O Paraná
Jornal de Fato

Quarta-feira, 9/9/2015 - Edição nº 12.005 - Ano 40 - R$ 2,00

www.oparana.com.br

ESTRADAS ASSASSINAS

31 mortes

O mais violento feriado do ano

RÁDIO AMPÉRE

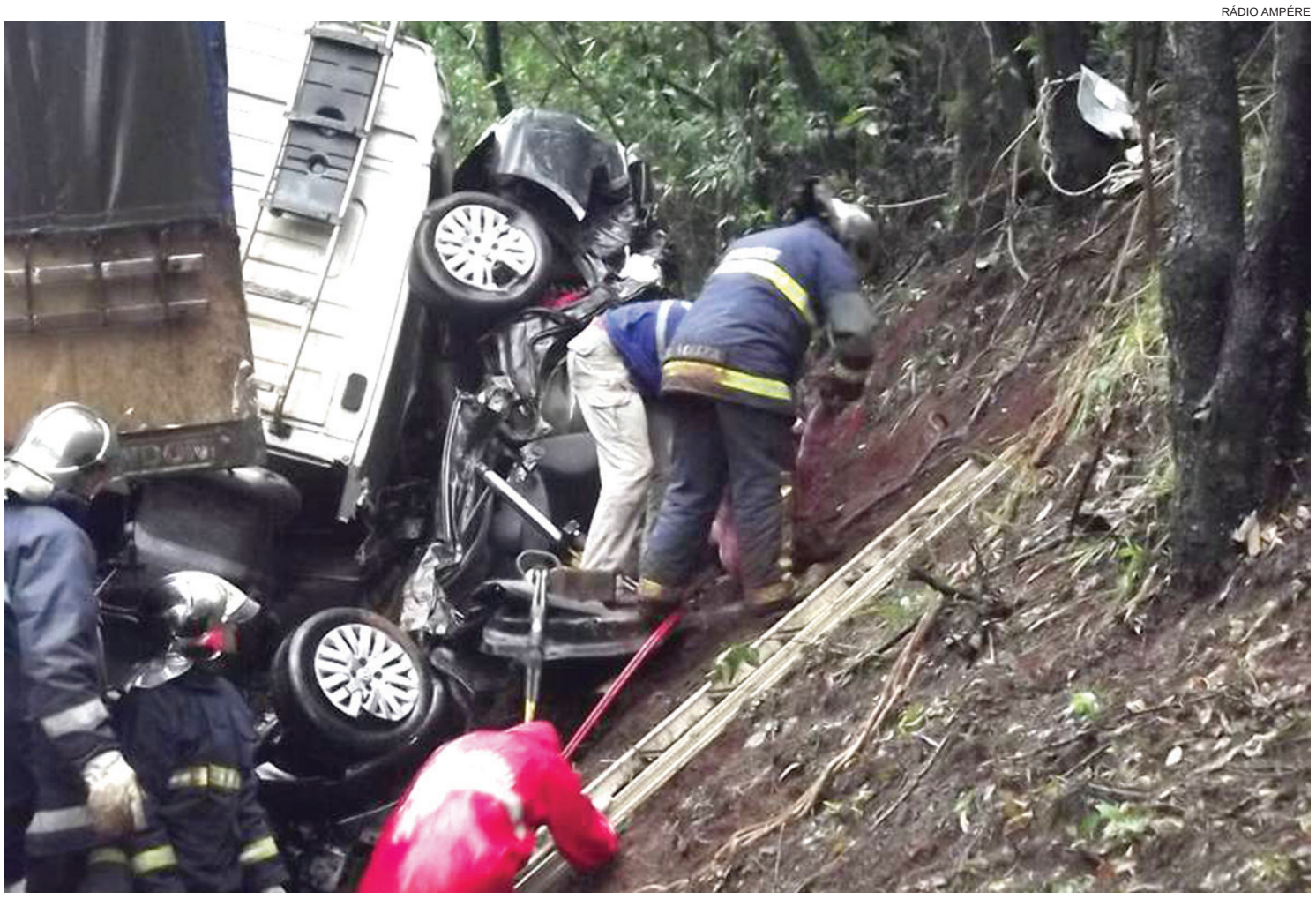

O feriado da Independência foi trágico nas estradas paranaenses, com 31 mortes num intervalo de apenas em quatro dias. O acidente mais grave foi registrado domingo, entre Alto Piquiri e Perobal, com sete vítimas fatais, três delas de Toledo. E o mais recente (foto) correu ontem de manhã entre Ampére e Francisco Beltrão, com outras três vítimas fatais. Mais de uma centena de motoristas foram flagrados dirigindo embriagados, 24 dos quais acabaram presos em flagrante. Policial 11

ASS. SANTA HELENA

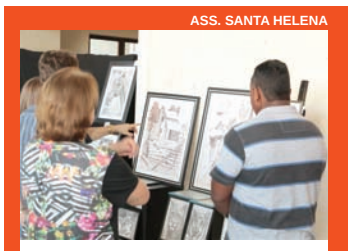

Artes plásticas

A Secretaria de Educação e Cultura de Santa Helena abriu a segunda exposição de artes plásticas deste ano, com obras do artista Geovane Dourado Pereira, que foca paisagens, técnicas mistas, animais e natureza morta.

Oeste 08

Decreto de Dilma fragiliza os militares

Política 04

Novo lote de restituições do IR contempla 132 mil paranaenses

Geral 05

Líderes buscam liberação das obras do Catuaí

Cascavel 07

ELAINE MOTA

O movimento no Parque Nacional do Iguaçu durante o feriado de Independência foi bem acima do esperado, com mais de 26 mil turistas. A usina de Itaipu recebeu quatro vezes mais visitantes que o estimado.

Oeste 09

CALAMIDADE

Com forte granizo e ventos de até 113 km/h, o temporal que atingiu diversas regiões do Paraná afetou 94.362 pessoas, 60 mil somente em Foz do Iguaçu, que teve decretado o estado de emergência. O fenômeno castigou 32 municípios, deixando 37.411 casas parcialmente destruídas e 15 pessoas feridas.

Oeste 10

RÁDIO ENTRE RIOS

FOZ NEWS

ANDERSON FERREIRA DOS PASSOS

expediente
DESDE 15 DE MAIO DE 1976
O Paraná
Jornal de Fato

Gestão Judicial
Scherer Assessoria Empresarial Ltda.

Diretor
Jadir Zimmermann
diretor@oparana.com.br

Editor-chefe
Antonio Sbardelotto
editoria@oparana.com.br

www.oparana.com.br

RCK Comunicações Ltda. CNPJ: 77.867.877/0001-09
Jornal Oparana S/A CNPJ: 21.819.026/0001-36 Matriz
Jornal Oparana S/A CNPJ: 21.819.026/0002-17 Filial

Redação, administração, publicidade e oficinas
Rua Pernambuco, 1.600 - Cascavel - PR CEP 85.810-021 - Caixa Postal 761
Telefone Central (45) 3321-1000 **Fax** (45) 3321-1020

Emails
redacao@oparana.com.br
comercial@oparana.com.br
assinaturas@oparana.com.br

REPRESENTANTES NACIONAIS
Curitiba / São Paulo / Merconet
(41) 3079-4666
Brasília, Florianópolis/Central
(61) 3323-4701 / (48) 3216-0600
Porto Alegre/Expansão Brasil
(51) 3340-1408

Editorial

"Golpe branco" ou "renúncia branca"?

Depois das manifestações do ex-presidente Fernando Henrique Cardoso e Geraldo Alckmin em Nova Iorque e da concordância, ainda com reservas, do presidenciável Aécio Neves, fica afastada qualquer hipótese de golpe de Estado estimulada pela oposição responsável.

Não existe uma oposição única. Nela há setores que não primam pelo patriotismo. Também inexiste um bloco monolítico no governo: há ministros comprometidos com as soluções, como os da área econômica, mas também irresponsáveis que por incapacidade de reconhecer os erros cometidos jogam contra a união nacional, ateando o fogo da dissensão e do rancor.

Faz parte do governismo irresponsável a cantilena de que há um golpe em curso, desmentida pela ordem constitucional assegurada pelo funcionamento dos três poderes e a liberdade de imprensa. Grandes nomes da política e do empresariado estão presos. O Executivo aplica sem embaraços os ajustes necessários à superação da crise. O Parlamento debate, abranda ou faz mais rigorosas as regras do jogo. A Justiça concede prazos razoáveis para defesa e na sequência da apuração dos casos de corrupção bate seu martelo.

A melhor garantia de que não há um golpe tramado pela oposição é que o povo sofre e protesta, mas não há desordens. Não se cria clima golpista sem desordens. Aliás, se algum golpe foi tramado ou desferido, ele veio no estelionato eleitoral: a presidente eleita nos dois turnos do pleito presidencial, considerando ideário, promessas e compromissos, foi autodeposta no intervalo entre a posse e o pacotão dos ajustes.

Quando a vaca tossiu, abriu-se um vácuo. O discurso do PMDB sobre "verdade" remete à evidência de que esse partido já assumiu o comando, como há 30 anos, quando entrou no vácuo da ditadura. Mais que um "golpe branco", houve na verdade uma "renúncia branca" do PT.

TÚNEL DO TEMPO

O Paraná
Jornal de Fato
Planalto aceita rejeição do 2024
EM NOME DA DEMOCRACIA
Figueiredo decide sucessão de Clovis dia 19 no Bourbon
Assembléia do Paraná cumprimenta deputados
"Boca-Maldita" recepciona hoje novos membros
"Boca Maldita"
CPI já localizou três mil carteiras "frias"
Secretários abrem hoje a II Feleite
Dia de Diek

23 de setembro de 1983

O presidente João Baptista Figueiredo aceita uma inesperada derrota no Congresso, que anulou decreto alterando a política salarial. No Paraná, deputados estaduais aprovam moção de aplausos aos deputados federais que votaram contra a iniciativa do governo federal. Mais de 3 mil carteiras de motorista "frias" são descobertas no Paraná.

Um PDI para os bairros de Cascavel

Toninho Baratter

Cascavel terá as avenidas Brasil e Tancredo Neves totalmente remodeladas, por conta do PDI (Programa de Desenvolvimento Integrado), e assim nossa querida cidade terá um visual diferente e ainda mais atraente. A Capital do Oeste precisa também privilegiar a mobilidade dos cidadãos, cada vez em maior número, porém também levar o desenvolvimento para áreas além do Centro.

As cidades do século 20 se dedicaram ao automóvel. Já as cidades do século 21 precisam se dedicar às pessoas. Aqui sempre há uma população flutuante que movimenta o comércio e partilha de nossas vidas.

Temos bairros que são maiores que muitas cidades do Oeste, com demandas e necessidades próprias e que deveriam receber uma atenção especial de nossos governantes.

Os vereadores poderiam levantar as principais reivindicações de respectivos bairros que representam, para a elaboração de um PDI que resolvesse alguns problemas da comunidade.

No setor de transportes, a implantação de ônibus integrados com o novo sistema viário que se implantará, pode ser uma saída.

Os pontos de ônibus poderiam ser patrocinados, pelo menos aqueles colocados em locais de maior afluxo de público, para garantir sua segurança. Nos pontos, deveria haver o horário dos ônibus e quais linhas passam por ali. Coisas deste tipo, que facilitam a vida do usuário.

Na área de alimentação, a Prefeitura poderia abrir Sacolões Populares, para a venda de frutas, legumes e verduras provenientes tanto da Agricultura Familiar, como do Ceasa. Muitas das pequenas propriedades rurais do município têm agroindústria, com a fabricação de pães e bolachas, derivados do mel, embutidos e muitos outros produtos que poderiam ser ofertados nos Sacolões.

Pensando lá na frente, a instalação de ciclovias é uma excelente alternativa ao transporte público, seja pela economia, seja pela melhora na saúde das pessoas em geral. A ciclovia promove a integração do bairro e seus moradores de uma maneira mais tranquila. Com as ciclovias, tem que haver uma remodelação no sistema viário dos bairros, com adaptações para cadeirantes e portadores de necessidades especiais, construção de calçadas largas, sem desníveis e sem buracos, com guias rebaixadas e canteiros para as árvores. A calçada é sinônimo de cidadania.

Todas as praças tem que ser revitalizadas, já que são o espaço cívico por excelência, onde as crianças brincam e aprendem a se socializar. A instalação de academias de ginástica, as chamadas academias da terceira idade, tem que ser uma prioridade da administração, pelo bem que fazem, inclusive na saúde, com menos gente procurando os serviços médicos.

Os salões comunitários devem ser utilizados por todas as parcelas da população, com eventos próprios. Os bailes da Melhor Idade são um sucesso garantido por aqui, com presença constante e animada dos moradores.

Cascavel é uma grande cidade, capital de nossa região. Nada mais justo que os bairros que a compõe recebam cada vez mais melhoramentos e serviços. Penso que a cidade da gente é a gente quem faz. Por isso, mãos à obra e vamos lutar por uma Cascavel ainda mais humana e desenvolvida.

Toninho Baratter é escritor, professor e palestrante

A Sanepar é uma referência

Mounir Chaowiche

Com muito orgulho, recebi em nome do povo do Paraná o prêmio de campeã de 2015 do setor Água e Saneamento do Valor 1000 – concedido pelo jornal Valor Econômico. O Valor 1000 condecora as empresas que obtiveram o melhor desempenho em 25 setores da economia brasileira e o reconhecimento é concedido após avaliação dos balanços do exercício anterior, publicados pelas empresas."Esse resultado reflete diretamente na prioridade dada pelo governador Beto Richa aos investimentos em água e em esgoto nas cidades atendidas pela Sanepar. Só no primeiro semestre de 2015, a Sanepar investiu R$ 411,7 milhões em saneamento. Somado ao período de 2011 a 2014, os investimentos ultrapassam os R$ 2,9 bilhões. Temos uma política pública de saneamento que é referência nacional. A Sanepar tem obras em mais de 300 municípios, o que garante um dos maiores índices de coleta e tratamento de esgoto do Brasil.

Na classificação geral do setor, neste ano a Sanepar obteve 57,5 pontos, enquanto a média das 10 primeiras foi de 40,2 pontos, o que comprova a liderança isolada, apesar das adversidades que estamos enfrentando com as crises hídrica e econômica. Estimulada pelo racionamento implantado no abastecimento público em cidades de São Paulo, Minas Gerais e outros, e por fatores como desemprego e aumento do custo de vida, os paranaenses também reduziram o consumo de água tratada, impactando as receitas da Sanepar, que também sofre com os seguidos aumentos de energia elétrica, nosso principal insumo. Sem energia elétrica não é possível produzir água tratada, pois nossos motores que fazem funcionar a captação, tratamento e distribuição são movidos por eletricidade.

Apesar de todos estes cenários negativos, a Sanepar não se abate e continua investindo para manter e ampliar seus serviços em todo o Estado, dentro dos mais rigorosos padrões de excelência. Nossa política de investimentos, apoiada numa gestão para resultados, é alavancada pelo desafio de garantir melhores condições de vida à população paranaense. Por isso, nossa administração não é pontual. Alinhados as políticas e diretrizes de governo estabelecidas, trabalhamos com planejamento de longo prazo, projetando um futuro que vai oferecer tranquilidade no abastecimento público e cuidados ambientais, pela prestação eficiente dos serviços de coleta e de tratamento do esgoto doméstico e de gestão dos resíduos sólidos.

Atualmente atendemos 10,8 milhões pessoas com água tratada e mais de 7 milhões com coleta e tratamento de esgoto em 345 municípios do Paraná e um de Santa Catarina.

Citar estes números é fácil, mas chegar a eles exigiu muita dedicação e capacidade técnica. Quando assumi a presidência da empresa, em janeiro deste ano, uma das gratas surpresas que tive foi descobrir o grau de profissionalismo e expertise das pessoas que aqui se dedicam há décadas para que tenhamos serviços de qualidade. Quando abrimos a torneira de nossa casa e recebemos água tratada ou quando apertamos a descarga, não imaginamos quanto de valor humano e tecnologia estão embarcados nestes processos que satisfazem nossas necessidades básicas. Este é o maior diferencial e patrimônio da Sanepar: os saneparianos. Não importa se chove ou o sol está escaldante, 24 horas por dia trabalhamos para que a população tenha o melhor serviço de água tratada e de coleta e tratamento de esgoto e de gestão de resíduos sólidos do Brasil.

Mounir Chaowiche é presidente da Sanepar

falecimentos

Até o fechamento deste caderno não houve registro de óbitos na Acesc em Cascavel.

Envie sua opinião, sugestão e críticas para *editoria@oparana.com.br.* Artigos devem ter até 3.300 caracteres, com identificação do autor.

Informe da redação

editoria e colaboradores

Perdeu a graça!

Num passado não muito distante, o 7 de Setembro era aguardado quase tanto quanto o Natal e a Páscoa, as duas datas mais festejadas do nosso calendário. Mas isso foi no passado. O que se viu domingo, com atos cívicos e protestos acontecendo lado a lado, é uma prova de que a celebração da nossa independência não tem mais graça. E por um motivo simples: porque o cenário de crise e roubalheira que assola o País está a exigir dos brasileiros um novo grito de independência. O problema é que D. Pedro I morreu já faz muito tempo (1834) e o que temos hoje são apenas falsos heróis, como Lula, Dilma, Eduardo Cunha, Renan Calheiros, Aécio Neves e por aí vai.

"Escudo"

A gravidade do momento é tamanha que na última segunda-feira nossa presidente teve que ser protegida por um muro de placas de aço enquanto acompanhava o desfile cívico, pois a poucos metros do local havia uma legião de pessoas querendo esganá-la por ter mentido tudo que pôde sobre nosso cenário econômico e visto "nada" da corrupção que reduziu praticamente a cinzas a outrora "inquebrável" Petrobras.

E tem mais!

Mas não foi só isso. Por iniciativa própria, a presidente deixou de fazer o tradicional pronunciamento aos brasileiros. Preferiu usar o Facebook para pintar o País com as cores da esperança que já não mais existe, pois os brasileiros não conseguem manter viva nem com reza braba. A que ponto chegamos!

Com humor

Em Cascavel, professores aproveitaram o desfile para protestar de forma bem humorada contra recente declaração de Edgar Bueno de que a categoria quer "sombra, água fresta e um 'troquinho' a mais para tomar cerveja". A classe levou para a Avenida Brasil uma rede e um boneco representando o prefeito.

Parcialidade

A petezada que foi domingo à Festa da Paleta ao Fogo de Chão de Tupãssi para protestar contra o deputado estadual Elio Rusch por este ter votado a favor da reforma da ParanaPrevidência "esqueceu" de se manifestar também contra o deputado federal Dilceu Sperafico, um dos nomes citados como beneficiários do petrolão e que estava bem ao lado.

Campo de luto

Embora isso nada tenha a ver com política, tema central desta coluna, vale este registro: faleceu ontem, em Ponta Grossa, o produtor rural Manoel Henrique Pereira. Mais conhecido como Nonô Pereira, ele foi um dos responsáveis pela implantação e difusão do sistema de plantio direto na palha, que começou no Paraná e se estendeu rapidamente por todo o Brasil.

Herança bendita

A tecnologia do sistema de plantio direto na palha, desenvolvida por Nonô Pereira em conjunto com os também produtores Herbert Bartz e Franke Dijkstra, não só solucionou o problema da erosão que "engolia" as terras férteis, mas também proporcionou a recuperação e o aumento da produtividade no campo.

Sangue novo

A professora universitária Lilian Faria Porto vai deixar a presidência do PCdoB cascavelense. O comando do partido será entregue ao jornalista e assessor parlamentar Madson de Oliveira durante a conferência municipal do partido, agendada para sábado à tarde, na Unioeste.

*** Por causa do feriado de segunda-feira, a segunda sessão ordinária da semana na Câmara de Cascavel ficou para hoje, com início às 14h30.** * Um dos temas da pauta é o pedido de licença do vereador Aldonir Cabral (foto), que está se afastando do mandato por 90 dias para se submeter a uma cirurgia de joelho.

Reivindicações

Trevo Cataratas no pacote de obras do PR

Cascavel – As duas principais cidades do Oeste foram incluídas no pacote de obras que o Governo do Paraná encaminhou ao relator-geral do Orçamento da União para 2016, deputado paranaense Ricardo Barros. A ideia é assegurar um montante de R$ 4 bilhões em recursos federais para investimento em obras de infraestrutura.

Cascavel está contemplada nesse pacote pela construção do Trevo Cataratas, hoje considerado um dos maiores gargalos do transporte ferroviário do Estado. Para Foz do Iguaçu está incluída a ampliação da pista do Aeroporto Internacional da cidade.

Também fazem parte do conjunto de reivindicações a construção da BR-101, que atende ao Litoral, o novo Contorno Norte de Curitiba, o Contorno Norte de Ponta Grossa e a ampliação da pista do Aeroporto de Curitiba.

"São pleitos históricos do Paraná. As intervenções vão corrigir gargalos logísticos, reduzir os custos das viagens, aumentar a segurança e a competitividade do nosso setor produtivo", afirma o secretário estadual de Infraestrutura e Logística, José Richa Filho.

Ricardo Barros explica que as solicitações serão analisadas em conjunto com a bancada paranaense no Congresso antes do encaminhamento definitivo. "Vamos defender os interesses do Paraná", sustentou.

Mutirão de cirurgias é aplaudido

Cascavel - O presidente da Câmara, vereador Gugu Bueno, enalteceu ontem, em pronunciamento na tribuna da Casa, o anúncio da realização de um amplo mutirão de cirurgias eletivas com previsão de contemplar seis mil procedimentos e zerar a fila de espera de várias especialidades em Cascavel.

Gugu recordou que esta foi uma das principais necessidades apontadas no ano passado pela CPI da Saúde, presidida por ele. "Naquela ocasião levantamos vários problemas e apontamos soluções, mesmo enfrentando o descrédito de alguns", lembrou, aplaudindo a iniciativa do Governo do Paraná e da Prefeitura de Cascavel.

R$ 6 MILHÕES

A ação conjunta prevê o atendimento das cirurgias eletivas de média complexidade. Entram nesse caso cirurgias ortopedias, de catarata, hérnia de disco, ginecológicas e demais áreas que não são emergenciais, mas que comprometem a qualidade de vida dos pacientes. O Estado disponibilizará R$ 4,8 milhões para Cascavel e o Município entrará com uma contrapartida de R$ 1,2 milhão.

DIVULGAÇÃO

Vereador Gugu Bueno

Lei dos estacionamentos é aprovada

Cascavel – Com 17 votos favoráveis e apenas um contrário (do vereador Luiz Frare), a Câmara de Cascavel aprovou na sessão de ontem, em primeiro turno, o projeto que obriga as agências bancárias da cidade a disponibilizar estacionamento gratuito aos seus clientes no período em que eles estiverem sendo atendidos. A matéria voltará à pauta hoje, para a segunda e última votação.

De autoria do vereador Pedro Martendal, o projeto e tem por objetivo garantir maior comodidade aos clientes, além de mais segurança na saída das agências. Também visa facilitar o acesso às agências por parte de deficientes físicos e idosos.

Conforme prevê o texto, os bancos deverão fornecer estacionamento gratuito aos clientes durante a estadia destes nas agências, utilizando para controle de entrada e saída as senhas distribuídas no atendimento. O cliente terá 10 minutos adicionais para sair do estacionamento, período após o qual poderá ser cobrada uma taxa de utilização.

Na sessão de hoje os vereadores analisarão algumas emendas propostas, dentre as quais uma que atribui ao Procon a atribuição de fiscalizar o cumprimento da lei, e outra que faculta a cobrança das exigências apenas para as agências que vierem a ser implantadas a partir de agora.

Minha Casa deve encolher

O Palácio do Planalto já admite publicamente que programas sociais como o Minha Casa, Minha Vida serão afetados pelo déficit de R$ 30,5 bilhões no Orçamento de 2016. Segundo o ministro Ricardo Berzoini, programas de transferência de renda, como o Bolsa Família, serão "absolutamente preservados", mas aqueles "com investimentos físicos" terão que passar por um "alinhamento".

Reunião do PMDB debate crise

O vice Michel Temer convocou todos os ministros e governadores do PMDB, bem como Eduardo Cunha e Renan Calheiros, para um jantar ontem cujo principal item do cardápio era discutir a crise. "É só para tratar de questões administrativas", à tarde a assessoria de Temer. Do jeito que as coisas vão em Brasília, no entanto, é possível que o PMDB anuncie hoje algumas surpresas.

Na surdina

Decreto presidencial enfraquece militares

Brasília – Foi recebida com um misto de surpresa e indignação nas Forças Armadas a decisão da presidente Dilma Rousseff de assinar um decreto que estava guardado há três anos numa gaveta da Casa Civil justamente por conta de seu teor polêmico e antidemocrático.

O decreto tira poderes dos comandantes militares e delega ao ministro da Defesa a competência para assinar, por exemplo, atos relativos exclusivamente ao pessoal militar, como transferência para a reserva remunerada de oficiais superiores, intermediários e subalternos, reforma de oficiais da ativa e da reserva, promoções e até nomeações de capelães militares.

"Há uma preocupação de que este decreto, que estava dormindo há anos, foi resgatado por algum radical do mal ou oportunista, com intuito de criar problema", disse um oficial-general ao jornal O Estado de S. Paulo. Outro militar afirmou que "faltou habilidade política de quem tirou o decreto da cartola em um momento em que o governo já enfrenta tantas dificuldades, criando uma nova aresta, pela forma como foi feita".

ARQUIVO

Eduardo Bacellar Leal Ferreira, comandante da Marinha: perplexidade

SEM AVISO PRÉVIO

Tanto quanto o teor em si, revoltou os militares a forma como tudo ocorreu, pois ninguém da cúpula militar foi previamente avisado. O comandante da Marinha, almirante Eduardo Bacellar Leal Ferreira, se disse perplexo ao ver seu nome publicado no Diário Oficial endossando o decreto. "Meu nome apareceu só porque eu era ministro da Defesa interino. Não era do meu conhecimento", garantiu. Até o atual ministro da Defesa, Jaques Wagner, que estava na China quando o decreto foi editado, também demonstrou surpresa com a medida, que teria sido uma imposição da Casa Civil.

Oposição condena imposto por decreto

Brasília – Líderes da oposição reagiram ontem à possibilidade de a área econômica do governo recorrer a elevação de alíquotas de tributos que não precisam de aprovação do Congresso para tentar reduzir o rombo no Orçamento da União. Segundo eles, um decreto presidencial nesse sentido, se for levado adiante, demonstrará o autoritarismo de um governo que está perdido. O governo estaria estudando usar essa estratégia para aumentar a Cide, incidente sobre combustíveis, o IPI, o IOF e o Imposto de Renda.

O líder da oposição no Senado, Alvaro Dias, disse ontem que, se isso ocorrer, vai apresentar um projeto de decreto legislativo para sustar os efeitos da elevação de impostos. "Nós devemos, na medida que o governo mude por decreto, usar o que dispomos para se contrapor a isso", argumento.

Já líder do DEM no Senado, Ronaldo Caiado, disse que é "sinal de desespero" o Executivo querer aumentar impostos por decreto. "O governo não se entende mais, está esfacelado politicamente e sem apoio popular e tenta esses artifícios para aumentar impostos, primeiro era com a nova CPMF que depois recuou e agora vem com essas contribuições", criticou.

Campanhas presidenciais na mira da PF

Brasília - O ministro Teori Zavascki, relator dos processos da Lava-Jato no tribunal, já decidiu encaminhar para o juiz Sérgio Moro, em Curitiba, documentos que apontam suspeitas de arrecadação ilegal por parte das coordenações das campanhas de Lula em 2006 e de Dilma em 2010. Edinho Silva foi o tesoureiro em 2014 e, por ser ministro, tem foro privilegiado junto ao STF.

Entre os citados que poderão ser investigados em novos inquéritos na primeira instância da Justiça Federal estão o ex-deputado e ex-secretário de Saúde da Prefeitura de São Paulo, José de Filippi Júnior, e o ex-tesoureiro do PT João Vaccari Neto. Filippi foi tesoureiro da campanha de Lula em 2006 e da campanha de Dilma em 2010. Já Vaccari só deixou a Secretaria de Finanças do PT após ser preso na Operação Lava-Jato, em abril deste ano. Os dois foram citados em depoimentos prestados na delação premiada do dono da construtora UTC, Ricardo Pessoa.

coluna Esplanada

POR LEANDRO MAZZINI Twitter @colunaesplanada

Caixa fácil

O governo do Piauí espera entregar para o governo federal centenas de hectares de terras para a reforma agrária. O valor a ser negociado pode chegar a R$ 350 milhões, suficientes para aliviar a pressão do caixa na administração Wellington Dias (PT). O negócio só não é bom para a reforma agrária e para os agricultores sem-terra. É que as áreas negociadas já fazem parte de assentamentos consolidados pelo Interpi, órgão estadual similar ao Incra.

Pedra no caminho

A compra só não foi consolidada por conta da greve dos servidores do Instituto de Reforma Agrária (Incra), subordinado ao Ministério do Desenvolvimento Agrário (MDA).

Prazo

Sem os editais, o MDA não pode efetuar o pagamento. O governador já fez apelo para que os servidores concluam a burocracia. Assim, poderia contar com o dinheiro ainda em setembro.

Outro assunto

Juiz federal Sérgio Moro estará hoje no Senado. A presença não envolve questões da Lava Jato, mas a reforma do Código de Processo Penal. Outros 16 convidados são esperados na audiência pública.

Sofrimento adiado

O depoimento-bomba do empresário Ricardo Pessoa, da UTC, foi adiado na CPI da Petrobras. O delator do Petrolão falaria nesta quarta, mas o pedido para a transferência do preso da Lava Jato não foi protocolado a tempo na Justiça Federal em Curitiba.

Mais gastos

Os encargos sociais e de pessoal da União subiram 7% se comparado o Orçamento do ano passado com o apresentado em 2015. Até este mês, já foram pagos R$ 149,9 bilhões.

Ainda maior

Os juros e encargos da dívida também tiveram elevação. O valor pago até este mês é de 38,3% maior que o valor pago no mesmo período do ano passado.

Nada de corte

A torneira também está aberta na rubrica "despesas correntes". Até este mês, foi 6% maior que em 2014. O governo federal já pagou o equivalente a meio bilhão de reais.

Eleições no Judiciário

A ministra do Tribunal Superior do Trabalho (TST), Maria Helena Mallmann, defende eleições diretas para todos as direções dos tribunais. Faz coro às entidades de classe que defendem essa ideia antes mesmo da Constituição de 1988. "Não só a eleição, mas a administração compartilhada dos tribunais".

Paradigma

Jaime Martins Oliveira Neto, que preside a Associação Paulista de Magistrados, acredita que ao romper com o modelo atual, a eleição vai combater a morosidade judicial. Só em São Paulo, são 20 milhões de processo na Primeira Instância. A eleição dos órgãos diretivos está previsto na PEC 187/2012.

Chamada

Militares das Forças Armadas que participaram ontem da solenidade dos 70 anos da Força Expedicionária Brasileira (FEB) criticaram a ausência do ministro da Defesa, Jaques Wagner.

Poder absoluto

O ambiente na solenidade na Câmara refletia o desapontamento que tomou conta da caserna após o Sete de Setembro. A presidente Dilma Rousseff tirou a prerrogativa dos comandantes das Forças na movimentação de pessoal e transferiu, por decreto, todo o poder ao ministro.

Medo

Pesquisa do DataSenado informa que 13 milhões de mulheres já sofreram algum tipo de violência, maioria provocada pelo marido ou companheiro. Mas caiu o número de ocorrências, depois que as mulheres foram impedidas de retirar as queixas nas delegacias por conta da nova legislação.

Ponto Final

"É uma coisa para a gente pensar"
Do ministro da Fazenda, Joaquim Levy, em Paris, sugerindo um aumento do Imposto de Renda.

Com Luana Lopes, Equipe de DF e SP

www.colunaesplanada.com.br - contato@colunaesplanada.com.br -
Caixa Postal 1980 - CEP 70254-970 - Brasília DF

Queda do PIB e inflação de 9,29%

Economistas consultados pelo Banco Central ampliaram a expectativa de queda do PIB para 2,44% em 2015. Na semana passada, esperava-se queda de 2,26%. Para 2016, a previsão é de que o PIB encolha 0,50%. Há uma semana, esperava-se redução de 0,40%. As estimativas fazem parte da pesquisa Focus, realizada semanalmente pelo BC com economistas e instituições financeiras. A inflação medida pelo IPCA deve terminar o ano em 9,29%, segundo as novas previsões.

Inadimplência do consumidor cai

A inadimplência do consumidor diminuiu 2% em agosto, na comparação com julho, feitos os ajustes sazonais, de acordo com dados nacionais da Boa Vista SCPC, divulgados ontem. Na comparação com o mesmo período do ano passado, contudo, houve aumento de 3%. De janeiro a agosto, a alta é de 1,1% sobre o mesmo intervalo em 2014.

Restituição do IR

Mais de 130 mil contribuintes do Paraná estão no quarto lote

Curitiba - O Paraná tem 132.493 contribuintes beneficiados pelo 4º lote do IRPF (Imposto de Renda Pessoa Física) – a consulta aos nomes contemplados foi aberta pela Receita Federal às 9h de ontem. Juntas, as restituições somam R$ 133.506.670,77 no Estado.

As consultas ao lote multiexercício – 2008 a 2015 – podem ser feitas no site da Receita ou pelo telefone 146 (opção 3). É possível ainda verificar pelo aplicativo para dispositivos móveis (smartphones e tablets). O dinheiro estará disponível na terça-feira (15).

Em todo o Brasil, conforme a Receita Federal, são 2.155.086 contribuintes contemplados, totalizando o valor de R$ 2,5 bilhões.

A Receita Federal lembra que os contribuintes podem saber se sua declaração do Imposto de Renda caiu na malha fina por conta de erros, omissões ou inconsistências.

Para isso, é preciso acessar a página da Receita Federal e consultar o chamado "extrato" do Imposto de Renda – disponível noe-CAC (Centro Virtual de Atendimento).

Nesse local, o contribuinte consegue saber quais pendências ou inconsistências foram encontradas pelo Fisco na sua declaração do IR.

Para acessar o extrato do IR, é necessário utilizar o código de acesso gerado na própria página da Receita Federal ou certificado digital emitido por autoridade habilitada.

Em posse da informação sobre pendências e inconsistências, o contribuinte pode enviar uma declaração retificadora ao Fisco e, deste modo, sair da malha fina. Quando a situação for resolvida, caso tenha direito à restituição, ela será incluída nos lotes do IR.

Reforma do papa permitirá anular casamento em 45 dias

Roma - Na maior reforma da lei de anulação de casamento da Igreja Católica em mais de dois séculos, o papa Francisco pediu para que o novo procedimento termine em até 45 dias nos casos mais simples.

Ontem, o Vaticano divulgou o documento redigido pelo pontífice, conhecido como Motu Proprio - "de sua própria iniciativa", em latim -, que altera a maneira como os católicos obtêm anulações.

O processo tem sido historicamente considerado longo, caro e longe do alcance de muitos católicos que querem casar novamente, especialmente em países pobres, onde a igreja não tem tribunais próprios estabelecidos.

Na carta, Francisco insiste que o casamento permanece uma união indissolúvel e que a reforma não visa ajudar a encerrá-lo, mas somente acelerar e simplificar o processo.

O objetivo maior das novas regras, segundo Francisco, é "a salvação das almas".

A maior mudança anunciada é a criação de um novo procedimento expresso que, comandado por um bispo, pode ser completado em 45 dias. Ele poderá ser usado quando ambos os cônjuges solicitam a anulação ou não se opõem a ela, ou quando as provas da invalidez do casamento tornam desnecessárias investigações adicionais.

Francisco também pediu que todas as taxas relativas à anulação sejam proteladas, exceto pelo pagamento "justo" das custas do processo.

DIVULGAÇÃO

Francisco: "Salvação das almas"

Veículos, móveis e eletrodomésticos lideram queda nas vendas do varejo

Rio - Os ramos automotivo e de móveis e eletrodomésticos lideram as quedas nas vendas do comércio varejista em 2015, apontou a CNC (Confederação Nacional do Comércio de Bens e Serviços). Segundo pesquisa divulgada ontem, as perdas dos setores no ano foram de 15,6% e 11,3%, respectivamente.

Para minimizar as quedas na receita, o varejo tem recorrido às liquidações de estoque, analisou a entidade. Levantamento mostrou que houve redução de 41,6% dos preços de bens de consumo duráveis (como automóveis, móveis e eletrodomésticos) e semiduráveis (calçados e roupas), no mês de agosto.

Segundo o economista da confederação, Fabio Bentes, ainda assim, o resultado das receitas do setor de varejo tem registrado, ao longo do ano, o pior desempenho desde 2004. Ao todo, as vendas do comércio acumularam no ano uma queda de 6,4%.

"A inflação mais baixa registrada no agrupamento de bens de consumo duráveis e semiduráveis no IPCA-15 é um indício de que, a despeito das pressões de custos, os varejistas responsáveis pela comercialização desses produtos não encontram mais espaço para repasses de preços, sob pena do agravamento do quadro atualmente delicado das vendas", analisou, em nota.

INDICADORES ECONÔMICOS

DÓLAR 04/09

	% dia	compra	venda	% mês
COMERCIAL	+2,7%	3,8600	3,8610	+6,5%
PTAX (BC)	+0,6%	3,7980	3,7986	+4,2%
PARALELO	+1,5%	3,6900	4,0400	+5,8%
TURISMO	+1,5%	3,6900	4,0200	+5,8%
EURO	+0,7%	4,2219	4,2229	+3,4%

US$ 1 É IGUAL A:		MOEDAS X REAL	
Iene	119,06	Iene	R$ 0,0319
Libra est.	0,6582	Libra est.	R$ 5,77
Euro	0,8995	Peso arg.	R$ 0,41
Peso arg.	9,321	R$1: 1.416,23 guaranis	

POUPANÇA - TR

Período/ depósitos...	Poup. antiga até 3/5/12	Poup. nova part. 4/5/12	TR
5/8 a 5/9	0,7511	0,7511	0,2499
6/8 a 6/9	0,6874	0,6874	0,1865
7/8 a 7/9	0,6696	0,6696	0,1688
8/8 a 8/9	0,6485	0,6485	0,1478
9/8 a 9/9	0,6866	0,6866	0,1857

BOVESPA 04/09

IBOVESPA: -1,83%		46.497 pontos
Ações	%	R$
Petrobrás PN	-2,85%	8,51
Vale PNA	-3,09%	14,73
Bradesco PN	-4,24%	22,36
Brasil ON	-4,43%	17,04
Usiminas PNA	+8,13%	3,46
Gol PN	+6,40%	4,49

ÍNDICES DE INFLAÇÃO

Índice em %	JUL	AGO	ano	12m
IPCA (IBGE)	0,62	-	6,83	9,56
IGP-M (FGV)	0,69	0,28	5,34	7,55
IGP-DI (FGV)	0,58	-	5,11	7,43

REAJUSTE DE ALUGUÉIS

Índice	JUL	AGO	SET
IGP-M (FGV)	1,0559	1,0697	1,0755
IGP-DI (FGV)	1,0622	1,0743	-

* Correção anual. Multiplique valor pelo índice

SELIC ANUAL: 14,25% | TJLP: 6,50%/ano

TABELA DO IR

BASE (R$)	Alíq. %	deduzir
Até 1.903,98	-	-
De 1.903,99 até 2.826,65	7,5	142,80
De 2.826,66 até 3.751,05	15	354,80
De 3.751,06 até 4.664,68	22,5	636,13
Acima de 4.664,68	27,5	869,36

Dedução p/ dependente: R$ 189,59; **IR 2015:** sexta parcela vence em 30/09, com juros Selic de 5,35%

SAL. MÍNIMO PR (maio/2015 a abril/2016)

I	R$ 1.032,02	III	R$ 1.111,04
*II	R$ 1.070,33	IV	R$ 1.192,45

Em reais. *Faixa II: empregados domésticos.

OUTROS INDICADORES

	JUL	AGO	SET
TJLP (%)	6,50	6,50	6,50
Sal. mínimo	788,00	788,00	788,00
UPC	22,69	22,69	22,69

CUSTO DA CONSTRUÇÃO (CUB)

R$/m2	JUN	JUL	%m	%ano	%12m
Paraná	1.235,25	1.292,05	4,60	6,84	7,64
Norte	1.216,46	1.279,20	5,16	7,10	8,15
Oeste	1.238,97	1.290,82	4,19	7,10	8,35

PREVIDÊNCIA COMP. AGOSTO

Empresário/empregador
Contribui com 11% sobre o pró-labore, entre R$ 788,00 (R$ 86,68) e R$ 4.663,75 (R$ 513,01), por GPS

Autônomo
1) Quem só recebe de p. físicas: recolhe 20% entre R$ 788,00 (R$ 157,60) a R$ 4.663,75 (R$ 932,75). 2) Recebe de p. jurídicas: a empresa recolhe 11% sobre o máximo de R$ 4.663,75 (R$ 513,01) e desconta do autônomo. 3) Recebe de jurídicas e físicas: desconto de 11% sobre o que recebe de jurídicas até R$ 4.663,75 (R$ 513,01). Se não atingir este teto, recolhe 20%, sobre a diferença até R$ 4.663,75. 4) Aut. especial:sobre R$ 788,00, recolhe 5% (donas de casa, Lei 12.470/2011) ou 11% (demais especiais), mas só aposenta por idade..

Facultativo
Contribui com 20% sobre R$ 788,00 (R$ 157,60) a R$ 4.663,75 (R$ 932,75), através de carnê.

Assalariados

Salários até R$ 1.399,12	8%
de R$ 1.399,13 até R$ 2.331,88	9%
de R$ 2.331,89 até R$ 4.663,75	11%

Emp. domésticos	Alíq. %	R$ mín	R$ máx
Empregado	8 a 11	63,04	513,01
Empregador	12	94,56	559,65
Total	20 a 23	157,60	1.072,66

Venc.: empresas 18/9, físicas 15/9, domésticos 7/9

MERC. RURAL

PREÇO PRODUTOR (DERAL/SEAB)

Em 04/09	PR	DIA	30d.	Casc.
SOJA	67,14	0,1%	4,6%	66,00
MILHO	22,24	0,8%	4,3%	22,00
TRIGO	34,18	0,5%	-0,3%	34,00
BOI GORDO	146,58	0,2%	1,0%	147,00
FRANGO	2,38	0,8%	3,5%	2,13

BOLSA DE CHICAGO

Em 04/09	CONT.	FECH.	DIA	30d.
SOJA	set/15	877,25	-2,50	-7,5%
FARELO	set/15	313,90	-2,60	-7,0%
MILHO	set/15	349,50	1,75	-5,2%
TRIGO	set/15	457,75	1,25	-7,2%

LOTES/ATACADO (AgDOSSIÊ:DINHEIRO)

Em 04/09	PRAÇA	R$	SEM	30d.
SOJA	Cascavel	75,00	3,4%	7,1%
SOJA	Paranaguá	80,50	3,9%	5,2%
MILHO	Cascavel	25,50	4,1%	13,3%

PRODUTOR e LOTES: soja, milho e trigo em sc 60kg, boi gordo em arroba e frango em kg. CHICAGO: pontos =cents de US$ /bushel na soja (27,2kg), milho e trigo (25,4kg) e US$ tonelada curta no farelo (907kg). DIA: var. em pontos

DIP
FRANGOS S/A
diplomata
Qualidade com sabor.

Revisa Enem

A Unipar (Universidade Paranaense) oferece aos estudantes de Cascavel e região, o projeto Revisa Enem. As aulas de revisão para o prova do Enem acontecem nos sábados 12 e 19 de setembro e 3 e 17 de outubro, nos períodos da manhã e tarde, no auditório da Universidade. Professores da Unipar e do Curso e Colégio Alfa trabalharão conteúdos das disciplinas de Língua Portuguesa, Literatura, Redação, História, Geografia, Biologia, Física, Química e Matemática, gratuitamente.

Mostra de profissões

Alunos do ensino médio estão convidados para a Mostra de Profissões da Universidade Paranaense, que ocorre de 8 a 11 de setembro (concentração no dia 10), na Unidade de Cascavel, nos períodos da manhã e à noite. A mostra visa auxiliar na escolha da carreira. Em contato com professores dos diversos cursos de graduação, os alunos poderão tirar dúvidas sobre mercado de trabalho, perfil do profissional e reconhecer sua área de interesse.

SIM-PR

Servidores terão aviso prévio anulado

Cascavel - O futuro do SIM-PR (Serviço Integrado de Saúde Mental) ganhou mais um capítulo positivo na manhã de ontem, em reunião realizada na Amop (Associação dos Municípios do Oeste do Paraná). Mais uma vez prefeitos da região coberta pelo Cisop (Consórcio Intermunicipal da Saúde do Oeste do Paraná) se reuniram com representantes do governo do Estado e da Secretaria de Saúde, com a coordenadora do SIM-PR, Maria Vilma e o prefeito Edgar Bueno a fim de definir soluções urgentes para evitar que o programa seja interrompido.

Eu reunião, a decisão foi de que o aviso prévio assinado pelos 44 funcionários do serviço no último dia 25, que venceria no próximo dia 14, será anulado. "A princípio não há mais preocupação em relação a isso. Caso as rescisões fossem efetuadas, haveria um aumento de R$ 300 mil no total da divida que o programa tem com o Cisop", explica a coordenadora do SIM-PR, Maria Vilma.

Ao todo, a divida do SIM-PR com o Cisop é de R$ 540 mil. "Com o repasse de R$ 800 mil do Governo do Estado será possível fazer o pagamento deste déficit e ainda sobrará uma quantia para o serviço", explica. Além deste valor, o Governo do Estado vai acrescentar R$ 105 mil aos R$ 77 mil que já eram repassados desde a inauguração do serviço, repasse este que será feito até junho de 2016.

Com o repasse do Estado, o serviço receberá a quantia suficiente para se manter até o mês de dezembro. "Agora, está sendo feita uma força tarefa para que o programa seja habilitado pelo Ministério da Saúde. Ainda neste mês estamos tentando que uma visita da União seja feita ao serviço a fim de agilizar este processo", espera Maria Vilma.

● NATHALIA LEHNEN

SECOM

Conforme decidido na assembleia de ontem, aviso prévio dos 44 servidores do SIM-PR será cancelado

Startups nascidas em evento em Cascavel já ganham mercado

Cascavel - Cerca de um mês depois da realização do Startup Weekend, um dos maiores eventos de empreendedorismo do mundo, ideias lançadas por seus participantes começam a tomar forma e a se tornar negócios reais. O evento, que aconteceu em Cascavel no último final de semana de julho, contou com 60 inscritos.

Em breve, o site ebeer, por exemplo, estará disponível para que cervejeiros que produzem cerveja artesanal, em casa, possam ter acesso rápido a diversos fornecedores de insumos, comparando preços e comprando ali mesmo os ingredientes para fabricarem suas bebidas. O professor Geovane Duarte Pinheiro é um dos idealizadores do aplicativo ebeer e conta que a ideia surgiu de um simples bate-papo entre ele e um amigo, que produz cerveja artesanal.

"Um dia antes do Startup Weekend, tive a ideia de montar um site para vender as cervejas artesanais. Isso porque meu amigo faz a cerveja e todos gostam muito. Entretanto, chegando ao evento, vimos que essa ideia não poderia ir para frente, pois é ilegal a venda desses produtos que se faz em casa. Foi aí que mudamos o foco, para atender, então, a necessidade dos próprios cervejeiros, que é a compra de insumos", explica Geovane.

O professor lembra que seu primeiro passo foi voltar ao Sebrae/PR em Cascavel (local onde aconteceu o Startup Weekend) para ver como poderia dar continuidade na constituição do ebeer como startup. "Hoje, somos quatro empreendedores da ideia, dois deles cervejeiros. Percebemos que o ebeer era um ótimo negócio naquele fim de semana no Sebrae", destaca o empreendedor. O ebeer está quase pronto e a previsão é que seja lançado ao mercado em aproximadamente 30 dias.

Pronatec: inscrições abertas para cursos técnicos gratuitos

Cascavel *- A Secretaria de Estado da Educação, via Núcleo Regional da Educação de Cascavel, em parceria com o Sistema S de Ensino, está ofertando cursos técnicos profissionalizantes concomitantes gratuitos, por meio do Pronatec (Programa Nacional de Acesso ao Ensino Técnico e ao Emprego), aos alunos da rede estadual de ensino que estão regularmente matriculados no ensino médio regular.*

As instituições de ensino Senac (Serviço Nacional de Aprendizagem Comercial) e Senai (Serviço Nacional de Aprendizagem Industrial) disponibilizam 171 vagas a alunos da rede pública de ensino, distribuídas entre os cursos profissionalizantes de Técnico em Imagem Pessoal, Técnico em Vendas, Técnico em Vestuário, Técnico em Eletrotécnica e Técnico em Manutenção Automotiva.

Com duração de 12 a 24 meses, a formação profissional é totalmente gratuita. Além disso, o aluno recebe auxilio transporte e alimentação, material didático, uniforme e seguro acidental no período do curso. Para inscrever-se, o candidato precisa estar matriculado na segunda ou terceira série do ensino médio regular e ter 15 anos completos.

As matrículas serão realizadas até o dia 11 de setembro, junto às secretarias dos estabelecimentos de ensino.

Não deixe seu tanque entrar na reserva!

A **DIAL** garante o combustível para o seu posto ou TRR.
Gasolina e Diesel fornecidos pela Petróleo Brasileiro S/A.
Agilidade na entrega, com frota própria.

(45) **3224-6363**

Dial

Dial Distribuição Abastecimento e Logística Ltda.
Rodovia BR 277, Km 600 - Cascavel - PR

Shopping Catuaí

Líderes buscam liberação das obras

Cascavel - Empresários ligados ao G8, grupo que reúne oito entidades de Cascavel, e os deputados estaduais Marcio Pacheco, André Bueno e Leonaldo Paranhos estiveram ontem em Porto Alegre (RS), onde será julgada nos próximos dias a liminar que impede a continuidade das obras do Shopping Catuaí, paralisadas por determinação da Justiça.

O grupo, formado pelo presidente da Acic (Associação Comercial e Industrial de Cascavel), Alci Rotta Júnior; presidente da Amic (Associação de Micro e Pequenas Empresas de Pequeno Porte do Oeste do Paraná), Jorge Santos; presidente da OAB (Ordem dos Advogados do Brasil), Subseção de Cascavel, Juliano Huck Murbach, visitou os três desembargadores federais que irão julgar o caso, Fernando Quadros da Silva, Ricardo Teixeira do Valle Pereira e Marga Inge Barth Tessler.

No fim de julho, a desembargadora federal Marga Inge Barth Tessler julgou procedente recurso impetrado pela AGDS (Associação Global de Desenvolvimento Sustentado) e concedeu uma liminar suspensiva a um termo de ajustamento de conduta que havia liberado a construção do empreendimento.

A AGDS é uma organização não governamental situada em São Bernardo do Campo (SP). A entidade alega que a sua região geográfica de interesse ambiental é alcançada pelo empreendimento. Conforme a AGDS, o shopping em funcionamento poderia vir a atingir a bacia hidrográfica do Paraná.

"O que fizemos foi mostrar para os juízes a importância do empreendimento para o desenvolvimento da nossa região. É importante destacar que todos querem que a obra aconteça e dentro das normas vigentes, inclusive o construtor. Então é preciso chegar a um consenso para que a obra seja finalizada", defendeu André Bueno, logo após o encontro.

Para o presidente da Acic, Alci Rotta Júnior, a visita foi muito importante, pois demonstra um interesse de toda a sociedade. "Viemos com todo o respeito que temos pela Justiça mostrar a importância desta obra para o desenvolvimento da região".

A decisão da paralisação das obras é válida até o julgamento do mérito do recurso pela 3ª turma do Tribunal Regional Federal da 4ª Região, o que ainda não tem data marcada.

Arquidiocese ordena novo sacerdote

Cascavel – Esta cidade conta agora com um novo sacerdote. Isso porque, no último domingo, na Paróquia Nossa Senhora da Fátima, no Bairro Cancelli, o então diácono Gustavo Luis Marmentini foi ordenado para o segundo grau do sacramento, que corresponde ao sacerdócio. A cerimônia foi realizada pelo arcebispo dom Mauro.

"Foi uma cerimônia muito bonita, que contou com a participação de 22 presbíteros. Ao fim, houve um almoço para os meus convidados e alguns ingressos que foram vendidos para quem quis participar", conta o padre Gustavo. A ordenação é o resultado de um processo que, para Gustavo, teve início há 11 anos.

De família católica, Gustavo conta que foi a curiosidade que o motivou a exercer o sacerdócio. "Aos 14 anos eu tive o interesse e, principalmente, curiosidade em conhecer um pouco mais sobre o sacerdócio. Na época, já sentia a vontade de servir, foi quando entrei no Seminário São José", lembra.

Após ser ordenado, Gustavo foi designado para atender à Paróquia Santa Tereza de Ávila, em Santa Tereza do Oeste. "Tenho como lema o capítulo João 10, versículo 14: Eu sou bom pastor; conheço minhas ovelhas; e elas me conhecem", finaliza.

DIVULGAÇÃO

O novo sacerdote Gustavo Luis Marmentini com familiares, no dia da sua ordenação

Qualificação de trabalhadores

Capacitação voltada a trabalhadores da produção industrial em Céu Azul terá início dia 21 de setembro. Com 160 horas de duração, o treinamento prepara para o abastecimento de máquinas e linhas de produção, com materiais e matérias-primas que são atividades de rotina dos operários. Noções para organização da área em que os trabalhos serão desenvolvidos e separação de materiais para reaproveitamento também serão abordadas.

Arrecadação aos desabrigados

O Sicredi de Cascavel informa que é ponto de arrecadação de donativos aos desabrigados das chuvas. As doações podem ser feitas nas agências localizadas nos seguintes endereços: Rua Afonso Pena, 1732, esquina com a Rua Paraná – Centro; Avenida Brasil, 3721 – São Cristóvão; Avenida Jaime Duarte Leal, 797 – Jardim Maria Luiza; Avenida Brasil, 7331 – Centro e Avenida dos Papagaios, 1780 – Floresta.

Documentos

Emissão em Rondon será informatizada

Mudança promove mais agilidade no atendimento para solicitação de identidade

Mal. Rondon - A Secretaria de Segurança e Trânsito de Marechal Cândido Rondon viabilizou por meio do Governo do Estado a renovação do convênio com o Instituto de Identificação, que já atende toda a comarca rondonense, recebendo mais de 400 pedidos mensais para a confecção de documento de identidade, além de outras solicitações.

O secretário de Segurança e Trânsito, Arlen Güttges, recebeu na semana passada a visita de representantes do Instituto de Identificação da Regional de Toledo. Na oportunidade, eles trouxeram uma proposta de implantação do 1º Instituto de Identificação totalmente informatizado da região, que foi prontamente aceita, sendo necessária a ampliação do espaço físico para receber a nova demanda, utilizando as antigas instalações da Claspar.

O secretário explica que com o novo posto será possível aumentar muito a capacidade de atendimento e agilizar todo o processo de obtenção de documentos. "Com o sistema informatizado o prazo para a expedição da carteira de identidade diminuirá significativamente e, consequentemente, sua entrega ao interessado. Não será mais necessária a apresentação de foto 3x4, tendo em vista que haverá sistema digital de captura de imagem, bem como de captura eletrônica das digitais", relata Güttges.

DIVULGAÇÃO

Integrantes do Instituto de Identificação de Toledo com o secretário Arlen Güttges em reunião sobre informatização do posto de atendimento

Para a emissão de documentos haverá a possibilidade de agendamento, uma forma de evitar filas. "Isso trará maior conforto às pessoas que buscarem atendimento no Instituto", ressalta. A previsão para a entrega do Instituto de Identificação totalmente reformulado e informatizado é até 17 de setembro.

Exposição de artes plásticas é aberta em Santa Helena

ASS. SANTA HELENA

Exposição traz obras do artista Geovane Dourado Pereira

Santa Helena - O Departamento de Cultura de Santa Helena, por meio da Secretaria de Educação e Cultura, abriu uma exposição de artes plásticas. São desenhos em grafite, lápis de cor, pintura em tela e desenhos de caneta nanquim. As obras são do artista plástico Geovane Dourado Pereira. A visitação está aberta ao público em geral e às escolas, das 8h às 11h e das 13h30 às 17h.

Esta é a segunda exposição de artes plásticas promovida pela secretaria neste ano. A primeira ocorreu em agosto e envolveu artistas em formação. Em setembro a exposição é exclusiva. Os trabalhos do artista Geovane Dourado Pereira também estão disponíveis para comercialização, expondo paisagens, técnicas mistas, animais e natureza morta, como frisa o autor.

O secretário de Educação e Cultura de Santa Helena, Marco Damke, ressalta que a exposição é uma forma de divulgação do trabalho dos artistas plásticos e de estimular o gosto pela arte.

As escolas devem agendar horário para visitação pelo (45) 3268-2233.

Anahy inaugura obra de mais de R$ 400 mil

Anahy - O prefeito de Anahy, Joacir Lazzaretti, inaugurou na última semana uma UBS (Unidade Básica de Saúde) no município. A obra foi construída ao lado da Clínica da Família e futuramente o local se transformará em um complexo de saúde.

A nova UBS tem área de 325 metros quadrados e recebeu investimentos de R$ 408 mil do governo federal.

"Agradecemos ao deputado federal Zeca Dirceu, que tanto se empenhou na viabilização dos recursos, ao Ministério da Saúde, e a todos os representantes do município que entenderam nossa proposta de melhorar o atendimento à população", destaca o prefeito.

O diretor do departamento de Saúde, Odair Miranda, ressalta o comprometimento da gestão municipal com o setor. "Sempre houve investimentos no serviço preventivo, na equipe de profissionais e na qualidade dos atendimentos. A população ganhará muito mais com essas importantes ações".

O deputado federal, Zeca Dirceu, parabenizou o município pela conquista e garantiu apoio para as demais demandas de Anahy. "Trabalhamos juntos para que essa obra fosse concluída. É um espaço moderno e que certamente irá beneficiar toda a população", completa.

●ROMULO GRIGOLI

ANDERSON TORRES

Autoridades descerram fita inaugural da nova UBS de Anahy

MORADIA | Matelândia debate sobre cadastro habitacional

ASS. MATELÂNDIA

A Secretaria de Desenvolvimento Social e Habitação de Matelândia, em parceria com a Cohapar (Companhia de Habitação do Paraná) realizará na sexta-feira (11) reunião para discutir sobre a demanda de moradias no município. A população que tenha interesse em saber como funciona o cadastro habitacional está convidada a participar do encontro no anfiteatro da Câmara de Vereadores a partir das 18h30. O cadastramento das famílias terá início na próxima segunda-feira (14), no Colégio Municipal Dom Pedro II. O atendimento será prestado no período da manhã das 9h às 12h.

Toledo abre processo licitatório para aquisição de medicamentos

Toledo – O prefeito de Toledo, Beto Lunitti, autorizou a abertura do processo licitatório para compra de medicamentos, um investimento de mais de R$ 3 milhões em remédios. A expectativa é que em até 40 dias o pregão para aquisição dos medicamentos seja realizado para o registro de preços.

Os remédios serão adquiridos de acordo com a necessidade do município e distribuídos na Farmácia Escola, nas Unidades Básicas de Saúde, além de utilizados para a medicação de pacientes na UPA (Unidade de Pronto Atendimento) Doutor José Ivo Alves da Rocha, na Vila Becker.

A tomada de preços será para 117 itens. Segundo a diretora de Assistência Farmacêutica, Fabiana Trento, os remédios serão adquiridos conforme a demanda. Ela explica que a média de preços aplicada no pregão será a nacional, a fim de evitar o risco de deserto (quando nenhuma empresa se interessa em vender determinado item). "Dessa forma, até mesmo empresas de outros estados participam da licitação. Assim, conseguimos os medicamentos que precisamos por um preço acessível", relata.

Fabiana também comentou sobre a economia aos cofres públicos a partir dessa licitação. "Toledo é um excelente pagador, dessa forma transmite confiança para as empresas participarem das licitações, permitindo que o município consiga fazer boas negociações e economizar, comprando o medicamento por um preço menor", disse.

A secretária de Saúde, Denise Campos, ressalta que a aquisição de medicamentos garante o acesso da população aos remédios gratuitos nas farmácias municipais. "É um dever e compromisso da administração e trabalhamos para que isso seja realizado da melhor forma possível".

ASS. TOLEDO

Parte dos medicamentos será distribuída na Farmácia Escola

Parque Nacional

Feriado atrai mais de 26 mil turistas às Cataratas

DIVULGAÇÃO

Somente no Parque Nacional do Iguaçu foram 26.173 visitações em três dias

Visitação no Parque Nacional do Iguaçu superou a média esperada

Foz - O movimento surpreendeu nos atrativos do Destino Iguaçu, na fronteira do Brasil com o Paraguai e Argentina, no feriadão da Independência. A Itaipu Binacional recebeu um total de 9.380 turistas, superando em 2.380 a previsão inicial da usina. No Parque Nacional do Iguaçu, a visitação esperada era de 20 mil e o número chegou a 26.173 visitantes nos três dias.

Os dados de Itaipu não contabilizam as visitas institucionais e nem as recebidas pela margem paraguaia da usina. No sábado, visitaram a margem brasileira da hidrelétrica 3.369 pessoas, no domingo, o dia de maior movimento do feriadão, 3.633 turistas, e, na segunda outros 2.378 visitantes passaram pela atração.

Visitaram as Cataratas, no sábado, 7.436 pessoas. Já no domingo, passaram pelo Parque Nacional do Iguaçu, 13.541 visitantes e, no feriado, 5.196 pessoas. Um esquema especial de atendimento foi montado para receber os turistas no local.

Os principais visitantes recebidos pela Itaipu são brasileiros, que aproveitaram o feriado nacional para conhecer ou revisitar as atrações turísticas da cidade. Foz do Iguaçu ficou lotada nos três dias de feriado. Muitos curitibanos emendaram ainda o feriado de Nossa Senhora da Luz (8) para fazer o mesmo roteiro.

Panorama regional

regional@oparana.com.br

Dia de Campo em Missal

ARQUIVO

O Instituto Emater promove hoje um Dia de Campo sobre plantas de cobertura e adubação verde e a maximização da produção de forragem e fertilidade do solo, na propriedade da família Flach, na linha Caçador, em Missal. A primeira palestra está marcada para as 10h, com o pesquisador do Iapar, Ronaldo Rojo. O encontro fecha com um debate sobre homeopatia animal e vegetal, com os palestrantes Ronaldo Fochesato e Elisa Koefender.

Segurança

Amanhã ocorre a primeira reunião do Sindvel (Sindicato dos Empregados em Empresas de Segurança, Vigilância, Transporte de Valores, Segurança Orgânica e Escolta armada de Cascavel e região). O encontro está marcado para as 18h30, na Associação dos Bancários, em Assis Chateaubriand. Podem participar também todos os trabalhadores de Cafelândia, Formosa do Oeste, Jesuítas, Iracema, Nova Aurora e Tupãssi.

Torneio

Estão abertas as inscrições para o 1º Torneio de Natação da Vila Pioneiro, em Toledo. A competição ocorre no dia 26 de setembro, na Piscina Aldo Belo, junto ao Ginásio de Esportes Euzébio Garcia, na Vila Pioneiro. O prazo máximo para inscrição é até 17 de setembro. Qualquer atleta de Toledo que esteja vinculado a alguma instituição, como escolas, clubes ou a Secretaria Municipal de Esportes e Lazer pode participar.

ICMS

Nova Santa Rosa avançou 19 posições no ranking paranaense em relação ao aumento do retorno de ICMS (Imposto sobre Circulação de Mercadorias e Serviços). O município estava na 115ª posição quando a atual administração assumiu o governo, em 2013. Hoje ocupa o 96º lugar entre os 399 municípios do Estado em arrecadação, geração de riquezas e retorno dos créditos do ICMS.

Água

Acontece hoje às 19h no anfiteatro da Unioeste, câmpus Cascavel, o encontro Água: recurso finito e direito de todos. Como fazer? O evento é constituído de apresentações de palestrantes e terá espaço para debates. As inscrições são gratuitas e podem ser feitas via SGVE (Sistema de Gerenciamento de Eventos) (http://midas.unioeste.br/sgev/participar). Os participantes receberão certificado.

Bolsa Família

Os beneficiários do programa Bolsa Família, de Santa Terezinha de Itaipu, devem participar da segunda etapa de pesagem, que ocorre hoje, no Centro Comunitário do Parque dos Estados. A pesagem vai até 11 de setembro, no Centro Integrado da Melhor Idade, no BNH, na região dos Conjuntos e na UBS do centro. Caso o beneficiário não participe, poderá ter o benefício cancelado.

Orquestra

Missal implanta na sexta-feira (11) o projeto Orquestra Semear, na sede do Lions Club do município, a partir das 18h. As atividades de iniciação musical começam oficialmente em 15 de setembro, com aulas todas as terças e sextas-feiras, das 13h30 às 18h30. Os interessados podem se inscrever até 11 de setembro.

Conferência de Assistência Social

A prefeitura de Céu Azul realizará hoje a XI Conferência Municipal de Assistência Social. O tema do evento neste ano é Consolidar o Suas (Sistema Único de Assistência Social) de vez rumo a 2016. Os debates serão em torno do lema: Pacto Republicano no Suas rumo a 2026: o Suas que temos e o Suas que queremos. O encontro terá como público-alvo representantes da rede de atendimentos sócio-assistenciais de Céu Azul e também é aberto à população do município beneficiada por programas. A expectativa é de que 150 pessoas participem. A conferência terá início às 13h no salão da Igreja São José Operário.

Situação de emergência

Temporal deixa prejuízos a 60 mil moradores de Foz

Foz - A tempestade de granizo que atingiu Foz do Iguaçu na noite de segunda-feira (7) danificou 95% das casas da região sul. Cerca de 60 mil moradores de 30 bairros foram prejudicados e 29.060 casas foram danificadas, decretando situação de emergência. O prefeito Reni Pereira estuda a possibilidade de decretar estado de calamidade pública.

Para prestar atendimento às famílias, a Defesa Civil montou um centro de apoio no Caic do Porto Meira.

Devido a grande quantidade de atingidos, o estoque de lona foi esgotado na madrugada. Na tarde de ontem a prefeitura recebeu 120 rolos com lona e retornou a distribuição. Cerca de cinco mil pessoas aguardavam para ser atendidas. A prefeitura solicitou apoio ao Exército, Marinha, Polícia Federal e Militar, instituições e de municípios vizinhos. Todas as pessoas atingidas foram cadastradas, receberam alimentação e além de lona, telhas serão repassadas.

Os prejuízos ainda serão contabilizados e tudo o que for verificado como necessidade das famílias constará em um documento que a prefeitura entregará aos governos estadual e federal como forma de conseguir recursos para amenizar a situação de emergência.

"Também iniciamos uma campanha para a arrecadação de donativos às famílias. A população que puder ajudar deve fazer a entrega na sede do Provopar em Foz e a entidade repassará as doações conforme o cadastro", ressalta o chefe da Defesa Civil em Foz do Iguaçu, Evaldo Guimarães.

ANDERSON FERREIRA DOS PASSOS

Em Capanema, no Sudoeste do Paraná, 169 casas foram danificadas e 550 pessoas atingidas

OESTE E SUDOESTE

Ainda na região Oeste do Paraná, os municípios de Marechal Cândido Rondon, Céu Azul, Guaíra, Maripá, Missal, Matelândia e Santa Tereza do Oeste precisaram de apoio da Defesa Civil logo após a chuva de granizo. Em Santa Helena, bombeiros registraram estragos no distrito de São Roque, deixando parte da localidade sem eletricidade.

Situação grave também foi registrada no Sudoeste do Estado, onde os ventos chegaram a 113 km/h, conforme o Inmet (Instituto Nacional de Meteorologia). As cidades mais prejudicadas foram Capanema, Planalto, Realeza, Pranchita e Ampére. Em algumas propriedades rurais de Capanema, os fortes ventos derrubaram aviários e destruíram centros comunitários e casas. Somente no município, 70 pessoas continuam desalojadas, com 169 casas danificadas.

●MARINA KESSLER
●ROMULO GRIGOLI

40 POSTES DA COPEL FORAM AO CHÃO

Os fortes ventos que acompanharam o temporal de segunda-feira (7) derrubaram pelo menos 40 postes da rede de distribuição de energia operada pela Copel nas regiões Oeste e Sudoeste do Estado, principalmente ao longo da fronteira com o Paraguai e a Argentina. Cerca de 90 mil unidades consumidoras ficaram sem eletricidade no pico da tempestade, por volta das 21h. Os sistemas elétricos mais afetados foram os dos municípios de Santa Helena, Diamante do Oeste, Matelândia, Capanema, Planalto, Realeza, Pranchita e Ampére. A maior parte dos serviços foi restabelecida ainda durante a madrugada, mas no final da manhã de ontem aproximadamente sete mil domicílios urbanos e rurais continuavam sem energia, em áreas onde houve danos físicos mais severos nas redes, como postes quebrados e cabos rompidos. As equipes de emergência da Copel continuam mobilizadas para regularizar o fornecimento no menor tempo possível, com o reforço de equipes de outras regiões onde o temporal não foi tão intenso.

ATINGIDOS NO PARANÁ

Segundo o último boletim da Defesa Civil do Paraná, 32 municípios foram atingidos pelo temporal, afetando 94.362 pessoas. Destas 3.339 estão desalojadas e 75 permanecem desabrigadas. A tempestade danificou 37.411 casas e deixou 15 feridos, dez somente em Foz do Iguaçu.

PRF CÉU AZUL

Apreensão de cocaína

Uma jovem de 20 anos foi apreendida ontem pela PRF no posto de fiscalização de Céu Azul. Ela estava em um ônibus que fazia a linha de Foz do Iguaçu a Porto Alegre com 1,035 quilo de cocaína na bagagem. A droga seria levada para a capital gaúcha.

Acidente em São Miguel

Um Corolla e uma caminhonete F-4000 se envolveram em um acidente ontem, na BR-277, em São Miguel do Iguaçu. Os dois veículos seguiam no mesmo sentido e o Corolla bateu na traseira da caminhoneta. O motorista do primeiro veículo sofreu ferimentos generalizados, mas sem gravidade.

Independência

Estradas do Paraná fecham o feriadão com 31 vítimas fatais

Cascavel - Trinta e uma pessoas morreram nas rodovias do Paraná durante os quatro dias da Operação Independência, desenvolvida pela Polícia Rodoviária Federal pela e Polícia Rodoviária Estadual.

De acordo com informações da PRF, nove pessoas perderam a vida e 185 ficaram feridas em 170 acidentes nas rodovias federais de todo o Estado entre a zero hora de sexta-feira e a meia noite de segunda-feira.

Na área de abrangência de Cascavel foram duas mortes, sendo uma na BR-158, em Rio Bonito do Iguaçu, e outra na BR-277, em Cascavel. Neste último caso dois rapazes seguiam de moto pela rodovia quando acabaram se tocando e caindo. Fabricio Farezin, de 19 anos, teve morte instantânea. Já Vitor Silva Haster, também de 19 anos, sofreu escoriações nos braços, pernas e costas e foi atendido pelos socorristas do Siate e depois à UPA (Unidade de Pronto-Atendimento) do Jardim Veneza.

Segundo testemunhas, os dois estariam fazendo um "racha" na rodovia quando aconteceu o acidente. Por essa razão, e também por estar embriagado, Vitor foi conduzido até a 15ª SDP depois de ser atendido na UPA.

Já no âmbito da Delegacia da PRF em Foz do Iguaçu foram registrados 14 acidentes e uma morte por atropelamento.

Do total de nove mortes nas estradas federais, cinco foram por colisões frontais. Em um dos acidentes, registrado domingo à noite em Santo Antônio da Platina, quatro jovens perderam a vida, uma delas filha do prefeito de Quatiguá, Maria Fernanda Dolenz. As quatro estavam em um veículo que colidiu frontalmente com uma carreta bitrem na BR-153.

● TISSIANE MERLAK

LEO SILVA / RÁDIO JORNAL AM

Cinco veículos se envolveram em um acidente que deixou sete mortos

EMBRIAGUEZ

Durante o feriado, 26 condutores foram flagrados por dia dirigindo sob o efeito de álcool nas rodovias federais do Paraná. Nos quatro dias da Operação Independência, 109 motoristas foram autuados e 24 foram deles presos em flagrante. Além disso, outros 563 foram autuados por realizar ultrapassagens proibidas e mais de 5,2 mil tiveram imagens de seus veículos captadas por radares portáteis por ultrapassar o limite máximo de velocidade. **(TM)**

Sete morreram em um único acidente

Toledo – Três pessoas de uma família tradicional de Toledo perderam a vida em um dos mais violentos acidentes no feriado da Independência nas estradas do Paraná. De acordo com informações da Polícia Rodoviária Estadual, a batida aconteceu entre Alto Piquiri e Perobal, no noroeste do Estado, e envolveu cinco veículos.

Um Crossfox com placas de Toledo e um Ford Ka com placas de Cafezal do Sul colidiram frontalmente durante uma tentativa de ultrapassagem em local de faixa contínua. Um Santana, um Gol e um Corolla também se envolveram na batida.

Oziel Muniz, de 64 anos, Leonice de Paula Oliveira, de 78 anos, e João Pereira de Oliveira, de 88. Eles estavam no Crossfox e foram sepultados no fim da tarde de ontem, em Toledo.

No Ford Ka estavam José Daniel Gomes, de 69 anos, a esposa Lourdes Pereira dos Santos, de 61, a neta do casal, Nicole Gomes de Lima, de 2 anos, que morreram na hora. Eles eram moradores da Vila Rural de Cafezal do Sul. A passageira do Santana, Graciela Gomes, de 14 anos, chegou a ser socorrida e encaminhada a uma unidade hospitalar de Umuarama, onde morreu horas mais tarde. **(TM)**

CARNAVAL
PRF
09 mortes
PRE
04 Mortes

PÁSCOA
PRF
16 mortes
PRE
04 mortes

TIRADENTES
PRF
10 mortes
PRE
12 mortes

DIA DO TRABALHO
PRF
13 mortes
PRE
06 mortes

CORPUS CHRISTI
PRF
12 mortes
PRF
18 mortes

7 DE SETEMBRO
PRF
09 mortes
PRE
22 mortes

Sudoeste

Na manhã de ontem, ainda durante a operação desenvolvida pela PRE, três pessoas morreram em um grave acidente na PR-182, entre Ampére e Francisco Beltrão.

Segundo uma testemunha, um caminhão, conduzido por Fernando Roberto Saúgo, de 35 anos, seguia de Francisco Beltrão para Ampére e, para não bater na traseira de outro invadiu a pista contrária e atingiu frontalmente um Voyage, que ficou prensado entre o barranco e os dois caminhões.

As três pessoas que estavam no Voyage morreram na hora: Dércio Damiani, 58 anos, que dirigia o veículo, Ivanes Damiani, de, 52 e Odete Corrent Kronbaner, de 63. **(TM)**

RÁDIO AMPÉRE

panorama policial

Tráfico I

Um caminhão com placas de Cascavel foi apreendido na segunda-feira pela Polícia Rodoviária Estadual de Águas da Prata (SP) carregado com 2,4 toneladas de maconha. O motorista, de 48 anos, foi preso em flagrante e tentou se safar da fiscalização dizendo que estava levando massa de mandioca de Toledo para Ribeirão das Neves (MG). Como ele estava visivelmente nervoso, os policiais decidiram dar uma geral no caminhão e localizaram a droga.

Tráfico II

Uma adolescente de 16 anos foi apreendida por policiais civis da 20ª SDP de Toledo a partir de uma denúncia de que ela estava na rodoviária com entorpecentes na bagagem. Em sua mala foram encontrados 23 quilos de maconha, que seriam levados para Arapongas.

Tráfico III

Já a Polícia Federal de Cascavel apreendeu na madrugada de ontem, em uma propriedade rural de São José das Palmeiras, 2,3 toneladas de maconha. A droga estava escondida em um matagal depois de cruzar a fronteira pelo lago de Itaipu. Os traficantes conseguiram fugir.

Tráfico IV

Policiais civis da Denarc de Londrina prenderam ontem cinco homens quando negociavam 220 quilos de maconha na Avenida Tiradentes, em Londrina. Dois funcionários de uma transportadora de Palotina estavam com a droga, encontrada sob uma carga de carnes.

Incêndio

Uma casa alugada localizada na esquina das ruas Sabiá e Gala da Serra, no Jardim Clarito, em Cascavel, foi consumida pelo fogo na tarde de ontem. Vizinhos tentaram ajudar os bombeiros no trabalho de combate ao incêndio, mas o esforço foi em vão.

Canal 1

Depois de 25 anos

Por: Flávio Ricco
Colaboração: José Carlos Nery
Audiência, o ter ou não ter, não mede a qualidade de programa nenhum, mas o que atualmente acontece naquele que aprendemos chamar de horário nobre é o que há muito tempo todos reclamavam da televisão brasileira. Desde "Pantanal", na Manchete, em 1990, a Globo não se via tão incomodada como agora no embate "A Regra do Jogo" versus "Os Dez Mandamentos". No feriado de segunda-feira, pela primeira vez em muitos anos, outro programa jornalístico, o "Cidade Aberta", depois de empatar com o "Jornal Nacional", entregou com 21 pontos. A queda observada na passagem de "I Love Paraisópolis" foi de 5. Tudo isso vai ao encontro do que todos sempre reclamaram, que é uma disputa mais intensa entre as principais redes brasileiras. Verdade é que a Globo, por mais que os resultados sempre lhe fossem favoráveis, nunca se aproximou na zona de conforto. Ao contrário. Mesmo, na maioria das vezes brigando contra o vento, procurou sempre impor um ritmo de produção muito forte. A subida da Record, no começo da noite, é que merece o melhor dos destaques. Resta saber se não estamos apenas diante de um sucesso eventual.

GLOBO/LUIZ C. RIBEIRO

TV TUDO

O que está errado
A Globo tem mais é que parar com essa história de mexer, todos os dias, nos horários da sua programação noturna. Mostra fragilidade. E trata-se de algo que não faz o menor sentido, porque nem sempre isso será possível. Casos de ontem e hoje, por exemplo, por causa do futebol.

Pode ser
Na Record já existe uma discussão se "Os Dez Mandamentos" terá mesmo o seu último capítulo exibido em meados de novembro. A sua continuidade até o fim de dezembro ou começo de janeiro passou a ser defendida, diante dos resultados atuais.

Ninho de cobra
Uma cobra de quase um metro foi vista dentro do SBT, na antiga "Casa dos Artistas", transformado em estúdio do "Esquadrão da Moda". Os bombeiros chegaram a ser chamados, mas a ilustre visitante sumiu no meio de um monte de equipamentos velhos que existem ali. A busca continua.

Não contou nada
Discretamente, mas muito de fina mesmo, a Rede TV! tirou do ar o "E – Games", que perdeu todo sentido de existir após a saída da apresentadora Cláudia Carla. No lugar dele vai estrear, sábado agora, o "Super Extremo", programa de esportes radicais com Fabiana Melo e Fernando Navarro.

De volta
A equipe de reportagens do SporTV, com base no Rio, está reforçada com a volta de Karin Duarte, que já trabalhou nas reportagens de Vasco e Atlético, sábado passado. Nesses últimos anos, ela trabalhou como correspondente nos Estados Unidos.

Propostas
A Bandeirantes, depois de alguma indecisão, decidiu levar à frente o plano do carnaval do ano que vem. Mais uma vez, vai ter Salvador e Recife. O que ainda não está de pé é o "Miss Brasil" deste ano. Está complicado de fazer levantar.

Muito problema
Foram vários os problemas de operação observados no programa da Xuxa na segunda-feira. É o que todos temiam. Não existe tradição no RecNov para transmissões ao vivo. Tudo aquilo foi montado e o seu pessoal treinado para gravações, em cima do "não deu, volta".

Pingo nos is
"Zózimo", novo projeto da Globo, não tem nada a ver com Zózimo Barroso do Amaral, jornalista morto em 1997. Este é um trabalho do Maurício Farias, feito sob encomenda para o Marcelo Serrado, na linha do humor, aventuras e casos de infidelidade, assim que ele encerrar seus trabalhos no "Tomara que Caia".

Programação de estreias
A Record está confirmando a estreia da "Fazenda" para o próximo dia 23, "Troca de Família" no dia 29 e "Cake Boss", 30. O Gugu para com o seu programa na quinta-feira da semana que vem.

Pelo sim, pelo não
Na Record continua a busca de um nome para ser o "Josué" da próxima novela bíblica. Sidney Sampaio é uma das possibilidades, mas existem testes em curso. Juan Alba, por exemplo, foi um dos que se submeteu a eles na semana passada.

Enviada especial

Giovanna Ewbank viajou para os Estados Unidos, acompanhada do Bruno Gagliasso, com a missão de cobrir os bastidores do "Brazilian Day" para o "Vídeo Show". Paula Fernandes foi uma das suas entrevistadas.

bate-rebate

- ... A Globo está insistindo demais na tabelinha dos seus atores...
- ... Alexandre Nero e Jackson Antunes, parceiros na recente "Império", pertencem à mesma facção criminosa em "A Regra do Jogo"...
- ... Numa dessas combinam até de encarar ou matar saudades de uma buchada de bode. Por que não?
- ... Maurício Meirelles mandou bem, na bancada do "CQC", segunda-feira...
- ... Entrou, numa situação de emergência, substituindo Marco Luque, impossibilitado de comparecer.
- ... Rede TV! já colocou no ar as primeiras chamadas do "Sensacional", novo programa da Daniela Albuquerque...
- ... Essas primeiras chamadas têm procurado explicar a razão de um título tão inadequado.
- ... Michel Teló foi a visita surpresa das gravações de "Escrava Mãe", da Record, na segunda-feira...
- ... Teve, claro, um motivo especial para isso. Thaís Fersoza, sua mulher, está no elenco da novela.

c'est fini

O "Hoje", da Globo, agora com Luiz Fernando Ávila como seu editor-chefe, passou a investir em séries especiais de reportagens. Depois dos trabalhos já apresentados, produzidos por Elaine Bast e Veruska Donato, vem mais uma por aí sobre o momento do parto com Patrícia Taufer. Então é isso. Mas amanhã tem mais. Tchau!

DIVULGAÇÃO/TV GLOBO

Resumo de Novelas

Malhação (Globo, 17h30)
Uodson recebe uma ligação do hospital em que Ciça está. Bia afirma a Nilton que não permitirá que ele fique com a guarda dos filhos. Com raiva de Rodrigo e Luciana, Luan beija Alina. Menelau suspende Rodrigo. Nilton beija Bia. Uodson garante a Luan que encontrarão o responsável pelo acidente de Ciça.

Além do Tempo (Globo, 18h20)
A mando de Vitória, Pedro e Walmir resgatam Bento da casa de Gema. Raul afirma a Emília que Bento não sabe do paradeiro de Bernardo. Ariel cuida de Bernardo. Sem saber, Lívia dá um remédio errado a Vitória e Melissa comemora. Emília teme que Lívia esteja se aproximando de sua avó. Severa procura Felipe para falar sobre Berenice.

I Love Paraisópolis (Globo, 19h30)
Dom Peppino manda Alceste contratar um advogado para auxiliar Jurandir. Grego se enfurece quando fica sabendo que foi despejado lixo em um terreno de sua área e Raul dá a entender que Dom Peppino seja o responsável. Izabelita diz a Benjamin que quer fazer um testamento. Cícero conversa com Benjamin sobre o futuro da Pilartex quando Dom Peppino aparece.

A Regra do Jogo (Globo, 21h20)
Dante pede ajuda a Romero e revela tudo o que soube por Dário. Romero exige que Orlando consiga sua promoção em troca do paradeiro de Dênis. Ninfa e Alisson brigam por Merlô. Romero engana Dário. Dênis é morto por Orlando. Romero inventa para Dante que foi seguido. Orlando e Tio exigem que Romero tire a vida de Dário em troca de sua promoção na facção.

*OS RESUMOS DOS CAPÍTULOS ESTÃO SUJEITOS A MUDANÇAS EM FUNÇÃO DA EDIÇÃO DA NOVELA.

Lívia cai na armadilha de Melissa

A fim de prejudicar Lívia (Alinne Moraes) querendo que ela perca seu emprego, Melissa (Paolla Oliveira) trocou os remédios de Vitória (Irene Ravache), já que a ex-noviça é responsável pela medicação da condessa. E no capítulo de hoje, a criada cai na armadilha da megerinha, ao dar ministrar a droga à patroa, não sabendo que a mesma foi trocada. A mau-caráter comemora quando vê que seu plano deu certo e fica esperando pela demissão da criada.

SOLUÇÃO ANTERIOR

PALAVRAS CRUZADAS DIRETAS

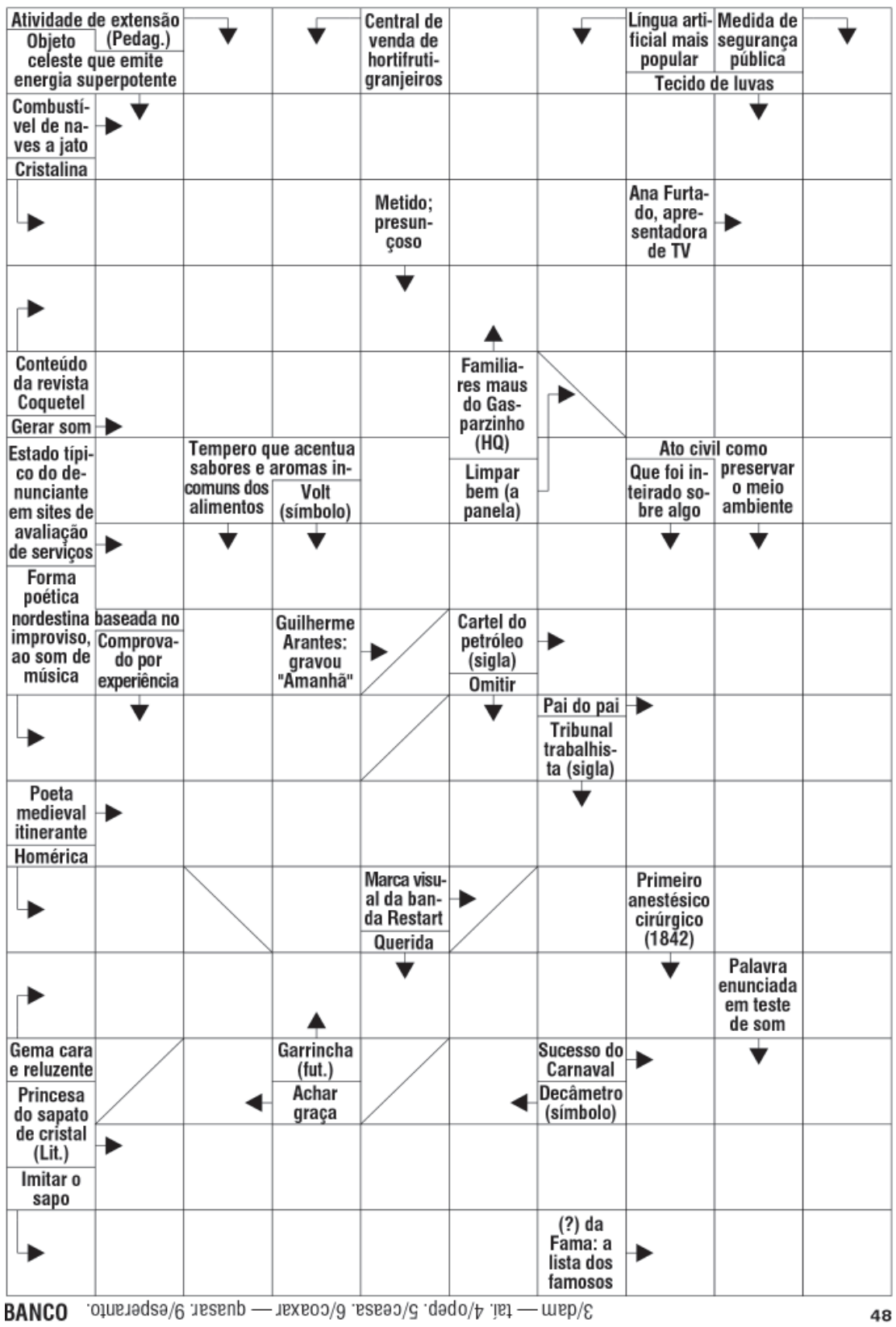

BANCO 3/dam — tal. 4/opep. 5/ceasa. 6/coaxar — quasar. 9/esperanto. 48

PROGRAMAÇÃO DOS CINEMAS

CINE WEST SIDE
de 03/09 a 09/09

CINE I
Missão Impossível 5: Nação Secreta
Quinta/ Sexta/ Sábado/ Domingo/ Segunda/ Terça e Quarta - 14:00 – 16:30 – 19:00 – 21:30 h

CINE II
Linda de Morrer
Quinta/ Sexta/ Sábado/ Domingo/ Segunda/ Terça e Quarta - 16:15 - 21:15 h

Quarteto Fantástico
Quinta/ Sexta/ Sábado/ Domingo/ Segunda/ Terça e Quarta - 14:15 - 19:15 h

Arcoplex Cascavel JL Shopping
de 02/09 a 09/09

SALA 1
Missão Impossível – Nação Secreta / Dub
Quinta à Quarta - 19h

Missão Impossível – Nação Secreta / Leg
Quinta à Quarta - 21:30

O Pequeno Príncipe / 3D / Dublado
Quinta à Quarta - 14:00 / 16:10 / 18:20

SALA 2
O Agente da UNCLE / Dublado / Ação
Quinta à Quarta - 14:20 / 16:40 / 19h

O Agente da UNCLE / Legendado
Quinta à Quarta - 21:20

SALA 3
Ted 2 / Comédia / 1h55min / Dub
Quinta à Quarta - 19h

Ted 2 / Comédia / 1h55min / Legendado
Quinta à Quarta - 21:20

Shaun – O Carneiro / Dublado / Livre
Quinta à Quarta - 13:30 / 15:20 / 17:10

SALA 04
Entrando Numa Roubada / Dublado
Quinta à Quarta - 14:20 / 16h / 17:40 / 19:20 / 21h

HOJE NA TV

TV TAROBÁ

06h00 – Band News
07h00 – Jornal Primeira Hora
08h00 – Café com Jornal
09h10 – Dia Dia
10h10 – Band Kids
11h00 – Atualidades
12h05 – Jornal Tarobá 1ª Edição
12h50 – Tarobá Esportes
13h05 – Tempo Quente
14h00 – Vitrine Revista
15h00 – Os Simpsons
16h15 – Brasil Urgente Nacional
17h40 – Brasil Urgente Regional
18h40 – Ponto de Vista
18h50 – Jornal Tarobá 2ª Edição
19h20 – Jornal da Band
20h25 – Mil e Uma Noites
20h50 – Show da Fé
21h45 – Campeonato Brasileiro / Santos x São Paulo
23h55 – Elementar
00h50 – Jornal da Noite
01h40 – Que Fim Levou?
01h45 – Glee
02h30 – Só Risos
03h00 – Igreja Universal

RPC

05h00 – Hora Um
06h00 – Bom Dia Praça
07h30 – Bom Dia Brasil
08h50 – Mais Você
10h10 – Bem Estar
10h50 – Encontro
12h00 – Paraná TV 1ª Edição
12h45 – Globo Esporte
13h20 – Jornal Hoje
14h00 – Vídeo Show
15h05 – Sessão da Tarde / De Volta à Lagoa Azul
16h40 – Vale a Pena Ver de Novo / Caminho das Índias
17h45 – Malhação
18h25 – Além do Tempo
19h05 – Paraná TV 2ª Edição
19h30 – I Love Paraisópolis
20h30 – Jornal Nacional
21h00 – A Regra do Jogo
22h00 – Campeonato Brasileiro / Santos x São Paulo
00h00 – Jornal da Globo
00h35 – Programa do Jô
01h15 – Revenge
01h55 – Corujão do Esporte
02h40 – Corujão / Segurança Nacional
04h10 – Mentes Criminosas

REDE MASSA

05h50 – Negócios da Terra
06h00 – Jornal do SBT Manhã
07h00 – Tribuna da Massa Manhã
08h00 – Carrossel Animado
08h30 – Mundo Disney
10h30 – Bom Dia & Cia
10h45 – Pitadas do Tempero
11h00 – Destaque
11h45 – Show de Bola
12h00 – Tribuna da Massa 1ª Edição
13h30 – Naipi Comunidade
14h15 – Dupla do Barulho
14h30 – Casos de Família
15h30 – Pérola Negra
16h30 – Coração Indomável
17h30 – A Dona
18h30 – Tribuna da Massa 2ª Edição
19h20 – SBT Paraná
19h45 – SBT Brasil
20h30 – Cúmplices de um Resgate
21h15 – Carrossel
22h00 – Roda a Roda Jequiti
22h30 – Programa do Ratinho
00h15 – The Noite com Danilo Gentili
01h15 – Jornal do SBT
02h00 – Okay Pessoal!
03h00 – RS Soares

RIC TV

06h30 – Balanço Geral Manhã
07h30 – Paraná no Ar
08h55 – Fala Brasil
10h00 – Hoje em Dia
12h00 – Balanço Geral
14h00 – Ver Mais
14h45 – Prova de Amor
15h45 – Dona Xepa
16h45 – Cidade Alerta
19h00 – Cidade Alerta Paraná
20h00 – RIC Notícias
20h30 – Os Dez Mandamentos
21h30 – Jornal da Record
22h15 – Gugu
00h15 – Câmera Record
01h15 – IURD

CATVE

06h00 – Telecurso
07h00 – Bate Rebate
08h00 – Peppa Pig
08h15 – Quintal da Cultura
10h15 – Peppa Pig
10h30 – Era Uma Vez no Quintal
11h00 – Patrulha Canina
11h30 – Que Monstro Te Mordeu
12h00 – Giro de Notícias
12h05 – Hora do Esporte
12h20 – Jornal da Catve 1ª Edição
13h00 – JC Debate 1ª Edição
13h30 – A Mansão Maluca do Professor Ambrósio
13h35 – Brincadeirinhas Musicais
13h45 – As Aventurs de Andy e os Animais Selvagens
14h00 – Bubble Guppies
14h30 – Peppa Pig
14h45 – Quintal da Cultura
16h45 – Peppa Pig
17h00 – Era Uma Vez no Quintal
17h30 – Shaun, O Carneiro
17h55 – Giro de Notícias
18h00 – Esporte, Política & Cidadania
19h00 – Jornal da Catve 2ª Edição
19h30 – Bate Rebate
20h30 – JC Debate 2ª Edição
21h00 – Jornal da Cultura
22h00 – Mad Man
23h00 – Metrópolis
23h30 – Cultura Livre
00h00 – Contos da Meia-Noite

Programações sujeitas a alterações

#Curti!

"Deixe o seu sorriso mudar o mundo, mas não deixe o mundo mudar o seu sorriso"

Coluna Inside

by Vinicius Bracht Oliveira
inside@oparana.com.br

www.facebook.com/insideopr
@colunainside

Turma de amigos curtindo casamento no último domingo: Diogo Schneider, Gra Lange, Wellinton Oldoni, Lubyanne Machado e Gabriel Bueno, by Vinicius Bracht Oliveira

Imperdível!

A festa do próximo sábado na Taboo Club será do pijama, com atrações bem legais para tornar a noite inesquecível. Vai ter Momento Lovita, open de vodka das 2h às 3h, shake do amor por R$ 8 e abacaxi atômico por R$ 15. Coloque seu pijama para ficar leve e confortável e vá arrasar na pista. Outras informações na fanpage da casa.

Grife!

A renomada grife Maria Gueixa chegou com tudo na Berta Rouparia. Todas as meninas que gostam de andar na moda devem passar lá e dar uma conferida. É uma peça mais linda do que a outra.

Mayra Lavoratti e Igor Trindade curtindo o show da banda Detonautas, by Portal Cascavel

Festão!

Nesta sexta-feira a Bielle completa 39 anos de existência. Sabe qual será a atração para festejar a data? O top DJ Fabricio Peçanha, que por seis anos consecutivos foi eleito o melhor do Brasil em votações promovidas por grandes publicações. E depois da apresentação dele, vai rolar um after no The Under Room 13 com os DJs Less Is More, Dead Society, Canzil, Ivan Scarparo, Sorbara e Grah Oliveira. Outras informações (45) 3223-2463.

Happy Bday!

Hoje o dia é deles: Marcelo Bill, Josiane Mendes, Cristiane Schmitz, Ana Gabriela Sena, Franciele Castilhos, Stefani Rigotti, André Sartori, Rafael Ferronatto, Lucas Velasco e Rodrigo Jung. Sucesso e muitas felicidades!

Jackson Gondim e Julia Tenfen na Bielle, clicados por Vinicius Bracht Oliveira

Metamorfose!

Todos já estão com a fantasia pronta para a edição de 2015 da Metamorfose? Neste sábado, o Ministerio Club receberá a segunda edição da maior festa do mundo no gênero, com três ambientes e várias atrações, dentre elas Jean & Julio, Bruno Barudi, Felipe Portes, Grupo Samaneiro, Swag Attack e Leo Silva. A galera está me perguntando onde serão os três ambientes, e eu respondo: serão dois internos e um externo. Outras informações pelos telefones (45) 9914-5642 e (45) 9918-4848.

Sertanejo!

Em parceria com a Radio Taroba FM e TV Taroba, Adson & Alana estarão no Cowboy Saloon na noite desta sexta-feira, dia 11. A dupla é conhecida principalmente pela música Pegada Forte, que tem parceria com Pedro Paulo & Alex e está fazendo o maior sucesso. Não fique de fora! Informações sobre ingressos e camarotes pelo telefone (45) 3226-5051.

Banggai!

Sexta-feira será dia dos baladeiros curtirem o som do DJ brasileiro Rod B., que faz muito sucesso na festa Miami Sessions. Ele estará no Banggai e promete colocar todo mundo pra dançar!

A bela Jessica Monteiro é o destaque de hoje da coluna, em flash de Alison de Oliveira

Rose Bracht

social@oparana.com.br

Pérola do dia

"Se Deus criou as pessoas para amar, e as coisas para cuidar, por que amamos as coisas e usamos as pessoas?".
Bob Marley

Infame

O problema de estar no fundo do poço é que lá é muito escuro e as fotos não ficam boas.

DIVULGAÇÃO

Beleza da nova geração cascavelense, Marianna Junges Graeff comemora a estreia de idade nova nesta quarta-feira

Comemoração

Celebrando 20 anos de implantação da graduação, o curso de Engenharia Civil do Campus de Cascavel da Unioeste realiza uma série de ações nesta quarta-feira. Pela manhã, ocorrerão atividades internas, com a participação de docentes e discentes, com apresentação de projetos. No período da tarde haverá cerimonial aberto ao público, como lançamento de Livro de Resumos de TCC, mesa de debates, e Palestra Magna proferida pelo Engenheiro Civil Ronald Peixoto Drabik.

Show

O roteiro de baladas para sexta-feira destaca o Cowboy Saloon com o show da dupla Adson & Alana. Os irmãos paranaenses somam mais de 15 milhões de acessos no YouTube e fazem sucesso com as canções "Faço Tudo Por Você", "O Que Tem Pra Hoje" e "Usou e Abusou".

Em destaque

Atento às novidades científicas lançadas em área de atuação, o oftalmologista Ricardo Lago, integrante da equipe do Instituto da Visão de Cascavel, marcou presença no 38º Congresso Brasileiro de Oftalmologia realizado na semana passada em Florianópolis.
O conclave reuniu as maiores autoridades da oftalmologia mundial e teve a catarata como tema central.

Papai Noel

Aos comerciantes de Cascavel vale lembrar que estão à venda na Associação Comercial e Industrial os kits da campanha Natal Mais Feliz com Presentão Acic, promoção que dará cerca R$ 150 mil em prêmios aos consumidores.
O sorteio será realizado no dia 23 de dezembro e entre os prêmios figuram três carros zero quilômetro. Mais informações pelo telefone 3321-1414.

Aniversariantes

◆ Odair Judai, Marciano Schimitt, João Carlos Bohm dos Anjos, Rosangela Bissani Pesavento, Paulino Roberto Rodrigues, João Maria de Lima, Janice Ana Pieniak, Breno Fagundes Ramos, Cristiano José Ferreira, Glaci Sell, Maria Isaura Scottini, Rafael Moraes Henze, Carmem Lúcia Galvão, Eduardo Luiz de Albuquerque Lima, Jussara Peixoto Braga, Andressa Deitos, Augusto Müller, Ana Maria Gaspar Góes, Fátima Rocha Siqueira, Emanoel Linhares Guimarães.

DIVULGAÇÃO

O oftalmologista cascavelense Ricardo Lago

Aniversário

Humor e música dão sequência à festa dos 32 anos de Tupãssi

Tupãssi – Depois da 10ª Festa da Paleta ao Fogo de Chão. que reuniu milhares de pessoas no último domingo e cuja renda obtida será destinada a entidades assistenciais e escolas do Município, as atenções agora estão voltadas para os shows gratuitos que serão realizados nesta semana no Palco de Eventos da Praça Central em comemoração aos 32 anos de Tupãssi.

A primeira atração será nesta sexta-feira, com a presença dos humoristas Juca Bala e Jauri Gomes, que estão entre as grandes revelações do humor e referências do rádio paranaense. No sábado o show será com a Banda Atlântico Sul, que apresentará um repertório personalizado, coreografias especiais e performances acústicas. E no domingo a atração ficará por conta de uma das maiores duplas da história da música sertaneja: Teodoro & Sampaio.

ARRANCADÃO DE JERICOS

Um dos eventos mais aguardados da programação, o Arrancadão de Jericos marcará o encerramento das festividades nos dias 7 e 8 de novembro. "Serão vários eventos tradicionais para a nossa população, priorizando sempre todos os estilos e públicos. A organização está trabalhando com muito empenho para realizar um grande evento e a nossa expectativa é de um recorde de público", diz o prefeito José Carlos "Cal" Mariussi.

Exposição mostra a Curitiba dos anos 50

***Curitiba** - Voltar no tempo e reencontrar a Curitiba da década de 50, com amplos espaços e, curiosamente, mantendo ainda hoje algumas características de seu presente – como os parques e a limpeza das ruas. Essa é, em resumo, a proposta da exposição Curitiba Retrô, que será aberta nesta quarta-feira, às 19h30, no Jokers, no centro histórico da capital paranaense.*

Na ocasião o público vai poder conferir 18 fotografias que mostram vários ângulos do centro da capital paranaense, incluindo antigas enchentes na cidade, desfile de carros, a Rua XV (quando ainda não havia o famoso calçadão) e a Praça Tiradentes (o marco zero).

A data de abertura da exposição foi escolhida especialmente para celebrar a padroeira de Curitiba, Nossa Senhora da Luz dos Pinhais. Uma homenagem à cidade. Todas as fotografias foram registradas no final da década de 40 e início dos anos 50, e faziam parte do acervo de um café que ficava ao lado da Boca Maldita. São, ao todo, 12 imagens p&b, emolduradas no tamanho 30X40cm; e seis ampliações no tamanho de 40X60cm, e o Jokers disponibilizará todas as fotos para a venda (a partir de R$50) com retirada somente após o fim da exposição no mês de dezembro.

A curadoria da casa, explica que essa exposição vem ao encontro da proposta de revitalização da Rua São Francisco. A filosofia é simples, para se respeitar o presente é preciso conhecer o passado. E as imagens que estarão expostas no Jokers trazem alguns flagrantes de uma Curitiba poética que conseguiu, mesmo com o passar dos anos, manter sua delicadeza urbana.

DIVULGAÇÃO

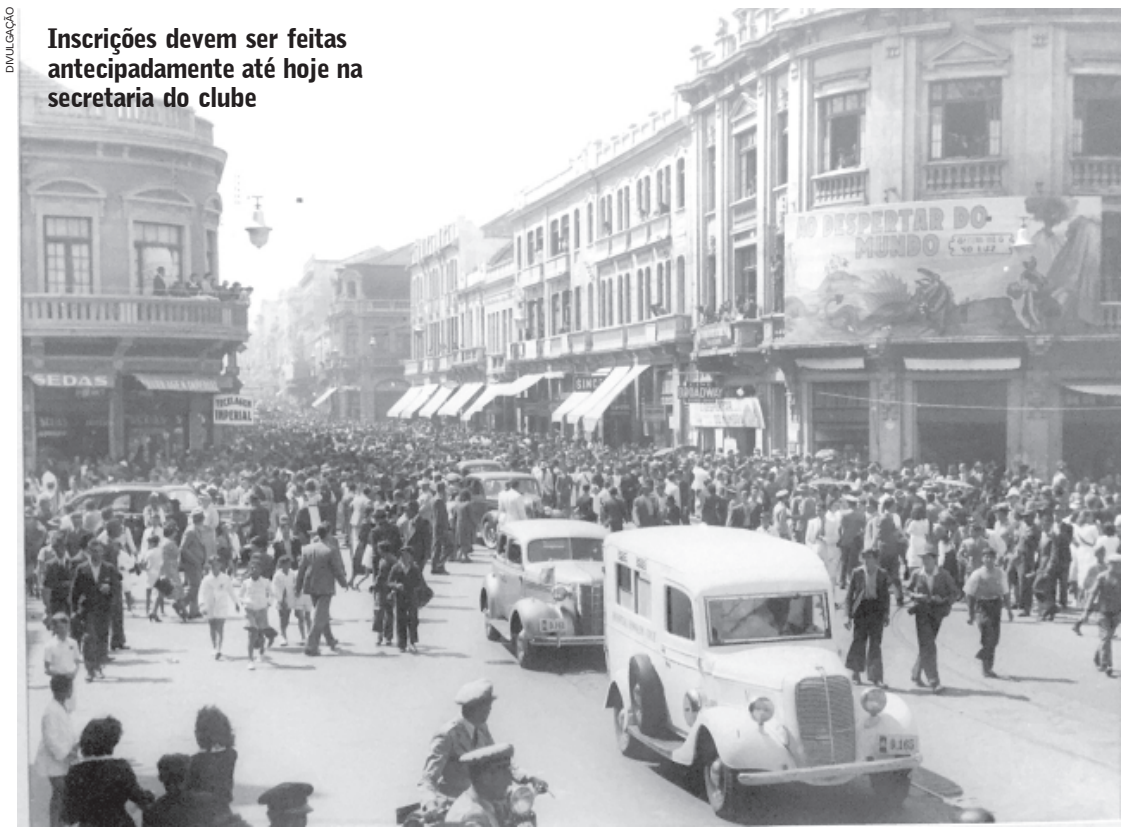

Inscrições devem ser feitas antecipadamente até hoje na secretaria do clube

Passeio náutico de Foz a Itaipulândia

Foz do Iguaçu - Para quem curte a navegação e a natureza, a dica é participar do Passeio Náutico do ICLI (Iate Clube Lato de Itaipu) no próximo domingo. A promoção será aberta a sócios e não sócios que possuem lanchas, barcos, veleiros e jet skis. Será um belíssimo passeio de Foz do Iguaçu até Itaipulândia com objetivo de incentivar o lazer nas águas do lago de Itaipu.

O passeio com destino ao terminal turístico de Itaipulândia deverá reunir mais de 100 embarcações. A comissão organizadora informa não será uma corrida, por isso a velocidade será limitada a 30 mph, equivalente a 48,2 km/hora. Outras regras são: o participante não poderá ultrapassar a lancha que estiver na frente e todos devem usar colete salva-vidas para uma navegação segura.

A concentração na sede recreativa do ICLI será a partir das 7h30 e a descida dos barcos na água até às 8h45. O passeio começa às 9h e faz uma parada às 9h45 na prainha de Santa Terezinha de Itaipu para reunir as embarcações e outros participantes da cidade. A previsão de chegada em Itaipulândia é às 11h e chegada em Foz às 17h.

INSCRIÇÕES

As inscrições devem ser feitas antecipadamente até hoje na secretaria do clube, sendo de graça para sócios. Os participantes não sócios pagam R$ 30 por embarcação, referente ao serviço de descida e retirada da embarcação da água com o trator do clube. O custo com alimentação e bebidas é por conta de cada participante. Há opção de almoço com churrasco a um preço médio de R$ 25 por pessoa no restaurante da prainha. Informações e inscrições na secretaria do ICLI nos telefones 45 3577-1315/8808-2872, no e-mail comunicli@icli.com.br.

horóscopo

ÁRIES
Muitas perguntas e nem todas têm respostas racionais. Observe as sutilezas, os sinais. Não deixe de observar o que se passa nas entrelinhas, na esfera dos sentimentos, nativo de Áries.

TOURO
Momento importante para repensar valores emocionais, uso de talentos e de recursos. Ser é bem mais do que ter. Deve mudar seus conceitos sobre o que é valioso e prioritário.

GÊMEOS
Mente, inteligência, comunicação. Abertura para novos aprendizados e contatos, para ver com outros olhos a realidade. Atenção com falsas expectativas e ilusões. Desafio de harmonizar a cabeça e o coração.

CÂNCER
Fase introspectiva, de lições sobre o passado e a necessidade de superar antigos padrões. Muitas reflexões e questionamentos. Respostas que chegam intuitivamente.

LEÃO
Momento importante para se abrir a uma visão ampla, que englobe sentimentos e sensibilidade. Os astros enaltecem o foco do período atual: contatos, amizades, projetos futuros.

VIRGEM
Percepção de conflitos envolvendo projetos profissionais e relacionamentos. Atenção com velhos padrões envolvendo sentimentos de mártir ou de vítima, virginiano.

LIBRA
Teoria e prática, cabeça e coração, o desafio de harmonização dos librianos agora. Cada vez mais você se abre a novos conceitos, conhecimentos, ideais, crenças.

ESCORPIÃO
Intensificação de questões tabu envolvendo relacionamentos, amor e sexualidade. Momento importante para repensar suas ligações profundas e como elas lhe transformam.

SAGITÁRIO
O passado está presente, não para repeti-lo, mas para resolver pendências. Observe os conceitos que regem suas relações e como eles refletem situações vivenciadas em família.

CAPRICÓRNIO
Esteja mais atento às sutilezas, a um tipo de conhecimento que não é somente racional. A Lua em seu signo simboliza as implicações emocionais dos seus relacionamentos, capricorniano.

AQUÁRIO
Evite gastos superficiais, impulsionados pelo desejo de aplacar carências e dúvidas. Um amor do passado ou um sentimento anterior tende a retornar e isso mudará a cabeça aquariana.

PEIXES
Um dia que pode revelar confusões e situações dúbias envolvendo familiares e pessoas próximas. Você está numa fase mais intimista, de reflexão e é bom que assim seja, pisciano.

SALMO DO DIA

Meu Deus, livrai-me das mãos do iníquo, das garras do inimigo e do opressor, porque vós sois, ó meu Deus, minha esperança. Senhor, desde a juventude vós sois minha confiança. Em vós eu me apoiei desde que nasci, desde o seio materno sois meu protetor; em vós eu sempre esperei. Tornei-me para a turba um objeto de admiração, mas vós tendes sido meu poderoso apoio. Minha boca andava cheia de vossos louvores, cantando continuamente vossa glória. (***Salmo 70; vers. 4 a 8***)

Massa e Piquet juntos

Felipe Massa estará de volta à Corrida dos Campeões após 10 anos. Depois de disputar as edições de 2004 e 2005, ainda em seus tempos de Sauber, o agora piloto da Williams formará dupla no Team Brasil com Nelsinho Piquet, atual campeão da Fórmula E. A prova deste ano será realizada dias 20 e 21 de novembro no estádio do Parque Olímpico Rainha Elizabeth, um dos palcos dos Jogos Olímpicos de 2012, em Londres, na Inglaterra.

Adeus a José Chemin

Vítima de infarto, morreu domingo, em Foz do Iguaçu, o ex-piloto José Leônidas Chemin. Competindo com um Opala da equipe Sudcoop, ele alegrou os amantes do automobilismo com belas apresentações no Autódromo de Cascavel nos anos 80, quando disputava a Hot Car. Em fevereiro Chemin visitou o Autódromo Zilmar Beux acompanhado do filho mais novo, Lucas, sendo recepcionado pelo piloto Leônidas Fagundes Júnior.

Klein, Bento e Veronese são os campeões do Metropolitano

FOTOS: ORLEI SILVA

O Campeonato Metropolitano de Marcas de Cascavel terminou em grande estilo no domingo, quando foi disputada a 6ª e última etapa no Autódromo Zilmar Beux.

Como nas etapas anteriores, mais uma vez a prova foi emocionante. Na bandeirada final, além dos vencedores da etapa foram conhecidos os campeões da temporada. Thiago Klein é o novo campeão da categoria Marcas A, Paulo Vitor Barreiros Bento o vencedor da Marcas B e Gelson Veronese o ganhador da categoria Marcas N.

Marco Romanini venceu a prova da categoria Marcas A ao somar 51 pontos. Edoli Caus se classificou em segundo, com 49, e Marcel Sedano em terceiro, com 25.

Na categoria Marcas B a vitória foi da dupla formada por Caio Carvalho e Arthur Bragantini Júnior, que somou 57,5 pontos. A dupla Leônidas Fagundes Júnior/Vinicius Fagundes se classificou em segundo, com 30,5, ao passo que João Paulo Gelain/Marcelo Beux obteve o terceiro lugar, com 33 pontos.

Já na categoria Marcas N a vitória foi da dupla formada por Lorenzo Massaro e Cleves Formentão, que somou 51 pontos. Em segundo se classificou André Soffa, com 49, e em terceiro Gelson Veronese, com 48 pontos.

A classificação final do campeonato será conhecida oficialmente hoje, uma vez que a diretoria do Automóvel Clube de Cascavel, promotor e organizador da competição, se reuniu ontem à noite para homologar a classificação da temporada.

Lorenzo Massaro, na Marcas N, e Caio Carvalho, na Marcas B, festejaram domingo a primeira vitória em suas carreiras e ao lado de seus parceiros, mostrando que são fortes candidatos a ganhar a Cascavel de Ouro, a ser disputada no dia 25 de outubro.

Gelson Veronese é o campeão da Marcas N

Thiago Klein comemora o título da categoria Marcas A

Paulo Bento sagrou-se campeão da Marcas B

Marco "Tiko" Romanini venceu a Marcas A na última etapa

Arthur Bragantini Júnior e Caio Carvalho, ganhadores da Marcas B

Lorenzo Massaro comemora a vitória com o parceiro Cleves Formentão

Íbis x Vasco: vale o "pior do mundo"

Lanterna do Brasileirão a 13 pontos do Coritiba, primeira equipe fora do Z-4, o Vasco foi desafiado pelo modesto Íbis, conhecido como "pior time do mundo". A equipe que disputa a Série A2 do Pernambucano iniciou uma série de provocações ao clube carioca em seu Twitter: "Nosso time fez 8 gols em 1 jogo. O Vasco tem 9 em 23 jogos. É, amigos... estamos perdendo nosso título de 'pior time do mundo'", diz a publicação, postada após a vitória por 8 a 2 sobre o Timbaúba e com uma imagem anunciando o confronto "em breve".

Fórum esportivo

Cascavel e Toledo receberão encontro de gestores amanhã

Cascavel - Depois de passar por Curitiba, Ponta Grossa, Londrina, Cornélio Procópio, Pato Branco, Ivaiporã e Campo Mourão, o debate sobre a nova política de esportes a ser adotada a partir de 2016 no Paraná reunirá nesta quinta-feira prefeitos, gestores, secretários e diretores de esporte das regionais de Cascavel (pela manhã) e Toledo (à tarde) da Secretaria do Esporte e do Turismo do Estado.

Em Cascavel, os debates do Fórum Estadual para Consolidação e Homologação da Política e Sistema Estadual do Esporte do Paraná ocorrerão a partir das 9h, no auditório do Núcleo Regional de Educação. Em Toledo, o encontro será a partir das 15h, no Auditório Acary de Oliveira, anexo à Prefeitura.

O secretário estadual Douglas Fabrício confirmou presença em ambos.

Somadas, as duas regionais esportivas do Oeste têm jurisdição sobre 60 municípios. Comandada por Rogério Alves de Oliveira, a Regional 8, em Cascavel, é sede administrativa de 20 cidades e sede esportiva de 30 (dez cidades são agregadas à Regional para disputas de competições). Já a Regional 11, de Toledo, comandada por Jorge Morgenstern, é sede administrativa e esportiva de 30 municípios.

Estes encontros dos gestores esportivos municipais e estaduais é a primeira de um conjunto de ações que visam à elaboração de propostas para o desenvolvimento do mapeamento esportivo municipal e a definição da política estadual de esporte do Paraná.

Angélica se apresenta pelo penúltimo aparelho

Toledo - A toledana Angélica Kvieczynski se apresenta nas maças no terceiro dia de competições do Mundial de Ginástica Rítmica, nesta quarta-feira, em Stuttgart, Alemanha. A fita, amanhã, será o último dos quatro aparelhos. Ontem, no segundo dia de competições, ela obteve nota 15.200 no aparelho bola - tem 30.533 pontos na soma dos dois aparelhos (15.333, no arco) na disputa do individual geral.

Nas maças, Angélica se apresentará ao som de "A Brasileira", composição que o Grupo Tradição fez e gravou em 1999, em seu terceiro CD, intitulado Maria Fumaça. "A música chama atenção. É uma mistura de ritmos em que a vaneira se junta com a percussão baiana no samba que o Tradição fez para mim", explica Angélica.

"No fim de 2014 já estávamos nos preparando para 2015 e, por sorte, o Tradição refez a música para a Angélica. Era uma composição antiga, de Wagner Hildebrand, Michel Teló e mais alguns compositores [Anderson Nogueira e Gerson Douglas Martins] que eles refizeram e mandaram para nós no fim de setembro", comenta a técnica Anita Klemann, que trabalha com Angélica na seleção brasileira e em Toledo.

Ontem também foi dia do desembarque da delegação brasileira de conjunto, que se apresentará no sábado e no domingo.

CBG

Angélica está na 50ª posição dentre as 143 ginastas do Mundial

CHAVE OURO

GRUPO A

	Time	P	J	V	E	D	GP	GC	SG
1º	Foz Cataratas	15	8	4	3	1	26	17	9
2º	Marreco	13	7	4	1	2	24	18	6
3º	Umuarama	13	8	4	1	3	38	24	14
4º	São Lucas	12	8	4	0	4	23	23	0
5º	Assaí	9	8	3	0	5	19	29	-10
6º	ACF	4	7	1	1	5	12	31	-19

GRUPO B

	Time	P	J	V	E	D	GP	GC	SG
1º	Marechal	18	8	5	3	0	24	14	10
2º	Ponta Grossa	13	8	3	4	1	21	18	3
3º	Cascavel	12	8	3	3	2	20	16	4
4º	Guarapuava	11	8	3	2	3	26	26	0
5º	Caramuru	8	8	2	2	4	23	24	-1
6º	Dois Vizinhos	2	8	0	2	6	12	28	-16

3ª RODADA – RETURNO

Guarapuava 3x0 Ponta Grossa
Umuarama 3x3 Foz Cataratas
Marechal 6x3 Caramuru
ACF 3x5 São Lucas
Assaí 7x1 Marreco
Dois Vizinhos 0x2 Cascavel

4ª RODADA RETURNO

Amanhã

20h30 Assaí x Umuarama
20h30 Foz Cataratas x ACF

Sábado

20h30 Marreco x São Lucas
19h Guarapuava x Marechal
20h30 Caramuru x Dois Vizinhos

19 de setembro (sábado)

20h Ponta Grossa x Cascavel

Cascavel terá folga de duas semanas no Estadual de Futsal

Cascavel - Com o objetivo de somar pontos fora de casa cumprido na vitória por 2 a 1 sobre o Dois Vizinhos, no sábado, o Cascavel Futsal terá agora uma folga de duas semanas pela Chave Ouro do Campeonato Paranaense. O "descanso", entretanto, será apenas dos jogos, pois os treinamentos seguem sem pausa para os jogadores do pentacampeão estadual.

O próximo compromisso dos comandados do técnico Nei Victor será em Ponta Grossa, na semana que vem (sábado, dia 19) em um confronto no qual a vaga para a próxima fase estará em jogo para os cascavelenses.

Apesar do longo período sem jogos, o técnico Nei Victor vê positivamente a situação, pois o tempo será aproveitado para a recuperação de alguns jogadores que estão lesionados.

"Vamos trabalhar alguns aspectos nos quais não estamos tão bem e aproveitar para recuperar alguns jogadores de pequenas lesões para podermos enfrentar os próximos desafios com máxima força. Dependemos só de nós e queremos garantir a classificação o quanto antes, isso exige muito trabalho e vamos aproveitar este tempo sem jogos para isso", revela o treinador.

O time treinou em dois períodos ontem e hoje tem atividades previstas apenas para a tarde, no Ginásio da Neva.

panorama esportivo

Taça FPF

O Toledo ficou duas rodadas sem atuar pela Taça FPF e o máximo que os adversários conseguiram foi diminuir para dois pontos sua vantagem na liderança. Com 17 pontos, o Porco só terá a primeira posição ameaçada na última rodada pelo Atlético-PR, que está com 15 pontos. A primeira fase da competição será encerrada domingo, com os toledanos visitando a lanterna Portuguesa Londrinense e os rubro-negros desafiando o Coritiba no clássico Atletiba. Maringá x Paraná fechará esta etapa da competição.

Terceirona

Caso a projeção do Cascavel CR de que quem vencer três jogos e empatar um na Terceirona 2015 estará com vaga assegurada na Segunda Divisão de 2016 esteja correta, o Cambé deu um passo importante rumo ao acesso no fim de semana com a vitória por 2 a 0 sobre o Colorado. Foi o segundo triunfo da equipe do Norte do Estado em duas rodadas, sendo o único time com seis pontos. Já o CCR perdeu por 1 a 0 para o Maringá, fora de casa, e estacionou nos três pontos, mesma pontuação dos maringaenses. O Colorado ainda não pontuou. A terceira e última rodada do primeiro turno será domingo, com Cascavel CR x Cambé e Colorado x Maringá.

Série C

O Londrina perdeu a chance de encaminhar sua vaga às quartas de final da Série C do Brasileiro com a derrota de sábado para o Guaratinguetá por 2 a 1, fora de casa, mas terá nova chance de conduzir sua classificação no domingo, quando receberá o lanterna Caxias, às 19h, no Estádio do Café, pela 16ª e antepenúltima rodada da primeira fase. O Tubarão é o vice-líder do Grupo B com 27 pontos, a três do líder Tupi e com três a mais que a Portuguesa, que fecha o G-4.

Série D

Atual campeão paranaense, o Operário se garantiu nas oitavas de final da Série D do Brasileiro com a vitória por 2 a 1 sobre o Red Bull na noite de segunda-feira, no interior paulista. O zagueiro uruguaio Sosa abriu o placar para o Fantasma aos 24 minutos do primeiro tempo, em cobrança de falta, e Julinho ampliou a cinco minutos do fim do jogo, antes de o time da casa descontar, já nos acréscimos. O time de Ponta Grossa voltará a campo no domingo, quando receberá o Resende, às 18h ,no Germano Kruger, pela última rodada da primeira fase.

Santos e São Paulo fazem clássico na Vila

São Paulo - O Santos recebe o São Paulo nesta quarta-feira, às 22h, na Vila Belmiro, num clássico "caseiro" muito aguardado. O Peixe tenta manter seu bom momento e vencer mais uma para entrar de vez na briga por um lugar no G-4, enquanto o tricolor busca o triunfo como visitante para se firmar no grupo dos quatro primeiros e se aproximar de Corinthians, Atlético-MG e Grêmio.

No time da casa o técnico Dorival Júnior fechou o treino de ontem, mas a escalação santista não deve destoar muito da que vem sendo utilizada durante a série invicta de 12 jogos. A principal dúvida é se Rafael Longuine continua no time depois de ter recebido chance na rodada passada devido à baixa do atacante Geuvânio, em recuperação de lesão muscular na coxa direita. As outras opções são Neto Berola e Leandro.

Do outro lado, o técnico Osório poderá ter novidades. O zagueiro Luiz Eduardo e o centroavante Luís Fabiano treinaram normalmente ontem e estão à disposição. Além deles, Wesley, Alexandre Pato e Thiago Mendes voltam após cumprir suspensão. Já Lucão, Breno, Carlinhos, Alan Kardec e Denis, recuperando-se de lesões, e Rodrigo Caio, com a seleção olímpica, são desfalques.

Furacão

Disposto a se recuperar do empate sem gols com o Joinville, que o tirou do G-4, o Atlético-PR desafia hoje outro time catarinense: o Figueirense, às 21h, no Orlando Scarpelli. O embate será o primeiro de dois que o Furacão fará longe de casa contra adversários da parte de baixo da tabela. No domingo, o adversário dos paranaenses será o Vasco, no Rio de Janeiro.

JOGAM HOJE

BRASILEIRÃO

19h30	Ponte Preta	x	Vasco
19h30	Internacional	x	Palmeiras
19h30	Atlético-MG	x	Avaí
21h	Figueirense	x	Atlético-PR
21h	Joinville	x	Chapecoense
22h	Corinthians	x	Grêmio
22h	Santos	x	São Paulo
22h	Coritiba	x	Fluminense

SÉRIE C

20h	Vila Nova-GO	x	Confiança

Brasileirão

Corinthians x Grêmio é jogo de seis pontos dentro do G-4

São Paulo – A 24ª rodada do Brasileirão será aberta hoje com um oito jogos, com destaque para o confronto entre Corinthians e Grêmio, às 22h, em Itaquera.

O time paulista lidera a competição sem saber o que é derrota há 15 rodadas, enquanto a equipe gaúcha é a terceira colocada e ostenta sete jogos sem perder. Seis pontos separam alvinegros de tricolores.

Sem mistério, o técnico Tite encaminhou o Corinthians com Edilson no lugar de Fagner e Edu Dracena na vaga de Gil – os titulares estão suspensos. Lesionados, Bruno Henrique e Uendel seguem fora, bem como Elias, que está com a seleção brasileira. Assim, o Timão deve ir a campo com Cássio; Edílson, Felipe, Edu Dracena e Guilherme Arana; Ralf, Marciel, Jadson, Renato Augusto e Malcom; Vagner Love.

No Grêmio, o técnico Roger Machado também não esconde a equipe. Sem cinco jogadores considerados titulares – os lesionados Maicon e Fernandinho e os convocados Luan, Marcelo Grohe e Erazo -, o treinador deverá escalar o time com Tiago; Galhardo, Geromel, Bressan e Marcelo Oliveira; Edinho, Walace, Douglas, Giuliano e Pedro Rocha; Bobô.

PLACAR DE ONTEM

SÉRIE B

Botafogo 2 x 1 Paraná Clube

AMISTOSO

EUA 1 x 4 Brasil

AMISTOSO SUB-21

França 2 x 1 Brasil

SÉRIE A

Time	P	J	V	E	D	GP	GC	SG
1º Corinthians	50	23	15	5	3	38	18	20
2º Atlético-MG	45	23	14	3	6	39	22	17
3º Grêmio	44	23	13	5	5	33	18	15
4º São Paulo	38	23	11	5	7	31	23	8
5º Atlético-PR	37	23	11	4	8	27	23	4
6º Flamengo	35	23	11	2	10	30	30	0
7º Palmeiras	35	23	10	5	8	39	26	13
8º Santos	34	23	9	7	7	35	28	7
9º Fluminense	33	23	10	3	10	25	27	-2
10º Sport	33	23	7	12	4	33	25	8
11º Internacional	31	23	8	7	8	22	26	-4
12º Chapecoense	29	23	8	5	10	19	24	-5
13º Cruzeiro	28	23	8	4	11	22	23	-1
14º Ponte Preta	28	23	6	10	7	22	26	-4
15º Figueirense	26	23	7	5	11	22	34	-12
16º Coritiba	26	23	6	8	9	16	23	-7
17º Goiás	25	23	6	7	10	21	21	0
18º Avaí	23	23	6	5	12	23	38	-15
19º Joinville	21	23	5	6	12	17	25	-8
20º Vasco	13	23	3	4	16	9	43	-34

23ª RODADA

São Paulo	2x0	Internacional
Vasco	1x2	Atlético-MG
Atlético-PR	0x0	Joinville
Cruzeiro	5x1	Figueirense
Chapecoense	0x0	Ponte Preta
Palmeiras	3x3	Corinthians
Fluminense	1x3	Flamengo
Grêmio	2x1	Goiás
Avaí	0x2	Coritiba
Sport	1x1	Santos

24ª RODADA

Hoje

19h30	Ponte Preta	x	Vasco
19h30	Internacional	x	Palmeiras
19h30	Atlético-MG	x	Avaí
21h	Figueirense	x	Atlético-PR
21h	Joinville	x	Chapecoense
22h	Corinthians	x	Grêmio
22h	Santos	x	São Paulo
22h	Coritiba	x	Fluminense

Amanhã

19h30	Goiás	x	Sport
21h	Flamengo	x	Cruzeiro

XÔ Z-4 | Coritiba tenta se afastar da zona do rebaixamento

Três dias depois de deixar a zona do rebaixamento após 18 rodadas no Z-4, o Coritiba entra em campo hoje disposto a se afastar ainda mais do grupo dos quatro últimos. Para isso, conta com o apoio da torcida no Couto Pereira diante do Fluminense, às 22h. O time carioca tenta se reaproximar do G-4 e para isso conta com o retorno de Fred, mas não com Ronaldinho Gaúcho, Cícero e Henrique. No Coxa, a principal novidade é o retorno de Kleber Gladiador (foto), fora desde o dia 9 de junho. Já os zagueiros Walisson Maia e Leandro Silva cumprem suspensão, enquanto João Paulo volta após cumprir a ausência automática.

CORITIBA.COM

Inter e Palmeiras jogam pelo fim da instabilidade

Porto Alegre – Equipes dentre as que mais alternaram momentos de altos e baixos nas últimas rodadas, Internacional e Palmeiras medem forças às 19h30 de hoje, no Beira-Rio, em busca do fim da instabilidade no Brasileirão.

Em seus últimos cinco compromissos, ambas as equipes alternaram duas vitórias, duas derrotas e um empate, não necessariamente nessa ordem. Mesmo assim, seguem próximo ao G-4 do campeonato. O grupo dos quatro primeiros está a três pontos para o Verdão e a sete para o Colorado.

Para este jogo o time gaúcho terá mudanças na defesa. Sem o lateral-esquerdo Geferson, que não atuará mais nesta temporada, o técnico Argel optou por escalar Artur na função e elevou Réver ao 11 inicial no lugar de Ernando, que volta ao banco de reservas. Assim, o time deverá atuar com Muriel; William, Paulão, Rever e Artur; Rodrigo Dourado, Nilton, D'Alessandro e Eduardo Sasha; Vitinho e Valdívia.

No Palmeiras, o técnico Marcelo Oliveira amarga extensa lista de desfalques. O setor mais prejudicado é o ofensivo, com Dudu e Gabriel Jesus suspensos e Barrios machucado. Lucas e Robinho também estão fora por suspensão, enquanto Arouca será poupado, Cleiton Xavier aprimora a condição física e Kelvin defende a seleção brasileira olímpica.

De acordo com os relacionados para o jogo, o Verdão deverá ser escalado com Fernando Prass; João Pedro, Leandro Almeida, Vitor Hugo e Egídio; Amaral, Thiago Santos, Zé Roberto, Allione e Rafael Marques; Alecsandro.

INSTITUTO NACIONAL DO SEGURO SOCIAL
Ministério da Previdência Social
GOVERNO FEDERAL BRASIL PÁTRIA EDUCADORA

GERÊNCIA EXECUTIVA DO INSS EM CASCAVEL

EDITAL DE RECURSO

Considerando a devolução pelos Correios do Ofício de Defesa e/ou do Ofício de Recurso encaminhado(s) pelo INSS ao endereço constante do Cadastro do Sistema Único de Benefícios, devido a não localização do beneficiário ou endereço incompleto constante do Cadastro, e em cumprimento ao disposto no art. 305 do Regulamento da Previdência Social, aprovado pelo Decreto nº 3.048, de 06/05/99, facultamos ao interessado abaixo relacionado o prazo de 15(quinze) dias, a contar da data da publicação deste edital, para recorrer da decisão de suspensão e/ou cessação e/ou revisão do benefício e/ou do recebimento do benefício após o óbito do(a) segurado(a), bem como obter vistas ao dossiê relativo ao assunto comunicado, no **Setor de Monitoramento Operacional de Benefícios - MOB / Gerência Executiva do INSS em Cascavel, situado à Rua General Osório, nº 3.423 - 1º andar - Sala 208 - Centro - Cascavel/PR.**

INTERESSADO:
MAURILIO LIMA BIAGI E/NB: 42/166.557.263-6

PREVISÃO DO TEMPO

CASCAVEL

Quarta 09/09/2015 – *Poucas nuvens*

Quinta 10/09/2015 – *Pancadas de chuva isoladas a partir da tarde*

Sexta 11//09/2015 – *Muitas nuvens*

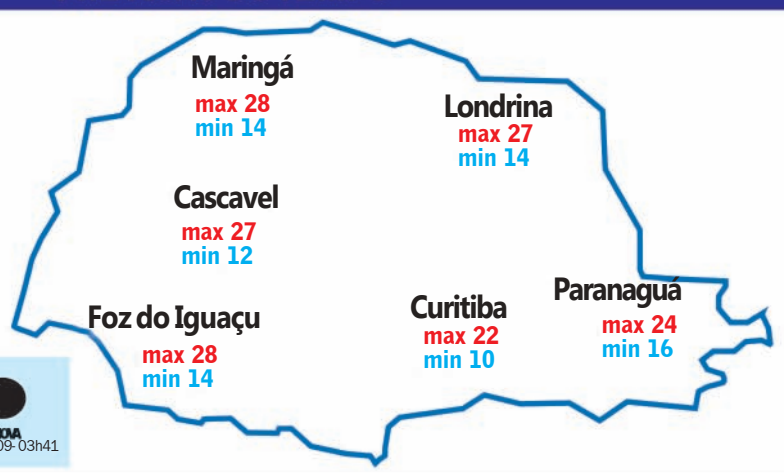

CRESCENTE 21/09-05h59 | CHEIA 27/09-23h50 | MINGUANTE 04/10-18h06 | NOVA 13/09-03h41

Loterias CAIXA

NOSSOS RESULTADOS SÃO INFORMATIVOS E NÃO SUBSTITUEM OS RESULTADOS OFICIAIS.

FEDERAL concurso 5003

1º prêmio	15.561
2º prêmio	85.211
3º prêmio	71.156
4º prêmio	72.192
5º prêmio	86.810

DUPLA SENA concurso 1418

1º sorteio: 14 31 32 33 37 39

2º sorteio: 14 21 23 27 32 46

LOTOMANIA concurso 1587

06 19 26 28 34 35 37 39 42 52 53 54 62 65 69 71 72 74 79 85

QUINA concurso 3878

19 40 50 70 74

LOTOFÁCIL concurso 1255

01 02 04 06 07 09 10 13 14 16 18 20 21 23 25

TIMEMANIA concurso 774

15 18 39 42 45 61 62

MEGASENA concurso 1739

09 10 17 32 34 46

TIME DO ♥ MARILIA/SP

Reforma política

Senado conclui votação que proíbe doação de empresas a partidos

Senadores mudaram projeto, que precisará de nova votação na Câmara

Brasília - O plenário do Senado concluiu ontem a votação do projeto de lei da reforma política que coloca fim à doação de empresas a campanhas eleitorais. De acordo com o texto, pessoas jurídicas não podem doar nem para partidos, nem para candidatos.

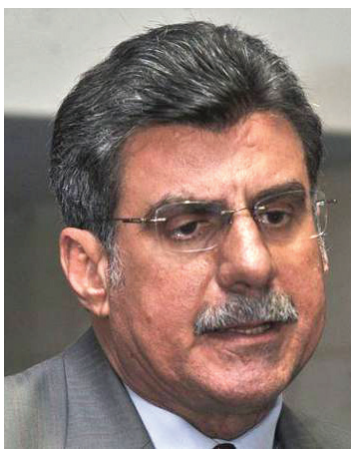

Senador Romero Jucá

O texto volta, agora, para a Câmara dos Deputados, pois foi alterado pelos senadores. Da forma como saiu da Câmara, o projeto previa a possibilidade de empresas doarem a partidos valor de até R$ 20 milhões.

Primeiro, o plenário do Senado aprovou a redução desse limite para R$ 10 milhões. No mesmo dia, entretanto, os senadores aprovaram uma emenda do próprio relator do projeto, senador Romero Jucá (PMDB-RR), que coloca fim à doação de empresas às campanhas.

Essas mudanças foram aprovadas na primeira semana de setembro e faltava apenas que o plenário do Senado aprovasse a redação final do texto, o que ocorreu ontem. No caso da pessoa física, o texto permite doações, a candidatos ou partidos, de um valor que seja, no máximo, igual ao rendimento que ela teve no ano anterior à eleição.

O presidente da Câmara, Eduardo Cunha (PMDB-RJ), que é defensor do financiamento privado de campanha, afirmou na semana passada que a Casa vai modificar a decisão do Senado e restabelecer, no projeto de reforma política, a autorização de doação de empresas a partidos.

MUDANÇA

O texto aprovado pelos senadores também permite que políticos detentores de mandato possam se desfiliar de um partido no 13º mês antes da eleição sem perder o mandato – ou seja, um mês antes do fim do período de filiação partidária. Para concorrer a cargo eletivo, a pessoa deve estar filiada ao partido há pelo menos um ano antes da data fixada para as eleições.

Na prática, se a regra entrar em vigor, um político que cumpre mandato poderá trocar de partido para concorrer na eleição seguinte pelo novo partido.

Atualmente, uma resolução do TSE (Tribunal Superior Eleitoral) estabelece que o detentor de mandato eletivo que se desligar do partido perderá o mandato, salvo nos casos de grave discriminação pessoal, mudança substancial ou desvio reiterado do programa praticado pela legenda ou quando houver "criação, fusão ou incorporação de partido".

Casos de dengue sobem para 260 em Cascavel

Cascavel - O último LiraA (Levantamento de Índice Rápido por Aedes aegypti) realizado recentemente, apontou 0,2% de infestação, um resultado positivo já que o preconizado pelo MS (Ministério da Saúde) é de até 1%. Apesar do bom saldo, voltou a subir os casos de dengue no Município. De janeiro até o momento, foram registrados 260 casos, sendo 181 autóctones e 79 importados.

Segundo a gerente ambiental e saúde no Controle de Endemias, Marileia Sandra Renostro, o aumento de cinco casos a mais em relação ao mês passado está relacionada à falta de limpeza. "Infelizmente, ainda tem moradores que resistem a não fazer limpeza nos quintais, terrenos ou lotes. Tivemos vários dias de tempo estável, portanto não podemos culpar a chuva em relação ao aumento. É preciso mais colaboração da população para continuarmos nesta batalha contra o mosquito Aedes aegypti", reforça.

Ainda de acordo com Renostro, as equipes de Endemias participarão de reuniões para realizações de ações nos locais com maiores índices.

● ELIANE ALEXANDRINO

Ford Slaviero Desde 1961 Fazendo seu caminho melhor.

CASCAVEL: (45) 3220-8200 AV. BRASIL, 5606 | TOLEDO: (45) 3379-7600 AV. PARIGOT DE SOUZA, 1215 | ASSIS CHATEAUBRIAND: (44) 3528-8950 AV. TUPASSI, 1500 | PALOTINA (44) 3649-0000 AV. PRES. KENNEDY, 1761

Na cidade, somos todos pedestres.

www.saraivaderezende.com.br | 45 3225.8182 facebook.com/saraivaderezende

CRECI J-5497

IMOBILIÁRIA SR SARAIVA DE REZENDE

IMÓVEIS SEMINOVOS

RESIDENCIAL ERECHIM - Apartamento n° 5-F – no 3º pavimento, localizado na Rua Erechim, 1753 *Com área total de 69,07 m2, sendo 45,85 m2 de área privativa e uma vaga de garagem. **Obs. o apartamento está 100% mobiliado.** Valor R$ 198.900,00

RESIDENCIAL MATISSE - Apartamento n° 42 localizado no 4° andar do Res. Matisse localizado na Rua Fortaleza, 2771 *Com área total de 77,81 m2, sendo 54,29 m2 de área privativa e uma vaga de garagem. Apartamento com: 02 quartos, sala e cozinha integrada, área de serviço, banheiro, sacada com churrasqueira. ***Apartamento novo(sem uso)** R$ 209.800,00

RESIDENCIAL BEVILACQUA - Apartamento nº 02, no primeiro pavimento, localizado na Rua Pio XII, 3073 composto por sala de estar e jantar, 01 suíte, 02 dormitórios, banheiro social, cozinha, área de serviço e 01 vaga de garagem, com área privativa de 80,10m2 e 95,93m2 de área total. ***Apartamento locado até 2017.** R$ 228.000,00

RESIDENCIAL ECOVILLE - Apartamento n° 203 – Torre 1 no 1º pavimento do Residencial Ecoville localizado na Rua Manaus, 2134 *Com área total de 89,00 m2, sendo 61,24 m2 de área privativa e uma vaga de garagem. Apartamento com: 02 dormitórios, sala em dois ambientes e cozinha, área de serviço, banheiro social, sacada com churrasqueira. ***Apartamento novo(sem uso)** R$ 247.800,00

RESIDENCIAL VITÓRIA - Apartamento nº 27 no 2º andar no Ed. Residencial Vitória, situado na Rua Vicente Machado, 2.355, contendo área total de 98,4097m2 e 69,50m2 de área privativa, apartamento com sala de estar e jantar 01 suite, 02 dormitórios, banheiro social, cozinha e área de serviço com 01 vaga de garagem. **Obs. O apartamento ficará com os móveis planejados.** R$ 256.680,00

RESIDENCIAL TREVISO - Lote urbano nº 04 medindo 557,05m2, quadra nº19 do loteamento fechado Residencial Treviso. Localizado na Av. Treviso com rua Pádova. Obs. não há benfeitorias no terreno. R$ 358.000,00

EDIFÍCIO MEMPHIS - Apartamento 64 localizado no 6° andar localizado na Rua Visconde de Guarapuava, 1.477 com área privativa de 78,95m2 e área total de 132,68m2. Apartamento com: cozinha, área de serviço, sala em dois ambientes, banheiro social, 01 suíte com closet e 01 dormitório, 01 vaga de garagem. **Obs. O apartamento ficará com os móveis planejados.** R$ 398.600,00

EDIFÍCIO ANA JULIA - Apartamento no 1° andar com área Total : 165 m² e área Privativa de 100,48 m² Apartamento de frente com: 01 suítes, 02 quartos, sala dois ambientes, cozinha, área de serviço, sacada com churrasqueira, salão de festas, 02 vagas de garagem. **Obs. O AP ficará com os móveis planejados.** R$ 469.800,00

RESIDENCIAL MONTE REAL - Apartamento n° 102 no 10º andar do Edifício Monte Real, localizado na Rua Castro Alves n° 2215 Apartamento no Edifício Monte Real composto por 1 suíte e 2 quartos, sala com 2 ambientes, cozinha, área de serviço, sacada, BWC social, dependência de empregada, BWC de serviço, com uma vaga de garagem para dois carros, com área total de aproximadamente 176,69m2. O Edifício conta com 2 elevadores, piscina aquecida, play ground e salão de festas R$ 489.000,00

EDIFÍCIO INFINITY - Apartamento 504, com área privativa de 87,42m2 perfazendo área total de 164,27m2, composto por 1 suíte e 2 dormitórios, BWC social, espaço Gourmet, sala de estar/jantar, cozinha e área de serviço, 2 vagas de garagem, o Edifício conta com Playground, Quadra esportiva, Hall decorado, Salão de festas e Churrasqueira. Localizado na rua Mato Grosso, 1575 (entre as ruas Voluntários da Pátria e Pedro Ivo). * **Em construção**. R$ 518.000,00

EDIFÍCIO CASA BELLA DUPLEX - Apartamento 401 no 4° andar , com área total de 274,05m², composto de 1 suíte, 1 suíte máster (sacada), 1 quarto, BWC social, cozinha, área de serviço, sala estar, sala de jantar, lavabo, sacada, dependência de empregada, duas vagas de garagem. **Obs. O apartamento ficará com os móveis planejados.** R$ 778.900,00

EDIFÍCIO BELLE MAISON - Apartamento 1301 no 13º andar(01 apartamento por andar) com área privativa 190m² e área total de 270m²com 02 suítes, 02 dormitórios, sala em dois ambientes, sala de TV, BWC social, lavabo, cozinha, churrasqueira, área de serviço, sacada, 02 vagas de garagem (lateral) com depósito privativo. Área de lazer com piscina, playground, salão de festas e quadra poliesportiva. **Obs. incluso móveis planejados, eletrodomésticos e lustres.** R$ 848.000,00

EDIFÍCIO ANA JULIA DUPLEX - Apartamento nº 1001 no 10° andar c/ área Total de 280,60m² e área Privativa de 209,12m². Apartamento com: 02 suítes, 02 quartos, sala de jantar, sala de estar com lareira, cozinha, área de serviço, sacada com churrasqueira, salão de festas, terraço, 02 vagas de garagem e depósito. **Obs. O apartamento ficará com os móveis planejados**. R$ 968.000,00

EDIFÍCIO VERSALHES - Apartamento Duplex nº122 no 12º andar com 464,058m2 de área total localizado na Rua Minas Gerais, 2.195. Apartamento com: sala de estar e jantar, lavabo, cozinha, área de serviço com dependência de empregada, sala de TV (parte inferior), banheiro social, 02 suítes, 01 dormitório, sala de TV (parte superior) Adega, piscina e churrasqueira. Obs. O apartamento ficará com todos os móveis, decorações e eletrodomésticos. **O apartamento está locado até o ano de 2017**. R$ 1.249.000,00

CASA RUA PRESIDENTE BERNARDES - 700,00m2 de área total, sendo 525,00m2 de área contruída. Parte superior composto por 01 suíte, 03 dormitórios, 02 salas de estar, sala de jantar. Parte inferior composto por sala de jogos, cozinha, área de serviço e banheiro. ***Piscina e vaga de garagem com capacidade para 05 veiculos.** R$ 1.348.000,00

CASA NO CONDOMÍNIO MARINAS VILLAGE - Em Boa Vista da Aparecida-PR c/ aproximadamente 500,00m2 de área total. Casa com 02 pavimentos sendo sala de jantar e estar , lavabo, 04 suítes, cozinha, área de serviço com dependência de empregada, piscina e 02 áreas externas cobertas. **Obs. A casa ficará com todos os móveis, decorações e eletrodomésticos. R$ 2.498.000,00**

EDIFÍCIO INFINITY COAST RESIDENCE - Apartamento nº2201, com área privativa de 172,6750m2 perfazendo área total de 259,2122m2, com 03 vagas de garagens, localizado na Rua Julieta Lins esquina com a Av. Brasil Quadra Mar em Balneário Camboriú / SC. *prazo para entrega em Setembro de 2017 R$ 2.980.000,00

SALAS COMERCIAIS

RESIDENCIAL SYLVIO KISSULA - Sala 01 área privativa 626,84 m² - 06 vagas de garagens – área total – 805,11m² aproximadamente. Entrada de R$ 256.500,00 + 08 parcelas mensais de R$ 79.800,00 + R$ 299.000,00 na entrega das chaves. Valor Total R$ 3.498.800,00

RESIDENCIAL SYLVIO KISSULA - Sala 06 área privativa de 523,83m2 05 vagas de garagem área total de 665,22m2 aproximadamente. Entrada de R$ 221.000,00 + 04 parcelas mensais de R$ 64.800,00 + R$ 264.000,00 na entrega das chaves. Valor Total R$ 2.976.800,00
Saldo devedor financiado por instituição financeira, após a entrega. (correção mensal de CUB- PR até a entrega + IGPM + juros de 0,945% a.m.).

EDIFÍCIO CIMA - Rua Paraná esquina com rua 7 de Setembro – salas 06 e 07 Área pavimento inferior 80,07 m² - área de mezanino 70,00m² - área total 150m² aproximadamente. **Venda: R$ 467.700,00 - Locação: R$ 2.380,00**

APARTAMENTOS NOVOS (PRONTOS PARA MORAR)

EDIFÍCIO ARMANDO REZENDE - Rua Olavo Bilac, 1.251 esq. com rua Paraná - Centro. * 02 vagas de garagens * 01 suíte * 02 dormitorios * lavabo * BWC social * Sala para dois ambientes * Sacada com churrasqueira * Cozinha * Área de serviço * Área comum, com piscina, salão de festa com espaço gourmet, câmeras de segurança, medidor de gás e água individual, poço artesiano. Localização nobre. Pronto para morar

EDIFÍCIO JOÃO BAPTISTA CUNHA - Rua Riachuelo, 2.420 esq. com rua Londrina - Centro. * 02 vagas de garagens * 01 suíte * 02 dormitorios * BWC social * Sala para dois ambientes * Sacada com churrasqueira * Cozinha * Área de serviço * Área comum, com piscina, salão de festa com espaço gourmet, câmeras de segurança, medidor de gás e água individual, poço artesiano. Localização nobre. Pronto para morar

EDIFÍCIO GUIOMAR REZENDE - Rua Erechim, esq. c/ rua Barão do Cerro Azul, 1220 - Centro * 01 suíte * 02 dormitórios * BWC social * sala para dois ambientes * sacada com churrasqueira * cozinha * área de serviço * 01 vaga de garagem * área de lazer com piscina, salão de festas com espaço gourmet, espaço fitness, câmeras de segurança, medidor de gás e luz individual, poço artesiano. Localização nobre, pronto para morar.

EDIFÍCIO JULIA - Rua Souza Naves, 4.241 - Centro. * 02 vagas de garagem* 01 suíte * 02 dormitorios * BWC social * Sala para dois ambientes * Sacada com churrasqueira * Cozinha * Área de serviço * Área comum, com piscina, salão de festa com espaço gourmet, câmeras de segurança, medidor de gás e água individual, poço artesiano. Localização nobre. Pronto para morar

45 3225.8182

APARTAMENTOS EM CONSTRUÇÃO

RESIDENCIAL SYLVIO KISSULA - Rua Erechim esq. com Rua Dom Pedro II - Centro. Aptos: * 02 vagas de garagens com depósito privativo * 01 suíte * 02 dormitorios * BWC social * Sala para dois ambientes * Sacada com churrasqueira * Cozinha * Área de serviço * Área comum, com piscina, salão de festa com espaço gourmet, câmeras de segurança, medidor de gás e água individual, poço artesiano. Localização nobre. Previsão de entrega: Dezembro de 2015

EDIFÍCIO ABRAHAM LINCOLN - Rua Natal (entre rua Marechal Candido Rondon e Rua Visconde de Guarapuava) – Centro. Aptos: * 02 vagas de garagens com depósito privativo * 03 suítes * BWC social * Sala para dois ambientes * Sacada com churrasqueira * Cozinha * Área de serviço com banheiro * Área comum, com piscina, salão de festa com espaço gourmet, câmeras de segurança, medidor de gás e água individual, poço artesiano. Localização nobre. Previsão de entrega: Dezembro de 2017

EDIFÍCIO THOMAS JEFFERSON - Rua Presidente Kennedy, esquina com Rua Rui Barbosa (UNIPAR) Aptos com: * 01 vaga de garagem com depósito privativo * 01 suíte * 02 quartos * BWC social * Cozinha * Sala para dois ambientes * Sacada com churrasqueira * Área de serviço * Área de lazer completa. Localização nobre. Previsão de entrega: Dezembro de 2018

Investidor Imobiliário

Acesse: saraivaderezende.com.br

SR. SARAIVA DE REZENDE CONSTRUTORA DESDE • 1997

Rua São Paulo, 1.151 - Sala 15 Com. 4 Estações - Centro - Cascavel - PR

IMOBILIÁRIA LOKATELL
Nosso negócio é feito de valores

WWW.LOKATELL.COM.BR
CASCAVEL (45) 3037-3137 | MARINGÁ (44) 3029-3137 | TOLEDO (45) 3055-3037

LOKATELL 21 anos

A Lokatell tem o imóvel que nasceu para ser seu.

IMÓVEIS PARA VENDA EM CASCAVEL

APARTAMENTOS

R$ 3.000.000,00 - Ed. Golden Park, Apto. 501 Rua Minas Gerais, 2625 4 quartos, sendo 4 suítes, 4 salas, sacada, 2 bwc social, cozinha planejada, dep. Empregada, área de serviço, lavabo, 4 vagas de garagem, apartamento todo mobiliado, piscina, portaria 24hrs, salão de festas, play ground, aquecimento a gás. A.U 382,64 m² A.T 547,61 m²

R$ 2.300.000,00 - Ed. Acqua Residence. Apto 401. Av. Atlantica. Balneario Camboriu. C/3 qtos, sendo 1 suíte, 3 salas, sala tv, sala jantar, cozinha, área serviço.2 vagas de garagem. A.U 185,00 m² A.T 224,00 m².

R$ 1.162.000,00 - Ed. Le Prestige, R. Vic. Machado, Centro 3 quartos, sendo 3 stes, 2 salas, sacada, bwc, coz., lavabo, A.S., 3 vagas de gar., salão de festas, sala de jogos, play ground, piscina, espaço fitness. A.U 155,46 A.T 291,57.

R$ 900 mil - Ed. Casablanca, R. Mato Grosso 1966, Apt 701 Centro, 4 quartos, sendo 3 suítes, 2 salas, sacada, cozinha planejada, dep de empregado, A.S, lavabo, churras,3 vagas de gar., A.U 402 m2 A.T 501 m2.

R$ 750 mil - Ed. Santana Ap 06. R. Visc. de Guarapuava. Centro. 2 qtos, 1 suíte máster c/ hidro e closet, sl estar e jantar, coz., A.S., 2 vgs de gar., elevador, sl festas, aqcto gás.

R$ 495 mil - Ed. Julia Park, R. Machado de Assis 606, Região do Lago 1, 3 quartos, sendo 1 suíte, 2 salas, sacada, bwc, coz. planejada, A.S., churrasq., 2 vagas de gar., semi-mobiliado, A.U 142,85 m2 A.T 220,49 m2

R$ 430 mil - Edifício Monte Castelo Apt 101 Rua São Paulo, 921 3 quartos, sendo 1 suíte, sala, sacada, cozinha, bwc, dependência de empregada, A.S., churrasq., 1 vaga de gar. Salão de festas, A.T. 180,38 A.U 128,38m².

R$ 420 mil - Ed. Coohabivel, R. Recife 1469, Centro, apt 304, 3 quartos, sendo 1 suite, sala, sacada, bwc, coz., A.S, 2 vagas de gar. A.U 127,60 m² A.T 178m².

R$ 400 mil - Ed. Rio Negro. R. Afonso Pena,1660, ap 1101. 3 qtos sendo 1 ste c/ arm., 2 salas, coz. planej., A.S., sacada, 2 vgas de gar. AU 116,20m² e AT 176,09m².

R$ 380 mil - Ed. Athenas Apto 201 R. Pres. Kennedy, 2277, Centro, c/ 3 qtos, sendo 1 suite, salas, coz, A.S, 2 vagas de gar. A.U 115,43m2 e A.T 188,97m2.

R$ 330 mil - Ed. Elma. R. Maranhão, 2925. Alto Alegre. 2 qtos, 1 ste, sla, coz c/ arm., sacada, gar.

R$ 325 mil - Ed. Torres Lyon, Rua Recife 1042 Centro, Apt 701 BL 1, 3 qtos, sendo 1 ste, sla de jantar, sla de tv, sac., bwc, coz., A.S., 1 vaga de gar. A.U 85,87 m² A.T 116,58 m².

R$ 290 mil - R. Osv. Cruz, 1745 apt 13, Ed. Cesar Spada, Neva, 3 qtos sendo 1 ste, 2 sala, bwc, coz. plan., A.S, 1 vga de gar., A.t 131,08m² A.u 101,87m².

R$ 290 mil - Ed. Mw Rua Paraná 4032 Apt 04, 3 quartos, sendo um suíte sala, sacada, coz. plan., A.S. 1 vaga de garagem, A.U 127 m² A.T 157 m².

R$ 290 mil - Ed. Pantheon, R. Souza Naves, 4389, Centro Apt 02, 3 quartos, sendo um Suíte, 2 salas, sala de tv, sacada, bwc, cozinha planejada, A.S, 1 vaga de gar., Semi mobiliado, A.U 130 m² A.T 150,04 m².

R$ 270 mil - Ed. Milão. R. Parana, 5319, Apto 702. c/ 2 qtos, sala, coz. lav, 1 vaga de garagem. A.U 64,90m2 e A.T 104,60 m².

R$ 270 mil - Rua Sete de Setembro, 4060, apt 134 Edificio. Maria Eduarda, Independência, 3 quartos, 2 salas, sacada, bwc, cozinha planejad, área de serviço, 2 vagas de garagem, A.t 108,97 m² A.u 86,97 m²

R$ 230 mil - Ed. Luciana, R. Souza Naves, 4353 ap 14. 03 qtos, sla Tv e jantar, bwc, cozinha, A.S, 1 vaga de garagem, A.u 99,00m².

R$ 220 mil - Ed. Rothemburg, Apto B11 BL b. R. Sete de Setembro, Independência, 3 qtos, sala, sala de tv, bwc, coz. plan., A.S., 2 vagas. A.T 115 m².

R$ 210 mil - Ed. Amazônia, R. Manaus 440 Apt 201 Bl 02, 2 quartos, sendo 1 suite, sala, sacada, bwc, coz., A.S, 1 vga de gar., A.U 60,81 A.T 146,96.

R$ 200 mil - Ed. São Lourenço. R. Aquilino Massochim,782, Apto 10. C/ 3 qtos, sendo 1 ste,2 salas, coz, churras, sacada. 2 vgs gar.. A.U 73,13 m² A.T 106,13 m².

R$ 200 mil - Ed. Bremem. Rua Pio XII, 1723, Apto 14 Bloco B c/ 3 qtos, sendo 1 suíte, salas, coz., A.S, 1 vaga de gar. A.U 74,18m² A.T 114,56m²

R$ 198 mil - Res. Pq Poty R. Tom Jobim 370, Country. 2 quartos, sala, coz., sacada, churrasq., bwc, A.S, 2 vagas de garagem. A.T 80,44 m2 A.U 75 m2.

R$ 195 mil - Ed. Res. Lokatell Ap 74. ap de frente At.81m². 2 qtos, sla, coz., sacada c/ churrasq, bwc, A.S., 1 vg de gar., elevador, sl de festas.

R$ 190 mil - Ed. Dona Rosa Apto 32 R. Pedro Ivo,1436. 2 qtos,sala,coz. área de serv. Churrasq. 1 vaga garagem AT 72,36m2 AU 60,00m².

R$ 188 mil - Ed. Matisse Apt 35 Bl B Rua fortaleza 2771, Jardim Cristal. 2 Quartos, sala, cozinha planejada, sacada, churrasqueira, 1 vaga de garagem. A.T 77 m2 A.U 54 m2.

R$ 180 mil - Ed. Serra Dourada, R. rapara, 3015 Centro. 2 quartos, sala, bwc, coz. plan., A.S, 1 vaga da gar., semi mobiliado. A.U 59 m² A.T 98 m²

R$ 180 mil - Ed. Nuremberg, apto 03 Bloco B. Rua Manaus,2074. C/ 2 qtos, sala 2 amb., coz., A.S., 1 vg de gar. A.U 65,00m² e A.T 90,00m².

R$ 178 mil - Ed. Altemburg R. Rafael Picolli, 2791 Apt. 04 Bloco C 2 quartos, sala, cozinha planejada, área de serviço, 2 vagas de garagem, Apartamento semi mobiliado, A.U 60,93 A.T 107,37.

R$ 175 mil - Ed. Saint James. R. Salgado Filho, 2690 Apt 13, Centro, 2 quartos, sala, sacada, cozinha planejada, BWC social, área de serviço, 1 vaga de garagem. A.U 41,72m² A.T 70,22m².

R$ 170 mil - Ed. Rio Verde. R. Mar Deodoro, 1623 3 quartos, sala, coz. plan., sacada, bwc, A.S 1 vaga de garagem. A.T 65,68 m² A.U 59,60 m²

R$ 160 mil - Ed. Civita. R. Joao Padilha, 317 Fag, 1 qto, sendo ste, sala, Bwc, coz., A.S, 1 vaga de gar., quarto c/ closet, A.U 54,47 m2 A.T 63,82 m².

R$ 160 mil - Ed. Ever Life II Apto 21 Rua Pernambuco, 2617. 2 qtos, sala, cozinha, bwc, área serviço, 1 vaga garagem. AT 65,08m² e AU 58,00m²

R$ 160 mil – Ed. Ever Life II Apto 22 Rua Pernambuco, 2617. 2 qtos, sala, cozinha, bwc, área serviço, 1 vaga garagem. AT 65,08m² e AU 48,97m²

R$ 115 mil – Ed. Universitário Av. Fag, 212. 1 quarto, sendo 1 suite, sala, cozinha, área de serviço. A;T 39,18 A.U 29,45.

R$ 145 Mil - Edifício Vega II. Rua Belém 474, 2 quartos, sala, cozinha, sacada, bwc social, A.S, 1 vaga de garagem, A.T 59,18 m2 A.U 54,42 m2

R$ 135 Mil - Edifício João de Barro. Rua Carlos Bartolomeu de Gusmão, 993 Apt. 204 Bloco 16 2 quartos, sala, cozinha, área de serviço, bwc social, 1 vaga de garagem, A.T 56,60 m2 A.U 50,70 m2

R$ 115 Mil - Edifício Universitário Av. Fag, 212. 1 quarto, sendo 1 suite, sala, cozinha, área de serviço. A;T 39,18 A.U 29,45 m²

Consulte-nos - Ed. Solar Du Parc. R. Uruguai, 570. C/ 2 qtos, 1 ste, sla 2 amb., coz., bwc social, 2 vgs de gar, sacada c/ churras., slão de festas. A.T. 130,00m².

Consulte-nos - Ed Solar Du Parc Max Varanda c/ churrasqueira. R. Uruguai, 570. Ap 101. Alto Alegre. 1 Ste, 2 Qtos, Sla 2 Amb, Coz, A.S., bwc.

Consulte-nos - Rua Carlos de Carvalho, 3950 apt 304, Centro, 1 quarto sendo suíte, sala, bwc, cozinha, área de serviço. A.U 35,42m² A.T 46,86m².

Consulte-nos - Ed. Alameda das Palmeiras, Rua General Osorio, 1988 Apt 201, 3 quartos sendo 2 suíte, 2 salas, sacada, bwc, coz., A.S., churrasqueira, 2 vagas de garagem, aquec. a gás, porcelanato, A.U. 95,45 m² A.T 182,69 m².

Consulte-nos - Ed. Res Lokatell. 81m² de At., 02 qts, sla, coz., sacada c/ churras., bwc, A.S., 1 vg de gar., elevador, slao de festas.

Consulte-nos - Ed. Res. Universitário. Quarto, sala, cozinha, bwc.

Consulte-nos - Ed. Prime Tower Residence. 2 qtos, 1 ste master, sac, coz, A.S., bwc, garagem.

Consulte-nos - Ed. Dom Muller. São Cristóvão. Apto 3 quartos + 1 suíte, sala estar e jantar, cozinha, bwc, A.S., 2 vgs de gar., sl de festas, churrasq., sacada

Consulte-nos - Ed. Armelinda. R. V. de Guarapuava. 2 qtos, 1 ste, 2 vgs de gar., sl de estar e jantar, coz., sac. c/ churras., A.S. coletiva, sl festas, elevador.

Consulte-nos - Ed. Abrahan Lincoln. R Natal, ap 401. 3 suites, 2 salas, cozinha, A.S., bwc e lavabo, sacada e 2 vgs de garagem. A.U. 136m² e A.T 238m²

Consulte-nos - Ed. Silvio Kissula. Ctro. Exc. local ótimo padrão de acabam.

Consulte-nos - Ed. Armando Rezende. Centro. Excelente localização, 2 vgs de garagem, sacada, 1 quarto, 1 suíte, bwc, cozinha, área de serviço

Consulte-nos - Ed. Geraldo Marques Saraiva. Centro. Sacada com churrasqueira, 2 quartos, 1 suíte, bwc social, A.S., cozinha , 2 vgs de garagem.

Consulte-nos - Ed. Julia. Centro. 2 qtos, 1 ste, sac, coz, bwc social, gar, exc. local.

Consulte-nos - Ed. Guiomar Rezende. Centro. C/ 2 qtos, 1 ste, sl estar e jantar, cozinha, bwc, A.S., 2 vgs de garagem, sacada.

Consulte-nos - Ed. João Batista Cunha. R Riachuelo, 2420. Centro. Com 2 quartos sendo 1 suite, sala 2 amb., coz., A.S., bwc social, 2 vagas de gar.. A.U. 88,67m² e A.T 146,48m².

Consulte-nos - Edifício Monterrey, Rua Marechal Floriano, 3099 2 e 3 quartos, sala, cozinha, bwc, área de serviço, garagem, sacada, churrasqueira. Localização Central com 3 opções de planta.

Consulte-nos - Edifício Lorient, Rua Cristo Rei, 55 Pioneiros Catarinense, 2 quartos, sala, sacada, coz., bwc, A.S., churrasqueira 1 vaga da garagem.

CASAS

R$ 800 mil - R. Bétula 108. Tropical. 3 quartos, 1 suíte c/ closet, sala estar c/ lareira, sala jantar, cozinha mobiliada, dep. de empregada c/ bwc, sobra de terreno nos fundos, portão eletrônico, 1 vg de garagem + estac.

R$ 800 mil - R. Minas Gerais, 450 São Cristóvão, 5 quartos, sendo 1 site, 3 salas, sala da tv, copa, 4 bwc social, 3 cozinhas, área de serviço, varanda, churrasqueira, 5 vagas de garagem, 5 vagas de garagem descoberta, imóvel semi mobiliado, piscina, açude de peixe, canil, A.U 406 A.T 406.

R$ 720 mil – R. Engenheiro Teodoro Sampaio, 469, Pq São Paulo, 4 quartos sendo 1 suite, 2 salas, copa, coz. plan., A.S, varanda, churrasqueira, 2 vagas de gar., 3 vagas de garagem descoberta, Edícula, Piscina. A.T 504 m² A.U 263 m²

R$ 530 mil - Rua: Cuiabá, 4183 Alto Alegre. 3 quartos, sendo 1 suíte, sala, sala de jantar, bwc, cozinha, área de serviço, 2 vagas de garagem. A.U 200 m2 A.T 371,10 m2

R$ 530 mil - R: Edson Beller de Oliveira, 570, Jd Itamaraty. 2 qtos, 1 ste, salas, coz, área serv, bwcs,2 vagas garagem. A.U 130m2 A.T 715m2 13x55.

R$ 500 mil - R.Laranjeiras do Sul,1264. Nova York. 3 qtos, 2 salas, coz, bwc, AS, garagem , AU. 90m², AT 368m² sendo 16x23.

R$ 480 mil - R. Pres. Bernardes 3403. Centro. Terreno c/ 560m² sendo 14x40. Casa c/ 3 quartos + 1 suíte, sl estar e jantar, coz., bwc, lav, hall de entrada, sobra de ter. na frente.

R$ 435 mil - R. Cuiabá, 964, Mª Luiza. 3 qtos, sala, coz, bwc, A.S, 1 vaga gar.. AT 375m².

R$ 420 mil - R. Minas Gerais, 676 São Cristóvão, 4 quartos, sendo 1 suíte, sala, bwc, cozinha, área de serviço, varanda, churrasqueira, 1 vaga de garagem, 4 vagas de garagem descoberta. A.U 276,01 m² A.T 400 m².

R$ 420 mil - R. Treze de maio, 2412 Country, 3 quartos, sendo um suíte, sala, bwc, cozinha, área de serviço, varanda, churrasqueira, 1 vaga de garagem, 1 vaga descoberta, A.U 121,33 m² A.T 200 m².

R$ 395 mil - R. Naipi, 91, Claudete. c/ 4 qtos, sendo 1 ste, 2 slas,coz., A.S, churrasq., 1 vg de gar. coberta e 2 descob., c/ 200,00 m² A.U e 541,80 m² A.T.

R$ 380 mil - Rua Marechal Floriano 433, Vila Tolentino. 3 quartos, 2 salas, bwc, cozinha planejada, área de serviço, 1 vaga de garagem coberta, 2 vagas descobertas, A.U 179,84 m2 A.T 420 m².

R$ 365 mil - R. Maria Dolores da Mota, 558. 3 qrtos, sala, bwc, coz. planejada,
A.S, edícula, churrasqueira, imóvel financiável.

R$ 350 mil - R. Recife, 3165. Coqueiral. C/ 3 quartos, sala de estar e jantar, coz, bwc social, lavanderia, garagem, ter c/ aprox. 468m² A.c. de aprox. 128m²

R$ 350 mil - R. Joao Antonio de Matos,370. Pion. Catarinenses. c/ 4 qtos, sendo 1 suíte, 3 salas, coz., A.S., 2 bwcs, garagem, A.U 1743,10m2 A.T 186,00m².

R$ 350 mil - R. Casemiro de Abreu, 1284 Alto Alegre, 3 quartos, sendo 1 suíte, sala, bwc, cozinha, área de serviço, varanda, churrasqueira, 1 vagas de garagem, 3 vagas de garagem descoberta, cerca elétrica, portão eletrônico, A.U 117,77 m² A.T 200 m².

R$ 350 mil - R. Coroados, 316 Jd. Santo Antônio, 3 quartos, sala, 2 bwc social, cozinha, área de serviço, churrasqueira, 2 vagas de garagem, 4 vagas de garagem descoberta, edícula. A.U 170 m² A.T 360 m².

R$ 350 mil - Rua Carlos de Carvalho, 944 Parque São Paulo, 3 quartos, 2 salas, bwc, cozinha, área de serviço, varanda, 1 vaga de garagem, 2 vagas de garagem descoberta A. U. 150 m² A.T 402 m²

R$ 320 mil - R. Carlos Chagas,530. Pacaembu. Terreno com 480 m2 com casa em madeira de 101m2 averbado.

R$ 320 mil – R. Oito de maio, 521, Maria Luiza, 3 quartos, 2 salas, 2 bwc social, cozinha, área de serviço, 1 vg gar., 1 vaga de gar. descoberta. A.T 352,50 m² A.U 192 m²

R$ 280 mil - R. Europa, 2421, Brasilia. C/ 3qtos, sendo 1 suite, 2 salas, copa, coz, A.S, churrasq, varanda, 2 vgs cob. e 2 desc. de garagem, A.U 220,00m2 e A.T 420,00m².

R$ 275 mil - R. Fagundes Varela, 711. Alto Alegre. 2 qtos, 1 ste, sala, coz, bwc social e serviço, churrasqueira, 2 vgs de garagem, portão eletrônico.

R$ 270 mil - R Mar. Candido Rondon, 3765 Cancelli, 4 quartos, sendo 1 suíte, cozinha, bwc, área serviço, churrasqueira, 2 vagas de garagem, A.T 372,60.

R$ 250 mil - R. Curió, 646. Clarito. c/ 4 qtos sendo 1 suite. Salas, coz. bwcs. Área serv. 1 vaga garagem e estacionamento. AU 130,07 m2 AT 480,00m².

R$ 250 mil - R. Lisboa,628, Cascavel Velho. c/ 2 qtos, sala, coz, lav, estacionamento para veículos, A.U 70,00 m2 e A.T 612,00m2 de terreno.

R$ 250 mil - R. Cisne Branco 1165, 3 quartos, sala, bwc, cozinha, área de serviço, varanda, 1 vaga de garagem. A.U 90 m2 A.T 390 m2.

R$ 240 mil - Av. Piquiri, 1862. C/ 3 qtos, 2 sla, coz, A.S., 2 bwc. A.c. 130 m², 450 m² A.T

R$ 220 mil - R. Xavantes, 360. St Cruz 3 stes, 2 slas, bwc soc., coz., A.S., 1 vg gar.

R$ 220 mil - R Azaleia, 1466. Jd Guaruja. C/ 4 qtos, sala 2 ambientes, cozinha. A.S., 1 vg de garagem, terreno com 264m² e 140m² de A.C., possui churrasq.

R$ 210 mil - R. Ciro Monteiro, 529. Brasilia. c/ 3qtos, sala, cozinha, A.S., churrasq, garagem 1 coberta 2 descobertas. A.U 110,00m2 A.T 360,00m².

R$ 190 mil - R. Fiorelo Scanagata, 218 Paulo Godoy. 2 quartos, sala, coz, bwc, 2 vg de garagem, terreno de 220m² e 90,28m² área construída.

R$ 190 mil - R. Aparecido Brame Pinho, 650 Padovani. 2 quartos, sala, copa, bwc, coz., A.S., varanda, 2 vagas de garagem descoberta, A.U 103 m² A.T 125 m²

R$ 185 mil - R. Azaleia, 1466. Jd. Guarujá. C/ 4 qtos, sala 2 amb, cozinha, A.S., 1 vaga de gar, terreno com 264m² e 140m² de área construída, possui churrasq.

R$ 180 Mil - Rua Crisântemos, 545 Guarujá, 2quartos, 1 sala, sala de jantar, bwc, cozinha, A.S, churrasq., 2 vagas de gar., A.T 288,84 m2 A.U 110 m²

R$ 180 Mil - R. Danilo Paladini, 988 Santa Felicidade. 3 quartos, 2 salas, A.S., cozinha, 1 vaga de garagem. A. U 147,40 m² A.T 366 m²

R$ 180 mil - R. João Ribeiro Pinheiro,1075. Clarito. c/3 qtos, salas, coz, A.S., bwc, 2 vagas de garagem. AU 99,98m² averbados AT 366,00m².

R$ 170 Mil - Rua Comil, 397 jardim Veneza, 2 quartos, sala, bwc, cozinha, A.S., 1 vaga de garagem 2 vagas de gar. descob., A.T 360 m2 A.T 70 m²

R$ 160 mil - R. Antonina, 1314, Country Cond. Alfa Casa 01, c/2 qtos, sala, coz, lav, 1 vaga de garagem descoberta .A.U 47,52m2 A.T 60,00m2

R$ 150 mil - R Josefina Galafassi Venturini, 787, Jardim Veneza, 3 quartos, sala, cozinha, área de serviço, edícula, A.T 180 A.U 83,70.

R$ 150 mil - Rua Emilio de Menezes 351 casa 351 Lua Nova I 3 quartos, sala, cozinha planejada, bwc, área de serviço, 1 vaga de garagem, 1 vaga de garagem descoberta, churrasqueira. A.T 141,41 A.U. 58

R$ 120 mil - Rua Buenos Aires, 642 casa 11, Periolo, 3 quartos, sala. Bwc, cozinha, área de serviço, garagem descoberta, A.U 52,4 m² A.T 52,5 m².

R$ 110 mil - R. Piquiri, 906 Condomínio Pantanal, 2 Quartos, sala, Bwc, cozinha, A.S., churrasq., 1 vaga de garagem, cond. fechado. A.T 100 m2 A.U 48 m2.

R$ 100 mil - Casa 08 quadra 09 Cond. Pantanal 2 quartos, sala, cozinha, bwc, área de serviço 1 vaga de garagem. A.T 107,10 A.T 49,07

R$ 85 mil - Av. Piquiri, 906. Casa 11 Qdra 02ª. C/ 2 qtos, sala e cozinha, bwc, área de serviço. AT 49,00m².

R$ 80 mil - R. Canadá,479, Quebec, c/ casa s/ averb. sendo A.U 70,00 m²

SOBRADOS

Consulte-nos - R. João de Matos 1245. Tropical. Condomínio Res. Beverly Hills. 1 suíte c/ sacada, 2 quartos , cozinha, copa, lavabo, bwc social, A.S., 02 vagas de garagem, piscina, salão de festas.

R$ 990 mil – R. Fagundes Varela, 2900 Recanto Tropical. 4 quartos, sendo 1 suíte, closet, sala, sacada, cozinha, área de serviço, 2 vagas de garagem coberta, 2 vagas descobertas, Piscina. A.T 420 m2 A.U 398 m2.

R$ 950 Mil - Rua Souza Naves, 1293 Parque São Paulo, 3 salas, sala de tv, 4 quartos sendo um suíte, cozinha planejada, 3 bwc social, 2 sacadas, área de serviço, churrasqueira 2 vagas de garagem, 2 vagas descobertas, edícula, piscina. A.U 219,95 m2 A.T 402 m2.

R$ 750 mil - R. Arlindo Oscar Carelli,908, Continental Park. C/ 4 qtos, sendo 3 suites, salas, coz, área serviço, churrasq, lavabo, bwcs, 2 vagas garagem. A.U 222,00m2 A.T 293,00m².

R$ 450 mil - R. Pernambuco, 3679. Aclimação. C/ 1 suíte simples c/ sac, 3 qtos, sla estar e íntima, coz, A.S., 2 bwc e 2 vagas de garag. C/ 228 m² total.

R$ 450 mil - R. Dos Pracinhas, 112. Maria Luiza. C/ 3 qtos sendo 1 ste, sla de estar e jantar, coz., 2 vagas de garagem, esquina. A.C. 280m2 e A.T. 350 m².

R$ 430 mil - R. Padre Carlos Nitzo, 494 Região do Logo 3. 3 quartos sendo 1 suíte, 2 salas, cozinha, Lavabo, bwc social, sacada, área de serviço, 2 vagas de garagem. A.T 90 m2 A.U 113,97 m2

R$ 420 Mil - R. Marumbi,390. Turisparque. Chalé c/ 5 qtos, sendo 2 suítes, salas, coz., A.S, 3 bwcs, sacadas, garagem 1 coberta e estac. A.U 272,00m² A.T 450,00m².

R$ 400 mil - R. Recife, 2785, Coqueiral. c/ 110,028m2 A.C. e 90,00 m² de terreno.

R$ 390 mil - Rua Três Barras, 1294, Universitário, 4 quartos, sendo 1 suíte, 4 salas, cozinha, lavado, bwc, sacada, área de serviço, 2 vagas de garagem, 5 vagas descobertas. A.U 290,66 A.T 422,50.

R$ 385 mil - Rua Iraci Vigano, 195 Porto Seguro. 4 Quartos, sendo 1 suíte, cozinha, lavabo, bwc, sala, sacada, churrasqueira. 2 vagas de garagem, aquecimento a gás, A.T 123,75 A.U 123,75.

R$ 300 mil - R. Guaias, 448. Stº Onofre. C/ 2 quartos, 1 suíte, sl estar e jantar, cozinha, bwc, lavabo, garagem, churrasqueira, sacada.

R$ 270 mil - R. Manaus,401, Country. C/ 2 qtos, sala,cozinha, área de serviço, vaga para 5 carros descoberta. A.U 63,00m² A.T 140,00m² .

R$ 230 mil - R. Cipreste,956, Pq Verde, c/ 1 suite, sala, coz. planejada, A.S., chur., bwc, 1 vaga de gar., A.U 54,06 A.T 135,86m2. Imóvel semi-mobiliado.

R$ 150 mil - R. Edson Beller de Oliveira, 540. Jd. Itamaraty. Sb 10. Sala, 2 quartos, cozinha, bwc social, A.S, 1 vg de garagem, 59,63m².

R$ 140 mil - R. Edson Beller de Oliveira, 540. Jd. Itamaraty. Sb 04. Sala, 2 quartos, cozinha, bwc social, A.S., 1 vg de garagem, 59,63m².

R$ 140 mil - R. Edson Beller de Oliveira, 540. Jd. Itamaraty. Sb 05. Sala, 2 qtos, cozinha, bwc social, A.S., 1 vg de garagem, 59,63m².

DESTAQUE DE VENDA EM CASCAVEL

O Residencial Universitário é uma excelente opção nas proximidades da Faculdade Assis Gurgacz, em Cascavel - PR

Confira mais detalhes acessando o nosso site: www.lokatell.com.br

Unidade com preço diferenciado, excelente investimento com retorno garantido na locação para universitários.

Plantão de Vendas
9981-0034 / 3037-3137

vendas@lokatell.com.br

TERRENOS

R$ 2.500.000,00 - Rua Estados Unidos esquina com Rua Bolivia. 6 Terrenos lotes 12/13/14/15/16/17 Qd 04 com Area Total 2.646 m².

R$ 1.800.000,00 - R. Bento Mussurunga,1189, Brasilia, c/ 4.130,00 m2 Lote 208 Quadra 208E.

R$ 1.100,000.00 - R. Marechal Floriano. Vila Tolentino. Com área 1936m² lote 04 quadra 436. Excelente localização.

R$ 600 mil - R Italia, 1142, Cascavel Velho. C/ sla e apart, At. 372m².

R$ 660 mil - R Silvino Casa Grande, Lote 1 B e 05 Alto Alegre A.T 1200,01 m2.

R$ 480 mil - Terreno c/ casa R: Pres.Bernardes, 3403. Centro. Á.T. 560 m².

R$ 440 mil - R: Domiciano Theobaldo Bresolin esq. c/ Rua Europa. C/residência de 69,22m², med. A.t 410,20m². Lote 01 quadra 17.

R$ 430 mil - Av Piquiri, 1060 Brasmadeira. Ter. c/ 825,00 m2. 15x55.

R$ 420 mil - R. Frei Maximiano Kolbe, 170 Lt 09 Qd 15, A.T 806,79m2

R$ 400 mil - Av. Estados Unidos. Lot. das Nações. Lt 04 da Qd 04 com área de 360m²

R$ 400 mil - Av. Estados Unidos. Loteamento das Nações. Lt 05 da Qd 04 com área de 360m²

R$ 355 mil - Rua Tito Muffato, Lote 11 Quadra 10, Santa Cruz Condomínio Fechado, Excelente localização, A.T 597,46 m2

R$ 350 mil - R. Colonização, Nova Cidade, A.T 825 m²

R$ 340 mil - R. Tito Muffato Lt 11 Qd 10 Con. Fech., A.t 597,46 m2.

R$ 330 mil - Rua Cuiabá, 4191 Lote 010R Qd 010 376,20 m².

R$ 255 mil – R. Em. Afonso da Silva, 372,Região do Lago. Lote 022 quadra 0005 com 377m2.

R$ 250 mil - R. Terra Roxo, 804 lote 15 quadra 14, A.t 520 m2 13x40

R$ 210 mil - R. Pr Carlos Nitzko frte nº 224 Reg. Lago 3, A.T 364 m²

R$ 180 mil - R. Guilherme Ludovic Ceriolli, 210, Cascavel Velho , 360m2 12x30 com Casa.

R$ 155 mil - Cond. Paysage. Lote 276 com 10x20 200m².

R$ 150 mil - Cond. Paysage Felicitá – Lote 206 com 200m² 10x20.

R$ 100 mil - Rua Kamayuras, 1412 Santa Cruz.Com Casa de alvenaria 36 M2 Terreno A.T 183 m2

R$ 100 mil - R. Blumenau. Jd. Universitario. 224m² 1/2 ter. c/ casa.

R$ 85 mil - R. Presidente Joao Goulart, 516, Lote 10 quadra 12 Possui casa de madeira A.T 240 m²

R$ 80 mil - R. Canadá,479. Jd Quebec. C/ casa de 70 m² mista. AT 180m²

R$ 45 mil - Terrenos em Santa Tereza do Oeste, Res. Ecoville, com varias opções de metragens a partir de 250,11m² e valores a partir de R$45 mil.

Consulte-nos - Terrenos em Boa Vista Aparecida. Condomínio Ramos com várias metragens.

ÁREAS RURAIS

R$ 4.500.000,00 – BR 277 KM 106, Marginal, Casa Residencial / Comercial 770 m2 e Barracão com Escritorio, Excelente área com 12.500 m2 de frente para BR 277, Santa Teresa.

R$ 3.900.000,00 - BR 277 KM 577 em frente a Ferropar, área com 24.800 m2 com 87 metros de frente p/ rodovia, com casa de alvenaria de aprox.. 160m2 excelente acabamento, c/ casa de madeira e casa para caseiro.

R$ 450 mil - Chácara. Lagoa Camarim, 170, Lago Azul, área com 3.000 m2 e A.U 450,00m2

PONTOS COMERCIAIS

R$ 2.800.000,00 - Terreno com Estrutura Motel Br 369 Km 519 – C/ 15 suítes mobiliadas c/ garagens sendo 7 delas c/ hidro, área toda cercada, cerca elétrica, poço artesiano, lav. mobiliada, wi-fi, rouparia de cama e BWCs, Coz. c/ Armários. A.T. construída 1000m²

R$ 300 mil – Sala Av. Brasil 5431, 2 salas, almoxarifado e bwc social. Ponto comercial atuando no ramo de colchoes e moveis exclusivos Castor. A.t 150 m2

PRÉDIOS / BARRACÕES E SALAS COMERCIAIS

R$ 1.200.000,00 - R. Júlio Prestes, 77. Pq. São Paulo. Barracão c/ casa, sendo terreno de 1296m² e 489m² de a.c.

R$ 800 Mil - Rua: Washington Luiz, 361 Parque São Paulo, 2 Escritórios, 1 bwc. A.U 297 m2 A.T 504 m2

R$ 680 mil - R. Macarai, 1784, Floresta. Prédio inteiro sendo inferior sala comercial, 117 m² Piso sup. resid., 3 quartos, sendo 1 suíte, sala, coz, A.S., , despensa, bwc, Espaço gourmet c/ sacada e churras., A.U 360 m² A.T 369 m².

R$ 600 mil - R. Itália, 1142. Jd. Itália. Prédio c/ sala comercial c/ área de 270m² construído, e 372m² de terreno. Contendo apartamento, porão, sala comercial.

R$ 420 mil - R. Holanda, 929, cascavel Velho. Barracão com casa. 2 Terrenos de 360 m2 cada totalizando 720 m2 (24x30). Casa com 150 m2 e barracão com 190 m2.

R$ 300 mil - Rua Claudia Galante Padovani, 1231 Barracão com Bwc, Escritório, Alarme. 250 M2.

R$ 200 mil - R. Av. Brasil, 6459, Salas 33 e 34 no Edifício Centro Executivo Paraná. Com 81,08 m² A.U e 101,56m² A.T

DESTAQUE DE LOCAÇÃO EM CASCAVEL

Casa Residencial

Rua Fagundes Varela, 3618 no Tropical

Edícula com churrasqueira e piscina;
Ótima localização, bem segura com cerca elétrica, alarme e portão eletrônico;

VALOR R$2.500,00

Sala Comercial

Rua Paraná, 2277 esquina com Rua Afonso Pena
Com 1350m² de sala
IMÓVEL NOVO COM EXCELENTE TAMANHO E LOCALIZAÇÃO, MEIA QUADRA DA AVENIDA BRASIL;
COM 16 VAGAS DE ESTACIONAMENTO NO SUBSOLO;
TODA COM VITRINE EM VIDRO;
VALOR R$40.000,00

Residencial Cielo

R. Marechal Candido Rondon, 1210 /Centro

Com 1 quarto e 1 garagem – pelo valor de R$600,00

Com 2 quartos e sacada com churrasqueira e 2 garagens - pelo valor de R$700,00

Com 3 quartos sendo 1 suíte e 2 garagens – pelo valor de R$900,00

IMOBILIÁRIA Lokatell
Nosso negócio é feito de valores

WWW.LOKATELL.COM.BR
CASCAVEL (45) 3037-3137 | MARINGÁ (44) 3028-3137 | TOLEDO (45) 3055-3037
CASCAVEL: R. Carlos de Carvalho, 3380 Centro

A Lokatell tem o imóvel que nasceu para ser seu.

IMÓVEIS PARA LOCAÇÃO EM CASCAVEL

Casas

R$ 380,00 - Alto Alegre. R. Flamboyant, 1151 (fundos) c/ qto, sala, cozinha, lavanderia, WC

R$ 380,00 - Cond.Pantanal. Av. Piquiri, 906 c/ 2 qtos, sala, cozinha, lavanderia, wc e estacionamento

R$ 400,00 - Alto Alegre. R. Flamboyant, 1151 (fundos) c/ qto, sala, cozinha, lavanderia, WC

R$ 400,00 - Porto Seguro. R. Pioneiros, 82 c/ qto, sala, cozinha, lavanderia, wc e estacion.

R$ 420,00 - Floresta. R. Maracai, 1772 c/ qto, sala, cozinha, lavanderia, wc, garagem

R$ 450,00 - Moradas Cascavel. R. Tranquilo Noro, 720 c/ 2 qtos, sala, cozinha, A.S., wc e estacion.

R$ 456,00 - São Cristóvão. R. Parana, 379 (fundos) c/ qto, sala, cozinha, lavanderia, wc.

R$ 480,00 - Centro. R. Maranhão, 995 (fundos) c/ 2 qtos, sala, cozinha, lavanderia, wc

R$ 480,00 - Moradas Cascavel – R. Tranquilo Noro, 720 c/ 2 qtos, sala, coz., A.S., wc e estacionamen

R$ 560,00 - Moradas Cascavel. R. Tranquilo Noro, 720 c/ 2 qtos, sala, cozinha, lavanderia, wc, estacionamento, com o condomínio já incluso no aluguel.

R$580,00 - Cascavel Velho.R. Lisboa, 628 c/ 2 qtos, sala, coz. c/ armários, A.S, wc, estacionamento

R$ 590,00 - São Cristovao. R. Aramis Athaide, 183 c/ 1 qto, sala, cozinha, lavanderia, wc e garagem

R$ 600,00 - Santo Onofre. R. Tupis, 301 c/ 3 qtos, sala, cozinha com armários, lavanderia, wc e garagem, em condomínio fechado sem taxa de condomínio e com internet já inclusa no valor do aluguel

R$ 600,00 - Esmeralda. R. Onix, 252 c/ 3 qtos, sala, cozinha, lavanderia, wc e garagem

R$ 650,00 - Faculdade. R. Gurgel, 1602 c/ 2 qtos, sala, cozinha, lavanderia, WC e garagem.

R$ 650,00 - Floresta .R. dos Perdizes, 200 c/ 3 qtos, sala, cozinha, lavanderia, wc e garagem.

R$ 650,00 - Alto Alegre.R. Estanislau Cidral, 1287 c/ 2 qtos, sala, cozinha, A.S, wc e estacionamento

R$680,00 - Cancelli.R. Belem, 1717 c/ 2 qtos, sala, cozinha, lavanderia, wc, garagem

R$ 690,00 - Jd. Canada. R. Don Pedrito, 264 c/ 2 qtos, sala, coz., A.S., wc e estacion. MOBILIADA.

R$ 700,00 - Brasmadeira. R. Alvorada, 361 c/ 2 qtos, sala, cozinha, lavanderia, WC e estacionamento

R$ 720,00 - Pion.Catarinense. R. Ernandes de Oliveira, 705 c/ 2 qtos, sala, coz., A.S., wc e garagem.

R$ 750,00 - Florença. R. dos Pinus, 70 B c/ 3 qtos, sala, cozinha, lavanderia, wc e estacionamento.

R$ 750,00 - Maria Luiza. R. Vital Brasil, 320 (casa 03) c/ 2 qtos, sala, cozinha, A.S, wc e garagem

R$ 780,00 - Santo Onofre. R. caraibas, 220 c/ 2 qtos, sala, cozinha, copa, lavanderia, wc e garagem

R$ 780,00 - Presidente. R. Paschoal R. Mazzile, 495 c/ 3 qtos, sala, coz., A.S, wc e gar., MOBILIADA

R$ 780,00 - Country. R. Juracy A. Capra, 641 c/ 2 qtos c/ 1 suite c/ arm., sala, coz., A.S., wc, gar., edicula.

R$ 790,00 - São Cristóvão. R. Londrina, 296 c/ 2 qtos, sala, cozinha, lavanderia, wc e estacionamento

R$ 800,00 – Pq. São Paulo – R. General Osorio, 58 c/ 3 qtos sendo 1 suite, sala, cozinha, lavanderia, wc, garagem

R$ 800,00 - 14 de novembro. R. Concordia, 593 c/ 3 qtos, sala, coz. c/ armários, A.S, wc e garagem

R$ 850,00 - Jd. Canada. R. Pedro Ivo, 3541 c/ 2 qtos, sala, coz., A.S, wc e garagem, cerca elétrica e portao eletrônico

R$ 850,00 - Vila Tolentino. R. Ademar Angelo Beux, 176 c/ 3 qtos, sala, cozinha, lavanderia, wc e garagem

R$ 850,00 - Terra Nova Cvel III. R. Tranquilo Noro, 642 c/ 2 qtos, 2 salas, cozinha, lavanderia, varanda com churrasqueira, 2 wc, 2 garagens descoberta.

R$ 850,00 - Nova Cidade. R. Bento Gonçalves, 517 c/ 4 qtos, sala, coz., copa, A.S., wc, gar., edic. c/ churrasqueira.

R$ 870,00 - Jd. Canada. R. Marechal Rondon, 5253 c/ 3 qtos sendo 1 suite, sala, coz., A.S e garagem

R$ 900,00 - Jd. Padovani. R. Balduino Joao Belle, 471 c/ 3 qtos sendo 1 suite, sala, coz., A.S, wc e garagem

R$ 950,00 - Maria Luiza. R. dos Pracinhas, 71 c/ 3 qtos sendo 1 suite, sala, coz., A.S, wc e garagem

R$ 950,00 - Neva. R. Plinio Salgado, 1000 c/ 3 qtos sendo 1 suite, sala, cozinha, A.S.,wc e garagem

R$ 1.000,00 - Jd. Canada. R. Vol. da Patria, 4211 c/ 3 qtos + 1 ste, sla, coz., A.S., wc, garagem.

R$ 1.000,00 - Cond. Terra Nova Cvel I. Av. das Torres, 186 c/ 2 qtos, sala, cozinha, lavanderia, wc e estacionamento, varanda com churrasqueira, semi mobiliada.

R$ 1.000,00 - Jd. Itamaraty. R. João Miotto, 797 c/ 3 qtos sendo 1 suite, sala, cozinha com armários, lavanderia, 2 wc, varanda com churrasqueira e garagem, em condominio fechado

R$ 1.200,00 - Neva. Rua Hyeda Baggio Mayer, 2192 c/ 3 qtos sendo 01 suite, 02 sala,01 Wc, cozinha, área de serviço, 01 Dep. De empregada, churrasqueira, garagem e edicula.

R$ 1.200,00 - Centro. R. Hieda B.Mayer, 1634 c/ 3 qtos sendo 1 suite, sla, coz., A.S, var., chur. e gar.

R$ 1.200,00 - Coqueiral. Rua Costa e Silva, 1479 c/ 03 qtos sendo 01 suite, 2 salas, copa, wc social, cozinha, area de serviço, churrasqueira, edicula e 02 vagas de garagem.

R$1.200,00 - Centro. R. Cassiano Jorge Fernandes, 1463 c/ 6 qtos sendo 1 suite, sala, copa, cozinha, lavanderia, varanda, garagem e edicula

R$ 1.200,00 - Coqueiral. Rua Costa e Silva, 1479 c/ 03 qtos sendo 01 suite, 2 salas, copa, wc social, cozinha, area de serviço, churrasqueira, edícula e 02 vagas de garagem.

R$ 1.250,00 - Nova York. R. Cap Leonidas Marques, 1319 c/ 3 qtos, sala, coz., copa, A.S., wc, garagem

R$ 1.400,00 - Jd. Itamaraty. R. Edson B. de Oliveira, 570. 3 qtos + 1 ste, sla, coz., A.S, wc e gar.

R$ 1.400,00 - Coqueiral. Av. Brasil, 8855 c/ 3 qtos sendo 1 suite, 2 salas, coz., copa, A.S., varanda, churrasqueira e garagem.

R$ 1.400,00 - Country. R. Rafael Picoli, 2017 c/ 3 qtos sendo 1 suite, 2 salas, cozinha, lavanderia, wc, lavabo, 2 garagens

R$ 1.500,00 - Claudete. R. Maria Dolores da Mota, 558 c/ 03 qtos, sala, wc social, cozinha planejada, area de serviço, churrasqueira e 02 vagas de garagem.

2.500,00 - Country.R. Antonina, 1974 c/ 3 qtos sendo 2 suites, 2 salas, copa, lavabo, wc, cozinha, lavanderia, dependência de empregada, varanda com churrasqueira, 3 garagens, SEMI MOBILIADA.

R$ 2.500,00 - Centro. R. Fortaleza, 1398 c/ 5 qtos sendo 1 suite c/ closet, 3 salas, sala de TV, lavabo, Wc, coz. c/ arm., A.S., dep. de empreg., varanda, sacada, churrasq. e 5 vagas de gar.m.

R$ 2.500,00 - Tropical. R. Fagundes Varela, 3618 c/ 3 qtos sendo 1 suite, sala, cozinha, lavanderia, wc, garagem, edícula com churrasqueira, piscina, cerca elétrica e portão eletrônico.

Casas Comerciais

R$ 980,00 - São Cristovao. R. Minas Gerais, 427 c/ 3 qtos, sala, cozinha, A.S., wc e estacionamento.

R$ 1.500,00 - São Cristovao. R. Minas Gerais, 413 c/ 3 qtos sendo 1 suite, sala, coz., A.S., wc e gar.

R$ 1.900,00 - Centro. R. Marechal Floriano, 3122 c/ 3 qtos sendo 1 suite, 2 salas, cozinha, lavanderia, wc, 2 varandas, churrasqueira, dependência empregada, garagem

R$ 2.500,00 - Jd Canadá. R Mar. Rondon, 4064 c/ 5 qts sendo 2 stes, 6 salas, coz., A.S., 2 Wc. lavabo, varanda c/ churrasqueira, sacada e garagem.

R$ 3.000,00 - Centro. R. Manoel Ribas, 2834 c/ 4 salas, cozinha, 2 wc, estacio. e garagem

R$ 4.000,00 - Country. R. Antonina, 1974 c/ 3 qtos sendo 2 suites, 2 salas, copa, lavabo, wc, cozinha, lavanderia, dependência de empregada, varanda com churrasqueira, 3 garagens, SEMI MOBILIADA.

R$ 4.000,00 - Centro. R. Dom Pedro II, 2400 c/ 3 salas, 5 qtos, wc, varanda, churras., A.S., e 4 gar..

R$ 4.500,00 - Centro.R. Don Pedro II, 2400 c/ 3 salas, 5 quartos, wc, varanda, churras., A.S. e 4 garag

R$4.800,00 - Centro. R. Rio de Janeiro, 1674 c/ 5 Salas (1 Com Banheiro), Recepção, Sala de Espera, Copa, Wc Masc./ Fem. (Pias em mármore travertino e iluminação spots leds).Wc Deficiente (Pias em mármore travertino e iluminação spots leds). Estacion. Frontal Para Clientes (Acesso Rápido)-Estacion. Fundos Para Funcionários. Sistema de alarme ativo em todas as depend. (em funcionamento). Sist. Hidráulico e elétrico 100% novos. Infraestrutura elétrica em todas as depend. p/ ar condicionado (c/ cabeamento). Cabos Adsl e telefônicos em todas as depend. (central telefônica). Paver tátil entrada e saída de garagem. Calçada e piso interno todos nivelados (acessibilidade p/ cadeirantes). Iluminação noturna aut. (balizadoras, iluminação jardim lateral e fachada). Piso 100% porcelanato.

R$ 16.000,00 - Centro. R. Maranhão, 1983 c/ 6 qtos sendo 1 suite máster c/ sacada, sala c/ sacada, sala 2 amb., sala estar, sala de jantar, escrit., adega, lareira, hall de entrada, mezanino, coz., 2 A.S, 4 despensas, dep. Empreg., 9 wc, garag. mais estacion., SEMI MOBILIADO, edicula com churrasqueira.

Sobrados

R$ 650,00 - Itamaraty. R. Edson Beler de Oliveira, 540 c/ 2 qtos, sala, coz., A.S, wc e garagem.

R$ 850,00 - Neva. R. Plinio Salgado, 1372 c/ 3 qtos, sala, cozinha, lavanderia, wc e garagem

R$ 850,00 - Neva. R. Vitoria, 2007 c/03 qtos sendo 01 ste, coz., A.S., lav., wc, 01 vaga de garagem.

R$ 850,00 - Neva.R. Sergio D'jalma de Holanda, 1733 (fundos) c/ 3 qtos, sala, coz., A.S., wc, gar..

R$ 900,00 - Canada. R. Visc. de Guarapuava, 3373 c/ 03 qtos, sla, coz, lav., wc, A.S., e 1 vga de gar.

R$ 950,00 - Faculdade. R. Filosofia, 842 c/ 2 qtos, sala, coz., A.S., wc e garagem, SEMI MOBILIADO

R$ 1.100,00 - Pq. São Paulo. Cond. Nelson Muller. R. General Osorio, 1470 c/ 3 qtos, sala, cozinha, lavanderia, wc, sacada, varanda c/ churrasq., 2 vagas de gar. uma coberta e outra descoberta

R$ 1.000,00 - Alto Alegre. R. Estanislau Cidral, 424 c/ 3 qtos sendo 1 suite, sala, cozinha, lavanderia, wc e garagem, edicula

R$ 1.100,00 - Res. Jussara. R. Sav. Compagnolo, 583 c/ 3 qtos sendo 1 suite, sla, coz., A.S., wc, sacada e garagem.

R$ 1.150,00 - Centro. R. Sergio D'jalma de Holanda, 2025 c/ 3 qtos sendo 1 suite, sala, cozinha, lavanderia, wc, garagem, lavabo, SEMI MOBILIADO.

R$ 1.200,00 - Country. R. Rafael Picoli, 2027 c/ 3 qtos sendo 1 suite, sala, cozinha, lavanderia, wc, sacada e garagem, SEMI MOBILIADO

R$ 1.400,00 - Nova York. R. Capitão Leonidas Marques, 1715 c/ 4 qtos, sendo 1 suite, sala, cozinha, lavanderia, wc, lavabo, garagem, varanda com churrasqueira, edicula

R$ 1.600,00 - Country. R. Londrina, 1059 c/ 3 qtos sendo 1 ste, sla, coz, A.S, wc, gar, edicula c/ churras.

R$ 1.600,00 - Nova York. R. Pato Branco, 1028 c/ 3 qtos sendo 1 suite, sala c/ lareira, coz., copa, lavabo, deposito, varanda c/ churrasq., A.S., sacada, garagem, cerca elet., alarme e portao eletr.

R$ 1.700,00 - Neva. R. Hieda Baggio Mayer, 2334 c/ 3 qtos sendo 1 suite, sala, cozinha, lavanderia, wc, sacada, garagem, varanda com churrasqueira

R$ 1.800,00 - Alto Alegre. R. Costa e Silva, 335 c/ 5 qtos sendo 2 suites, 2 salas, cozinha, A.S, wc e garagem.

R$ 2.000,00 - Maria Luiza. R. Sergio D'Jalma de Holanda, 489 c/ 4 qtos sendo 1 suite, 2 salas, cozinha, lavabo, wc, sacada, dependência de empregada, varanda com churrasqueira, garagem

R$ 2.000,00 - Nova York. R. Carlos Chagas, 1756 c/ 3 qtos sendo 1 suite, sala, cozinha com armários, lavanderia, wc, lavabo, sacada, garagem, edicula com churrasqueira.

R$ 2.000,00 - Jd. Canada. R. Marechal Rondon, 4064 c/ 5 qtos sendo 2 suites, 6 salas, cozinha, lavanderia, 2 WC, lavabo, varanda com churrasqueira, sacada, garagem

R$ 2.000,00 - Pq. São Paulo. R. Engenheiro Teodoro Sampaio, 299 c/ 4 qtos sendo 1 suite, sala, cozinha, A.S, lavabo, wc, churras., sacada e garagem, alarme, cerca elétrica e portao eletrônico

R$ 2.000,00 - Tropical. R. Joao de Matos, 1228 c/ 3 qtos sendo 1 suite, 2 salas, cozinha, lavanderia, wc, lavabo, edícula com churrasqueira

R$ 2.000,00 - São Cristóvão. R. Capanema, 483 c/ 2 Salas, 3 Quartos, Sendo 2 Suites, Cozinha, wc , Área de Serviço, Garagem 2 vagas, aquecimento a gás, alarme, cerca elétrica, agua quente.

R$ 2.200,00 - São Cristóvão.R. Raposo Tavares, 333 c/ 2 Salas, Sala Tv, 4 Quartos Sendo 1 Suite, Copa, Cozinha Planejada, Lavabo, wc, Sacada , Área de Serviço, varanda com churrasqueira, 3 Garagens, CERCA ELETRICA, PORTAO ELETRONICO;SEMI MOBLIADO: COZINHA COM ARMARIO, FOGAO E MESA; SALAO DE FESTA COM PIA COM BANCADA E CHURRASQUEIRA; SALA COM PERSIANAS E RAQUE; QUARTO- DEMI SUITE: COM ARMARIOS, CAMA E PRATELEIRAS, VENTILADOR DE TETO E CORTINAS; QUARTO COM ARMARIOS, CAMA, CORTINAS, VENTILADOR DE TETO E MESA; SUITE COM SACADA COM ARMARIOS E CAMA.

R$ 2.700,00 - Tropical. R. Bavinia, 127 c/ 3 qtos, sendo 1 ste, sla, coz., A.S.,wc, varan c/ chur., sacada e gar.

R$ 2.800,00 - Cond. São Carlos. R. Cipreste 385 c/ 4 qtos sendo 2 suites, 2 salas, coz., A.S., wc, lavabo, sacada, lavanderia, varanda com churrasqueira, 3 garagens, SEMI MOBILIADO.

Apartamentos

R$ 330,00 - Faculdade. R. Administração 690 c qto, sala, cozinha, lavanderia e estacionamento, água, condominio e IPTU e lixo incluso no valor do aluguel.

R$ 350,00 - Res. Universitário. Av. Fag, 212 kitinetes sem mobília a partir de

R$ 380,00 - Res. Park da Vitoria.R. Ceu Azul, 10 c/ 2 qtos, sala, cozinha, lavanderia, wc e garagem

R$ 400,00 - Res. Del Fiore. R. São Luiz, 2123 c/ qto, coz. c/ arm., fogão e mesa, wc e garagem

R$ 400,00 - Res. Dani. R. Sociologia 1113 c/ qto, sala-cozinha, A.S., WC e estacionamento

R$ 450,00 - Res. Milenium. R. Recife, 2101 c/ qto, cozinha com armários, sacada e wc

R$ 450,00 - Ed. Germ. Sarolli. R. Carlos de Carvalho, 3950 c/ qto, sala, coz, A.S, WC, semi mob.

R$ 450,00 - Ed. Cruzeiro do Sul. R. Souza Naves, 4044 c/ qto, cozinha e banheiro, MOBILIADA

R$ 450,00 - Angra dos Reis. R. Tupinambas, 2122 c/ qto, sala, cozinha, wc, garagem

R$ 480,00 - Ed. Don Otavio. R. Otelho C. Castilho, 1038 c/ 2 qtos, sala, coz., A.S., wc e gar.

R$ 490,00 - Res. Universitario. Av. Fag, 212 com qto, sala, cozinha, lavanderia, WC, sacada

R$ 500,00 - Faculdade. R. Odontologia, 1165 c/ qto, sala, coz., A.S., wc e garagem, atrás da Unioeste

R$ 500,00 - Ed. Vega. R. Terezina, 1039 c/ 2 qtos, sala, cozinha, A.S.,wc, sacada e garagem

R$ 500,00 - Ed. Joao de Barro.R. Carlos Bartolomeu Cancelli, 993 c/ 2 qtos, sala, cozinha com armários, lavanderia, wc e garagem

R$ 520,00 - Ed. Sirius II. R. Manoel Ribas, 2001 c/ 2 qtos, sala, coz. c/ arm., A.S, wc, gar. descoberta.

R$ 530,00 - Ed. Torre do Sol I – R. Jose Bonifacio, 532 c/ 2 qtos, sala, cozinha, lavanderia, wc e garagem

R$ 550,00 - Ed. Cruzeiro do Sul, 4044.R. Cruzeiro do sul, c/ qto, sala, cozinha MOBILIADA.

R$ 550,00 - Res. Pinheiros. R. Tiradentes, 2345 c/ 2 qtos, sala, coz., A.S., wc e garagem, SEMI MOBIL.

R$ 550,00 - Res. Tripoli – R. São Luiz, 2668 c/ 2 qtos, sala, coz., lavanderia, wc, sacada e garagem

R$ 580,00 - Res. JK. R. JK, 1336 c/ quarto, sla, coz. c/ arm., wc e garag. cond. incluso no vl do aluguel.

R$ 600,00 - Res. Quinta do Sol. R. Jorge Lacerda, 798 c/ 3 qtos, sala, cozinha, A.S., wc e garagem

R$ 600,00 - Res. Foz. R. Fortaleza, 3584 c/ 2 qtos, sala, cozinha, lavanderia, wc e garagem

R$ 600,00 - Res. Cielo. R. Mar. Cand. Rondon, 1210 c/ 1 qto, sala, coz., A.S., wc, sacada e gar.

R$ 600,00 - Ed. Montesse. R. Fortaleza, 3432 c/ 2 qtos, sala, cozinha, A.S, wc, sacada, garagem.

R$ 620,00 - Res. Oeste. R. das Palmeiras, 4140 c/ 3 qtos, sala, cozinha, lavanderia, wc e garagem

R$ 630,00 - Faculdade. R. Agronomia, 621 c/ 2 qtos, sala, cozinha, A.S, WC e estacionamento

R$ 630,00 - Ed. Darceu Godoy. R. Presidente Bernardes, 1807 c/ suitem sala, sacada, cozinha com armário, lavanderia, wc e garagem

R$ 630,00 - Ed. Rio Verde. R. Mar. Deodoro, 1623 c/ 2 qtos, sala, coz. c/ armários, sacada, garagem

R$ 630,00 - Ed. Altemburg. R. Rafael Picoli, 2791 c/ 2 qtos, sendo 1 quarto com armários, sala, cozinha com armários, lavanderia, wc e garagem

R$ 650,00 - Res. Gramado. R. Maringa, 1719 c/ 3 qtos, sla, coz., A.S, WC, gar., SEMI MOBILIA.

R$ 650,00 - Res. Laranjeiras. R. Belem, 1004 c/ 2 qtos, sala, coz., A.S, WC, sacada e garagem, condomínio incluso no valor do aluguel.

R$ 650,00 - Ed. Hannover. R. Manaus, 2046 c/ 2 qtos, sala, coz., A.S, WC e garagem

R$ 650,00 - Guaruja. R. Flor da Serra, 855 c/ qto, sala, cozinha, A.S., wc, sacada e garagem.

R$ 650,00 - Nuremberg. R. Manaus, 2070 c/ 2 qtos, sala, cozinha, lavanderia, wc e garagem

R$ 650,00 - Ed. Civita. R. Joao Padilha, 317 c/ qto com closet, sala, cozinha, lavanderia, wc, garagem, com geladeira, fogão, maquina de lavar e guarda roupa.

R$ 650,00 - Everlife II. R. Pernambuco, 2617 c/ 2 qtos, sala, cozinha, lavanderia, wc e garagem

R$ 650,00 - Res. Nova Conquista. R. Tamoios, 147 c 2 qtos, sala, cozinha, lavanderia, wc e garagem, com condomínio já incluso no aluguel.

R$ 650,00 - Res. Gramado. R. Maringa, 1719 c/ 3 qtos, sala, coz, A.S., WC, garag. SEMI MOBILIADO.

R$ 650,00 - Ed. Di Modena. R. Pres. Costa e Silva, 1431 c/ 2 qtos, sala, coz., A.S., wc, sacada e garag.

R$ 650,00 - Ed. Joao Talini R. Rio Grande do Sul, 1014 c/ suite, sala, cozinha, A.S, wc e garagem

R$ 650,00 - Ed. Veja R. Terezina, 1039 c/ 2 qtos, sala, cozinha, lavanderia, wc, 2 garagens

R$ 650,00 - Ed. Satelite R. Catanduvas, 381 c/ 2 qtos, sala, coz., A.S, wc e garagem, MOBILIADO

R$ 660,00 - Ed. Bonsai. R Castro Alves, 3073, c/ 2 qtos, sla, coz, A.S.,WC,sacada c/ churras e garagem.

R$ 680,00 - Ed. Altemburg. R. Rafael Picoli, 2791 c/ 2 qtos, sala, coz., A.S., wc e 2 garagens

R$ 680,00 - Ed. Viena. R. Santa Catarina, 245 c/ 2 qtos, sala, cozinha, A.S.,wc, sacada e garagem

R$ 680,00 - Ed. Rothemburg. R. 7 de Setembro, 4249 c/ 2 qtos, sala, coz., A.S, wc e gar., MOBILIADO

R$ 680,00 - Ed. Jovita. R. Presidente Costa e Silva, 1756 c/ 2 qtos, sala, coz., A.S.,wc, sacada e garag.

R$ 700,00 - Ed. Araguaia. R. Barao do Rio Brco, 1152 c/ 02 qtos, wc, coz., A.S. e 01 vaga de gar. cob.

R$ 700,00 - Centro. Av. Brasil, 4251 c/ 2 qtos, sala, cozinha, WC, sacada e garagem.

R$ 700,00 - Res. Aguas Claras. R. Marechal Deodoro, 1563 c/ 2 qtos, sala, coz., A.S.,wc, sacada e garag.

R$ 700,00 - Centro. Av. Brasil, 4251 c/ 2 qtos, sala, cozinha, WC, sacada e garagem

R$ 700,00 - Res. Lapa I. R. da Lapa, 931 c/ 2 qtos, sala, cozinha, lavanderia, wc e garagem

R$ 700,00 - Ed. Monsanto. R. Engenheiro Rebouças, 2301 c/ 2 qtos, sala, cozinha, A.S., wc e garagem

R$ 700,00 - Res. Cielo. R. Marechal Candido Rondon, 1210 c/ 2 qtos, sala, cozinha, lavanderia, wc, sacada com churrasqueira e 2 garagens.

R$ 700,00 - Res. Vitoria. R. Vic. Machado, 2355 c/ 3 qtos sendo 1 suite, sala, coz., A.S., wc e gar.

R$ 700,00 - Ed. Nuremberg – R. Manaus, 2074 c/ 3 qtos, sala, cozinha, lavanderia, wc, 2 garagens

R$ 730,00 - Res. Amazonia. R. Manaus, 440 c/ 2 qtos, sala, coz., A.S., wc, sac. e gar., terraço aberto.

R$ 750,00 - Ed. Bremem. R. Pio XII, 1723 c/ 3 qtos sendo 1 suite, sala, cozinha,A.S,wc e garagem.

R$ 750,00 - Ed. Torres Claras. R. Cuiaba, 565 c/ 3 qtos, sala, coz. , A.S., wc, sacada e garagem.

R$ 750,00 - Ed. D. Rosa. R. Pedro Ivo, 1436 c/ 2 qtos, sala, coz., A.S,wc, sacada com churrasq. e garag.

R$ 750,00 - Res. Pq Poty. R. Tom Jobim, 370 c/ 3 qtos, sala, coz., A.S., wc, sac. c/ churras. e 2 gar.

R$ 770,00 - Ed. Cima V. R. Presidente Bernardes, 2100 c/ 3 qtos, sala, coz., A.S., sacada e gar.

R$ 780,00 - Parque Verde. R. Cipreste, 752 c/ 2 qtos, sala, cozinha, lavanderia, wc, sacada e garagem

R$ 790,00 - Res. Gramado – R. Maringa, 1719 c/ 2 qtos, sala, cozinha, lavanderia, wc e gar.

R$ 800,00 - Jd. Italia . R. Italia, 1142 c/ 2 qtos sendo 1 ste, sla, coz., A.S., WC, gar. MOBILIADO.

R$ 800,00 - Ed. Solar Du Parc. R. Uruguai, 570 c/ 3 qtos sendo 1 suite, sala, coz., A.S., WC, sacada com churrasqueira e 2 garagens.

R$ 800,00 - Ed. Alamanda. R. Vic. Machado, 1280 c/ 3 qtos sendo 1 ste, sala, coz., A.S, WC, sac. e gar.

R$ 800,00 - Ed. Apolo. R. Parana, 950 c/ 2 qtos, sala, coz., A.S., wc sacada c/ churrasq. e garagem

R$ 800,00 - Res. Recife, 741 c/ 3 qtos sendo 1 suite, sala, coz. c/ armários, A.S., wc, sacada e garagem

R$ 800,00 - Ed. Michelangelo. R. do Rosario, 448 c/ 3 qtos sendo 1 suite, sala, cozinha, lavanderia, wc, sacada e garagem, dependência de empregada.

R$ 800,00 - Ed. Bessica. R. Parana, 3660 c/ 2 qtos, sala, coz. c/ arm., A.S., WC, sac com churras. gar.

R$ 800,00 - Ed. Bessica.R. Parana, 3660 c/ 2 qtos, sala, cozinha com armários, lavanderia, WC, sacada com churrasqueira e garagem.

R$ 800,00 - Res. Parque Poty. R. Tom Jobim, 370 c/ 2 qtos, sala, cozinha, lavanderia, wc, sacada com churrasqueira, 2 garagens, 1 coberta e outra descoberta, MOBILIADO

R$ 830,00 - Ed. Munique. R. Curitiba, 1417 c/ 2 qtos, sala, coz., A.S., wc e garagem

R$ 830,00 - Res. São Luiz. R. São Luiz, 605 c/ 3 qtos sendo 1 suite, sala, cozinha, lavanderia, wc, sacada com churrasqueira e garagem, SEMI MOBILIADO

R$ 850,00 - Ed. Parthenon. R. Mar. C. Rondon, 1857 c/ 3 qtos sendo 1 ste, sla, coz., A.S, wc, sac.e gar.

R$ 850,00 - Ed. Matisse. R. Fortaleza, 2771 c/ 2 qtos, sala com estante, cozinha com armários, lavanderia, wc, sacada com churrasqueira e garagem, imóvel novo

R$ 850,00 - Res. Milano. R. Fortaleza, 1740 c/ 3 qtos sendo 1 suite, sala, coz., A.S, wc e garagem

R$ 850,00 - Ed. Bougavillea.R. Siqueira Campos, 804 c/ 3 qtos sendo 1 suite, sala, cozinha com armários, lavanderia, wc e garagem.

R$ 850,00 - Ed. Toth. R. Natal, 2265 c/ 2 qtos, sala, cozinha e lavanderia com armários, sacada com churrasqueiar, wc e garagem

R$ 870,00 - Ed. Garden Club. R. Alberi Antonio Richard, 190 c/ 3 qtos sendo 1 suite, sala, cozinha com armarios, lavanderia, wc, sacada com churrasqueira, garagem.

R$ 870,00 - Res. Amazonia. R. Manaus, 440 c/ 2 qtos, sala, cozinha, lavanderia, wc, garagem, condominio incluso no aluguel.

R$ 880,00 - Res. Milenium. R. recife, 2101 c/ 2 qtos, sala, cozinha com armários, A.S, wc, garagem

R$ 900,00 – Ed. Roma.R. JK, 1611 c/ 2 qtos, sala, cozinha com armários, wc, sacada e garagem

R$ 900,00 – Ed. Recife. R. Recife, 741 c/ 3 qtos sendo 1 suite, sala, coz., A.S., wc, sacada e garagem

R$ 900,00 - Ed. Gen. Osorio. R. Gen. Osorio, 1449 c/02 qtos, sala, sacada, coz, A.S, churrasq,2 garag.

R$ 900,00 - Res. Cielo. R. Marechal Candido Rondon, 1210 c/ 3 qtos sendo 1 suite, sala, cozinha, lavanderia, wc, sacada e 2 garagens.

R$ 900,00 - Ed. Bougavillea. R. Siqueira Campos, 804 c/ 3 qtos sendo 1 suite, sala, cozinha, lavanderia, wc e garagem, SEMI MOBILIADO .

R$ 950,00 - Res. Alto do Lago. R. Terra Roxa, 640 c/ 3 qtos sendo 1 ste, sala, coz. c/ arm., A.S, wc e gar.

R$ 950,00 - Ed. Loria. R. Manoel Ribas, 3127 c/ 2 qtos, sala, cozinha, lavanderia, wc, sacada com churrasqueira e garagem

R$ 980,00 - Ed. Medeiros. R. Joao Maria Correa, 514 c/ 3 qtos sendo 1 suite, sala, cozinha, lavanderia, WC, 2 garagens 1 descoberta e 1 coberta, semi mobiliado.

R$ 980,00 - Res. Parque Poty. R. Tom Jobim, 370 c/ 2 qtos, sala, coz. c/ armários, A.S, wc e 2 gar..

R$ 1.000,00 - Ed. Bessica. R. Parana, 3660 c/ 2 qtos, sala, coz., A.S., wc e gar, SEMI MOBILIADO

R$ 1.000,00 - Ed. San Fernando. R. Souza Naves, 4081 (DUPLEX) c/ 3 qtos sendo 1 suite, sala, cozinha com armários, lavanderia, wc, sacada, varanda com churrasqueira, 2 garagens

R$ 1.000,00 - Ed. Dona Adelia. R. São Paulo, 869 c/03 qtos sendo 01 suite, sala, sacada, wc social, cozinha planejada, dep de empregada, área de serviço, lavabo, 02 vagas de garagem.

R$ 1 .000,00 - Ed. Solar Du Parc. R. Uruguai, 570 c/ 3 qtos sendo 1 suite, sala, cozinha com armários, lavanderia, WC, sacada com churrasqueira e 2 garagens.

R$ 1.000,00 - Ed. Lokatell. R. Vitoria, 1735 c/ 2 qtos, sala, cozinha, lavanderia, WC, sacada com churrasqueira, garagem- MOBILIADO.

R$ 1.000,00 - Ed. Coohabivel. R. Recife, 1469 c/ 3 qtos sendo 1 suite, sala, cozinha, lavanderia, WC, sacada 2 garagens, SEMI MOBILIADO.

R$ 1.000,00 - Ed. JK. R. JK, 1215 c/ 2 qtos, sala, coz. c/ arm., sacada com churrasqueira, A.S. e garag.

R$ 1.000,00 - Ed. Monte Alto. R. Carlos de Carvalho, 4066 c/ 3 qtos sendo 1 suite, sala, cozinha, lavanderia, wc, sacada e garagem.

R$ 1.000,00 - Ed. R. Branco. R. R. Grd do Sul, 769 c/ 3 qtos sendo 1 suite, sla, coz., A.S., wc e garagem

R$ 1.060,00 - Ed. Dª Guilhermina. R. Erechim, 1819 c/ 3 qtos sendo 1 suite, sla, coz., A.S, wc e garag

R$ 1.050,00 - Centro. R. Rio de Janeiro, 2497 c/ 4 qtos, 2 salas, cozinha, lavanderia, sacada, wc e garagem, SEM TAXA DE CONDOMINIO.

R$ 1.100,00 - Ed. Solar Du Parc. R. Uruguai, 570 c/ 3 qtos sendo 1 suite, sala, cozinha, lavanderia, WC, sacada com churrasqueira e 2 garagens.

R$ 1.100,00 - Ed. MW – R. Parana, 4032 c/ 3 qtos sendo 1 suite, 3 salas, cozinha, lavanderia, dependência de empregada, sacada, garagem.

R$ 1.100,00 - Centro. R. Rio de Janeiro, 2497 c/ 4 qtos, 2 salas, coz., A.S., sacada, wc e garagem

R$ 1.100,00 - Ed. Pantheon. R. Souza Naves, 4389 c/ 3 qtos sendo 1 suite, sala, cozinha c/ armários, sacada com varanda estendida, garagem.

R$ 1.100,00 - Ed. JK .R. JK, 1215 c/ 2 qtos sendo 1 suite, sala, cozinha com armários, sacada com churrasqueira, lavanderia e garagem.

R$ 1.100,00 - Ed. MArtignon.R. JK, 1352 c/ 3 qtos, sala, coz., A.S., wc, sacada e gar., MOBILIADO.

R$ 1.100,00 - Res. Flores de Ipê. R. Fortaleza, 2648 c/ 3 qtos, sala, coz., A.S, wc, sacada e gar., MOBILIADO

R$ 1.200,00 - Ed. Visconde de Maua. R. São Paulo, 364 c/ 3 qtos sendo 1 suite, sala, cozinha com armarios, lavanderia, wc,s acada e garagem.

R$ 1.200,00 - Ed. Joao Batista Cunha. R. Riachuelo, 2420 c/ 3 qtos, sendo 1 suite, sala, cozinha, lavanderia, wc, sacada com churrasqueira e 2 garagens.

R$ 1.250,00 - Santos Dumondt. R. Mato Grosso, 2488 c/ 2 qtos sendo 1 suite, sala, cozinha, lavanderia, wc, sacada, SEMI MOBILIADO e SEM VAGA DE GARAGEM.

R$ 1.250,00 - Ed. Don Verona. R. Rio Grande do Sul, 748 c/ 3 qtos sendo 1 suite, sala, cozinha, lavanderia, wc, sacada e garagem.

R$ 1.300,00 - Res. Parque Poty. R. Tom Jobim, 370 c/ 2 qtos, sala, cozinha, lavanderia, wc, sacada com churrasqueira e 2 garagens, SEMI MOBILIADO.

R$ 1.300,00 - Ed. Belvedere. R. Presidente Bernardes, 2555 c/ 3 qtos sendo 1 suite, sala, cozinha c/ armários, lavanderia, wc, sacada garagem.

R$ 1.300,00 - Ed. Atlanta. R. Salgado Filho, 2611 c/ 3 qtos sendo 1 suite, sala, cozinha com armários, lavanderia, wc, 2 garagens.

R$ 1.350,00 - Ed. Valentina. R. Antonina, 2464 c/ 3 qtos sendo 1 suite, sala, cozinha, lavanderia, WC, sacada com churrasqueira, 2 garagens.

R$ 1.350,00 - Ed. Don Verona. R. Rio Grande do Sul, 748 c/ 3 qtos sendo 1 suite, sala, cozinha, lavanderia, wc, sacada e garagem.

R$ 1.350,00 - Ed Sant Paul.R. Rio de Janeiro, 1405 c/ 3 qtos sendo 1 suite, sala, cozinha, lavanderia, wc, sacada e 2 garagens, SEMI MOBILIADO

R$ 1.400,00 - Ed. Solar Du Parc. R. Uruguai, 570 c/ 3 qtos sendo 1 suite, sala, cozinha com armários, lavanderia, WC, sacada com churrasqueira e 2 garagens.

R$ 1.500,00 - Ed. Caroline . R. da Bandeira, 420 c/ 3 qtos sendo 1 suite, sala, cozinha com armários, lavanderia, wc, sacada e 2 garagens.

R$ 1.500,00 - Ed. Athenas. R. Pres. Kennedy, 2277 c/ 2 qtos + 1 suite, sala, coz, A.S., wc, sac. e 2 gar.

R$ 1.500,00 - Ed. Bethoven. R. Carlos de Carvalho, 4382 c/ 3 qtos sendo 1 suite, sala, cozinha, lavanderia, wc, sacada com varanda estendida, 2 garagem, SEMI MOBILIADO.

R$ 1.500,00 - Ed. Osvaldo Cruz. R. Osvaldo Cruz, 2602 c/ 3 qtos sendo 1 suite, sala, cozinha com armários e churrasqueira, lavanderia, wc, sacada, 2 garagens.

R$ 1.500,00 - Ed. Alto Leblon. R. Rio de Janeiro, 956 c/ 2 qtos sendo 1 suite, sala, cozinha, lavanderia, wc, sacada com churrasqueira e 2 garagens, SEMI MOBILIADO.

R$ 1.550,00 - Ed. Santos Dumondt. R. Mato Grosso, 2488 c/ 3 qtos sendo 1 suite, sala, cozinha, lavanderia, wc, sacada e garagem, MOBILIADO.

R$ 1.600,00 - Ed. Joao Batista Cunha. R. Riachuelo, 2420 c/ 3 qtos sendo 1 suite, sala 2 amb., coz. a c/ arm., forno e microondas e A.S. c/ arm., sacada c/ churras., 2 garagens e deposito.

R$ 1.600,00 - Ed. Guiomar Rezende – R. Barão do Cerro Azul, 1220 c/ 3 qtos sendo 1 suite, sala, cozinha com armários, lavanderia, WC, sacada com churrasqueira, deposito e 2 garagens.

R$ 1.700,00 - Ed. Rio Branco. R. Rio Grande do Sul, 769 c/ 3 qtos sendo 1 suite, sala, cozinha, lavanderia, wc, sacada e garagem, SEMI MOBILIADO

R$ 1.750,00 - Ed. Guiomar Rezende. R. Barão do Cerro Azul, 1220 c/ 3 qtos sendo 1 suite, sala, cozinha com armários, lavanderia, WC, sacada com churrasqueira, deposito e 2 garagens.

R$ 1.800,00 - Ed. Armando de Rezende. R. Olavo Bilac, 1251 c/ 3 qtos sendo 1 suite, sala 2 ambientes, sacada com churrasqueira, cozinha, lavanderia, wc, 2 garagens.

R$ 1.900,00 - Ed. Solar Du Parc. R. Uruguai, 570 c/ 3 qtos sendo 1 suite, sala, cozinha com armários, lavanderia, WC, sacada com churrasqueira e 2 garagens.

R$ 2.000,00 - Ed. Joao Batista Cunha. R. Riachuelo, 2420 c/ 3 qtos sendo 1 suite, sala, cozinha, lavanderia, wc, sacada com churrasqueira, 2 garagens, SEMI MOBILIADO

R$ 2.200,00 - Ed. Mediterrane. R. Manoel Ribas, 2621 c/ 3 qtos sendo 1 suite com closet, 3 salas, cozinha, lavanderia, WC, sacada e 3 garagens, SEMI MOBILIADO.

R$ 2.300,00 - Ed. Solar dos Passaros.R. Pernambuco, 774 c/ 4 qtos sendo 2 suites, sala, cozinha, lavanderia, wc, sacada com churrasqueira e 2 garagens.

R$ 2.500,00 - Ed. Açores. R. Visconde de Guarapuava, 1601 c/ 3 suites, 2 salas, cozinha, lavanderia, sacada, varanda com churrasqueira, 2 garagens.

R$ 2.700,00 - Ed. Mediterrane. R. Manoel Ribas, 2621 c/ 4 qtos sendo 2 suites com closet, 3 salas, cozinha, lavanderia, WC, sacada e 3 garagens, SEMI MOBILIADO.

R$ 3.000,00 - Ed. Vl Medine. R. Minas Gerais, 1930 c/ 3 suites, 2 salas, coz. c/ arm, A.S, wc, 2 gar.

R$ 3.100,00 - Ed. Semar. R. Presidente Bernardes, 2295 c/ 4 qtos sendo 1 suite, sala, cozinha com armários, lavanderia, wc, sacada, dependência de empregada, churrasqueira e 2 garagens

R$ 4.000,00 - Ed. Açores. R. Visconde de Guarapuava, 1601 c/ 3 suites, 2 salas, cozinha, lavanderia, sacada, varanda com churrasqueira, 2 garagens, MOBILIADO.

Salas Comerciais

TÉRREAS:

R$ 500,00 - Centro. R. Presidente Bernardes, 2661 (20m²)

R$ 550,00 - Centro. R. Presidente Bernardes, 2661 (25m²)

R$ 600,00 - Centro Integra. R. Souza Naves, 3094 (20m²).

R$ 600,00 - Ed. Darceu Godoy. R. Presidente Bernardes, 1807 (27m²).

R$ 700,00 - Alto Alegre. R. Casemiro de Abreu, 472 (55m²)

R$ 700,00 - Alto Alegre. R. Casemiro de Abreu, 480 (55,46m²)

R$ 750,00 - Centro Integra. R. Souza Naves, 3094 (40m²).

R$ 788,00 - Coqueiral. R. Pernambuco, 3619 (100m²)

R$ 850,00 - Centro. R. Presidente Bernardes, 2512 (88m²)

R$ 900,00 - Floresta. R. Maracai, 1784 (117m²)

R$ 950,00 - Centro. R. Recife, 2276 (35m²).

R$ 1.400,00 - Santo Onofre . R. Potiguara, 240 (130m²) com 3 salas e WC

R$ 1.500,00 - São Cristóvão. R. Mato Grosso, 901 (70m²).

R$ 1.500,00 - Santa Cruz. R. Nhambiquaras, 1634 (120m²) .

R$ 1.500,00 - Centro. R. São Paulo, 849 (64m²)

R$ 1.800,00 - Pq. São Paulo. R. Padre Anchieta, 630 (144m²).

R$ 1.800,00 - São Cristóvão – R. Parana, 379 (220m²)

R$ 1.900,00 - São Cristóvão. R. Rosa Norma Vessaro, 951 (120m²).

R$ 2.000,00 - Centro. R. Marechal Candido Rondon, 1210 (70m²).

R$ 2.500,00 - Centro. R. Erechim, 679 (125m²)

R$ 3.500,00 - Nova York. Avenida Rocha Pombo, 1122 (253m²).

R$ 3.800,00 - Centro. R. JK, 373 (150m²).

R$ 4.000,00 - Alto Alegre. R. Uruguai, 386 (410m²).

R$ 4.000,00 - Centro. R. Erechim, 679 (237m²)

R$ 4.000,00 - Centro. R. Vitoria, 2699 (250m²)

R$ 4.500,00 - Nova Cidade.R. Rio da Paz, 2423 (620m²)

R$ 5.000,00 - Centro. R. Erechim, 679 (250m²).

R$ 5.500,00 - Centro. R. Erechim, 1441 (300m²).

R$ 6.000,00 - Centro. R. Rio Grande do Sul esquina com R. Duque de Caxias (170m²).

R$ 6.000,00 - Centro. R. Duque de Caxias esquina com R. Rio Grande do Sul (169m²)

R$ 6.500,00 - Centro. Av. Tancredo Neves, 824 (433m²).

R$ 7.000,00 - Centro. Av. Barao do Cerro Azul, 1220 (322,34m²).

R$ 8.000,00 - Alto Alegre. R. Paraguay, 1041 (580m²)

R$ 8.000,00 - Alto Alegre. R. Paraguay, 605 (barracão 320m² e sala comercial 180m²) portão eletrônico, cerca elétrica, pátio.

R$ 8.000,00 - Centro. Av. Brasil, 8081 (120m²).

R$ 8.000,00 - Turispark. R. Prates, 524 (800m² de área construida mais estacionamento)

R$ 9.000,00 - Alto Alegre – R. Uruguai, 1221 (375m²)

R$ 11.000,00 - Adega dentro do Mercado Beal. Av. Brasil, 4967 (245m2) c/ sala c/ prateleiras, cozinha com armários e banheiros.

R$ 11.000,00 - Faculdade – R. Arquitetura, 1608 SALÃO DE EVENTUS C/ CAPACIDADE PARA +/-200 PESSOAS; TODO EQUIPADO C/ MESAS e CADEIRAS; BAR; CHURRASQ.; WC; VENTILADORES; COZ. COMPLETA C/ CAMERA FRIA; FREEZERS; BANCADAS; FOGÕES;EDICULA C/ PISCINA; CASA AO LADO GRANDE C/ 2 QUARTOS + 1 SUITE; GARAGEM; CHURRASQ; COZ.; SALA 2 AMB.; WC C/ ARMARIOS; PARTE DE BAIXO DA CASA MAIS 2 COMODOS E WC; ESTACION. NA FRENTE, CASO O CLIENTE PRECISE DE MAIS ESPAÇO PARA ESTACION., TEM ESPAÇO LADO DE BAIXO DA CASA AONDE TEM UM GRAMADO GRANDE, AONDE PODEMOS VER COM PROP. PARA ABRIR ESTACION. NAQUELE LOCAL TAMBEM.

R$ 13.000,00 - Centro. Predio Com. na Av. Brasil, 8081 com 560m² de A.C, sobra de ter. nos fundos

R$ 16.000,00 - Centro. Av. Barao do Cerro Azul, 1220 (508,71m²) c/ 4 vagas de garagem.

R$ 18.000,00 - Centro. Av. Carlos Gomes, 1743 (1336m²)

R$ 18.000,00 - Nova York. Av. Brasil, 1855 (750m²).

R$ 25.000,00 - Centro. Av. Brasil, 6508 (645,88m²).

R$ 25.000,00 - Faculdade. Av. Carlos Gomes, 3491 antigo Beal da Carlos Gomes, com 2.245,56m² de área total e 1.603,29m² de área util.

R$ 38.000,00 - Centro. Av. Brasil, 4541 (2101,87m²).

R$ 40.000,00 - Centro. R. Paraná, 2277 (1350m²).

R$ 50.000,00 - Centro – R. Parana, 3036 (2029m²).

SUPERIORES:

R$ 260,00 - Ed. Juliana. R. Recife, 134 c/ 2 salas, wc e sacada.

R$ 300,00 - Ed. Don Nicola. R. Duque de Caxias 674 c/ dif. tamanhos e em dif. andares.

R$ 380,00 - Ed. Juliana. R. Recife, 134 c/ 2 salas, wc e sacada

R$ 750,00 - Ed. Cima Executive Center. R. Parana, 3056 (100m²).

R$ 750,00 - Centro.Av. Toledo, 64 (50m²).

R$ 900,00 - Ed. Lince. R. Souza Naves, 3983 (69m²)

R$ 1.000,00 - Pq. São Paulo.R. Padre Anchieta, 630 (144m²)

R$ 1.100,00 - Centro Executive Parana. Av. Brasil, 6459 (101m²)

R$ 1.500,00 - Centro Executive Parana.Av. Brasil, 6459 (101m²).

R$ 1.500,00 - Centro. R. Carlos de Carvalho, 3220 (154m²) salas, recepção e 2 vagas de garagem

R$ 2.300,00 - Centro. R. JK, 373 (150m²).

R$ 2.500,00 - Ed. Felipe Adura. R. Parana, 2361 (246m²) com 2 vagas de garagem.

R$ 3.500,00 - Centro. Av. Brasil, 8081 (170m²).

R$ 7.000,00 - Centro. Av. Brasil esquina com R. Visconde do Rio Branco com 500m².

Barracão

R$ 1.600,00 - Jd. Padovani – R. Claudia Galante Padovani, 1231 (250m²)

R$ 4.000,00 - Marginal da BR. R. dos Golfinhos, 988 (barracão c/ 250m² e casa c/150m²)

R$ 4.500,00 - Maria Luiza – R. Cuiaba, 1363 (450m² mais estacionamento na frente)

R$ 5.000,00 - Ctro. Av. C. Gomes, 3376 c/ 800m² de ter. c/ barracão em cima de 400 m².

R$ 5.000,00 - Brazmadeira. Av. Piquiri, 1779 (522,72m²).

R$ 5.300,00 - Brazmadeira. Av. Piquiri, 1779 (691,60m²).

R$ 6.000,00 - Brazmadeira. Av. Piquiri, 1779 (704m²).

R$ 6.000,00 - Brazmadeira. Av. Piquiri, 1779 (704m²).

R$ 6.000,00 - Brazmadeira. Av. Piquiri, 1779 (691,60m²).

R$ 6.000,00 - Pioneiro Catarinense. R. Cristóvão Colombo, 793 (600m²)

R$ 8.000,00 - Alto Alegre. R. Paraguay, 605 (barracão 320m² e sala comercial 180m²) portão eletrônico, cerca elétrica, pátio.

R$ 9.900,00 - São Cristovao. BR 467 com terreno de 2200m² e área construida de 907m², com cerca elétrica, poço artesiano, 3 banheiros no BR e 2 banheiros no refeitório. Pé direito de 7 metros

R$ 10.000,00 - Nova Cidade. R. Rio da Paz, 2416 (área do terreno de 6500m² e área construida 1000m²).

R$ 21.240,00 - Esmeralda. BR 277 marginal da saída pra Foz com terreno de 2835m² área total construida de 1416m² com barracão de 1245,15m² com mais escritório, 2 wc, doca de carga e descarga.

R$24.000,00 - BR 467 SENTIDO A TOLEDO, ANTES DA COOPAVEL, NO NUCLEO INDUSTRIAL III COM TERRENO DE 11.000,00 METROS, ÁREA DA CONSTRUÇÃO TÉRREA - 2.528,99 METROS, ÁREA DA CONSTRUÇÃO TÉRREA CALDEIRAS - 1.027,00 METROS, ÁREA DA CONSTRUÇÃO SUPERIOR MEZANINOS- 306,00 METROS, ÁREA DA CONSTRUÇÃO SUPERIOR ESCRITÓRIOS- 470,00 METROS, ÁREA DA CONSTRUÇÃO TOTAL DO BARRACÃO - 4.331,99 METROS, ÁREA DA CONSTRUÇÃO DA CASA E SALÃO DE FESTA - 290,00 METROS, ÁREA DA COBERTURA QUE ERA DO POSTO- 575,00, TOTAL DE ÁREA COBERTA E CONSTRUÍDA- 5.196,99 METROS, Outra benfeitoria é o campo de futebol com iluminação no terreno.

R$ 30.000,00 - Country. R. Barão do Rio Branco, 187 (área do terreno de 3162m² e área construída 1810m²).

R$ 30.000,00 - Brazmadeira. Av. Piquiri, 1779 (área do ter. 6000m² e área cons 3500m²).

R$ 30.000,00 - Nucleo Industrial Domiciano Bresolin (em frente ao autódromo de Cascavel) Av. Renato Festugato 623 com 13.859m² de área de terreno e 3670m² de área construída entre barracões e escritórios e demais anexos.

CRECI 1565-J

Gaucha imobiliária

Fone: 3225-1233 - Fax 3333-8316

RUA PERNAMBUCO, 54 - CENTRO

e-mail: contato@imobiliariagaucha.com.br / www.imobiliariagaucha.com.br

VENDAS

PLANTÃO: 9972-2848 | 9972-0258 | 9972-2088 | 9978-4894

CASAS, SOBRADOS E APARTAMENTOS

SOBRADO COM 302,00M
Rua Guaira 1107, Tropical, com 01 suite master, 02 suites, sal de jantar/ estar, sala TV, copa, cozinha, lavabo, sacada, área de serviço, 04 garagens, aquecimento, sotao, churrasqueira, canil ,piscina aquecida, salão de festas. Valor Consulte-nos

SOBRADO COM 200M²
Rua Natal, 1454 - Centro - 03 suítes, 01 quarto, sala de jantar / estar, bwc, cozinha, área de serviço, 02 garagens, bwc, empregada, churrasqueira, salão de festas. R$ 500.000,00

SOBRADO COM 397,00M²
Rua Machado de Assis, Região do Lago I, 01 suíte master, 02 suítes, sala de jantar/estar, sala de TV, escritório, bwc, copa, cozinha, lavabo, 03 sacadas, área de serviço, 06 vagas de garagem, aquecimento, churrasqueira, deposito, piscina, salão de festas. valor CONSULTE-NOS

CASA 180M²
Rua Engenharia, 310, Jd Universitário, suíte, 2 qtos, sala jantar/estar, bwc, coz. área serv., 3 gar, churr., depósito, salão de festas. R$ 385.000,00

CASA COM 142,44
Rua Marechal Cândido Rondon, 1409 - Centro - com 01 suíte, 02 quartos, sala de jantar/estar, sala tv, bwc, copa, cozinha, área de serviço, 02 garagens, churrasqueira, depósito. R$ 550.000,00

SOBRADO COM 320,00M²
Rua Tarquinio Joslin dos Santos, Jd Maria Luiza, com 01 suíte master, 01 suíte, 02 qtos, sala jantar/ estar, sala TV, escrit, bwc, copa, coz, lav, sacada, dep emp, área serviço, 04 gars, aquec, semi-mobiliado. R$ 1.050.000,00

02 CASAS
Rua Presidente Bernardes nº898, casa frente com 90,00m² em alvenaria com 03 quartos, sala estar, bwc, copa, cozinha, área de serviço, casa dos fundos com 100,00m² em madeira com 03 quartos, sala, cozinha bwc, lavanderia.R$470.000,00

CASA COM 90,00M²
+ 50,00m² de edícula, Rua Terra Rocha 1220, Jd Nova York, com 01 suite, 02 quartos, sala de estar, copa, cozinha, área de serviço, 01 garagem, bwc empregada. R$ 360.000,00

CASA COM 345,00M²
Rua Cuiabá, Jd Maria Luiza, com 01 suíte, 05 quartos, sala de jantar/ estar, sala de TV, escritório, 02 bwc (01 com Hidro), copa, cozinha, área de serviço, 05 garagens, bwc empregada, aquecimento, churrasqueira, deposito, piscina, salão de festas. R$ 1.000.000,00

CASA COM 170,00M²
Rua das Orquídeas 205, Guaruja, com 01 suíte, 04 quartos, sala de janta/estar, bwc, cozinha, área de serviço, 01 garagem, bwc empregada, churrasqueira. R$ 270.000,00

CASA COM 200,00M²
(averbado), Condomínio Plantar, Boa vista da Aparecida, com 01 suíte, 04 quartos, sala de jantar/estar, copa, cozinha, dep.empregada, área de serviço, 02 garagens, aquecimento, churrasqueira, piscina, salão de festas, semi-mobiliado.

SOBRADO COM 380,00²,
Rua Souza Naves, esquina com rua Belo Horizonte, centro. Com 1 suíte, 2 quartos, sala de jantar/estar, sala de TV, escritório, 02 bwc, copa, cozinha, lavabo, sacada, área de serviço, 02 garagens, aquecimento, churrasqueira, deposito.R$ 830.000,00

SOBRADO COM 214M
Rua Visconde do Rio Branco, Centro, com 01 suíte, 02 quartos, sala de jantar/estar, sala TV, escritorio, copa, cozinha, 03 bwcs, lavabo, sacada, área de serviço, 04 garagens, aquecimento, churrasqueira, semi-mobiliado.R$ 600.000,00

CASA COM 370,00M
Rua Recife, centro - com 02 suítes, 03 quartos, sala de jantar/estar, sala tv, escritório, bwc, copa, cozinha, biblioteca, área de serviço, 04 vagas de garagem, churrasqueira, piscina, salão de festas. R$ 1.280.000,00.

ED. CURITIBA RESIDENCE
Em construção, Rua Curitiba, Neva, 1º apart. c/ 100,30m², 2 qtos, 2 salas, lavabo, bwc, coz., lavand., sacada c/ churrasq. e 1 gar. ; 2º apart. 142,80m², suíte, 2 qtos, bwc, 2 salas, coz., lavand. e 2 gar, CONSULTE-NOS. Entrega da obra para Dezembro de 2015.

ED. LE PRESTIGE 291,5M²
R. Goiás, Country. Suíte Master, 2 suítes, 4 salas, lavabo, sacadas, cozinha, lavanderia, dep. empregada, depósito, 3 vagas de garagem, ótima área de lazer em amplo terreno. Entrega da obra para Maio / 2015. Valor R$ 1.162.000,00

ED VILLA MEDINE COM 297,77M²
Rua Minas Gerais 1930, Centro, com 01 suite master, 02 suítes, sala de jantar/ estar, sala de TV, copa, cozinha, lavabo, sacada, área de serviço, 03 garagens, aquecimento, churrasqueira, sala de jogos, piscina, play ground, salão de festas, semi mobiliado. VALOR CONSULTE-NOS

EDIFÍCIO ZARA
Prédio de aptos em construção. R.: Natal, Centro, unidades com 3 quartos e com metragens de 76m² a 94m², com valores de R$ 209.000,00 a R$ 229.000,00, condições a consultar.

APTO ED ERONDINA GOTARDO
Com 130,00m², Rua Pernambuco 861, Centro, com 01 suíte, 02 quartos, sla de jantar/estar, bwc, copa, cozinha, área de serviço, 01 garagem, aquecimento, play ground, salao de festas.
R$ 340.000,00

APTO COM 226,00M²
Ed Porto Seguro, Rua Joao Pessoa, com 01 suite, 02 quartos, sala de jantar/estar, bwc, cozinha, lavabo, sacada, dep empregada com bwc, área de serviço, 02 garagens, aquecimento, deposito, sala de jogos, piscina, play ground, salão de festas, moveis embutidos.R$500.000,00

ED MARINI,COM APTOS DE 145M²A
148M²,01 suite, -2 quartos, sala de jantar/estar,bwc, sacada com churrasqueira, área de serviço, 02 garagens, aquecimento, salão de festas. valores de R$ 387.000,00 a R$ 421.000,00.

ED. JOÃO BATISTA CUNHA
Com 167,51m - Rua Riachuelo 2420, Centro, com 01 suíte, 02 quartos, sala de jantar/estar, cozinha, sacada,área de serviço,02 garagens, churrasqueira,deposito, piscina, play ground, salão de festa.R$ 460.000,00.

ED. RESID. CRISTAL
Com 92m², Rua João de Matos, 1145 - Jardim Cristal. Com 03 quartos, sala de jantar / estar, bwc, cozinha, área de serviço, 01 garagem, churrasqueira. R$ 200.000,00

CASA COM 742,00M²
com 05 quitinetes(fundos), e uma sala comercial pequena (frente), Rua Antonina nº 265, Centro. R$ 550.000,00

ED. AUGUSTUS
Com 180,00m², Rua da Bandeira 927, com 01 suíte, 02 quartos, sala de jantar/estar, cozinha, bwc, sacada com churrasqueira, área de serviço, 02 vagas de garagem. VALORES CONSULTE-NOS

APARTAMENTO 81,00M²
Residencial Lokatell, Rua Vitória, 1735, Neva, com 02 quartos, sala tv, bwc, cozinha, área de serviço, 01 garagem, churrasqueira, salão de festas. R$ 198.000,00

APTO COM 93,83M
Ed. San Fernando, Rua Souza Naves, Centro - com 01 suíte, sala de jantar/estar, cozinha, área de serviço, 01 garagem, churrasqueira, semi-mobiliado. R$ 180.000,00.

SALAS COMERCIAIS

Barracão Comercial com 291,00m² - Rua Nilo Peçanha, nº 90. Pq. São Paulo. R$ 450.000,00

Mercado Avenida Gralha Azul, Guarujá. Vendo Ponto, instalações e estoque, em funcionamento, com grande clientela. R$ 90.000,00

MOTEL CASCATA, COM 700,00M, PR 484 KM 07
Quedas do Iguaçu, com instalaçoes completas(08 quartos), casa para residenciais, dependencia de funcionários, ótima lucratividade.R$ 1.110.000,00

TERRENOS

Lote com 250,00m², Rua Expresso Norte esquina com Panamá, Loteamento Florais do Paraná. R$ 110.000,00

Lotes no Condomínio Jardins de Monet, Rua Eça de Queiroz, nº 35, Alto Alegre. Condomínio com infraestrutura completa, portaria 24h, área de festas equipada, piscina, espaço fitness, playground, espaço zen e jardins. **Valores: Consulte-nos.**

Lote 372m² com casa mista no fundo. Rua Itália, 1197, Jd. Europa, R$ 140.000,00

Terreno com 366,00m², Rua Soldado Luiz Gonzaga, Jardim Petropolis.R$70.000,00

Terreno com 640,00m², Rua Rio de Janeiro , Centro, Proximo ao Colégio Santa Maria. R$750.000,00

Lote com 469.90m², Rua Natal 2552, Tropical, com casa simples mais piscina fundo do lote, 03 quartos, sala estar , bwc, área de serviço.R$ 470.000,00

Elso Thomann Imóveis

Rua General Osório, 2960 - Cascavel - PR

(45) 3035-1600

Creci - 2551J

Sua garantia imobiliária. site: www.elsoimoveis.com.br Horário de atendimento: Seg à Sex: 8h30 ao 12h; 13h30 às 18h; Sáb 09h ao 12h.

VENDAS

SOBRADOS

Região do Lago III – Rua Edson Beller de Oliveira, 569 – 1 suíte máster com closet e hidro, 1 suíte simples com hidro, 2 dormitórios, wc social, sala, copa, cozinha com armários, lavabo, área de serviço, garagem conerta para 3 carros. Edícula com espaço gourmet, wc e despensa. Canil, amplo quintal ..... **R$ 1.500.000,00**

Centro – Rua Castro Alves – Área construída 280,00m2, 1 suíte, 2 quartos, sala estar / jantar, bwc social, lavabo, cozinha, área de serviço, área coberta com churrasqueira, piscina, cerca elétrica, portão eletrônico, 2 vagas de garagem coberta ..... **R$ 1.200.000,00**

Ciro Nardi – Rua Curitiba – Imóvel de esquina - parte superior c/ 01 suíte, 02 quartos, 01 bwc, escada em ipê, parte baixo: 01 sala, 01 sala de entrada, 01 sala de jantar, 01 cozinha, 01 bwc social, dependência de empregada c/ bwc, depósito, área de serviço, jardim de inverno, garagem (2) ..... **R$ 700.000,00**

Country – Rua Voluntários da Pátria – 1 suíte com hidro, 3 dormitórios, sala 2 ambientes, cozinha com armários, WC social, área de serviço, dep. de emp., 2 vagas de garagem, aceita imóvel em Curitiba..... **R$ 550.000,00**

Vila Tolentino – Rua Castro Alves – 1 suíte, 2 dormitórios, tendo 4º dormitório ou escritório, sala de estar/jantar, copa, cozinha, lavanderia, WC social, WC serviço, 2 despensas, 2 vagas de garagem cobertas e fechadas, quintal. Área do terreno 224,25m² e área construída de 190,81m² ..... **R$ 480.000,00**

Neva – Rua Visconde do Rio Branco – IMÓVEL NOVO – Condomínio Fechado – 1 suíte c/ sacada, 2 dormitórios, bwc social, área de serviço, sala, copa, cozinha, lavabo, 2 vagas de garagem paralelas, churrasqueira coberta, área construída 166,00m2, piso em porcelanato, acabamento em gesso..... **R$ 395.000,00**

Nova Iorque – Rua Nova Santa Rosa, 1053 Sob. 02 – 1 suíte, 2 dormitórios, sala, cozinha, área de serviço, lavbo, wc social, 1 vaga de garagem. A/C aprox. 90m² terrenos aprox. 120m² ..... **R$ 345.000,00**

Canadá – Rua Uruguaiana, área total 78,00m2 com 3 dormitórios, sala, cozinha, bwc social, lavabo, área de serviço, sacada, 2 vagas de garagem sendo 1 coberta ..... **R$ 220.000,00**

Country - Condomínio residencial com ARQUITETURA ECOSSUSTENTÁVEL e SEGURA. Constituído por 02 residências triplex, geminadas, 270m2 cada, com sótão e VISTA PANORÂMICA da cidade;Possui aquecimento solar, água quente na cozinha, lavanderia e em todos banheiros, sistema de captação e armazenamento de água da chuva,sistema de resfriamento do ambiente por energia geotérmica e ventilação natural cruzada; clarabóia de iluminação natural com vidros LOW-EMISSION e grandes áreas em vidro que permitem considerável ECONOMIA DE ENERGIA ELÉTRICA; ÁRVORE centenária adaptada à arquitetura; telhado shingle com isolante térmico; jardim de inverno; portas externas, janelas e paredes duplas com ISOLAMENTO TERMO-ACÚSTICO; iluminação noturna, TECNOLOGIA LED; piso em porcelanato polido; persianas embutidas, portas laqueadas, janelas de sótão italianas com vidro duplo termo-acústico; parapeitos e corrimãos em inox; vidros de SEGURANÇA temperados, laminados, resinados e com TECNOLOGIA LOW-E; iluminação de emergência; sistema de aterramento e pára-raios; preparação para sistema de alarme com sensores embutidos em todos os acessos; CERCA ELÉTRICA COM ALARME em todo o perímetro; lareiras convectoras com recuperador de calor; chaminé em inox para fogão a lenha; sala de jogos e escritório no sótão, amplas sacadas; salas com pé-direito duplo e mezanino; 4 banheiros e 5 quartos por unidade, terreno de esquina com 800m2 a 200m do Country Club. Construção averbada nas matrículas..... **CONSULTE-NOS**

CASAS

Centro – Rua General Osório – uma quadra do Hospital Policlínica, Ótima localização, região de clínicas, terreno com 525,00m2 (15 x 35) com benfeitoria. Frente: casa alvenaria com 99,87m2. Fundos: casa madeira com 67,68m2 **R$ 980.000,00**

Maria Luiza – Rua Pedro Dal´Pra – 1 suíte c/ closet e varanda, 2 demi-suíte, sala, copa, cozinha c/ armários, lavabo, área de serviço c/ armários, espaço gourmet c/ churrasqueira, piscina c/ aquecimento, garagem fechada para 2 carros, 1 vaga garagem aberta coberta, portão eletrônico, cerca elétrica ..... **R$ 850.000,00**

Vila Tolentino – Rua Marechal Candido Rondon – terreno com 935m² com casa em madeira..... **R$ 800.000,00**

Coqueiral – Rua Flamboyant, – Terreno 444m2 com 1 casa em alvenaria na frente c/ 80m2 c/ 3 dormitórios, sala, cozinha, bwc social, área de serviço, 2 vagas de garagem + 6 quitinetes nos fundos com entrada separada ..... **R$ 600.000,00**

Centro – Rua Belo Horizonte, - casa com 1 suíte, 2 quartos, sala, copa, cozinha, lavanderia, WC social, edícula c/ churrasqueira, ws, 1 quarto, canil. Área construída de aprox. 186m² ..... **R$ 600.000,00**

Parque São Paulo – Rua Campos Sales - terreno 504m², casa em alvenaria com 3 dormitórios, sala, cozinha, despensa WC social, 2 vagas de garagem, amplo quintal ..... **R$ 450.000,00**

Alto Alegre – Rua Casemiro de Abreu, á/c de 95,38m² com 1 suíte c/ banheira de hidromassagem, 2 dormitórios, sala, copa, cozinha c/ armários, 2 vagas de garagem sendo 1 coberta, edícula com 25m2 com churrasqueira e lavanderia..**R$ 375.000,00**

Canadá – Rua Lageado, 537b – casa nova com á/c de 105m², contendo 1 suíte, 2 dormitórios, sala, cozinha, WC social, 2 vagas de garagem, edícula nos fundos com churrasqueira, lavabo e lavanderia ..... **R$ 360.000,00**

Vila Tolentino – Rua Carlos de Carvalho – 3 dormitórios, sala/copa, cozinha, WC social, despensa, área de serviço, churrasqueira, depósito, WC de serviço, 2 vagas de garagem. Amplo quintal nos fundos..... **R$ 350.000,00**

Jd. Padovani – Rua Claudia Galante Padovani, 1400 – com 1 suíte, 2 dormitórios, sala, copa, cozinha, wc social, despensa, área de serviço, garagem, churrasqueira..... **R$ 320.000,00**

Parque São Paulo – Rua Fernando Costa – 4 dormitórios, sala, cozinha, WC social, área de serviço 2 vagas de garagem, quintal nos fundos. Terreno com 504m² ..... **R$ 300.000,00**

Jardim Padovani – Casa com barracão – Rua Elias Maximiliano, – casa com 02 dormitórios, sala, cozinha, WC social. Barracão 10X10 com banheiro e despensa..... **R$ 285.000,00**

Jardim Metropolitano – Casa nove em fase de acabamento – Rua Luiz Venturim – 1 suíte, 2 dormitórios, sala, cozinha, bwc social, área de serviço, 1 vaga de garagem coberta, quintal nos fundos ..... **R$ 280.000,00**

Santa Cruz – Rua Kamayuras - Terreno com 2 casas em alvenaria sendo: **frente:** 2 quartos, sala, cozinha, bwc social, área de serviço, garagem; **fundos:** 3 quartos, sala, cozinha, bwc social, área de serviço. Terreno com 366,00m2 (12 x 30,50) ..... **R$ 280.000,00**

Canadá – Res. Vancouver - Rua Vicente Machado, 3557 casa 04 – 1 suíte, 2 quartos, sala, cozinha planejada, bwc social, 2 vagas de garagem, piso em porcelanato. Imóvel com aprox. 100m² ..... **R$ 265.000,00**

Santa Felicidade – Rua Luiz Augusto Pereira, 516 – Casa em alvenaria com 104m² com 3 dormitórios, sala, cozinha, wc social, área de serviço, despensa, 1 vaga de garagem. Terreno com 366m² ..... **R$ 265.000,00**

Jardim Padovani – Rua André de Barros, 1284 – casa em alvenaria com forro, 3 dormitórios, sala, cozinha, wc social, 2 vagas de garagem ..... **R$ 210.000,00**

São Cristóvão – Rua Paranavaí – 3 dormitórios, sala, cozinha, bwc social, área de serviço, garagem, amplo terreno ..... **R$ 200.000,00**

14 de Novembro – Rua Souza Naves Sul, 433 – casa em alvenaria com aprox. 110m² contendo 3 dormitórios, sala, cozinha, wc social, área de serviço, despensa, 1 vaga de garagem..... **R$ 180.000,00**

APARTAMENTOS

Ed. Gemini I – Rua São Paulo – APTO. FRENTE – 2 suítes sendo 1 master com hidro e 1 simples, 1 dormitório, sala jantar, sala estar, cozinha c/ armários, bwc social, lavabo, 2 sacadas sendo 1 c/ churrasqueira, área de serviço, despensa, 2 vagas de garagem ..... **R$ 900.000,00**

Ed. Filadelphia – Rua Rio de Janeiro – 1 suíte máster com sacada, 2 dmi suítes, 1 dormitório, WC social, lavabo, sala de estar com sacada, sala de jantar com sacada, sala de TV com sacada, cozinha com móveis planejados, área de serviçi, dep. empregada, 4 vagas de garagem. Apartamento semi mobiliado. Ed. Com portaria 24hs, 2 elevadores, 2 salões de festa, play ground ..... **R$ 800.000,00**

Res. Maria Isabel – Centro – Rua Rio de Janeiro – suíte mobiliada, 2 dormitórios, WC social, sala em L com mobília, sacada com churrasqueira, cozinha planejada, 2 vagas de garagem..... **R$ 600.000,00**

Ed. Julia Park – Centro – Rua Machado de Assis – A/U 142,85m2, 1 suíte, 2 dormitórios, bws social, sala, cozinha, área de serviço, sacada c/ churrasqueira, 2 vagas de garagem paralelas, elevador..... **R$ 595.000,00**

Ed. Saint Paul - Centro – Rua Rio de Janeiro – apartamento com 139,44m² contendo: 1 suíte, 2 dormitórios, sala, sacada com churrasqueira, WC social, área de serviço, 2 vagas de garagem. Portaria 24hs, elevador, piscina, salão de festas – ACEITA IMÓVEL EM CURITIBA..... **R$ 380.000,00**

Ed. Laguna – Rua 13 de Maio - 1 suíte, 2 dormitórios, sala, cozinha, WC social, área de serviço, 2 vagas de garagem. Imóvel Novo ..... **R$ 338.000,00**

Res. Natal – Centro – Rua Natal - 98,42m2 de área total com: 1 suíte, 2 quartos, sala, cozinha, bwc social, área de serviço, 1 vaga de garagem coberta..... **R$ 265.000,00**

Ed. Nuremburg - Cancelli – Rua Manaus, - 3 dormitórios, sala, cozinha, bwc social, área de serviço, 2 vagas de garagem . ..... **R$ 190.000,00**

Ed. Por do Sol – Rua Mato Grosso, 995 – 2 dormitórios, sala, cozinha, bwc social, área de serviço e 1 vaga de garagem. Edifício com elevador ..... **R$ 160.000,00**

Res. Hannover – Rua Manaus – 2 dormitórios, sala, cozinha, bwc social, área de serviço, 1 vaga de garagem coberta, portaria 24 hrs, portão eletrônico, play ground, salão de festas ..... **R$ 150.000,00**

SALAS COMERCIAIS

Térrea Centro – Rua Souza Naves – Medindo 164,98m² sendo 154,57m² de área privativa e 10,41m² de área de uso comum.

Sala 05: medindo 17,94m² sendo 16,81 de área privativa e 1,13m² de área de uso comum..... **R$ 1.000.000,00**

Térrea Centro - Rua Santa Catarina região do Hospital Policlínica. c\ 430m2 terreno com 800m2 esquina com Rua Carlos de Carvalho ..... R$ consulte 3035-1600.

Barracão e casa – Rua Cuiabá esq. com Rua Silvino Blender - terreno com 390,00m² todo construído. Sendo 1 barracão de aprox. 190m² e casa em alvenaria frente para a Rua Silvino Blender ..... **R$ 1.000.000,00**

TERRENOS/CHÁCARAS

Terreno – Coqueiral – Final da Rua Fortaleza – Área própria para loteamento, com 7,42 hectares, ótima localização ..... **R$ 8.126.000,00**

Terreno – Centro – Rua Rio de Janeiro - 50 metros da Rua Marechal Candido Rondon, com área de 840m² com uma casa em alvenaria de 120m² e uma casa de madeira nos fundos com 112m²..... **R$ 1.680.000,00**

Terreno – Centro – Rua Rio de Janeiro, 1778 - Excelente terreno na região central com benfeitoria (Clínica de fisioterapia em pleno funcionamento). Terreno com 770,00m2 (22 x 35) área construída 318,00 m2 (sobrado misto ..... **R$ 1.200.000,00**

Terreno – Centro – Rua Barão do Cerro Azul – área de 867,50m2 (15 x 57,50) em frente a UNIMED, com 2 casas em alvenaria ..... **R$ 1.250.000,00**

Terreno – Centro – Rua Paraná - com 362,50m², sendo 14,50m de frente para a Rua Paraná e 25m de profundidade ..... **R$ 1.000.000,00**

Terreno – Centro - Rua São Paulo – terreno com 350m² sem benfeitorias..... **R$ 860.000,00**

Terreno – Centro – Rua Belo Horizonte, 283 – lote com cerca de 497m² (14,00 X 35,50) ..... **R$ 700.000,00**

Terreno – Neva – Rua Salgado Filho – com 487,5m² (15m X 32,5) ..... **R$ 500.000,00**

Terreno – Av. Papagaios – Jardim Clarito – Bairro Floresta – Área de 480,00m2 (12 x 40) ..... **R$ 300.000,00**

Terreno – Cancelli – Rua Terezina, 1891 - terreno de esquina com aprox. 182m² ..... **R$ 300.000,00**

Terreno – Morumbi – Rua Lagoa Bonita, 1123 – terreno com 459m² com benfeitoria..... **R$ 180.000,00**

LOCAÇÃO

SOBRADOS

Parque São Paulo – Rua Hyeda Baggio Mayer, 1182 – 1 suíte máster com hidro e closet com armários, 2 dormitórios, escritório, wc social, 2 salas, sala de TV, sala de jantar, cozinha mobiliada, lavabo, área de serviço, salão de festas com churrasqueira e wc, piscina 2 vagas de garagem cobertas..... **R$ 2.600,00**

Vila Tolentino – Rua Visconde de Guarapuava, 851 - 1 suíte c/ sacada e closet, 2 quartos sendo 1 c/ closet, bwc social, lavabo, sala c/ lareira, sala jantar, cozinha c/ armários, 2 vagas de garagem coberta, churrasqueira c/ bwc, despensa, área de serviço, quarto empregada, quintal nos fundos gramado, instalação para aquecimento solar, portão eletrônico..... **R$ 2.300,00**

Parque São Paulo – Rua Sete de Setembro, 1502 – 1 suíte com hidro, 2 dormitórios, 2 salas, copa, cozinha, área de serviço, 3 vagas de garagem. Salão de festas com churrasqueira, cozinha, 1 quarto e WC social, quintal, piscina..... **R$ 2.100,00**

Centro – Rua Osvaldo Cruz, 1606 – 1 suíte com banheira, 2 dormitórios, sala, cozinha com armários, lavabo, WC social, área de serviço, churrasqueira, 2 vagas de garagem..... **R$ 2.000,00**

Cancelli – Rua Terezina, 1600 – 1 suíte com closet, 2 dormitórios, WC social, sala, cozinha, área de serviço, lavabo, churrasqueira, 2 vagas de garagem ..... **R$ 1.300,00**

Nova Cidade – Rua da Colonização, 1701 – 2 suítes, 1 dormitório, sala, cozinha, wc social, 2 vagas de garagem. Com aquecimento solar..... **R$ 1.150,00**

Região do Lago – Rua Santos Dumont, 509 – Sobrado 1 – 1 suíte, 2 quartos, bwc social, área de serviço, sala, cozinha, sacada, 1 vaga de garagem coberta ..... **R$ 1.000,00**

Canadá – Rua Uruguaiana, 822 – 3 dormitórios, sala, cozinha, lavabo, WC social, área de serviço, 2 vagas de garagem sendo 1 coberta ..... **R$ 850,00**

CASAS

Casa Comercial - Centro – Rua Presidente Kennedy, 864 – Casa com 240m² e com terreno de 480m² **(disponível a partir do começo de Setembro..... R$ 2.500,00**

Centro – Rua Duque de Caxias, 66 – Casa em alvenaria com 204 m² com 1 suíte, 2 dormitórios, 2 salas, cozinha, WC social, 2 vagas de garagem, edícula ..... **Comercial: R$ 2.500,00 | Residencial: R$ 1.500,00**

Parque Verde – Rua Antonio Kucinski, 456 – 1 suíte, 3 dormitórios, 2 salas, cozinha, WC social, área de serviço, 3 vagas de garagem. Amplo quintal com depósito nos fundos..... **R$ 1.500,00**

Maria Luiza – Rua Mascarenhas de Moraes, 539 Casa 3 – 3 dormitórios, sala, cozinha ampla, wc social, área de serviço, 2 vagas de garagem ..... **R$ 850,00**

Centro – Rua Curitiba, 227 casa fundos – 3 dormitórios, sala, cozinha, wc social, área de serviço, 1 vaga de garagem, quintal nos fundos..... **R$ 750,00**

Universitário – Rua Furnas, 258 – 3 dormitórios, sala, cozinha, 2 wc sociais, área de serviço, garagem, churrasqueira com pia e armários..... **R$ 750,00**

Universitário – Rua João Merlin, 1435 – 2 dormitórios, sala, cozinha, wc social, área de serviço, garagem, amplo quintal ..... **R$ 650,00**

Santa Cruz – Rua Kamayuras, 479 (casa frente) – 2 dormitórios, sala, cozinha, WC social, área de serviço, 1 vaga de garagem**R$620,00**

Parque Verde – Terra Nova III – Rua Angico, 532 casa 01 – 2 dormitórios, sala, cozinha, wc social, área de serviço, garagem sem cobertura ..... **R$ 500,00**

Cataratas – Rua Francisco Ignácio Fernandes, 51 – 3 dormitórios, sala, cozinha, wc social ..... **R$ 500,00**

Centro – Rua Belo Horizonte, 283 – casa em madeira com 2 dormitórios, sala, cozinha, WC social ..... **R$ 450,00**

APARTAMENTOS

Centro- Ed. Geraldo Saraiva – Rua Mato Grosso, 1825 apto 704 – 1 suíte, 2 dormitórios, sala, cozinha, lavabo, área de serviço, 2 vagas de garagem. Ed. com elevador e ampla área de lazer ..... **R$ 1.700,00**

Centro - Ed. Armando Rezende – Rua Olavo Bilac, 1251– IMÓVEL NOVO - 1 suíte, 2 dormitórios, sala, cozinha, lavabo, Bwc social, sacada com churrasqueira, 02 vagas de garagem ..... **R$ 1.700,00**

Centro- Ed. Geraldo Saraiva – Rua Mato Grosso, 1825 apto 901 – 1 suíte, 2 dormitórios, sala, cozinha, lavabo, área de serviço, 2 vagas de garagem. Ed. com elevador e ampla área de lazer ..... **R$ 1.650,00**

Tropical – Edifício JK - Rua Presidente JK, 1205 apto 205 – apartamento duplex - 2 suítes sendo 1 com armários, sala e cozinha com armários, lavabo, área de serviço, 2 vagas de garagem..... **R$ 1.500,00**

Centro – Ed. Saint Paul – Rua Rio de Janeiro, 1405 apto 1004 – 21 suíte, 2 dormitórios, sala, cozinha, WC social, área de serviço, 1 vaga de garagem ..... **R$ 1.300,00**

Centro – Ed. Vinicius – Rua Paraná, 2056 – 11º andar, 1 suíte, 2 quartos c/ armários, bwc social, área de serviço, cozinha c/ armários, despensa, depósito, sala c/ sacada, 1 vaga garagem, piscina ..... **R$ 1.000,00**

Centro – Ed Poleti – Totalmente mobiliado – 2 dormitórios, sala, cozinha, BWC social, área de serviço, 1 vaga de garagem..... **R$ 1.000,00**

Centro – Ed. Marselha – Rua Duque de Caxias, 484 apto 404 – 1 suíte, 2 dormitórios, sala, cozinha, wc social, área de serviço, 2 vagas de garagem ..... **R$ 1.000,00**

Centro – Ed. Verona - Rua Duque de Caxias, 664 apto 21 – 2 dormitórios, sala, cozinha com armários, WC social, área de serviço, 1 vaga de garagem ..... **R$ 1.000,00**

Coqueiral – Ed. Hahmeyer – Rua Presidente J.K., 1227 apto 11 – 2 dormitórios, sala, cozinha, WC social, área de serviço, sacada com churrasqueira, 1 vaga de garagem..... **R$ 900,00**

Centro – Ed. Dom Diego – Rua Rio de Janeiro, 464 apto 103 – 1 suíte, 2 dormitórios, sala, cozinha, WC social, área de serviço, 1 vaga de garagem ..... **R$ 850,00**

Centro- Rua Santa Catarina, 1009 – apto. 02 – 02 dormitórios, sala, coz. com armários, bwsc, área serviço, 01 vaga de garagem..... **R$ 800,00**

Centro – Rua Carlos de Carvalho, 3157 apto 302 – 2 dormitórios, sala, cozinha, WC social, área de serviço, dep. de empregada com WC, 1 vaga de garagem..... **R$ 800,00**

Centro – Av. Brasil, 6921 apto 102 – 2 dormitórios, sala e cozinha conjugados, área de serviço, wc social, 1 vaga de garagem **R$ 800,00**

Ed. Limberger – Rua Francisco Ignácio Fernandes, 612 apto 33 – 2 dormitórios, sala, cozinha com armários e mesa, WC social, área de serviço, 1 vaga de garagem ..... **R$ 750,00**

Neva – Res. Bremen - Rua Pio XII, 1723 apto 18 bl C – 1 suíte, 2 dormitórios, sala 2 ambientes, cozinha com armários, área de serviço, 1 vaga de garagem..... **R$ 750,00**

Maria Luiza – Ed. Torres Claras - Rua Cuiabá, 565 – 3 dormitórios, sala, cozinha com pia, área de serviço, WC social, 1 vaga de garagem ..... **R$ 750,00**

Centro – Ed. Dom Sgarione - Rua Voluntários da Pátria, 1214 apto 101 – 1 suíte, 2 dormitórios, sala com sacada, cozinha, WC social, área de serviço 1 vaga de garagem. Prédio com elevador..... **R$ 750,00**

Ed. Paraná – Rua Paraná, 3000 – AP 03 bl B – 02 dormitórios, sala, cozinha, WC social, sacada, ares de serviço, dep. de empregada com bwc, 1 vaga de garagem ..... **R$ 750,00**

Centro – Res. Natal – Rua Natal, 1080 apto 12 – 1 suíte, 2 dormitórios, sala, sacada, cozinha, wc social, área de serviço, 1 vaga de garagem ..... **R$ 750,00**

Country – Res. Nuremberg – Rua Manaus, 2074 apto A-13 – 3 dormitórios, sala/copa, cozinha, área de serviço, wc social, 2 vagas de garagem ..... **R$ 700,00**

São Cristóvão – Av. Brasil, 2732 ap 03 – 2 dormitórios, sala, cozinha, WC social, área de serviço, 1 vaga de garagem ..... **R$ 650,00**

Neva – Res. Lokatell – Rua Vitória, 1735 ap 44 – 2 dormitórios, sala, cozinha, wc social, área de serviço, 1 vaga de garagem. Prédio com elevador..... **R$ 650,00**

Maria Luiza – RESIDENCIAL OU COMERCIAL – Rua Mobral, 589 – 1 dormitório, sala, cozinha, área de serviço, WC social, 1 vaga de estacionamento ..... **R$ 650,00**

Centro – Res. Santa Maria – Rua da Lapa, 2862 apto 04 Bl A - 3 dormitórios, sala, cozinha, WC social, área de serviço, 1 vaga de garagem ..... **R$ 650,00**

Fag – Ed. Maria Ortolan - Av. Brasil, 11794 – 2 dormitórios, sala, cozinha, área de serviço, WC social, 1 vaga de garagem (condomínio não permite animais ..... **R$ 550,00**

São Cristóvão – Ed. Torre do Sol I – Rua José Bonifácio, 532 apto 92 – 2 dormitórios, sala, cozinha, WC social, área de serviço, 1 vaga de garagem ..... **R$ 550,00**

Residencial Marcia Regina – R. Marcia Regina, 01 Bl 03 apto 36 – 2 dormitórios, sala, cozinha, WC social, área de serviço, 1 vaga de garagem ..... **R$ 500,00**

Res. Bariloche – Rua Curitiba, 1639 apto 21 Bl 2– 3 dormitórios, sala, cozinha, WC social, área de serviço, 1 vaga de garagem ..... **R$ 500,00**

Parque Verde – Ed. Morada do Sol – Rua Jorge Lacerda, 777 – apto. térreo, 2 dormitórios, sala, cozinha, bwc social, área de serviço, 1 vaga de garagem ..... **R$ 480,00**

Pacaembu – Rua Céu Azul, 10 ap 34 bl07 - 2 dormitórios, sala, cozinha, wc social, garagem ..... **R$ 450,00**

KITNETES

Fag – Rua João Kuloski, 488 – Unidades com e sem garagem – 1 suíte, sala, cozinha, área de serviço..... **R$ 450,00**

Pacaembu – Av. Rocha Pombo, 1336 - 02 unidades – 1 dormitório, sla/cozinha, WC social ..... **R$ 400,00**

SALAS COMERCIAIS/BARRACÕES

Sala Comercial – Rua Carlos Gomes, 4136 – sala com 1.357,00m² em localização privilegiada 50m do calçadão da Av. Brasil. Com banheiros, vestiários, depósito, cozinha, salas superiores e entrada lateral ..... **R$ 20.000,00**

Sala Comercial – Av. Brasil, 7141 sl 01 – sala com 500m² de área total, com subsolo e mezanino ..... **R$ 15.000,00**

Sala Comercial – Av. Carlos Gomes, 2177 – Ampla sala com 350,00m2, ótimo acabamento, vitrine, bwc masculino e feminino, bwc adaptado, grade pantográfica, ótima localização ..... **R$ 5.200,00**

Sal Comercial – Pq São Paulo – Rua Prudente de Moraes, 323 – aprox. 520m². Amplo salão c/ bwc masculino e feminino, bwc adaptado, 3 salas para escritório, recepção c/ bwc, copa, estacionamento próprio com grade..... **R$ 5.000,00**

Sala Comercial – Rua Rio de Janeiro (próx. Ao Teatro Municipal) – 2 unidades - sala com aprox. 130m², com mezanino e 2 wcs, 1 vaga de garagem ..... **R$ 3.300,00**

Sala Comercial – Rua Duque de Caxias (próx. Ao Teatro Municipal) – 2 unidades - sala com aprox. 105m², com mezanino e 2 wcs, 1 vaga de garagem..... **R$ 2.600,00**

Sala Comercial – Av. Rocha Pombo esquina c/R. Céu Azul – sala com aprox. 240m² com wc ..... **R$ 2.500,00**

Sala Comercial – Rua Marechal Cândido Rondon, 18198 sl 06 (térrea) – sala com aprox. 100m² e 2 wcs..... **R$ 2.000,00**

Sala Comercial – Rua Salgado Filho (quase esquina com a Av. Brasil) – sala com 90m²..... **R$ 1.800,00**

Sala Comercial – Galeria San Remo – Rua Santa Catarina, 904 – Sal c/ aprox. 200m2, c/ mezanino, 2 banheiros, 1 vaga de estacionamento, divisórias internas, acabamento c/ papel de parede ..... **R$ 1.800,00**

Sala Comercial – Galeria San Remo – Rua Santa Catarina, 904 – Sala com aprox. 200m2, com mezanino, 2 banheiros, 1 vaga de estacionamento ..... **R$ 1.500,00**

Sala Comercial – Alto Alegre - Rua Cuiabá, 4826 –sala com aprox. 70m² com wc social..... **R$ 1.500,00**

Sala Comercial – Rua Visconde do Rio Branco, 2501 – sala com 60m², 1 wc adaptado, cozinha e área de serviço ..... **R$ 1.450,00**

Sala Comercial – Rua JK, 1336 – Sala c/ aprox. 40m2 c/ 1 banheiro ..... **R$ 1.300,00**

Sala Comercial – Centro – Rua Presidente Kennedy, 1115 sl 01 – com aprox. 50m², WC social **(já incluso água, luz, IPTU e Taxa de Lixo ..... R$ 1.200,00**

Sala Comercial – Centro – Rua Vitória, 185 – sala ampla com aprox. 115m², 1 wc social ..... **R$ 1.200,00**

Sala Comercial – Alto Alegre – Av. Tancredo Neves, 1584 – sala com aproximadamente 45m² com WC social..... **R$ 1.100,00**

Sala Comercial – Rua Marechal C. Rondon, 1818 sl 23 – com 75m² com wc..... **R$ 1.000,00**

Sala Comercial – Centro – Rua Marechal C. Rondon, 1818 sl 18 - com 75m² com wc ..... **R$ 1.000,00**

Sala Comercial – Ciro Nardi – Rua Vitória, 185 – 1 Quadra da Av. Carlos Gomes, aprox. 47m2 c/ 1 banheiro, portas com grades, ótima localização, 50m da Copel ..... **R$ 900,00**

Sala Comercial – Centro – Rua Marechal C. Rondon, 1818 sl 17 - com 45m² com wc ..... **R$ 650,00**

Sala Comercial – Rua Mal. Rondon, 1818 sl 24 – c/ 40m² e 1 banheiro, 2º andar- fundos..... **R$ 650,00**

Sala Comercial – Centro – Cima Executive – Rua Paraná, 3056 – sala com 45m² com1 bwc..... **R$ 450,00**

Barracão – Parque São Paulo – Rua Celso Esperança, 385 - 2 quadras da BR-277, 2 quadras da av. Carlos Gomes. Área construída de aprox. 1.100 m², barracão com 800m², garagem lateral para 5 carros, parte superior com várias salas e bwc, pé direito de 6 metros portão eletrônico ..... **R$ 7.000,00**

Barracão – Periolo (Marginal da BR 467) – Rua Juvenal Gonçalves da Silva, 2065 – com 480m², 2 wcs. Com casa de alvenaria nos fundos..... **R$ 4.250,00**

Barracão – Guarujá –Av. Doutor Ezuel Portes, 20513 – Barracão c/ aprox. 900,00m2 mais terreno c/ 3.164m2 c/ acesso pela rua da frente e dos fundos ..... **R$ 4.000,00**

Barracão – Rua Santa Catarina, 1687 – Centro – Área total de 700m2, c/ banheiro, pátio frente ..... **R$ 3.500,00**

ARMELINDA
RESIDENCIAL

Rua Visconde de Guarapuava, 3519 (entre as ruas Hélio Richard e Mário C. Martini).
Área privativa 86,24m² Área total 138,81m²

Seu desejo, nosso projeto.
Apartamentos personalizados de acordo com a sua vontade.

SURPREENDA-SE
45 3225 1234
/ndalmina
www.ndalmina.com.br
N DALMINA CONSTRUÇÕES

BERNARDI CORRETORES DE IMÓVEIS
F (45) 3224-5443 - www.imoveisbernardi.com.br

ALUGA:

Casa para locação comercial com 350m² aproximadamente, situada na Rua Sete de Setembro, entre a Rua Maranhão e Rua Sta. Catarina, com várias salas e suítes, amplos espaços, com possibilidade de amplo estacionamento na parte da frente do imóvel. Ideal para clínicas, escolas e escritórios em geral. R$ 5.500,00.

CENTRO Casa para locação comercial com 350m2 aproximadamente, situada na Rua Sete de Setembro, entre a Rua Maranhão e Rua Sta. Catarina, com várias salas e suítes, amplos espaços, com possibilidade de amplo estacionamento na parte da frente do imóvel. Ideal para clínicas, escolas e escritórios em geral.....R$ 5.500,00
CENTRO Sala térrea com 30 m2 aproximadamente, situada na Rua Paraná quase esquina com Rua Sete de Setembro, próxima à agência do Correio, na Rua Paraná.....R$ 1.300,00
SÃO CRISTÓVÃO Sala térrea com aproximadamente 120 m2, situada na Av. Brasil, próxima ao terminal Lesta e à agência Sicredi , no São Cristóvão .....R$ 2.600,00
CENTRO Sala térrea com mezanino, totalizando aproximadamente 92 m2, situada na Rua Souza Naves, 3558.....R$ 1.700,00
CENTRO Sala térrea com sobreloja totalizando aproximadamente 170 m2 situada na Rua Rio Grande do Sul , próxima à Panificadora Nova Real.....R$ 4.600,00
CENTRO Sala no 2º andar, com aproximadamente 35 m2, situada na Rua Riode Janeiro, 1887, Ed. Átila. Prédio Baixo sem elevador e com baixo valor de condomínio.....R$ 550,00
CENTRO Apartamento no 1º andar, com aproximadamente 77 m2, situado na Avenida Tancredo Neves, contendo sala, cozinha, sacada, três quartos, BWC, vaga para um carro, edícula com àrea de serviço, quintal. Prédio baixo com pequena taxa de condomínio..... R$ 750,00

G.C. BERNARDI - CRECI F 9775 - O.A. BERNARDI - CRECI F14978
RUA PARANÁ Nº 3033 - SALA 101 - ED. CENTRO EMPRESARIAL FORMATO

Perfecta imobiliária
CRECI 4.138-J
(45) 3038.6444 - 9965.7250
e-mail: perfectaimobiliaria@hotmail.com

VENDAS

• SOBRADO
Rua Victor Meirelles, 139, entre as ruas Manaus e Rio Grande do Norte, c/ 139,06m², sendo: suíte, 02 quartos, lavabo, sala, cozinha, churrasqueira e garagem.

• APTO ED. CLASSIC
Av. Fag, 448, 2º andar, com 85,04m², suíte, 01 quarto, bwc social, sala, cozinha e 01 vaga de garagem.

• TERRENO NA RUA SALGADO FILHO
N. 1180 Entre cuiabá e vitória, com área de 756m2, 14 x 54.

Sala Comercial
Térrea, rua Paraná, centro, com 326,95m2, imóvel já alugado.

LOCAÇÃO

SALA COMERCIAL: nova, com área total de 1.300m², na Av. Brasil, 4369, ao lado da Asupel.

"Investir em imóveis, é pensar no futuro"

R: Duque de Caxias, 300 - em frente ao Centro Cultural Gilberto Mayer - Centro - Cascavel - PR

Elvis CORRETOR DE IMÓVEIS
BRASVALLE IMOBILIÁRIA E CONSTRUTORA
Creci: 5129-J
R. Pernambuco, 380 - (45) 3306-3307 | 9912-2699 | 9992-6662 - www.imobiliariabrasvalle.com.br

APARTAMENTOS

Apto - Centro – Ed. Abraham Lincoln 248m² total, 3 suíte (1 master), sala 2 amb., lavabo, cozinha, área de serv.,bwc serviço, sacada c/ churr., 2 vagas com espaço para instalação de elevador para 2 novas vagas, espaço cinema, musica, gourmet, sala de jogos, kids, mulher, fitniss, salão de festas, mini quadra, play ground, quiosque c/ churr. E forno, brinquedoteca, deck molhado, piscina adulto e infantil aquecida, (área de lazer 2.543m²). Consulte-nos
Apto - Centro - Res. Geraldo Marques Saraiva, 205m² total, suíte, 2 qtos, sala 2 amb., 2 vagas garagem, 2 piscina, salão de fesas e de jogos, academia, cinema, discoteca, brinquedoteca. Consulte-nos
Apto - Centro - Res. Armando Rezende, 203m² total, suíte, 2 qtos, sala 2 amb., 2 vagas garagem, 2 piscina, salão de fesas e de jogos, academia, cinema, discoteca, brinquedoteca Consulte-nos
Apto - Centro - Res. Julia 117m² priv., 205m² total, suíte, 2 qtos, 2 vagas garagem, piscina Consulte-nos
Apto - Centro - Res. Guiomar Rezende, 183m² total, suíte, 2 qtos, 2 vagas garagem, piscina. Consulte-nos
Apto - Centro - Res. Silvio Kissula 102m² priv., 182m² total, suíte, 2 qtos, sala 2 amb., 2 vagas garagem, 2 piscina, salão de fesas e de jogos, academia, cinema, discoteca, brinquedoteca, Consulte-nos
Apto - Centro - Res. Joao batista cunha, 146m² total, suíte, 2 qtos, sala 2 amb., 2 vagas garagem, 2 piscina, salão de fesas e de jogos, academia, cinema, discoteca, brinquedoteca. Consulte-nos
Apto - FAG – Ed. David Mascarello 45 a 67m², 1/ 2 qtos, sala/coz., bwc, lavand., Consulte-nos
Apto - Centro – Ed. Araucária, cobertura duplex 457,79m² total, 3 suíte, 1 demi-suíte, bwc social, cozinha mobiliada, 4 sala, dependência de empregada, lavabo, salão de festas c/ churr., forno, fogão a lenha, fogão de indução, geladeira duplex embutida, 7 AR condicionado, aquec. solar, 3 vagas garagem, salão de fesas, elevador. R$ 700.000,00
Apto - FAG - Res. Medeiros, 132m², Rua Joao Correia, n. 460, novo, suíte, 2 qtos, sala, copa, coz., sacada, garagem, aquecimento a gás, cond. R$ 50,00..... R$ 280.000,00
Apto - Centro - Res. Sta Maria, 120m² privativo, Rua Da Lapa 2862, suíte máster, suíte c/ closet, qtos, sala 2 amb., escritório, coz., garagem, aquecimento a gás, cond. R$ 100,00..... R$ 235.000,00
Apto - Cancelli – Res. Garden Club 70m² privativo, suíte, 2 qtos, sala 2amb., coz., sacada c/ churr., piscina, salão de festas, playground, quiosque, garagem, R$ 230.000,00
Apto – Country – Res. Althemburg, Rua Rafael Picolli, com 80,91m², 2 qtos, sala 2 amb., coz., lavand., bwc social, salão de festas, playground, garagem p/ 2 crros, R$ 182.000,00
Apto – Angra dos Reis – Res. Dom Pedro, Rua Tito Muffato, com 70m², 3 qtos, sala, coz., lavand., bwc social, salão de festas, garagem, R$ 150.000,00
Apto – Parque Verde – Res. Dom Otavio, Rua Otelo Celestino de Castilho, 1038, com 56m² total, 2 qtos, sala/coz., lavand., bwc social, garagem, R$ 115.000,00
Apto – Aclimação – Res. Park da Votória, Rua Ceú Azul, 10, com 66m², 2 qtos, sala 2 amb., coz., lavand., bwc social, salão de festas, garagem, R$ 95.000,00

Casas

Casa - Centro - Rua Pres. Bernardes, lote 800m², casa 400m², laje, semi-nova, 2 suíte (uma c/ closet e hidro e teto panorâmico), 2 qtos, sala 3 amb., coz., wc, lavabo, toda-mobiliado, aquec. a gás, gesso,quiosque c/ churr., picina c/ aquec. solar, cascata, Ed., bwc, e curr., garagem p/ 4 carros... Consulte-nos.
Casa - Country - casa 152,91m², lote 12x55m², laje, suíte, 2 qtos, sala 2 amb., coz., todo em gesso, Ed., bwc, e curr., e quarto, garagem p/ carros Consulte-nos.
Casa – Maria Luiza - lote 15x40mt, casa 200m², laje, semi-nova, suíte c/ closet, 2 qtos, 2 salas, coz., wc, lavabo, mobiliada, aquec. a gás, gesso, Ed. c/ churr., picina, garagem p/ 4 carros. R$ 900.000,00
Casa - Centro - Rua Natal, casa 200m², lote 12x31m², laje, suíte, 3 qtos, sala 2 amb., coz., todo em gesso, picina, Ed., bwc, e curr., e quarto, garagem p/ 3 carros R$ 700.000,00.
Casa - Pacaembu - Rua Av. Corbelia, casa 170m², lote 260m², laje, 3 suíte, sala 2 amb., coz. planejada, dispensa, bwc, e curr., garagem p/ 2 carros R$ 450.000,00.
Casa – Pq. São Paulo – Rua General Osorio, n. 438, com 117m², nova, suíte c/ hidro, 2 qtos, sala, coz., lavand., todo em gesso, porcelanato e aquec. a gás, vaga p/2 carros, churr. R$ 410.000,00
Casa - Facudade - Rua Arquitetura, 220m² de construção lote 12x32,5m², uma casa 110m², 3 quartos, mais depend., e 4 kit net, vaga p/ 4 carros, R$ 350.000,00.
Casa - Cidade Verde - Rua Antonio Kucinski, 117m², nova, laje, gesso, suíte master, 2 qtos, sala, coz., lavand. churr., vaga p/ 2 carros, R$ 340.000,00.
Casa - Guaruja - Rua Flor da Serra n. 791, com 110m² de construção, lote 12x30m², 4 quartos, sala, cozinha, bwc, garagem, R$ 250.000,00.
Casa – Padovani – 60m², 3 quartos, sala, coz., bwc, lavand. 2 vagas garagem, R$ 165.000,00.
Casa – Floresta - Rua Andorinha n. 59, Lote 264m² casa 150 m², laje, suíte com hidro, 2 quartos, sala/coz., bwc, lavand., vaga p/2 carros, R$ 160.000,00.
Casa – Prox. Univel – Nova, 50m², 2 quartos, sala, coz., bwc, lavand. Garagem, R$ 155.000,00.
Casa – Jd. Clarito - 70 m², laje, 2 quartos, sala, coz., bwc, lavand., vaga p/ 1 carros, R$ 145.000,00.
Casa – Jd. Morumbi - 60 m², laje, 2 quartos, sala, coz., bwc, lavand., vaga p/ 2 carros, R$ 155.000,00.
Casa – Montreal – Nova, 50m², 2 quartos, sala, coz., bwc, lavand. Garagem, R$ 145.000,00.
Casa – Santa Fé – Nova, 60m², 2 quartos, sala, coz., bwc, lavand. Garagem, R$ 135.000,00.

SOBRADOS

Sobrado - Tropical - Rua Cedro, 242m², lote 300, suíte, 3 qtos, 2 salas, copa, coz., bwc, lavabo,garagem, ed. c/ churr. fono, deposito, piscina, R$ 850.000,00
Sobrado - Maria Luiza - Rua Do Comércio, 245m², novo, 4 suítes (1 c/sacada e closet), todo em porcelanato e gesso, todo mobiliado, vaga p/ 4 carros, ed. c/ churr. e fono, piscina c/ aquec. Solar, R$ 780.000,00
Sobrado – Parque Verde - Rua Araucária, 249m², 3 suítes, 3 qtos, 2 salas, cozinha, bwc social, lavanderia, vaga p/ 2 carros, R$ 550.000,00
Sobrado – Centro – Prox., JL, 145m², suítes c/ closet, 2 qtos, 2 salas, escritório, cozinha, bwc social, lavanderia, garagem p/ 2 carros, R$ 470.000,00
Sobrado – Aclimação - Rua Fortaleza, 123m², lote 384,40m², suítes, 2 qtos, 2 salas, cozinha, bwc social, lavanderia, Ed. Com churr., piscina, vaga p/ 6 carros, R$ 450.000,00
Sobrado – São Cristovão - Rua Aramis de Ataide, 187m², suítes c/sacada e closet, 2 qtos, 2 sala, coz., bwc, social, lavabo, lavanderia, todo mobiliado, gesso, Edic. c/ churr., garagem p/ 2 carros, alarme, portão elet. e cerca elétrica R$ 380.000,00
Sobrado - Coqueiral – ao lado Super Muffato, 108 m², Rua Pernambuco, n. 2.263, suíte máster c/ sacada, 2qtos, bwc, lavabo, sala, coz., todo em porcelanato e gesso, churr., aquec., a gás, garagem p/2 carros R$ 380.000,00
Sobrado – Vale do Sol - Rua Ilha de Paquetá, 118 m³, suíte máster c/ sacada, 2qtos, bwc, lavabo, sala, coz., todo em porcelanato e gesso, churr., aquec., a gás, garagem p/2 carros R$ 360.000,00
Sobrado - Coqueiral - Rua João Lili Cirico, 107 m³ suíte máster c/ sacada, 2qtos, sala 2 amb., coz., lavand., WC, lavabo, todo em porcelanato rebaixo em gesso, aquec. a gás, Churr., vaga p/2 carros R$ 340.000,00
Sobrado – Continental Park - 110m², novo, 2 suítes c/sacada, sala, copa, coz. planejada, todo em porcelanato e gesso, garagem p/ 2 carros, Ed. Com churr. e sobra de terreno R$ 270.000,00
Sobrado – Cancelli - 100m², 2 quartos, sacada, sala, coz. planejada, garagem, churr. R$ 190.000,00

LOTES

Lote – Centro - Rua Presidente Kennedy pro, JL, 55x56= 3.080 m² Aceita Permuta Consulte-nos
Lote – São Cristoçao - Rua Domicoano T. Bresolin esq. Guaraniaçu 20,29x41= 856,30 m² R$ 700.000,00
Lote – Alto Alegre - Rua Selvino Casagrande 15x80 m² R$ 480.000,00
Lote - Caravelli – 378m², com casa em alvenaria e piscina Rua Rafael Picoli, R$ 440.000,00
Lote – Alto Alegre - Rua Selvino Casagrande 15x40 m² R$ 300.000,00
Lote – Alto Alegre – Rua Marcelino Meneguzi 15x40 m² R$ 250.000,00
Lote – Cond. Aquarela do Brasil –12x25 m², quadra 06, lote 06 R$ 160.000,00
Lote – Mirante –10x20 m², R$ 110.000,00
Lote – Montreal –10x21,50 m², R$ 80.000,00
Lote – Florais do Paraná – 10x25 m², R$ 75.000,00

PortoSeguro
IMOBILIÁRIA
VIVER BEM É COM A GENTE!
CRECI 4573-J
45 3225 3111
Rua Afonso Pena, 1854 | sala 02 | Centro | Cascavel - PR
www.portoseguroimobiliaria.com
PERSONNALITÉ

IMÓVEIS PARA LOCAÇÃO

APARTAMENTOS

Ed. Grand China, R. Nereu Ramos, 848 - Apto 12 -– Neva - 1 quarto, sala, Cozinha, bwc, 1 vaga de garagem coberta,lavanderia ... **R$ 390,00 + Cond.**

Ed. China Garden - R. Marechal Cândido Rondon, 2504 – Apto 24 – Centro - 1 Quarto, Sala e Cozinha conjugada, BWC Social ... **R$ 450,00 + Cond.**

Ed. Francisco Vaccas - Av. Brasil, 5431- Apto 42 – Centro - 1 Quarto, Sala e Cozinha conjugada, BWC Social ... **R$ 450,00 + Cond.**

Ed. Almaden - R. Rio Grande Do Sul, 2193 – Apto 12 – Centro - 1 Quarto, Sala 1 Ambiente, Cozinha, BWC Social. Com 1 vaga de garagem coberta ... **R$ 450,00 + Cond.**

Ed. Nathan, Apto 202 – R. Nhambiquaras 1771 - 2 Quartos e sala com sacada, Cozinha, bwc, ... **R$ 480,00**

Ed. Residencial Joao De Barro - R. Carlos Bartolomeu Cancelli, 993 – Apto 103 - Bloco B- 12 – Cancelli - 2 Quartos, Sala 1 Ambiente, Cozinha, Lavanderia, BWC Social. Com 1 vaga de garagem descoberta ... **R$ 480,00 + Cond.**

Res. Foz Do Iguaçu - R. Sadi Antonio Zortea, 3618 - Apto Nº 31 - Bloco D2 - Pq Verde - 2 Quartos, Sala 1 Ambiente, Cozinha, BWC Social. Com 1 vaga de garagem coberta ... **R$ 500,00 + Cond.**

Ed. Laranjeiras R. Belém 1004 Apto 01 – Cancelli - 2 quartos, sala e cozinha conjugada, bwc, área de serviço... **R$ 500,00 + Cond**

Res. Foz Do Iguaçu - R. Fortaleza, 3584 - Apto 23 - Bloco D3 - Jd Tropical – 2 Quartos, Sala 1 Ambiente, Cozinha Planejada, Área de Serviço, BWC Social. Com 1 vaga de garagem coberta ... **R$ 500,00 + Cond.**

Ed. Marcon - R. Duque De Caxias, 688 – Apto 201 – Centro - Suíte Simples, Sala 1 Ambiente, Cozinha, Área de Serviço, BWC Suíte Simples ... **R$ 500,00 + Cond.**

Ed. Res. Universitário - Av. Fag, 212 – Apto 305 – Fag - 1 Quarto, Sala 1 Ambiente, Cozinha, BWC Social. Com 1 vaga de garagem coberta ... **R$ 500,00 + Cond.**

Ed. Sul Brasileiro - Av. Brasil, 6102 – Apto 21 – Centro - 2 Quartos, Sala 1 Ambiente, Cozinha, BWC Social ... **R$ 520,00 + Cond.**

Ed. João Carlos - R. Presidente Bernardes, 2372 – Apto 10 – Centro - 2 Quartos, Sala 1 Ambiente, Cozinha, Área de Serviço, BWC Social ... **R$ 520,00 + Cond.**

Ed. João Carlos - R. Presidente Bernardes, 2372 – Apto 13 – Centro - 2 Quartos, Sala 1 Ambiente, Cozinha, Área de Serviço, BWC Social. Com 1 vaga de garagem coberta ... **R$ 520,00 + Cond.**

Res. Nelcir Ferro – R. Presidente JK 1842 - Apto 02 - Tropical - 2 Quartos,Sala 1 Ambiente, Cozinha, Lavanderia, BWC Social. Com 1 vaga de garagem coberta ... **R$ 520,00 + Cond.**

Ed. Barão - R. Barão Do Cerro Azul, 784 – Apto 12 – Centro - 1 Quarto, Sala e Cozinha conjugada, BWC Social. Com 1 vaga de garagem coberta ... **R$ 550,00 + Cond.**

Ed. Edifício Reis - R.Rio Grande Do Sul, 824 - Apto 06 – Centro - 2 Quartos, Sala 1 Ambiente, Cozinha, Lavanderia, BWC Social, BWC de Serviço ... **R$ 550,00 + Cond.**

Ed. Edifício Reis - R. Rio Grande Do Sul, 824 – Apto 09 – Centro - 2 Quartos, Sala 1 Ambiente, Cozinha, Lavanderia, BWC Social, BWC Dep. Empregada ... **R$ 550,00 + Cond.**

Ed. Colina Verde, Apto 44 rua Rafael Picolli 2675 – Country – 1 suite, 1 quarto, sala, cozinha, área de serviço, 2 bwc, 1 vaga de garagem coberta . ... **R$ 550,00 + Cond.**

Ed. Amorim - R. Dom Pedro II, 900 Apto 07 - Centro – 02 quartos, Sala, Cozinha, Bwc Social, área de serviço, 1 vaga de garagem coberta ... **R$ 550,00 + Cond.**

Ed. Germano Saroli - R. Carlos De Carvalho, 3950 - Apto Nº 903- Centro - 1 Quarto, Sala 1 Ambiente, Cozinha, BWC Social. Com 1 vaga de garagem coberta. Apartamento mobiliado ... **R$ 580,00 + Cond.**

Ed. Torres De Lyon – R. Recife, 1042 - Apto 202 - Bloco 01 – Centro - 3 Quartos (1 Suíte Simples, 2 Quartos), Sala 1 Ambiente com sacada, Cozinha, Lavanderia, BWC Suíte Simples, BWC Social. Com 1 vaga de garagem coberta ... **R$ 600,00 + Cond.**

Res. Portal Dom Pedro - Av. Tito Muffato, 2077 - Bloco I – Apto 301 - Jd Santa Cruz - 3 Quartos, Sala 1 Ambiente,Cozinha,BWC Social. Com 1 vaga de garagem descoberta ... **R$ 600,00 + Cond.**

Ed. Carlos Gomes, R. Carlos Gomes 3811-Apto nº 07 – Centro - 2 Quartos (1 Suíte Simples, 1 Quarto), Sala 1 Ambiente,Cozinha, 1 BWC Social ... **R$ 600,00 + Cond.**

Res. Parque Poty - R. Guido Viaro, 210 - Bloco 08 – Apto 801 – Country - 2 Quartos, Sala 2 Ambientes sacada com Churrasqueira, Cozinha, Área de Serviço, BWC Social. Com 1 vaga de garagem coberta e 1 vaga de garagem descoberta ... **R$ 620,00 + Cond.**

Ed. Garden Club 190 – Apto 14 Bloco 06 – Cancelli – 1 suite, 2 quartos, sala e cozinha conjugada, sacada com churrasqueira, área de serviço, bwc, 1 vaga de garagem descoberta... **R$ 650,00 + Cond**

Ed. Rothemburg, Apto 23 Bl D – R. Sete de Setembro 4249 - 02 quartos, sala, cozinha, área de serviço, bwc, vaga de garagem.. **R$ 650,00 + cond**

Ed. Vila Firenze, Apto 1004 – R. Manoel Ribas, 2357, Centro – 01 suíte, 02 quartos, sala, cozinha, Área de serviço, garagem... **R$ 650,00 + Cond.**

Ed. Amorim - R. Dom Pedro II, 900 – Apto 01 – Centro - 3 Quartos (1 Suíte Simples, 2 Quartos), Sala 1 Ambiente, Cozinha, 2 BWC Social, área de serviço. Com 1 vaga de garagem coberta... **R$ 680,00 + Cond.**

Ed. Mp - R. Das Palmeiras, 3426 – Apto 202 – Coqueiral - 2 Quartos, Sala e Cozinha conjugada com sacada, Área de Serviço, BWC Social. Com 1 vaga de garagem coberta ... **R$ 680,00 + Cond.**

Ed. Manoela - R.Rio Grande Do Sul, 793 – Apto 13 – Centro - 2 Quartos, Sala 1 Ambiente Com Sacada, Cozinha, Área De Serviço, BWC Social ... **R$ 750,00 + Cond.**

Ed. Charrua - R. Recife, 851 - Bloco B - Apto 05 – Centro - 3 Quartos (1 Suíte Simples, 2 Quartos), Sala 1 Ambiente, Cozinha, Área de Serviço, BWC Suíte Simples, BWC Social. Com 1 vaga de garagem coberta ... **R$750,00 + Cond.**

Ed. Torres De Lyon – R. Recife, 1042 - Apto 402 - Bloco 01 – Centro - 3 Quartos (1 Suíte Simples, 2 Quartos), Sala 1 Ambiente com sacada, Cozinha Planejada, Lavanderia, BWC Suíte Simples, BWC Social. Com 1 vaga de garagem coberta ... **R$ 750,00 + Cond.**

Ed. Boungainvillea - R. Paraná,804 – Apto 104 - São Cristóvão - 3 Quartos (1 Suíte Simples, 2 Quartos), Sala 1 Ambiente, Cozinha, BWC Social, BWC Lavabo. Com 1 vaga de garagem coberta ... **R$ 780,00 + Cond.**

Ed. San Fernando - R. Souza Naves, 4081 – Apto 142 – Centro - 2 Quartos, Sala 1 Ambiente com sacada, Cozinha Planejada, BWC Social. Com 1 vaga de garagem coberta ... **R$ 800,00 + Cond.**

Resid. Alto Do Lago - R. Terra Roxa, 640 – Apto 224 - Bloco 02 – Pacaembu - 3 Quartos (1 Suíte Simples, 2 Quartos), Sala Estar com sacada e com churrasqueira, Sala de Jantar, Cozinha, Área de Serviço, BWC Suíte Simples, BWC Social. Com 1 vaga de garagem coberta ... **R$ 800,00 + Cond.**

Ed. Alto Do Canadá - R. Vicente Machado, 3540 – Apto 21- Canadá - 2 Quartos, Sala 1 Ambiente com sacada, Cozinha, Lavanderia, BWC Social. Com 1 vaga de garagem descoberta ... **R$ 850,00 + Cond.**

Ed. Residencial Isabelle - R. Recife, 2912 – Apto 03 – Coqueiral - 2 Quartos, Sala 1 Ambiente com sacada, Cozinha Planejada, Lavanderia, BWC Social. Com 1 vaga de garagem descoberta ... **R$ 850,00 + Cond.**

Ed. Don Sgarione - R. Voluntarios Da Patria, 1214 – Apto 803 – Centro - 2 Quartos (1 Suíte Simples, 1 Quarto), Sala 1 Ambiente com sacada, Escritório, Cozinha Planejada, Lavanderia, BWC Social. Com 1 vaga de garagem coberta ... **R$ 900,00 + Cond.**

Ed. Jacarandá - R. Londrina, 1228 – Apto 21 – Country - 3 Quartos (1 Suíte Simples, 2 Quartos), Sala 1 Ambiente, Cozinha,Lavanderia, BWC Social. Com 1 vaga de garagem coberta ... **R$ 950,00 + Cond.**

Ed. Memphis - R. Visconde De Guarapuava, 1477 – Apto 93- Centro - 3 Quartos (1 Suíte Simples, 2 Quartos), Sala 1 Ambiente, Cozinha, BWC Social. Com 1 vaga de garagem coberta ... **R$ 950,00 + Cond.**

Ed. Independência - R. Marechal Floriano, 3518 - Apto 503 – Centro - 3 Quartos (1 Suíte Simples, 2 Quartos), Sala 1 Ambiente com sacada, Cozinha, BWC Social. Com 2 vagas de garagens cobertas ... **R$ 990,00 + Cond.**

Ed. Manoela - R. Rio Grande Do Sul, 793 – Apto 103 – Centro - 3 Quartos (1 Suíte Simples, 2 Quartos), Sala 1 Ambiente, Cozinha, Lavanderia, BWC Social, BWC Lavabo. Com 1 Vaga De Garagem Coberta ... **R$ 990,00+ Cond.**

Ed. Manoela - R. Rio Grande Do Sul, 793 – Apto 105 – Centro - 3 Quartos (1 Suíte Simples, 2 Quartos), Sala 1 Ambiente, Cozinha, Lavanderia, BWC Social, BWC Lavabo. Com 1 Vaga De Garagem Coberta ... **R$ 990,00 + Cond.**

Ed. Michelangelo - R. Do Rosário, 448 - Apto 12 - Bloco 03 - Ciro Nardi - 3 Quartos (1 Suíte Simples, 2 Quartos), Sala 2 Ambientes, Cozinha, Área de Serviço, BWC Social. Com 1 vaga de garagem coberta ... **R$ 1.000,00 + Cond.**

Ed. Residencial Recife - R. Recife, 741 – Apto 31 – Centro - 3 Quartos (1 Suíte Simples, 2 Quartos), Sala 1 Ambiente com sacada,Cozinha Planejada,Lavanderia,BWC Suíte Simples,BWC Social. Com 1 vaga de garagem coberta ... **R$ 1.000,00 + Cond.**

Ed. Mario Copachinski - R. Amarildo Passos, 336 – Apto 501 – Fag - 2 Quartos (Suíte Simples, Quarto), Sala 1 Ambiente com sacada, Cozinha Planejada, Lavanderia, BWC Social. Com 1 vaga de garagem descoberta ... **R$ 1.000,00 + Cond.**

Ed. Mario Copachinski - R. Amarildo Passos, 336 – Apto 502 – Fag - 2 Quartos (Suíte Simples, Quarto), Sala 1 Ambiente com sacada, Cozinha Planejada, Lavanderia, BWC Social. Com 1 vaga de garagem descoberta ... **R$ 1.000,00 + Cond.**

R. Osvaldo Cruz, 809 – Neva - 3 Quartos (1 Suíte Simples, 2 Quartos), Sala 1 Ambiente com sacada, Cozinha, Área de Serviço, BWC Social, Churrasqueira. Com 2 vagas de garagens cobertas ... **R$ 1.100,00 + Cond.**

Ed. Colombeli - R. Mato Grosso, 2539 - Apto 102 – Centro - 3 Quartos (1 Suíte Simples, 2 Quartos), Sala 2 Ambientes,Cozinha, Área de Serviço,Despensa,BWC Social, BWC Dep. Empregada. Com 1 vaga de garagem coberta ... **R$ 1.100,00 + Cond.**

Ed. Barcelona – R. Rio de Janeiro 3002 – Apto 706 – Centro – 2 quartos, 1 sala conj. cozinha, BWC Social, Área de serviço, 1 vaga de garagem coberta ... **R$ 1.100,00+ Cond.**

Apto 13 - R. Palotina, 681 – Pacaembu – 2 Quartos, Sala 1 Ambiente,Cozinha Planejada, Lavanderia, Jardim de inverno, BWC Social. Com 2 vagas de garagem coberta ... **R$ 1.150,00**

Apto 02 - R. Palotina, 681 – Pacaembu – 2 Quartos (1 Suíte Simples com sacada, 1 Quarto), Sala 1 Ambiente, Cozinha, Lavanderia, BWC Social. Com 1 vaga de garagem coberta ... **R$ 1.150,00**

Ed. Grand Ville – R. Minas Gerais, 2287 - Apto 601 – Centro - 3 Quartos (1 Suíte Simples, 2 Quartos), Sala Estar com sacada e churrasqueira, Sala de Jantar,Cozinha Planejada, Área de Serviço, Dep. Empregada, BWC Suíte Hidro com Banheira, BWC Social, BWC Dep. Empregada. Com 2 vagas de garagens cobertas. Apartamento semi mobiliado ... **R$ 1.250,00 + Cond.**

Apto 14 - R. Palotina, 681 – Pacaembu – 2 Quartos (1 Suíte Simples, 1 Quarto), Sala 1 Ambiente,Cozinha, Lavanderia, BWC Social. Com 2 vagas de garagem coberta ... **R$ 1.250,00**

Apto 15 - R. Palotina, 681 – Pacaembu – 3 Quartos, Sala 1 Ambiente, Cozinha, Lavanderia, Jardim de inverno, BWC Social. Com 2 vagas de garagem coberta ... **R$ 1.250,00**

Ed. Casablanca, Apto 501- R. Mato Grosso , 1966 – Centro – 01 suíte c/ closet, 02 quartos, sala, lavanderia, dep de empregada, garagem... **R$ 1.300,00 + Cond.**

Apto 01 - R. Palotina, 681 – Pacaembu – 2 Quartos (1 Suíte Simples com sacada, 1 Quarto), Sala 1 Ambiente, Cozinha, Lavanderia, BWC Social. Com 2 vagas de garagens cobertas ... **R$ 1.350,00**

Apto 12 - R. Palotina, 681 – Pacaembu – 3 Quartos (1 Suíte Simples, 2 Quartos), Sala 1 Ambiente,Cozinha Planejada, Lavanderia, Jardim de inverno, BWC Social. Com 2 vagas de garagem coberta ... **R$ 1.350,00**

Ed. Anthares - R. Castro Alves, 2283 - Apto Nº 52 – Centro - 3 Quartos (1 Suíte Master, 2 Quartos), Sala 1 Ambiente, Cozinha, Lavanderia, Dep. de Empregada, BWC Suíte com Banheira, BWC Social, BWC Dep. Empregada. Com 2 vagas de garagens cobertas. ... **R$ 1.500,00 + Cond.**

Ed. Barcelona – R. Rio de Janeiro 3002 – Apto 705 – Centro – 01 Suíte**,** 2 quartos, 1 sala, cozinha, 1 BWC Social, Área de serviço, 1 vaga de garagem coberta ... **R$ 1.500,00+ Cond.**

Ed. Armando Rezende - R. Olavo Bilac, 1251 – Apto 1102 – Centro - 3 Quartos (1 Suíte Simples, 1 Quarto com sacada, 1 Quarto), Sala 2 Ambientes com sacada, Cozinha, Lavanderia, BWC Social, BWC Lavabo. Com 2 vagas de garagens cobertas ... **R$ 1.500,00 + Cond.**

Ed. Flor De Lis - R. Da Bandeira 757 – Apto 501 - Jd Caravelle - 3 Quartos (1 Suíte Simples, 2 Quartos), Sala 2 Ambientes, sacada com Churrasqueira e Pia, Hall, Cozinha, Área de Serviço, BWC Social. Com 1 vaga de garagem coberta ... **R$ 1.600,00 + Cond.**

Ed. Belvedere - R. Presidente Bernardes, 2557 – Apto 1604 – Centro - 2 Quartos (1 Suíte Simples, 1 Quarto), Sala Estar com sacada, Sala de TV com sacada, Cozinha, Área de Serviço, BWC Suíte Simples, BWC Social. Com 1 vaga de garagem coberta ... **R$ 1.600,00 + Cond.**

Ed. Araucária – R. Minas Gerais 2447 – Ap. 71 – Centro - 4 Quartos (1 Suíte Master, 3 Suíte Simples, 1 Closet), Sala Estar, Sala de Jantar, Sala de TV, Sala de Almoço, Cozinha Planejada, Área de Serviço, Dep. de Empregada, BWC Suíte Master com Banheira, 2 BWC Suíte Simples, BWC Lavabo. Com 3 vagas de garagens cobertas. Apartamento semi mobiliado ... **R$ 2.000,00 + Cond.**

Ed. Manhattan - R. Minas Gerais, 2161 – Apto 201 – Centro - 3 Quartos (1 Suíte Master, 2 Quartos, 1 Closet), Sala 2 Ambientes, Sala de TV, Cozinha Planejada, Área de Serviço Planejada, Dep. de Empregada, BWC Social, BWC Lavabo. Com 2 vagas de garagens cobertas. Possui elevador, hall social, portaria 24 hs, portão eletrônico e piscina adulto ... **R$ 2.800,00 + Cond.**

CASAS

R. Dos Narcisos, 1105 - Jd Guarujá - 2 Quartos, Sala 1 Ambiente, Cozinha, Área de Serviço, BWC Social ... **R$ 350,00**

Res. China, R. Curitiba 1276 Casa 06 - Neva - 2 Quartos, Sala, Cozinha, Área de Serviço ... **R$ 500,00 + Cond.**

R. Juracy Antonio Capra, 100 – Jd. Pinheiros - 2 Quartos, Sala 1 Ambiente, Cozinha, BWC Social. Com 1 vaga de garagem coberta ... **R$ 500,00**

Res. China Rochedo - R. Cuiabá 800 - Casa 01 – Jd Maria Luiza – 2 quartos, sala, cozinha, bwc... **R$550,00 + Cond.**

Res. China Rochedo - R. Cuiabá Nº 800 – Casa 03 – Jd. Maria Luiza - 2 quartos, sala, cozinha, bwc ... **R$ 550,00 + Cond.**

R Francisco Ignacio Fernandes, 136 – Cataratas - 2 Quartos, Sala 1 Ambiente, Cozinha, BWC Social. Com 1 vaga de garagem coberta **R$ 600,00**

R. Edson Beller De Oliveira, 556 - Jd Itamaraty - 2 Quartos, Sala 1 Ambiente com sacada, Cozinha, Lavanderia, BWC Social. Com 1 vaga de garagem descoberta ... **R$ 600,00**

R Rio Araguaia, 124 – Brasmadeira - 2 Quartos, Sala 1 Ambiente, Cozinha, Área de Serviço. Com 1 vaga de garagem coberta e 1 vaga de garagem descoberta ... **R$ 700,00**

R. Salgueiro, 156 - Pq Verde - 3 Quartos (1 Suíte Simples, 2 Quartos), Sala 1 Ambiente, Cozinha, BWC Suíte Simples, BWC Social. Com 1 vaga de garagem coberta ... **R$ 700,00**

R. Tuiuti, 437 – Claudete - 2 Quartos, Sala 1 Ambiente, Sala Estar, Cozinha, Área de Serviço, BWC Social. Com 1 vaga de garagem coberta **R$ 750,00**

R. Apalais, 741 - Santa Cruz. 3 Quartos (1 Suíte Simples, 2 Quartos),Sala,Cozinha,Lavanderia,BWC Social, com 1 vaga de garagem coberta e 2 vagas de garagens descobertas ... **R$ 900,00**

R. Antonio Jose Elias, 1.100 – Jd. Vale Do Sol - 2 Quartos (1 Suíte Simples, 1 Quarto), Sala 2 Ambientes, Cozinha, Área de Serviço, BWC Social. Com 1 vaga de garagem coberta ... **R$ 1.000,00**

R. Agenor Didone Souto, 1163 – Continental - 3 Quartos (1 Suíte Simples, 2 Quartos), Sala 1 Ambiente, Cozinha, Lavanderia, BWC Social. Com 1 vaga de garagem coberta ... **R$ 1.000,00**

R. Belém, 1574 – Cancelli - 3 Quartos (1 Suíte Simples Com Closet, 2 Quartos), Sala 1 Ambiente, Cozinha Planejada, Lavanderia, BWC Social. Com 2 vagas de garagens cobertas e 1 vaga de garagem descoberta. Possui Edícula com Churrasqueira e Pia ... **R$ 1.200,00**

R. Vitoria, 727 – Centro - 3 Quartos (1 Suíte Simples, 2 Quartos), Sala 2 Ambientes,Cozinha, Lavanderia, Despensa, BWC Social, BWC Lavabo. Com 1 vaga de garagem coberta. Possui Edícula com Churrasqueira ... **R$ 1.500,00**

R. Marechal Cândido Rondon, 3032 – Centro - 3 Quartos (1 Suíte Simples, 2 Quartos), Sala Estar, Cozinha Planejada, Área de Serviço, BWC Suíte Simples, BWC Social, Churrasqueira. Com 2 vagas de garagens cobertas ... **R$ 1.590,00**

R. Don Avelar Vilela, 191 - Vale Do Sol - 3 Quartos (1 Suíte Master, 2 Quartos, 1 Closet), Sala 1 Ambiente, Sala de Jantar, Jardim de Inverno, Cozinha Planejada, Lavanderia, BWC Social. Com 2 vagas de garagens cobertas ... **R$ 1.600,00**

R. Goiás 1546 – Country – 03 suítes simples com sacada, 01 suíte máster com sacada, closet e lareira, sala 03 ambientes, sala de jantar, cozinha com armários, área de serviço com armários, dependência de empregada equipada, escritório, lavabo, hall de entrada, jardim, 04 vagas de garagem coberta, 06 vagas de garagem descobertas, portão eletrônico, sistema de segurança, 04 bwc suítes, bwc serviço, imóvel semi-mobiliado... **R$ 5.000,00**

Cond. Vinicius De Moraes - R. Juracy Antonio Capra, 861 – Country - 4 Quartos (1 Suíte Master com sacada, 3 Quartos, 1 Closet), Sala Estar, Sala de TV, Cozinha Planejada, Espaço Gourmet, Copa, Lavanderia, Despensa, BWC Suíte Master com banheira 2 Pessoas, BWC Social, BWC Lavabo. Com 2 vagas de garagens cobertas e 2 vagas de garagens descobertas. Mobiliado. Possui Edícula com 1 BWC, Churrasqueira, Pia, Balcão e piscina com aquecimento solar. Condomínio com portaria 24 hs, portão eletrônico, piscina adulto e piscina infantil ... **R$ 6.000,00 + Cond.**

SOBRADOS

R. Brusque, 197 – Sobrado 01 - Santa Cruz - 2 Quartos, Sala Estar, Jardim de Inverno, Cozinha, Despensa, BWC Social. Com 1 vaga de garagem coberta ... **R$ 850,00**

R. Rui Barbosa, 713 – Coqueiral - 3 Quartos, Sala 1 Ambiente, Cozinha, Área de Serviço, BWC Social. Com 1 vaga de garagem coberta **R$ 1.000,00**

R. José Caldart, 477 - Jd Maria Luiza - 3 Quartos (1 Suíte Simples, 2 Quartos), Sala 1 Ambiente, Cozinha, Lavanderia, BWC Suíte Simples, BWC Social, BWC Lavabo ... **R$ 1.100,00**

R. São Luiz, 2800 – Tropical - 3 Quartos (1 Suíte Simples, 2 Quartos), Sala 1 Ambiente, Sala de Jantar, Cozinha, Lavanderia, BWC Social, BWC Lavabo. Com 1 vaga de garagem coberta ... **R$ 1.250,00**

R. Raposo Tavares, 917 - Região Do Lago - 3 Quartos (Suíte Simples com sacada, 2 Quartos), Sala 1 Ambiente, Cozinha, Área de Serviço, BWC Suíte Simples, BWC Social. Com 2 vagas de garagens cobertas ... **R$ 1.300,00**

R. Tiradentes, 1641 – Sob. 01 - Country - 3 Quartos (Suíte Simples com sacada, Suíte Simples, Quarto), Sala 2 Ambientes, Sala Estar, Sala de Jantar, Cozinha, 2 BWC Suíte Simples, BWC Social. Com 1 vaga de garagem coberta e 1 vaga de garagem descoberta... **R$ 1.400,00**

R. Vicente Machado 2441 – Country – Sob 08 Res Menadel - 1 Suite, 2 quartos, sala, cozinha, bwc, área de serviço, 1 lavabo, 1 vaga de garagem... **R$ 1.700,00**

R. Bavinia, 63 – Tropical - 3 Quartos (1 Suíte Master, 2 Quartos, 1 Closet), 2 Sala 1 Ambiente, 1 Sala de Jantar, Escritório,Cozinha Planejada, Espaço Gourmet com churrasqueira, Lavanderia planejada, BWC Suíte Master com Banheira, BWC Social, 2 BWC Lavabo, Sauna, Academia. Com 3 vagas de garagens cobertas ... **R$ 4.000,00**

R. Tarobá, 374 - Maria Luiza - 4 Quartos (1 Suíte Máster, 3 Suíte Simples, 2 Closet), Sala 3 Ambientes, Cozinha, Espaço Gourmet, Lavanderia, Despensa, BWC Lavabo. Com 2 vagas de garagens cobertas e 2 vagas de garagens descoberta. Possui piscina adulto ... **R$ 4.800,00**

Ed. Cruzeiro Do Sul – R. Souza Naves 4044 – Centro:

Kit 45 - 01 Quarto, Sala/Cozinha, BWC ... **R$ 350,00 + Cond.**
Kit 95 - 01 Quarto, Sala/Cozinha, BWC ... **R$ 380,00 + Cond.**
Kit 64 - 01 Quarto, Sala/Cozinha, BWC ... **R$ 400,00 + Cond.**
Kit 33 - 01 Quarto, Sala/Cozinha, BWC ... **R$ 450,00 + Cond.**
Kit 117 - 01 Quarto, Sala/Cozinha, BWC ... **R$ 450,00 + Cond.**
Kit 164 - 01 Quarto, Sala/Cozinha, BWC ... **R$ 450,00 + Cond.**

Ed. Metrópolis - Rua Souza Naves, 4013 – Centro:

Kit 85 - 01 quarto, sala/cozinha, BWC ... **R$ 320,00 + Cond.**
Kit 45 - 01 quarto, sala/cozinha, BWC ... **R$ 350,00 + Cond.**

Ed. Pérola da China - Rua Carlos Gomes, 3928 – Centro:

Kit 103 - 01 quarto, sala/cozinha, BWC ... **R$ 400,00 + Cond.**
Kit 104 - 01 quarto, sala/cozinha, BWC ... **R$ 400,00 + Cond.**
Kit 105 - 01 quarto, sala/cozinha, BWC ... **R$ 400,00 + Cond.**
Kit 106 - 01 quarto, sala/cozinha, BWC ... **R$ 400,00 + Cond.**
Kit 203 - 01 quarto, sala/cozinha, BWC ... **R$ 400,00 + Cond.**
Kit 204 - 01 quarto, sala/cozinha, BWC ... **R$ 400,00 + Cond.**
Kit 205 - 01 quarto, sala/cozinha, BWC ... **R$ 400,00 + Cond.**
Kit 206 - 01 quarto, sala/cozinha, BWC ... **R$ 400,00 + Cond.**
Kit 211 - 01 quarto, sala/cozinha, BWC ... **R$ 400,00 + Cond.**
Kit 101 – 02 quartos, sala/cozinha, BWC ... **R$ 450,00 + Cond.**
Kit 102 - 01 quarto, sala/cozinha, BWC ... **R$ 450,00 + Cond.**
Kit 108 - 01 quarto, sala/cozinha, BWC ... **R$ 450,00 + Cond.**
Kit 109 - 01 quarto, sala/cozinha, BWC ... **R$ 450,00 + Cond.**
Kit 110 - 01 quarto, sala/cozinha, BWC ... **R$ 450,00 + Cond.**
Kit 111 - 01 quarto, sala/cozinha, BWC ... **R$ 450,00 + Cond.**
Kit 112 - 01 quarto, sala/cozinha, BWC ... **R$ 450,00 + Cond.**
Kit 201 - 01 quarto, sala/cozinha, BWC ... **R$ 450,00 + Cond.**
Kit 202 - 01 quarto, sala/cozinha, BWC ... **R$ 450,00 + Cond.**
Kit 207 - 01 quarto, sala/cozinha, BWC ... **R$ 450,00 + Cond.**
Kit 208 - 01 quarto, sala/cozinha, BWC ... **R$ 450,00 + Cond.**
Kit 209 - 01 quarto, sala/cozinha, BWC ... **R$ 450,00 + Cond.**
Kit 210 - 01 quarto, sala/cozinha, BWC ... **R$ 450,00 + Cond.**
Kit 212 - 01 quarto, sala/cozinha, BWC ... **R$ 450,00 + Cond.**

SALAS COMERCIAIS

EXCELENTE OPORTUNIDADE DE NEGOCIO

Ed. Duna – R. Carlos de Carvalho 4090- Sala 01- Sala Comercial recém construída, excelente localização, segurança, portaria, garagem **consulte-nos!**

Ed. Duna – R. Carlos de Carvalho 4090- Sala 205- Sala Comercial recém construída, excelente localização, segurança, portaria, garagem ... **consulte-nos!**

R. Recife, 138 Ed. Simone - Sala 22 – Centro – sala, bwc ... **R$ 350,00 + Cond.**
R. Recife, 138 Ed. Simone - Sala 24 – Centro – sala, bwc ... **R$ 350,00 + Cond.**
R. Recife, 138 Ed. Simone - Sala 34 – Centro – sala, bwc ... **R$ 350,00 + Cond.**
R. Recife, 138 - Ed. Simone – Sala 42 - Centro - Sala, bwc ... **R$ 380,00 + Cond.**
Ed. Portelinha - R. Presidente Bernardes, 2137 – Sl. 107 - Centro - Sala 1 Ambiente, BWC Social ... **R$ 500,00 + Cond.**
R. Marechal Cândido Rondon, 2504 – Ed. China Garden – Sl. 04 - Centro - Sala 1 Ambiente, Mezanino, BWC Social ... **R$ 600,00 + Cond.**
R. Marechal Cândido Rondon, 2504 – Ed. China Garden – Sl. 08 - Centro - Sala 1 Ambiente, Mezanino, BWC Social ... **R$ 600,00 + Cond.**
Av. Brasil 6282 – Central Park – Centro - Sala 224 - 01 ambientes, bwc... **R$ 680,00 + Cond**
Ed. Linz Mayer - Av. Brasil, 6320 – Sala 15 - Centro - Sala 1 Ambiente, BWC Lavabo. ... **R$ 750,00 + Cond.**
Av. Brasil 6282 - Central Park Sala 208 – Centro – Sala, bwc ... **R$ 800,00 + Cond**
Ed. Francisco Vaccas Av Brasil 5431 Sala 06 - Sala, bwc Social ... **R$ 800,00 + Cond**
R. Castro Alves, 2558 – Centro – Sala 03 - Sala 1 Ambiente, 1 BWC Lavabo ... **R$ 800,00**
R. Amazonas, 908 - São Cristóvão - Sala 1 Ambiente, BWC Social ... **R$ 850,00 + Cond.**
Central Park - Av. Brasil, 6282 – Centro - Sala 1 Ambiente ... **R$ 1.000,00 + Cond.**
R. Castro Alves, 2558 – Centro – Sala Térrea - Sala 1 Ambiente, Cozinha, BWC Lavabo ... **R$ 1.100,00**
Av. Brasil 7370 – Ed. Hickenbick – Centro - Sala 04 ambientes, 02 bwc, cozinha ... **R$ 1.200,00 + Cond.**
Av. Brasil Nº 7093 – Centro - 5 Sala 1 Ambiente, 2 BWC Social ... **R$ 1.300,00**
R. Dom Pedro II 900 – Sala 03 térrea – sala com 04 ambientes ... **R$ 1.400,00**
Av. Brasil, 5218 – centro – sala, excelente localização... **R$ 1.500,00**
R. Pedro Ivo Nº 1196 /1200 – Centro - 2 Sala 1 Ambiente, 2 BWC Social, no térreo ... **R$ 1.600,00**
Av. Brasil 6282 – Central Park – Centro - Sala 314 - 01 ambientes, bwc... **R$ 1.800,00 + Cond**
R. Antonio Alves Massaneiro, 490 – Sala 06, Centro – com 02 bwc, excelente localização com área total de 117,34m² ... **R$ 1.850,00**
Barracão R. Francisco Schelle 242 – Parque São Paulo – aproximadamente 400m² de área construída ... **R$ 2.200,00**
R. Erechim, 1544 – Sala 05- Centro – Sala 1 Ambiente, Mezanino, BWC Social, BWC Lavabo ... **R$ 2.650,00**
R. Erechim, 1544 – Sala 07- Centro – Sala 1 Ambiente, Cozinha, 2 BWC Social. Com 1 vaga de garagem descoberta ... **R$ 2.650,00**
R. Antonio Alves Massaneiro, 490 – Sala 03, Centro - sala térrea com 02 bwc, excelente localização com área total de 113,75M² ... **R$ 2.850,00**
R. Ponta Grossa, 1364 - São Cristóvão – 02 Salas 1 ambiente, 02 BWC Social. Com 492 m² de área total ... **R$ 3.000,00**
R. Paraná, 2838 – Centro - Sala 2 Ambientes, Cozinha, BWC Social, BWC Lavabo ... **R$ 5.500,00**
R. Virgílio Formigheri 321 - Ciro Nardi - Cozinha, 3 BWC Social com 10 vagas de garagens descobertas, 440 m² de área total e 270 m² de área útil ... **R$ 6.500,00**
R. Erechim, 1544 – Centro - Sala 1 Ambiente, Cozinha, 2 BWC Social, com 1 vaga de garagem descoberta ... **R$ 7.200,00**

TERRENOS

R. Poente do sol s/n - **Brasmadeira** – terreno loteamento jabora com 291,65m² ... **R$ 550,00**
R. Academia 1343 – Universitário – terreno com 390,00m² ... **R$ 900,00**
R. Manaus 3194 esq. Visconde de Guarapuava – Centro – terreno com 623,85m² ... **R$ 1.600,00**
Br. 369 – 233x - ... **R$ 3.000,00**
R. Pedro Ivo – Centro- ... **R$ 6.000,00**
R. Trevo das Cataratas 369 com 277- Fazenda Andrada- Terreno com 10.000,00m² ... **R$ 10.000,00**

DESTAQUES DE LOCAÇÃO

Sobrado, localizada(o) na R. BAVINIA Nº 63 – TROPICAL - Com 3 Quartos (Suíte Master, 2 Quartos, Closet), Sala 1 Ambiente, Sala de Jantar,Escritório,Cozinha Planejada, Espaço Gourmet, Lavanderia Planejada, BWC Suíte Master com Banheira, BWC Social, 2 BWC Lavabo, Sauna, Academia. Com 3 vagas de garagens cobertas. Possui Edícula com Churrasqueira, Pia, Balcão. Semi mobiliado. Com 196,04 m² de área total. Valor R$ 4.000,00.

PORTOSEGURO IMOBILIÁRIA
VIVER BEM É COM A GENTE!
CRECI 4573-J

45 3225 3111
Rua Afonso Pena, 1854 | sala 02 | Centro | Cascavel - PR
www.portoseguroimobiliaria.com

PERSONNALITÉ

IMÓVEIS PARA VENDA

APARTAMENTOS

Ed. Parc Lumiere Rua Mato Grosso - Centro. Suíte Simples, 2 Quartos, Closet, Sala Estar sacada. Com Churrasqueira, Sala de Jantar com sacada, Cozinha Gourmet, Área de Serviço, BWC Suíte Simples, BWC Social, BWC Lavabo. Com 2 vagas de garagens cobertas. Possui 281,96 m² de área total e 170,69 m² de área privativa ..... **CONSULTE-NOS**

Ed. Ana Julia - Apto Nº 803. Rua Salgado Filho Nº 2019 – Centro. Suíte Master, 2 Suítes Simples, Quarto, Sala 3 Ambientes, Escritório, Adega, Cozinha com Ilha, Lavanderia, BWC Suíte Hidro Banheira 2 Pessoas, 2 BWC Suíte Simples, BWC Lavabo, BWC de Serviço. Com 4 vagas de garagens cobertas. Apartamento mobiliado. Possui 251 m² de área total e 216 m² de área privativa ..... **R$1.350.000,00**

Ed. Gemini I - Apto Nº 201. Rua São Paulo Nº 769 - Centro. Suíte Master, 2 Suíte Simples, Sala 2 Ambientes, sacada com churrasqueira e Pia, Sala de Jantar com sacada, Cozinha Planejada, Área de Serviço, Dep. de Empregada, BWC Suíte Master com Banheira, BWC Social, BWC Lavabo, BWC Dep. Empregada. Com 4 vagas de garagens cobertas. Apartamento mobiliado. Possui 310,04 m² de área total e 238,99 m² de área útil e 195,93 m² de área privativa..... **R$950.000,00**

Ed. Villa Piazza - Apto Nº 1002. Rua Paraná Nº 1611 - Centro. Suíte Simples, 2 Quartos, Sala 3 Ambientes sacada Com Churrasqueira e Pia, Cozinha, Área de Serviço, Dep. de Empregada, BWC Social, BWC Lavabo, BWC de Serviço. Com 3 vagas de garagens cobertas. Apartamento semi mobiliado. Possui 289,78 m² de área total e 184,49 m² de área privativa **R$ 900.000,00**

Ed. Villa Piazza - Apto Nº 1201. Rua Paraná Nº 1611 - Centro. Suíte Simples, 2 Quartos, 2 Closet, Sala 3 Ambientes sacada Com Churrasqueira e Pia, Cozinha, Área de Serviço, Dep. de Empregada, BWC Suíte Hidro Banheira Ofurô, BWC Social, BWC Lavabo, BWC de Serviço. Com 3 vagas de garagens cobertas. Apartamento semi mobiliado. Possui 270 m² de área total e 184 m² de área útil..... **R$ 850.000,00**

Ed. Belle Maison - Apto Nº 701. Rua Mato Grosso Nº 1637 - Centro. Suíte Master, Suíte Simples, 2 Quartos, Sala Estar, Sala de Jantar, Sala de TV, Cozinha, Área de Serviço, BWC Suíte Master com Banheira, BWC Suíte Simples, BWC Social, BWC Lavabo. Com 2 vagas de garagens cobertas. Apartamento semi mobiliado. Possui 235,66 m² de área total e 165,2 m² de área privativa ..... **R$ 730.000,00**

Ed. Araucária - Apto Nº 71. Rua Minas Gerais Nº 2447 - Centro. Suíte Master, 3 Suítes Simples, Closet , Sala Estar, Sala de Jantar, Sala de TV, Sala de Almoço, Cozinha Planejada, Área de Serviço, Dep. de Empregada, BWC Suíte Master com Banheira, 2 BWC Suítes Simples, BWC Lavabo. Com 3 vagas de garagens cobertas. Apartamento semi mobiliado. Possui 350,96 m² de área total e 259,92 m² de área privativa..... **R$ 670.000,00**

Ed. Julia Park Rua Machado de Assis Nº 606 - Caravelle. Suíte com Hidro, 2 Quartos, Sala 2 Ambientes sacada Com Churrasqueira, Cozinha, Lavanderia, BWC Suíte Hidro com Banheira, BWC Social, BWC de Serviço. Com 2 vagas de garagens cobertas. Possui 219,56 m² de área total e 142,85 m² de área privativa ..... **R$ 600.000,00**

Ed. Way Point - Apto Nº 1101 Rua Recife Nº 1000 - Centro. Suíte Simples, 2 Quartos, Sala 2 Ambientes sacada com Churrasqueira e Pia, Cozinha, Lavanderia, BWC Suíte Simples, BWC Social, BWC Lavabo. Com 2 vagas de garagens cobertas. Possui 204 m² de área total e 111,56 m² de área privativa ..... **R$ 570.000,00**

Ed. Versalhes - Apto Nº 72. Rua Minas Gerais Nº 2195 - Centro. Suíte Master, 2 Quartos, Sala 3 Ambientes com sacada, Cozinha Planejada, Área de Serviço, Dep. de Empregada, BWC Suíte Master com Banheira, BWC Social, BWC Lavabo, BWC Dep. Empregada. Com 2 vagas de garagens cobertas. Apartamento semi mobiliado. Possui 249 m² de área total e 189 m² de área útil..... **R$ 520.000,00**

Ed. Barcelona - Rua Paraguai **–** Alto Alegre. Suíte Master, 2 Quartos, Sala 2 Ambientes, Cozinha, Área de Serviço Planejado, BWC Suíte Simples, BWC Social. Com 1 vaga de garagem coberta. Apartamento semi mobiliado. Possui 177,06 m² de área total e 107,09 m² de área privativa..... **R$ 500.000,00**

Ed. Villa Real - Apto Nº11. Rua Marechal Floriano. Centro. Suíte Simples, 2 Quartos, Sala 2 Ambientes, Cozinha, BWC Suíte Simples, BWC Social. Com 2 vagas de garagens cobertas. Possui 172 m² de área total e 114 m² de área privativa..... ..... **R$ 490.000,00**

Ed. Monte Castelo - Apto Nº 802. Rua São Paulo Nº 921 – Centro. Suíte Master, 2 Quartos, Sala Estar com sacada, Sala de Jantar, Cozinha Planejada, Área de Serviço Planejado, Dep. Comp. Empregada, BWC Suíte Hidro com Banheira, BWC Social. Com 1 vaga de garagem coberta. Apartamento semi mobiliado. Possui 180,33 m² de área total e 154,68 m² de área útil e 128,39 m² de área privativa..... **R$ 485.000,00**

Ed. Los Angeles - Apto Nº 102. Rua Dom Pedro II Nº 2199 - Centro. Suíte Simples, 3 Quartos, Sala 2 Ambientes com sacada, Cozinha Planejada, Área de Serviço, Dep. de Empregada, BWC Suíte Simples, BWC Social, BWC Dep. Empregada. Com 2 vagas de garagens cobertas. Apartamento semi mobiliado. Possui 198 m² de área total e 155 m² de área útil e 114,52 m² de área privativa ..... **R$ 470.000,00**

Ed. Way Point - Apto Nº 605. Rua Recife Nº 1000 - Centro. Suíte Simples, Sala 2 Ambientes sacada Com Churrasqueira e Pia, Cozinha Planejada, Área de Serviço Planejado, BWC Suíte Simples, BWC Lavabo. Com 2 vagas de garagens cobertas..... ..... **R$ 440.000,00**

Ed. Ille de France - Apto Nº 601. Rua Mato Grosso Nº 1680 - Centro. Suíte Simples, 2 Quartos, Sala 1 Ambiente, Cozinha, Lavanderia, BWC Suíte Simples, BWC Social. Com 1 vaga de garagem coberta ..... **R$ 400.000,00**

Ed. Mansão Del Rey I - Apto Nº 32. Rua Minas Gerais - Bloco 1 - Centro. Suíte Master, Suíte Simples, Sala 2 Ambientes, Sala e Cozinha conjugada, Cozinha Gourmet, Lavanderia, BWC Suíte Master, BWC Suíte Simples, BWC Lavabo. Com 1 vaga de garagem coberta. Apartamento mobiliado. Possui 141,89 m² de área total e 108,55 m² de área privativa..... **R$ 370.000,00**

Ed. Vila Firenze Rua Manoel Ribas Nº 2357 - Centro. Suíte Simples, 2 Quartos, Sala 1 Ambiente, Cozinha Planejada, Área de Serviço, Dep. de Empregada, BWC Suíte Simples, BWC Social, BWC Dep. Empregada. Com 1 vaga de garagem coberta. Possui 134 m² de área total e 104 m² de área útil ..... **R$ 360.000,00**

Ed. Bela Vista de Minas - Apto Nº 204. Rua Minas Gerais Nº 1083 - Centro. Suíte Simples, 2 Quartos, Sala 2 Ambientes sacada com Churrasqueira e Pia, Cozinha Planejada, Área de Serviço, BWC Suíte Simples, BWC Social. Com 2 vagas de garagens cobertas. Apartamento semi mobiliado ..... **R$ 298.000,00**

Ed. Alto do Lago - Apto Nº 224. Rua Terra Roxa Nº 640 - Bloco 2 - Pacaembu. Suíte Simples, 2 Quartos, Sala Estar sacada Com Churrasqueira, Sala de Jantar, Cozinha, Área de Serviço, BWC Suíte Simples, BWC Social. Com 1 vaga de garagem coberta. Possui 109 m² de área total e 81 m² de área útil..... **R$ 250.000,00**

Ed. Vintagen Rua General Osório Nº 1742 – Pq. São Paulo. Suíte Simples, Quarto, Sala 1 Ambiente sacada Com Churrasqueira, Cozinha, BWC Suíte Simples, BWC Social. Com 1 vaga de garagem coberta. Possui 91,47 m² de área total e 56,95 m² de área privativa ..... **R$ 231.236,16**

Ed. Felipe Rua Eça de Queiroz Nº 804 – Alto Alegre. 3 Quartos, Sala 2 Ambientes, Cozinha Planejada, Área de Serviço, BWC Social. Com 1 vaga de garagem coberta. Possui 74 m² de área total e 61 m² de área privativa ..... **R$ 203.000,00**

Ed. Saint James - Rua Salgado Filho Nº 2690 - Centro. 2 Quartos, Sala 2 Ambientes, Cozinha, Área de Serviço, BWC Social. Com 1 vaga de garagem coberta. Apartamento semi mobiliado. Possui 69 m² de área total..... **R$ 190.000,00**

Ed. Hannover - Apto Nº D-06. Rua Manaus Nº 2046 - Bloco D – Jd. Vitória. 2 Quartos, Sala 2 Ambientes, Cozinha Planejada, BWC Social. Com 1 vaga de garagem coberta. Apartamento semi mobiliado. Possui 99,19 m² de área total e 63,83 m² de área privativa ..... **R$ 185.000,00**

Ed. Totteham - Av. Toledo Nº 1160 - Centro. 2 Quartos, Sala 2 Ambientes sacada Com Churrasqueira, Cozinha, Lavanderia, BWC Social. Com 1 vaga de garagem coberta. Possui 77,88 m² de área total e 63,93 m² de área útil e 54,03 m² de área privativa .... **R$ 180.000,00**

Ed. Hannover - Apto Nº A4. Rua Manaus Nº 2046 - Bloco 01 – Jd. Vitória. 2 Quartos, Sala 2 Ambientes, Cozinha Planejada, Área de Serviço Planejado, BWC Social. Com 1 vaga de garagem coberta. Apartamento mobiliado. Possui 99,19 m² de área total e 63,83 m² de área privativa..... **R$ 170.000,00**

Ed. Por do Sol - Apto Nº 103. Rua Mato Grosso Nº 995 – São Cristovão. Suíte com Hidro, Sala 2 Ambientes, Cozinha Planejada, Área de Serviço, BWC Suíte Hidro com Banheira. Com 1 vaga de garagem coberta. Apartamento semi mobiliado. Possui 64,69 m² de área total e 48,87 m² de área útil e 53,73 m² de área privativa..... **R$ 160.000,00**

Ed. Por do Sol - Apto Nº 23. Rua Mato Grosso Nº 995 - São Cristovão. 2 Quartos, Sala 1 Ambiente, Cozinha, Área de Serviço, BWC Social. Possui 64 m² de área total e 55 m² de área útil ..... **R$ 150.000,00**

Ed. Res. Cascavel - Apto Nº 42. Rua Francisco Bartinik Nº 1947 - Bloco D-3 – Pq. Verde – Com 2 Quartos, Sala 1 Ambiente, Cozinha, Lavanderia, BWC Social. Com 1 vaga de garagem coberta. Possui 64 m² de área total..... **R$ 135.000,00**

Ed. Dom Pedro - Apto Nº 01. Av. Tito Muffato Nº 2077 - Bloco F – Jd. Santa Cruz. 2 Quartos, Sala 1 Ambiente, Cozinha. Com 1 vaga de garagem descoberta. Possui 69,64 m² de área total e 61,49 m² de área útil..... **R$ 132.000,00**

Ed. Residencial João de Barro - Apto Nº 102. Rua Carlos Bartolomeu Nº 993 - Bloco 12 - Cancelli. 2 Quartos, Sala 1 Ambiente, Cozinha, Lavanderia, BWC Social. Com 1 vaga de garagem coberta. Com 1 vaga de garagem descoberta. Possui 49,03 m² de área total e 43,89 m² de área privativa..... **R$ 115.000,00**

Ed. Cruzeiro do Sul - Apto Nº 117. Rua Souza Naves Nº 4044 - Centro. 1 Quarto, Sala 1 Ambiente, Cozinha, BWC Social. Apartamento mobiliado. Possui 35 m² de área total..... **R$ 90.000,00**

CASAS E SOBRADOS

Casa Cond. Golden Garden Rua Estácio de Sá Nº 980 – Região do Lago II. Suíte Master com sacada, 2 Suíte Simples com sacada, 2 Demi-Suíte, Sala 3 Ambientes, Escritório, Jardim de Inverno, Cozinha Planejada, Cozinha Gourmet, Área de Serviço, Dep. de Empregada, BWC Suíte Master, 2 BWC Suíte Simples, 2 BWC Demi-Suíte, BWC Social, BWC Lavabo. Com 4 vagas de garagens cobertas. Semi mobiliado. Com 670 m² de área construída e 873 m² de área do terreno..... **R$ 3.350.000,00**

Sobrado Rua Fagundes Varela – Tropical. Suíte com Hidro com sacada, Suíte Simples, 2 Quartos, 2 Closet, Sala Estar com sacada, Sala de Jantar, Sala Íntima com sacada, Cozinha, Copa, Área de Serviço, Dep. de Empregada, BWC Suíte Hidro, BWC Suíte Simples, BWC Social, BWC Lavabo, BWC Dep. Empregada. Com 8 vagas de garagens coberta. Com 560 m² de área construída..... **R$ 2.700.000,00**

Casa Rua Amazonas Nº 1372 - Country. Suíte Master, Suíte Simples, Quarto, Sala Estar, Sala de TV, Cozinha Planejada, Área de Serviço, BWC Suíte Master, BWC Suíte Simples, BWC Social. Com 2 vagas de garagens cobertas. Com 4 vagas de garagens descobertas. Semi mobiliado. Imóvel com face para o norte. Com 270 m² de área construída e 800 m² de área do terreno .... **R$ 1.300.000,00**

Casa Rua Salgado Filho Nº 530 – Vl Tolentino. Suíte Master com sacada, Demi-Suíte com sacada, Quarto, Sala 2 Ambientes, Sala de Jantar, Sala Íntima, Escritório, Cozinha Planejada, Copa, Área de Serviço, Dep. Comp. Empregada, BWC Suíte Master com Banheira, BWC Demi-Suíte, 2 BWC Social, 2 BWC Lavabo. Com 5 vagas de garagens cobertas. Mobiliado. Pintura boa. Possui Edícula com Bwc(s), Churrasqueira, Pia, Balcão. Com 440 m² de área construída e 384 m² de área do terreno**R$ 1.200.000,00**

Sobrado Cond. FAG - Av. das Torres. Suíte Simples, 2 Quartos, Sala 3 Ambientes, Home Theater, Cozinha, Cozinha Gourmet, Lavanderia, BWC Suíte Simples, BWC Social, BWC Lavabo. Com 2 vagas de garagens cobertas. Com 170 m² de área construída totalizando 250 m² de área total..... **R$ 850.000,00**

Sobrado Rua Visconde de Guarapuava Nº 2944 - Centro. Suíte Simples com sacada, 2 Quartos, Closet, Sala Estar, Sala de TV com sacada, Cozinha Planejada, Copa, Área de Serviço, BWC Suíte Simples, BWC Social, BWC de Serviço. Com 1 vaga de garagem coberta. Com 1 vaga de garagem descoberta. Semi mobiliado. Possui Edícula com Bwc, Despensa, Churrasqueira, Pia. Com 394,41 m² de área construída e 336 m² de área do terreno ..... **R$ 800.000,00**

Sobrado Rua 08 de Maio Nº832 – Jd. Maria Luiza. Suíte Simples com sacada, Quarto com sacada, Quart, Sala 2 Ambientes, Adega, Cozinha, Área de Serviço, Despensa, BWC Suíte Simples, BWC Social, BWC Lavabo, BWC de Serviço. Com 3 vagas de garagens cobertas. Pintura nova. Possui Edícula. Com 157,98 m² de área construída + 40 m² de Edícula totalizando 197,98 m² de área total e 414 m² de área do terreno..... **R$ 790.000,00**

Sobrado Rua Bavinia - Tropical. Suíte com Hidro com sacada, Demi-Suíte, Demi-Suíte com sacada, Closet, Sala Estar, Sala de Jantar, Escritório, Cozinha Gourmet, Área de Serviço, BWC Suíte Simples, BWC Social, BWC Lavabo. Com 2 vagas de garagens cobertas. Com 208 m² de área construída e 200 m² de área do terreno ..... **R$ 750.000,00**

Sobrado Rua Marechal Cândido Rondon Nº 1084 - Neva. Suíte Master com sacada, Quarto sacada Com Piscina, Quarto, Sala 2 Ambientes, Cozinha Planejada, Copa, Área de Serviço, Estendal, Dep. de Empregada, BWC Suíte Master, BWC Social, BWC Lavabo, BWC Dep. Empregada. Semi mobiliado. Com 218,98 m² de área construída e 177,1 m² de área do terreno**R$680.000,00**

Sobrado Rua Visconde do Rio Branco Nº 486 – Jd. Acácia. Suíte com Hidro, 4 Quartos, Sala Estar, Sala de Jantar, Sala Íntima, Escritório, Cozinha, Dep. de Empregada, BWC Suíte Hidro, BWC Social, BWC Lavabo. Com 2 vagas de garagens cobertas. Possui Edícula. Com 220 m² de área construída e 602,75 m² de área do terreno ..... **R$ 650.000,00**

Triplex Rua Souza Naves Nº 479 – Pq. São Paulo. Suíte Master, Suíte Simples, 6 Quartos, Sala 2 Ambientes com sacada, 3 Sala Estar, Sala de Jantar com sacada, 3 Cozinha Planejada, Área de Serviço, BWC Suíte Master, BWC Suíte Simples, 3 BWC Social. Com 5 vagas de garagens cobertas. Semi mobiliado. Pintura boa. Com 307 m² de área construída 154,99 m² de área total e 402 m² de área do terreno..... **R$ 630.000,00**

Casa Rua Belo Horizonte Nº 1064 – Vila Tolentino. Suíte Simples, Demi-Suíte, Quarto, Sala 1 Ambiente, Sala de TV, Hall com sacada, Jardim de Inverno, Cozinha, Copa, Lavanderia, BWC Suíte Simples, BWC Demi-Suíte, BWC Social. Com 1 vaga de garagem coberta. Possui Edícula com quarto, bwc, Churrasqueira. Com 221,12 m² de área construída e 426 m² de área do terreno ..... **R$ 600.000,00**

Casa Rua Joaquim Távora Nº 747 – Pq. São Paulo. Suíte com Hidro, Suíte Simples, Sala Estar, Sala de Jantar, Cozinha, BWC Suíte Hidro, BWC Suíte Simples, BWC Social. Com 1 vaga de garagem coberta. Com 4 vagas de garagens descoberta. Possui Edícula com Churrasqueira, Pia, Balcão. Com 110 m² de área construída e 402 m² de área do terreno ..... **R$ 480.000,00**

Sobrado Rua Victor Meireles - Country. Suíte com Hidro com sacada, 2 Quartos com sacada, Sala 2 Ambientes, Cozinha Americana, Área de Serviço, BWC Suíte Hidro Banheira Retangular, BWC Social, BWC Lavabo. Com 2 vagas de garagens cobertas. Possui Edícula com Churrasqueira, Pia, Balcão. Com 140 m² de área construída + 20 m² de Edícula totalizando 160 m² de área total..... **R$ 435.000,00**

Casa Rua Marechal Cândido Rondon Nº 3032 - Centro. Suíte Simples, 2 Quartos, Sala Estar, 2 Área de Serviço, BWC Suíte Simples, BWC Social. Com 2 vagas de garagens cobertas. Possui Edícula com 2 quartos, sala, 2 bwc, Churrasqueira, Pia, Balcão. Com 110 m² de área construída e 139,75 m² de área do terreno ..... **R$ 390.000,00**

Casa Rua Raposo Tavares Nº 1144 – Jd. Nova York. 3 Quartos, Sala Estar, Cozinha, Área de Serviço, BWC Social. Com 1 vaga de garagem coberta. Com 1 vaga de garagem descoberta. Com 95,89 m² de área construída e 192 m² de área do terreno .... **R$ 350.000,00**

Sobrado Condominio Villaggio - Rua Quintino Bocaiuva Nº 470 – Pq. São Paulo. Suíte Simples, 2 Quartos, Sala 2 Ambientes, Cozinha Gourmet, Área de Serviço, BWC Suíte Simples, BWC Social, BWC Lavabo. Com 1 vaga de garagem coberta. Com 111,2 m² de área total. ..... **R$ 330.000,00**

Casa Rua Antonina Nº 1210 - Suíte Simples, 2 Quartos, Sala 2 Ambientes, Cozinha, Lavanderia, BWC Suíte Simples, BWC Social. Com 2 vagas de garagens cobertas. Com 99 m² de área construída..... **R$ 310.000,00**

Casa Rua Barawanas – Santo Antonio. Suíte Simples, 2 Quartos, Sala 2 Ambientes, Cozinha, BWC Suíte Simples, 2 BWC Social. Com 2 vagas de garagens cobertas. Pintura boa. Possui Edícula com sala, Bwc , Despensa, Churrasqueira, Pia, Balcão..... ..... **R$ 300.000,00**

Casa Rua Guinard Nº 235 – Jd. Independência. 2 Quartos, Sala 1 Ambiente, Cozinha, BWC Social. Com 504 m² de área do terreno ..... **R$ 250.000,00**

Casa Rua Pernambuco - Coqueiral. 2 Quartos, Sala 1 Ambiente, Cozinha, Lavanderia, BWC Social. Com 1 vaga de garagem descoberta. Com 75 m² de área construída e 156 m² de área do terreno ..... **R$ 250.000,00**

Casa Rua Adelaide Bueno da Cruz Nº 1149 – Florais do Paraná. 3 Quartos, Sala Estar, Sala de Jantar, Cozinha, Lavanderia, BWC Social. Com 2 vagas de garagens cobertas. Com 64 m² de área construída e 125 m² de área do terreno... **R$ 170.000,00**

PRÉDIOS E SALAS COMERCIAIS

SALAS EM EDIFÍCIOS no Condomínio UNIQUE, R. MINAS GERAIS Nº 1914 - CENTRO, Sala 1 Ambiente, BWC Social Com 1 vaga de garagem coberta. Com 112,66 m² de área total..... R$375.373,55

TERRENOS E CHACARAS

Terreno Av. Piquiri Nº 1469 São Cristovão **- Lote/Data: 71 F - Quadra: 71 F.** Área total de 8625 m² **.....R$ CONSULTE- NOS**

Terreno BR 467 Cataratas - Lote/Data: 02 - Quadra: 01. Terreno Comercial . Área total de 4800 m². Possui Água, Asfalto, Luz, Esgoto ..... R$ 2.400.000,00

Terreno Rua São Paulo Nº 1809 C**entro - Lote/Data: 06 - Quadra: 403. Terreno . Área total de 770 m². Com medidas de 22 m largura por 33 m de comprimento ..... R$ 1.200.000,00**

Terreno Rua Bom Jesus Nº 56 Jd. Caravelle - Lote/Data: 0009 - Quadra: 0010. Terreno Residencial. Área total de 418,75 m². Com medidas de 16,75 m largura por 25 m de comprimento. Possui casa com 160m²..... R$ 330.000,00

Chácara Rua Lagoa Mangueira Nº/Km 2750- Lago Azul. Área de 3000 M² com medidas de 40 m l**argura por 75 m de comprimento..... R$ 250.000,00**

Terreno Rua Lajes. Jd. Santa Catarina - Lote/Data: 04 - Quadra: 09. Terreno . Área total de 491,56 m². Possui Água, Asfalto, Esgoto ..... R$ 160.000,00

Terreno Rua Antonio Peixe Nº 1463 F**lorais do Paraná - Lote/Data: 06 - Quadra: 34. Terreno Residencial. Área total de 250 m². Com medidas de 10 m largura por 25 m de comprimento..... R$ 84.000,00**

Terreno Av. Expresso Norte Nº 631 Florais do Paraná - Lote/Data: 15 - Quadra: 32. Área total de 256 m². Com medidas de 10,22 m largura por 25 m de comprimento ..... R$ 75.000,00

DESTAQUE DE VENDA

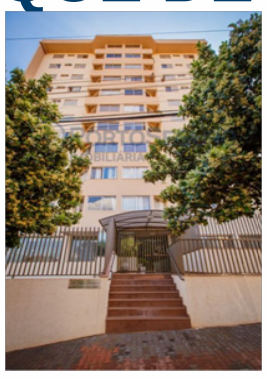

Ed. Vila Firenze Rua Manoel Ribas Nº 2357 - Centro. Suíte Simples, 2 Quartos, Sala 1 Ambiente, Cozinha Planejada, Área de Serviço, Dep. de Empregada, BWC Suíte Simples, BWC Social, BWC Dep. Empregada. Com 1 vaga de garagem coberta. Possui 134 m² de área total e 104 m² de área útil R$ 360.000,00

CVB
CONSTRUTORA
VIVER.BEM
(45) 3223-2586
construtoraviverbem.com.br
CONCRETIZANDO
SONHOS
10
ANOS
life comunicação

creci 1877-J

Imobiliária Beck Lima

www.imobiliariabecklima.com.br

www.facebook.com/imobiliariabecklima

Rua 7 de Setembro, 3141 | (45) 3225-4133/3035-1333 | contato@becklima.com.br

PLANTÕES:

30 Anos

SUSAN: 9971-1181 | SONIA: 9991-6292 |

ADRIANA: 9972-5830

EMBRAED

A IMOBILIÁRIA BECK LIMA TRAZ ATÉ CASCAVEL E REGIÃO OS MELHORES EMPREENDIMENTOS DE BALNEÁRIO CAMBORIÚ, UM DOS PRINCIPAIS DESTINOS DE VERANEIO E INVESTIMENTOS DO BRASIL, A EMBRAED. APARTAMENTOS NOVOS E USADOS. AGENDE SUA VISITA, SEM COMPROMISSO!

APARTAMENTOS

OFERTA / INVESTIMENTO - 03 Apartamentos Ed João Batista Cunha – Torre II – 2º , 3º e 4º andar – 146m² Cada APENAS R$ 1.000.000,00, as 03 UNIDADES .

LANÇAMENTO: EDIFICIO PARC LUMIERE – Rua Mato Grosso esquina c/ Rua Pedro Ivo – Centro – A partir de 276m² Total e Apartamentos cobertura a partir de 433m² Total – Suite, 02 qtos, salas estar e jantar com churrasqueira na sacada, cozinha gourmet, bwc e lavabo, 02 vagas paralelas, depósito. ENTREGA Novembro 2016 . MARQUE SUA VISITA . APARTAMENTO DECORADO . ESTAMOS DE PLANTÃO .

• Edifício Monterrey - R. Marechal Floriano - Centro - apartamentos a partir de 120m² total - 02 ou 03 quartos - 01 ou 02 vagas de garagens.....ENTREGA JUNHO 2017

• Ed Imperatriz - Rua Olavo Bilac - Centro - 257m² - Suite com hidro e closet, 03 quartos, garagem para 02 carros.... .....R$ CONSULTE-NOS

• Ed São Francisco - Rua Pernambuco - Centro - 89m² - Suite, 02 quartos, sacada, sala estar e jantar, garagem..... ..... R$ 310.000,00

• Ed Anthares – Rua Castro Alves – Centro – 200,94m² Total – Suite, 02 qtos, sala estar e jantar, coz., dep. Empregada, 02 garagens e demais dep. .... PROMOÇÃO R$ 470.000,00

• Cobertura Ed Smarczewiski - Rua Pernambuco - Centro - 340m² - 02 suites sendo 01 master e 01 simples, 01 quarto, 03 vagas de garagem ..... R$ 900.000,00

• Ed Royal Park - Rua Minas Gerais - Centro - 306,93m² Total - 03 suites sendo 01 com hidro e closet, salas estar/ jantar e tv,03 vagas de garagem ..... R$ 650.000.00

• Ed Torre Nova - Rua Paraná - Centro - 225m² total- Suite com hidro, 02 quartos, sala estar e jantar, copa, cozinha, dep. empregada, 02 vagas de garagem ..... R$ 550.000,00

• Ed Torre Nobre - Centro - Rua Souza Naves - 194 m² Total- Suite com closet, 02 quartos, sala estar e jantar, Lav. Coz., dep.empregada c/bwc, garagem..... R$ 550.000,00

• Ed Atlanta - Rua Pernambuco- Centro - 193m² Total - Suite, 02 quartos e demais dependencias (apartamento com textura diferenciada, móveis planejados de excelente qualidade) ..... R$ 520.000.00

• Residencial Marini - Rua Visconde de Guarapuava - Centro - a Partir de 122m² a 148,85m² - Suite e 02 quartos, sala estar e jantar, sacada c/ churrasqueira, 02 vagas de garagem..... A partir de R$ 397.000,00

• Ed Girassol – Rua Pernambuco – Centro- 120m² Total – Suite, 02 quartos, sala estar e jantar, coz e copa, lav., garagem ..... R$ 300.000,00

• Apartamento em Palhoça/SC - Cidade Universitária Pedra Branca - Ed La Pierre Blanc – Apartamentos a partir de 179m² Total Suite , 02 demi suítes e demais dependências, garagem 02 carros (Ótimo acabamento)..... ..... A partir de R$ 1.200.000,00

• Edificio Nova Conquista - Rua Tamoios - Coqueiral - 02 quartos, sala estar, coz., área serviço,bwc e garagem..... ..... R$ 120.000,00

• APARTAMENTOS ED JOÃO BATISTA CUNHA - Rua Riachuelo - Centro - Suite, 02 quartos, garagem e demais dependências ..... A partir de R$ 360.000,00

• Ed Classic - Avenida da Fag- Bairro Fag - 85,04m² Total - Suite, 01 quarto, bwc, sala estar e jantar garagem..... ..... R$ 160.000.00

• Ed Geraldo Saraiva – Rua Mato Grosso – Centro – 217,50m² Total – Suite, 02 qtos, sacada com churrasqueira e garagem ..... R$ 585.000,00

• Ed Vita Reale – Rua Antonina – Centro – Aptos a partir de 140m² Total - com Suite e 02 qtos, 01 ou 02 garagens – ... .Consulte-nos

• Ed Athenas – Rua Presidente Kenedy – Centro- 188m² Total – Suite, 02 qtos, sala estar e jantar, sacada e 02 vagas de garagens ..... R$ 580.000,00

• MARINA BEACH TOWERS – Rua Três mil e Setescentos – Balneário Camboriú – Apartamentos com 386m² e 424m² Total – 02 Tipos de Planta – Acabamento com padrão internacional ..... CONSULTE-NOS

• Residencial Nova Vida - Rua Artur Nisio – Country- 80m² total- 02 quartos, sala estar e jantar, coz., bwc e garagem ..... R$ 200.000,00

• Ed Maria Augusta – Rua Paraná – Centro- 157m² Total – Suite com hidro, 02 quartos, sala estar e jantar, coz., demais dep. E garagem ..... A partir de R$ 320.000,00

• Ed Rosemount – Rua Pernambuco – Centro – 300m² Total – 03 suites sendo 01 c/ hidro e closet, 01 quarto, salas estar,jantar e tv, copa, coz., lavabo, bwc, 02 vagas de garagem (Aceita imóvel até R$ 400 mil) .... A partir de R$ 1.050.000,00

• Ed Saint Paul – Rua Rio de Janeiro – Centro - 163,65m² Total – Suite, 02 qtos, bwc, salas estar e jantar, sacada, garagem ..... R$ 400.000,00

• Ed. Valence – Rua Marechal Rondon – Centro – aptos c/ 175,60 e 238,44m² Total – Suite , 01 ou 02 quartos, salas estar e jantar, lavabo, 02 garagens e demais dep. (entrega Prevista Abril 2018) ..... R$ Consulte-nos

• Lançamento Residencial Ana Vitoria – Rua 13 de maio – Centro – A partir 64m² Total – 02 quartos, sala, coz., bwc, lav., sacada c/churrasq., garagem .... A partir de R$ 195.000,00

CASAS

• Casas Rua Suyas – Fag – 56m² Total- Suite, quarto, sala,bwc, garagem e churrasqueira . ... A partir de R$ 170.000,00

• Residencial Quitanda – Rua Quitanda - Bairro Quebec- 125m² Total - 02 quartos, sala estar , coz., bwc, garagem e lavanderia ..... R$ 140.000,00

• Rua General Osório - Parque São Paulo - 426m² Total - 03 quartos, sala estar, coz., área de serviço, garagem 02 carros ..... R$ 270.000,00

• Rua Adelaide Bueno da Cruz - Florais do Paraná - 125m² Total - 03 quartos, bwc, sala estar e jantar, garagem p/ 02 carros ..... R$ 170.000,00

• Rua Castro Alves - Centro - Suite e 02 quartos, sala estar e jantar, Coz., lavanderia, churrasqueira, garagem para 02 carros ..... R$ 590.000,00

• Rua Pitangueira - Tropical-591,12m² Terreno- 247m² casa - Suite, 02 quartos, sala estar e jantar, churrasqueira, garagem para 02 carros e demais dependências..... ..... R$ 450.000,00

• Rua José BArtinik - Região do LAgo - 80m² Total - 02 quartos, sala estar, sala jantar, coz., área de serviço e garagem ..... R$ 220.000,00

• MINHA CASA MINHA VIDA - Casas em Condominio - Rua Visconde de Guarapuava - Cancelli - 76m² - 02 quartos, sala , coz., bwc garagem p 02 carros ..... R$ 155.000,00

• Casas Loteamento Mantovani – a partir de 120m² Total - Com 02 ou 03 quartos, sala estar e jantar, cozinha, área de serviço e garagem ..... A partir de R$ 150.000,00

• Rua Laranjeiras do Sul – Nova York – 368m² Total – 02 quartos, salas estar e jantar, bwc, coz., lav., e garagem .... R$ 450.000,00

SOBRADOS

• Rua Iraci Viganó Res Queen's Gate – Parque Verde – 87m² Total – Suite, 02 qtos, bwc, lavabo, salas estar e jantar, coz., e garagem ..... R$ 260.000,00

• Rua Silvino Blender – Alto Alegre – Suite c/ closet, 02 qtos, sacada, sala estar, coz., lavabo, 02 bwc, Garagem p/ 02 carros ..... R$ 420.000,00

• Cond. Tom Jobim - Country - 900m² terreno - 434m² - 3 suítes sendo 1 master 2 simples, sac., gar. p/ 2 carros, churr., piscina, portão eletrônico..... R$ 2.300.000,00

• EXCELENTE SOBRADO Rua Amazonas - Country - 800m² Total - cada sobrado 270m² - 05 quartos, 04 bwc por unidades .....R$ 1.500.000,00 (cada)

• Rua Rio Grande do Norte - Country- 400m² Terreno - 240m² sobrado- Suite, 02 quartos, salas estar e tv, garagem p/ 03 carros,churrasqueira e demais dependencias (ficam alguns moveis) ..... R$ 760.000,00

• Sobrado Rua Bavinia - Tropical - 208m² Total - Suite com hidro e closet, 02 demi-suites, bwc, lavabo, sala estar e jantar, escritorio , espaço pra colocar spa, garagem 02 carros (excelente sobrado) ..... R$ 750.000,00

• Rua Iraci Viganó - Bairro Poro Seguro - 125,57m² Total - Suite, 02 quartos, 02 bwc, lavabo, sala jantar e sala estar, churrasqueira e garagem para 02 carros (Aceita apartamento até R$ 150 mil como parte de pagamento.... R$ 430.000,00

• Rua Arlindo Oscar Carelli esquina Geovani Palma – Continental Park - 127m² Área Construida- Suite com hidro e closet, 02 quartos, bwc, lavabo, sala estar , jantar e tv, sacada e garagem 02 carros..... R$ 420.000,00

TERRENOS

• Terreno Rua Jorge Lacerda - Claudete- Terreno com 01 barracão em cima e dois apartamentos - 532m² Total (15x40) . ..... R$ 2.200.000,00

• Terreno Rua Rio Grande do Sul - Centro - 380,83m² Total ..... R$ 800.000,00

• Terreno Rua Rio Grande do Sul - Centro - 589m² Total (16x36,52m)..... R$ 800.000,00

• 03 Lotes juntos - Rua Topázio esq. R. Esmeralda - Loteamento Esmeralda - 1368m² total - 36x38m.... R$ 600.000,00

• Rua Curitiba - Centro - 432m² Total - 12x36mR$ 460.000,00

• Rua Dom Pedrito - Canadá - 507m² Total 14,5x35m..... ..... R$ 350.000,00

• TEMOS TERRENO NO LOTEAMENTO FELICITÁ ....ENTRADA MAIS SALDO

• ÁREA NO PACAEMBU - 11.500m² - Avenida Corbélia esq. Estácio de Sá - Excelente para condominíos R$3.450.000,00

• Lotes saída para Foz Br 277 - Lotes de 20.000m², sendo 65m de frente por 307,69m de fundos.....R$ 200,00 o m²

• Rua Marechal Deodoro - Neva - 825m² Total (22x37,5m) .. .. .R$ 1.200.000.00

• ÁREA DE PRESERVAÇÃO PERMANENTE DA MATA ATLÂNTICA - Campina Grande do Sul - Paraná..... Serve para compensação no mesmo bioma. 156 alqueires

• Terreno Bairro Alto Alegre - 60x80m - 4.800m² Total .... R$ 2.800.000,00

• Terreno Avenida Toledo - Centro -(14x39) - 546m² Total ... . R$ 640.000,00

• Rua Coral – Pioneiros Catarinenses – 360m² (12x30) .... R$ 280.000,00

SALAS COMERCIAIS

• Salas Ed Cima – Rua Paraná esq. Sete de Setembro – Centro – Sala c/ 43m² Total e Sala com 57m² Total..... ..... A partir de R$ 90.000,00

• Ponto na Rua Duque de Caxias - Centro - 170m² Total .... R$ 580.000,00

• Sala Comercial - Rua Vicente Machado - Centro - Terreno 600m² - Área construida 630m² ..... R$ 2.000.000,00

• Barracão com Máquinários no Santa Felicidade - PORTEIRA FECHADA - (marcenaria, metalúrgica, funilaria)–– 723m² total – Barracão 480m²..... R$ 880.000,00

LOTEAMENTOS

• LOTEAMENTO VEREDAS LANÇAMENTO –Jardim Universitário - Lotes de 360m² e 384m² total – a PARTIR DE R$ 108.000,00 – entrada 10% saldo em até 100 parcelas – ou A VISTA 10% de Desconto

• LOTEAMENTO ECOPARK - REGIÃO NORTE - LOTES DE 200M² - ENTRADA + 155 PGTOS..... R$ 68.900,00

• Lot. Florais do Paraná - Região Norte - próx. a Universidade Federal- Lote a partir de 250m² total - 120 meses p/ pagar .....Consulte-nos

• LOTEAMENTO BELMONT - Terrenos a partir de 250m² Total – Morumbi - Excelente localização.....Consulte-nos

O Jornal de Fato está de cara nova!

"A imprensa livre é o pulmão da sociedade democrática"
Ives Gandra Martins

Aos **39 anos** de circulação, **O Paraná** acaba de inaugurar uma nova etapa em sua existência, com um projeto gráfico moderno e mais espaço para defender as principais demandas do Paraná e da sua gente, sempre pautado na ética e no jornalismo investigativo e propositivo.

Sugestões editoria@oparana.com.br

BRISA IMÓVEIS

Rua Souza Naves, 3983 - (45) 3225-3399 / 9972-3399

Fazenda com 16.000 ha em Primavera do Leste MT.
PLANTA 12.000 ha - 8 anos para pagamento.
-Vende em parte e arrenda restante.

IMÓVEIS À VENDA

- **Área na BR 277 com 5000m² Barracão 1770 mts alugado - Aceita imóvel de menos valor.**
- Área de 2.045 M² com 3 frentes na Rua Administração - Próximo a Unioeste, próprio para genindos ou prédio.
- **Casa no Periollo - terreno de esquina com 2 casas - R$ 200.000,00**
- Fazenda em Primavera do Leste MT 16.000 há planta 12.000 há - Vende parte e arrenda o restante - Aceita imóvel no Paraná.
- **57 alqueires, com 38 mecanizados - Guavira Santa Teresa 2000 sacas de soja por alqueire - 20% entrada saldo em 8 anos**
- 19 alqueires com 12 mecanizados - PR 163 Santa Maria 800m do asfalto 1500 sacas de soja ao alqueire.
- **11 alqueires mecanizados 800m da BR 277, 20 minutos de Cascavel. Casa, barracão, poço artesiano, boa de água.**
- 19 alqueires mecanizados no São João- Boa de água a 3 km do pedágio
- **Área BR 277 = 75.000m² 150m frente para BR, Entrada de 20% e restante parcelado em até 5 anos.**
- ÚLTIMAS UNIDADES Terreno Brisa do Lago 600m²
- **UMA QUADRA EM PALOTINA 40 X 135 = R$ 1.000.000,00**
- UMA QUADRA NA AV. BRASIL 5005m² Com 3267m² de área construída
- **TERRENO DE ESQUINA Rua Maranhão próximo a rodoviária**
- TERRENOS CONDOMÍNIO BRISA DO LAGO 775m² - troco por imóvel comercial.
- **Terreno na Rua Teodoro Sampaio prox a igreja Pq São Paulo R$ 350.000,00**

IMOBILIÁRIA ZANEL

Administração e Vendas

CRECI 1696-J

www.imobiliariazanel.com.br

IMÓVEIS PARA LOCAÇÃO

APARTAMENTOS:

APTO – Suíte, 2 qtos simples, sala com sac,, coz, lav, 2 vg gar. Rua Paraná, Ed Ana Maria... **R$ 1.100,00 não possui cond.**
APTO – Suíte c/ sac, 2 qtos , sala c/ sac c/ churrasq, coz, lav, 2 vg gar. Av. Barão do rio Branco, Ed. Wilhelms ..... **R$ 1.100,00 não possui cond**
APTO – Suíte c/ sac de aprox. 60 m², 2 qtos , sala c/ sac c/ churrasq, coz, lav, 2 vg gar. Av. Barão do rio Branco ..... **R$ 1.200,00 não possui cond**
APTO – Suíte, 2 qtos simples, sala, coz, lav, 1 vg gar. Rua Recife, Ed Charrua ..... **700,00 + cond.**
APTO – Suíte , 2 qtos, sala/copa, sac, churrasq, coz, lav, 1 vg gar. Rua Manaus, Res.Veronica **R$ 900,00 não possui cond**
APTO - 2 qts, bwc, sala, coz, lav e gar. Av Torres, Ed. Torres, em frente a FAG..... **R$ 600,00 + cond**
APTO - 1 qts, bwc, sala, coz, e gar. Rua Paraná, Ed Izabel, Centro..... **R$ 600,00 + cond**
APTO - 1 qts, bwc, sala, coz, lav e gar. Av Torres, Ed. Torres, em frente a FAG..... **R$ 500,00 + cond**
APTO- 1 qt, bwc, sl/coz, lav e gar. Rua João Padilha, FAG..... **R$ 450,00 não possui cond.**
APTO- 2 qt, bwc, sl/coz, lav e gar. Rua Cipreste, Res. Palmeiras, Coqueiral ..... **R$ 500,00 + cond**

CASAS:

CASA ALVENARIA- Suíte, 2 quartos, salas, cozinha, bwc, área de serviço e garagem. Rua Marechal Rondon, Incra ..... **R$ 1.100,00**
CASA ALVENARIA- 3 quartos, sala, cozinha, bwc, área de serviço e garagem. Rua Marechal Deodoro, centro ..... **R$ 700,00**
SOBRADO- Suíte com sacada, 2 quartos, sala, cozinha, bwc social, lavabo, área de serviço, garagem e edicula. Rua Vasco da Gama, próximo ao Cowboy Saloon..... **R$ 1.000,00**
SOBRADO- Suíte, 3 quartos, sala, cozinha, bwc social, lavabo, área de serviço, 2 garagens e edícula. Rua Nereu Ramos esquina com São Luis, Claudete..... **R$ 1.300,00**

SALA:

PRÉDIO COMERCIAL- com 1570m2 de área (3 pavimentos), estacion próprio, R Paraná, Esq. C/ R Rmão Chrun. **R$12.000,00**
SALA COM TÉRREA CENTRAL E CASA DE MADEIRA (FUNDOS): Aprox 50m2, Rua Antonina no Centro, estac privat p/ 3 carros, e casa de madeira nos fundos c/ 2 qtos, sl, coz, bwc área de serviço e sobra de terreno ..... **R$1.200,00**
SALA COMERCIAL ED CENTRAL PARK: *Aprox 40 m², Centro, Avenida Brasil*..... **R$500,00 + *cond***
SALA COMERCIAL TÉRREA ESQUINA: *Aprox 60 m², Coqueiral, Rua Pe Ricardo c/ Rua João Lili Círico.* ..... **R$800,00**
BARRACÃO: *Aproximadamente 100 m², Bairro Santa Maria – Toledo – PR* ..... **R$600,00**

IMÓVEIS PARA VENDA

ÁREA RURAL- 15 alq. mecanizados, prox ao Show Rural,..... **R$ 2.600.000,00**
ÁREA URBANA- 2050 m² na BR 467 prox ao trevo cataratas, com 1 barracão de 300 m² e casa de 150 m²..**R$ 1.200.000,00**
ÁREA RURAL- 2 alq. mecanizados, frente para BR 467, distrito de Sede Alvorada ..... **R$ 800.000,00**
ÁREA RURAL- 10 alq. past, frente para BR, c/trevo de acesso, em Santa Maria prox. polícia Rod ..... **R$ 600.000,00(rec imóveis)**
CHÁCARA (próx á comunidade de São Salvador)- 1 alqueire, com benfeitorias, de frente para a PR 180 ..... **R$ 280.000,00**
CONJUNTO DE IMÓVEIS- 4 Sobrados, 1 Apto e 2 Sls Com, R João Lili Cirico esq Padre Ricardo, Coqueiral. **R$1.800.000,00**
SOBRADO –TOLEDO- com aprox.. 240m2 e lote com aprox.. 280m2, excelente acabamento, Vila Industrial... **R$ 900.000,00**
CASA ALVENARIA ESQUINA- 120 m², lote 701m2, R Serra do Puruna, Morumbi. ..... **R$ 250.000,00**
CASA ALVENARIA ESQUINA- 49,8m², lote 273m2, R Bororós esq R Fiorelo Scanagata, Em Frente a Univel.. **R$ 210.000,00**
APTO - Suíte, 2 qtos, sala, coz, bwc, lav, gar. Ed João Baptista Cunha, Centro..... **R$ 430.000,00**
APTO – Suíte, 2 qtos, sala, coz, bwc, lav, 2 vg gar. Rua Paraná, Ed. Itapuã (aceita caminonete no negócio).. **R$ 280.000,00**
APTO – Suíte, 2 qtos, sala, coz, bwc, lav, 2 vg gar. Rua Rafael Picolli , Ed. Dresdem. ..... **R$ 205.000,00**
APTO Rua Rafael Picolli,, centro, 3 qtos, sala, cozinha, área de serviço sem gar, aprox, 80 m²..... **R$ 160.000,00**
APTO Av. Torres, Fag. 2 qtos, sl, coz, banheiro, lav, aprox 72m2 ..... **R$ 155.000,00**
APTO Rua Rafael Picolli,, centro, 2 qtos, sala, cozinha, área de serviço sem gar, aprox, 70 m²..... **R$ 140.000,00**
APTO Av. Torres, Fag. 1 qtos, sl, coz, banheiro, lav, aprox 55m2. ..... **R$ 115.000,00**
PRÉDIO RESIDENCIAL CENTRAL: Aprox. 1.070m2 de área construída e terreno de aprox.. 700m2, sendo 10 unid resid todas locadas, situado na Rua Recife, região central. ..... **R$4.300.000,00**
2 TERRENOS- Rua Pará esquina com Siqueira campos, Country, 1.500 m² (de área total)..... **R$ 1.300.000,00**
TERRENO- Rua Amazonas esquina com Tiradentes, Country, 800 m² (20x40) ..... **R$ 800.000,00**
TERRENO- Rua Guanabara, Pioneiros Catarinense, 450 m² (15x30) ..... **R$ 300.000,00**
TERRENO- Rua Gugel, Jd. Universitário, 455 m² (14x32,5) ..... **R$ 150.000,00**
TERRENO- Rua Ciro Monteiro, Brasília, 384 m² (12x32) ..... **R$ 150.000,00**
TERRENO- Rua Masuetto Frankilino Zanuzzo, Lot. Nova Veneza, 360 m² (12x30) ..... **R$ 130.000,00**

FONE/FAX (45) 3225-2595
Av. Brasil, 5904, 1º Andar, sala 04 - Centro - Cascavel/PR

Residencial
Ana Vitória

APARTAMENTOS

65m²
92m²

Apartamentos próximo ao Lago de Cascavel trazendo conforto e qualidade de vida

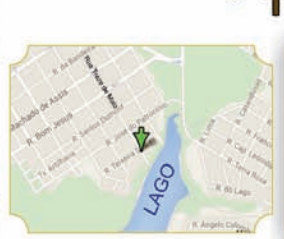

2 quartos
sala/cozinha
lavanderia e bwc.
sacada c/ churas.
baixo condomínio

ENTREGA AGOSTO 2015

CONSTRUÇÃO E INCORPORAÇÃO
VENDRAMIN ENGENHARIA LTDA
Rua Treze de Maio, nº 71
3225-0884 9952-1945

Presença imóveis

CRECI J04494

Av. Assunção, 103 - Alto Alegre - (45) 3096-2020

CAIXA AQUI

APARTAMENTOS

R$ 95 mil + parcelas – Res. Altenburg country 2 quartos sala cozinha planejada banheiro, 1 vaga de garagem.
R$ 155 mil – Ed. Kunz Rua Tinguis com 2 quarto, sala, cozinha, bwc, 1 vaga de garagem.
R$ 162 mil – Ed. Kunz Rua Tinguis com 2 quarto, sala, cozinha, bwc, 2 vaga de garagem.
R$ 180 mil – Ed. Jardim dos Ipês Jd Cristal Rua Padre Ricardo com 2 quartos, sala, cozinha, sacada com churrasqueira 1 vaga de garagem.
R$ 180 mil - Ed. Hyde Park - Neva Rua Marechal Deodoro 2 qtos, Sala 2 Ambientes, Cozinha planejada, Área de Serviço, BWC com armário com 1 vaga de garagem.
R$ 200 mil – Ed. Villares – Pacaembu com 2 quartos, sala, cozinha e banheiro, 1 vaga de garagem.
R$ 242 mil - Ed. Grand Hudson – Alto Alegre Rua Paraguai, 431, planta 4, 1 suíte+ qtos, 2 vagas de garagem, sacada com churrasqueira.
R$ 260 mil – Residencial Judith Coqueiral 1 suíte 2 quartos, WC, sala, cozinha 1 vaga de garagem.
R$ 550 mil – Ed. Grand Ville Centro Rua Minas Gerais, 1 suíte com hidro + 2 qtos, sala 3 ambiente, sacada com churrasqueira, 2 vagas de garagem.

CASAS

R$ 150 mil – Florais do Paraná Rua Antonio Pexe 3 qtos, sala, cozinha, WC garagem para 2 carros.
R$ 150 mil – Faculdade Rua Ciências Sociais com 3 quartos 262,5 m² de terreno, aceita proposta.
R$ 175 mil – Florença Rua Clevelandia 3 quartos, sala, cozinha, WC, 2 vagas de garagem casa esquina.
R$ 160 mil – Angra dos Reis Rua Tupis com 2 qtos, sala, cozinha, WC, 2 vagas de garagem.
R$ 160 mil – Santa Cruz Rua Tchucarramaes 2 qts, sala, cozinha WC, casa em condomínio com 1 vaga de garagem.
R$ 165 mil – Angra dos Reis Rua Carajás com 2 qtos, sala, cozinha, WC, 2 vagas de garagem.
R$ 180 mil – Angra dos Reis - Rua Alcides da Costa Ribeiro 1st +1 qtos Sala, cozinha, área de Serviço, WC, com 1 vaga de garagem.
R$ 180 mil – Faculdade Rua Prates com 2 qtos, Sala, cozinha, WC com 2 vaga de garagem, 150 m² área construída, 448 m² terreno casa de madeira.
R$ 185 mil – Santa Cruz Rua Tchucarramaes 2 qts, sala, cozinha WC, casa com 2 vaga de garagem.
R$ 185 mil – Angra dos Reis Rua Carajás com 3 qtos, sala, cozinha, WC, 2 vagas de garagem.
R$ 185 mil – Santa Cruz Rua Itaquatiara casa com 1 suíte, 2 qtos, sala, cozinha, WC social, lavanderia 68 m² com churrasqueira nos fundos.
R$185 mil – Floresta casa com 1suite + 2 quartos, sala ,cozinha e banheiro 1 vaga de garagem.
R$ 190 mil – Floresta Rua João de Barro com 3 qtos, sala, cozinha, área de serviço, WC com 264 m² terreno.
R$ 190 mil – Santa Maria – casa em madeira com 2 quartos e demais dependência terreno 300 m², vende ou troca por imóvel em Cascavel.
R$ 195 mil – Condomínio Residencial Alto do Canadá suíte 2 quartos, sala, cozinha conjugada 1 vaga de garagem .
R$ 230 mil – Terra Nova Cascavel 1 Rua Av. das Torres com 1 suíte, 2 qtos, cozinha, 2 vagas de garagem com 67 m².
R$ 215 mil – 14 de Novembro casa mista com 3 quartos, sala, cozinha, WC, garagem para 2 carros.
R$ 215 mil – Canadá casa em condomínio Alto do Canadá, suíte, 2 qtos, sala e cozinha conjugada com 85,7 m² construída.
R$ 240 mil – Terra Nova Cascavel 1 Rua Av. das Torres com 1 suíte, 2 qtos, cozinha, 2 vagas de garagem com 67 m² + ampliação.
R$ 250 mil – Pioneiros Catarinense 2 quartos, sala, cozinha, WC, espaço com churrasqueira 2 vagas de garagem.
R$ 260 mil – Continental Park Rua lageado com 3 quartos, cozinha, sala, garagem para 2 carros, cerca elétrica, portão eletrônico com 100 m² área construída.
R$ 260 mil – Faculdade Rua administração casa em madeira com terreno de 364 m².
R$ 355 mil – Cidade Verde Rua Jatobá 1 suíte + 2qtos, cozinha planejada, sala 2 ambientes, garagem 2 carros, 180 m² de terreno 116 m² área construída.
R$ 480 mil – Angra dos Reis – Rua Tupinambás casa com piscina, banheira com hidro, edícula com churrasqueira, 1 suíte + 2 quartos.
R$ 680 mil – Pq São Paulo - Rua Joaquim Távora casa com sala comercial com 3 qts, 2 salas 02 wc, área de laser, imóvel com 708 m².
R$ 850 mil - Alto Alegre -Rua Fagundes Varela com 1 St + 2 qtos, closet com armários , sala estar, sala de TV com painel, cozinha Planejada com fogão cook top, área de serviço, WC Social, com 4 vagas de garagens possui área de lazer com churrasqueira, armários, fogão, forno, bancada em granito, quarto para visita, banheiro, aquecimento solar em todos os pontos inclusive piscina, com 300 m² de área construída e 585 m² de área do terreno.

TERRENOS

R$ 110 mil – Veneza Rua França entre as Ruas Lisboa e Madrid, medindo 12x30 = 360m²
R$ 120 mil - Morumbi Jd Mantovani total de 200 m² 10 x 20 m².
R$ 120 mil – 14 Novembro terreno com 455 m² 13 x 35.
R$ 130 mil – Esmeralda Terreno com 456 m² 12x38.
R$ 140 mil – Colônia São Francisco – BR 369 km 511 Terreno com barracão, com 1266,11 m².
R$ 180 mil - Morumbi Jd Mantovani total de 500 m² são 2 terrenos 20 x 25 m².
R$ 210 mil – Florais do Paraná 500 m² 20 x 25 m.
R$ 285 mil – Canadá 432 m² 12 x 30,5 m lado esquerdo, 12 x 41,5 lado direito.
R$ 380 mil – Centro Rua Visconde do Rio Branco 15 x 43 m terreno com kitinetes.
R$ 420 mil - Neva Rua Osvaldo Cruz área total de 687,5 m² com medidas de 12,5 x 55 m
R$ 550 mil – Centro Rua Antonina terreno área total de 451,2 m² 12 x 37,6 m².
R$ 620 mil – São Cristóvão Rua Estilac Leal, terreno com 7 kitnetes construídas e alugadas medindo 600 m² total.

SOBRADOS

R$ 470 mil – Porto Seguro Rua Mario Miguel de Melo 1 suíte + 2 qtos, sala, cozinha, área de serviço garagem para 2 carros com 142 m² área construída.
R$ 520 mil – Centro Rua Paraná Com 1 Suíte com sacada + 2 qtos, Sala 2 ambientes, cozinha, área de Serviço, WC social, lavabo com 2 vagas de garagem 130 m² de área construída.
R$ 900 mil – Canadá Rua São Borja com 1 suíte máster , demi-suíte , sala de estar , sala de jantar, cozinha com móveis planejados, edícula com churrasqueira, quarto e banheiro, piscina, garagem para 4 carros 490 m² de terreno.
R$ 1.190.000 – Tropical Rua Jataí com 1 suíte simples, 3 quartos, cozinha planejada, sala de estar, sala de jantar, sala de TV, escritório, depósito, edícula, lavanderia garagem para coberta para 2 carros com 304 m² de área construída.

LOCAÇÃO

SALAS COMERCIAIS – Universitário medindo 94m², 79m², 63m² EXCELENTE LOCALIZAÇÃO, valores a negociar.
R$ 450,00 – SALAS COMERCIAIS Edifício Centro Comercial Lince.
SALA COMERCIAL – Rua Recife próximo clube Comercial 140 m² R$ 2.100,00
R$ 500,00 – APTO Jd Itália 1 suíte 1 quarto, cozinha, WC, 1 vaga de garagem.
R$ 650,00 – APTO – FAG Ed. Toledo com 2 quartos, sala, cozinha e WC, 1 vaga de garagem.
R$ 650,00 – APTO - ED.VILLARES – PACAEMBU com 3 quartos, sala, cozinha, banheiro 1 vaga de garagem.
R$ 700,00 – APTO FAG - DIVINA PRESENÇA com 2 quartos, sala, cozinha e WC com mobília na cozinha 1 vaga de garagem.
R$ 750,00 APTO - ED. ESTRELA na Av. Brasil Centro com 1 St + 2 qtos, sala 2 Ambientes, cozinha, área de serviço, WC condomínio aproximado R$ 50,00, SEM GARAGEM.
R$ 780,00 APTO – ED. SIRIUS – MARIA LUIZA com 2 quartos cozinha planejada, sacada com churrasqueira, área de serviço.
R$ 800,00 APTO - ED. JUDITH – COQUEIRAL com 1 suíte + 2 quartos, sala 2 ambientes, sacada com churrasqueira 1 vaga de garagem.
R$ 900,00 APTO – GENERAL OSORIO – PQ SÃO PAULO com 2 quartos sala 2 ambientes, sacada com churrasqueira 1 vaga de garagem.
R$ 1.000,00 APTO- SAN MARINO – CENTRO 1 suíte 2 quartos, cozinha planejada, banheiro com armário 1 vaga de garagem.
R$ 1.590,00 APTO - ED. BARCELONA Rua Rio de Janeiro centro com 1 St + 2 qtos, sala 2 ambientes, cozinha, área de serviço, WC com 2 vagas de garagem, condomínio aproximado R$ 300,00
R$ 550,00 CASA – Rua Pedro Baú Turisparque, com 2 quartos, sala, cozinha e banheiro garagem para 3 carros com sobra de terreno.
R$ 680,00 CASA SANTOS DUMONT com 2 quartos, sala, cozinha, WC, 1 vaga de garagem.
R$ 700,00 CASA – RUA HERCILIO LUZ com 2 quartos, sala, cozinha e banheiro 1 vaga de garagem.
R$ 1.450,00 SOBRADO – VERDES CAMPOS com 1 suíte + 2 quartos, sala 2 ambientes com 2 vagas de garagem, sobra de terreno nos fundos.
R$ 1.450,00 SOBRADO - Rua Pato Branco São Cristóvão, 1 suíte + 2 quartos, sala 2 ambientes, espaço com churrasqueira.

www.imoveispresenca.com.br

CRECI 5383-J
IMOBILIÁRIA SECURITÁ
45 3037-5323 45 9972-8153
www.imobiliariasecurita.com.br
Rua Rio de Janeiro, 552, Centro, Cascavel/PR
CAIXA AQUI

CASAS

CANCELLI. 3suítes, 3qtos, 04 garagens. Rua Elizeu do Prado ..... R$15.000.000,00
CARAVELLI. Suíte, 02 quartos, 02 garagens. Rua Machado de Assis ..... R$1.250.000,00
CENTRO. Suíte, 2quartos,02garages, piscina, sauna.Rua Rio de Janeiro ..... R$1.100.000,00
CENTRO. 04quartos,02 vgs de garagem.Rua Antonina ..... R$900.000,00
NOVA YORK. Suíte, 2quartos, 04 vgs de garagem.Rua Carlos Chagas ..... R$870.000,00
CENTRO. Suíte, 02quartos, 02vgs de garagem. Rua Marechal Deodoro ..... R$800.000,00
CENTRO.suíte,02quartos, 02 vgs de garagens.Rua Marechal Deodoro ..... R$750.000,00
NEVA. 02 suítes,02 quartos,04 vgs de garagens.Rua Marechal Floriano ..... R$640.000,00
COUNTRY. Suíte,2quartos,02 vgs de garagens.Rua Vicente Machado ..... R$600.000,00
TROPICAL. Suíte, 02quartos, 05 vgs de garagens. Rua João de Mattos ..... R$600.000,00
PACAEMBÚ.02suítes, 02 qtos,04 garagens. Rua Bartolomeu de Gusmão ..... R$560.000,00
COQUEIRAL. 03 quartos,02 vgs de garagens. Avenida Brasil ..... R$550.000,00
ANGRA DOS REIS. Suíte máster,02quartos, 04 garagens. Rua Tupinambá ..... R$500.000,00
CENTRO. 03quartos, 02 vgs de garagem.Rua Francisco Beltrão ..... R$380.000,00
CANCELLI. 03quartos,02 vgs de garagens.Rua Natalicio Florentino Alves ..... R$380.000,00
PACAEMBU. 04quartos, 03 vgs de garagens. Rua Francisco Beltrão ..... R$380.000,00
CANADÁ. Suíte, 02 quartos,garagem. Rua Itaqui ..... R$350.000,00
SANTA HELENA. Suíte,02quartos,03garagens. Av.Rio Grande do Sul ..... R$340.000,00
FACULDADE. Suíte, 2quartos, 2vgs de garagem. Rua Engenharia ..... R$320.000,00
CIDADE VERDE. Suíte, 02quartos,02 garagens.Rua Cambará ..... R$320.000,00
PACAEMBU. Suíte, 01 quarto, garagem.Rua Bartolomeu de Gusmão ..... R$320.000,00
SANTA TERESA. 03quartos,02 vgs de garagens.Rua Tapajós ..... R$300.000,00
COND.SANTA HELENA.suíte, 02 quartos, piscina.Rua Pacu ..... R$300.000,00
MARIA LUIZA. 03quartos,02 vgs de garagens.Rua Jose Caldart ..... R$290.000,00
MARIA LUIZA. 02quartos, garagem.Rua Pedro Carlos Neppel ..... R$275.000,00
CANDIDO RONDON. Suíte, 2quartos, 02 garagens. Rua Francisco Assis ..... R$260.000,00
CANADA. Suíte,02 quartos, 02 garagens. Rua Acquilino Massochin ..... R$212.000,00
ANGRA DOS REIS. Suíte,02qtos,02 garagens. Rua Antonio Rotta Ribeiro ..... R$210.000,00
NEVA. 03quartos.garagem.Rua Visconde do Rio Branco ..... R$200.000,00
INTERLAGOS. Suíte, 02quartos, garagem. Rua Thomas Edison ..... R$200.000,00
CANADÁ suíte, 02quartos, garagem. Rua Rafael Picolli ..... R$195.000,00
ANGRA DOS REIS. 03 quartos, garagem descoberta.Rua Tupis ..... R$195.000,00
CANADA. Suite,02 quartos,garagem.Rafael Picolli ..... R$195.000,00
BRASILIA. 2quartos, 04 vgs de garagem. Rua Procópio Ferreira ..... R$190.000,00
SANTA CRUZ. 02quartos, garagem. Rua Txucarramães ..... R$185.000,00
STAFELICIDADE.suíte, 1quarto, garagem. Rua Cb. Manoel Biri de Aguela ..... R$170.000,00
FLORAIS DO PR. 03quartos, 02 garagens. Rua Adelaide B.Cruz ..... R$170.000,00
FLORENÇA. Suíte. 01quarto, 02 garagens. Rua Tupininquins ..... R$170.000,00
ANGRA DOS REIS. 03 quartos, garagem.Rua Carajás ..... R$170.000,00
PERIOLLO. 03quartos, garagem. Rua Copacabana ..... R$170.000,00
ANGRA DOS REIS. 02 quartos, 02 vgs de garagens. Rua Carajás ..... R$165.000,00
PADOVANI. 03quartos, garagem. Rua Domingos Conceição Lopes ..... R$165.000,00
BRASMADEIRA. 03quartos,garagem.Rua Antonio Conradi ..... R$165.000,00
BRASMADEIRA. 02quartos,garagem. Rua Osvaldo Dalloglio ..... R$160.000,00
SANTA CRUZ. 02quartos, garagem. Rua Txucarramães ..... R$160.000,00
GUARUJA. 04 quartos, 02 vgs de garagem. Rua Açucenas ..... R$150.000,00
MORUMBI. 3quartos,garagem.Rua Clovis Juliano Bonato ..... R$145.000,00
FLORENÇA. 02quartos, 02 vgs de garagens. Rua Domingos Zago ..... R$145.000,00
FLORENÇA. 02 quartos, 03 vgs de garagens.Rua Tupiniquins ..... R$145.000,00
MORUMBI. Frente p/rua**,** 02quartos, garagem descoberta.Rua MonteNegro ..... R$145.000,00
PERIOLO. 2quartos,garagem.Rua Serra do Boi ..... R$145.000,00
MORUMBI. (frente) 02quartos, garagem.Rua Lagoa Bonita ..... R$145.000,00
FLORESTA. 2quartos 02 vgs de garagem descobertas. Rua dos Pardais ..... R$140.000,00
INTERLAGOS. 03quartos, garagem. Rua Grahmbell ..... R$140.000,00
MORUMBI. 02quartos, garagem descoberta. Rua São Roque ..... R$120.000,00
PERIOLLO. Res. Copacabana - 02 quartos, garagem. Rua Haiti ..... R$140.000,00
INTERLAGOS. Lot.Barcelona. 2quartos, garagem. Rua Olviedo ..... R$130.000,00
BRASILIA. 2quartos, garagem. Rua Lupicínio ..... R$107.000,00

SOBRADOS

TROPICAL 03 suítes,04 vgs de garagens,piscina. Rua Valdemar Bonn ..... R$1.390.000,00
TROPICAL. Suíte máster,02demisuítes,edícula, 03 garagens.Rua Bavínia ..... R$850.000,00
FORMOSA DO OESTE suíte máster 4qtos,02 vgs de garagem. Av.Goiania ..... R$800.000,00
TROPICAL. 02 suítes, 01 qto,02 vgs de garagens. Rua Fagundes Varella ..... R$650.000,00
CATARATAS. Suíte master, 02 suítes, 02 gars. Rua Estanislau Chervinski ..... R$650.000,00
CATARATAS. 03 suítes, 02 vgs de garagens. Rua Estanislau Chervinski ..... R$520.000,00
TURISPARK. Suíte,02quartos,03garagens.Rua Agronomia ..... R$500.000,00
CENTRO. Suíte,2quartos, 04 vgs de garagem.Rua Carlos de Carvalho ..... R$480.000,00
ROMA. 03suítes, 02 vgs de garagens.Rua Santa Clara ..... R$450.000,00
PARQUE VERDE. Suíte, 02 quartos, 03 garagens.Rua dos Eucalipto ..... R$430.000,00
MARIA LUIZA. Suíte, 02quartos, 03 vgs de garagem. Rua Rodrigues Alves ..... R$430.000,00
NEVA. Suíte, 02 quartos, 02 garagens Rua Olivia Kucinski/ Manoel Ribas ..... R$430.000,00
NEVA. Suíte, 2quartos, 2 vgs de garagem.Rua Sergio Djalma de Holanda ..... R$420.000,00
NEVA. Suíte,02 quartos,02 vgs de garagem. Rua Visconde do Rio Branco ..... R$420.000,00
TROPICAL. Suíte,2 quartos,garagem.Rua São Luis ..... R$402.000,00
NEVA. Suíte, 02 quartos,02 vgs de garagens. Rua Belo Horizonte ..... R$390.000,00
COUNTRY,suíte,02 quartos,03 vgs de garagem, Rua Pedro Ivo ..... R$380.000,00
PARQUE VERDE. Suíte,02quartos,02 vgs de garagem.Rua Ciprestes ..... R$380.000,00
ALTO ALEGRE. Suíte,03 quartos, 02 vgs de garagens. Rua Flamboyant ..... R$380.000,00
ALTO ALEGRE. Suíte, 02 quartos, 02 garagens.Rua Públio Pimentel ..... R$372.000,00
ROMA. Suíte, 02 quartos,02 vgs de garagem. Rua Santa Clara ..... R$330.000,00
CLARITO. Suíte,2quartos, garagem p/ 02 carros.Rua Jacutinga ..... R$315.000,00
ESMERALDA. Suíte,2quartos,garagem. Rua Espinélio ..... R$315.000,00
PORTO SEGURO. 02 quartos,garagem.Rua Mario Miguel de Mello ..... R$250.000,00
SANTO ONOFRE. Suíte, 2quartos, 2 garagens.Rua Tapajós ..... R$250.000,00
BRASMADEIRA. Suíte, 02quartos, 02 garagens. Rua Alvorada ..... R$230.000,00

APARTAMENTOS

LE PRESTIGE. Suíte máster, 02 suítes, 03 gars.Rua Vicente Machado ..... R$2.500.000,00
LE PRESTIGE.suíte máster, 02suítes. 03 gars. Rua Vicente Machado ..... R$1.250.000,00
LE PRESTIGE.suíte máster, 02suítes, 03 gars.Rua Vicente Machado ..... R$1.162.000,00
RES.DE BONA. Suíte,02 quartos,02 vgs de garagem. Rua Curitiba ..... R$900.000,00
ED.VERSALHES. suíte máster, 02 qtos, 02 garagens. Rua Minas Gerais ..... R$800.000,00
ED.GEMINI II. Suíte,2quartos, 02 vgs de garagem.Rua São Paulo ..... R$750.000,00
ED.ARMANDO REZENDE(603). Suíte,02qtos, 02 garagens.Rua OlavoBilac ..... R$681.000,00
ED WAY POINT. Suíte, 2quartos, 02garagens. Rua Recife ..... R$680.000,00
ED.GERALDO MARQUES.suíte,2quartos,02 garagens. Rua Mato Grosso ..... R$650.000,00
ED.SÃO RAFAEL. Ap 62 Suíte, 02quartos, 02 garagens. Rua Pernambuco ..... R$570.000,00
ED.ATHENAS. suíte,2quartos,02 vgs de garagem.Rua Presidente Kennedy ..... R$550.000,00
ED. ATLANTA. Suíte, 02 quartos, 02 vgs de garagens. Rua Salgado Filho ..... R$550.000,00
ED.VILLA REAL. Suíte, 2quartos, 02garagens. Rua Marechal Floriano ..... R$525.000,00
ED. ROSA DOS VENTOS.suíte,02qtos,02 vgs de garagens. Rua Curitiba ..... R$506.224,61
JOÃO BATISTA CUNHA.(206) suíte, 2quartos, 02 garagens.RuaRiachuelo ..... R$500.000,00
JOÃO BATISTA CUNHA.(205) suíte, 2quartos, 02 garagens.RuaRiachuelo ..... R$500.000,00
ED.VILLA REAL. Suíte, 2quartos, 02garagens. Rua Marechal Floriano ..... R$485.000,00
ED. ROSA DOS VENTOS.suíte,02qtos,02 vgs de garagens. Rua Curitiba ..... R$472.660,00
RES.DE BONA. Suíte,02 quartos,02 vgs de garagem. Rua Curitiba ..... R$450.000,00
ED. AUGUSTUS.(AP 22) suíte,02quartos,02 garagens.Rua da Bandeira ..... R$445.000,00
ED. AUGUSTUS.(AP 14) suíte,02quartos,02 garagens.Rua da Bandeira ..... R$438.075,00
ED.FLOR DE LIS.suíte máster,02quartos,vg p/02 carros. Rua da Bandeira ..... R$420.000,00
ED.VALPARAISO. Suíte, 02 quartos, 02 garagens. Rua Pernambuco ..... R$408.000,00
ED. MANOEL RIBAS suíte, 02demisuíte, 02 garagens. Rua Manoel Ribas ..... R$397.550,00
RESIDENCIAL MARINI. Suíte, 2 qtos, 02garagens.Rua Visc.Guarapuava ..... R$387.000,00
RES. ALEXANDRIA. Suíte, 02 quartos, garagem. Rua Marechal Floriano ..... R$382.500,00
ED.SANTOS DUMONT. Suíte, 02quartos, garagem.Rua Mato Grosso ..... R$380.000,00
ED.MONTERREY. suíte, 2quartos,02 garagens.Rua Marechal Floriano ..... R$375.566,76
ED.JOÃO B. CUNHA. (404) suíte, 02qtos, 02 garagens.Rua Riachuelo ..... R$370.000,00
ED. MANOEL RIBAS suíte, 02demisuíte, garagem. Rua Manoel Ribas ..... R$366.250,00
ED.ANA CANDIDA. Suíte, 2quartos,garagem.Rua da Bandeira ..... R$360.000,00
ED.JOÃO B. CUNHA. (304) suíte, 02qtos, 02 garagens.Rua Riachuelo ..... R$360.000,00
ED.BELVEDERE. Suíte, 2quartos, garagem.Rua Presidentes Bernardes ..... R$360.000,00
ED.OLIVA GARDEN. Suíte, 02 quartos,02 gars. Rua Francisco Bartinick ..... R$352.000,00
ED.JOÃO B. CUNHA. (204) suíte, 02qtos, 02 garagens.Rua Riachuelo ..... R$350.000,00
ED.SAN FERNANDO.suíte, 2quartos,02 garagens. Rua Souza Naves ..... R$350.000,00
ED.LAGUNA.suíte**,** 2quartos, garagem.Rua Treze de Maio ..... R$349.000,00
ED.VITA REALE. Suíte, 2quartos, garagem.Rua Antonina ..... R$346.143,00
ED.VALPARAISO. Suíte, 01quarto, 01 vg de garagem. Rua Pernambuco ..... R$340.000,00
ED.ILE DE FRANCE.suíte,02 quartos,garagem.Rua Mato Grosso ..... R$335.000,00
ED.VISCONDE DE MAUÀ. Suíte, 02quartos,garagem.Rua São Paulo ..... R$330.000,00
EDSOLYFRAN. (apto 71) 02suítes, 01 quarto, garagem.Rua Paraná ..... R$317.500,00
ED.JOÃO FACHI. Suíte, quarto, garagem. Rua São Luis ..... R$316.000,00
ED.QUINTO ANDREIS. suíte,2quartos,garagem.Rua Eng.Teodoro Sampaio ..... R$296.881,00
ED.SALVADOR DALI. Suíte, 02 qtos, garagem.Rua Tiradentes ..... R$275.426,52
ED.QUINTO ANDREIS. suíte,2quartos,garagem.Rua Eng.Teodoro Sampaio ..... R$260.411,50
ED.LAGUNA.2quartos, 02 vgs de garagens.Rua Treze de Maio ..... R$259.000,00
LACUSTRE II. Suíte, 02 quartos, garagem. Rua Santos Dumont ..... R$252.000,00
ED.BRISTOL. 02quartos, garagem. Rua Paraná ..... R$248.000,00
ED.VALENCE. 02quartos, garagem. Rua Mar.Candido Rondon ..... R$244.398,67
ECOVILLE. 02quartos, garagem. Rua Manaus ..... R$240.000,00
ED.ANA VITÓRIA. 02quartos, garagem.Rua Treze de Maio ..... R$225.000,00
JACARANDÁ BOULEVARD.02quartos,garagem. Rua Francisco Bartinick ..... R$220.000,00
ED.PRES.COSTA E SILVA.02quartos,garagem.Rua Pres.Costa e Silva ..... R$219.870,00
ED.SOLYFRAN (apto14) 2quartos, garagem. Rua Paraná ..... R$209.765,00
RESIDENCIAL VELA MAR. 02 quartos, garagem. Rua Belem ..... R$200.000,00
ED.WEBBER. 02quartos, garagem.Rua Venezuela ..... R$200.000,00
RES.AMAZONIA. suíte,01 quarto, sacada,garagem. Rua Manaus ..... R$200.000,00
RES.CHAMPAGNAT. 2quartos, garagem. Rua Emiliano Afonso Silva ..... R$200.000,00
ED.SOLYFRAN (apto11) 1quarto, garagem. Rua Paraná ..... R$197.675,00
ED.ANA VITÓRIA. 02quartos, garagem.Rua Treze de Maio ..... R$195.000,00
ED.FLAMBOYANT RESIDENCE. 02quartos,garagem.Rua Flamboyant ..... R$194.838,00
MARIO COPACHINSKI. Suíte, 01quarto, Garagem.Rua Amarildo Passos ..... R$188.278,00
ED.QUINTO ANDREIS. suíte,2quartos,garagem.Rua Eng.Teodoro Sampaio ..... R$187.575,00
ED.PARNANGUARA. 02 quartos, garagem descoberta. Rua Paranaguá ..... R$185.900,00
ED.SAN JUAN. 02 quartos, vg p/ 02 carros. Rua Pedro Miranda ..... R$185.000,00
ED.GÊNOVA. Suíte, 01 quarto. Travessa Cristo Rei ..... R$172.000,00
AMAZÔNIA. Suíte, 01 quarto, garagem. Rua Manaus ..... R$170.000,00
ED.MORADA DO SOL.02quartos, garagem. Rua Jorge Lacerda ..... R$160.000,00
RES.FLORENÇA. 3quartos, garagem. Rua Bororós ..... R$160.000,00
ED.LORIENT. 02 quartos, garagem.Rua Cristo Redentor ..... R$160.000,00
GUARUJÁ. 03 quartos,garagem.Rua Samambaias ..... R$150.000,00
RES.ALTO DA FAG.suíte,garagem.Rua João Kuloski ..... R$140.000,00
RES.PALMEIRAS. 02quartos,garagem.Rua Cipreste ..... R$135.000,00
PARQUE DAS AVES.03quartos,garagem. Rua Julio Szymanski ..... R$130.000,00

COMERCIAL

CENTRO. Prédio Comercial c/ 880.00m² c/ 02 pisos. Rua Rio de Janeiro ..... R$1.800.000,00
PQ.SÃO PAULO. Barracão c/1.213m². Rua Aracy Tanaka Biazetto ..... R$1.700.000,00
SANTA FELICIDADE. Barracão c/ 960m² - Rua José Permito de Sá ..... R$980.000,00
PQ.SÃO PAULO. Casa c/ várias salas comerciais. Rua Joaquim Távora ..... R$680.000,00
SANTA FELICIDADE. Barracão c\220m². Luis augusto Perreira ..... R$340.000,00
PACAEMBU. Salas Comerciais c/ 51m² - Rua Venezuela ..... R$125.000,00

TERRENOS

CANCELLI. Terreno c/ 24.000 m² - Rua Elizeu do Prado ..... R$15.000.000,00
FAG. c/ 2.160m² - Lotes 11/12/13 – Rua Anibal Cury ..... R$1.380.000,00
PACAEMBÚ. c/ 429m² - (13 x 32,5m) – Rua Rocha Pombo ..... R$740.000,00
CENTRO. c/ 560m²- (14 x 40m) - Rua Antonina ..... R$700.000,00
NEVA. c/ 630m² - (18 x 30m) – Rua Marechal Floriano ..... R$650.000,00
CANCELLI. c/ 735m- (15 x 49m) - Rua Belém ..... R$580.000,00
LOT.CHRISTINA. c/ 739m² (12 x61m) Rua Princesa Isabel ..... R$440.000,00
CANCELLI. c/ 560m² - (14x40m) Rua Osvaldo Cruz ..... R$420.000,00
CANADÁ. c/ 427m² - 13 x 30,5m) - Rua Peroba ..... R$350.000,00
PQ.SÃO PAULO. c/ 590.00m² - Rua Cassiano Jorge Fernandes ..... R$325.000,00
PACAEMBU. c/409,50m – Rua Bartolomeu de Gusmão ..... R$320.000,00
SÃO CRISTOVÃO. c/ 540m² - 13,5 x 40m. Rua Abaete ..... R$300.000,00
CANCELLI. c/ 300m² - Rua Waltrudes Klein ..... R$280.000,00
PIONEIROS. c/ 472,81m² - Rua Santa Clara ..... R$250.000,00
SÃO CRISTOVÃO. c/ 480m² - (12 x 40m) – Rua Vilhena ..... R$250.000,00
CATARATAS. c/ 360m² - Res.Jardim. Botânico- Rua Estanislau Chervinski ..... R$230.000,00
PERIOLO. c/ 520m² - – lote 11 quadra 17 - Rua Haiti ..... R$210.000,00
SANTO ONOFRE. c/ 525m² - (15x35m) - esquina - Rua Yanomanis ..... R$200.000,00
PIONEIROS CATARINENSE. c/ 320m²(08 x 40m) Rua Santa Rosa ..... R$200.000,00
LOT.CHRISTINA. c/360m²(12 x 30m) Rua Princesa Isabel ..... R$200.000,00
JD.COLMEIA. c/ 600m² (12x50m) Rua Serra dos Andes ..... R$180.000,00
LOT.SANTA CATARINA. c/ 420m² - (12 x 30m) – Rua Videira ..... R$180.000,00
ALTO ALEGRE. c/540m² - Rua Roni Sperotto ..... R$170.000,00
JD.PALMEIRAS. c/ 360,00m² - (17x11,50m) – Rua Belo Horizonte ..... R$160.000,00
GUARUJÁ. c/ 420m²- (12 x 35m). Rua Girassol ..... R$150.000,00
FLORAIS DO PARANA. c/ 250m² - Avenida das Pombas ..... R$87.000,00
LOT. ECO PARK. Lotes c/ 200m² - (10x20m). Rua Lagoa Mangaba á partir ..... R$67.000,00
FLORAIS DO PARANÁ. c/250m² - financiado Rua Estanislau Ternoski ..... R$30.000,00

CHÁCARAS / SÍTIOS

STA TEREZA. Área de Terras c/ 10 alqueires – próx. Br 277 –Km 610 ..... R$3.700.000,00
CHÁCARA c/ 21.000 m² - próximo.ao rio.Estrada Rio da Paz ..... R$670.000,00
CHÁCARA c/ 21.000 m² - antes do pesqueiro, Estrada Rio da Paz ..... R$650.000,00
SITIO EM SÃO FRANCISCO. c/ 5 alqueires,distrito de Santa Tereza ..... R$500.000,00
VILA TRÊS PINHEIROS. c/ 7,7alqueires. Santa Lucia ..... R$350.000,00
BOA VISTA APARECIDA. c/2.400 m² - Cond.Village – Rua 02 ..... R$350.000,00
BOA VISTA APARECIDA. Lot. Machado de Ouro. Linha Tigrinho á partir ..... R$47.000,00
LOT.BEIRA LAGO. Terrenos c/ 1.800m² no Alagado de Boa Vista ..... R$45.000,00

LOCAÇÃO

APARTAMENTO

ED.VERSALHES. suíte, 02quartos, 02 vgs de garagens. Rua Minas Gerais ..... R$3.300,00
ED.RIVIERY. 02 quartos, garagem.Rua Pernambuco ..... R$650,00
ED.ESMERALDA. 02quartos,garagem.Rua Turqueza ..... R$650,00
ED. CATARATAS. 2quartos, garagem. Rua Alba Vieira ..... R$600,00
ED.AMAZONIA. suíte, 01 quarto, garagem. Rua Manaus ..... R$600,00
ED.ANA GELTA. 02quartos, sala e cozinha. Rua Rio Grande do Sul ..... R$500,00
NOVA CONQUISTA. 02 quartos, garagem. Rua Tamoios ..... R$480,00

SOBRADO

TROPICAL. 1ª Locação-**Suíte máster,** 2 demi, edícula, 3 garagens.R.Bavínia ..... R$2.500,00
TROPICAL. 02 suítes, 01qto, 02 vgs de garagens.Rua Fagundes Varela ..... R$2.000,00
SANTO ONOFRE. Suíte, 02 quartos, garagem. Rua Tapajós ..... R$850,00

CASA

TROPICAL. Suíte, 02 quartos, 02 vgs de garagens. Rua Canafístula ..... R$2.200,00
CANADÁ. Suíte, 02quartos, 02 vgs de garagens. Rua Itaqui ..... R$1.100,00
PADOVANI. Suíte, 01quarto, garagem.Rua Claudia Galante Padovani ..... R$800,00
UNIVERSITÁRIO. Suíte, 01 quarto, garagem. Rua Gurgel ..... R$600,00
SANTA FÉ. 02 quartos, garagem. Rua Olga Elisa Colombo Bortollo ..... R$550,00
SANTO ONOFRE. 03quartos, garagem. Rua Tinguis ..... R$500,00
NEVA . Madeira - 02 quartos,sala, cozinha.Rua Marechal Floriano ..... R$400,00

TERRENO

Com 988m² - Rua São Paulo em frente a Mecânica Prado ..... R$2.300,00

SALA COMERCIAL

TURISPARK. Sala comercial c/ 130m², esquina. Rua Filosofia ..... R$1.800,00
TURISPARK. Sala comercial c/ 130m², meio de quadra. Rua Filosofia ..... R$1.600,00
CENTRAL PARK. c/ 44m² - Avenida Brasil ..... R$600,00
ED.SAN FERNANDO. c/ 78m² - Rua São Paulo ..... R$500,00

IMOBILIÁRIA SECURITÁ
CRECI 5383-J
45 3037-5323 45 9972-8153
www.imobiliariasecurita.com.br
Rua Rio de Janeiro, 552, Centro, Cascavel/PR
CAIXA AQUI

IMOBILIÁRIA SECURITÁ
CRECI 5383-J
Recanto Tropical
SOBRADO
208m²
Alto padrão
Suíte
2 Demi suíte
CONSTRUTORA ACM

Florais do Paraná
Casas com 64m²
CONSTRUTORA ACM
IMOBILIÁRIA SECURITÁ
CRECI 5383-J

construção
Construtora JL
www.construtorajl.com | 45 3321-8500

vendas - creci J-2031
Imobiliária JL
www.imobiliariajl.com.br | 45 3225-2528 / 3225-0008

Curta nossa Fan Page e compartilhe as novidades.
Fique por dentro dos lançamentos do mercado imobiliário, com conteúdos sempre atualizados.

www.facebook.com/construtorajl

APARTAMENTOS EM CONSTRUÇÃO

= ED. ELEGANCE. APTOS - Rua Dom Pedro II esq. Mato Grosso - CENTRO. – R1 -16.347 - 2013
(02 APTº POR ANDAR), Com (240,M² 02 vagas de garagem) – 01 suíte, 02 quartos, bwc social, sala p/ 2 ambientes c/, churrasqueira, lavabo,cozinha, área de serviço, bwc, área comum com piscina, salão de festa com espaço gourmet, Hall decorado, cameras segurança, medidor água individual poço artesiano.**(LANÇAMENTO).**

= ED. CONTEMPORANEAU. APTOS - Rua Rio de Janeiro - CENTRO. – R2 - 26.078 - 2011
(02 APTº POR ANDAR), Com (240,M² 02 vagas de garagem) – 01 suíte c/ balcony, 02 quartos, bwc social, sala p/ 2 ambientes c/ balcony, churrasqueira, lavabo,cozinha, área de serviço, bwc, área comum com piscina, salão de festa com espaço gourmet, Hall decorado, camêras segurança, medidor água individual poço artesiano.

= ED. PRIVILEGE. APTOS - Rua Mato Grosso - CENTRO. - R1 – 062.178-2010
(02 APTº POR ANDAR), Com (294,31M² 02 vagas de garagem).01suíte máster, closet, 02 suítes, sala estar / jantar / espaço gourmet, sacada, lavabo, cozinha ,lavanderia, dep. de empregada – Área comum c/ piscina adulto, piscina infantil, deck, Play Ground, fitness, sauna mini-quadra, salão de festas, cozinha gourmet, churrasqueira, sala de jogos, bicicletário.

= ED. INFINITTY. APTOS - Rua Mato Grosso - CENTRO. – R1 - 44.306 - 2011
(04 APTº POR ANDAR), Com (164,271M²) 02 vagas de garagem) – 01 suíte, 02 quartos, Bwc social, sala p/ 2 ambientes c/ churrasqueira, cozinha, lavanderia. Área comum Hall decorado, salão de festa, espaço gourmet, churrasqueira, playground, quadra poliesportiva, poço artesiano.

= ED. SPLENDORE. APTOS - Rua Pedro Ivo - CENTRO. – R1– 75.770 - 2012
(04 APTº POR ANDAR), Com (154,488,M² 02 vagas de garagem) – 01 suíte, 02 quartos, Bwc social, sala p/ 2 ambientes c/ churrasqueira, cozinha, lavanderia. Área comum Hall decorado, salão de festa c/ cozinha, sala de jogos, piscina c/ deck, churrasqueira, poço artesiano.

PRÉ - LANÇAMENTO

= ED. ABSOLUTE. APTOS - Rua Carlos de Carvalho - CENTRO. – R1 – 79.563- 2014
(06 APTº POR ANDAR)- (DUAS OPÇÕES DE PLANTAS), 02 quartos, Bwc social, sala / cozinha / lavanderia. vaga de garagem. Área comum Hall decorado,03 elevadores, salões de festa, churrasqueira e outros atrativos. EXCELENTE LOCALIZAÇÃO.

APARTAMENTOS

= ED. SAINT MORITZ. APTO 8º ANDAR - Rua Minas Gerais, 2771 - CENTRO.
Com.318,74,M², 01suíte máster, 01 suite, 02 quartos (um c/ armario), Bwc social, sala estar /Bar c/ sacada, sala p/ ambientes c/ sacada churrasqueria e armário, lavabo, cozinha e lavanderia (mobiliadas), dep. de empregada, 02 vagas de garagem,deposito.

= ED. COUNTRY VILLE RESIDENCE. APTOS – R. Jorge Samways. – FOZ DO IGUAÇU – R2 -6012 -1998
Com 425,312Mm², c/ 03 vagas de garagem – 256,4411m² c/ 03 vagas de garagem 240,0748m² c/ 2 vagas de garagem – 227,336m² c/ 02 vagas de garagem**.**

= ED. PORTO GENOVA. APTO 500 –Av.Visconde de Guarapuava, 4629 - CURITIBA – PR.
Com 602,M². 01 suíte máster (closets e bwcs feminino/ masculino),02 suítes, terraço, rouparia, home Office, área social ampla c/ hall(galeria), sala jantar, cristaleira, living integrado ao estar intimo/ jardim de inverno, lavabo, copa c/ estar, churrasqueira (individual, cozinha espaçosa, lavanderia c/ quarto de secagem e varal, 02 dep. de empregada, 04 vagas de garagem, depósitos

= ED. ATLANTA. APTO 302 - Rua Pernambuco esq. c/ Salgado Filho – CENTRO.
Com 184,M². 01 suíte, 02 quartos, Bwc social, sala p/ 2 ambientes c/ sacada, cozinha, área de serviço, 02 vagas de garagem **.** R$450.000,00.

= ED. BELVEDERE . APTO 16º ANDAR - Rua Presidente Bernardes, 2557- CENTRO.
Com 162,M². 01 suíte (bwc c/ armário e box blindex), 02quartos, Bwc sócial, (bwc c/ armário e box blindex), sala p/ 2 ambientes c/ sacada, cozinha c/ armários, lavanderia c/ armário, 01 vaga de garagem. R$400.000,00.

= ED. CASA BLANCA . APTO 100 - Rua Mato Grosso, 1966 - CENTRO.
Com 192,38M². 01 suíte, 02 quartos, Bwc social, sala p/ 2 ambientes, lavabo, sacada, cozinha, lavanderia, dep. de empregada, 02 vagas de garagem, (armários 2 quartos e cozinha - tanque – pisos laminado / cerâmica). R$ 420.000,00.

= ED. CASA BELLA. APTO 302 (DUPLEX)- R. Mato Grosso,2002-CENTRO.
Com 274,M².01 suíte c/sacada(fechada blindex), 02 quartos, bwc social, sala Tv sala p/ 2 ambientes c/ sacada (fechada blindex), lavabo, cozinha c/ armários, lavanderia, dep. de empregada, 02 vagas de garagem.R$650.000,00.

= ED. GEMINNI II. APTO 15º ANDAR- Rua São Paulo, 789 - CENTRO.
Com240,M².01 suíte máster, 02quartos, Bwc social, sala p/ 2 ambientes c/ sacada, lavabo, sala jantar c/ sacada e churrasqueira, cozinha, lavanderia, dep. de empregada, 02 vagas de garagem. R$750.000,00.

= ED. IMPERATRIZ. APTO - Rua Olavo Bilac, 1319 - CENTRO.
Com 257,M². 01suíte máster, 03 quartos, Bwc social, sala p/ 3 ambientes c/sacada fechada Blindex, lavabo, cozinha, lavanderia, dep. de empregada, deposito, 02 vagas de garagem. (APTO MOBILIADO- AR SPLIT – PISO LAMINADO E GRANITO). **R$ 850.000,00.**

= ED. ILLÊ DE FRANCE. APTO 1601 (MOBILIADO)– Rua Mato Grosso, 1680 – CENTRO.
Com 138,M². 01 suíte, 02 quartos, bwc social, sala p/ 2 ambientes c/ sacada, cozinha,lavanderia, 01vaga de garagem. R$ 340.000,00

= ED. MILÃO. APTO 302 – Rua Paraná, 5319 - CENTRO
Com 106,2M². 02 quartos, bwc social, sala p/ 2 ambientes c/ sacada, cozinha(mobiliado/ eletrodomésticos), lavanderia,01 vaga de garagem. **R$ 300.000,00.**

= ED. RESID. ROSEMOUNT APTO 1303– Rua Pernambuco, 1364 esq. – CENTRO.
Com 295,M². 01 suítes máster, 02 suítes, sala tv, sala jantar c/ sacada e churrasqueira,lavanderia, Bwc de serviço, 02 vagas de garagem individuais.. R$950.000,00, (aceita imóvel até R$450.000,00).

= ED. ROSA DOS VENTOS, APTO 204– Rua Curitiba esq. Nereu Ramos - NEVA
Com 178,83m². 01 suíte, 02 quartos, Bwc social, sala p/ 2 ambientes c/ sacada e churrasqueira, cozinha, área de serviço.02 vagas de garagem.

= ED. ROSA DOS VENTOS, APTO 502 (COBERTURA DUPLEX)– Rua Curitiba esq. Nereu Ramos - NEVA
Com 284,29M². 01 suíte, 02 quartos, Bwc social, sala p/ 2 ambientes c/ sacada e churrasqueira, cozinha, área de serviço.02 vagas de garagem.

= ED. GEMINNI II. APTO 16º ANDAR- Rua São Paulo, 789 - CENTRO.
Com 240,M².01 suíte máster, 02quartos (um c/ armário), Bwc social, sala estar c/ armário c/ sacada, lavabo, sala jantar c/ armário, sacada c/ churrasqueira / pia, cozinha, lavanderia dep. de empregada, 02 vagas de garagem. (suíte c/ armário, cozinha e lavanderia. c/ armários). **R$680.000,00.**

= ED. RESID. ROSEMOUNT APTO 901 – Rua Pernambuco, 1364 esq. – CENTRO.
Com 296,26M². 01 suítes máster, 02 suítes, sala estar, lavabo, sala estar / jantar c/ espaço gourmet, cozinha, lavanderia, Bwc de serviço, 02vagas de garagem. **R$ 750.000,00,**

= ED. SALGADO FILHO, APTO 101 – Rua Salgado Filho, 3253 – CANCELLI.
Com160,90M². 01 suíte, 02 quartos, Bwc social, sala p/ 2 ambientes - sacada e churrasqueira, cozinha, área de serviço.02 vagas de garagem.

= ED. CONTEMPORANEAU. APTO 1401- R. Carlos de Carvalho esq. -CENTRO.
Com 241,02M².01 suíte, 02 quartos, bwc social, sala p/ 2 ambientes c/ espaço Gourmet, balcony, lavabo, cozinha , lavanderia, 02 vagas de garagem. Depósito. **R$ 890.000,00.**

= ED. NUREMBERG. APTO 17 BL C - Rua Manaus, 2074 - CANCELLI.
Com 134,21,M². 03quartos, Bwc social, sala p/ 2 ambientes, cozinha e lavanderia,02 vagas de garagem.

= ED. ALTO LEBON. APTO - Rua Rio de Janeiro, 956 – CENTRO.
Com 149,M². 01 suíte, 01 quarto, Bwc social, sala p/ 2 ambientes c/ sacada churrasqueira / pia, cozinha (mobiliada), lavanderia, 02 vagas de garagem . **R$400.000,00.**

= ED. PRIVILEGE I. APTO 7º ANDAR – Rua Mato Grosso, 2687 - CENTRO.
Com 304,14M² . 01 suíte máster c/ closet, 02 suítes, sala p/ 03 ambientes c/ churrasqueira – sacada, lavabo, cozinha, lavanderia, dep. de empregada, 02 vagas de garagem. (com ar-condicionado – Box Blindex).

= ED. QUINTO ANDREIS BL A. APTO 103 - Rua Theodoro Sampaio, 458 esq. Souza Naves – PQ.SÃO PAULO
Com 104,01M². 01 suíte, 01quarto, Bwc social, sala p/ 2 ambientes c/ sacada e churrasqueira/pia, cozinha, lavanderia,01 vaga de garagem.

= ED. QUINTO ANDREIS BL B. APTO 103 - Rua Theodoro Sampaio, 458 esq. Souza Naves – PQ.SÃO PAULO
Com 91,50M². 02 quartos, Bwc social, sala p/ 2 ambientes c/ sacada e churrasqueira /pia, cozinha, lavanderia, 01 vaga de garagem.

= ED. GRAND VILLE. APTO 802- Rua Minas Gerais, 2287 - CENTRO.
Com 183,45M².01 suíte máster c/ closet, 02quartos (um c/ armário), Bwc social, sala p/ 03 ambientes c/ sacada e churrasqueira, cozinha (planejada), área de serviço, dep. de empregada 02 vagas de garagem. **R$ 550.000,00.**

= ED. SARAH VIRGINEA - PTO 02 – Rua Minas Gerais, 2645 – CENTRO.
Com 315,99M². 03 suíte, 02 quartos, Bwc social, sala p/03 ambientes c/ sacada, lavabo, copa, cozinha e área de serviço (planejadas),03 vagas de garagem.R$900.000,00 (aceita imóvel em Foz do Iguaçu como parte de pagamento)

= ED. GERALDO MARQUES SARAIVA –(COBERTURA DUPLEX – MOBILIADO). Rua Mato Grosso, 1789 - CENTRO.
Com 366,39M².01 suíte c/ closet/ sauna, escritório, salão de jogos, Bwc social, sala jantar, cozinha, lavanderia, salão de festa amplo, 04 vagas de garagem. R$1.800.000,00.

= ED. ANA CANDIDA. APTO 3º ANADR - Rua Da Bandeira, 836 – CENTRO.
Com 133,89M². 01 suíte, 02 quartos, Bwc social, sala p/ 2 ambientes c/ sacada e churrasqueira, cozinha, lavanderia, 01 vaga de garagem . **R$280.000,00. (apto sem acabamento).**

= RESID. TRIPLEX – COND. LAGO DOURADO - REGIÃO DO LAGO.
Com c/421,M² - Lote c/ 1.260,M². 01 máster c/ closet amplo e varanda, 03 suítes c/ sacadas escritório c/ sacada, sala estar c/ lareira, lavabo, adega, sala jantar, cozinha, lavanderia ,dep. de empregada, garagem p/ 3 carros, salão c/ churrasqueira , varal, depósito grande, (piso porcelanato e laminado – piscina aquecida c/ 02 bwc– tem elevador = ficam todos os móveis fixos – ar-condicionado – cortinas – lustres -). **R$ 2.800.000,00.**

RESIDENCIAL GREEN TOWN

= CONDOMINIO COM 13 SOBRADOS – Rua Erva Mate, 318. RECANTO TROPICAL - R1 51.737- 2013.
Com 128,23M², 01 suíte, 02 quartos, bwc social, sala p/ 2 ambientes, lavabo, sala jantar / cozinha - área de serviço.

RESIDÊNCIAS

= SOBRADO – COND. VINICIUS DE MORIAS
Com 500,M², Lote c/ 784,M², 01 suíte máster, suíte simples, demi-suíte, sacadas, sala de estudo, sala estar, sala tv, lavabo, espaço gourmet, cozinha, lavanderia, despensa, dep. de empregada, garagem p/ 04 carros, espaço Fitnes, piscina aquecida, hidromassagem, cascata.´R$2.200.000,00.

= RESID. ALVENARIA – Marina Doce Vida – BOA VISTA DA APª.
Com 230,50M², Lote c/ 1.358,70M². 03 suítes (mobiliada),sala p/ 2 ambientes (mobiliada), cozinha e lavanderia com (mobília completa), tanque, maquina de lavar, dep. de empregada (mobiliada), varanda grande c/ churrasqueira, forno pizza, chapa, mesa grande em granito, mesa c/ guarda sol, garagem, (piscina nova c/ borda permanente infinita, luz colorida, jardim, arvores frutíferas, irrigação automatizada, ar condicionado, Pier, barco motor Yamaha 150 HP, injeção eletrônica Socker 222. **R$1.500.000,00.**

= RESID. ALVENARIA – Marina Doce Vida – BOA VISTA DA APª.
Com 260,M², Lote c/ 2.058,04M². 02 suítes, 01 quarto, Bwc social, sala estar, sala TV, sala jantar, cozinha c/ armários, lavanderia, dep. de empregada, varanda grande c/ churrasqueira garagem p/ 2 carros coberta, (piscina). **R$1.250.000,00.**

= SOBRADO – RUA PRESIDENTE BERNARDES, 1201 ESQUINA C/ RUAVITÓRIA – CENTRO.
Com 599,03M², Lote c/ 770,M², 01 suíte máster c/ sacada, closet e sauna, 02 demi-suíte c/ 2 closet, 01 quarto, sala de brinquedo, bwc social, hall, 02 salas Tv, sala estar, escritório, lavabo, adega, copa, cozinha, despensa, dep. de empregada, lavanderia, salão de festa c/ armários, churrasqueira, forno, lavabo, garagem p/04 carros (03cobertas). (ficam todos os moveis sob-medidas na suíte, demi suítes, quarto c/ cama, bwcs, salas, escritório, cozinha c/ fogão e exaustor, lavanderia c/ tanque em granito 2 bocas e dep. de empregada), piscina aquecida (adulto e infantil) – portão eletrônico – alarme – cerca elétrica). **R$2.500.000,00.**

= RESID. MISTA– Rua Vitória, 617 – VILA IGUAÇU.
Com 170,M², Lote c/497,M². Quartos, Bwc social, sala, cozinha, lavanderia, garagem. **R$380.000,00.**

= SOBRADO – COND. RESID. VINICIUS DE MORIAS
Com 393,85M², Lote c/ 706,34M², 01 suíte máster c/ sacada, closet mobiliado, 02 demi- suítes c/ armários, 01 quarto, bwc social, escritório, sala Tv grande, sala estar/ jantar c/ lareira à gás, copa, cozinha e lavanderia (mobiliadas), despensa, dep. de empregada, garagem p/ 04 carros, churrasqueira / forno, fogão à lenha – piscina – depósito - aquecimento solar /gás / elétrico.

= RESID. MISTA - Rua Souza Naves, 2515 – PARQUE SÃO PAULO.
Lote nº0022, Quadra nº 001, com 455,M². **R$ 550.000,00**.

= RESID. MADEIRA - Rua São Luiz, 2137 – CENTRO.
Lote nº08, Quadra nº, com 390,M². **R$480.000,00.**

= SOBRADO – Rua Pernambuco, 2269 esq. c/ Flamboyant - CENTRO.
Com c/ 128,M,- Lote c/ ,M². 01 suíte c/ hidro, 02 quartos, Bwc social, 02 sacadas, sala estar/ Tv, lavabo, adega, cozinha, lavanderia, garagem p/ 02 carros c/ churrasqueira. (ficam todos os móveis fixos e ar-condicionado) . **R$ 550.000,00.**

= SOBRADO – Rua Visconde de Guarapuava, 944 - CENTRO.
Com c/ 324,15,M,- Lote c/660,M². 01 suíte master, 02 quartos, Bwc social, mezanino, sala estar / Tv, lavabo, escritório, sala jantar, cozinha, lavanderia,dep. de empregada, garagem p/ 02 carros (coberta) + vagas descobertas, salão de festa c/ churrasqueira. depósito. (ficam todos os móveis fixos e ar-condicionado)(portão eletrônico – câmeras – cerca elétrica – árvores frutíferas – poço semi- artesiano –pisos laminado / porcelanato) . **R$1.100.000,00.**

= RESID. ALVENARIA – Rua Londrina, 2055 – COUNTRY.
Com 197,25M², Lote c/ 560,M². 01 suíte, 02 quartos, bwc social, sala p/ 2 ambientes, cozinha, área de serviço, Bwc, mezanino, garagem p/ 4 carros (2 cobertas)(quintal 14x20) **R$800.000,00**

= SOBRADO – COND. RESID. VINICIUS DE MORIAS
Com 358,19M², Lote c/ 705,M², 01 suíte máster c/ terraço, 02 quartos, bwc social, escritório, bwc,sala Tv c/ lareira, sala jantar, cozinha, lavanderia, depósito, salão de festa c/ churrasqueira – bwc, garagem p/ 02 carros. (escada em granito – ar-condicionado). **R$1.700.000,00.**

= SOBRADO – Rua Hyeda Baggio Mayer, 1321 - PARQUE SÃO PAULO.
Com c/ 291,46M² - Lote c/ 308,99M². 03 suítes (uma c/ closet), sala estar, lavabo, sala jantar, cozinha(planejada), área de lazer c/ churrasqueira, lavanderia, garagem p/ 4 carros(2 cobertas),(piso porcelanato e laminado – piscina – cerca elétrica – portão e porteiro eletrônicos). **R$ 900.000,00.**

= SOBRADO GEMINADO UNIDADE C – Rua Elvira Saraiva, 596 - PPORTO SEGURO.
Com c/ 104,14M² - Lote c/ 108,M².01 suíte, 02 quartos, Bwc social, sala estar / jantar, lavabo, copa,, cozinha, área de serviço, garagem p/ 02 carros. **R$ 320.000,00.**

= SOBRADO GEMINADO UNIDADE E – Rua Elvira Saraiva, 608 - PPORTO SEGURO.
Com c/ 104,14M² - Lote c/ 108,M².01 suíte, 02 quartos, Bwc social, sala estar / jantar, lavabo, copa,, cozinha, área de serviço, garagem p/ 01 carro. **R$ 320.000,00.**

= SOBRADO GEMINADO UNIDADE D – Rua Elvira Saraiva, 602 - PPORTO SEGURO.
Com c/ 104,14M² - Lote c/ 108,M². 01 suíte, 02 quartos, Bwc social, sala estar / jantar, lavabo, copa,, cozinha, área de serviço, garagem p/ 02 carros. **R$ 320.000,00.**

= SOBRADO GEMINADO UNIDADE B – Rua Mario Miguel de Melo, 254, esquina – PPORTO SEGURO.
Com c/ 143,M² - Lote c/ 108,M².01 suíte máster c/ sacada, 02 quartos (1 c/ sacada), Bwc social, sala estar, sala jantar, lavabo, copa,, cozinha, área de serviço, garagem p/ 03 carros(02 cobertas). **R$ 470.000,00.**

= SOBRADO GEMINADO UNIDADE A – Rua Mario Miguel de Melo, 242 - PPORTO SEGURO.
Com c/ 133,M² - Lote c/ 108,M². 01 suíte máster c/ sacada, 02 quartos, Bwc social, escritório, sala estar, sala jantar, lavabo, copa,, cozinha, despensa, área de serviço, garagem p/ 02 carros(01cobertas).(sobra terreno na frente e atrás). **R$ 440.000,00.**

= SOBRADO – COND. RESID. DECOLORES – Rua Carlos Bartolomeu 1064 – CANCELLI.
Com 114,M², Lote c/ 142,M², 01 suíte, 02 quartos, Bwc social, sala e copa, lavabo, cozinha, EDICULA = lavanderia, churrasqueira, garagem p/ 02 carros. **R$330.000,00 (imóvel todo reformado, ficam todos os móveis embutidos, piscina 4x2,40m² c/ aquecimento Solar).**

= SOBRADO – Rua Cruz Alta, 670 - JD. CANADA.
Com c/ 159,56M² - Lote c/ 198,25M². 01 suíte, 02 quartos (um c/ sacada), Bwc social, sala estar, lavabo, sala jantar, escritório, cozinha, lavanderia, garagem p/ 02 carros = EDICULA= churrasqueira, bwc, (piscina – portão eletrônico). **R$430.000,00. Aceita-se apartamento de maior valor.**

= RESID. ALVENARIA – Rua Natal, 800 - CANCELLI
Com c/ 204,M² - Lote c/ 426,M². 01 suíte c/ closet, 02 quartos, Bwc social, sala estar / jantar, cozinha, área de serviço, garagem p/ 02 carros.EDICULA = lavanderia, bwc, churrasqueira. **R$650.000,00.**

= RESID. ALVENARIA– Rua Siqueira Campos, 2305 – JD. DOS PINHEIROS.
Com 129,97M², Lote c/405,M². 02 Quartos, 02 Bwc social, sala e cozinha(conjugadas), lavanderia, garagem. **R$350.000,00.**

CONDOMÍNIO HORIZONTAL

= COND. RESID. MARINA DOCE VIDA II: (LANÇAMENTO)
TERRENOS individuais na beira do lago de Salto Caxias; perfeito p/ pratica de esportes náutico; com infra-estrutura completa. Rua pavimentada, esgoto, iluminação, telefone, quadra de esporte, garagem para barcos, água natural.

TERRENOS

= TERRENO – COND. GOLDEN GARDEN.
Lote nº 02, Quadra nº 02. Com 610,64M².

= TERRENO – R. Estilac Leal, 351 – **SÃO CRISTÓVÃO.**
Lote nº 07, Quadra nº 03. Com 600,m². R$320.000,00.

= TERRENO – COND. MARINA DOCE VIDA I= BOA VISTA DA APª - PR.
Lote nº 30. Com 1.000,M². R$100.000,00.

= TERRENO – COND. MARINA DOCE VIDA I= BOA VISTA DA APª - PR.
Lote nº 16. Com 1.000,M². R$150.000,00. (com terraplanagem, e projeto p/ sob ou casa)

= TERRENO – COND. MARINA DOCE VIDA I= BOA VISTA DA APª - PR.
Lote nº(s) 78 com 1.534,27M², 79 com 1.462,M². R$900.000,00.

= TERRENO – Rua Sociologia, – JD. UNIVERSITÁRIO.
Lote nº 18, Quadra nº 02. Com 422,50m². R$190.000,00.

= TERRENO – Rua Ildefonso Pinto da Luz, – LOTEAMENTO PORTO SEGURO.
Lote nº 0001, Quadra nº 0007. Com 366,74m². R$200.000,00.

EKAMBA

COMECE UMA NOVA FASE EM UM NOVO CENÁRIO

CRECI J-2031

EDIFÍCIO ABSOLUTE

- AMPLA ÁREA DE LAZER
- DOIS ESPAÇO GOURMET
- LAVANDERIA COMPARTILHADA
- LOCALIZAÇÃO PRIVILEGIADA
- 2 QUARTOS
- VAGA DE GARAGEM

PLANTÃO DE **VENDAS**
45 9903 1770

Imobiliária JL
VENDAS
45 3225 2528
WWW.IMOBILIARIAJL.COM.BR

Construtora JL
CONSTRUÇÃO E INCORPORAÇÃO
45 3321 8500
WWW.CONSTRUTORAJL.COM

GERSON PARANHOS

creci 7297

www.gersonparanhos.com.br CORRETOR DE IMÓVEIS

APARTAMENTOS/CASAS/SOBRADOS:

CASA NA NEVA: ALV. APROX. 240,00 M², SUÍTE + 2 QUARTOS, 3 SALAS, COZINHA,BWC, GARAGEM 3 CARROS, PISCINA. RUA: OSVALDO CRUZ, 1308 ..... **R$ 750.000,00**

SOBRADO NO PARQUE SÃO PAULO: PROX. AO BANDO DO BRASIL, 134,00 M**²,** SUITE + 2 QUARTOS, WC SOCIAL, COZINHA, SALA ESTAR E DE JANTAR, LAVABO, ... **R$ 400.000,00**

CASA NO CANCELLI: ALV. 145 M², 2 QUARTOS, SALA, COZ. BANHEIRO, LAV., DEP. EMPREGADA, GARAGEM + EDÍCULA, LOTE 420,00 M²,RUA ALSIR DA MOTTA, 316 ..... **R$ 380.000,00**

SOBRADO MARIA LUIZA: 137,00 M**²,** SUITE C/ CLOSET, 2 QUARTOS, SACADA, WC SOCIAL, COZINHA C/ MÓVEIS PLANEJADO, SALA ESTAR E DE JANTAR, LAVABO, CHURRASQ ..... **R$ 365.000,00**

APARTAMENTO REGIÃO DA UNIPAR: REFORMADO, SEMIMOBILIADO, SUÍTE COM CLOSET + CLOSET, 2 QUARTOS, SALA, COZINHA, BANHEIRO E GARAGEM, QUITADO ..... **R$ 230.000,00**

SOBRADO NA PLANTA: 100,00 M², SUÍTE + 2 QUARTOS + DEPENDÊNCIAS .. .. **R$ 220.000,00**

SOBRADOS NOVOS: 80 M², 2 QTOS., SACADA, SALA, LAVABO, WC. SOCIAL,GARAGEM-..... **R$ 175.000,00**

CASA EM CONDOMINIO NA CLAUDETE: ALV. 3 QUARTOS, SALA, COZINHA, BANHEIRO, LAVANDERIA E UMA VAGA DE GARAGEM, RUA TUIUTI, 1225 .... **R$ 170.000,00**

CASAS NOVAS: 2 E 3 QUARTOS PARA FINANCIAMENTO PELO PROGRAMA MINHA CASA MINHA VIDA A PARTIR DE ..... R$ 130.000,00

CASA VERDES CAMPOS: 100 M², 2 QUARTOS, SALA, COZINHA, BANHEIRO E GARAGEM, PROX. SUPER MUFFATO REGIÃO NORTE, LOTE 284,00 M² .... R$ 130.000,00

LOTES A VENDA:

ESQUINA NA FAG: 612,00 M² (17.50 X 35,00), RUA JOÃO CORREA COM ANÍBAL CURI ..... **R$ 420.000,00**

VALE DO SOL (REGIÃO DO PARQUE VERDE) 399,00 M², 14,00 X 28,50, ... **R$ 310.000,00**

LOTE NA NEVA: 336,00 M², (12 X 28), COM CASA MISTA 113,00 M², 4 QUARTOS + DEPENDÊNCIAIS, RUA MAJOR OSCAR PEREIRA , 571 ..... **R$ 250.000,00**

LOTE NO MIRANTE: 200 M², RUA ERVAL, ÓTIMA VISÃO PARA A CIDADE R$ 65.000,00 + PARCELAS OU QUITADO ..... **R$ 130.000,00**

ÁREA NA CLAUDETE: 10.780,00 M² (UMA QUADRA), RUA TERESINA, ENTRE A VISCONDE DO RIO BRANCO E RUA MARECHAL FLORIANO **R$ 10.000.000,00**

Rua Souza Naves, 4150 - abaixo do Itaú Fone 3225.2540 - 9972.3834 - 8403.0652

CADINI IMÓVEIS

Plantão: (45) 9822-1888
(45) 3038-0777
acesse: www.cadiniimoveis.com.br
VENDA - LOCAÇÃO - AVALIAÇÃO

VENDAS

APARTAMENTOS

R. Presidente Juscelino Kubitschek, coqueiral - **Ed. Presidente JK**: 51,90m², 2 quartos, sala, cozinha, wc..... a partir de R$ 188.922,00
R. Castro Alves, centro - **Ed. Veredas**: 95m², 2 quartos, sala, cozinha com churrasqueira, wc, lavanderia..... a partir de R$ 236.000,00
R. Curitiba, nº 1591 - **Curitiba Residence**: 100m²,1 suíte, 2 quartos, cozinha, sala, sacada c/ churr., gar..... a partir de R$ 300.960,00
R. Marechal Floriano - **Residencial Sonata**: 69m², suíte, 1quarto, wc, sala, sacada c/ chur., coz, garagem.... a partir de R$ 280.000,00
R. Francisco Bartinik, coqueiral - **Jacarandá Boulevard**: 77m²,2 quartos, sala, cozinha, wc, lavanderia..a partir de R$ 230.000,00
R. Pernambuco, centro - **Ed. Valparaíso**: 143m², suíte, 2 quartos, sala, cozinha, wc, lavanderia..... a partir de R$ 340.000,00
R. Francisco Bartinik, coqueiral - **Oliva Garden**: 154m², suíte, 2 quartos, sala, cozinha, banheiro, lavanderia... a partir de R$ 387.200,00
R. Paraná, centro - **Ed. Tulipa**: 167m², 1suíte, 2quartos, sala, cozinha, wc, sacada c/ churrasq., lavanderia..... a partir de R$ 469.838,69
R. Presidente Kennedy, 717 - **Ed. Bellatrix**: 169m², 1suíte, 2quartos, sala, cozinha, wc, sacada c/ churrasq..... a partir de R$ 465.000,00

TERRENOS

LOTEAMENTO ECO PARK: 200m² sendo 10x20m, ao lado do IFET, até 150x para pagar..... a partir de R$ 68.500,00
FLORAIS DO PARANÁ: 250m² sendo 10x25m, ao lado do IFET, até 120x para pagar..... a partir de R$ 88.000,00
SANTO ONOFRE: 525m², taxa de ocupação de 60%, quadra 26 lote 12, Rua Potiguaras n°535.....R$ 250.000,00
CENTRO: 660m² sendo 12x55m, próprio comércio, próx. ao Hospital Salete, 70% tx ocupação..... R$ 600.000,00
CENTRO: 715m² sendo 13x55m, tx ocupação 70%, próximo a Pão de Ló, aceita-se propostas..... R$ 720.000,00

CASAS

R. Estocolmo, 890 - Itália Nova: 60m², laje, 02 quartos, sala, cozinha, banheiro, garagem..... R$ 145.000,00
R. Venezuela, 251 - Região do Lago: 562m², 01 suíte, 02 quartos, sala, cozinha, wc, lavanderia, garagem..... R$ 440.000,00
R. Nereu Ramos, 2325 - próx. JL: 560m², laje, 01 suíte, 03 quartos, 02 salas, wc, cozinha, lavanderia..... R$ 630.000,00
R. Pedro Ivo - Alto Canadá: 82m², laje, 02 quartos, salas, cozinha, wc, garagem, edícula ..... R$ 200.000,00

SOBRADOS

Travessa Lajeado: 120m², 01 suíte, 2quartos, copa, cozinha, banheiro social, lavanderia, garagem..... R$ 300.000,00
R. Osvaldo Cruz, 101 - Na Neva: 138m², 01 suíte c/ closet, 02 quartos, sala, cozinha, lavanderia, churras., garagem.....R$420.000,00
R. Estanislau Chervinski - Cod. Jardim Botânico: 136m², 01 suíte, 02 quartos, sala, wc, garagem, edícula..... R$ 480.000,00
R. Rio de Janeiro - centro: 210m², 01 suíte, 02 quartos, banheiro parte de cima; sala, cozinha, lavanderia, banheiro social, garagem para 02 carros e churrasqueira .....R$ 850.000,00
R.Hyeda Bágio Mayer, 2494 - Na Neva: 204m², 1 suíte c/ closet, 2 quartos, banheiro social, lavabo, sala, cozinha, lavanderia, churrasqueira, garagem p/ 3 carros.....R$600.000,00

DESTAQUES

CADINI IMÓVEIS ALUGA

SOBRADO RESIDENCIAL NOVO
RUA NORMA VESSARO, 384 - SÃO CRISTÓVÃO

146 m² de construção
1 suíte com closet
2 quartos
Escritório
Duas salas
Garagem para 2 carros

CADINI IMÓVEIS

R$ 2.000,00 mensal
Condições contratuais facilitadas

LOCAÇÕES

SALA COMERCIAL - R. JK,373, BAIRRO ALTO ALEGRE, Prox à Rodoviária - 2 banheiros, elevador.....R$ 2.300,00
CASA RESIDENCIAL / COMERCIAL - Rua Marechal Rondon, nº 3218 - 1 suíte, 2 quartos, sala, cozinha, wc, garagem coberta para 2 carros, dependência para empregada, edícula, canil , quintal amplo .....R$ 2.000,00
CASA 350 - Av. das Torres, nº 186 - Cond. Terra Nova I: 90m², 1 suíte, 2 quartos, sala, cozinha, wc, garagem coberta (condomínio, IPTU/Lixo inclusos no valor).....R$ 870,00
CASA RESIDENCIAL - Rua Nereu Ramos, nº 2124 - 3 quartos, sala, cozinha, wc, quintal amplo .....R$ 2.000,00

Rua Presidente Bernardes, 1883
Centro - Cascavel - PR
mais imóveis acesse: www.cadiniimoveis.com.br

KASSOL NEGÓCIOS IMOBILIÁRIOS

Credibilidade a serviço de seus sonhos!

creci J-4805

www.kassolimoveis.com.br
|45| 3096-8383 / Plantão: 9818-8383

APARTAMENTOS

ED. Prime Tower Residence - Localizado na R. MARECHAL DEODORO - CENTRO. Com 1 Suíte Master, 2 Quartos, Sala Estar, Sala Estar sacada Com Churrasqueira e Pia, Cozinha, Área de Serviço, BWC Social. Com 2 vagas de garagens cobertas. Possui 146,24 m² de área total e 83,59 m² de área privativa. Possui elevador social, portaria, portão eletrônico. ..... **Valor R$ 359.000,00.**

ED. Maria Vitória II. Localizado na R. PUBLIO PIMENTEL - ALTO ALEGRE. Com 3 Quartos, Sala 2 Ambientes, Cozinha, Área de Serviço, BWC Social. Com 1 vaga de garagem coberta. Possui 83,35 m² de área total e 75,9 m² de área privativa. Possui portão eletrônico. ..... **Valor R$ 250.000,00.**

ED. Tanielle - Localizado na R VISCONDE DO RIO BRANCO - CENTRO. Com 1 Suíte Simples, 2 Quartos, Sala 2 Ambientes, Sala de Jantar, Cozinha Planejada, Área de Serviço, 1 Dep. de Empregada, BWC Social. Com 1 vaga de garagem coberta. Semi mobiliado. Possui 182 m² de área total e 162 m² de área privativa. Condomínio aproximado R$ 160,00. Possui portaria, portão eletrônico. ..... **Valor R$ 340.000,00.**

ED. Residencial Arauco . LANÇAMENTO!!! Localizado na R. MANOEL RIBAS - CENTRO. Com 2 vagas de garagens cobertas. Apartamentos com seis tipos de plantas. Excelente oportunidade para investimento!!!! ... . **Consulte-nos!!**

ED. Belle Vile - Localizado na R. RIO DE JANEIRO - CENTRO. Com 1 Suíte Simples, 2 Quartos, Sala 2 Ambientes com sacada, Cozinha Planejada, Área de Serviço, BWC Social. Com 1 vaga de garagem coberta. Semi mobiliado. Possui 100 m² de área total e 75 m² de área privativa. Possui elevador social, portão eletrônico. ..... **Valor R$ 270.000,00.**

CASAS / SOBRADOS

Casa localizada na R. JUSCELINO KUBITSCHEK - CENTRO. Com 2 Suíte Simples, 1 Quarto, Sala Estar, Sala de Jantar, Cozinha, Área de Serviço, 1 BWC Social semi mobiliado. Pintura boa. Possui Edícula com Churrasqueira e pia. Com 146 m² de área construída e 396 m² de área do terreno. ..... **Valor R$ 480.000,00.**

Casa localizada na R. CASUARINA - JD PARQUE VERDE. Com 1 Suíte Simples, 2 Quartos, Sala 2 Ambientes, Cozinha, 1 Bwc social. Com 1 vaga de garagem cobert. Possui Edícula com Despensa, Churrasqueira. Com 222 m² de área construída e 300 m² de área do terreno. ..... **Valor R$ 300.000,00.**

Sobrado, localizado na R FAGUNDES VARELA - JD TROPICAL. Com 1 Suíte Master com sacada, 2 Quartos com sacada, Sala Estar, Sala de Jantar, Sala Íntima, Jardim de Inverno, Cozinha Planejada, Área de Serviço Planejado, Dep. de Empregada, BWC Social, BWC Lavabo, BWC Dep. Empregada. Com 2 vagas de garagens cobertas e com 1 vaga de garagem descoberta. Com 298,78 m² de área construída e 420 m² de área do terreno. Possui portão eletrônico, cerca elétrica, piscina aquecida. ..... **Valor R$ 1.000.000,00.**

TERRENOS

Terreno no Resid Treviso localizado na AV. TITO MUFFATO FAG. Terreno Residencial . Área total de 630 m². Possui Água, Asfalto, Luz, Esgoto, Calçada. **Consulte-nos sobre valores e condições de pagamento**

Terreno localizado na R. EDI DOMINGOS DALLA COSTA - VILA DIONE. Terreno Residencial. Área total de 489 m². ..... **Valor R$ 245.000,00**

FAZENDAS

Fazenda localizada na COLONIA CAMPO BONITO - CASCAVEL - PR . Área de 40,03. .... **Valor R$ 6.000.000,00**

RUA PARANÁ, 4513. CENTRO - CASCAVEL - PR

Treviso Imóveis Ltda.

Desde 1981 CRECI 989 J

Venda | Administração | Avaliação

Av. Brasil, 5980 - Conj. 110 - **Fone/Fax (45) 3225-4240**
CEP 85812-001 - Cascavel - Paraná
E-mail: imobiliariatreviso@uol.com.br - www.trevisoimoveis.com.br

VENDAS

JARDIM NOVA YORK: casa em alvenaria com 110 m2, mais dois aptos 60 m2 cada, terreno 448 m2, na Matelândia, de esquina.R$500.000,00

TERRENOS: dois terrenos com 1.337,70 m2, área comercial e residencial – Centro - Próx. Copel. R$2.000.000,00.

APTO. com 02 dorm. banh. coz. uma vaga. Próx. Centro. Edif. peq. 1º Andar. R$190.000,00

LOCAÇÃO

SALA TERREA: C/228 M2, ao lado do Banrisul, próx. da Av. Brasil, farmácias, bancos, escolas, comércio R$9.500,00

SALA TERREA: com 75 m2, na Paraná, banheiro, ao lado Correio Postal.R$2.000,00

BARRACÃO: Núcleo do Guarujá, com 740m2,terreno de 2000m2,com rampa p/descarga e carga. R$7.500,00

ED. MEMPHIS: Apto.de frente, 8º andar, sala 02 ambientes, suíte, 02dormitórios, banheiro social, cozinha com armários,uma vaga de garagem, edifício com salão de festas, piscina, R$1.000,00, mais taxas

ED. BARCELONA: Apto. novo, com 01 suíte, 02 dormitórios, sala, cozinha com armários, banheiros com armários, 02 vagas, próx. rodoviária. No 11º andar. R$1.600,00 mais encargos.

EDIFÍCIO na JK: próx. UNIPAR**, apto**. fundos, 02 dormitórios, sacada, sala, cozinha com pia, sem vaga p/carro. Aluguel:R$600,00 mais taxas.

EDIFÍCIO na JK: kitinete com balcão com pia e armários, banheiro, próx. UNIPAR, sem vaga de garagem. Aluguel R$350,00 mais taxas

RESIDENCIAL MORADA DO SOL: Apto. 03 dormitórios, sala, cozinha, banheiro, área de serviço, piso cerâmico, 01 vaga de garagem coberta, Rua Jorge Lacerda, 855, próx. Shopping JL, R$600,00, mais taxas.

RESIDENCIAL CASCAVEL: **Apto**. 02 dormitórios, sala, cozinha, banheiro, área de serviço, 01 vaga de garagem coberta, piso cerâmico, 3º andar, próx. Supermercado Irani Parque Verde. R$500,00, mais taxas.

CRECI 3149-J

v. moretti
Assessoria Imobiliária

Av. Brasil, 7515 - Ed. Moretti - TEL. (45) 3322-1515 www.vmoretti.com.br / e-mail: vmoretti@vmoretti.com.br

VENDA – TERRENOS

LOTE RURAL: Próximo ao perímetro urbano (Bairro Santa Felicidade) com 8,5697ha ou 3,5412 alqueires ..... R$900.000,00.
TERRENO: Res. Treviso (20x35) 700m² ..... R$461.187,33.
TERRENO: Parque São Paulo - Rua Promotor Cezar Salgado, com área de 396m² sobre o mesmo edificado uma casa de madeira com 01 suíte, 01 quarto, sala, coz., banheiro, área de serviço ..... R$265.000,00.
TERRENO: FLORESTA – Av. Sabia esq. c/ a Av. das Torres, com 597,11m² ..... R$170.000,00.
TERRENO: FLORESTA – Rua Uirapuru, com 300m², sobre o mesmo edificado uma casa com 01 suíte, 01 quarto, sala, cozinha, banheiro, área de serviço, 01 vaga de garagem com aprox..67,35 m² ..... R$160.000,00.
TERRENO: Região Norte – Loteamento Eco Park com 201m² ..... Consulte-nos.
TERRENO: Res. Treviso..... Consulte-nos.

VENDA – BARRACÃO

BARRACÃO: Claudete – Rua Jorge Lacerda, com aprox.. 61,10m², sala comercial 12,40m e uma casa nos fundos com 63,36m² ..... R$230.000,00.

VENDA - APARTAMENTOS

APTO: Itapema – SC, com área de aprox. 172,71m², 02 suítes, 02 demi-suítes, lavabo, living, coz., área de serviço, sacada com churrasqueira e área de Split, vaga de garagem ..... R$1.100.000,00.
APTO: Ed. Rio Branco – Centro, Rua Rio Grande do Sul nº769, 11º Andar, com piscina no condomínio, elevador, 01 suíte e 01 quarto, 01 quarto escritório, demais dependências ..... R$400.000,00.
APTO MOBILIADO: Ed. Albatroz – Centro, Rua Paraguai, nº1459, com aproximadamente 164,79m², 02 suítes sendo 01 com banheira, 01 quarto, sala 02 ambientes, sacada, cozinha, área de serviço, despensa, banheiro, 01 vaga de garagem ..... R$380.000,00.
APTO MOBILIADO: Ed. Nuremberg – Canceli, Rua Manaus, nº2074, com 03 quartos, sala 02 ambientes, cozinha, área de serviço, 01 vaga de garagem ..... R$240.000,00.

VENDA – CASA

CASA: Ciro Nardi – Rua Curitiba, nº91, com aprox.. 370m², com 01 suíte, 03 quartos, 04 salas, coz., 03 banheiros, 02 lavanderia, churrasqueira, 02 vagas de garagem ..... R$890.000,00.
CASA: Alto Alegre - Rua Casemiro de Abreu com 01 suíte com banheira, 03 quartos, sala, coz. com moveis planejados, lavabo, banheiro, edícula com churrasqueira, área de serviço, escritório, 05 vagas de garagem. ..... R$700.000,00.
CASA: Alto Alegre - Rua Casemiro de Abreu com 01 suíte com banheira, 03 quartos, sala, coz. com moveis planejados, lavabo, banheiro, edícula com churrasqueira, área de serviço, 02 vagas de garagem ..... R$500.000,00.
CASA: Neva – Rua Salgado Filho, 01 suíte, 02 quartos, 03 salas, coz., banheiro, área de serviço, edícula, 03 vagas de garagem .....R$450.000,00.
CASA: Floresta – Rua Gaivotas, com 03 quartos, sala, cozinha, banheiro, área de serviço, 01 vaga de garagem ..... R$220.000,00.
CASA NOVA: Bela Vista - Rua Verde, com 03 quartos, sala, cozinha, banheiro, área de serviço, 01 vaga de garagem .....R$190.000,00.
CASA: Res. Pantanal, com 02 quartos, sala, cozinha, banheiro, 02 vagas de garagem ..... R$85.000,00.

LOCAÇÃO - APARTAMENTOS

APTO: Ed. Barcelona - Centro, Rua Rio de Janeiro, nº3002, com 01 Suíte, 02 Quartos, sala, coz., banheiro, 02 vagas de garagem ..... R$1.500,00.
APTO: Centro – Rua Uruguai, nº1251, com 01 suíte, 02 quartos, sala 02 ambientes, sacada, cozinha, banheiro, área de serviço, 01 vaga de garagem ..... R$1.100,00.
APTO: Ed. Dona Guilhermina – Centro, Rua Erechim, n°.1819, 01 suíte, 02 quartos, sala com sacada, cozinha, área de serviço, banheiro, 01 vaga de garagem ..... R$1.050,00.
APTO: Ed. Torre Nobre – Centro, Rua Souza Naves, nº3525, 01 suíte com closet e sacada, 02 quartos, sala, cozinha, banheiro, área de serviço, dependência de empregada, 01 vaga de garagem ..... R$1.000,00.
APTO: Cond. Res. Orquídeas – Jardim Cristal, Rua Natal, nº2591, 01 suíte, 02 quartos, sala, sacada, cozinha, banheiro, área de serviço, 02 vagas de garagem ..... R$900,00.
APTO: Ed. Dona Guilhermina – Centro, Rua Erechim, n°.1819, 02 quartos, sala com sacada, cozinha, área de serviço, banheiro, 01 vaga de garagem ..... R$850,00.
APTO: Res. Leblon – Centro, Rua Rio de Janeiro, nº713, com 01 suíte, 02 quartos, sala, sacada com churrasqueira, cozinha, banheiro, área de serviço, 01 vaga de garagem ..... R$800,00.
APTO: Ed. Villa Firenze – Centro, Rua: Manoel Ribas, nº2357, com 01 suíte, 02 quartos, sala, cozinha, área de serviço, 01 vaga de garagem ..... R$800,00.
APTO: Ed. Cristal II – Jardim Cristal, Rua João de Matos, nº1145, 03 quartos, sala, cozinha, banheiro, área de serviço, 01 vaga de garagem ..... R$800,00.
APTO: Ed. Automann – Neva, Rua Pio XII, nº1611, com 02 quartos sendo 01 com sacada, sala com sacada, cozinha, banheiro, área de serviço, 01 vaga de garagem ..... R$750,00.
APTO: Res. Leblon – Centro, Rua Rio de Janeiro, nº713, com 01 suíte, 02 quartos, sala, sacada com churrasqueira, coz., banheiro, área de serviço ..... R$750,00.
APTO: Ed. Roma – Centro, Rua Juscelino Kubitschek, nº1610, 01 suíte com closet, sala, sacada, cozinha, área de serviço, 01 vaga de garagem ..... R$720,00.
APTO: Res. Fávero Lemke – Centro, Rua Pio XII, nº2371, com 02 quartos, sala, sacada, cozinha, banheiro, área de serviço, 01 vaga de garagem ..... R$670,00.
APTO: Ed. Parque das Aves, Rua Julio Szymanski, com 03 quartos, sala, cozinha, área de serviço, 01 vaga de garagem ..... R$600,00.
APTO: Ed. Vitória - Alto Alegre, Rua: Vitória nº 2764, com 02 quartos, sala, cozinha, sacada, área de serviço ..... R$550,00.
APTO: Ed. Vitória - Alto Alegre, Rua: Vitória nº 2764, com 02 quartos, sala, cozinha, sacada, área de serviço R$450,00.

LOCAÇÃO – CASAS, SOBRADOS E CONTÊINER

CASA: Ciro Nardi – Rua Curitiba, nº91, com aprox.. 370m², com 03 suítes, 03 quartos, 04 salas, coz., 03 banheiros, 02 lavanderia, churrasqueira, 02 vagas de garagem ..... R$2.000,00.
CASA MISTA: Centro – Rua São Luiz, nº1462, com 01 suíte, 03 quartos, 02 salas, banheiro, área de serviço, churrasqueira, piscina, 02 vagas de garagem coberta e 03 descoberta ..... R$1.400,00.
CASA: Centro – Rua Marechal Deodoro nº2552, com 04 quartos, sala, cozinha, banheiro, área de serviço, 02 vagas de garagem .....R$1.000,00.
CASA: Jardim Universitário – Rua Chapeco esq. c/ Rua Videira nº771, 03 quartos, sala, coz., banheiro, área de serviço, 02 vagas de garagem ..... R$750,00.
CASA: Gramado – Rua Paranaguá, nº604, com 03 quartos, sala, cozinha, banheiro, área de serviço, 01 vaga de garagem ..... R$520,00.
CASA: Res. Pantanal, com 02 quartos, sala, cozinha, banheiro, 02 vagas de garagem ..... R$500,00.
SOBRADO: Cancelli – Rua Terezina, nº1057, com 01 suíte, 02 quartos, sacada, sala, cozinha, banheiro, lavabo, área de serviço, 02 vagas de garagem ..... R$1.200,00.
SOBRADO: Country – Rua Acre, nº390, com 01 suíte, 02 quartos, sala 02 ambientes, cozinha com armários, área de serviço, espaço com churrasqueira, 02 vagas de garagem ..... R$1.100,00.
SOBRADO: Centro – Rua Carlos Gomes, nº4116, 1º pavimento, com 01 suíte, 02 quartos, sala, coz., banheiro, área de serviço, 01 vaga de garagem ..... R$600,00.
CONTÊINER: Centro – Rua Visconde do Rio Branco, nº2389, com aprox.. 29,40m², com 01 quarto, sala, cozinha, banheiro, 01 vaga de estacionamento ..... R$450,00.

LOCAÇÃO - SALAS COMERCIAIS, BARRACÃO, TERRENO E CONTÊINER

SALA COMERCIAL: Centro – Avenida Brasil, nº8024 esquina com a Rua Nereu Ramos, com aprox.. 730m² ..... R$33.000,00.
SALAS COMERCIAIS: Em clinica com aprox.. 115,10m², mais sala de procedimentos ..... R$10.700,00.
SALA COMERCIAL NOVA COM MEZANINO: Centro - Com. Idalina Schumacher, Rua Nereu Ramos, sala 02, com aprox. 197,75m² ..... R$4.350,50.
SALA COMERICAL COM MEZANINO: Centro Com. Emma Ferlin, Rua Paraná, nº4753, sala 02, com aprox..220,43m², com 02 vagas de garagem ..... R$4.418,00.
SALA COMERCIAL NOVA COM MEZANINO: Centro Com. Idalina Schumacher, Rua Paraná, sala 07, com aprox. 181,84m² ..... R$4.000,48.
SALA COMERCIAL NOVA COM MEZANINO: Centro Com. Emma Ferlin, Rua Paraná, 4753, salas 05, 06, 07 e 09, com aprox. 180,59m², com 02 vagas de garagem ..... R$3.921,00.
SALA COMERICAL COM MEZANINO: Centro Com. Emma Ferlin, Rua Paraná, nº4753, sala 01, com aprox..197,74m², com 02 vagas de garagem .....R$3.426,00.
SALA COMERCIAL NOVA COM MEZANINO: Centro Com. Emma Ferlin, Rua Paraná, nº.4753, sala 03 e 04 com aprox. 195,96m², com 02 vagas de garagem ..... R$3.395,00.
SALA COMERCIAL NOVA COM MEZANINO: Centro Com. Emma Ferlin Rua Paraná, 4753, sala 08, aprox. 170,75m², com 02 vagas de garagem ..... R$3.111,00.
SALA COMERCIAL TÉRREA: Localizada na Rua Carlos Gomes prox. a Av. Brasil, aprox. 100m² .....R$2.600,00.
SALA COMERCIAL TÉRREA: Centro – Rua Visconde de Guarapuava nº2018, aprox.. 107,24m² ..... R$2.500,00.
SALA COMERCIAL TÉRREA: Centro – Rua Visconde de Guarapuava nº2010, aprox.. 88,30m² ..... R$2.500,00.
SALA COMERCIAL: Centro – Rua São Paulo, nº2229, 1º pavimento, com aprox.. 245,26m², com 02 banheiros R$1.800,00.
SALA COMERCIAL: Centro - Rua Paraná, nº5341/D, com 52,27m² ..... R$1.500,00.
SALA COMERCIAL: Centro - Rua Rio Grande do Sul, nº1983, com aproximadamente 65m² ..... R$1.400,00.
SALA COMERCIAL: Centro – Av. Tancredo Neves, nº2801, com aprox.. 88,20m² e 02 banheiros ..... R$1.300,00.
SALA COMERCIAL: Coqueiral – Rua Flamboyant, nº1792, com 44,61m² ..... R$1.200,00.
SALA COMERCIAL: Centro - Rua Rio Grande do Sul, n°2151, Sala Comercial 05, com aproximadamente 84,90m², com 01 banheiro ..... R$1.100,00.
SALA COMERCIAL: Centro - Rua Carlos Gomes com aprox.. 99,53m² ..... R$850,00.
SALA COMERCIAL: Alto Alegre – Rua Vitoria, nº2764, com aprox. 35m² ..... R$600,00.
SALA COMERCIAL: Centro - Rua Carlos Gomes prox. a Av. Brasil, 1º andar, com 65,13m² ..... R$550,00.
SALA COMERCIAL: Centro – Av. Toledo, nº1160, com aprox.. 25m² ..... R$500,00.
BARRACÃO: Parque São Paulo – Rua Quintino Bocaiuva, nº692, com aproximadamente 240m² ..... R$2.800,00.
TERRENO DE ESQUINA: Centro – Rua Erechim esq. c/ a Rua Olavo Bilac com (50X40) 2.000m² ..... Consulte-nos.
CONTÊINER: Centro – Rua Visconde do Rio Branco, nº2389, com 14,70m², 02 salas, banheiro, 01 vaga de estacionamento ..... R$350,00.

DK IMOBILIÁRIA
ano 26 ®
J-3224

"Confie para nós a administração e venda de seu imóvel"

VENDAS

TERRENOS PARA VENDA

TERRENO BR 467, LOTEAMENTO JARDIM ALVORADA MEDINDO 1525,00 M².....VALOR R$ 750.000,00
TERRENO RUA CIPRESTE, CONDOMINIO PORTAL DO VALE, PARQUE VERDE MEDINDO 2.036,79 M² .....VALOR R$ 700.000,00
TERRENO RUA JOÃO KULOSKI, LOTEAMENTO FAG MEDINDO 525,00 M².....VALOR R$ 280.000,00
TERRENO RUA AMARILDO PASSOS, LOTEAMENTO FAG MEDINDO 600,00 M² .....VALOR R$ 320.000,00

CASAS PARA VENDA

CASA: RUA TARQUINIO JOSLIN DOS SANTOS, 694 JARDIM MARIA LUIZA – 02 SUITES, 04 QUARTOS, 05 BWC´S, COZINHA, ÁREA DE SERVIÇO, 04 VAGAS DE GARAGENS (MEDINDO 320,00 M2..... **VALOR R$ 1.050.000,00**
CASA: RUA ENGENHARIA, 645 JARDIM UNIVERSITÁRIO – 01 SUITE, 02 QUARTOS, SALA, BWC SOCIAL, COZINHA, ÁREA DE SERVIÇO, 01 VAGA GARAGEM (MEIA QUADRA DA UNIOESTE) ..... **VALOR R$ 320.000,00**

SALA COMERCIAL PARA VENDA

SALA:
RUA MARANHÃO, Nº 790 ED. GREEN, 6º ANDAR SALA 605 – COM 01 VAGA DE GARAGEM..... **VALOR R$ 150.000,00**

APARTAMENTOS PARA VENDA:

ED. BELLE MAISON 6º ANDAR**:** RUA MATO GROSSO, 1655 02 SUITES SENDO 01 COM CLOSET E BANHEIRA, 02 QUARTOS, SALA DE JANTAR, SALA DE ESTAR, SACADA COM CHURRASQUEIRA, COZINHA, ÁREA DE SERVIÇO, BWC SOCIAL, BWC EMPREGADA, LAVABO, 02 VAGAS DE GARAGENS..... **VALOR R$ 650.000,00**
ED. VILAS BOAS 1º ANDAR**:** RUA JOÃO PESSOA, Nº 90 - 01 SUITE, 02 QUARTOS, SALA DE JANTAR, SALA DE ESTAR, COZINHA, ÁREA DE SERVIÇO, BWC SOCIAL, 02 VAGAS DE GARAGENS..... **VALOR R$ 300.000,00**
ED. SANTOS DUMONT 10º ANDAR**:** RUA MATO GROSSO, Nº 2488 - 01 SUITE, 02 QUARTOS, SALA 02 AMBIENTES, SACADA, COZINHA, ÁREA DE SERVIÇO, BWC SOCIAL, 01 VAGA DE GARAGEM ..... **VALOR R$ 320.000,00**
ED. BREMEN 2º ANDAR: RUA PIO XII, nº 1723 - 01 SUITE, 02 QUARTOS, SALA, COZINHA, BWC SOCIAL, ÁREA DE SERVIÇO, 01 VAGAS DE GARAGEM ..... **VALOR R$ 199.500,00**

LOCAÇÃO

RES. GABARITO – KITINETE: RUA DO FEITOR, 65 FACULDADE - 01 QUARTO, SALA/COZINHA, BWC, LOCAL PARA ESTACIONAMENTO ÁREA COM CHURRASQUEIRA.....VALOR R$ 330,00 A 360,00

LOCAÇÃO APARTAMENTOS:

ED. JK, AP. 201 2º ANDAR**:** RUA JUSCELINO KUBITCHEK, 1207 – 02 QUARTOS, BWC SOCIAL, SALA DE 02 AMBIENTES, COZINHA, ÁREA DE SERVIÇO, SACADA COM CHURRASQUEIRA, 01 VAGA DE GARAGEM ..... **VALOR R$ 800,00**
ED. IRONDINA GOTARDO. AP. 23 2º ANDAR**:** RUA PERNAMBUCO, 861 – 01 SUÍTE, 02 QUARTOS, BWC SOCIAL, SALA DE 02 AMBIENTES, COZINHA, ÁREA DE SERVIÇO, SACADA, 01 VAGA DE GARAGEM .. ..**VALOR R$ 1100,00**
ED. MONTE ALTO, AP. 1204 12º ANDAR**:** RUA CARLOS DE CARVALHO, 4066 – 01 SUÍTE, 02 QUARTOS, BWC SOCIAL, SALA DE 02 AMBIENTES, COZINHA, ÁREA DE SERVIÇO, SACADA, 01 VAGA DE GARAGEM .. ..**VALOR R$ 1100,00**
APARTAMENTO AV. BRASIL. 3927, AP. 201 2º ANDAR – 01 SUÍTE, 02 QUARTOS, BWC SOCIAL, SALA DE 02 AMBIENTES, COZINHA, ÁREA DE SERVIÇO, DEP. DE EMPREGADA, SACADA, 01 VAGA DE GARAGEM ..... **VALOR R$ 1200,00**

SOBRADO E CASA PARA LOCAÇÃO:

CASA FUNDOS. RUA LONDRINA , 2468 03 QUARTOS, BWC SOCIAL, SALA, COZINHA, ÁREA DE SERVIÇO, 01 VAGA DE GARAGEM..... **VALOR R$ 550,00**

SALAS COMERCIAIS PARA LOCAÇÃO

SALA COMERCIAL RUA: SETE DE SETEMBRO, Nº 3020 CENTRO.....VALOR R$ 6.500,00
SALA COMERCIAL RUA: SETE DE SETEMBRO, Nº 2.858 CENTRO.....VALOR R$ 1.000,00
SALA COMERCIAL ED. FELIPE ADURA, SALA 305B RUA: ANTONIO ALVES MASSANEIRO, Nº 154 ....VALOR R$ 400,00
SALA COMERCIAL RUA: SETE DE SETEMBRO, Nº 3034 ED. EMILIA SARAIVA SALA, 61 CENTRO..... .....VALOR R$ 550,00
SALA COMERCIAL AV. BARÃO DO CERRO AZUL, 866 .....VALOR R$ 1.800,00
PRÉDIO COMERCIAL COM 400 M² RUA: CARLOS GOMES ESQUINA COM A RUA RIO DE JANEIRO..... .....VALOR R$ 4.500,00

TERRENO PARA LOCAÇÃO

TERRENO AV. BRASIL, PROXIMO A RUA JK. .....VALOR R$ 3.500,00

Rua RECIFE, 659 - CENTRO - CASCAVEL/PR
Fone: (45). 3224.2825 - www.imobiliariadk.com.br

2 quartos
Sala de estar / jantar
Banheiro Social
Cozinha
Área de Serviço

1 ou 2 vagas na garagem

Área total de 90m² | Área privativa de 60m²
Área aproximada

3 quartos
Sala de estar / jantar
Banheiro Social
Lavabo
Cozinha
Área de Serviço

2 vagas na garagem

Área total de 120m² | Área privativa de 73m²
Área aproximada

Rua Rafael Picoli, 2791, 2827 e 2863
Cascavel - PR

Lazer
Salão de festas
Churrasqueira
Playground
Praça com bancos e floreiras

Segurança
Guarita de segurança
Garagens no subsolo
Cameras de vigilância
Cerca elétrica em todo o condomínio

Central de vendas (45) 3224.3886 (45) 9971.2664 vendas@krum.com.br | www.krum.com.br

KRUM CONSTRUTORA | Realizando **sonhos** em cada detalhe

Todas as imagens, fachadas e plantas com sugestões de decoração são de caráter ilustrativo, não fazendo parte do contrato de aquisição do imóvel.

CRECI: J-3508

L.A.L imobiliária®

45 3224.5043
Fax 3038.5043
www.imobiliarialal.com.br

PLANTÃO/VENDA
9857-0708

Rua Marechal C. Rondon, 2204 1º Andar - Esq. c/ Av. Brasil

IMÓVEIS PARA LOCAÇÃO

TIPO	LOCALIZAÇÃO	CARACTERÍSTICAS	VALOR
Prédio	R.Paraguai,514 - Alto Algre	800,00m² (Centro de Eventos)	10.000,00
Prédio	Av.Tancredo Neves, esq .Marechal Floriano	640,00m²	6.000,00
Barracão	R. Vasco da Gama, Pioneiros Catarinense	1.356,22m²	9000,00
Barracão	R. Cristóvão Colombo, saida para Foz do Iguaçu	540,00m²	5000,00
Barracão	R.Guinardi s/n - Country	barracão com 220,00m², c / uma casa c/ 02qtos,sl,coz,bwc,garagem	2500,00
Barracão	R. Vitoria, 2237 - Proximo Av. Tancredo Neves	200,00m2	1800,00
Barracão	R. Br. 369 - Lago azul	7.500,00m²	consulte-nos
Sala Coml.	Av. Toledo,297 - Centro - sala nº 1	67,34m²	consulte-nos
Sala Coml.	R. Recife, 1991 - Centro - salas nº 05	50,82m²	consulte-nos
Sala Coml.	R. Pio XII, proximo a Rua Olivia Kucinski	sala nº 01 - 220,42m²	2.700,00
Sala Coml.	R. Pio XII, esquina com a rua Olivia Kucinski	sala nº 04 - 178,69m²	2.700,00
Sala Coml.	R. Belo Horizonte, 490 - Vila Tolentino	135,83m²	2.300,00
Sala Coml.	R. Pio XII, proximo a Rua Olivia Kucinski	sala nº 02, 03 - 178,69m² - cada sala	2.200,00
Sala Coml.	R. Parana,1203 - 12º andar - Centro Empresarial Cascavel	100,00m² - com 04 salas	1.200,00
Sala Coml.	R. Paraná,3266 - sala 602 - Ed. Com.Cima Executive Center	43,81m²	500,00
Apto	R. Manoel Ribas, 2621 - Apto 01 - Centro - Ed.Mediterrane	suíte,02qtos,sala,coz,bwc,dep. de empr, área serviço,garagem	1.500,00
Apto	R. Marechal Rondon,3660 - Apto 304 - Ed. Orion	suíte,2qtos,sala,coz,bwc,garagem e churrasqueira	1.500,00
Apto	R. Fortaleza,3180 - Res. Vila Germania - Apto 8 Bl C	02qtos,sala.,coz,bwc,garagem	1.250,00
Apto	R. Curitiba, 1389 - Neva - Res. Frankfurt	suíte,02qtos,sala,coz mob. bwc, 02 vagas de garagem	900,00
Apto	R. Paraná, 5319 - Edif.Residencial Milão - Apto 806	02qtos,salacsoz,bwc,lavanderia, sacada, garagem	880,00
Apto	R. Ernesto Barnabé, 732 - Apto 101 - Edif. Paraiso	suíte, 02qtos,sala,coz,bwc,area de serviço, garagem	850,00
Apto	R. João Pessoa, 90 - Apto 22 - Ed. Vilas Boas - Centro	02qtos,sala,copa,coz,área de serviço, dep. Empregada,garagem	800,00
Apto	R. Da Lapa, 2862 - Apto 02 Bl 08 - Ed. Santa Maria	suíte,02qtos,sala,coz,bwc,garagem	800,00
Apto	R. Manaus, 2134 - apto 404 - Bl.01 - Res. Ecoville	02qtos,sala,coz,bwc,area de serviço ,garagem	700,00
Apto	R. Bororos, esq. c/ Rua Pinus - Res. Florença Santa Cruz	03qtos,sala/coz,bwc, área de serviço, garagem	700,00
Apto	R. Rio de Janeiro, 1626 - apto - 33 - Ed. Sherathon	02qtos,sala,coz,bwc,garagem	700,00
Apto	R. pernambuco,2603 - apto 32 - 3º Andar - Ed. Everlife	02qtos,sala,coz,bwv,area de serviços, garagem	690,00
Apto	R. Presidente Kennedy,3161 - Apto 111 - 316 - Res. Açores	01suítes,02qtos,sala,coz,bwc,garagem	650,00
Apto	R. Juruna, 1372 - Santa Cruz	suíte,02qtos,sala,coz,bwc,garagem	600,00
Apto	R. João Kuloski, 488 - Res. Alto da Fag	novo suíte,sala/coz,área de serviço, garagem	550,00
Apto	R. Mato Grosso,995 - Apto 111 - 11º Andar - Ed. Por do Sol	03qtos, sala,coz,bwc,area de serviço,garagem	550,00
Apto	R. Pernambuco, 3100 - Apto 102 - Veneto	02qtos, sala,coz,bwc	450,00
Apto	R. Carlos de Carvalho,3950 - Ed. Germano Sarolli - Apto 301	suíte,sala/coz,bwc, com garagem	350,00
kit.	R. Marechal Deodoro, 3474 - Kit 05	qto,sala/coz,bwc,garagem	510,00
kit.	R. Marechal Floriano,3335 - Kit. 105 - Bless	qto,sala/coz,bwc,garagem	360,00
kit.	R. Souza Naves,4044 - Ed. Cruzeiro do Sul	qto,sala/coz,bwc	300,00
kit.	R. João Maria correia, 649 - kit. 04 - 05 Fag	qto, sala/coz,bwc,garagem	300,00
Casa coml.	R. Presidente Kennedy, 635 - Centro	suíte,02 qtos, 05 salas,coz,bwc,churrasq, lav, espaço p/ 4 carros	consulte-nos
Casa coml	R. Manoel Antonio de Oliveira, 1106 - Maria Luiza	suíte,01qto,sala,coz,bwc,lavanderia, garagem	4000,00
Sobr.coml.	R. Nereu Ramos,961 -Centro	04suítes,03 salas,coz, deposito, lavanderia, churrasqueira,garagem	3500,00
Sobrado	R. Washington Luiz, 610 - Parque São Paulo	suíte, 02 qtos, sala, coz, bwc,garagem	1200,00
Casa	R. Sergio Djalma de Holanda,1840 - Neva	suíte,02qtos,sala,coz,garagem, churrasqueira, piscina	3000,00
Casa	R. Salgueiro,203 - Parque Verde	03qtos, sala,coz, bwc,area de serviço,garagem	1200,00
Casa	Travessa Pio XII, 46 - B. Cancelli	03qtos,sala,coz,bwc, garagem	960,00
Casa	R. Cacilda Becker, 288 - Jardim Alvorada	suite,02qtos,sala,coz,bwc, edicula	700,00
Casa	R. Salgado Filho, 4288 - Cancelli	02qtos, sala,coz,bwc, estacionamento para carro	500,00
Casa	R. Tupinambas,699 - Santo Onofre	03qtos,sala,coz,bwc, garagem	500,00
Casa	R. Plinio Salgado,1390 - casa 04 e 06	02qtos, sala, coz, bwc, garagem	500,00
Casa	R. Galo da Serra, 1839 - Res. Pazzinato - Unidade 03	02qtos,sala,coz,bwc,garagem	450,00

VEJA IMÓVEIS PARA VENDAS EM NOSSO SITE www.imobiliarialal.com.br

IMOBILIÁRIA DESTRO

CRECI J4114

F: 45.3038.6464 / 9972.0213 / 9972.0172

Endereço: Rua Paraná, 1803

e-mail: destro.imobiliaria@gmail.com

www.imobiliariadestro.com.br

Representante autorizado RODOBENS CONSÓRCIO

CAIXA AQUI

DESTAQUES

ALUGUEL- Cond. Do lago- cas c/ 546,88m²-terreno 1000m²- Condomínio R$ 780,00 ..... R$ 7.000,00

COUNTRY – LANÇAMENTO -Ed. Salvador Dalí – Rua Tiradentes – 120m²- 1 suíte , 2 quartos , sala 2 amb., bec social, churrasqueira na sacada a gás, 1 vaga de garagem . Conforme tabela vigente ou a partir de ..... R$247.865,00

PACAEMBU – Ed. Grand Club - Rua Bartolomeu Gusmão-11,75m² –15% DE DESCONTO – apartir de ..... R$ 298.850,00

PIONEIROS CATARINENSE – Imóvel Comercial e Residencial – com área total de 7.008 mts ..... R$6.835.000,00

GUARANIAÇU-Loteamento Paris- lote com 300m²- lotes urbanos , com toda infra estrutura-..... a partir de ..... R$ 49.800,00

APARTAMENTOS

CENTRO – Ed. G. Sarolli – R. C. Carvalho-50.27m²-4º andar - "suíte, sala, cozinha, lavanderia" – Cond. R$ 200,00 - R$ 120.000,00

NOVO MILÊNIO – Rua Aquelino massochin,916- 3º nadar- 70m²- 2 quartos, sala e cozinha conjugados, área de serviço,1 vaga de garagem. ..... R$ 155.000,00

CANCELLI – Res. Grand liberty-Rua Manaus, 3219- 72m² de área total- com 2 quartos, sala . cozinha, área de serviço, sacada com churrasqueira, BWC, 1 vaga de garagem. ..... R$ 175.000,00

TROPICAL – Ed. Totteham – Avenida Toledo – "**última unidade"** - "02 quartos, sala e cozinha integrados, sacada com churrasqueira, bwc, lavanderia" .3º andar . ..... R$190.000,00

CANCELLI – Ed. Residencial Garden Club –3º andar- 80m² "01 suíte, 2 quartos, sala de estar, sala jantar, bwc social, cozinha mobiliada" –cond.R$ 120,00- ..... R$195.000,00

CARAVELLE – Ed. Lacustre – **1º andar – 80,25m²** "2 quartos, sala de estar, sala jantar, bwc social, cozinha, lavanderia, sacada com churrasqueira e 1 vaga de garagem" –cond.R$ 180,00- ..... R$198.000,00

ALTO ALEGRE – **Ed. Rio da Prata** Mobiliado e Decorado –88,97m²- 2º andar- Rua Uruguai – "03 quartos, bwc, sala de estar, sala de jantar, cozinha, lav., 01 vaga de garagem – ar cond., geladeira, fogão – Cond. R$ 130,00 ..... R$ 248.000,00

CENTRO- Ed. Ângela- Rua Paraná- 119,64 m²-2 quartos, sala de estar/jantar, BWC, área de serviço, 1 garagem- Cond. R$ 210,00. ..... R$ 249.000,00

CENTRO - Ed. Milão- 2ºandar-106,2m²- apto mobiliado-2 quartos, 1 vaga.-sacada- ..... R$ 280.000,00

CENTRO - Ed.Plácido Mascarello-R. Olavo Bilac-140m²-3ºandar-! S., 2q, sala de estar/jantar,coz. 1 vaga ..... R$330.000,00

CENTRO – Ed. Tocha - Rua São Paulo -131,87m²- 2º andar- "01 suíte com sacada, 01 quarto c/ sacada, 01 quarto, bwc social, sala de estar, sala de jantar com sacada, cozinha, lavanderia com bwc, 02 vagas de "- Cond. R$ 260,00 - .... R$395.000,00

CENTRO-Ed. João B, Cunha- Rua Riachuelo- 5º andar- 167,48m²- 1suíte, 2 quartos sala estar/jantar, coz. 2 vagas ..... R$ 440.000,00

CENTRO-Ed. João B. Cunha- R. Riachuelo-167,48m²- 1 suíte, 2 quartos , sala de estar/jantar, coz., lav., 2 vagas ..... R$ 441.741,79

CENTRO – Ed. Monte Real – R. C. Alves –8º andar- 178m²- "01 suíte, 02 quartos, bwc social, sala de estar, sala de jantar, cozinha, lavanderia, escritório, bwc serviço, 01 vaga – Cond. R$ 550,00 ..... R$ 430.000,00

CENTRO - Ed. Tulipa- R. Paraná- 165m²-9º andar -1 s., 2 q., sala de estar/jantar, coz., lav, sac. c/ churrasq. 2 vagas R$ 435.000,00

CENTRO - Ed. Barcelona-R. Rio de janeiro-182m²-10ºandar-1s., 2q., sala 2 amb., 3 elevadores 2 vagas ..... R$460.000,00

CENTRO - Ed. Armando Rezende-Rua Olavo Bilac- 2 unidades apto 14º e 12º andares cada ..... R$620.000,00

CENTRO – Ed. Belle Maison – R. Mato Grosso – 8ºandar – "01 s. c/ hidro e closet, 01 suíte simples, 02 q., sala de estar, sala de jantar sacada com churrasqueira fechada com vidros, lavabo, sala de tv, cozinha, lav., e 02 vagas..... R$ 765.000,00.

CENTRO – Ed. Vitória Régia – R. Pernambuco -11ºandar-314,60m² "01 s. c/ hidro e closet, 03 q., sala de estar, sala de jantar sacada fechada com vidros, lavabo, sala de tv com sacada, cozinha, lav., dep. emp, depósito e 02 vagas ..... R$ 790.000,00.

CENTRO – Destaque – Ed. Modigliani – Rua Olavo Bilac – aparts. DUPLEX (de 235 mts à 460 mts) – a partir de R$ 775.000,00.

CENTRO - Ed. Porto Fino- Rua Minas gerais- 3º andar- 392,83m² de a/total, 2 suítes , 2 quartos , 3 salas, coz., sacada com churrasqueira, 3 garagens..... R$1.500.000,00

CASAS - MINHA CASA MINHA VIDA

JARDIM BARCELONA- Rua Olviedo,957-com 50m²-2quartos,sala,coz., BWC., 1vaga. ..... R$ 125.000,00

RESIDENCIAL VILA GRAMADO – Rua Paranaguá – "52 m², 03 qtos., sala e coz. conjugadas, bwc e 01 vaga R$ 135.000,00

PRESIDENTE – Rua Candangos – "50 m², 03 quartos, sala estar/jantar, coz., bwc e 01 vaga, sobra de terreno" ..... R$ 140.000,00

CASAS

SANTA CRUZ- Rua kamacas,457-60m²-3 quartos, BWC, sala de estar/jantar, coz., lavand., 3 vagas de garagem . ..... R$ 150.000,00

JD. ESPLANADA-Rua Aparecida dos Portos,116,37m²-2 quartos, sala de estar/jantar, coz., BWC, garagem c/ lav. BWC e depósito,terreno 225 m² . ..... R$ 230.000,00

CATARATAS – R. Brasilia- 159m²- 2 quartos, sala de estar/jantar, coz. ,lavand., churrasqueira, 2 vagas cobertas e uma descoberta Sobra de terreno –terreno com 468,40m². ..... R$ 265.000,00

JARDIM ITÁLIA – Rua Napoli – "Terreno 600 m² - Casa 130 m² - 01 suíte com hidromassagem, 01 quarto, sala de estar, sala de jantar, bwc, cozinha, edícula com churrasqueira, sobra de terreno" . ..... R$ 269.000,00

PARQUE SÃO PAULO – Destaque – Rua Joaquim Távora – "Terreno 402 m² - Casa 110 m² - 01 suíte, 02 quartos, sala de estar, cozinha, lavanderia, bwc, garagem, sobra de terreno frente e fundos" . ..... R$ 290.000,00

SÃO CRISTOVÃO-R. Estilac Leal,806- casa 120m²-3 quartos, sala ,coz., 2vagas, lavand., Terreno 455,23m² . R$ 310.000,00

SANTA CRUZ- Rua Juruna,1339- terreno com 390m²- tem duas casas uma com 99m² e a outra com 65m²..... R$350.000,00

PARQUE SÃO PAULO – Rua Cuiabá – "Terreno 537 m² - Casa 160 m² - 01 suíte, 02 quartos, bwc, sala de estar, sala de jantar, cozinha, lavanderia, escritório/quarto, 04 vagas de garagem, sobra de terreno" . ..... R$ 420.000,00

SÃO CRISTOVÃO-Rua Antonina-Área const. 310,85m²(3 casas)- terreno com 715m²..... R$ 490.000,00

PQ. SÃO PAULO- R. Carlos de Carvalho- 2 suíte sendo uma com hidro, 2 quartos , sala de estar, cozinha lavanderia Terreno com 297m² . ..... R$ 450.000,00

NOVO MILÊNIO – Rua Arlindo O. Carelli,1037-187m²- 1 suíte , 2 quartos, sala de estar e jantar conjugadas, cozinha, área de serviço, churrasqueira, 3 vagas de garagem. ..... R$ 530.000,00

CENTRO- Rua Travessa Afonso Pena,100- 260m²- 1 suíte, 2 quartos, sala de estar/jantar/TV,coz., BWC,edícula com lavanderia, BWC e depósito, 3 garagens. ..... R$ 890.000,00

COND. LAGO DOURADO- 546,88m ²- com 2 suítes, 1 demi-suíte, 2 quartos, 4 garagnes cobertas, aquecimento a gás, terreno com 1000m². Condomínio R$ 780,00..... Consulte-nos

COMERCIAL

CENTRO - Rua Minas gerais – (de 47,37m²) – a partir de R$311.670,31 **Ed. Unique Office**

CENTRO –PRÉDIO COMERCIAL AO LADO DA CATEDRAL E HOTEL COPAS VERDES – com 898, 18m² de área construída - 3 PAVIMENTOS – 15 KITINETES ALUGADAS e 02 salas comerciais térreas..... **R$ 2.100.000,00**

SOBRADOS

NEVA – Solar Curitiba – R. Curitiba – (89,25m²) – "01 quarto com sacada, 02 quartos, bwc social, estar, jantar, lavabo, cozinha, churrasqueira, lavanderia, 01 vaga"- ..... R$ 260.000,00

PARQUE SÃO PAULO – Rua Quintino Bocaiuva – (110m² privativos) - Condomínio Fechado - "01 suíte, 01 quarto com closet, 01 quarto, sala estar, sala jantar, lavabo, cozinha, lavanderia, churrasqueira, 02 vagas de garagem" ..... R$ 330.000,00.

COQUEIRAL- Rua Paraná – 124m² Res. Mª Vitória- sobrados geminados-1 suíte, 2 quartos, bwc, cozinha, lavanderia, sala de estar/jantar, churrasqueira, 2 vagas., terraço com churrasqueira e BWC. ..... R$ 380.000,00.

CENTRO – Rua Visconde do Rio Branco – (166m²) – Condomínio Fechado Le Velmont "01 suíte com sacada, 02 quartos, sala estar, jantar, cozinha, espaço gourmet com churrasqueira, 02 vagas de garagem" ..... R$ 395.000,00

CENTRO – R. Nereu Ramos - (176m²) –1s., 02 q., BWC, sala de tv, sala de estar/jantar, coz., edic. com chur., lav. ..... R$ 450.000,00

JD. NOVA YORK- Rua Raposo Tavares- 136,35m²- 1 suíte, 2 quartos, sala de estar/jantar, coz, 2 vagas . ..... R$ 460.000,00

PQ. SÃO PAULO-R.Hyeda B. Mayer-,165,5m²-1s,2q,churrasq. home., 2 garagens Terreno 125m². ..... R$ 550.000,00

RECANTO TROÍCAL- R. Fagundes Varela-- 241,65 m²1 s., 2 q. , 1 q., 3 salas, BWC, lavabo , 2 gar. , edic. e pisc.R$770.000,00

NEVA-Sobrado-Rua M. Rondon-1 suíte, 2q, sala de estar/jantar,coz., a/serv., churrasq. 4 vagas, sobra terreno. R$780.000,00

CENTRO – Rua Antonio Alves Massaneiro – Terreno 870m² - Sobrado com 357m² - "suíte, 03 quartos, sala estar, jantar, cozinha, lavanderia, dependência de empregada com bwc, edícula com churrasqueira, piscina" ..... R$ 1.490.000,00

CARAVELLI- – Rua José do Patrocinio,494- Sobrado em alto padrão com 350m² de área construída, terreno com 720m². .... R$ 1.490.000,00

TERRENOS

CENTRO – R. Natal – (600m²) - (Preservação Permanente) **.** ..... R$ 40.000,00

LOT. FLORAIS DO PARANÁ – (de 250m² com 120 meses) . ..... a partir de R$ 83.000,00

MARINAS DOCE VIDA- Lote 94 – com 1.848,19m² ..... R$100.000,00

COND. PARAISO DO SOL- Boa Vista – terreno c/ 1500m². ..... R$100.000,00

NEVA-Rua Marechal Rondon,594-180m²(6x30)meio terreno ..... R$150.000,00

ANGRA DOS REIS – Rua Brilhante,180- 246,56 m²- Q 06 lote 22 ..... R$ 160.000,00

COND. JARDIM BOTÂNICO - (360 m..... a partir R$ 230.000,00

FAG-Rua João Kuloski- 525 m²- ..... R$ 280.000,00

JD. DE MONET – Prox. ao Fórum lotes c/ 300m² ou mais..... A partir de R$ 300.000,00

FAG- Rua Amarildo Passos- 600 m² . ..... R$ 320.000,00

MARIA LUIZA- Rua Expedicionário-terreno c/ 462m², c/ duas casas uma de Madeira 142m² e de alvenaria 82m² ..... R$ 349.000,00

CENTRO - Rua Marechal Deodoro- Terreno com 570 m² . ..... R$ 350.000,00

TERRENO – Região do Lago, Rua Pedro Carlos Neppel, c/ 461,5m² (13x35,5). ..... R$ 390.000,00

CENTRO - Rua Marechal Deodoro – terreno com 570 m². ..... R$ 400.000,00

CANCELLI - Rua Osvaldo Crus, 3423- terreno com 14x40 = 560 m² ..... R$ 420.000,00

SÃO CRISTOVÃO - Rua Mato Grosso, 715m²(13x55)com uma casa de madeia. ..... R$ 440.000,00

CENTRO-Rua Marechal Deodoro- terreno com 665 m² ..... R$ 450.000,00

ACLIMAÇÃO – Terreno de esquina – Rua Paraná com Rua Pedro Miranda (450m² - 15x30) ..... R$ 450.000,00

CANCELLI- Rua Belém,744- terreno com 15x49 = 735 m² ..... R$580.000,00

LOTEAMENTO AUTODROMO- Marginal BR 277- 3.250m² . ..... R$ 980.000,00

CARAVELLI - Rua Vicente Machado,537- 20x50 = 1.000m² . ..... R$ 1.300.000,00

TERRENO BR 277 – 12.818m² - Próximo a churrascaria Portal ..... R$ 2.950.000,00

TROPICAL Quadra 21 16 terrenos juntos Final da Rua Manaus (7500 m²) - ..... R$ 5.600.000,00

RECANTO TROPICAL: Meia Quadra em frente Unipar (6.188 m²) - ..... R$ 9.500.000,00

GUARANIAÇU - linha Bornann- 10,5 alqueires, planta 8 alqueires, 8 açudes. ..... R$ 600.000,00

GUARANIAÇU - Zona Rural- 37,5 alqueires, Planta 22 alqueires ..... R$ 2.100.000,00

COLONIA LOPEÍ – Zona Rural - com 672.000 m² - ou seja 27,26 alqueires paulistas . ..... Consulte-nos

OPORTUNIDADE PARA INVESTIR

GRANDE OPORTUNIDADE COM VALOR IMPERDIVEL – COUNTRY – Edifício Salvador Dalí – Rua Tiradentes – 120m²- 1 suíte , 2 quartos , sala 2 amb., bec social, churrasqueira na sacada a gás, 1 vaga de garagem. **Conforme tabela vigente ou a partir de R$ 247.865,00**

EDIFÍCIO FLAMBOYANT – B. Tropical – Aptos de 92,78m² até 187,27m².
EDIFÍCIO SOLYFRAN - Centro – Aptos de 74,95m² até 140m²
EDIFÍCIO PRESIDENTE JK – B. Coqueiral – Aptos de 51 até 53m² privativos
EDIFÍCIO PARNANGUARA – B. São Cristovão – Aptos. de 75,57m² Até 78,18m²;
EDIFÍCIO NIVES – Jardim Nova York – Aptos. com 4 Modelos de planta de 64m² Até 96m² ;
EDIFÍCIO RESIDENCIAL CHAMPAGNAT – Maria Luíza – Aptos. de 71m² à 81m²
EDIFÍCIO LACUSTRE II – Caravelle – Aptos. com 80,207m²
EDIFÍCIO ANA LÚCIA – Neva – Aptos. de 114m²;
EDIFÍCIO VALPARAÍSO – Centro – Aptos. com 2 modelos de 143m² ou 103,02m²;
RESIDENCIAL GARDEN CLUB - Cancelli – Aptos. com 80m² ;
EDIFÍCIO LAGUNA – Centro – Aptos. com 93,49m²
RES. MARINI – Cancelli – Aptos com 145 e 148 m²
EDIFÍCIO ALEXANDRIA – Centro – Aptos. com 105,70m²
CURITIBA RESIDENCE – Neva – Aptos. de 100,32m² à 142,79m²
RESIDENCIAL SONATA – Centro – Aptos. de 111,30m²
EDIFÍCIO ESTRELICIA – Centro –Aptos. de 117 m² à 180m²
EDIFÍCIO MONTERREY – Centro – Aptos. de 120m² Até 220m²;
EDIFÍCIO ARMELINDA – Cancelli – Aptos. com 138,81m² ;
EDIFÍCIO VITA REALE – Centro – Aptos. de 167m² Até 172m²;
VILLA DOM MULLER – São Cristovão – Área Total 170m² – Área Útil 90m²
EDIFÍCIO SALGADO FILHO – Centro – Aptos. de 160,90m² Até 270,89m²
EDIFÍCIO SOLAR ANTONINA – Country – Aptos. de 158,15 Até 160,00m²
EDIFÍCIO AUGUSTUS – Centro – Aptos. de 177 Até 182m²;
EDIFÍCIO BELLATRIX – Centro – Aptos. de 169m² à 187m²;
EDIFÍCIO LA FELICITÁ – Centro – Aptos. de 223m²;
EDIFÍCIO MASSIMUS – Centro – Aptos. de 38m² Até 391m²;

CONSÓRCIO DE IMÓVEIS RODOBENS COMPRE SEU IMÓVEL SEM PAGAR JUROS

Crédito R$ 80.000 ..... Prazo 150 meses ..... Parcela R$ 686,43
Crédito R$ 100.000 .... Prazo 150 meses ..... Parcela R$ 858,04
Crédito R$ 150.000 .... Prazo 150 meses ..... Parcela R$ 1.287,06
Crédito R$ 200.000 .... Prazo 150 meses ..... Parcela R$ 1.716,07

DESTAQUES DA SEMANA

RESIDENCIAL TREVISO - FAG
Terreno - Rua Farenza, 610 - 15x40 = 600m².
Valor: R$ 380.000,00

CENTRO
Terreno - Rua Voluntários da Pátria, Ao lado do Col. Marilis, com 600m².
Valor: R$ 850.000,00

BAIRRO CANADÁ
Terreno - Rua Salgado Filho 80m² de frente para Salgado Filho 1891m².
Valor: R$ 1.100.000,00

MION & DIAS imobiliária

CRECI J 4849

Endereço: Rua VISCONDE DO RIO BRANCO, 2979, entre as ruas Pernambuco e Recife- Centro - Cascavel

Vendas: (45) 3038-0404 | Plantão: (45) 9825-0505

www.mionediasimobiliaria.com.br

APARTAMENTOS

PRIVILEGE RESIDENCE - TORRE I - Oportunidade única. Apartamento com Uma Suíte Master com Hidromassagem e Closet, Duas Suítes Simples, Sala com Dois Ambientes, Cozinha, área de Serviço, Dependência de Empregada com Bwc , Depósito e Duas Vagas de Garagem. Localizado na Região Central de Cascavel, ao Lado do Colégio Marista. O Prédio possui: Hall de entrada, Playground, Salão de festas, Academia, Sauna, Piscinas (adulto e crianças), Mini quadra, Espaço gourmet, Sala de jogos e Bicicletário. .....R$ 1.150.000,00

EDIFÍCIO BONSAI VI - com 2 dormitórios, sala de jantar/estar, cozinha, área de serviço, bwc social, sacada com churrasqueira, 1 vaga de garagem, previsão de entrega Dezembro de 2016 .....R$ 110.000,00.

EDIFÍCIO IMPERATRIZ - Suite Master, Dois Quartos, BWC Social, Sala de Tv, Sala de Estar, Sala de Jantar, Escritório, Lavabo, Sacada, Cozinha, Areá de Serviço, Dependência de Empregada e BWC de Empregada. Quartos e Salas Climatizados, Teto em Gesso com Iluminação diferenciada. Ficam no imóvel, Fogão, Forno Elétrico, Adega, Geladeira, Seis maquinas de Split, bem como todos os moveis embutidos. O prédio possui Salão de Festas, Espaço Gourmet, Piscina, Academia, Sala de Tv e Quadra Poliesportiva. ....R$ 890.000,00

CURITIBA RESIDENCE - Apto 402 com 01 Suíte, 02 quartos, bwc social, 02 salas, sacada com churrasqueira, cozinha, 02 vagas de garagem, Apartamento no Quarto Andar de frente para a Rua Curitiba Bairro Neva.....R$ 430.000,00

CURITIBA RESIDENCE - Apartamento com 2 quartos, sala de estar/jantar, bwc, cozinha, área de serviço, hall, sacada com churrasqueira, deposito e 1 vaga de garagem. Edifício com ampla área de lazer: piscina, churrasqueira, praças, playground, espaço zen, brinquedoteca, salão de festas e espaço gourmet. Entrega em 2015. .....R$ 278.000,00.

EDIFÍCIO HALLEY: Térreo com 02 dormitórios, sala de estar, cozinha ampla, área de serviço, churrasqueira e 02 vagas de garagem - Maria Luiza.....R$ 180.000,00

APARTAMENTOS - nº 205 e nº 206 - Quarto amplo, Sala, Cozinha, Área de Serviço e uma Vaga de Garagem. Localizadas na Rua João Kuloski, nº 448, Região da FAG ....Valor de R$ 128.000,00 cada.

JOÃO BAPTISTA CUNHA - Torre I - apto 802, Rua: Riachuelo. Apartamento de frente em ótima localização com 1 suite, 2 quartos, cozinha com armários, sala de estar, sala de jantar, sacada com churrasqueira, deposito e 2 vagas de garagem lateral R$ 515.000,00.

CURITIBA RESIDENCE - Apto 606 com 01 suíte, 02 quartos, bwc social, sala estar e sala jantar, sacada com churrasqueira, cozinha, 02 vagas de garagem - Rua Curitiba Bairro Neva .....R$ 442.000,00

EDIFÍCIO ANA JULIA - Rua Salgado Filho, Centro. Apartamento 702 em localização privilegiada. Uma Suite, Dois Quartos, BWC Social, Sala de Estar e Sala de Jantar, Sacada com Churrasqueira, Cozinha, Área de Serviço e Duas Vagas de Garagem. Totalmente Mobiliado. .....R$ 560.000,00

EXCELLENCE – Apartamento com 04 suítes, 03 salas, cozinha, sacada, bwc social, lazer churrasqueira e piscina, área de serviço, dormitório de empregada, armários na cozinha, closet, banheiro, sala e área de serviço, piso porcelanato e laminado – 04 vagas de garagem CENTRO. .....R$ 1.600.000,00.

EDIFICIO MARIANA, Apartamento n° 114 - localizado na Rua Sete de Setembro, 4050, Cancelli, Cascavel/PR. Contém 92,65m² de área privativa, 131m² de área total, sendo 25m² de garagem (2 vagas cobertas) e 13,35m² de área comum. Apartamento possui 1 suíte, 2 quartos, sala de estar, sala de jantar, cozinha, lavanderia, sacada com churrasqueira. .....Valor R$ 348.000,00.

CONDOMÍNIO RESIDENCIAL NOVA VIDA. RUA ARTUR NÍSIO, 416 – COUNTRY - Apartamento em ótima localização, a poucos metros do Parque Vitoria. Possui Dois Quartos, Sala com Dois Ambientes, Cozinha semi-mobiliada, Área de serviço, Bwc social, Sacada e uma vaga de garagem. O Prédio possui Dois Salões de Festa e poço artesiano. ..... R$ 200.000,00.

APARTAMENTO BONSAI VI mudar o valor de R$ 110.000,00 para . R$ 120.000,00.

CASAS

PACAEMBU - Rua matelândia - 240 m² de terreno - 147 m² de área construída com 03 dormitórios sendo 01 suíte, 02 salas, cozinha, bwc social, lavabo, área de serviço, 02 vagas de garagem, acabamento em laminado e porcelanato.....R$ 338.000,00

PARQUE SÃO PAULO – Rua General Osório – 192 m² de terreno sendo 116 m² de área construída com 3 dormitórios, sala, cozinha, churrasqueira, lavabo, á. serviço, 2 vagas de garagem, Com acabamento em porcelanato, laminado, cubas e banheira de hidromassagem .....R$ 410.000,00

CASA – CIDADE VERDE – Rua: Cambará, terreno de 180 m² – 106 m² de área construída, sendo 01 suíte, 2 quartos, sala, cozinha, bwc social, lavanderia, churrasqueira, quintal, 02 vagas de garagem. ..... R$ 270.000,00.

CASA – PACAEMBÚ - Rua: Bartolomeu de Gusmão, 961, casa de alvenaria com aproximadamente 180 m² de área construída, mais edícula. Possui terreno de 360 m². Ótima localização, entre região do lago a Avenida Brasil. .....R$ 450.000,00.

RUA ALDUÍNO MACHADO, 173 - CASA Próximo a BR 277, com fácil acesso as industrias e ao centro da cidade. 110m² de área construída, com três dormitórios, dois banheiros sociais, sala, cozinha mobiliada, área de serviço, edícula com churrasqueira e sobra de terreno. Imóvel diferenciado por não ser geminado, com 14 metros de frente para rua. Área de 250m² do terreno. ..... R$ 265.000,00

CASA, localizada na Rua Araucária, 457, Parque Verde, com 111m² de construção e 300m² de terreno, valor de .....R$ 390.000,00.

SOBRADOS

Sobrado Novo! Rua: Iraci Vigano. Duas Suítes(Uma delas com Hidromassagem), um Quarto, Banheiro Social, Sacada, Sala de Estar, Cozinha e Sala Conjugadas, Lavabo e Quatro Vagas de Garagem. Edícula, Academia Completa, Paisagismo, Piscina de 60.000 litros com hidromassagem e aquecida, Revestimento todo em Porcelanato de 80x80, parapeitos em Inox, Batentes em Madeira Itaúba. Agende uma Visita. **R$ 1.190.000,00.**

COUNTRY: Terreno com 121,84 m² e 120,51 m² de área privativa. 1 suíte com closet, 2 quartos, banheiro social, sala de estar e sala de jantar, lavabo, cozinha, área de serviço, depósito e 2 vagas de garagem, portão eletrônico, cerca elétrica, piso em porcelanato, acabamento com gesso e tubulação para split nos 3 quartos. .....R$ 370.000,00

PORTO SEGURO: Triplex com 190,00m² de área construída. No térreo: Salão de festas com churrasqueira e lavabo, área de serviço e sobra de terreno. No primeiro Piso: Sala, cozinha, lavabo e sacada estendida No segundo piso área intima: Com bwc social, uma suite com sacada mais dois dormitórios. 03 vagas de garagem, acabamento em porcelanato e laminado. .....R$ 600.000,00

SOBRADO: RUA GUARARAPES, 228 – BRASMADEIRA - Com 160m² de área construída, possuindo Uma Suite com Closet, Dois Quartos, Banheiro Social, Lavabo, Cozinha com Moveis Planejados, Area de serviço, Escritório, Sala de Jantar, Sala de Estar, Sala Intima, Deposito, Edícula com churrasqueira, Duas Vagas de Garagem e ampla sobra de terreno..... R$ 300.000,00

PONTO COMERCIAL

POSTO DE COMBUSTÍVEIS em Itaipulândia - PR / terreno de esquina com 3.057,50 m². ..... R$ 2.500.000,00.

BARRACÃO COMERCIAL. AVENIDA PIQUIRI, 361 – BRASMADEIRA – Com 30 metros de frente para Avenida Piquiri e 15 metros para Rua Guararapes. Totalizando 450m² de área do terreno, e 300m² de área construída, cobertura nova de aluzinco (alumínio+zinco). Ótima opção para investimento..... R$ 330.000,00

TERRENOS

BRASÍLIA: Terrenos com 6,00x30,00 metros, 180,00 m². Possui projeto aprovado com sobrado de 114 m². Próximo ao Super Muffato da Região Norte. .... **PROMOÇÃO DE R$ 105.000,00 POR R$ 85.000,00**

SÃO CRISTOVÃO: Rua Castro, 450,00 m² nas dimensões 15,00x30,00 metros, muito bem localizado .....R$ 350.000,00

CANCELLI: Próximo ao Supermercado Muffatão da Cancelli na Rua Mário C. Martini – 457,50 m² .....R$ 250.000,00

SANTO ONOFRE: Rua Tapajós com 675,00 m² dimensões de 15x45 metros..... .....R$ 230.000,00.

TROPICAL: 344,5m² de área total, sendo, 13,78x25 (lote 8A). Rua dos Pinheiros ....R$ 300.000,00

TERRENOS INDUSTRIAIS BR 277: 20.000,00 m² de área total de frente para a BR 277.....(R$ 200,00 o metro quadrado)

TERRENOS INDUSTRIAIS BR 277 - em frente ao Autódromo Municipal de Cascavel, 25 metros de Frente e aproximadamente 130 metros de fundos, Com 3264,68 m² .....R$ 1.000.000,00

COUNTRY: Rua Londrina, 750,00m² com dimensões de 15x50 metros .R$ 400.000,00

TROPICAL - 814,00m² de área total com 13,78 x 50 (Lotes 8 A e 3) Rua dos Pinheiros .....R$ 490.000,00

RESIDENCIAL TREVISO - Condomínio Fechado de Alto Padrão, com ampla infraestrutura, Terreno quadra 25/lote 08 com área total de 700 m² R$ 408.499,93 e quadra 26/lote 01 com 682,62 m² .....R$ 449.905,83.

TERRENO RESIDENCIAL À VENDA. Casa de madeira 80 m², com 4 dormitórios, sala, cozinha, banheiro e área de serviço.

TERRENO COM 360 M². Em ótima localização no Jd. Colonial em Cascavel. ....Valor R$ 154.000,00.

IMÓVEL RESIDENCIAL/COMERCIAL. RUA SOUZA NAVES, 2184 - Terreno com benfeitoria. Opção para quem deseja um Casa ampla, ou um Terreno para construção/investimento. Casa com 143m² de área construída, com ampla sobre de terreno. A casa possui Quatro Quartos, Sala, Cozinha, Área de Serviço , Dois Banheiros e Duas Vagas de Garagem. Lote com 13 metros de frente por 35 metros de comprimento, totalizando 455m². .....R$ 400.000,00

RUA PLÍNIO SALGADO, 532 - VILA TOLENTINO - Terreno com 660m², 12m de frente por 55m de comprimento, com benfeitorias. Casa com 90m² de área construída, possuindo três Dormitórios, duas Salas, BWC Social, Área de Serviço, vagas de Garagem e Barracão em alvenaria de 110m². .....R$ 650.000,00.

TERRENO, localizado na Rua Mario Corradi, Loteamento Nova Veneza, 360m² sendo 12x30m, R$ 118.000,00, podendo pagar a parte paga e assumir as parcelas que faltam.

FAZENDAS

FAZENDA - Área de Terra com 125,86 alqueires em IBEMA-PR com 38.70 alqueires de Mata, 71,03 alqueires Agricultura, 13,84 alqueires de Reflorestamento, 2,28 alqueires Sede, Pastagem, Estradas – para mais informações .....Consulte-nos

---

engenharia brock®

Venha morar no Tropical!

(Segurança e qualidade de vida)

VENDAS (45) 3223 2206

(*Mobiliário e bancadas meramente ilustrativos)

Pesquisa de Mercado **PRÉ-LANÇAMENTO** Rua Jaú

Apartamentos PNE (Portador de Necessidade Especial) térreo, garagem privativa coberta, terreno privativo

Área Construída 67,47m² - Privativa/Garagem 57,29

Área Construída 77,61m² - Privativa/Garagem 67,44

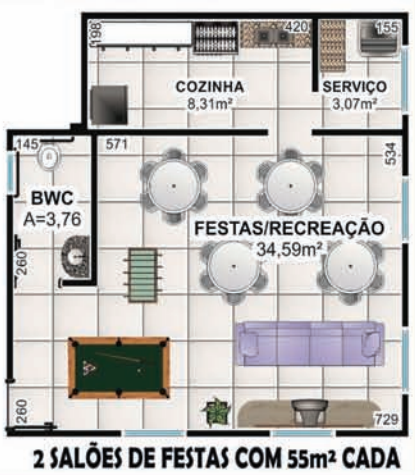

2 SALÕES DE FESTAS COM 55m² CADA

PRÓXIMO:
Shopping JL
UNIPAR e CEEP
Irani Supermercado
Clube Comercial
Hiper Muffato
Rodoviária
Prefeitura

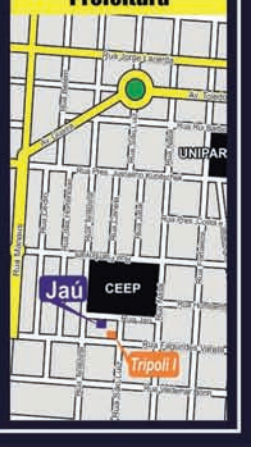

O Paraná
Jornal de Fato

comercial@oparana.com.br

84%
das pessoas utilizam impressos para se informar sobre promoções e atrações.

83%
leem os impressos promocionais em casa e oito em cada dez também acompanham as ofertas ao receberem no próprio local.

66%
vão a um estabelecimento para efetivar a compra de produtos apresentados.

Pesquisa indica que impressos são mais efetivos na relação com o consumidor.

fonte: pesquisa da Posigraf, realizada pelo Instituto Data Popular

No mundo dos negócios não é o **GRANDE** que engole o pequeno, é o **RÁPIDO** que ultrapassa o lento!

Anuncie! 45. 3321.1000

Rua Pernambuco, 1.600
Centro | Cascavel | PR
CEP.: 85810-021

Century 21 MM's Imóveis CRECI-J 4940
(45)3038-2821
www.c21mms.com.br
Facebook.com/c21mms

VENDA

APARTAMENTO

Pioneiros Catarinense. Com 3 andares, 08 apartamentos com 3 e 2 dormitórios, vaga de garagem coberta. Condomínio e salão de festas. Com cerca elétrica e portão eletrônico. **R$ 1.600.000,00. AP0046**

Country. Edifício Le Prestige. Apartamento com 3 suítes sendo 1 máster, lavabo, sala de estar, sala de jantar, cozinha, área de serviço, isolamento acústico, aquecimento a gás, medidores individu-.ais, 3 vagas garagens **R$ 1.250.000,00 AP024**

Cancelli. Apartamento novo com 01 suite e dois dormitórios, sala, cozinha, sacada com churrasqueira e 02 vagas de garagem. **R$320.000 AP0414**

Cancelli. 1 Suíte,2 quartos, Sala estar/jantar, BWC social, cozinha, sacada com churrasqueira, lavanderia, 2 vagas de garagem, depósito. **R$ .375.000,00. AP0370**

Condomínio Garden Club. Novo, 3 quartos, sendo 1 suíte, sala e cozinha conjugados, área de serviço, sacada com churrasqueira e uma vaga de garagem
R$180.000,00. AP0065

Parque Verde. 2 quartos, bwc social, Sala e cozinha. **R$128.000. AP0358**

Canadá. 2 quartos, Sala, Wc social, Cozinha e 1 vaga de garagem coberta. **R$160.000,00. AP0329**

Alto Alegre. Apartamento, 3-dormt. sala com sacada, cozinha, Wc social, área de serviço e uma vaga de garagem **R$: 198.000,00 AP0415**

Centro. 3 dormitórios, sendo 1 suíte, 2 banheiros, 2 salas, cozinha, aréa de serviço, sacada, piscina, sauna, churrasqueira, varanda gourmet, todo em porcelanato, alarme, portão eletrônico, vaga de garagem coberta. **R$ 590.000,00. REF: AP0409**

CASA

Alto Alegre. Terreno com 03 casas, com 02 dormitórios, 01 suíte, sala, cozinha, BWC social, área de serviço
R$ 350.000,00. CA0060

Céu Azul. 3 quartos, duas salas, cozinha, área de serviço, lavanderia, churrasqueira, garagem para 3 carros, toda murada, sobra de terreno toda gramada. Terreno com 350 m² e mais de 110 m² de área construída. Cliente aceita permuta por .permuta por imóvel em Cascavel
R$ 250.000,00. CA0382

Salto do Lontra. Casa com 5 dormitórios sendo uma suíte, WC social, 4 vagas de garagem, edícula com churrasqueira, escritório, grande sobra de terreno. **R$ 595.000,00. Ref: CA0392.**

Canadá. 70 M² de área construída, contendo, 02 quartos, sendo uma suíte, banheiro, sala de estar e jantar, cozinha independente, área de serviço, churrasqueira e garagem para 02 veículos. **R$175.000,00. CA0300**

Gramado. Casa. 3 quartos, sendo 1 suite, sala social com lavabo, cozinha, lavanderia, dependência de empregada, piso em porcelanato, 3 banheiros, 2 vagas de garagem coberta, área de serviço com churrasqueira, piscina, sendo o piso da aréa externa todo antiderrapante. **R$699.000,00 Ref: CA0403**

Céu Azul, 3 quartos, 2 salas, cozinha, área de serviço, lavanderia, churrasqueira, 3 vagas, toda murada, sobra de terreno toda gramada. Terreno com 350 m² ..**R$ 250.000,00. Ref: CA0382**

Alto Alegre. Apartamento, 3 quartos. sala com sacada, cozinha, Wc social, área de serviço e uma vaga de garagem. **R$: 198.000,00 - Ref: AP0415**

Região do Lago, Cozinha conjugada com edícula , Sala de visita diferenciada com pé direito de e mts de altura, Três quartos, sendo três suíte, Sala / escritório ,5 Banheiros, Garagem para dois carros com cobertura e espaço para dois carros, Piscina com aquecimento solar .R$ 1.490.000,00 Ref: CA0262

Foz do Iguaçu, Terreno residencial à venda com 540,00 m 2 área total Jardim Alice I em Foz do Iguaçu R$ ...220.000,00 Ref: TE0081

Região do Lago, cozinha conjugada com edícula, sala de visita, 3 suítes, Sala, escritório, 5 Banheiros, adega, deposito, garagem para dois carros com cobertura e espaço para dois carros, piscina com aquecimento solar, jardim, cozinha planejada, lareira **R$1.490.000,00 REF: CA0262**
C

SOBRADO

Country, com 3 dormitórios, sendo 1 suíte master, 2 salas, lavabo, copa & Cozinha, varanda com edícula, lareira, 4 vagas p/ veículo. **R$: 575.000,00. Ref: SO0162.**

Brasília. Condomínio fechado, com 02 dormitórios, sala de estar e jantar, cozinha, bwc social, área de serviço, 01 vaga de garagem.
R$: 155.000,00. Ref: SO0176.

Residencial Treviso, sobrado com 370M² de área construída, três salas, quatro dormitórios, sendo três suítes, quatro banheiros, cozinha, duas vagas de garagem cobertas, quatro vagas descobertas, o condomínio possui, quadra poliesportiva, campo de futebol, vestiário, piscina. Terreno de 15M² x 40M². **R$ 1.350.000,00. Ref: SO0156.**

TERRENO

Centro. Com ótima localização, área de 479,25 m². **R$450.000,00. TE0067**

oz do Iguaçu. Terreno medindo 540m² de área total. **R$220.000,00 Ref: TE0081**

Loteamento Eco Park, 201m² **R$69.000 REF: TE0108**

Loteamento Eco Park, 270,92m² **R$90.000 REF: TE0109**

Loteamento Eco Park, 201m² **R$69.000 REF: TE0110**

Santo Onofre. 240m² de terreno sendo 15x16. Terreno de esquina. **R$ 95.000,00. TE0125**

Parque São Paulo. 552 M² de testada principal, sendo 12m x 46m, com casa em madeira, contendo 4 dormitórios e demais dependências + 01 kitnete. Próximo ao Banco do Brasil, Supermercado, Farmácias e Comércio variado. **R$ 400.000,00. TE0132**

Céu Azul - PR, próximo ao bosque, com 750m² - ou 15x50m. **R$ 80.000,00. Ref: TE0155.**

Céu Azul/PR, com 700m², 20x35, no bairro São Lucas, de esquina. **R$ 70.000,00. TE0156**

Cancelli. Com 557,20m², 40x14 Excelente Localização. **R$ 450,000.00. TE0158**

Maria Luiza. 14 x 33, com casa de madeira não averbada. Rua do Expedicionário 473 - Próximo a Igreja. **R$ 350.000,00. TE0165**

Região do Lago. Terreno em condomínio - com 447,33m² (14x33) **R$ 310.000,00 TE0168**

Céu Azul/PR. Lote de esquina, medindo 20mx35m (700m²) e localização central. Excelente para construção de residência ou prédio comercial. **R$ 450.000,00. TE0164**

Pioneiros Catarinenses - Terreno com 368m² - 12x30,69 taxa de ocupação de 60% pode construir 2 casas ou sobrados.
R$ 215.000,00 TE0170

Parque São Paulo. 552 M² de testada principal, sendo 12m x 46m, com casa em madeira, contendo 4 dormitórios e demais dependências + 01 kitnete. Próximo ao Banco do Brasil, Supermercado, Farmácias e Comércio variado. **R$ 400.000,00. TE0132**

Terreno em condomínio - Região do Lago, com 447,33m² (14x33) **R$: 285.000,00 REF:TE0168**

A melhor região de Guarapuava Muito espaço e fácil acesso. Tudo isso em um único local. R$1.000.000 REF: TE0131

Ubiratã. Chácara, com 5 Alqueires, com água, energia, açude, pivô de irrigação, casa na sede, terreiros, poço artesiano, estábulo, mangueiro, garagem para maquinário, cerca, estrada interna. **R$ 1.300.000,00. Ref CH0005**

OPORTUNIDADE DE NEGOCIO

Guairá. 7.000.000 de m². Esta área se localiza no centro deste magnífico empreendimento. **R$ 1.500.000,00 REF: AR0021**

Guarapuava com 2345,99 m2 Muito espaço e fácil acesso **R$ 1.000.000,00 REF TE0131**

Zona industrial. Posto de combustível, com 32 bicos de abastecimento, tancagem para 180 mil litros, loja de conveniência, churrascaria, restaurante, borracharia e mecânica. Escritório, sistema telemed, padrão novo exigido pelo IAP e rampas. **R$ 15.000,000,00. Ref: PT0009**

medindo 130M², ótimo para oficinas mecânicas e demais atividades. O terreno mede 450M², de esquina. **R$ 350.000,00. Ref: BA0031**

Cascavel Velho. 17500m² , infraestrutura de pavimentação e energia. Área propícia à construção de CDs. **R$ 6.000.000,00. Ref.AR0012**

Alto Alegre, Prédio comercial e residencial com 922,94 m² de área construída de frente com a Avenida Assunção. O imóvel conta com espaço no subsolo com 227,73 m² utilizado para depósito e garagem. Térreo com 217,81 m² em funcionamento loja de materiais de construção. Primeiro Andar, sobre loja com 238 m² com 01 banheiro social 03 dormitórios 02 salas, escritório. Segundo andar, 249 m² com 04 dormitórios sendo um suíte máster, 03 salas com sacada, cozinha, área de serviço. **R$ 2.800.000,00. PR0011**

BR 163, Km 22. Posto de combustível, com área total de 44.750m, 1.179m de edificação, 16 bicos de abastecimento, loja de conveniência, restaurante, residência, área de lazer, depósitos, prédio de serviços, bombas eletrônicas, rampas, 03 apartamentos, poço artesiano. **R$ 12.000.000,00. Ref: PT0010**

Centro. Um grande espaço para o seu lazer, com opções bem variadas, sendo 8 pistas de boliche totalmente informatizadas, . Contamos com Bar e restaurante. **R$ 1.200.000,00 PT0019**

São Cristovão.6 pistas,3 mesas de sinuca, restaurante, musica ambiente, local adequado para happy hour. **R$750.000,00 PT0020**

Pitanga- PR, Hotel 30 APARTAMENTOS, sendo 29 luxos, 1 SUITE , caixa D'agua 17.000 lts, poço artesiano, caldeira a diesel para aquecimento d'agua, pátio de estacionamento. OBS: estrutura pronta para edificação de mais 10 apartamentos com projeto aprovado totalizando 40 apartamentos **R$ 3.500.000,00 REF:HO0003**

Cascavel Velho. Área de 17500m² , infraestrutura de pavimentação e energia. Pode-se construir de acordo com seu projeto. Área propícia à construção de CDs. **R$ 6.000.000,00. AR0012**

Cataratas - Ponto comercial,Farmácia, em região comercial em expansão. Ponto de boa visualização, de esquina, próximo a Super mercados, fácil acesso às BR 467 e 369 **R$: 205.000,00 REF: PT0027**

ALUGA

APARTAMENTO

Centro. 3 Salas, 1 Lavabo, 1 cozinha mobiliada, 2 suítes com ar, 02 quartos, um deles com Ar condicionado, 1 Banheiro Social, Sacada frontal, 1 Quarto de empregada, 1 wc Empregada e Lavanderia. **R$ 2.800,00 AP0400**

Canadá, Apartamento com 2 quartos, Sala, Wc social, Cozinha e 1 vaga de garagem coberta. **R$ 540,00. AP0328**

Pq São Paulo. 2 Dormitórios, Sala de Estar/Jantar, cozinha, lavanderia, Bwc social, 1 vaga de garagem sacada com churrasqueira. **R$700,00 AP0324**

Centro, sala em dois ambientes, cozinha, área de serviço, 03 quartos sendo uma suite, Sacada com churrasqueira além de garagem para dois carros e um depósito anexo à garagem. Salão de festa Mobiliado, Churrasqueiras, quiosques para lazer, playground, 02 piscinas adulto e infantil, quadra esportiva, academia. **R$1.600,00 AP0309**

Centro, semi-mobiliado, 01 suíte com armários, 02 quartos 01 com armários planejados, bwc social, cozinha planejada, aquecimento a gás, sala em 2 ambientes, área de serviço, dependência de empregada e depósito. R$ 1.350,00 AP0360

Santa Cruz. com 03 dormitórios, sala, cozinha, lavanderia, 01 wc, 01 vaga de garagem, salão de festa com churrasqueira, quadra esportiva. **R$500,00 AP0405**

Tropical. 2 quartos, sala com hack, cozinha com armários e fogão, área de serviços com armário e 01 vaga de garagem, localizado a poucos minutos do Shopping JL. **R$800,00 AP0396**

Canadá. com 2-dormitórios, Sala, Wc social, Cozinha e 1 vaga de garagem coberta. **R$540,00 AP0329**

Cancelli, com 01 suite e dois dormitórios, sala, cozinha, sacada com churrasqueira e 02 vagas de garagem. **R$ 1.200,00 Ap0414**

Centro, 3 dormt. sendo 1suite + Dep. de empregada com WC, sala, cozinha com armários . 1 vaga de garagem, **R$: 1.150,00 - AP0162**

SOBRADO

Maria Luiza. Sobrado com 04 salas, 02 suítes sendo 01 master, 02 dormitórios, 06 BWC social, lavabo, cozinha, 04 vagas de garagem, edícula com churrasqueira e sobra de terreno. **R$ 3.000,00 SO0014**

Parque São Paulo,1 suíte, 2 dormitórios, sala, cozinha, lavanderia, depósito, lavabo, banheiro social, 2 vagas de garagem e sobra de terreno com cerca elétrica e portão eletrônico **R$1.300,00 SO0069**

CASA

São Cristovão. 250 m², 3 salas, copa, cozinha suite e 2 quartos, lavanderia dependência de empregada, Edicula, e garagem para 06 carros descoberta. **R$1.500,00 CA0342**

São Cristóvão, Rua Minas Gerais. Casa comercial, excelente localização em um Binário **R$ 1.000,00 CA0379**

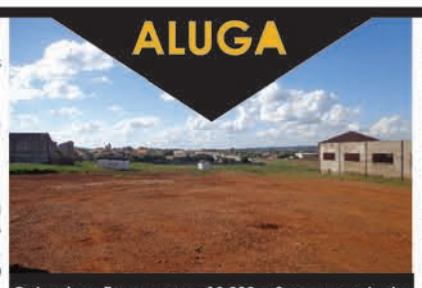

Cataratas - Terreno com 19.000 m2 com excelente localização há alguns metros do Trevo Cataratas R$60.000 - Ref. TE 0147

.Centro, sala comercial com 967m² na Rua Paraná R$ 15.000,00 - SA0119

Recanto Tropical Residencial Vila Germânia Apartamento com 02 dormitórios, sala com hack, cozinha com armários e fogão, área de serviços com armário e 01 vaga de garagem, R$800,00 Ref.AP0396

Clínica Médica. 06 salas, 06 banheiros, duas suítes e dois quartos, conta também com cozinha, área de serviço, edícula, churrasqueira, piscina e garagem para diversos veículos. **CA0364**

Neva. sala de estar, escritório, lavabo, cozinha, 02 suítes, 02 dormitórios, edícula com churrasqueira, piscina e garagem para 03 veículos. **R$ 3.000,00 CA0369**

Cidade Verde, 01 suíte e 02 dormitórios, sala, cozinha, garagem. **R$ 900,00 CA0397**

OPORTUNIDADE DE NEGOCIO

Centro - em todo o terceiro andar do Centro Empresarial Formato, portaria 24 horas, espaço amplo bem ventilado e arejado, com teto rebaixado em gesso, hall de entrada privativo, 4 salas bem divididas **R$ 1.750,00 SA0001**

.Centro - Sala térrea comercial com 115 m2 de esquina - 1 vaga de garagem R$ 2.200,00 **SA0047**

Centro, Sala Comercial nova, com 967 m² distribuídos em dois pisos, com elevador, Localizada na Rua Paraná, imóvel de esquina, um excelente investimento para sua empresa.**R$ 15.000,00 - SA0119**

Jardim Universitário na Rua Rio da Paz - 94,5 m², com movimento constante. A Sala possui 2 portas envidraçadas, Excelente para comércio em geral, escritório, Pet shop consultório contém 1 Banheiro e espaço para copa ou outro Banheiro ou ainda lavatórios Piso em cerâmica. **R$ 1.000,00 SA0087**

Central - Sala comercial com 115 m2 de esquina- 01 vaga de garagem. **R$ 1.800,00 SA0048**

Santa Cruz, sala comercial com 72 m², 02 portas frontais envidraçadas e grade de proteção interna. 2 banheiros adaptados. Rua movimentada, ideal para Lojas, Pet Shop, clinica dentária, Distr. bebidas, Armazém e outros fins. **R$ 1200,00 - SA0088**

Centro . sala comercial com 967m² na Rua Paraná. **R$ 15.000,00 SA0119**

São Cristovão 253m², próxima ao lago e Av. Brasil. **R$ 3.800,00 - SA0090**

Centro. Em reforma possibilitando ao cliente fazer alterações e adaptações. Possui quintal e churrasqueira nos fundos. Este imóvel possui 7 salas todas com banheiros e mais uma recepção a parte **R$3.500,00 REF:CA0328**

Centro, Subsolo (garagem) 447,65 m², Térreo 438,80 m², Mezanino 139,86 m² **R$28.000,00 PR0015**

TERRENO

Cataratas. Terreno com 19.000 m2 com excelente localização há alguns metros do Trevo Cataratas com acesso a Avenida Brasil e BR 467, com viabilidade de trafego de veículos pesados. **R$60.000 TE0147**

Alto Alegre,Terreno com 15mx39m localizado próximo a área médica, posto de combustível e demais comércio local **R$ 2.000,00 TE0093**

Centro,com 1.390 m2 ao lado de shopping, posto de combustível e todo o comércio local R$4.000,00 **TE0092**

Alto Alegre . Terreno de esquina, ótima localização, próximo a área médica e .comércio em geral. **R$2.500,00 REF To0094**

.Cada agência CENTURY 21 é jurídicamente e financeiramente independe e registrada no CRECI J 4940

Para mais oportunidades: c21mms.com.br e /c21mms
Locação:(45)9970-0809 - Vendas:(45)9818-3736 - (45)3038-2821- Rua Santa Catarina, 621, Centro - Cascavel, PR

CHEVROLET

MONTANA LS 1.4

Econoflex, 12/13, vermelha, travas, alarme, ar quente, roda liga leve. R$ 29.000. F: (45) 3224-6117/ 8402-7695 c/ Gilmar. CI-161508.

S10 EXECUTIVE

Flex, 2011, único dono, completa. F: (45) 8802-4060. CI-161055.

FIAT

FIORINO FURGÃO

1.3, gasolina, 93/93. R$ 4.700. F: (45) 9972-2060. CI-161584.

PALIO 2008 4 PORTAS

Com direção, segundo dono, 98.000km, original. Avista R$ 15.900, na troca por menor valor R$ 16.900, financio. F: (45) 9973-6775. CI-161470.

SIENA 1.3

Completo, menos ar, 2005, prata. R$ 16.500. F: (45) 9966-9022 CI-161399.

STRADA ADVENTURE

14/14, prata, 3 portas, 30.000km. R$ 53.000. F: (45) 9101-1512. CI-160479.

STRADA ADVENTURE

2007, placa A, completa, flex, cabine estendida, comp. de bordo, retrovisor elétrico, volante c/ regulagem de altura. R$ 24.000. F: (45) 9914-0010. CI-161542.

Ford

NEW FIESTA 2011

Sedan, 28.000Km. R$ 33.600. F: (45) 3219-6855. CI-161509.

MITSUBISHI

L200 TRITON 3.2 HPE

2012, dupla, 4x4, prata, 170cv, diesel, 2° dono, garantia até 2016. R$ 82.000., á vista. Estudo troca. F: (45) 3224-6117/ 8402-7695 c/ Gilmar. CI-161507.

PEUGEOT

307 1.6 FLEX

Preta, 2008/2009, completo + bancos em couro. R$ 22.700. F (45) 9978-4949. CI-161316.

TOYOTA

COROLLA 2005 XEI

1.8, automático, prata, 4 pneus bons, boa consevação. A vista R$ 26.800 na troca por menor valor R$ 27.900, financio. F: (45) 9973-6775. CI-161471.

Caminhões

AGREGO CAMINHÕES

Por 4 anos, toco, carroceria, truck carroceria e van furgão, todos do ano 2011 em diante, para entregas em Cascavel e região. F: (43) 9928-2939. CI-161462.

VW 8 150

2011, motor Cummes, todo revisado, 150.000km, original, manual, nota fiscal. R$ 85.000., aceito troca menor valor. F: (45) 9914-0010. CI-161543.

Consórcio

CONSÓRCIO DE IMÓVEL

CONTEMPLADO. Crédito R$ 93.600., entrada de R$ 30.000.+ 90 parcelas de R$ 897. Valor pago R$ 34.774. Fone: (45) 9991-9713. CI-161380.

HONDA CIVIC

Seminovo, grupo especial consórcio, confira crédito R$ 35.000., parcelas a partir de R$ 491.67, com opção de UP GRADE, seu veículo usado poderá valer como lance. Mais informações F: (45) 3325-1070/ 9972-3798. CI-161378.

POPULARES 0 KM

Através do consórcio, muito mais barato. Celta, Gol, Uno, Palio, HB20 e outros. Crédito de R$ 15.000., R$ 20.000., R$ 30.000., e R$ 50.000. Mensalidades a partir de R$ 295. Seu veículo usado poderá valer como lance. Para fazer um bom negócio fale com o Jorge. F: (45) 3222-1802/ 9972-3798. www.lanceconsorcios.com.br CI-161379.

Máquinas e Equipamentos

VENDO EMPILHADEIRAS

NOVAS E USADAS. Novas apartir de R$ 50.000, usadas apartir de R$15.000 diesel, temos 2,5 ton, 3 toneledad triplex. Diesel e GLP elétricas. F: (44) 9934-4164/ 9145-2879 (whatts) Gilberto. CI-160853.

Apartamentos

ALUGO APARTAMENTO

No centro, 2 qtos, sala, coz., lavanderia, lavabo, bwc, aquecimento a gás. R$ 650. F: (45) 9918-0270 c/ Fabiola. CI-160955.

ALUGO APARTAMENTO

1 quarto no centro, Ed. Girassol. F:(45) 3037-1464 c/ Alda CI-161567.

APART. ED. MILÃO

No centro, mobiliado, 2º andar, c/ 106,2m², 2 quartos, 1 vaga de garag., sacada. R$ 280.000. Creci J- 4114. F: (45) 9972-0172/ 9972-0213. CI-159690.

APART. PRÓX. UNIPAR

Semimobiliado, suíte c/ closet + 2 qtos., sala, coz., bwc e gar. R$ 230.000. F: (45) 3225-2540/ 9901-6633. CRECI 7297. CI-161239.

APARTAMENTO CENTRAL

Rua Owaldo Cruz 2992, Residencial Family, 3° andar, face norte, 3 quartos, demais depend., uma garagem, semi mobiliado. F: (45) 9973-0607 Wilson CI-161481.

APARTAMENTO CENTRAL

Aluga-se. 1 suíte, 2 quartos, bwc, sala estar e jantar, cozinha, lavanderia, dependencia de empregada. R$ 1.300. F: (45) 9966-5953. CI-161579.

APARTAMENTO NOVO

94m², próx. ao lago, e Shopping Catuai, 2 quartos, sacada com churrasq., 2 vagas de garagem. R$ 265.000. F: (45) 3225-2540/ 9972-7397. Creci 7297 CI-161388.

CASA TROPICAL

125m², suíte, 2 quartos, demais depend., Lote 450m² próx. a Big Pão. R$ 640.000. F: (45) 3225-2540/ 9972-3834. www.gersonparanhos.com.br Creci 7297 CI-161602.

ED. ALTO DA FAG

Rua João Kuloski, c/ 47m², 01 suíte, sala de estar, coz., lavanderia, c/ garagem. R$ 140.000. CRECI J4114. F: (45) 9972-0172/ 9972-0213. CI-159687.

ED. PLÁCIDO

MASCARELO, no centro, rua Olavo Bilac, c/ 140m², 3º andar, suíte, 2 qtos, sala de estar/ jantar, coz., 1 vaga garg. R$ 330.000. F: (45) 9972-0213/ 9972-0172. Creci J4114. CI-159689.

ESQUINA PRÓX UNIPAR

460m², 20x23, Rua Rui Barbosa c/ São Luiz, com casa de alvenaria. R$ 520.000. F: (45) 3225-2540/ 9972-3834. WWW.gersonparanhos.com.br Creci 7297 CI-161603.

ESQUINA SANTA CRUZ

457,5m² 15x30,5, próx ao colégio e posto de saúde. R$ 250.000. F: (45) 3225-2540/ 9972-3834. www.gersonparanhos.com.br Creci 7297 CI-161604.

ITAPEMA/ CAMBORIÚ-SC

Alugo apartamento 80m da praia, beira mar, todo mobiliado. F: (45) 9971-1416. CI-161381.

LANÇAMENTO IMÓVEL

NA PLANTA, Ed. Salvador Dali no Country, c/ suíte, 2 quartos, bwc, sala de estar, sala de jantar, sacada c/ churrasqueira à gás, cozinha, lavanderia c/ sacada, a partir de R$ 245.180. Entrada + 36 parcelas, chaves, financiamento. F: (45) 9972-0172/9972-0213. Creci J4114. CI-159697.

V. MORETTI ALUGA

Apartamento Res. Fávero Lemke, rua Pio XII 2371, Centro, c/ 02 quartos, sala, sacada, cozinha, banheiro, área de serviço, 1 vaga de garagem. R$ 670. F: (45) 3322-1515 CRECI 3149 J CI-154149.

V. MORETTI ALUGA

Apartamento Ed. Barcelona, rua Rio de Janeiro 3002, centro, c/ suíte, 2 qtos, sala, coz., bwc, 2 vagas de garagem. R$ 1.500. F: (45) 3322-1515. CRECI 3149-J. CI-154150.

V. MORETTI ALUGA

Apartamento Cond. Res. Orquídeas, rua Natal 2591, Jd Cristal, suíte, 02 qtos, sala, cozinha, bwc, área de serviço, sacada, 2 vagas de garagem R$ 900. F: (45) 3322-1515 CRECI 3149 J CI-154151.

V. MORETTI ALUGA

Apart. Ed. Torre Nobre, rua Souza Naves 3525, centro, suíte c/ closet e sacada, 2 quartos, sala, cozinha, banheiro, área de serviço, depend. de empregada, 1 vaga de garagem R$ 1.000. F: (45) 3322-1515 CRECI 3149 J CI-154143.

V. MORETTI ALUGA

Apartamentos Ed. Dona Guilhermina, na Rua Erechim, 1819, Centro, c/ suíte, 2 quartos e demais dependências, 1 vagas de garagem R$ 1.050., e outro c/ 2 quartos, e demais dependências, 1 vaga de garagem R$ 850. F: (45) 3322-1515 CRECI 3149 J CI-154145.

V. MORETTI VENDE

Apartamento mobiliado Ed. Albatroz, rua Paraguai 1459, quase esq. c/ a Rua Rio Grande do Sul, Centro, c/ aprox. 164,79m², 2 suítes sendo 1 c/ banheira, 1 quarto, sala 2 ambientes, sacada, cozinha, área de serviço, banheiro, 1 vaga de garagem. R$ 380.000. F: (45) 3322-1515 CRECI 3149 J CI-154146.

VENDO 2 APARTAMENTOS

São Cristovão, próx. ao West Side. R$ 140.000., cada. F: (45) 9901-6633 tim/ 3225-2540. Creci 7297. www.gersonparanhos.com.br CI-161609.

VENDO APARTAMENTO

Térreo no Residencial Foz, c/ 3 qtos. R$ 135.000. F: (45) 3226-1695/ 8807-1691. CI-161281.

VENDO APARTAMENTO

Vila Medine, rua Minas Gerais, 3 suítes, 3 gar., negócio c/ segurança e flexibilidade. Tratar c/ Aldo F: (45) 9962-2562. CI-158911.

Casas

2 CASAS DE ALVENARIA

Bairro Country, 146m², Rua Manaus. Outra Rua Presidente Kennedy, Centro, 165m². Aceito carro ou sobrado como parte de pagamento. F: (45) 9979-3130 CI-161430.

ALUGO SOBRADO

Em condomínio fechado de alto padrão. R$ 7.000., mensais. Creci J- 4114. F: (45) 9972-0172/ 9972-0213. CI-159698.

CASA CATARATAS

65m², c/ laje, 3 qtos., bwc, coz., sala ampla, espaço p/ 2 carros, 30 m de creche, posto de saúde e escolas. R$ 165.000., financio. F:(45) 9979-7679. CI-161504.

CASA CENTRAL

Próx. ao Incra, de madeira mista, 3 quartos, sala, copa, coz., grande área de serviço, garagem p/ 2 carros, rua Belo Horizonte 1049. F: (45) 9825-3885/ 3223-4620. CI-161540.

CASA NO CATARATAS

Com 159m² e terreno de 468,4m², na rua Brasilia, 2 quartos, sala de estar/jantar, cozinha, lavand., churrasqueira, 2 vagas cobertas e 1 descoberta, c/ sobra de terreno. R$ 265.000. F: (45) 9972-0213/ 9972-0172. Creci J4114. CI-159696.

CASA NOVA

Alvenaria, laje, 80m², documento p/ financiamento, sobra de lote, Quebek, Rua Argemiro Hirt 640. R$ 160.000., ac. carro, lote, caminhão ou chácara. F: (45) 9820-2289. CI-160993.

CASA VERDES CAMPOS

100m², 2 qtos., sla, coz., gar., próx Muffato R. Norte. R$ 130.000. F: (45) 9907-1757 tim/ 3225-2540. Creci 7297. www.gersonparanhos.com.br CI-161607.

CONDOMÍNIO VILLAGIO

No Pq. São Paulo, Sobrado geminado, novo, em condomínio fechado, c/ suíte, 2 qtos., bwc, sendo que um quarto tem closet, sala de estar/ jantar, coz., lavabo e lav., garagem p/ 2 carros. R$ 330.000. F: (45) 9972-0172/ 9972-0213. Creci J-4114. CI-159692.

LOTE CIDADE VERDE

Av. Torres, 360m², 15x25, pode construir 3 pavimentos, até 4 apartamento por piso. R$ 225.000. F:(45) 9979-7679 CI-161506.

LOTE NOVA ITALIA

600m², 15x40, Rua Florença, divisa com Jd veneza. R$ 160.000. F:(45) 9979-7679. CI-161505.

ÓTIMA OPORTUNIDADE

Terreno de esquina, rua Belo Horizonte, esquina c/ Marechal C. Rondon, próx. ao colégio Ideal, Policlinica, excelente local para salas comerciais e clinicas. F: (45) 9825-3885/ 3223-4620. CI-161541.

V. MORETTI VENDE

Casa rua Salgado Filho, Neva, suíte, 2 quartos, 3 salas, coz., banheiro, área de serviço, edícula, 3 vagas de garagem R$ 450.000. F: (45) 3322-1515 CRECI 3149 J CI-154144.

VENDO CASA 200M²

E benfeitorias, de alvenaria, em Boa Vista da Aparecida, margem do lago, área c/ 3.400m², a 3.500 m da cidade. F: (45) 3326-5151/ 8405-5536. CI-161283.

VENDO SOBRADO

275m², fino acabamento, 4 garagens, 80m de sobra de terreno. R$ 680.000., ac apartamento c/ 2 garagens até R$ 400.000., ou terreno de R$ 250.000. F: (45) 9817-4949/ 8402-0036 c/ Amador. CI-159678.

Kitinetes

ALUGO KITINETE

FUNDOS. Próx. ao Muffatão Neva, 1 qto, sala, coz., bwc social, lavand., sem gar., p/ moças (individual). R$ 360. F: (45) 9128-5106 c/ José. CI-161572.

Ponto Comercial

ALUGO BARRACÃO

Excelente localização, Parque São Paulo. R$ 2.900. F: (45) 3038-3365 CI-161293.

ALUGO BARRACÃO

Com 1900m² na Av. Toledo, próximo à Câmara, c/ terreno de 2400m². Consulte-nos. Creci J4114. F: (45) 9972-0172/ 9972-0213. CI-159694.

GRANDE OPORTUNIDADE

COMERCIAL. Loja de abrasivos, empresa com mais de 10 anos na cidade, 3.000 clientes ativos, loja faturando, bom estoque, grande volumes de recebiveis, c/ veículos. F: (45) 9145-6340 - Joni. CI-161121.

CONSÓRCIO ARAUCÁRIA
o lado bom das suas conquistas

Lance

CONSÓRCIO DE IMÓVEL

Você pode usar seu FGTS como Lance.

A Parcela Você tem, Você Paga! O Dinheiro Você Gasta!

Crédito	Parcela
R$ 60.000,00	R$ 496,00
R$ 80.000,00	R$ 661,33
R$ 90.000,00	R$ 744,00
R$ 100.000,00	R$ 826,67
R$ 120.000,00	R$ 992,00

Créditos de R$ 60.000 a R$ 700.000

Casas | Apartamentos
Sobrados | Terrenos
Sítios | Chácaras
Construções | Reformas

www.lanceconsorcios.com.br

Av. Brasil, 2962 - Sl.: 10 Shopping West Side

45. 3325-1070 | 9972-3798

IMÓVEL COMERCIAL

Aluga-se.1 sala de 92m², 1 barracão de 142m² e 1 barracão de 800m², localizado na BR 467, km 105, Cascavel, sentido Toledo. Valor à combinar. F: (45) 3035-3377 no período da manhã. CI-161259.

OPORTUNIDADE

Vendo panificadora e confeitaria, c/ ótima clientela, a mais de 20 anos no mercado em Campo Grande- Mato Grosso do Sul. F: (67) 3342-2324/ 9297-5536 c/ Ricardo. CI-161216.

PRÉDIO COMERCIAL

Ao lado da Catedral e Hotel Copas Verdes, c/ 898,18m² de área construída, 3 pavimento, c/15 kitinetes alugadas e 2 salas comerciais térreas. R$ 2.100.000. CRECI J4114. F: (45) 9972-0172/ 9972-0213. CI-159686.

SALA COMERCIAL

Rua Paraná, 250m², área central. R$ 6.000. F: (45) 9966-5953. CI-161580.

V. MORETTI ALUGA

Sala Comercial na Rua Paraná, 5341/D, Centro c/ 52,27m². R$ 1.500. F: (45) 3322-1515 CRECI 3149 J. CI-154147.

V. MORETTI ALUGA

Sala Comercial Nova, na Rua Paraná, 4753, sala 8, medindo aprox. 170,75m². R$ 3.111. F: (45) 3322-1515 CRECI 3149 J CI-154148.

V. MORETTI ALUGA

Sala comercial, na Rua Rio Grande do Sul 1983, centro, c/ aproximadamente 65m². R$ 1.400. F: (45) 3322-1515 CRECI 3149 J CI-154258.

VENDO BARRACÃO

180m², alvenaria, ótima localização, Coqueiral, a 1,5 quadra da Av. Brasil, binário Rua Antonio J. Elias entre a Paraná e Pernambuco. R$ 112.000. + 48x de R$ 1.000. Ac/ caminhão 3/4 até R$50.000 se quiser o barração, já fica alugado por R$ 1.000./mês. F: (45) 9808-3530 (TIM) / 9145-5514 (VIVO). CI-161595.

VENDO LOTÉRICA

Conveniada a Caixa Econômica, aceita carro ou imóvel como parte de pagamento. F: (45) 9982-7329. CI-161558.

VENDO OU TROCO

Sala comercial, em Palotina, com 92m², na Av Presidente Kennedy. R$ 248.000., quitado ou troco por Apartamento de menor ou maior valor em Cascavel. F: (45) 9973-7103. CI-161581.

Terrenos

AVENIDA BRASIL

12X30, 360m², Jardim Aclimação. R$ 320.000. F: (45) 9972-4141 CRECI 3027 CI-161613.

ESQUINA NA FAG

612,50m², (17.5x35m), R. Anibal Curi c/ R. João Maria Correa. R$ 420.000. F: (45) 3225-2540/ 9972-3834. CRECI 7297. www.gersonparanhos.com.br CI-161236.

LOTE VERONA 12X33

Região da Unioeste, inteiro R$ 35.000.+100x de R$ 1.350., ou meio lote 6x33, R$ 17.500.+100x de R$ 675., aceito carro ou moto. F: (45) 9917-1967. CI-160976.

MEIA QUADRA

6.325m², 55x115, com benfeitorias, Rua Vicente Machado, frente a AABB. R$ 6.000.000. F: (45) 9972-4141 CRECI 3027 CI-161612.

TERRENO COM 7008M²

Próximo a Eucatur. R$ 6.835.000. F: (45) 9972-0172/ 9972-0213. Creci J4114. CI-159693.

TERRENO NO CENTRO

Rua Voluntários da Pátria, ao lado do Col. Marilis Pirotelli, c/ 1 casa mista, 1 de alvenaria e 2 de madeira c/ 600m². R$ 790.000. F: (45) 9972-0213/ 9972-0172. Creci J4114. CI-159691.

VENDE-SE CHÁCARA

C/ acesso ao lago, em Boa Vista da Aparecida, linha Manduri, a 3.500 m da cidade, fácil acesso, área de 22.500m². F: (45) 3326-5151/ 8405-5536. CI-161282.

VENDO TERRENO

No Cancelli, rua Mario C. Martini 212, a duas quadras do Muffatão, c/ 457m². R$ 250.000. F: (45) 8801-0155. CI-160790.

Imóveis Diversos

CONSÓRCIO

IMOBILIÁRIO. Casa, apart., sobrado, barracões, sala, sitíos, chácaras, construções e reformas. Grupo Especial. Confira crédito R$ 150.000. Parcelas só R$ 1089,98. Não cobramos taxa de adesão. F: (45) 3325-1070/ 9972-3798. www.lanceconsorcios.com.br CI-161376.

CONSÓRCIO

IMOBILIÁRIO. Grupo especial, confira crédito R$ 200.000. Parcelas só R$ 1.441,57. Furo de grupo, vagas limitadas. Não cobramos taxa de adesão. Mais informações com Jorge F: (45) 3325-1070/ 9972-3798. www.lanceconsorcios.com.br CI-161377.

CONSÓRCIO

CONTEMPLADO, de imóvel, vendo R$ 50.000., entrada de R$ 20.000. + parcelas de R$ 414. Só vendo. F: (45) 9964-9981. CI-161304.

CONSÓRCIO A BOLA

DA VEZ. Compre um Consórcio Rodobens. Imóveis, Carros e Motos. Representante em Cascavel: Imobiliária Destro F: (45) 3038-6464/ 9972-0213/ 9972-0172/ 9938-9739. Creci J4114 CI-159688.

HOTEL SAUIPE

Dispõe das ultimas vagas para o período do Show Rural, de 14/02 a 20/02/2016. F: (45) 3322-4040. CI-161302.

Empregos

CONTADOR

Exige-se: Graduação em Ciências Contábeis, experiência na área e em informática. Oferece: salário compatível com a função e um bom ambiente de trabalho, em Cascavel/ PR. Interessados enviar curriculum para recrutamento-peris@hotmail.com CI-161459.

CONTRATA-SE

Tradicional empresa de cosméticos lança linha de cosméticos profissionais e procura distribuidores do ramo. Interessados favor enviar informações através do e-mail: ana.nexken@gmail.com CI-161493.

EMPRESA EM FLORES DA CUNHA-RS SELECIONA:

SUPERVISOR DE PRODUÇÃO
Experiência na Fabricação de Papel (Registrado CTPS)
Ensino médio Completo
Cursos de aperfeiçoamento direcionados para Fabricação de Papel e Celulose

Interessados enviar currículo para rh@vinhedospapeis.com.br
Telefone: 54 3283-8300 com Rosi ou Luciana

PROCURO VAGA

Em Técnico em Segurança no Trabalho. F: (45) 9951-1174. CI-161496.

TOPCLIMA

CLIMATIZADORES CONTRATA: Vendedor interno e externo com experiência em vendas. Interessados enviar currículo para topclima@topclima.com.br F: (45) 3219-6899. CI-161417.

Diversos

APOIO ESPIRITUAL

Se você tem um sonho, não desista, corra atrás que você alcançara. Pai Oxosse Rei da Mata: Trabalhos em geral, une o casal, desmancha mal feito, abre caminho nos negócios, tira o vício, consulta de cartas, consultas espirituais. F: (45) 9932-3672/ 3225-1326. R. Medicina, 550, Jd. Universitário. CI-161271.

CONSULTE AS CARTAS

Tarô por Telefone. Fazemos trabalhos espiritual. F: (45) 3223-9925/ 9935 6222. CI-160821.

DETETIVE PARTICULAR

Investigações: conjugal, empresarial, traição virtual, rastreamento de veículos, filmagens, fotos, gravações. Sigilo absoluto. F: (45) 9105-8010/ 9914-2282 ou detetive.ville@hotmail.com CI-161480.

MASSAGEM

Relaxante, 4 mãos, com toque final, centro. F: (45) 9984-3341 - Carine CI-161361.

MASSAGEM

Estimulante, estresse, cansaço, relaxamento corporal, só c/ agendamento. F: (45) 9805-3967. CI-161360.

MASSAGEM

Pernas, costas, relex, estimulante, central, para você acima dos 40 anos. F: (45) 3223-7455/ 9962-9242. CI-161557.

MASSAGEM

Anti-stress, relaxante, estimulante, cansaço fisico e dores musculares, agendamento com hora marcada. F: (45) 9849-9378. CI-161614.

MASSAGEM C/ LOCAL

Sigilo Absoluto, estimulante, erótica, c/ algo a mais, perfeito p/ relaxar. F: (45) 9967-9695. Micheli CI-160654.

MASSAGEM ESTIMULANTE

De momentos inesquecíveis, tenho local para massagem erótica, tântrica e algo a mais se preferir. F: (45) 9970-0628 c/ Dani. CI-161498.

MASSAGEM MASCULINA

Para estresse, dores musculares, relaxante, estimulante, sala climatizada, central. F: (45) 9819-3352. CI-161359.

MASSAGEM RELAXANTE

Muscular, ajuda tirar cansaço, estresse, dores musculares e estimulantes. F: (45) 3326-6756. CI-161174.

PARE DE SOFRER

Trago a teus pés quem você ama rindo ou chorando, em tempo recorde. F: (43) 3344-4566/ 9609-1587/ 8456-3291 (whatsApp) / (45) 9909-3154. soluções.deamor@hotmail.com CI-161371.

ÚNICO NO BRASIL

Gamado e amarrado em você pra sempre! Sigilo absoluto. F: (43) 3152-6754/ 3322-8065/ 8456-3291/ 9911-5862/ (45) 9909-3154. CI-161372.

VENDO

Móveis de primeira linha, seminovos. Eletrodomésticos da marca Brastemp, em perfeito estado. F: (45)9972-8511 (whatsapp). CI-161427.

Utilidade Pública

EXTRAVIO DE BLOCO DE NOTAS

As empresas **MUNHAK E MUNHAK LTDA ME, CIMERIO COMÉRCIO DE MATERIAIS DE CONSTRUÇÃO LTDA ME, CNPJ 02.787.955/0001-66** e **CNPJ 05.229.116/0001-10**, comunicam o extravio de 8 blocos de notas de numeração 001 a 400 parte rasurada, e 5 blocos da empresa CIMERIO numeração 001 a 250 não utilizados. As mesmas ficam sem efeito por terem sido canceladas.

OPORTUNIDADE DE TRABALHO:

AUXILIAR ADMINISTRATIVO
Cursando ou ter concluído ensino superior. Necessário experiência na área.

AUXILIAR ADMINISTRATIVO COMERCIAL
Cursando ou ter concluído ensino superior. Necessário experiência na área.

ANALISTA DE LOGÍSTICA
Cursando ou ter concluído ensino superior. Necessário experiência na área

LÍDER DE EXPEDIÇÃO
Cursando ou ter concluído ensino superior. Necessário experiência na área

SOLDADOR
Necessário curso e experiência com solda Tig.

ELETROMECÂNICO
Necessário curso e experiência na área.

Interessados enviar currículo para curriculo@nutriplan.com.br ou entregar o currículo na empresa.
(45) 3218-4600 - Cascavel - PR

SÚMULA DE PEDIDO DE LICENÇA DE OPERAÇÃO

COPACOL - COOP. AGROIND. CONSOLATA torna público que requereu do IAP, Licença Operação para AMPLIAÇÃO DE COMERCIALIZAÇÃO E ARMAZENAMENTO DE AGROTÓXICOS, implantada na ROD. PR 180, S/N, UNIVERSO, Município de NOVA AURORA, Estado do Paraná.

EDITAL DE CONVOCAÇÃO DA ASSEMBLEIA GERAL DE CONSTITUIÇÃO DA ASSOCIAÇÃO

Convidam-se as pessoas interessadas que sejam proprietárias, possuidoras ou apreciadoras de equinos e muares a se reunirem em Assembleia Geral de Constituição de **ASSOCIAÇÃO**, a realizar-se na cidade de Cascavel/PR, na BR 369, km 511, Recanto do Lago, Colônia São Francisco, no dia 19 de setembro de 2015, às 12:00 horas, a fim de deliberarem sobre a seguinte ordem do dia:

a) Constituição de ASSOCIAÇÃO.

b) Aprovação do Estatuto da Associação;

e) Eleição e posse dos membros da Diretoria e Conselho Fiscal;

Cascavel, 07 de setembro de 2015.

Jairo Aparecido Ferreira Filho

Prefeitura Municipal de Tupãssi

ESTADO DO PARANÁ
Praça Santos Dumont, s/nº - Fone (044) 3544 8000 - Fax: 3544 8014 CEP 85945-000

CONCURSO PÚBLICO – EDITAL Nº 01/2013

CONVOCAÇÃO Nº 026

Fica convocada a seguinte candidata aprovada no Concurso Público – Edital 01/2013, Homologado pelo Edital 05/2014, para comparecer a Divisão de Recursos Humanos da Prefeitura Municipal de Tupãssi Pr, sita a Praça Santos Dumont s/nº, no período de 09 de setembro de 2015 a 11 de setembro de 2015, no horário das 08:00 às 11:00 e das 13:00 às 16:30, para declarar se aceita a vaga ofertada, devendo, neste caso apresentar os seguintes documentos:

I - Cédula de Identidade (R.G.) ou protocolo da identidade e fotocópia.
II - Certificado de reservista e fotocópia, quando couber.
III - Título de eleitor e fotocópia.
IV - Comprovante de voto na última eleição ou a justificativa da ausência e fotocópia.
V - Cadastro de Pessoa Física (C.P.F.) e fotocópia.
VI – Registro no órgão da classe e fotocópia autenticada em cartório. (quando for o caso)
VII – Certidão de nascimento ou casamento e fotocópia.
VIII – Certidão de nascimento dos filhos menores de 14 anos e fotocópia, quando couber.
IX – Uma fotografia 3x4 recente, tirada de frente.
X – Atestado de sanidade física e mental, e realizar os exames médicos, caso seja solicitado;
XI – Certidão de negativas de antecedentes criminais fornecidas pela Justiça Estadual e Justiça Federal, onde o candidato residiu nos 5 (cinco) últimos anos.
XII – Comprovante de escolaridade exigida e fotocópia autenticada em cartório.
XIII – Comprovante de endereço
XIV – Número de inscrição no PIS/PASEP, se possuir;
XV – Declaração sobre o exercício de outro cargo, emprego ou função pública;
XVI -Declaração de bens e valores que constituam seu patrimônio, ou cópia da Declaração de Imposto de Renda.

NOME DO CANDIDATO	CARGO	CLASSIFICAÇÃO
Taiany Blachka Botelho	Engenheiro Civil	3º

O não comparecimento da convocada no prazo acima previsto ou a não apresentação de todos os documentos solicitados até a data fixada importarão na respectiva perda da vaga e na sua consideração como desistente.

Prefeitura Municipal de Tupãssi, Estado do Paraná, 08 de setembro de 2015.

CI1155866-E15

Jose Carlos Mariussi
Prefeito Municipal

Câmara Municipal de Medianeira

MEDIANEIRA - PARANÁ

Departamento de Processo Legislativo

EDITAL DE CONVOCAÇÃO Nº 008, DE 08 DE SETEMBRO DE 2015.

Convoca sessão deliberativa ordinária.

O Presidente da Câmara Municipal de Medianeira, Estado do Paraná, no uso de suas prerrogativas asseguradas pelo Regimento Interno, resolve CONVOCAR para o dia 15 de setembro de 2015, no horário de costume (15 horas), a sessão deliberativa ordinária regimental do dia 7 de setembro de 2015, transferida em virtude do feriado nacional em comemoração ao Dia da Independência do Brasil.

Câmara Municipal de Medianeira, Estado do Paraná, 8 de setembro de 2015.

Pedro Ignácio Seffrin
Presidente

CI1155861-E15

Prefeitura Municipal de Corbélia

Rua Amor Perfeito, 1616 - Centro - Fone: (45) 3242-8800 - Fax: (45) 3242-8888 - CEP 85.420-000 - Corbélia - PR
CNPJ 76.208.826/0001-02 / E-mail: gabinete@corbelia.pr.gov.br

RE-RATIFICAÇÃO

O MUNICÍPIO DE CORBELIA ESTADO DO PARANÁ COMUNICA QUE:

Com referência ao Aviso de Resultado e Homologação do Pregão Presencial n.75.2015 de 18.08.2015.

RETIFICAMOS:

ONDE SE LÊ:

MSC PLAYGROUND LTDA EPP. CNPJ nº. 11.122.005/0001-03. Rua Ponte Pênsil, s/n – Centro – Sul Schroeder Santa Catarina. Representado neste ato pelo Sr. Ari Erich Gohl CPF: 549.220.039-91 RG: 3.413.436-7 SSP/PR.

LEIA – SE:

ARI ERICH GOHL ME. CNPJ nº. 15.080.472/0001-79. Rua São Paulo, Apto 43 – Centro – Cascavel PR. Representado neste ato pelo Sr. Ari Erich Gohl CPF: 549.220.039-91 RG: 3.413.436-7 SSP/PR.

RATIFICANDO – SE, o restante do Processo em questão.

Data: 08.09.2015.

Eliosangela Tscham
Presidente da CPL E Pregoeira Oficial

CI1155862-E15

SÚMULA DE PEDIDO DE LICENÇA PRÉVIA

IZAIR FUZAO torna público que requereu do IAP, Licença Prévia para PISCICULTURA DE ADULTOS, a ser implantada no LR 73-A, GLEBA 11, "COLONIA PINDORAMA", IZA CUE, Município de CAFELANDIA, Estado do Paraná.

SIEMACO

SINDICATO DOS EMPREGADOS EM EMPRESAS DE ASSEIO E CONSERVAÇÃO, LIMPEZA URBANA, AMBIENTAL, ÁREAS VERDES, VIAS RODOFERROVIÁRIAS, SERVIÇOS PENITENCIÁRIOS E SIMILARES DE CASCAVEL E REGIÃO.
Cód. Entidade Sindical: 020.328.0383-7
e-mail: siemacocvel @bruturbo.com.br

EDITAL DE CONVOCAÇÃO.

O Sindicato, de conformidade com os dispositivos Estatuários, convoca seus associados e trabalhadores da categoria para participarem da Assembléia Geral Extraordinária que se realizará na no dia 04 de outubro de 2015, na Asservel, sito a rua das Palmeira, 4409, Coqueiral, Cascavel – Pr. Em primeira convocação as 10:30 horas, ou não atingindo o quórum legal, às 12:00 horas, em Segunda convocação, com qualquer número de presentes, para deliberarem sobre a seguinte ordem do dia:

1- Discussão e aprovação da minuta de reivindicações para celebração de convenção coletiva de trabalho para a vigência 2016/2017.
2- Aprovação e autorização de desconto dos salários dos trabalhadores da Taxa Assistencial.
3- Concessão de poderes à Diretoria do Sindicato para assinar convenção coletiva de trabalho ou, se fracassarem as negociações, para ajuizar Dissídio Coletivo, ou ainda, para representar o Sindicato em Dissídio Coletivo que venha a ser instaurado.
4- Assuntos Gerais

Cascavel, 08 de setembro de 2015.

Ângela Maria de Oliveira
Secretaria geral

CI1155879-E15

ESTADO DO PARANÁ

MUNICÍPIO DE SÃO MIGUEL DO IGUAÇU

EXTRATO DO CONTRATO Nº 135/2015 – PMSMI
DATA DE ASSINATURA DO CONTRATO: 31 de Julho de 2015.
REFERÊNCIA: INEXIGIBILIDADE Nº 015/2015 – PMSMI.
CONTRATANTE: MUNICÍPIO DE SÃO MIGUEL DO IGUAÇU-PR
CONTRATADA: **JJ MONSANI FISIOTERAPIA LTDA** CNPJ nº 21.529.335/0001-71
DO OBJETO: Prestação de serviços de sessões de Fisioterapia Neurológica, Fisioterapia Ortopédica e Fisioterapia Cardiorrespiratória, com sede no município, visando a atender a demanda do Departamento de Saúde Municipal e o Pronto Atendimento Municipal 24 horas, com base de referência na TABELA DE PREÇO PÚBLICO CISI/2014, para fins de atendimento em serviços por diagnostico, com disponibilidade técnica
DO VALOR GLOBAL: **R$ 70.000,00 (setenta mil reais).**
VIGÊNCIA: 10 (dez) meses.
FORO: Comarca de São Miguel do Iguaçu, Estado do Paraná.
ASSINATURAS: Claudiomiro Da Costa Dutra - Prefeito Municipal/ Janice Monsani - Contratada.

ESTADO DO PARANÁ

MUNICÍPIO DE SÃO MIGUEL DO IGUAÇU

EXTRATO DO CONTRATO Nº 136/2015 – PMSMI
DATA DE ASSINATURA DO CONTRATO: 31 Julho de 2015.
REFERÊNCIA: INEXIGIBILIDADE Nº 016/2015 – PMSMI.
CONTRATANTE: MUNICÍPIO DE SÃO MIGUEL DO IGUAÇU-PR
CONTRATADA: **JJ MONSANI FISIOTERAPIA LTDA** CNPJ nº 21.529.335/0001-71
DO OBJETO: Prestação de serviços de sessões de Fisioterapia Neurológica, Fisioterapia Ortopédica e Fisioterapia Cardiorrespiratória, com sede no município, visando atendimento fisioterapêutico em paciente acamado
DO VALOR GLOBAL: em **R$ 30.000,00 (trinta mil reais),** para todos contratos oriundos desse processo
VIGÊNCIA: 26 de Janeiro de 2016.
FORO: Comarca de São Miguel do Iguaçu, Estado do Paraná.
ASSINATURAS: Claudiomiro Da Costa Dutra - Prefeito Municipal/ Janice Monsani - Contratada.

CI1155843-E15

Prefeitura Municipal de Corbélia

Rua Amor Perfeito, 1616 - Centro - Fone: (45) 3242-8800 - Fax: (45) 3242-8888 - CEP 85.420-000 - Corbélia - PR
CNPJ 76.208.826/0001-02 / E-mail: gabinete@corbelia.pr.gov.br

EXTRATO DE CONTRATO Nº 159/2015 DO PREGAO P. N. 75/2015

Contratante : Prefeitura Municipal de Corbélia Pr, Cnpj nº 76.208.826/0001-02,
Contratado : ARI ERICH GOHL ME – CNPJ; 15.080.472/0001-79
Objeto: Aquisição de Parque Infantil Colorido, com estrutura principal de alumínio, plataforma, cobertura e tobogã em plástico, balanço com 02 assentos, rampa com tacos, passarela, escorregador, escada, rampa de acordo com estrutura em tubos de metal. Para a Escola Gabriel de Lara, conforme discriminação em sua proposta datada e assinada em 28.08.2015.
Prazo de entrega : até 60 (sessenta)dias, após assinatura do contrato.
Regime de execução : Lote único, menor preço.
Valor Total do Contrato: R$ 20.500,00(vinte mil e quinhentos reais),
Dotação/Orçamentária: 06.003.12.361.0220.2.250 – 06.004.12.365.0200.2.260 – **06.004.12.365.0200.2.260.** Manut. Dep. de Atendimento Primário e Saúde Comunitária.
Data do **Contrato:** 02.09.2015 - **Prazo de execução**, entrega até sessenta dias, da assinatura do contrato.
Forma de aquisição: Licitação modalidade Pregão Presencial n. 75.2015
Assinaturas: Sr. Ari Erich Gohl CPF: 549.220.039-91 RG: 3.413.436-7 SSP/PR.,e Nelita Ceriolli Bombarda (Prefeita em exercício), inscrito no Cadastro Nacional de Pessoa Física sob Nº 225.412..259 - 20 e Portador da Cédula de Identidade nº 174.313 - SSP/PR
Corbélia – PR. 02.09.2015

NELITA CERIOLLI BOMBARDA
Prefeito Municipal

CI1155863-E15

Prefeitura Municipal de Tupãssi

ESTADO DO PARANÁ
Praça Santos Dumont, s/nº - Fone (044) 3544 8000 - Fax: 3544 8014 CEP 85945-000

EXTRATO DE CONTRATO

Nº DE ORDEM: 104/2015
CONTRATANTE: MUNICÍPIO DE TUPÃSSI
CONTRATADA: PIROCENTER INDÚSTRIA E COMÉRCIO DE FOGOS DE ARTIFÍCIO LTDA. ME
OBJETO: Contratação de empresa especializada em fornecimento de produtos e serviços de detonação de fogos de artifícios para realização de shows pirotécnicos, visando às comemorações alusivas ao 32º Aniversário do Município de Tupãssi; IX Arrancadão de Jericos; Chegada do Papai Noel; e para as festividades de final de ano, "REVEILLON POPULAR",conforme especificações tecnicas constantes no anexo IX do edital, tudo em conformidade com o edital do Processo Licitatório nº 50/2015, Pregão nº 36/2015.
VIGÊNCIA: até 31/01/16.
VALOR: O valor total do referido Contrato é de R$ 39.590,00 (trinta e nove mil quinhentos e noventa reais).
DOTAÇÃO ORÇAMENTÁRIA: As despesas, objeto deste contrato, correrão por conta das seguintes dotações orçamentárias:

Órgão	Nome do Órgão	Unidade	Função	Sub-função	Projeto Atividade		Despesa	Elemento da Despesa
07	SECRETARIA DA EDUCAÇÃO E CULTURA	0705	13	392	2	36	3354	339030050000
07	SECRETARIA DA EDUCAÇÃO E CULTURA	0705	13	392	2	36	3220	339039999900
07	SECRETARIA DA EDUCAÇÃO E CULTURA	0705	13	392	2	36	3902	339030050000
07	SECRETARIA DA EDUCAÇÃO E CULTURA	0705	13	392	2	36	3903	339039999900

DATA: 08 de setembro de 2015.
ASSINATURAS: Jose Carlos Mariussi e Ronivaldo Carlos Fagundes dos Santos.

CI1155867-E15

Município de Capitão Leônidas Marques

Estado do Paraná CNPJ 76.208.834/0001-59
Fone: 3286-8400 - Fax: 3286-8440 - E-mail: pmcalema@certto.com.br
CEP: 85790-000 Av. Tancredo Neves, 502 Capitão Leônidas Marques PR

DECRETO Nº 232/2015
DATA: 08/09/2015
SÚMULA: Dispõe sobre Autorização em caráter precário para realização de evento que específica e dá outras providências.

IVAR BAREA, Prefeito do Município de Capitão Leônidas Marques, no uso de suas atribuições legais conferidas pela Lei Orgânica deste Município,

DECRETA

Art. 1º Fica autorizada a realização do evento "Baile", sob responsabilidade do senhor presidente da comunidade DEOCLIDES JOSE ALESSI, brasileiro, casado, inscrito no CPF sob nº 581.093.319-04 que se realizará nas dependências do pavilhão da comunidade Santa Mônica, sito no Bairro Santa Mônica, em 12 de Setembro de 2015, com inicio às 23h00min e previsão de término às 04h30min, desde que cumpridos os requisitos abaixo transcritos:

I – Obtenção da autorização competente junto à Defesa Civil, para a realização do evento público;
II – Controle de poluição ambiental no local e no trajeto, por ocasião do evento;
III – Atendimento das normas de segurança determinados pela Delegacia da Polícia Militar e principalmente as normas de prevenção definidas pelo Corpo de Bombeiros;
IV – Atendimento aos requisitos e orientações eventualmente apresentados pela Polícia Militar e Defesa Civil.

Art. 2º Determina-se o oficiamento ao Corpo de Bombeiros, Defesa Civil e Polícia Militar para conhecimento do aludido evento e sua conseqüente fiscalização, nos termos das normas aplicáveis.

Art. 3º. Em caso de constatação de inadequação do evento e não atendimento das normas exigidas pelas referidas autoridades competentes, sem regularização ou saneamento em tempo hábil, perderá validade e eficácia de forma automática a presente autorização, situação que motivará a impossibilidade de realização do evento.

Art. 4º Seja observada lei municipal nº 1.271/2007, em seu artigo 148 e 151 ao que se refere a publicidade do evento.

Art. 5º O presente decreto entra em vigor na data de sua publicação, revogando-se disposições em contrário.

Capitão Leônidas Marques, 08 de Agosto de 2015.

IVAR BAREA
Prefeito Municipal

Município de Capitão Leônidas Marques

Estado do Paraná CNPJ 76.208.834/0001-59
Fone: 3286-8400 - Fax: 3286-8440 - E-mail: pmcalema@certto.com.br
CEP: 85790-000 - Av. Tancredo Neves, 502 - Capitão Leônidas Marques - PR

DECRETO Nº 231/2015
DATA: 08/09/2015
SÚMULA: Fica constituída Comissão, com a finalidade julgadora do prêmio Vitor Valendolf.

IVAR BAREA, prefeito Municipal de Capitão Leônidas Marques, Estado do Paraná, no uso de suas atribuições legais,

DECRETA

Art. 1º - Fica constituída Comissão, composta pelos membros abaixo relacionadas, sob a presidência do primeiro, com a finalidade de proceder o julgamento do prêmio Vitor Valendof.

Art. 2° - A comissão referida no artigo anterior será composta pelos seguintes membros:

PRESIDENTE:
IVONE SALETE ELSENBACH BORTOLACE, brasileira, casada, enfermeira, portadora do RG nº 3.398.302-6 (SSP/PR), inscrita no CPF sob nº 555.022.299-04.

MEMBROS COMPONENTES:

ADRIELY MARIA PORTES, brasileira, solteira, psicóloga, portadora do RG nº 10.812.075-4 (SSP/PR), inscrita no CPF sob nº 072.865.729-54.

CRISTIANO JUNIOR BERTRAMELLI, brasileiro, casado, analista administrativo, portador do RG nº 4.967.828-2 (SSP/PR), inscrito no CPF sob nº 722.902.189-87.

Art. 3º - Este decreto entrará em vigor na data de sua publicação.

Capitão Leônidas Marques/PR, 08 de Setembro de 2015.

CI1155869-E15

IVAR BAREA
Prefeito Municipal

Município de Capitão Leônidas Marques

Estado do Paraná CNPJ 76.208.834/0001-59
Fone: 3286-8400 - Fax: 3286-8440 - E-mail: pmcalema@certto.com.br
CEP: 85790-000 - Av. Tancredo Neves, 502 - Capitão Leônidas Marques - PR

PORTARIA Nº 321/2015

O Prefeito Municipal de Capitão Leônidas Marques, Estado do Paraná, no uso de suas atribuições legais,

RESOLVE

Art. 1º - CONCEDER 01 (Uma) **DIÁRIA** ao Servidor Municipal VALDEMAR SAVELA, em virtude de Viagem à Curitiba – PR, conduzir paciente do Município para tratamento especializado no Hospital abaixo relacionado, a ser realizado no dia 09 de Setembro de 2015.

- Hospital Cajurú – Curitiba Pr

Art. 2º - Esta Portaria entra em vigor na data de sua publicação, revogadas as disposições em contrário.

Gabinete do Prefeito Municipal de Capitão Leônidas Marques, Estado do Paraná, em 04 de Setembro de 2015.

IVAR BAREA
PREFEITO MUNICIPAL

Município de Capitão Leônidas Marques

Estado do Paraná CNPJ 76.208.834/0001-59
Fone: 3286-8400 - Fax: 3286-8440 - E-mail: pmcalema@certto.com.br
CEP: 85790-000 - Av. Tancredo Neves, 502 - Capitão Leônidas Marques - PR

PORTARIA Nº 324/2015

O Prefeito Municipal de Capitão Leônidas Marques, Estado do Paraná, no uso de suas atribuições legais,

RESOLVE

Art. 1º - CONCEDER 01 (Uma) **DIÁRIA** ao Prefeito Municipal, Senhor IVAR BAREA, em virtude de Viagem à Curitiba-PR no dia 09 de Setembro de 2015, para participar da Reunião no Mini Auditório do Palácio das Araucárias, sobre Indenização dos Atingidos da Barragem de Salto Caxias.

Art. 2º - Esta Portaria entra em vigor na data de sua publicação, revogadas as disposições em contrário.

Gabinete do Prefeito Municipal de Capitão Leônidas Marques, Estado do Paraná, em 08 de Setembro de 2015.

CI1155870-E15 IVAR BAREA
PREFEITO MUNICIPAL

PODER JUDICIÁRIO DO ESTADO DO PARANÁ
COMARCA DE CASCAVEL
3ª VARA CÍVEL DE CASCAVEL - PROJUDI
Avenida Tancredo Neves, 2320 - Cascavel/PR - CEP: 85.805-000 - Fone: (45) 3321-1200

JUIZO DE DIREITO DA TERCEIRA VARA CÍVEL DA COMARCA DE CASCAVEL/PARANÁ - EDITAL DE CITAÇÃO DA(O) RÉ(U) MULTIKAR VEICULOS LTDA, na pessoa de seu representante legal, com prazo de 30 (trinta) DIAS.-

O DOUTOR FABRICIO PRIOTTO MUSSI, JUIZ DE DIREITO DA TERCEIRA VARA CÍVEL, DA COMARCA DE CASCAVEL, ESTADO DO PARANÁ, etc

FAZ SABER a todos quantos o presente edital, virem ou dele conhecimento tiverem, principalmente ao(s) réu(s) MULTIKAR VEICULOS LTDA, que por este Juízo e Cartório se processam aos termos dos autos de RESCISÃO DO CONTRATO E DEVOLUÇÃO DO DINHEIRO sob n.º 0033456-08.2010.8.16.0021 em que CERAMICA DRISNER LTDA move contra MILTIKAR VEICULOS LTDA.. É o presente edital para CITAÇÃO do(s) réu(s) MULTIKAR VEICULOS LTDA, do inteiro teor do requerimento final da presente ação, que a seguir vai transcrito: "... EXMO. SR. DR. JUIZ DE DIREITO DA VARA CÍVEL COMARCA DE CASCAVEL - PR. CERÂMICA DRISNER LTDA., pessoa jurídica de direito privado, com sede na cidade de Maripá, Comarca de Palotina -PR, no Prolongamento da Avenida Farrapos, inscrita no CNPJ sob o n°. 77.854.628/0001-89, por seu advogado que esta subscreve, com escritório profissional à Rua Geíúlio Vargas, 938, na Cidade de Palotina-Pr., onde recebe intimações e notificações, conforme instrumento de mandado em anexo, vem com acato e respeito perante Vossa Excelência, propor a presente AÇÃO ORDINÁRIA DE RESCISÃO DE CONTRATO CUMULADA COM DEVOLUÇÃO DO PREÇO E TUTELA ANTECIPADA contra MULTIKAR VEÍCULOS LTDA pessoa jurídica de direito privado, com sede nesta cidade e Comarca de Cascavel - PR, à Rua Erechim, n°, 578, inscrita no CNPJ sob o n°. 85.082.295/0001-45, o que faz pelos fatos e fundamentos abaixo expostos: I-OS FATOS. a - da compra1.-O Requerente em data de 14 de dezembro de 20.05, firmou com a empresa Requerida "INSTRUMENTO PARTICULAR DE COMPRA E VENDA DE VEÍCULO", documento em anexo.Na Cláusula Primeira do Contrato, dispõe:" Pelo presente contrato, a COMPROMITENTE vende, e o COMPROMISSÁRIO adquire, através deste instrumento particular, uma unidade, do veiculo automotor novo, zero quilômetro, marca CHEVROLET. modelo Celta 1.0L, 2 portas, básico, a gasolina, código de fábrica 5208X5, pintura sólida, frete incluso até a concessionária." b - do preço 2.- O preço certo da compra e venda foi de RS 30.240,00 (trinta mil, duzentos e quarenta reais), conforme Cláusula Segunda do Contrato. c - do pagamento 3-- O pagamento foi estabelecido em 48 (quarenta e oito) prestações, sendo que a primeira foi paga de imediato, no valor de R$ 630,00 (seiscentos e trinta reais), e as demais (47) prestações, era para serem pagas mensalmente, sendo que o valor de cada uma delas seria reajustadas na mesma proporção do reajuste do valor fixado para o bem, conforme tabela do fabricante, conforme Parágrafo Primeiro da Cláusula Segunda.A Requerente efetuou o pagamento das 48 (quarenta e oito prestações), conforme comprovantes em anexo, e também pelo extrato fornecido pela própria Requerida, pagando o valor total de R$ 32.242,00 (trinta e dois mil, duzentos e quarenta e dois reais). d - da não entrega do bem 4.-Na Cláusula Terceira menciona sobre a entrega do bem,vejamos: CLÁUSULA TERCEIRA: O veículo negociado será entregue no prazo de 48 (quarenta e oito) meses, a contar da data da assinatura do presente contrato, desde que, devidamente quitado pelo COMPROMISSÁRIO, sendo que, nos 47 (quarenta e sete) primeiros meses, a vendedora entregará um veículo por mês. A Requerente efetuou o pagamento total da compra e venda, conforme estipulado no contrato, o bem não foi entregue a mesma, o que lhe causou e está causando um enorme prejuízo. E na lera " f" da CLÁUSULA TERCEIRA consta: Se este COMPROMISSARIO não receber seu veículo, no período de vigência deste contrato, 48 meses, receberá o veículo especificado na cláusula primeira, após o pagamento da última parcela, devidamente quitado. A Requerente tentou de todos as maneiras receber o veículo, ou o que dinheiro que pagou para a empresa Requerida, no valor de R$ 32.242,00, sendo que a Requerida prometia que iria pagar, mas nunca cumpriu com o prometido, e diante disso, não restou a Requerente outra saída, a não ser a propositura da presente ação. Portanto, a Requerente promove a presente ação para compelir a Requerida a entregar o veículo descrito na Cláusula Primeira do instrumento Particular de Compra e Venda de Veículo, ou a pagar o valor R$ 32.242,00 (trinta e dois mil, duzentos e quarenta e dois reais), que deverá ser corrigido com juros e correção monetária a partir do desembolso de cada parcela, conforme cálculo abaixo descriminado. e - Da rescisão do contrato 5.- Diante da não entrega do veículo, o presente contrato, data vênia, deve ser rescindido com respaldo no Código de Defesa do Consumidor. f - da devolução do preço com acréscimo 6.- Rescindido o contrato, deve ser devolvidas as parcelas pagas acrescidas de atualização monetária e juros. Os valores a serem devolvidos pela requerida, conforme cálculo anexo são: Principal R$ 32.242,00; Correção R$ 5.089,13; Juros 1% ao mês R$ 13.728,29; Total R$ 51.059,41.ISTO POSTO, requer a V. Exa., que a) determinar a CITAÇÃO da Requerida, na pessoa de seu representante legal, para, nas formas preconizadas nos Artigo 221, I e 222 do CPC, para querendo, no prazo legal, conteste a presente ação e acompanhá-la até termos finais, tudo sob pena de revelia e confissão; b) que a presente ação seja julgada totalmente procedente, para o fim declarar rescindido o Instrumento particular de compra e venda de veículo firmado entre as partes em 14/12/2005, e de condenar a Requerida à devolver a importância pagas que acrescida de atualização monetária e juros calculado até 25/11/2010, importa em R$ 51.059,41, valor este que deverá ser acrescido de correção monetária e juros de mora até a data do efetivo pagamento, estendendo a condenação da Requerida no pagamento dos honorários advocatícios, bem como nas custas processuais, e demais cominações legais; c) Para provar o alegado, além dos documentos juntados à petição inicial, requer o depoimento da Requerida, na pessoa de seu representante legal, sob pena de confissão, a produção de todas as provas em Direito admitidas, especialmente testemunhais cujo rol será oportunamente apresentado. Dá a causa o valor de R$ 51.059,41. Nestes termos pede deferimento.PP. Osvaldo Krames Neto OAB/PR 21.186. Palotina/Cascavel 26 de novembro de 2010". Ciente de que querendo, poderá contestar a presente ação, no prazo legal de 15 (quinze) dias, sob penas do artigo 285 e 319 do C.P.C. "...não sendo contestada a presente ação, se presumirão aceitos como verdadeiros os fatos alegados na inicial. Mandou expedir o presente edital que será afixado no local de costume e publicado na forma da Lei. . DADO E PASSADO em Cartório nesta cidade e Comarca de Cascavel, Estado do Paraná,. (a)LUCIANA TEIXEIRA FIDELIS, Funcionária Juramentada, que digitei e subscrevi.

***OBSERVAÇÃO**: Este processo tramita através do sistema computacional PROJUDI, cujo endereço no web é **https://portal.tjpr.jus.br/projudi/**. O acesso ao sistema pelos advogados depende de prévio cadastramento, o qual é obrigatório, devendo comparecer à Sede da Unidade Jurisdicional que já utilize o sistema eletrônico (OAB).*

Cascavel, 24 de agosto de 2015.

Luciana Teixeira Fidelis
Analista Judiciário

CI-1155872-E15

Município de Braganey
A Estrela do Oeste do Paraná

Av. Arthur Pereira, 860 - Centro - Braganey/Pr - CEP 85.430-000 - Fone/Fax: (45) 3245-1235
E-mail: adm@p-braganey.pr.gov.br - CNPJ 78.121.902/0001-73

DECRETO N° 87/2015

Ementa: Abre Crédito Adicional Suplementar e da outras providências

O Prefeito Municipal de BRAGANEY, Estado do Paraná, no uso de suas atribuições legais e das que lhe foram conferidas pela Lei Orçamentária nº 599/2014 de 19/12/2014.

Decreta:

Artigo 1º - Fica aberto no corrente Exercício o Crédito Adicional Suplementar, no Orçamento Geral do Município, no valor de **R$ 57.595,00 (cinqüenta e sete mil quinhentos e noventa e cinco reais)**, destinado ao reforço das seguintes Dotações Orçamentárias

Suplementação

02.000.00.000.0000.0.000.		GABINETE DO PREFEITO	
02.001.00.000.0000.0.000.		GABINETE DO PREFEITO	
02.001.04.122.0002.2.002.		ATIVIDADES GABINETE DO PREFEITO MUNICIPAL	
5 - 3.3.90.30.00.00	01000	MATERIAL DE CONSUMO	2.425,00
02.002.00.000.0000.0.000.		CHEFE DE GABINETE	
02.002.04.122.0002.2.003		ATIVIDADES CHEFIA DE GABINETE	
16 - 3.3.90.39.00.00	01000	OUTROS SERVIÇOS DE TERCEIROS - PESSOA JURÍDICA	5.000,00
05.000.00.000.0000.0.000.		SECRETARIA DE FINANÇAS	
05.003.00.000.0000.0.000.		DEPARTAMENTO DE CONTABILIDADE	
05.003.28.843.0004.2.018.		DÍVIDA CONFESSADA	
128 -4.6.90.71.00.00	01000	PRINCIPAL DA DÍVIDA CONTRATUAL RESGATADO	7.000,00
12.000.00.000.0000.0.000.		SECRETARIA DE SAÚDE	
12.007.00.000.0000.0.000.		FUNDO MUNICIPAL DE SAÚDE	
12.007.10.301.0032.2.065.		PISO DA ATENÇÃO BÁSICA VARIÁVEL -AGENTES COMUNITÁRIOS DE SAÚDE - ACS	
359 -3.3.90.30.00.00	01303	MATERIAL DE CONSUMO	1.000,00
12.007.10.301.0032.2.070.		IMPLEMENTAÇÃO DOS SERV BÁSICOS DE SAÚDE NAS UNID DE SAÚDE	
372 -3.3.90.30.00.00	01303	MATERIAL DE CONSUMO	10.000,00
587 -3.3.90.30.00.00	01511	MATERIAL DE CONSUMO	20.000,00
13.000.00.000.0000.0.000.		SECRETARIA DE AÇÃO SOCIAL	
13.006.00.000.0000.0.000.		FUNDO MUNICIPAL DE ASSISTENCIA SOCIAL	
13.006.08.244.0037.2.080.		SERVIÇOS DE CONVIVENCIA E FORTALECIMENTO DE VINCULOS	
481 - 3.3.90.30.00.00	31934	MATERIAL DE CONSUMO	10.000,00
15.000.00.000.0000.0.000.		SECRETARIA DE TRANSPORTE E SERVIÇOS URBANOS	
15.002.00.000.0000.0.000.		DEPARTAMENTO DE SERVIÇOS URBANOS	
15.002.15.452.0029.2.050.		MANUTENÇÃO DO DEPARTAMENTO DE SERVIÇOS URBANOS	
534 - 4.4.90.52.00.00	01000	EQUIPAMENTOS E MATERIAL PERMANENTE	2.170,00
		Total Suplementação:	**57.595,00**

Artigo 2º - Como Recurso para atendimento do crédito aberto pelo artigo anterior, na forma do disposto pelo artigo 43 da lei 4320 de 17 de março de 1964, o Excesso de Arrecadação;

Receita: 1.1.1.2.08.01.00.00	Fonte: 1000	7.025,00
Receita: 1.1.1.3.05.01.00.00	Fonte: 1000	20.570,00
Receita: 1.1.2.2.90.00.00.00	Fonte: 1000	20.000,00
Receita: 1.7.2.1.34.30.10.00	Fonte: 31934	10.000,00
	Total da Receita:	**57.595,00**

Artigo 3º - Fica o Poder Executivo Municipal autorizado a atualizar os valores constantes de anexos previstos na LDO - Lei de Diretrizes Orçamentárias e PPA – Plano Plurianual de Investimentos considerando o cumprimento das normas estabelecidas no SIM-AM 2010(Sistema de Informações Municipais - Acompanhamento Mensal) do Tribunal de Contas do Estado, especificamente com referência ao Módulo Planejamento.
Artigo 4º - Este Decreto entrará em vigor na data de sua publicação, revogadas as disposições em contrário.

Edifício da Prefeitura Municipal de BRAGANEY, Estado do Paraná, em 26 de agosto de 2015.

JOSENEY VICENTE
Prefeito Municipal

CI1155873-E15

Prefeitura Municipal de Boa Vista da Aparecida

Estado do Paraná
CNPJ 78.121.985/0001-09

Av. Cícero Barbosa Sobrinho, 1190 - Centro - Fone/Fax (45) 3287-1331 - 85780-000 - Boa Vista da Aparecida - Paraná

PORTARIA nº 054/2015
Data: 08/09/2015
SÚMULA: Concede férias a servidora efetiva, e dá outras providências.

WOLNEI ANTONIO SAVARIS, Prefeito Municipal de Boa Vista da Aparecida – Pr, no uso de suas atribuições legais que lhe são conferidas por lei,

RESOLVE:

Art. 1º - Fica concedida férias, a servidora efetiva, pelo período de 10 (dez) dias, conforme segue:

Nome	Matrícula	Cargo	Período do Gozo	Período Aquisitivo
Sandra Rosa Brocardo Vitali	11555-0	Auxiliar de Odontologia	27/08/2015 a 06/09/2015	2014/2015

Art. 2º - Está Portaria entrará em vigor na data de sua publicação, revogando-se as disposições em contrário, com efeitos retroativos a 27/08/2015.

Gabinete do Prefeito Municipal de Boa Vista da Aparecida – Pr, em 08 de setembro de 2015.

WOLNEI ANTONIO SAVARIS
Prefeito Municipal

CI1155838-E15

PREFEITURA MUNICIPAL DE ASSIS CHATEAUBRIAND
AVISO DE LICITAÇÃO

PREGÃO PRESENCIAL Nº. 69/2015

A Prefeitura Municipal de Assis Chateaubriand, Estado do Paraná, comunica que fará realizar no dia **23 de setembro de 2015** às **14:30 (quatorze horas e trinta minutos)** na Sala de Reuniões do Paço Municipal, no endereço abaixo, licitação na modalidade PREGÃO, tipo: menor preço, cujo objeto é **contratação de empresa para fornecimento de 01 (um) trator novo, com sistema de direção de 360º, sistema de tração hidráulico e individual proporcionando manobras precisas permitindo girar 725 cm³ com dois cilindros, peso máximo de 335 kg, apoio apara os braços, arrefecimento do motor apoio para os braços, arrefecimento do motor a ar, lubrificação do motor sob pressão por bomba, gerador de 15 A, filtro de ar com carvão ativado, movido a gasolina, capacidade do tanque de gasolina de no mínimo 18 L, transmissão hidrostática 4x2, velocidade a frente mínimo de 13 km, velocidade a ré mínimo de 7 km, largura mínima de corte 1,33m. Equipado com plataforma de corte soldada em aço com espessura mínima de 3,2 mm, profundidade da plataforma de corte de 113 mm, corte com descarte lateral, com no mínimo 03 lâminas de corte, embreagem eletromagnética para acionamento das lâminas. Destinados para corte de grama e especialmente para corte de pastagens na pecuária, para uso na Agricultura Familiar, com garantia mínima de 01 (um) ano. em atendimento ao Contrato de Repasse 788428/2013/MAPA//CAIXA e o Município de Assis Chateaubriand.** A cópia do edital poderá ser lida e obtida através do site www.assischateaubriand.pr.gov.br da Prefeitura Municipal, sito à Avenida Cívica, 99, nesta cidade, a partir do dia **09 de setembro de 2015**. Informações poderão ser obtidas através do e-mail: comprasassis@hotmail.com ou pelo Fone: 44 3528 8420.

Assis Chateaubriand, 08 de setembro de 2015.

Adeide Baliero de Paula Souza
Coordenadora do Departamento de Compras

CI1155868-E15

PODER JUDICIÁRIO
VARA CÍVEL DA COMARCA DE MEDIANEIRA – PR
Av. Pedro Soccol, 1.630 – Fone (045) 3264 1936
e-mail: varacivel@arnet.com.br
consulta processual: www.assejepar.com.br

EDITAL DE CITAÇÃO DO EXECUTADO COMERCIO DE PECAS CONQUISTA LTDA, COM PRAZO DE 30 (TRINTA) DIAS.

O Doutor RENATO HENRIQUES CARVALHO SOARES, MM. Juiz de Direito da Vara Cível da Comarca de Medianeira, Estado do Paraná,

FAZ SABER a todos quantos o presente edital virem ou dele conhecimento tiverem, a quem interessar possa, e em especial ao executado abaixo nominado, que por este Juízo e Vara Cível se processam os Autos de EXECUCAO DE TITULOS EXTRAJUD., registrados sob nº 0001320-24.2011.8.16.0117, em que SK AUTOMOTIVE S/A DISTRIBUIDORA DE AUTOPEÇAS move em face de COMERCIO DE PECAS CONQUISTA LTDA, e, tem o presente edital, a finalidade de CITAÇÃO do executado COMERCIO DE PECAS CONQUISTA LTDA, incrita o CNPJ sob o nº 76.412.931/0001-69, residente em lugar ignorado, tendo em vista não ter sido localizado pelo Oficial de Justiça para que, no prazo de 03 (três) dias, efetuar o pagamento da dívida de R$ 8.853,07 (Oito mil oitocentos e cinquenta e tres reais e sete centavos), corrigido até 01/04/2011, acrescido das cominações legais, mais honorários advocatícios, ou, no prazo de 15 (quinze) dias, oferecer embargos à execução, de conformidade com o despacho de fls. 129 e petição inicial em resumo: a empresa exequente é credora do executado na importância acima, representada pelas seguintes Duplicatas Mercantis: nº 74.022889-E, 74.023827-B, 74.023827-C, 74.024031-E, 74.024031-F, 74.025526-A, 74.025526-B, 74.025526-C, 74.025526-D, 74.025526-E, 74.025886-A, 74.025886-B, 74.025886-C, 74.026249-A, 74.02.249-B, 74.026249-C, 74.026249-D, 74.026249-E, para que chegue ao conhecimento dos interessados e não possam de futuro alegar ignorância, mandou expedir o presente edital, que será afixado e publicado na forma da lei. Medianeira 19/08/2015. Eu, _____ (Andréia de Fatima Morais de Souza- Assinatura Autorizada pela Portaria 03/2013 Cível Escrevente Juramentada).

Andréia de Fatima Morais de Souza
Assinatura Autorizada pela Portaria 03/2013 Cível
Escrevente Juramentada

CI-1155864-E15

Prefeitura Municipal de Tupãssi

ESTADO DO PARANÁ
Praça Santos Dumont, s/nº - Fone (044) 3544 8000 - Fax: 3544 8014 CEP 85945-000

EXTRATO DE PORTARIAS

PORTARIA Nº 538/2015
Concede férias ao servidor Edson dos Santos, ocupante do cargo efetivo de Motorista II, lotado na Secretaria de Saúde, de 10 de setembro de 2015 a 09 de outubro de 2015, referente ao período aquisitivo de 01 de abril de 2014 a 31 de março de 2015.

PORTARIA Nº 539/2015
Revoga em seu inteiro teor a portaria nº 466/2015, que exonera a pedido do cargo de motorista o servidor Claudiomar da Silva Dantas. Esta portaria entrará em vigor na data de sua publicação, revogadas as disposições em contrário.

PORTARIA Nº 540/2015
Exonera a pedido, do cargo de Motorista II, o servidor Claudiomar da Silva Dantas, portador da Cédula de Identidade RG 9.566.8789-0 PR, e Inscrito no CPF sob nº 049.777.109-83, com efeitos retroativos a partir de 03/08/2015.

ci1155865-e15

MUNICÍPIO DE LINDOESTE - PR - PODER LEGISLATIVO
RELATÓRIO DA GESTÃO FISCAL
DEMONSTRATIVO DA DESPESA COM PESSOAL
ORÇAMENTOS FISCAL E DA SEGURIDADE SOCIAL
JULHO/2014 A JUNHO/2015

RGF – ANEXO 1 (LRF, art. 55, inciso I, alínea "a") R$ 1,00

DESPESAS COM PESSOAL	DESPESAS EXECUTADAS (Últimos 12 Meses) LIQUIDADAS (a)	INSCRITAS EM RESTOS A PAGAR NÃO PROCESSADOS (b)
DESPESA BRUTA COM PESSOAL (I)	550.861,33	0,00
Pessoal Ativo	550.861,33	0,00
Pessoal Inativo e Pensionista	0,00	0,00
Outras Despesas de Pessoal decorrentes de Contratos de Terceirização (§ 1º do art. 18 da LRF)	0,00	0,00
DESPESAS NÃO COMPUTADAS (§ 1º do art. 19 da LRF) (II)	0,00	0,00
Indenizações por Demissão e Incentivos à Demissão Voluntária	0,00	0,00
Decorrentes de Decisão Judicial de período anterior ao da apuração	0,00	0,00
Despesas de Exercícios Anteriores	0,00	0,00
Inativos e Pensionistas com Recursos Vinculados	0,00	0,00
DESPESA LÍQUIDA COM PESSOAL (III) = (I-II)	**550.861,33**	**0,00**
APURAÇÃO DO CUMPRIMENTO DO LIMITE LEGAL	**VALOR**	**% SOBRE A RCL**
RECEITA CORRENTE LÍQUIDA - RCL (IV)	**14.894.671,10**	-
DESPESA TOTAL COM PESSOAL - DTP (V) = (III a + III b)	**550.861,33**	**3,70**
LIMITE MÁXIMO (VI) (incisos I, II e III, art. 20 da LRF)	**893.680,27**	**6,00**
LIMITE PRUDENCIAL (VII) = (0,95 x VI) (parágrafo único do art. 22 da LRF)	**848.996,25**	**5,70**
LIMITE DE ALERTA (VIII) = (0,90 x VI) (inciso II do §1º do art. 59 da LRF)	**804.312,24**	**5,40**

FONTE:

CÂMARA MUNICIPAL DE LINDOESTE
Silas M. P. Lacerda
Contadora - CRC 38961-0-8

CÂMARA MUNICIPAL DE LINDOESTE
Junio José Geraldo
Presidente

CI1155844-E15

LEI 2.129/2015
DE: 08/09/2015
EMENTA: "ALTERA O ANEXO I, DA LEI Nº 1.921/2013 E DA OUTRAS PROVIDÊNCIAS"

IVAR BAREA, Prefeito do Município de Capitão Leônidas Marques, no uso das atribuições Legais, conferidas pela Lei Orgânica deste Município, sanciono a seguinte.

L E I

Art. 1º - Fica alterada o número de vagas da função/emprego público de Mãe Social, constante no anexo I, da Lei Municipal nº 1.921/2013.

Art. 2º - As demais função/emprego público constantes no anexo I, da Lei Municipal nº 1.921/2013, permanecem inalterados

Art. 3º - Esta Lei entra em vigor na data de sua publicação, revogando-se as disposições em contrário.

Capitão Leônidas Marques, 08 de Setembro de 2015.

IVAR BAREA
Prefeito Municipal

ANEXO I

Nº de Vagas	Função/Emprego	Carga Horária	Vencimento Base
02	Mãe Social	Intermitente	R$ 1.525,78

CI1155847-E15

Município de Capitão Leônidas Marques
Estado do Paraná CNPJ 76.208.834/0001-59
Fone: 3286-8400 - Fax: 3286-8440 - E-mail: pmcalema@certto.com.br
CEP: 85790-000 - Av. Tancredo Neves, 502 - Capitão Leônidas Marques - PR

DECRETO Nº 230/2015
DATA: 08/09/2015
SÚMULA: Dispõe sobre Autorização em caráter precário para realização de evento que especifica e dá outras providências.

IVAR BAREA, Prefeito do Município de Capitão Leônidas Marques, no uso de suas atribuições legais conferidas pela Lei Orgânica deste Município,

DECRETA

Art. 1º Fica autorizada a realização do evento "2º Encontro de Carros Antigos de Capitão Leônidas Marques", sob responsabilidade de EMERSON FERNANDO BUSANELLO LARSEN, brasileiro, casado, inscrito no CPF de nº 062.609.559-01, se realizará nas dependências do complexo Grande Parada, em 15 e 22 de Novembro de 2015, com início às 08h00min e previsão de término às 18h00min, desde que cumpridos os requisitos abaixo transcritos:

I – Obtenção da autorização competente junto à Defesa Civil, para a realização do evento público;
II – Controle de poluição ambiental no local e no trajeto, por ocasião do evento;
III – Atendimento das normas de segurança determinados pela Delegacia da Policia Militar e principalmente as normas de prevenção definidas pelo Corpo de Bombeiros;
IV – Atendimento aos requisitos e orientações eventualmente apresentados pela Polícia Militar e Defesa Civil.

Art. 2º Determina-se o oficiamento ao Corpo de Bombeiros, Defesa Civil e Polícia Militar para conhecimento do aludido evento e sua conseqüente fiscalização, nos termos das normas aplicáveis.

Art. 3º. Em caso de constatação de inadequação do evento e não atendimento das normas exigidas pelas referidas autoridades competentes, sem regularização ou saneamento em tempo hábil, perderá validade e eficácia de forma automática a presente autorização, situação que motivará a impossibilidade de realização do evento.

Art. 4º. Determina-se que proceda a limpeza após utilização, sendo responsável ainda por eventuais danos e/ou necessidade de reparos.

Art. 5º Seja observada lei municipal nº 1.271/2007, em seu artigo 148 e 151 ao que se refere a publicidade do evento.

Art. 6º O presente decreto entra em vigor na data de sua publicação, revogando-se disposições em contrário.

Capitão Leônidas Marques, 08 de Setembro de 2015.

CI1155845-E15

IVAR BAREA
Prefeito Municipal

Município de Capitão Leônidas Marques
Estado do Paraná CNPJ 76.208.834/0001-59
Fone: 3286-8400 - Fax: 3286-8440 - E-mail: pmcalema@certto.com.br
CEP: 85790-000 - Av. Tancredo Neves, 502 - Capitão Leônidas Marques - PR

DECRETO Nº 229/2015
DATA: 08/09/2015
SÚMULA: Dispõe sobre Autorização em caráter precário para realização de evento que especifica e dá outras providências.

IVAR BAREA, Prefeito do Município de Capitão Leônidas Marques, no uso de suas atribuições legais conferidas pela Lei Orgânica deste Município,

DECRETA

Art. 1º Fica autorizada a realização do evento "Festa da Padroeira Nossa Senhora Aparecida", sob responsabilidade de ALEKSANDRO MARCELINO HOSSA, brasileiro, solteiro, portador do RG nº 10.172.021-7 e CPF de nº 062.609.559-01, se realizará nas dependências do Salão Pavilhão da Comunidade da Linha Malvari, em 11 de Outubro de 2015, com início às 08h00min e previsão de término às 19h00min, desde que cumpridos os requisitos abaixo transcritos:

I – Obtenção da autorização competente junto à Defesa Civil, para a realização do evento público;
II – Controle de poluição ambiental no local e no trajeto, por ocasião do evento;
III – Atendimento das normas de segurança determinados pela Delegacia da Policia Militar e principalmente as normas de prevenção definidas pelo Corpo de Bombeiros;
IV – Atendimento aos requisitos e orientações eventualmente apresentados pela Polícia Militar e Defesa Civil.

Art. 2º Determina-se o oficiamento ao Corpo de Bombeiros, Defesa Civil e Polícia Militar para conhecimento do aludido evento e sua conseqüente fiscalização, nos termos das normas aplicáveis.

Art. 3º. Em caso de constatação de inadequação do evento e não atendimento das normas exigidas pelas referidas autoridades competentes, sem regularização ou saneamento em tempo hábil, perderá validade e eficácia de forma automática a presente autorização, situação que motivará a impossibilidade de realização do evento.

Art. 4º Seja observada lei municipal nº 1.271/2007, em seu artigo 148 e 151 ao que se refere a publicidade do evento.

Art. 5º O presente decreto entra em vigor na data de sua publicação, revogando-se disposições em contrário.

Capitão Leônidas Marques, 08 de Setembro de 2015.

CI1155846-E15

IVAR BAREA
Prefeito Municipal

LEI 2.128/2015
DE: 08/09/2015
EMENTA: "ALTERA O ANEXO I E ANEXO IV, DA LEI Nº 1.785/2012 E DA OUTRAS PROVIDÊNCIAS."

IVAR BAREA, Prefeito do Município de Capitão Leônidas Marques, no uso das atribuições Legais, conferidas pela Lei Orgânica deste Município, sanciono a seguinte.

L E I

Art. 1º - Fica alterado no anexo I, da Lei Municipal nº 1.785/2012, de 23 de março de 2012, da forma como especifica, referente a escolaridade para ocupar o cargo de Merendeiro.

Art. 2º - Fica alterado o número de vagas do cargo de Monitor de Creche, constantes no anexo I, da Lei Municipal nº 1.785/2012.

Art. 3º - Fica criado o cargo de Auxiliar de Saúde Bucal, com 40 horas semanais, no anexo I, da Lei Municipal nº 1.785/2012.

Art. 4º - A descrição do cargo de Auxiliar de Saúde Bucal, criado por esta Lei, passa a integrar o manual de ocupação, anexo VI, da Lei Municipal nº 1.785/2012.

Art. 5º - Fica autorizado à adequação do anexo VI, da Lei Municipal nº 1.785/2012, em razão das alterações promovidas no anexo I da referida Lei.

Art. 6º - Os demais cargos constantes no anexo I, da Lei Municipal nº 1.785/2012, permanecem inalterados

Art. 7º - Esta Lei entra em vigor na data de sua publicação, revogando-se as disposições em contrário.

Capitão Leônidas Marques, 08 de Setembro de 2015.

CI1155848-E15

IVAR BAREA
Prefeito Municipal

3º SERVIÇO DE REGISTRO DE IMÓVEIS
Rua Paraná, 2864 | Centro | CEP 85.810-010 | Cascavel-PR
Ed. Itapoã | sala 15 | Tel-Fax: (45) 3225-5511
e-mail: 3sricascavel@3sricascavel.com.br

EDITAL DE CANCELAMENTO DE LOTEAMENTO

Através do requerimento firmando nesta Comarca, aos 10 de julho de 2015, protocolizado sob n. 119.651, aos 14 de agosto de 2015, tendo como requerentes ELPIDIO MACULAN, portador da Cédula de Identidade n. 1.017.168-7-PR e inscrito no CPF sob n. 212.597.049-04, e sua mulher EVA MARIA CARRADORE MACULAN, portadora da Cédula de Identidade n. 3.221.730-3-PR e inscrita no CPF sob n. 017.865.089-74; SIMÃO MACULAN, portador da Cédula de Identidade n. 3.272.004-8-PR e inscrito no CPF sob n. 627.469.959-72, e sua mulher HIGIANE MARGARETT FALLER MACULAN, portadora da Cédula de Identidade n. 8.837.200-0-PR e inscrita no CPF sob n. 913.341.799-72; ROQUE MACULAN, portador da Cédula de Identidade n. 4.161.114-6-PR e inscrito no CPF sob n. 627.471.939-34, e sua mulher NELI GONÇALVES DE MORAES MACULAN, portadora da Cédula de Identidade n. 6.805.166-5-PR e inscrita no CPF sob n. 956.445.479-49; CLARINDO MACULAN, portador da Cédula de Identidade n. 4.428.768-4-PR e inscrito no CPF sob n. 644.225.509-34, e sua mulher CRISTIANE MARIA PEXE MACULAN, portadora da Cédula de Identidade n. 6.805.157-6-PR e inscrita no CPF sob n. 955.649.699-87; LOURDES MACULAN, portadora da Cédula de Identidade n. 1.735.871-5-PR e inscrita no CPF sob n. 724.613.659-20; ISABEL MACULAN PEXE, portadora da Cédula de Identidade n. 6.837.381-6-PR e inscrita no CPF sob n. 644.259.919-15, e seu marido JOSE CARLOS PEXE, portador da Cédula de Identidade n. 1.163.902-PR e inscrito no CPF sob n. 284.721.529-87; FLAVIO LUIZ MACULAN, portador da Cédula de Identidade n. 5.637.414-0-PR e inscrito no CPF sob n. 840.584.209-87; e EMILIO SELVINO MACULAN, portador da Cédula de Identidade n. 1.415.927-PR e inscrito no CPF sob n. 176.541.659-00, e sua mulher, OLIVA MENEGUZZI MACULAN, portadora da Cédula de Identidade n. 4.692.885-7-PR e inscrita no CPF sob n. 643.535.759-53, todos representados por ROQUE MACULAN nos termos da procuração lavrada aos 12 de agosto de 2015, às fls. 35/40, do Livro 74-P, no 5º Serviço de Notas de Cascavel; FUNDO DE ARRENDAMENTO RESIDENCIAL – FAR, pessoa jurídica inscrita no CNPJ sob n. 03.190.167/0001-50 representado por força do artigo 2º, §8º e artigo 4º, VI, da Lei 10.188/2001, pela CAIXA ECONÔMICA FEDERAL, instituição financeira na forma de empresa pública inscrita no CNPJ sob n. 00.360.305/0001-04, na pessoa de EDILSON ZANATTA, nos termos da Procuração lavrada aos 07 de novembro de 2013, às fls. 27, do Livro 3049-P, e do Substabelecimento da procuração lavrada aos 28 de janeiro de 2014, às fls. 54, do Livro 3061-P, ambos no 2º Tabelionato de Brasília-DF; VILLAGE CONSTRUÇÕES LTDA, inscrita no CNPJ sob n. 77.392.256/0001-16, representada por JOSÉ VIDAL BOARETTO e PREFEITURA MUNICIPAL DE CASCAVEL, inscrita no CNPJ sob n. 76.208.867/0001-07, representada pelo Prefeito EDGAR BUENO, procedemos este ato para constar que nos termos do artigo 23, da Lei 6.766/79 foi requerido o cancelamento do registro do loteamento denominado **RESIDENCIAL RIVIERA**, registrado em 30 de junho de 2014, no imóvel da matrícula n. 47.958, desta Serventia, constituído pelo Lote n. 3-A, com a área de 729.721,87m², ou 72,9721ha, do 11º PERÍMETRO DO IMÓVEL SÃO FRANCISCO OU LOPEÍ, situado no perímetro urbano deste Município e Comarca, devido à alteração do partido urbanístico do loteamento por razões técnicas em virtude de significativos desníveis de solo, no intuito de obter melhorias técnicas e de execução das obras. Cascavel, 02 de setembro de 2015.
Antonio Artur de Souza Sampaio – Registrador

CI1155747-E15

MUNICÍPIO DE TOLEDO
Estado do Paraná

CONVITE PARA AUDIÊNCIA PÚBLICA

O PREFEITO DO MUNICÍPIO DE TOLEDO, Estado do Paraná, no uso de suas atribuições legais e em conformidade com o que dispõe o inciso I do § único do artigo 48 da Lei Complementar Federal nº 101/2000 (Lei de Responsabilidade Fiscal) e considerando o contido no § 1º e 2º do artigo 157 Lei Orgânica do Município de Toledo.

CONVIDA a população em geral para participar de **AUDIÊNCIA PÚBLICA**, dia **9 de setembro de 2015**, às **19h**, no **Auditório da Prefeitura Municipal**, objetivando o recebimento de propostas, bem como apresentação e aprovação de anteprojeto da Lei Orçamentária do Município de Toledo para o exercício de 2016.

GABINETE DO PREFEITO DO MUNICÍPIO DE TOLEDO, Estado do Paraná, em 28 de agosto de 2015.

LUIS ADALBERTO BETO LUNITTI PAGNUSSATT
PREFEITO DO MUNICÍPIO DE TOLEDO

CI1155537-E15

CONSORCIO PUBLICO DOS MUNICIPIOS DO PROCAXIAS – COMPRO
CNPJ Nº 10.984.874/0001-34
Av. Tancredo Neves, 502 Capitão Leônidas Marques -- PR

DISPENSA DE LICITAÇAO nº 011/2015 - Processo nº 012/2015
Contratado (a) : ASSOCIAÇÃO METROPOLITANA DE OFICIAIS DE ARBITRAGEM DE FUTEBOL DE SALÃO DO SUDOESTE DO PARANA
Fundamento Legal: Artigo 24 da Lei 8.666 /93 e alterações. Artigo 17 da Lei Federal 11.107/2005
Aprovação/Homologação Resolução nº 022/2015
OBJETO: Prestação de serviços de arbitragem e assessoria técnica na I Taça de Bocha e Bolão, organizado pelo Consorcio Publico dos Municípios do PROCAXIAS, através de profissionais tecnicamente experientes em arbitragem esportiva.
Valor Global: R$ 8.180,00(oito mil cento e oitenta reais).
Recursos Orçamentários: 01.02.04.122.0001.2002- Atividades e Manutenção Secretaria Executiva
33.90.39.00 - Outros Serviços Terceiros Pessoa Jurídica
Gabinete da Presidência: 01/09/2015

EXTRATO DE CONTRATO Nº 012/2015
Contratada: ASSOCIAÇÃO METROPOLITANA DE OFICIAIS DE ARBITRAGEM DE FUTEBOL DE SALÃO DO SUDOESTE DO PARANÁ – CNPJ nº 05.378.080/0001-37
Contratante: CONSORCIO PUBLICO DOS MUNICIPIOS DO PROCAXIAS – COMPRO
Valor Contratual: R$ 8.180,00 (oito mil cento e oitenta reais).
OBJETO: Prestação de serviços de arbitragem e assessoria técnica na I Taça de Bocha e Bolão, organizado pelo Consorcio Publico dos Municípios do PROCAXIAS, através de profissionais tecnicamente experientes em arbitragem esportiva.
Recursos Orçamentários: **01.00 – Consorcio Publico dos Municípios do PROCAXIAS**
02.00 – Secretaria Executiva
04.122.0001 2.002 – Atividades e Manutenção da Secretaria Executiva
3.3.90.39.00.00 – Outros Serviços de Terceiros – P. Jurídica
Fonte de Recursos : Livres
Prazo de Execução/ Vigência: 03(três) meses
Capitão Leônidas Marques, PR. 01/09/2015

CI1155837-E15

LEI 2.127/2015
DE: 08/09/2015
EMENTA: AUTORIZA A ABERTURA DE CRÉDITO ESPECIAL NO VALOR DE R$ 243.750,00 (DUZENTOS E QUARENTA E TRÊS MIL, SETECENTOS E CINQÜENTA REAIS), NO ORÇAMENTO GERAL DO EXERCÍCIO DE 2015, E DÁ OUTRAS PROVIDÊNCIAS.

IVAR BAREA, Prefeito do Município de Capitão Leônidas Marques, no uso das atribuições Legais, conferidas pela Lei Orgânica deste Município, sanciono a seguinte.

L E I

Art. 1º - Fica o Poder Executivo Municipal autorizado abrir *Crédito Especial* no Orçamento do Exercício de 2015, no valor de R$ 243.750,00 (duzentos e quarenta e três mil, setecentos e cinqüenta reais), Destinados a execução do contrato de repasse 807547/2014, processo 1015992-58/2014, Ministério do Turismo - MTUR, com a seguinte especificação:

04 – Secretaria de Planejamento e Desenvolvimento Urbano
04.005 – Departamento de Turismo
Fonte: 825 - CV 807547/2014 – Min. Do Turismo – Revitalização da Orla Municipal.
23.695.0011.1.193 – Revitalização da Orla Municipal- Cv 807547/20145 – MTUR.
4.4.90.51.00.00 – Obras e Instalações...R$ 243.750,00

Art. 2º - Para cobertura do que trata o Artigo anterior, fica indicado como Recurso o Excesso de Arrecadação no exercício de 2015 no valor de R$ 243.750,00 (duzentos e quarenta e três mil, setecentos e cinqüenta reais), provenientes do contrato de repasse 807547/2014, processo 1015992-58/2014, Ministério do Turismo – MTUR.

Art. 3º - A Contrapartida Municipal está vinculada a Dotação 23.695.0011.1.041- 44.90.51.00.00 – Obras e Instalações, fixada na Lei nº 2072/2014 – LOA – Lei Orçamentária Anual para o Exercício de 2015.

Art. 4º - Autoriza ainda a inclusão do Projeto especificado no artigo primeiro ao Anexo Único da Lei nº 1981/2013 – PPA - Plano Plurianual, Lei Diretrizes Orçamentária no Exercício – LDO nº 2.043/2014 para o Exercício de 2015.

Art. 5º - Esta Lei entrará em vigor na data de sua publicação.

Capitão Leônidas Marques, 08 de Setembro de 2015.

CI1155849-E15

IVAR BAREA
Prefeito Municipal

FUNDO MUNICIPAL DE SAÚDE DE CAPITÃO LEÔNIDAS MARQUES - PR

AVISO DE LICITAÇÃO
PREGÃO PRESENCIAL Nº 149/2015.
PREÂMBULO: O FUNDO MUNICIPAL DE SAÚDE DE CAPITÃO LEÔNIDAS MARQUES, Estado do Paraná, pessoa jurídica de direito publico interno, sito na Av. Tibagi, 375, inscrito no CNPJ sob n. º 09.401.856/0001-43, por intermédio do *PREGOEIRO* designado pelo Decreto n. º 003/2015, torna público, que realizará no dia 18 de setembro de 2015 as 10:30 horas, na Sala de Reuniões do Paço Municipal Arnaldo F. Busato, no endereço acima mencionado, licitação na **MODALIDADE DE PREGÃO PRESENCIAL**, tipo **MENOR PREÇO POR LOTE**.
OBJETO: Aquisição de material médico-hospitalar, visando suprir as necessidades de abastecimento do Pronto Atendimento e Unidades de Estratégia de Saúde da Família, em atendimento à Secretaria Municipal de Saúde, conforme especificações constantes do Anexo I - Solicitação 1495/2015, que integra este edital.
RECEBIMENTO DOS ENVELOPES DE PROPOSTA E DOCUMENTAÇÃO:
Até as 10:15 horas do dia 18 de setembro de 2015, no Serviço de Protocolo desta Prefeitura Municipal.
VALOR: O valor estimado da aquisição importa em um total de até R$ 299.722,20 (duzentos e noventa e nove mil setecentos e vinte e dois reais e vinte centavos).
DISPOSIÇÃO DO EDITAL: Cópias do edital e anexos serão fornecidos aos interessados, a partir da publicação deste termo, em horário de expediente, no Setor de Licitações da Prefeitura Municipal, sita à Av. Tancredo Neves, 502, Centro, onde poderão ser obtidos esclarecimentos referentes ao presente certame ou por e-mail, sendo a participação vinculada ao recolhimento de R$ 30,00 (trinta reais), através de DAM (Doc. de Arrecadação Municipal).
Capitão Leônidas Marques, Estado do Paraná, em 08 de setembro de 2015.

Carlos Roberto da Silva
Secretário Municipal de Saúde
Valdoir Rodrigues dos Santos
Pregoeiro

CI1155854-E15

REGIMENTO DOS CONSELHOS ESCOLARES DAS INSTITUIÇÕES MUNICIPAIS DE ENSINO DE BOA VISTA DA APARECIDA - PR

TÍTULO I
DAS DISPOSIÇÕES PRELIMINARES

CAPITULO I
DA INSTITUIÇÃO, SEDE E FORO

Art. 1° - Este regimento dispõe sobre a organização dos Conselhos Escolares das Instituições de Ensino Públicas Municipais de Boa Vista da Aparecida – PR, criados pela Lei Municipal n° 107 de 20 de agosto de 2015.
Art. 2° - O Conselho Escolar é um órgão colegiado permanente de debate e articulação entre os vários segmentos da comunidade escolar, tendo em vista a gestão democrática do ensino público e a melhoria da qualidade de ensino.
Art. 3° - Os Conselhos Escolares das Escolas Municipais têm sede nos endereços das respectivas Escolas as quais se vinculam, terão seus membros Nomeados por Ato Municipal e serão regidos por este documento.

CAPITULO II
DAS FINALIDADES E ATRIBUIÇÕES

Art. 4° - O Conselho Escolar exercerá as funções deliberativa, consultiva, fiscalizadora e mobilizadora, nos assuntos referentes à gestão pedagógica, administrativa e financeira da unidade escolar, resguardados os princípios constitucionais, as disposições legais e as diretrizes da política educacional da Secretaria Municipal de Educação.
Art. 5° - A gestão democrática do ensino público, entendida como ação coletiva e prática político-pedagógico, norteará todas as ações de planejamento, formulação, implementação e avaliação das políticas educacionais, e alcançará todas as instituições integrantes da Rede Municipal de Ensino.
Art. 6° - As funções do Conselho Escolar são:
I – Deliberativas: Decidir sobre o Projeto Político-Pedagógico, aprovar encaminhamentos de problemas, garantir a elaboração de normas internas e o cumprimento da legislação vigente, sobre a organização e o funcionamento da instituição, propondo à direção escolar as ações a serem desenvolvidas;
II – Consultivas: Assessorar e analisar as questões encaminhadas pelos diversos segmentos da instituição e apresentar sugestões ou soluções, que poderão ou não ser acatadas pela direção;
III – Fiscalizadoras: Acompanhar a execução das ações pedagógicas, administrativas e financeiras, avaliando e garantindo o cumprimento das normas da instituição e a qualidade da educação;
IV – Mobilizadoras: Promover a participação, de forma integrada, dos segmentos representativos da comunidade escolar, contribuindo assim para a efetivação da democracia participativa.
Art. 7° - São atribuições do Conselho Escolar:
I – Discutir, analisar, acompanhar e definir as metas e prioridades para cada exercício letivo em conjunto com a equipe da instituição de ensino;

REGIMENTO DO CONSELHO ESCOLAR

TÍTULO I
DAS DISPOSIÇÕES PRELIMINARES

CAPITULO I
DA INSTITUIÇÃO, SEDE E FORO

Art. 1° - Este regimento dispõe sobre a organização dos Conselhos Escolares das Instituições de Ensino Públicas Municipais de Boa Vista da Aparecida – PR, criados pela Lei Municipal n° 107 de 20 de agosto de 2015.
Art. 2° - O Conselho Escolar é um órgão colegiado permanente de debate e articulação entre os vários segmentos da comunidade escolar, tendo em vista a gestão democrática do ensino público e a melhoria da qualidade de ensino.
Art. 3° - Os Conselhos Escolares das Escolas Municipais têm sede nos endereços das respectivas Escolas as quais se vinculam, terão seus membros Nomeados por Ato Municipal e serão regidos por este documento.

CAPITULO II
DAS FINALIDADES E ATRIBUIÇÕES

Art. 4° - O Conselho Escolar exercerá as funções deliberativa, consultiva, fiscalizadora e mobilizadora, nos assuntos referentes à gestão pedagógica, administrativa e financeira da unidade escolar, resguardados os princípios constitucionais, as disposições legais e as diretrizes da política educacional da Secretaria Municipal de Educação.
Art. 5° - A gestão democrática do ensino público, entendida como ação coletiva e prática político-pedagógico, norteará todas as ações de planejamento, formulação, implementação e avaliação das políticas educacionais, e alcançará todas as instituições integrantes da Rede Municipal de Ensino.
Art. 6° - As funções do Conselho Escolar são:
I – Deliberativas: Decidir sobre o Projeto Político-Pedagógico, aprovar encaminhamentos de problemas, garantir a elaboração de normas internas e o cumprimento da legislação vigente, sobre a organização e o funcionamento da instituição, propondo à direção escolar as ações a serem desenvolvidas;
II – Consultivas: Assessorar e analisar as questões encaminhadas pelos diversos segmentos da instituição e apresentar sugestões ou soluções, que poderão ou não ser acatadas pela direção;
III – Fiscalizadoras: Acompanhar a execução das ações pedagógicas, administrativas e financeiras, avaliando e garantindo o cumprimento das normas da instituição e a qualidade da educação;
IV – Mobilizadoras: Promover a participação, de forma integrada, dos segmentos representativos da comunidade escolar, contribuindo assim para a efetivação da democracia participativa.
Art. 7° - São atribuições do Conselho Escolar:
I – Discutir, analisar, acompanhar e definir as metas e prioridades para cada exercício letivo em conjunto com a equipe da instituição de ensino;
II – Contribuir na elaboração e efetivação do Projeto Político Pedagógico da Instituição;

III – Acompanhar e avaliar o desempenho da instituição, tendo em vista as metas e prioridades definidas;
IV – Colaborar na discussão e cumprimento do Calendário Escolar, observando as normas estabelecidas pela Secretaria Municipal de Educação e legislação vigente;
V – Participar do processo de discussão, elaboração ou alteração do Regimento Escolar, incluindo nele as competências e funcionamento do Conselho Escolar;
VI – Convocar Assembleia Geral, juntamente com a direção da instituição, ou de seus segmentos, quando houver a necessidade de discussão de algum assunto pertinente a sua competência;
VII – Tomar conhecimento das avaliações interna e externa da instituição e contribuir na elaboração de planos que visem à melhoria da qualidade de ensino;
VIII – Discutir e elaborar, no âmbito da instituição, o plano de formação continuada e permanente dos conselheiros escolares, visando qualificar a atuação de seus membros;
IX – Participar da formação para conselheiros escolares quando ofertada pela Secretaria Municipal de Educação;
X – Participar da elaboração e aprovação do Plano de Aplicação de recursos financeiros oriundos de transferências, repasses, programas ou captados pela Associação de Pais, Professores e Servidores – APPS, em consonância com a legislação vigente e o Projeto Político Pedagógico;
XI – Coordenar, o processo de discussão, elaboração, alteração e aprovação do regimento interno do Conselho Escolar;
XIII – Deliberar sobre critérios para a utilização das dependências da instituição, adequados às normas da Secretaria Municipal de Educação;
XVI – Sugerir estratégias que viabilizem ou não a ampliação do tempo de permanência do aluno, observadas as possibilidades da instituição de ensino e da comunidade escolar, bem como as orientação da Secretaria Municipal de Educação;
XVII – Opinar sobre a adoção de medida administrativa ou disciplinar em caso de violência física ou moral envolvendo profissionais da educação e alunos no âmbito da instituição de ensino, respeitando as normas vigentes e o Regimento Escolar, comunicando os fatos à autoridade competente.

CAPITULO III
DO FUNCIONAMENTO DO CONSELHO ESCOLAR

Art. 8° - O Conselho Escolar será regido por reuniões ordinárias, extraordinárias e assembleias.
§ 1° A reunião ordinária ocorrerá bimestralmente na instituição de Ensino.
§ 2° A reunião ordinária será convocada pelo seu presidente ou por 1/3 dos membros do Conselho Escolar, por meio de edital e envio de comunicado a todos os integrantes, com no mínimo 3 (três) dias úteis de antecedência.
§ 3° As reuniões extraordinárias serão convocadas com no mínimo dois dias úteis, em horário compatível com a maioria dos membros.
Art. 9° - As reuniões do Conselho Escolar terão a participação dos membros suplentes com direto a voz e dos membros titulares com direito a voz e voto.
Parágrafo Único – O suplente eleito terá direito a voto na ausência do titular.

Art. 10° - As reuniões ordinárias, extraordinárias e assembleias deste Conselho serão registradas em livro ata próprio.
§ 1° As reuniões ordinárias e extraordinárias, bem como as assembleias deverão ser abertas aos interessados da comunidade escolar. Terão direito a voz nas reuniões desde que o assunto esteja em pauta, ou seja aprovada sua inclusão.
§ 2° As reuniões deverão ser previstas em calendário próprio do Conselho Escolar;
§ 3° Em caso de inclusão de pauta, deverá ser encaminhada sua solicitação ao Presidente do Conselho, antes do início da reunião.
Art. 11° - As assembleias serão convocadas pelo presidente do conselho escolar ou por 1/3 dos integrantes da comunidade escolar;
§ 1° O diretor da Instituição poderá solicitar ao presidente, a convocação de reuniões extraordinária sempre que for necessário.

CAPITULO IV
DA CONSTITUIÇÃO E REPRESENTAÇÃO

Art. 12 – O Conselho Escolar será constituído por representantes de cada um dos segmentos relacionados à instituição:
I – Dos profissionais docentes;
II – Dos profissionais não docentes;
III – Dos pais ou responsáveis por alunos regularmente matriculados;
IV – Dos alunos maiores de 9 (nove) anos regularmente matriculados e frequentando o Ensino Fundamental – Anos Iniciais.
§ 1° Os alunos matriculados e frequentando o Ensino Fundamental – Anos Iniciais, que integram este conselho terão direito a voz e não voto.
§ 2° Os alunos matriculados na modalidade de Educação de Jovens e Adultos – Anos Iniciais terão direito a voz e voto, na instituição que estão frequentando.
§ 3° Para cada membro efetivo do Conselho Escolar, haverá um respectivo membro suplente, que na ausência do titular terá direito a voz e voto.
Art. 13 – Todos os segmentos existentes na comunidade escolar deverão estar representados no Conselho Escolar, assegurada a proporcionalidade de 50% (cinquenta por cento) para pais e alunos e 50% (cinquenta por cento) para docentes e não docentes.
Art. 14 – Os representantes por segmento das escolas ficam definidos:
§ 1° Até 250 alunos – 1 (um) docente; 1 (um) não docente; 2 (dois) pais; 1 (um) aluno.
§ 2° Acima de 251 alunos – 2 (dois) docentes; 2 (dois) não docentes; 4 (quatro) pais; 2 (dois) alunos.
Art. 15 – O diretor da instituição é membro nato do Conselho Escolar, constituindo-se Presidente do referido Colegiado.

SEÇÃO I
DAS ELEIÇÕES, POSSE, EXERCÍCIO E MANDATO

Art. 16 – As eleições para o Conselho Escolar realizar-se-ão bienalmente (a cada dois anos) podendo ser reeleitos por mais 1 (um) mandato.
Art. 17 – A eleição dos representantes dos segmentos da comunidade escolar que integrarão o Conselho Escolar, bem como a de seus suplentes, realizar-se-á na instituição, em cada segmento, por votação direta e secreta, na mesma data, em todo o Município.
Art. 18 – Convocar-se-á a Assembleia Geral para:
I – instituir, durante a Assembleia Geral, a Comissão Eleitoral Local que será composta por Presidente, Secretário e Escrutinador, sendo os cargos preenchidos por 01 representante dos Professores ou Professores de Educação Infantil; 01 representante dos servidores; 01 representante dos pais ou responsável legal de alunos regularmente matriculados;
a – cabe à comissão eleitoral organizar e compor a mesa receptora de votos;
b – os membros da comissão eleitoral não poderão fazer parte de nenhum dos segmentos concorrentes;
c – cada segmento poderá indicar um fiscal.
II – definir na Assembleia, data, horário e local para as eleições com antecedência mínima de 05 (cinco) dias úteis.
III – apresentar e/ou compor durante a Assembleia Geral os segmentos que concorrerão às eleições devendo ser apresentadas por escrito à comissão eleitoral;
IV – a partir da composição dos segmentos, será enviado comunicado aos integrantes da Comunidade Escolar, apresentado os candidatos de cada segmento;
V – uma mesma pessoa não poderá compor mais de um segmento;
VI – o pleito eleitoral poderá ser acompanhado pela Secretária Municipal de Educação.
Art. 19 – A solicitação de impugnação do processo eleitoral deverá ser apresentada, por escrito, embasada em dispositivos legais e motivos explicativos relevantes ao Presidente da Comissão Eleitoral ou a quem por ele designado, até às 17 horas do 1° dia útil subsequente ao pleito.
Art. 20 – A campanha eleitoral terá inicio a partir da composição dos segmentos até 24 (vinte e quatro) horas antes da realização do pleito.
Art. 21 – O pleito será realizado por voto secreto e direto e será considerado vencedor o representante de cada segmento que obtiver maior número de votos válidos, não sendo computados os brancos ou nulos.
Parágrafo Único – Para o suplente será considerado o segundo mais votado e, em caso de dois representantes, serão suplentes o terceiro e o quarto mais votados.
Art. 22 – Em caso de empate entre os concorrentes ocorrerá o desempate seguindo o critério:
I. maior formação;
II. maior idade.
Art. 23 – Ocorrendo a inscrição de apenas um representante no segmento, o pleito será realizado por voto secreto e direto e o representante será considerado eleito se obtiver número maior de votos válidos do que a soma dos votos nulos e brancos.
Art. 24 – O mandato do Conselho Escolar será cumprido integralmente, no período para o qual seus membros foram eleitos, exceto em casos de destituição ou renúncia, em que os cargos deverão ser preenchidos até o prazo máximo de 15 (quinze) dias consecutivos, mediante convocação de reunião e/ou Assembleia.
Art. 25 – Podem exercer o direito de votar nas eleições:
I – Os alunos regularmente matriculados na Unidade Escolar acima de 9 anos;

II – Os pais ou responsáveis legais pelo aluno;
III – Os servidores docentes;
IV – Os servidores não docentes.
§ 1° Cada eleitor não poderá votar mais de uma vez na mesma instituição, ainda que represente segmentos diversos ou que acumule cargos e funções, devendo optar, neste caso, por um deles para exercer seu direito a voto.
§ 2° No segmento dos pais cada família terá direito a um voto (pais ou responsável legal), independente do número de filhos matriculados na Instituição de Ensino.
Art. 26 – O resultado da eleição será registrado em ata própria, que deverá ser assinada pelo Conselho Escolar Eleito, Comissão Eleitoral e Diretor da Instituição.
Art. 27 – Todos os eleitos para compor o Conselho Escolar, terão seus nomes relacionados encaminhados oficialmente pelo responsável da instituição ao Secretário Municipal de Educação, que fará a designação por ato próprio.
Art. 28 – Os mandatos cessarão em caso de:
I – Transferência ou Remoção;
II – Renúncia;
III – Licença com prazo superior a seis meses;
IV – Condenação irrecorrível em Processo Administrativo Disciplinar ou Criminal.
Parágrafo Único – Em caso de vacância do mandato, o membro suplente assumirá e, quando não houver outro membro suplente, deverá ocorrer eleição para a escolha de novos representantes do segmento.

CAPITULO V
DAS ATRIBUILÇÕES DOS CONSELHEIROS

Art. 29 – O Conselho Escolar elegerá entre seus membros eleitos titulares e maiores de 18 anos:
I – Vice-Presidente;
II – Secretário (a).
Art. 30 – O Vice-Presidente do Conselho Escolar será eleito por seus pares na primeira reunião ordinária a ser convocada após a posse.
Art. 31 – Compete ao Presidente:
I - convocar os membros do Conselho Escolar para as reuniões ordinárias, extraordinárias e assembleias, informando a pauta das mesmas, de acordo com o prazo estipulado;
II – presidir, supervisionar e coordenar os trabalhos do Conselho Escolar promovendo as medidas necessárias à consecução das suas finalidades;
III – coordenar as discussões e acolher a votação dos membros do Conselho Escolar;
IV – representar o Conselho Escolar em juízo ou fora dele;
V – estimular a participação de toda a comunidade escolar nas atividades do Conselho Escolar;
VI – coordenar, o processo de discussão, elaboração, alteração e aprovação do regimento interno do Conselho Escolar;
VII – comunicar à Secretaria Municipal de Educação os fatos que extrapolam a competência do Conselho Escolar;
VIII – convocar e organizar o processo eleitoral, através de Assembleia Geral.

§ 1° Em caso de afastamento por motivo justificado do presidente, o vice-presidente presidirá o colegiado.
Art. 32 – Compete ao Vice-Presidente:
I. participar das reuniões ordinárias, extraordinárias e assembleias;
II. auxiliar o Presidente em todas as suas atribuições e substituí-lo em seus eventuais impedimentos, por até 15 (quinze) dias consecutivos;
Art. 33 – Compete ao Secretário (a):
I. lavrar as atas das reuniões ordinárias, extraordinárias e assembleias;
II. ler as atas em reuniões e assembleias;
III. organizar relatórios semestral e anual de atividades;
IV. encaminhar os comunicados do Conselho Escolar aos integrantes;
V. informar, com 3 (três) dias úteis de antecedência, o conselho escolar sobre seu afastamento do Conselho, que não poderá exceder a 15 (quinze) dias consecutivos;
Art. 34 – Compete ao Conselheiro Titular:
I. participar das reuniões ordinária, extraordinária e assembleias sempre que convocado;
II. exercer o direito de voto;
III. comunicar sua ausência às reuniões com antecedência de 24 (vinte e quatro) horas;
IV. propor convocação de reuniões, sugerir normas e procedimentos para o bom desempenho e funcionamento do Conselho;
V. em caso de afastamento do conselho, o qual não poderá exceder a 15 (quinze) dias consecutivos, deverá informar com 3 (três) dias úteis de antecedência ao Conselho.
Art. 35 – Compete ao Conselheiro Suplente:
I. participar das reuniões ordinárias, extraordinárias e assembleias sempre que convocado;
II. assumir na ausência do titular o direito ao voto;
III. em caso de vacância do mandato, o membro suplente assumirá e, quando não houver membro suplente, deverá ocorrer eleição para a escola de novos representantes do segmento.
Art. 36 – O diretor da instituição é membro nato e Presidente do Conselho Escolar com direito a voto de minerva, ou seja, só votará para fins de desempate.

CAPITULO VI
DAS INFRAÇÕES E SANÇÕES DISCIPLINARES

Art. 37 – Constitui infração disciplinar dos conselheiros:
I. deixar de participar e realizar reuniões e assembleias quando convocados;
II. exercer funções quando estiver legalmente impedido de fazê-lo;
III. valer-se da função exercida para proveito pessoal em detrimento dos interesses do Conselho Escolar;
IV. favorecer a terceiros em detrimento dos interesses do Conselho Escolar;
V. constranger ou impedir que conselheiros exerçam plenamente suas funções;
VI. praticar qualquer ato tipificado como crime;
VII. deixar de atender aos dispositivos do presente Regimento Interno.

Art. 38 – As penas disciplinares aplicáveis são:
I. repreensão por escrito;
II. destituição da função;
§ 1° Sempre que constatada a prática de alguma conduta prevista no art. 37, o Conselho Escolar deverá efetuar a pena de repreensão por escrito do conselheiro infrator.
§ 2° A destituição da função ocorrerá em caso de reincidência da prática de qualquer das condutas descritas no art. 37.

CAPITULO VII
DA APURAÇÃO DE IRREGULARIDADES

Art. 39 – A denúncia de irregularidades será recebida, por escrito, pelo presidente do Conselho Escolar.
Parágrafo Único – Caso a denúncia seja relacionada a função do presidente; deverá ser entregue por escrito ao vice-presidente do Conselho Escolar.
Art. 40 – A comissão de Sindicância será formada por três membros do Conselho Escolar, sendo presidida conforme a indicação e deliberação do Conselho Escolar.
Art. 41 – Instaurada a sindicância, a Comissão terá o prazo de 5 (cinco) dias úteis para concluir as diligências que entender necessárias para o esclarecimento dos fatos, devendo encaminhar ao Conselho Escolar o relatório circunstanciado.
Art. 42 – O Conselho Escolar encaminhará aos possíveis infratores a cópia do Relatório de Sindicância para, no prazo de 5 (cinco) dias úteis, apresentarem defesa por escrito.
Art. 43 – O Conselho Escolar se reunirá extraordinariamente para analisar o relatório e a defesa.
§ 1° Julgando as denúncias improcedentes, determinará o arquivamento do processo.
§ 2° Julgando procedentes as denúncias, o Presidente ou Vice-Presidente do Conselho Escolar, comunicará por escrito ao denunciado.
§ 3° Mediante a constatação de irregularidades, comunicar-se-á à Secretaria Municipal de Educação de Cascavel, a fim de que adote as medidas cabíveis.

CAPITULO VIII
DAS DISPOSIÇÕES GERAIS E TRANSITÓRIAS

Art. 44 – Caso ocorra a cessação das atividades da Instituição de Ensino, dar-se-á, automaticamente, a dissolução do Conselho Escolar.
Art. 45 – Para o exercício da função de Conselheiro Escolar, não haverá qualquer tipo de remuneração ou honorário, nem os representantes das categorias contidas nos incisos III e IV do art. 12 terão vínculo empregatício com a instituição ou com o Município.
Art. 46 – No exercício de suas atribuições, os Conselhos Escolares das Escolar Municipais manterão rigoroso respeito às disposições legais, de modo a assegurar observância aos princípios fundamentais da política educacional vigente no Município.
Art. 47 – Os Conselhos Escolares das Escolas Municipais providenciarão, individualmente, a sua inscrição junto aos órgãos competentes, a saber:

I – Secretaria Municipal da Educação;
II – Ministério da Educação.
Art. 48 – Em qualquer dos casos previstos neste Regimento será vedada a dupla representatividade.
Art. 49 – Os membros do Conselho Escolar não poderão fazer parte da Diretoria, Conselho Fiscal e Unidade Gestora de Transferência das Associações de Pais, Mestres e Funcionários (APMFs).
Art. 50 – Ficam vedados cônjuges na função de conselheiros do Conselho Escolar na mesma Escola Municipal.
Art. 51 – Os casos omissos neste Regimento serão dirimidos pelo Conselho Escolar, em reunião conjunta e aproada em Assembleia Geral pela maioria dos presentes.
Art. 50 – O presente Regimento deverá ser reformulado por deliberação tomada em Assembleia Geral Ordinária e Extraordinária, com maioria absoluta dos votos de seus membros, após um no de vigência do Conselho Escolar.
Art. 51 – Este Regimento é único para todos os Conselhos Escolares, conforme previsto na Lei Municipal Nº 107/2015, elaborado por Comissão formada para esta finalidade, através da Ata nº 001/2015 – SEMED e entrará em vigor após a sua publicação.

Boa Vista da Aparecida, 08 de setembro de 2015.

NILSON RENE VICENTE
Presidente – Comissão Ata nº 001/2015

ADRIANA SILVESTRO PANISSON ZUCCO
Membro – Comissão Ata nº 001/2015

SILVIA REGINA TEIXEIRA FIDEL
Membro – Comissão Ata nº 001/2015

CLAUDIO ANTONIO REIMONDI
Membro – Comissão Ata nº 001/2015

CI-1155878-E15

Município de Lindoeste

E-mail: licitacao@certto.com.br
AV. Marechal Cândido Rondon, s/n – Telefax (45) 3237-8000
CEP 85826-000 - LINDOESTE - PARANÁ
CNPJ 80.881.915/0001-92

TERMO DE RATIFICAÇÃO DE DISPENSA Nº013/2015
PROCESSO Nº 049/2015
DISPENSA DE LICITAÇÃO Nº 013/2015

À Vista dos elementos contidos no presente processo, e no uso das atribuições que me foram conferidas pela Lei Orgânica Municipal, e ainda de acordo com o disposto no artigo 24, inciso II da Lei Federal 8.666/93, em consonância com o parecer exarado pelo Jurídico Municipal e com o despacho da Comissão de Licitações, fica **RATIFICADO** o presente Processo Licitatório e autorizado a contratação por Dispensa de licitação sob nº 013/2015 nos seguintes termos:
CONTRATADA: ANDERSON VALERIO DO NASCIMENTO-ME
CNPJ Nº 14.408.095/0001-91
OBJETO: Contratação de empresa para fornecimento de válvula fluitronic e mão-de-obra para reparametrização de módulo de injeção eletrônica em ônibus da frota municipal utilizado no transporte escolar.
VALOR: R$4.750,00 (quatro mil setecentos e cinqüenta reais)
DOTAÇÃO ORÇAMENTÁRIA:
05.SECRETARIA DE EDUCAÇÃO
05.02. DIVISAO DE EDUCAÇÃO- ENSINO FUNDAMENTAL
05.02.12.361.0011.2.032-Manutenção das Atividade do Ensino Fundamental
150.3.3.90.30.00.00- Material de Consumo
151.3.3.90.30.00.00- 103-Material de Consumo
152.3.3.90.30.00.00- 104-Material de Consumo
158.3.3.90.39.00.00- Outros Serviços de Terceiros- Pessoa Jurídica
159.3.3.90.39.00.00- 103-Outros Serviços de Terceiros- Pessoa Jurídica
160.3.3.90.39.00.00- 104-Outros Serviços de Terceiros- Pessoa Jurídica
05.02. DIVISAO DE EDUCAÇÃO- TRANSPORTE ESCOLAR
05.02.0011.2.032-Manutenção das Atividades do Transporte Escolar
219.3.3.90.30.00.00- Material de Consumo
220.3.3.90.30.00.00- 103-Material de Consumo
221.3.3.90.30.00.00- 104-Material de Consumo
225.3.3.90.39.00.00-103- Outros Serviços de Terceiros- Pessoa Jurídica
226.3.3.90.39.00.00- Outros Serviços de Terceiros- Pessoa Jurídica

Determino que seja dada a devida publicidade legal prevista na Lei Federal nº 8.666/93, e que, após, seja o presente expediente devidamente autuado e arquivado.

Gabinete do Prefeito Municipal de Lindoeste Pr,
Aos 08 de setembro de 2015.

CI1155881-E15

SILVIO DE SOUZA
Prefeito Municipal

Prefeitura Municipal de Boa Vista da Aparecida
Estado do Paraná
CNPJ 78.121.985/0001-09
Av. Cícero Barbosa Sobrinho, 1190 - Centro - Fone/Fax (45) 3287-1331 - 85780-000 - Boa Vista da Aparecida - Paraná

EDITAL DE CONVOCAÇÃO DE AUDIÊNCIA PÚBLICA Nº 012/2015

O Município de Boa Vista da Aparecida, Estado do Paraná, com sede na Avenida Cícero Barbosa Sobrinho, nº 1190, inscrito no CNPJ do M/F sob nº 78.121.936/0001-68, representado pelo Prefeito Municipal em Pleno Exercício de seu mandato e funções, **Sr. WOLNEI ANTÔNIO SAVARIS**, no uso de suas atribuições que lhe são conferidas, em especial, a Instrução Normativa nº 36/2009 do TCE-PR.

CONVOCA

Toda a população do Município de Boa Vista da Aparecida, Estado do Paraná para participar da Audiência Pública referente ao segundo quadrimestre do exercício de 2015, para demonstração e execução das políticas de atendimento ao princípio da absoluta prioridade dos Diretos da Criança e da Adolescência, para as 16,00 horas, do dia 30 de setembro de 2015, nas dependências do Auditório do Legislativo Municipal, sito a Av. Cícero Barbosa Sobrinho, Boa Vista da Aparecida, Estado do Paraná.

Boa Vista da Aparecida, PR, aos 08 de setembro de 2015

WOLNEI ANTÔNIO SAVARIS
Prefeito Municipal

EDITAL DE CONVOCAÇÃO DE AUDIÊNCIA PÚBLICA Nº 013/2015

O Município de BOA VISTA DA APARECIDA, Estado do Paraná, com sede na Avenida Cícero Barbosa Sobrinho nº 1190, inscrito no CNPJ do M/F sob nº 78.121.985/0001-09, representado pelo Prefeito Municipal em Pleno Exercício de seu mandato e funções, Senhor **WOLNEI ANTÔNIO SAVARIS**, no uso de suas atribuições que lhe são conferidas em Lei e atendendo a Instrução Normativa nº 04/2006 de 04 de maio de 2006 do Tribunal de Contas do Estado do Paraná:

CONVOCA

Toda a população do município de BOA VISTA DA APARECIDA, Estado do Paraná para participar da Audiência Pública referente ao segundo quadrimestre do exercício de 2015, da Avaliação do Cumprimento das Metas Fiscais, para as 16h30min horas, do dia 30 de setembro de 2015, nas dependências do Auditório do Legislativo Municipal, sita a Avenida Cícero Barbosa Sobrinho Nº 1190, BOA VISTA DA APARECIDA, Estado do Paraná para tratarem da seguinte Ordem do Dia:

Serão tratados assuntos relacionados com o que determina os Parágrafos Primeiro ao Parágrafo Quarto do Art. 16, da Instrução Normativa nº 04/2006, de 04 de maio de 2006;

Análise dos documentos enumerados no Parágrafo Primeiro ao Parágrafo quinto, do Art. 9º, da Lei 101/2000 – LRF, fazendo remissão ao Parágrafo Primeiro, do Art. 166, da Constituição Federal.

BOA VISTA DA APARECIDA, Estado do Paraná, aos 08 de setembro de 2015.

WOLNEI ANTÔNIO SAVARIS
Prefeito Municipal

EDITAL DE CONVOCAÇÃO DE AUDIÊNCIA PÚBLICA *Nº 014*/2015

O Município de Boa Vista da Aparecida, Estado do Paraná, com sede na Avenida Cícero Barbosa Sobrinho, nº 1.190, inscrito no CNPJ do M/F sob nº. 78.121.985/0001-09, representado pelo Prefeito Municipal em Pleno Exercício de seu mandato e funções, Senhor **Wolnei Antonio Savaris,** no uso de suas atribuições que lhe são conferidas, em Lei e atendendo ao artigo 12 da Lei nº.8689/93 combinado com o que determina o artigo 4º da lei nº. 8142/90, e (Lei Municipal nº. 051/09 de 31 de maio de 2009, que reformulou do Conselho Municipal de Saúde e Decreto nº 025/14 de 03/02/14, que nomeou os membros do Conselho Municipal de Saúde).

CONVOCA

Toda a população do Município de Boa Vista da Aparecida, Estado do Paraná para participar da Audiência Pública referente ao segundo quadrimestre do exercício de 2015, para demonstração e execução do plano de saúde e suas fontes de financiamento, para as 17,00 horas, do dia 30 de setembro do ano de 2015, nas dependências do Auditório do Legislativo Municipal, sito a Av. Cícero Barbosa Sobrinho nº 1190, de Boa Vista da Aparecida, Estado do Paraná, para tratarem da seguinte Ordem do Dia:

Serão tratados assuntos relacionados com o que determina a Lei nº **8689/93**

Boa Vista da Aparecida, Estado do Paraná, aos 08 dias do mês de setembro de 2015.

Wolnei Antonio Savaris
Prefeito Municipal

EDITAL DE CONVOCAÇÃO DE AUDIÊNCIA PÚBLICA Nº 015/2015

O Município de Boa Vista da Aparecida, Estado do Paraná, com sede na Avenida Cícero Barbosa Sobrinho, nº 1190, inscrito no CNPJ do M/F sob nº 78.121.936/0001-68, representado pelo Prefeito Municipal em Pleno Exercício de seu mandato e funções,**Sr. WOLNEI ANTÔNIO SAVARIS**, no uso de suas atribuições que lhe são conferidas, em especial, a Instrução Normativa nº 36/2009 do TCE-PR.

CONVOCA

Toda a população do Município de Boa Vista da Aparecida, Estado do Paraná para participar da Audiência Pública referente a Lei Orçamentária Anual (LOA), para o exercício de 2016, para a demonstração dos valores previstos para a arrecadação e os fixados para a despesa, para as 17,00 horas, do dia 30 de setembro de 2015, nas dependências do Auditório do Legislativo Municipal, sito a Av. Cícero Barbosa Sobrinho, Boa Vista da Aparecida, Estado do Paraná.

Boa Vista da Aparecida, PR, aos 08 de setembro de 2015.

WOLNEI ANTÔNIO SAVARIS
Prefeito Municipal

Prefeitura Municipal de Boa Vista da Aparecida
Estado do Paraná
CNPJ 78.121.985/0001-09
Av. Cícero Barbosa Sobrinho, 1190 - Centro - Fone/Fax (45) 3287-1331 - 85780-000 - Boa Vista da Aparecida - Paraná

LEI Nº 128/15
Data 08/09/15

Súmula. Abre um crédito suplementar em projeto/atividade, do orçamento vigente, faz adequação a Lei nº 094/13 de 19/06/13, Plano Plurianual, (PPA) para os exercícios de 2014 a 2017, e a Lei nº 092/14 de 18/06/14, Lei de Diretrizes Orçamentária (LDO) para o exercício de 2015, e dá outras providências.

A CÂMARA MUNICIPAL DE BOA VISTA DA APARECIDA, ESTADO DO PARANÁ APROVOU, E EU, WOLNEI ANTÔNIO SAVARIS, PREFEITO MUNICIPAL SANCIONO A SEGUINTE LEI.

Art. 1º. Fica aberto um crédito suplementar no orçamento vigente no valor de **R$ 30.000,00 (trinta mil reais),** mediante as seguintes providências.

Parágrafo único. Inclusão de rubricas de despesa de dotações orçamentárias assim especificadas:

07.00 SECRETARIA DE EDUCAÇÃO
07.01 DIVISÃO DE EDUCAÇÃO
1236100092.070 Merenda Escolar
3.390.32(385)(111)Materiais, Bens ou Serviços de Dist. Gratuita..R$ 30.000,00
TOTAL..........R$ 30.000,00

Art. 2º. Como recursos para a cobertura do crédito suplementar, de que trata a presente Lei será utilizado o provável excesso de arrecadação como baixo especificamos.

Código	Especificação	Valor R$
111	Merenda Escolar PNAE	30.000,00

TOTAL..........R$ 30.000,00

Art. 3º. Fica adequado a Lei nº 094/13 de 19/06/13 Plano Plurianual (PPA) para os exercícios de 2014 a 2017, e a Lei nº 092/14 de 18/06/14, Lei de Diretrizes Orçamentaria (LDO) para o exercício de 2015 no seguinte projeto, assim especificado:

Código	Especificação	PPA	LDO
1236100092.070	Merenda Escolar	181.000,00	181.000,00

Art. 4º. Esta Lei entrará em vigor na data de sua publicação, revogadas as disposições em contrário.

Gabinete do Prefeito Municipal de Boa Vista da Aparecida em 08 de setembro de 2015.

Wolnei Antônio Savaris
Prefeito Municipal

DECRETO Nº 208/15
Data 08/09/15

Súmula. Abre um crédito suplementar em projeto/atividade, do orçamento vigente, para o exercício de 2015, e dá outras providências.

WOLNEI ANTÔNIO SAVARIS, PREFEITO MUNICIPAL DE BOA VISTA DA APARECIDA, NO USO DAS ATRIBUIÇÕES QUE LHE SÃO CONFERIDAS POR LEI, CONSIDERANDO O CONTIDO NA LEI Nº 128/15 de 08/09/15.

D E C R E T A

Art. 1º. Fica aberto um crédito suplementar no orçamento vigente no valor de **R$ 30.000,00 (trinta mil reais),** mediante as seguintes providências.

Parágrafo único. Inclusão de rubricas de despesa de dotações orçamentárias assim especificadas:

07.00 SECRETARIA DE EDUCAÇÃO
07.01 DIVISÃO DE EDUCAÇÃO
1236100092.070 Merenda Escolar
3.390.32(385)(111)Materiais, Bens ou Serviços de Dist. Gratuita..R$ 30.000,00
TOTAL..........R$ 30.000,00

Art. 2º. Como recursos para a cobertura do crédito suplementar, de que trata o presente Decreto será utilizado o provável excesso de arrecadação como baixo especificamos.

Código	Especificação	Valor R$
111	Merenda Escolar PNAE	30.000,00

TOTAL..........R$ 30.000,00

Art. 3º. Este Decreto entrará em vigor na data de sua publicação, revogadas as disposições em contrário.

Gabinete do Prefeito Municipal de Boa Vista da Aparecida em 08 de setembro de 2015.

Wolnei Antônio Savaris
Prefeito Municipal

LEI Nº 129/15
Data 08/09/15

Súmula. Abre um crédito suplementar em projeto/atividade, do orçamento vigente, faz adequação a Lei nº 094/13 de 19/06/13, Plano Plurianual, (PPA) para os exercícios de 2014 a 2017, e a Lei nº 092/14 de 18/06/14, Lei de Diretrizes Orçamentária (LDO) para o exercício de 2015, e dá outras providências.

A CÂMARA MUNICIPAL DE BOA VISTA DA APARECIDA, ESTADO DO PARANÁ APROVOU, E EU, WOLNEI ANTÔNIO SAVARIS, PREFEITO MUNICIPAL SANCIONO A SEGUINTE LEI.

Art. 1º. Fica aberto um crédito suplementar no orçamento vigente no valor de **R$ 40.000,00 (quarenta mil reais)**, mediante as seguintes providências.

Parágrafo único. Inclusão de rubricas de despesa de dotações orçamentárias assim especificadas:

07.00 SECRETARIA DE EDUCAÇÃO
07.01 DIVISÃO DE EDUCAÇÃO
1236100092.068 Ensino Fundamental 5% 25% e outros
3.390.30(354)(000)Material de Consumo..........R$ 20.000,00
3.390.39(364)(000) Outros Serviços de Terceiros P. Jurídica......R$ 20.000,00
TOTAL..........R$ 40.000,00

Art. 2º. Como recursos para a cobertura do crédito suplementar, de que trata a presente Lei será utilizado o cancelamento parcial da seguinte dotação orçamentária.

03.00 SECRETARIA DE FAZENDA, PLANEJAMENTO E ADMINISTRAÇÃO.
03.01 DIVISÃO DE ADMINISTRAÇÃO
0412200032.008 Ações de Natureza Administrativas
3.390.30(34)(000) Material de Consumo..........R$ 40.000,00
TOTAL..........R$ 40.000,00

Art. 3º. Fica adequado a Lei nº 094/13 de 19/06/13 Plano Plurianual (PPA) para os exercícios de 2014 a 2017, e a Lei nº 092/14 de 18/06/14, Lei de Diretrizes Orçamentária (LDO) para o exercício de 2015 no seguinte projeto, assim especificado:

Código	Especificação	PPA	LDO
1236100092.068	Ensino Fundamental 5% 25% e outros	1.139.609,43	1.139.609,43
0412200032.008	Ações de Natureza Administrativas	2.362.600,00	2.362.600,00

Art. 4º. Esta Lei entrará em vigor na data de sua publicação, revogadas as disposições em contrário.

Gabinete do Prefeito Municipal de Boa Vista da Aparecida em 08 de setembro de 2015.

Wolnei Antônio Savaris
Prefeito Municipal

DECRETO Nº 209/15
Data 08/09/15

Súmula. Abre um crédito suplementar em projeto/atividade, do orçamento vigente, para o exercício de 2015, e dá outras providências.

WOLNEI ANTÔNIO SAVARIS, PREFEITO MUNICIPAL DE BOA VISTA DA APARECIDA, NO USO DAS ATRIBUIÇÕES QUE LHE SÃO CONFERIDAS POR LEI, CONSIDERANDO O CONTIDO NA LEI Nº 129/15 de 08/09/15.

D E C R E T A

Art. 1º. Fica aberto um crédito suplementar no orçamento vigente no valor de **R$ 40.000,00 (quarenta mil reais)**, mediante as seguintes providências.

Parágrafo único. Inclusão de rubricas de despesa de dotações orçamentárias assim especificadas:

07.00 SECRETARIA DE EDUCAÇÃO
07.01 DIVISÃO DE EDUCAÇÃO
1236100092.068 Ensino Fundamental 5% 25% e outros
3.390.30(354)(000)Material de Consumo..........R$ 20.000,00
3.390.39(364)(000) Outros Serviços de Terceiros P. Jurídica......R$ 20.000,00
TOTAL..........R$ 40.000,00

Art. 2º. Como recursos para a cobertura do crédito suplementar, de que trata o presente Decreto será utilizado o cancelamento parcial da seguinte dotação orçamentária.

03.00 SECRETARIA DE FAZENDA, PLANEJAMENTO E ADMINISTRAÇÃO.
03.01 DIVISÃO DE ADMINISTRAÇÃO
0412200032.008 Ações de Natureza Administrativas
3.390.30(34)(000) Material de Consumo..........R$ 40.000,00
TOTAL..........R$ 40.000,00

Art. 3º. Este Decreto entrará em vigor na data de sua publicação, revogadas as disposições em contrário.

Gabinete do Prefeito Municipal de Boa Vista da Aparecida em 08 de setembro de 2015.

Wolnei Antônio Savaris
Prefeito Municipal

DECRETO Nº 210/15
Data 08/09/15

SÚMULA: Declara situação de excepcionalidade na Secretaria Municipal de Saúde, e dá outras providências.

WOLNEI ANTÔNIO SAVARIS, PREFEITO MUNICIPAL DE BOA VISTA DA APARECIDA, NO USO DAS ATRIBUIÇÕES QUE LHE SÃO CONFERIDAS POR LEI, E CONSIDERANDO O MEMORANDO INTERNO, DA SECRETARIA DE SAÚDE.

D E C R E T A.

Art. 1º. Fica declara situação de excepcionalidade na Secretaria Municipal de Saúde, visto a necessidade em contratar empresa especializada no ramo para a realização de plantões médicos naunidade de pronto atendimento municipal (24 horas), até que seja a possível realização, chamamento e contratação de profissionais através de concurso público, o qual está em andamento, como segue:

Função	Trabalho
Médicos Plantonista	Dias de semana, finais de semanas e feriados.

Art. 2º. A contratação se faz necessária por serem serviços essenciais ao funcionamento da Secretaria de Saúde, e em virtude do concurso público estar em andamento.

Art. 3º. Em virtude da situação da excepcionalidade autorizo a contratação excepcional, após a realização de processo licitatório, de empresas que atendam a necessidade.

Art. 4º. Este decreto entrará em vigor na data de sua publicação, revogadas as disposições em contrário.

Gabinete do Prefeito Municipal de Boa Vista da Aparecida, em 08 de setembro de 2015.

WOLNEI ANTÔNIO SAVARIS
Prefeito Municipal

Prefeitura Municipal de Boa Vista da Aparecida
Estado do Paraná
CNPJ 78.121.985/0001-09
Av. Cícero Barbosa Sobrinho, 1190 - Centro - Fone/Fax (45) 3287-1331 - 85780-000 - Boa Vista da Aparecida - Paraná

LEI Nº 124/15
Data 08/09/15

Súmula: Cria o Sistema Municipal de Segurança Alimentar e Nutricional do município de Boa Vista da Aparecida, SIMSAN, e dá outras providências.

A CÂMARA MUNICIPAL DE BOA VISTA DA APARECIDA, ESTADO DO PARANÁ, APROVOU E EU WOLNEI ANTÔNIO SAVARIS, PREFEITO MUNICIPAL SANCIONO A SEGUINTE LEI.

CAPÍTULO I
DISPOSIÇÕES GERAIS.

Art. 1º. Esta Lei estabelece as definições, princípios, diretrizes objetivos e composição do Sistema de Segurança Alimentar e Nutricional de Boa Vista da Aparecida, PR (SIMSAN), integrante do Sistema Nacional de Segurança Alimentar e Nutricional (SISAN), em consonância com a Lei Federal nº 11.346, de 15 de setembro de 2006, por meio do qual o Poder Público, com a participação da sociedade civil organizada, formulará e implementarão políticas, planos, programas, projetos e ações com vista em assegurar o direito humano à alimentação adequada e promoverá o acompanhamento, monitoramento e avaliação da segurança alimentar e Nutricional do município de Boa Vista da Aparecida.

Art. 2º. A Alimentação adequada é direito social do ser humano, nos termos da Emenda Constitucional Federal nº 64, de 04 de fevereiro de 2010, inerente à dignidade da pessoa humana e indispensável à realização dos direitos consagrados na Constituição Federal, devendo o Poder Público adotar as políticas e ações que se façam necessárias para promover e garantir a segurança alimentar e nutricional da população.

§ 1º. A adoção dessas políticas e ações deverá levar em conta as dimensões ambientais, culturais, econômicas, regionais e sociais do Município.

§ 2º. É dever do Poder Público respeitar, proteger, promover, prover, informar. Monitorar, fiscalizar e avaliar a realização do direito humano à alimentação adequada, bem como garantir os mecanismos para sua exigibilidade.

§ 3º. O dever do Poder Público não exclui a responsabilidade das entidades da sociedade civil integrante do SIMSAN.

Art. 3º. A segurança alimentar e nutricional consiste na realização do direito de todos ao acesso regular e permanente a alimentos de qualidade em quantidade suficiente, sem comprometer o acesso a outras necessidades essenciais, tendo como base práticas alimentares promotoras de saúde que respeitem a diversidade cultural e que seja ambiental, cultural, econômica e socialmente sustentável.

Art. 4º. A segurança alimentar e nutricional abrange:

I- A ampliação das condições de acesso aos alimentos por meio da produção, em especial da agricultura tradicional e familiar do processamento, da industrialização, da comercialização, do abastecimento e da distribuição dos alimentos e água potável, bem como da geração de emprego e da redistribuição da renda;
II- A conservação da biodiversidade e a utilização sustentável dos recursos naturais;
III- A promoção da saúde de nutrição e da alimentação da população, incluindo-se populações em situação de vulnerabilidade social;
IV- A garantia biológica, sanitária, nutricional e tecnológica dos alimentos, bem como seu aproveitamento, estimulando práticas alimentares e estilos de vida saudável que respeitem a diversidade étnica e cultural da população;
V- A produção de conhecimento e o acesso à informação; e
VI- A implementação de políticas sociais e estratégicas sustentáveis e participativas de produção, comercialização e consumo de alimentos, respeitando-se as características ambientais, culturais, econômicas regionais e sociais do Município.

CAPÍTULO II
DO SISTEMA MUNICIPAL DE SEGURANÇA ALIMENTAR E NUTRICIONAL, SEUS OBJETIVOS, PRINCÍPIO, DIRETRIZES E COMPOSIÇÃO.

Art. 5º. A consecução do direito humano à alimentação adequada e da segurança alimentar e nutricional da população Boavistense far-se-á por meio do SIMSAN, conforme objetivos, princípios e composições estabelecidas nesta Lei.

Art. 6º. O SIMSAN tem por objetivo formular e implementar políticas e planos de segurança alimentar e nutricional, em consonância com a Política e o Plano Estadual e Nacional de Segurança alimentar e Nutricional; estimular a integração dos esforços entre Governo Municipal e a sociedade civil, bem como promover o acompanhamento, o monitoramento e a avaliação da segurança alimentar e nutricional no município de Boa Vista da Aparecida.

Art. 7º O SIMSAN reger-se-á pelos seguintes princípios:

I- Universidade e equidade no acesso à alimentação adequada, sem qualquer espécie de discriminação;
II- Preservação da autonomia e respeito à dignidade das pessoas;
III- Participação social na formação, execução, acompanhamento, monitoramento e controle das políticas e dos planos de segurança alimentar e nutricional; e
IV- Transparência dos programas, das ações e dos recursos públicos e privados e dos critérios para sua concessão.

Art. 8º. O SIMSAN tem como base as seguintes diretrizes:

I- Promoção de intersetorialidade das políticas, programas e ações governamentais;
II- Descentralização das ações e articulação, em regime de colaboração, entre os órgãos de Governo;
III- Monitoramento da situação alimentar e nutricional, visando a subsidiar o ciclo de gestão das práticas para a área nos diferentes órgãos de governo.
IV- Conjunção de medidas diretas e imediatas de garantia de acesso à alimentação adequada com ações que ampliem a capacidade de subsistência autônoma da população;
V- Articulação entre orçamento e gestão;
VI- Estímulo ao desenvolvimento de pesquisa e à capacitação de recursos humanos que contribuam para a segurança alimentar e nutricional;
VII- Promover a integração do SIMSAN com o SUS- Sistema Único de Saúde e SUAS- Sistema Único de Assistência Social.

Art. 9º O SIMSAN é composto pela Conferência Municipal de Segurança Alimentar e Nutricional, pelo Conselho Municipal de Segurança Alimentar e Nutricional Sustentável de Boa Vista da Aparecida (COMSANS), pela Câmara Intersetorial de Segurança Alimentar e Nutricional do Prefeito Municipal de Boa Vista da Aparecida, rede operacional de SAN, composta por equipe, bens e serviços públicos relacionados à garantia do DHAA- Direito Humanos a Alimentação Adequada e à SAN Segurança Alimentar e Nutricional e instituições privadas que atuem na área de SAN, com ou sem fins lucrativos que manifestem interesse na adesão e que se enquadram nos critérios princípios e diretrizes do SIMSAN.

SEÇÃO I
DA COMPETÊNCIA MUNICIPAL DE SEGURANÇA ALIMENTAR E NUTRICIONAL.

Art. 10. A conferência Municipal de Segurança Alimentar e Nutricional de Boa Vista da Aparecida será convocada, em tempo não superior a cada três anos, pelo Conselho Municipal de Segurança Alimentar e Nutricional de Boa\ Vista da Aparecida (COMSANS) tendo por objetivo apresentar proposições de diretrizes e prioridades para a Política e o Plano de Segurança Alimentar e Nutricional, bem como proceder à sua revisão, em consonância com a Política e o Plano Estadual e Nacional de Segurança alimentar e Nutricional.

§ 1º. A conferência definirá seus parâmetros e composição, organização e funcionamento, por meio de regulamento próprio.

§ 2º. A Conferência Municipal poderá ser precedida de pré- conferências distritais, realizadas e convocadas por COMSANS, nas várias localidades de Boa Vista da Aparecida, nas quais serão escolhidos os delegados a conferência Municipal.

§ 3º. A Conferência Municipal poderá ser convocada pelo COMSANS, a qualquer tempo, em atendimento às deliberações e calendário do CONSEA-PR.

SEÇÃO II
DO CONSELHO MUNICIPAL DE SEGURANÇA ALIMENTAR E NUTRICIONAL SUSTENTÁVEL DE BOA VISTA DA APARECIDA (COMSANS).

Art. 11. Fica criado o Conselho Municipal de Segurança Alimentar E Nutricional sustentável de Boa Vista da Aparecida (COMSANS) órgão permanente, colegiado, de assessoramento ao Prefeito Municipal e vinculado à Secretaria Municipal de Fazenda Planejamento e Administração, com o objeto de propor, acompanhar e monitorar em regime de colaboração com os demais integrantes do SIMSAN, a implementação e a convergência de ações inerentes à Política Municipal, Estadual e Nacional de Segurança Alimentar.

Art. 12. Compete ao Conselho Municipal de Segurança Alimentar e Nutricional Sustentável de Boa Vista da Aparecida (COMSANS):

I- Propor ao Poder Executivo Municipal, considerando as deliberações da Conferência Municipal se Segurança Alimentar e Nutricional as diretrizes e prioridades da politica e do Plano Municipal de Segurança Alimentar e Nutricional, que estejam em sintonia com as diretrizes traçadas pelos Conselhos Estadual e Nacional;
II- Aprovar o Plano Municipal de Segurança Alimentar e Nutricional Sustentável;
III- Acompanhar, monitorar e avaliar o Plano Municipal de Segurança Alimentar e Nutricional;
IV- Elaborar junto com a câmara Intersetorial instrumentos para o acompanhamento, monitoramento e avaliação da implementação da política e o plano de segurança alimentar e nutricional;
V- Propor, acompanhar e monitorar, em regime de colaboração com os demais integrantes do sistema, a implementação e a convergência de ações inerentes à Política e ao Plano Municipal de Segurança Alimentar e Nutricional;
VI- Pronunciar-se sobre os projetos e ações prioritárias da Política Municipal de segurança Alimentar e Nutricional, a serem incluídos, anualmente na Lei de diretrizes orçamentária e no orçamento do Município de Boa Vista da Aparecida.
VII- Incentivar parcerias que garantam mobilização e racionalização dos recursos disponíveis;
VIII- Estabelecer relações de cooperação com o conselho municipais de segurança alimentar e nutricional de Município da região, o Conselho Estadual de Segurança Alimentar e Nutricional do Estado do Paraná e o Conselho Nacional de Segurança Alimentar e Nutricional CONSEA;
IX- Propor campanhas de educação alimentar e de formação da opinião pública sobre o direito humano à alimentação adequada;
X- Apoiar a atuação integrada dos órgãos governamentais e das organizações da sociedade civil envolvidos nas ações voltadas à promoção da alimentação saudável e ao combate à fome e à desnutrição;
XI- Propor estudos que fundamentem as propostas ligadas à segurança alimentar e nutricional;
XII- Organizar e implementar em colaboração com a Câmara Intersetorial as Conferências Municipais de Segurança Alimentar e Nutricional;
XIII- Elaborar o regimento interno

Art. 13. O Conselho Municipal de Segurança Alimentar e Nutricional Sustentável (CMSANS) são compostos por conselheiros representantes do Poder Público Municipal e da Sociedade Civil organizada, com 18(dezoito) membros titulares, na proporção de 1/3(um terço) para do Poder Público Municipal e 2/3 (dois terços) para a sociedade civil.

§ 1º. A representação do Poder Municipal será composta por.

I- Representante da Secretaria Municipal de Assistência Social;
II- Representante da Secretaria Municipal de Educação;
III- Representante da Divisão Municipal de Agricultura;
IV- Representante da Divisão de Meio Ambiente;
V- Representante da Secretaria Municipal de Saúde;
VI- Representante da Secretaria Municipal de Fazenda, Planejamento e Administração.

§ 2º. A representação da sociedade civil organizada será composta por 03 (três) membros de cada segmento:

I- Entidades Associações empresariais, ONG's OSCIP's;
II- Organizações de trabalhadores ligados a produção de alimentos (Associações de agricultores, trabalhadores urbanos e sindicatos);
III- Entidades assistenciais e que executam ações de segurança alimentar;
IV- Instituições de ensino que possuem cursos relacionados à segurança alimentar e nutricional;

§ 3º. As instituições representadas no COMSANS devem ter efetiva atuação no Município, especialmente, as que trabalham com alimentos, nutrição, educação e organização popular;

§ 4º. Todos os representantes do Poder Público Municipal terão seus suplentes indicados por suas respectivas pastas; os representantes da sociedade civil organizada poderão ter como suplentes representantes de outras entidades sociais.

§ 5º. Os conselheiros da sociedade civil organizada serão eleitos na conferência Municipal de Segurança Alimentar e Nutricional em fórum próprio de forma participativa, aberta e democrática.

§ 6º. Os Conselheiros titulares e suplentes do Conselho Municipal de Segurança Alimentar e Nutricional Sustentável (COMSANS) após eleitos pelos correspondentes segmentos e, designados pelos órgãos nominados no parágrafo 1º do art. 13, serão nomeados através de Decreto do Poder Executivo, com mandato de 2 (dois) anos, com a possibilidade de uma recondução.

§ 7º. A participação no Conselho Municipal de Segurança Alimentar e Nutricional Sustentável (COMSANS) é considerado de relevância social, não sendo remunerado.

§ 8º. O presidente, vice-presidente, primeiro e o segundo secretário do Conselho Municipal de Segurança Alimentar e Nutricional Sustentável (COMSANS) serão eleitos dente os seus membros, na primeira reunião do conselho.

§ 9º. Poderão ser convidados a participa das reuniões do COMSANS, sem direito a voto, titulares de outros órgãos ou entidades públicas, bem como pessoas que representam à sociedade civil, sempre que da pauta contar assuntos de suas áreas de atuação.

§ 10. O COMSANS terá como convidados permanentes, na condição de observadores, um representante da cada um dos conselhos municipais existentes.

§ 11. O COMSANS reunir-se-á ordinariamente em sessões abertas ao público, mensais e extraordinariamente, quando convocado por seu Presidente, ou, pelo menos, pela metade de seus membros, com antecedência mínima de cinco dias.

Art. 14. O Conselho Municipal de Segurança Alimentar e Nutricional COMSANS do município de Boa Vista da Aparecida, contará com comissões temáticas permanentes, que prepararão as propostas a serem por ele apreciadas.

§ 1º. As comissões temáticas serão compostas por conselheiros designados (as) pelo plenário do COMSANS, observadas as condições estabelecidas no seu regimento interno.

§ 2º. Na fase de elaboração das propostas a serem submetidas ao plenário do COMSANS, as comissões temáticas poderão convidar representantes de entidades da sociedade civil, de órgãos e entidades públicas e técnicos afeitos aos temas nelas em estudo.

Art. 15. O Conselho Municipal de Segurança Alimentar e Nutricional e Sustentável- COMSANS do município de Boa Vista da Aparecida poderá instituir grupos de trabalho, de caráter temporário, para estudar e propor medidas específicas.

Art. 16. O Conselho Municipal de Segurança Alimentar e Nutricional Sustentável (COMSANS) contarão com uma secretária Executiva sob responsabilidade da Secretaria Municipal de Administração, garantindo suporte técnico-administrativo.

Art. 17. A Secretaria Municipal de Administração destinará os servidores e a infra-estrutura necessária para o funcionamento do Conselho Municipal de Segurança Alimentar e Nutricional Sustentável (CONSANS).

Art. 18. O Conselho Municipal de segurança Alimentar e Nutricional Sustentável (COMSANS) elaborará seu regimento Interno que deverá ser aprovado por maioria simples de seus membros, no prazo de 60 (sessenta) dias, contados da sua constituição.

Art. 19. Sempre que se fizer necessário, poderá o Conselho Municipal de segurança Alimentar e Nutricional Sustentável (COMSANS) solicitar aos órgãos e entidades da administração pública Municipal, bem como de outros órgãos públicos estaduais e federais, dados, informações e colaboração para o desenvolvimento de suas atividades.

Art. 20. As despesas decorrentes das atividades do Conselho Municipal de Segurança Alimentar e Nutricional Sustentável (CMSANS), assim com as suas comissões temáticas e grupos de trabalho, serão assegurados por dotações orçamentárias da Secretaria Municipal de Administração, relacionada diretamente com as ações contidas na política Municipal de Segurança Alimentar e Nutricional Sustentável (PMSANS).

Art. 21. O Conselho Municipal de Segurança Alimentar e Nutricional deverá estabelecer diálogo permanente com o Governo Municipal e as organizações sociais nele representadas, com o objetivo de assessorar a Prefeitura Municipal de Boa Vista da Aparecida na formulação de políticas públicas e na definição de diretrizes e prioridades que visem à segurança do direito humano à alimentação.

SEÇÃO III
DA CÂMARA INTERSETORIAL DE SEGURANÇA ALIMENTAR E NUTRICIONAL DE BOA VISTA DA APARECIDA (CAISAN)

Art. 22. Fica criada a Câmara Intersetorial de Segurança Alimentar e Nutricional de Boa Vista da Aparecida (CAISAN), no âmbito do sistema Municipal de Segurança Alimentar e Nutricional (SIMSAN), vinculada a Secretaria Municipal de Fazenda, Planejamento e Administração, com a finalidade de promover a articulação e a interação dos órgãos e entidades da administração pública municipal afetos à área de segurança alimentar e nutricional, com as seguintes competências:

I- Elaborar, a partir das diretrizes emanadas do Conselho Municipal de Segurança Alimentar e Nutricional Sustentável (COMSAN);
a) A política Municipal de Segurança Alimentar e Nutricional, indicando as suas diretrizes e os instrumentos para a sua execução; e
b) O Plano Municipal de Segurança Alimentar e Nutricional, indicando metas, fontes de recursos e instrumentos de acompanhamento monitoramento e avaliação de sua execução.
II- Coordenar a execução da política e do Plano Municipal de segurança Alimentar e Nutricional, mediante:
a) Interlocução permanente entre o COMSANS, o CONSEA e os órgãos de execução;
b) Fazer constar no plano plurianual e na Lei Orçamentária os programas e ações de SAN, adequando o fluxo orçamentário no planejamento físico e financeiro dos programas, com aporte suficiente de recursos para viabilizá-los e dando transparência à sua execução.
III- Monitorar e avaliar, de forma integrada, a destinação e aplicação de recursos em ações e programas de interesse da segurança alimentar e nutricional no plano plurianual e nos orçamentos anuais;
IV- Monitorar e avaliar os resultados e impactos da política e do Plano Municipal de Segurança Alimentar e Nutricional;
V- Articular e estimular a integração das políticas e dos planos de seus congêneres estaduais e do Distrito Federal;
VI- Assegurar o acompanhamento da análise e encaminhamento das recomendações do CONSEA pelos órgãos de governo, apresentando relatórios periódicos;
VII- Definir, consultado o CONSEA, os critérios e procedimentos de participação no SISAN no SINSAN;
VIII- Elaborar e aprovar o seu regimento interno;
IX- Encaminhar à apreciação do COMSANS relatórios trimestrais e anuais de atividades e de realização financeira dos recursos;
X- Desenvolver estudos e pesquisas para fundamentar as análises de necessidades e formulação de proposições para a área;
XI- Tornar públicas as informações relativas à segurança alimentar e nutricional da população Boavistense;
XII- Coordenar a execução da política e do plano.

Art. 23. A Câmara Intersetorial com a colaboração do COMSANS deverá elaborar um sistema de acompanhamento, monitoramento e avaliação da implementação da política e do plano de segurança alimentar e nutricional;

§ 1º. Esse sistema de acompanhamento, monitoramento e avaliação deverá organizar, de forma integra, os indicadores existentes nos diversos setores e contemplar as seguintes dimensões de análise:

I- Produção de alimentos;
II- Disponibilidade de alimentos;
III- Renda e condições de vida;
IV- Acesso a alimentação adequada e saudável, incluindo água;
V- Saúde, nutrição e acesso a serviços relacionados;
VI- Educação; e
VII- Programas e ações relacionadas à segurança alimentar e nutricional.

§ 2º. O sistema de monitoramento e avaliação deverá indicar os grupos populacionais mais vulneráveis à violação do direito humano à alimentação adequada, consolidando dados sobre desigualdade social étnico-raciais e de gênero.

§ 3º Para garantir à capilaridade de coleta das informações pertinentes a segurança alimentar e nutricional do Município deverão ser utilizados o SISVAN- Sistema de Vigilância Alimentar e Nutricional, o IRSAS- Informações da Rede de Serviços Social, os relatórios gerados pelas entidades da rede de proteção social e dados coletados de diversas Secretarias e das demais esferas de governo

Art. 24. A Câmara Intersetorial de segurança Alimentar e Nutricional (CAISAN) poderá solicitar informações de qualquer órgão da administração direta do Poder Executivo Municipal.

Art. 25. A CAISAN será presidida por membro eleito por seus pares e integrada pelos representantes das secretarias municipais afetas a segurança alimentar e nutricional, indicando por portaria do Prefeito.

Art. 26. A programação e a execução orçamentária e financeira dos programas e ações que integram a política e o Plano Municipal de Segurança Alimentar e Nutricional é de responsabilidade dos órgãos e entidades competentes conforme a natureza temática a que se referem, observadas as respectivas competências exclusivas e as demais disposições da legislação aplicável.

Art. 27. A Câmara Intersetorial de Segurança alimentar e Nutricional poderá instituir comitês técnicos com a atribuição de proceder à prévia analise de ações especificas.

Art. 28. A CAISAN definira seus regulamentos e Regimento Interno em 30 (trinta) após dias apões sua instalação.

Art. 29 Esta Lei entrará em vigor na data de sua publicação, revogadas as disposições em contrário.

Gabinete do Prefeito Municipal de Boa Vista da Aparecida, em 08 de setembro de 2015.

WOLNEI ANTÔNIO SAVARIS
Prefeito Municipal

LEI Nº 125/15
Data: 08/09/15

SÚMULA. Aprova desmembramento do solo, no lote 01 da quadra 75, matrícula nº 16.700, e dá outras providências.

A CÂMARA MUNICIPAL DE BOA VISTA DA APARECIDA, ESTADO DO PARANA, APROVOU, E EU, WOLNEI ANTÔNIO SAVARIS, PREFEITO MUNICIPAL SANCIONO A SEGUINTE LEI:

Art. 1º-Fica aprovado o desmembramento do solo de parte lote nº 01 da quadra nº 75 com a seguinte descrição, em conformidade com os Memoriais Descritivos apresentados e transcritos abaixo:

MEMORIAL DESCRITIVO
LOTE 04
QUADRA 75
Cidade de Boa Vista da Aparecida
Comarca de Capitão Leônidas Marques
Estado do Parana
Área: 2.574,71m^2 (Dois mil quinhentos e setenta e quatro e setenta e um metros quadrados:
CONFRONTAÇÕES
NORTE: Confronta com o Lote 05 medindo 100,20 metros;
LESTE: Confronta com a Rua Caiuá medindo 28,94 metros;
SUL: Confronta com o Lote 03-A medindo 35,00 metros e com o Lote 03-C medindo 51,30 metros;

OESTE: Confronta com a Rua Projetada medindo 30,22 metros.

MEMORIAL DESCRITIVO
LOTE 05
Cidade de Boa Vista da Aparecida
Comarca de Capitão Leônidas Marques
Estado do Paraná
Área: 1.240,09m^2 (Um mil duzentos e quarenta e zero nove metros quadrados)
CONFRONTAÇÕES
NORTE: Confronta com o Lote 06 medindo 106,91 metros;
LESTE: Confronta com a Rua Caiuá medindo 12,00 metros;
SUL: Confronta com o Lote 04 medindo 100,20 metros;
OESTE: Confronta com a Rua Projetada medindo 13,37 metros.

MEMORIAL DESCRITIVO
LOTE 06
QUADRA 75
Cidade de Boa Vista da Aparecida
Comarca de Capitão Leônidas Marques
Estado do Paraná

Continuação Pág. 07

Comarca de Capitão Leônidas Marques
Estado do Paraná
Área: 6.969,26m² (Seis mil setecentos e sessenta e nove e vinte e seis metros quadrados)
CONFRONTAÇÕES
NORTE: Confronta com o Lote 07 medindo 138,79 metros;
LESTE: Confronta com a Rua Caiuá medindo 57,00 metros.
SUL: Confronta com o Lote 05 medindo 106,91 metros;
OESTE: Confronta com a Rua Projetada medindo 63,49 metros.
MEMORIAL DESCRITIVO
LOTE 07
Cidade de Boa Vista da Aparecida
Comarca de Capitão Leônidas Marques
Estado do Paraná
Área: 1.702,19m² (Um mil setecentos e dois e dezenove metros quadrados)
CONFRONTAÇÕES
NORTE: Confronta com o Lote 08 medindo 145,50 metros;
LESTE: Confronta com a Rua Caiuá medindo 12,09 metros;
SUL: Confronta com o Lote 06 medindo 138,79 metros;
OESTE: Confronta com a Rua Projetada medindo 13,37 metros.
MEMORIAL DESCRITIVO
LOTE 08
QUADRA 75
Cidade de Boa Vista da Aparecida
Comarca de Capitão Leônidas Marques
Estado do Paraná
Área: 4.354,75m² (Quatro mil trezentos e cinquenta e quatro e setenta e cinco metros quadrados)
CONFRONTAÇÕES
NORTE: Confronta com o Lote 02 medindo 164,41 metros;
LESTE: Confronta com a Rua Caiuá medindo 28,50 metros;
SUL: Confronta com o Lote 07 medindo 145,50 metros;
OESTE: Confronta com a Rua Projetada medindo 31,74 metros.

Art. 2º- A composição dos lotes ficaram como abaixo especificamos:

Especificação	M²
Lote nº 04 da quadra nº 75	2.574,71
Lote nº 05 da quadra nº 75	1.240,09
Lote nº 06 da quadra nº 75	6.969,26
Lote nº 07 da quadra nº 75	1.702,19
Lote nº 08 da quadra nº 76	4.354,75
TOTAL	16.841,00

Art. 3º-Esta Lei entrará em vigor na data de sua publicação, revogadas as disposições em contrario, em especial a Lei nº 118/15.

Gabinete do Prefeito Municipal de Boa Vista da Aparecida em 08 de setembro de 2015.

WOLNEI ANTÔNIO SAVARIS
Prefeito Municipal

LEI Nº 126/15
Data 08/09/15

SÚMULA. Autoriza o Chefe do Poder Executivo Municipal fazer parceria com a Associação de Pais e Amigos dos Excepcionais de Boa Vista da Aparecida, para a realização de uma ação entre amigos, e dá outras providências.

A CÂMARA MUNICIPAL DE BOA VISTA DA APARECIDA, ESTADO DO PARANÁ APROVOU, E EU, WOLNEI ANTÔNIO SAVARIS, PREFEITO MUNICIPAL SANCIONO A SEGUINTE LEI.

Art. 1º. Fica o Chefe do Poder Executivo Municipal autorizado a fazer parceria com Associação de Pais e Amigos dos Excepcionais de Boa Vista da Aparecida, inscrita no CNPJ sob o nº 01.074.438/000187, com sede na Av. Tancredo Neves S/N, na cidade de Boa Vista da Aparecida para a realização de uma ação entre amigos, cujo lucro se obtido será utilizado na manutenção da entidade, realizado em 29/08/15.

§ 1º- O Município para a realização da parceria repassará a entidade parceira a quantia de R$ 500,00 (quinhentos reais), os quais serão usados para em despesas da organização do evento.

§ 2º- Fica de responsabilidade da entidade parceira, a organização do evento, bancado todas as despesas não cobertas com recursos do Município.

§ 3º- A entidade poderá buscar outras formas de patrocínio para o evento.

Art. 2º. A entidade parceira deverá apresentar relatório financeiro de todo o evento ao Município.

Art. 3º. As despesas decorrentes desta Lei serão suportadas com recursos consignados no orçamento vigente.

06.00 SECRETARIA DA FAMÍLIA, ASSISTÊNCIA SOCIAL E HABITAÇÃO.
06.01 DIVISÃO DE PROMOÇÃO SOCIAL
0824400082.054 Desenvolvimento de Ações de Assistência Social (Família, Habitação, Idosos, Espaço Acolher, Emprego e Qualificação Profissional).
3.390.39 Outros Serviços de Terceiros P. Jurídica

Art. 4º. Esta Lei entrara em vigor na data de sua publicação, revogadas as disposições em contrário.

Gabinete do Prefeito Municipal de Boa Vista da Aparecida em, 08 de setembro de 2015.

WOLNEI ANTÔNIO SAVARIS
Prefeito Municipal

LEI Nº 127/15
Data 08/09/15

Súmula. Abre um crédito Especial em projeto atividade, do orçamento vigente, faz adequação a Lei nº 094/13 de 19/06/13, Plano Plurianual, (PPA) para os exercícios de 2014 a 2017, e a Lei nº 092/14 de 18/06/14, Lei de Diretrizes Orçamentária (LDO) para o exercício de 2015, e dá outras providências.

A CÂMARA MUNICIPAL DE BOA VISTA DA APARECIDA, ESTADO DO PARANÁ APROVOU, E EU, WOLNEI ANTÔNIO SAVARIS, PREFEITO MUNICIPAL SANCIONO A SEGUINTE LEI.

Art. 1º. Fica aberto um crédito especial no orçamento vigente no valor de **R$ 19.000,00 (dezenove mil reais),** mediante as seguintes providências.

Parágrafo único. Inclusão de rubricas de despesa de dotações orçamentárias assim especificadas:

06.00 SECRETARIA DA FAMÍLIA, ASSISTÊNCIA SOCIAL E HABITAÇÃO.
06.01 DIVISÃO DE PROMOÇÃO SOCIAL
0824400082.054 Desenvolvimento de Ações de Assistência Social (Família, Habitação, Idosos, Espaço Acolher, Emprego e Qualificação Profissional).
3.390.39 (789) Outros Serviços de Terceiros P. Jurídica.....R$ 8.000,00
4.452.90 (789) Equipamentos e Material Permanente.....R$ 11.000,00
TOTAL.....R$ 19.000,00

Art. 2º. Como recursos para a cobertura do crédito Especial, de que trata a presente Lei será utilizado o provável excesso de arrecadação como baixo especificamos.

Código	Especificação	Valor R$
789	Programa AFAI/ Ação Social	19.000,00

TOTAL.....R$ 19.000,00

Art. 3º. Fica adequado a Lei nº 094/13 de 19/06/13 Plano Plurianual (PPA) para os exercícios de 2014 a 2017, e a Lei nº 092/14 de 18/06/14, Lei de Diretrizes Orçamentária (LDO) para o exercício de 2015 no seguinte projeto, assim especificado:

Código	Especificação	PPA	LDO
0824400082.054	Desenvolvimento de Ações de Assistência Social (Família, Habitação, Idosos, Espaço Acolher, Emprego e Qualificação Profissional).	771.871,68	771.871,68

Art. 4º. Esta Lei entrará em vigor na data de sua publicação, revogadas as disposições em contrário.

Gabinete do Prefeito Municipal de Boa Vista da Aparecida em 08 de setembro de 2015.

Wolnei Antônio Savaris
Prefeito Municipal

DECRETO Nº 207/15
Data 08/09/15

Súmula. Abre um crédito Especial em projeto/atividade, do orçamento vigente, para o exercício de 2015, e dá outras providências.

WOLNEI ANTÔNIO SAVARIS, PREFEITO MUNICIPAL DE BOA VISTA DA APARECIDA, NO USO DAS ATRIBUIÇÕES QUE LHE SÃO CONFERIDAS POR LEI, CONSIDERANDO O CONTIDO NA LEI Nº 127/15 de 08/09/15.

D E C R E T A

Art. 1º. Fica aberto um crédito especial no orçamento vigente no valor de **R$ 19.000,00 (dezenove mil reais),** mediante as seguintes providências.

Parágrafo único. Inclusão de rubricas de despesa de dotações orçamentárias assim especificadas:

06.00 SECRETARIA DA FAMÍLIA, ASSISTÊNCIA SOCIAL E HABITAÇÃO.
06.01 DIVISÃO DE PROMOÇÃO SOCIAL
0824400082.054 Desenvolvimento de Ações de Assistência Social (Família, Habitação, Idosos, Espaço Acolher, Emprego e Qualificação Profissional).
3.390.39 (789) Outros Serviços de Terceiros P. Jurídica.....R$ 8.000,00
4.452.90 (789) Equipamentos e Material Permanente.....R$ 11.000,00
TOTAL.....R$ 19.000,00

Art. 2º. Como recursos para a cobertura do crédito Especial, de que trata o presente Decreto será utilizado o provável excesso de arrecadação como baixo especificamos.

Código	Especificação	Valor R$
789	Programa AFAI/ Ação Social	19.000,00

TOTAL.....R$ 19.000,00

Art. 3º. Este Decreto entrará em vigor na data de sua publicação, revogadas as disposições em contrário.

Gabinete do Prefeito Municipal de Boa Vista da Aparecida em 08 de setembro de 2015.

Wolnei Antônio Savaris
Prefeito Municipal

Prefeitura Municipal de Boa Vista da Aparecida
Estado do Paraná
CNPJ 78.121.985/0001-09
Av. Cícero Barbosa Sobrinho, 1190 - Centro - Fone/Fax (45) 3287-1331 - 85780-000 - Boa Vista da Aparecida - Paraná

DECRETO Nº 205/15
Data 08/09/15

SÚMULA: Designa servidor efetivo para trabalhar como Motorista de Transporte Escolar, e durante a designação suspende o pagamento da insalubridade, e dá outras providências.

WOLNEI ANTÔNIO SAVARIS, PREFEITO MUNICIPAL DE BOA VISTA DA APARECIDA, NO USO DAS ATRIBUIÇÕES QUE LHE SÃO CONFERIDAS POR LEI, E CONSIDERANMDO A FALTA DE SERVIDOR PARA DESEMPENHAR AS FUNÇÕES DE MOTORISTA DE TRANSPORTE ESCOLAR.

D E C R E T A.

Art. 1º- Fica designado o servidor efetivo, senhor Neri da Silva, matricula nº 117514, ocupante do cargo de Operador de Maquinas Agricolas, para trabalhar como Motorista de Transporte Escolar.

Parágrafo único- Em virtude da designação fica suspendo o pagamento da insalubridade até que o servidor esteja desempenhando a função deste Decreto.

Art. 2º. Este Decreto entrará em vigor na data de sua publicação, revogadas as disposições em contrário.

Gabinete do Prefeito Municipal de Boa Vista da Aparecida em 08 de setembro de 2015, com efeito retroativo a 01 de setembro de 2015.

WOLNEI ANTÔNIO SAVARIS
Prefeito Municipal

DECRETO Nº 204/15
DATA 31/08/15

SÚMULA: Abre um crédito Suplementar em projeto atividade, do orçamento vigente, para o exercício de 2015, e dá outras providências.

WOLNEI ANTÔNIO SAVARIS, PREFEITO MUNICIPAL DE BOA VISTA DA APARECIDA, NO USO DAS ATRIBUIÇÕES QUE LHE SÃO CONFERIDAS POR LEI, CONSIDERANDO O CONTIDO NA LEI Nº 181/14 de 04/12/14.

D E C R E T A

Art. 1º. Fica aberto um crédito suplementar no orçamento vigente no valor de R$ 1.500,00 (hum mil e quinhentos reais), mediante as seguintes providências.

Parágrafo único. Inclusão de rubricas de despesa de dotação orçamentaria assim especificada:

06.00 SECRETARIA DA FAMÍLIA, ASSISTÊNCIA SOCIAL E HABITAÇÃO.
06.01 DIVISÃO DE POMOÇÃO SOCIAL
0824400082.056 Atividades Operacionais do Conselho Tutelar
3.190.13(298)(000)Obrigações Patronais.....R$ 1.500,00
TOTAL.....R$ 1.500,00

Art. 2º- Como recursos para a cobertura do crédito suplementar, do presente Decreto será utilizado o cancelamento parcial das seguintes dotações orçamentárias.

06.00 SECRETARIA DA FAMÍLIA, ASSISTÊNCIA SOCIAL E HABITAÇÃO.
06.01 DIVISÃO DE POMOÇÃO SOCIAL
0824400082.056 Atividades Operacionais do Conselho Tutelar
3.390.39(302(000) Outros Serviços de Terceiros P. Jurídica.....R$ 1.500,00
TOTAL.....R$ 1.500,00

Art. 3º. Este Decreto entrará em vigor na data de sua publicação, revogadas as disposições em contrário.

Gabinete do Prefeito Municipal de Boa Vista da Aparecida em 31 de agosto de 2015.

Wolnei Antônio Savaris
Prefeito Municipal

LEI Nº 122/15
Data 08/09/15

Súmula. Abre um crédito Suplementar em projeto atividade, do orçamento vigente, faz adequação a Lei nº 094/13 de 19/06/13, Plano Plurianual, (PPA) para os exercícios de 2014 a 2017, e a Lei nº 092/14 de 18/06/14, Lei de Diretrizes Orçamentária (LDO) para o exercício de 2015, e dá outras providências.

A CÂMARA MUNICIPAL DE BOA VISTA DA APARECIDA, ESTADO DO PARANÁ APROVOU, E EU, WOLNEI ANTÔNIO SAVARIS, PREFEITO MUNICIPAL SANCIONO A SEGUINTE LEI.

Art. 1º. Fica aberto um crédito Suplementar no orçamento vigente no valor de **R$ 20.000,00 (vinte mil reais),** mediante as seguintes providências.

Parágrafo único. Inclusão de rubricas de despesa de dotações orçamentárias assim especificadas:

05.00 SECRETARIA DE SAÚDE
05.01 FUNDO MUNICIPAL DE SAÚDE
1030100072.024 Manutenção das Atividades do Fundo Municipal de Saúde
3.390.30(147)(000)Material de Consumo.....R$ 8.000,00
3.390.30(148)(303)Material de Consumo.....R$ 12.000,00
TOTAL.....R$ 20.000,00

Art. 2º. Como recursos para a cobertura do crédito Suplementar, de que trata a presente Lei será utilizado o cancelamento parcial da seguinte dotação orçamentária.

05.00 SECRETARIA DE SAÚDE
05.01 FUNDO MUNICIPAL DE SAÚDE
1030100072.024 Manutenção das Atividades do Fundo Municipal de Saúde
3.390.39(159)(496)Outros Serviços de Terceiros P. Jurídica.....R$ 20.000,00
TOTAL.....R$ 20.000,00

Art. 3º. Esta Lei entrará em vigor na data de sua publicação, revogadas as disposições em contrário.

Gabinete do Prefeito Municipal de Boa Vista da Aparecida em 08 de setembro de 2015.

Wolnei Antônio Savaris
Prefeito Municipal

DECRETO Nº 206/15
Data 08/09/15

Súmula. Abre um crédito Suplementar em projeto/atividade, do orçamento vigente, para o exercício de 2015, e dá outras providências.

WOLNEI ANTÔNIO SAVARIS, PREFEITO MUNICIPAL DE BOA VISTA DA APARECIDA, NO USO DAS ATRIBUIÇÕES QUE LHE SÃO CONFERIDAS POR LEI, CONSIDERANDO O CONTIDO NA LEI Nº 122/15 de 08/09/15.

D E C R E T A

Art. 1º. Fica aberto um crédito Suplementar no orçamento vigente no valor de **R$ 20.000,00 (vinte mil reais),** mediante as seguintes providências.

Parágrafo único. Inclusão de rubricas de despesa de dotações orçamentárias assim especificadas:

05.00 SECRETARIA DE SAÚDE
05.01 FUNDO MUNICIPAL DE SAÚDE
1030100072.024 Manutenção das Atividades do Fundo Municipal de Saúde
3.390.30(147)(000)Material de Consumo.....R$ 8.000,00
3.390.30(148)(303)Material de Consumo.....R$ 12.000,00
TOTAL.....R$ 20.000,00

Art. 2º. Como recursos para a cobertura do crédito Suplementar, de que trata o presente Decreto será utilizado o cancelamento parcial da seguinte dotação orçamentária.

05.00 SECRETARIA DE SAÚDE
05.01 FUNDO MUNICIPAL DE SAÚDE
1030100072.024 Manutenção das Atividades do Fundo Municipal de Saúde
3.390.39(159)(496)Outros Serviços de Terceiros P. Jurídica.....R$ 20.000,00
TOTAL.....R$ 20.000,00

Art. 3º. Este Decreto entrará em vigor na data de sua publicação, revogadas as disposições em contrário.

Gabinete do Prefeito Municipal de Boa Vista da Aparecida em 08 de setembro de 2015.

Wolnei Antônio Savaris
Prefeito Municipal

LEI Nº 123/15
Data 08/09/15

SÚMULA. Autoriza o Chefe do Poder Executivo Municipal a efetuar despesas com a **"Expo Rodeio"** edição de 2015, e dá outras providências.

A CÂMARA MUNICIPAL DE BOA VISTA DA APARECIDA, ESTADO DO PARANÁ APROVOU, E EU, WOLNEI ANTÔNIO SAVARIS, PREFEITO MUNICIPAL SANCIONO A SEGUINTE LEI.

Art. 1º- Fica o Chefe do Poder Executivo Municipal autorizado a efetuar despesas com a **"Expo Rodeio"**, que acontecerá nos dias 09 a 11 de outubro de 2015.

Art. 2º. O valor a ser gasto na **"Expo Rodeio"**não poderá ultrapassar a R$ 120.000,00 (cento e vinte mil reais).

Art. 3º. As despesas decorrentes desta Lei serão suportadas com recursos consignados no orçamento vigente, nas seguintes dotações orçamentárias.

03.00 SECRETARIA DA FAZENDA, PLANEJAMENTO E ADMINISTRAÇÃO.
03.01 DIVISÃO DE ADMINISTRAÇÃO
0412200032.008 Ações de Natureza Administrativas
3.390.30 Material de Consumo
3.390.31 Premiações Culturais, Artísticas Cientificas e Desportivas.
3.390.36 Outros Serviços de Terceiros P. Física
3.390.39 Outros Serviços de Terceiros P. Jurídica.

Art. 4º. Esta Lei entrará em vigor na data de sua publicação, revogadas as disposições em contrário.

Gabinete do Prefeito Municipal de Boa Vista da Aparecida em, 08 de setembro de 2015.

WOLNEI ANTÔNIO SAVARIS
Prefeito Municipal

CI1155880-E15

PRIMEIRO TERMO ADITIVO
AO PROCESSO LICITATÓRIO Nº. 110/2015
EDITAL DE PREGÃO Nº. 067/2015

O Município de Assis Chateaubriand, Estado do Parana, com sede e foro na Avenida Cívica, n.º 99, neste Município, torna público a todos os interessados as alterações introduzidas no Edital de **Pregão n.º 067/2015**, relativo ao Processo Licitatório n.º 110/2015, tem por objeto contratação de empresa para **aquisição de gêneros alimentícios destinados às Secretarias e Departamentos do Município de Assis Chateaubriand**, com as seguintes especificações:

1 – O Departamento de Compras, por ocasião da elaboração da Planilha do Anexo I (Termo de Referência), Anexo VI (modelo de Proposta de Preços) e Anexo VII, clausula Segunda da Minuta de Registro de Preços, demonstrou as informações dos itens nº 42 e 43 ali de forma equivocada, segue a correção abaixo:

1.1 – Fica alterado as quantidades e valores dos itens 42 e 43 da Planilha do Anexo I (Termo de Referência), bem como o Valor Total, conforme segue abaixo:

ONDE SE LÊ:

42	16312	16.718,00	PCT	ÁGUA MINERAL 500 ML COM GÁS - COM 12 UNIDADES			12,83	214.491,94
43	16313	1.500,00	GL	ÁGUA MINERAL - COM 20 LITROS			11,70	17.550,00
						Total.....		637.665,66

LEIA- SE:

42	16312	505,00	PCT	ÁGUA MINERAL 500 ML COM GÁS - COM 12 UNIDADES			12,83	6.479,15
43	16313	1.850,00	GL	ÁGUA MINERAL - COM 20 LITROS			11,70	21.645,00
						Total.....		433.747,87

1.2 – Fica alterado as quantidades dos itens 42 e 43 dos Anexos VI (modelo de Proposta de Preços) e Anexo VII, clausula Segunda da Minuta de Registro de Preços, segue a correção abaixo:

ONDE SE LÊ:

42	16312	16.718,00	PCT	ÁGUA MINERAL 500 ML COM GÁS - COM 12 UNIDADES				
43	16313	1.500,00	GL	ÁGUA MINERAL - COM 20 LITROS				

LEIA- SE:

42	16312	505,00	PCT	ÁGUA MINERAL 500 ML COM GÁS - COM 12 UNIDADES				
43	16313	1.850,00	GL	ÁGUA MINERAL - COM 20 LITROS				

2 – Fica mantido a data de abertura do Edital do Pregão n.º 067/2015, conforme a seguir: 1

DATA: 18 de SETEMBRO de 2015.
HORÁRIO: 09:00 (nove) horas.

3 – Continuam em vigor as demais cláusulas e exigências do Edital de Pregão n.º 067/2015.

4 - Este termo aditivo passa a vigorar na data de sua publicação.

Os esclarecimentos bem com as demais informações, serão prestadas pela Prefeitura Municipal de Assis Chateaubriand, através do Departamento de Compras, no horário normal de expediente ou pelo telefone N.º 0XX-44-3528-8420, ou ainda, dos avisos e comunicações que se fizerem pela imprensa.

Assis Chateaubriand, 08 de Setembro de 2015.

Adeide Balieiro de Paula Souza
Coordenadora do Departamento de Compras

CI1155875-E15

Município de Campo Bonito
Adm. 2013/2016
Responsabilidade de Todos

LEI N.º 1180/2015

SÚMULA: AUTORIZA A CESSÃO TEMPORÁRIA DE SERVIDOR MUNICIPAL AO MUNICÍPIO DE GUARANIAÇU, E DÁ OUTRAS PROVIDÊNCIAS.

A Câmara Municipal de Campo Bonito aprovou e eu Prefeito Municipal sanciono a seguinte

L E I:

Art.1º - Fica o Executivo Municipal autorizado a ceder, temporariamente, servidor público municipal para a prestação de serviço junto ao Municipio de Guaraniaçu, Pr.

Art.2º - A cessão do servidor de que trata o artigo 1º desta Lei será precedida de convênio celebrado entre as partes, de acordo com a minuta anexa, que a integra.

Art. 3º- A cessão de servidor de que trata esta lei será feita com ônus para o município cedente, mediante ressarcimento de valores pelo Municipio cessionário..

Art.4º- O servidor cedido nos termos desta Lei, fará jus a todos os beneficios e indenizações decorrentes de seu cargo junto à entidade cedente.

Art. 5º - Esta lei entrará em vigor na data de sua publicação, revogando-se disposições em contrário.

GABINETE DO PREFEITO MUNICIPAL EM 08 DE SETEMBRO DE 2015.

GILMAR LUIZ BERNARDI
PREFEITO MUNICIPAL

CI1155874-E15

Município de Braganey
A Estrela do Oeste do Paraná
Av. Arthur Pereira, 860 - Centro - Braganey/Pr - CEP 85.430-000 - Fone/Fax: (45) 3245-1235
E-mail: admep-braganey.pr.gov.br - CNPJ 78.121.902/0001-73

DECRETO Nº: 89/2015

Implanta a Ouvidoria Municipal do Sistema Único de Saúde - SUS e da outras providencias.

O Prefeito Municipal de Braganey, Estado do Paraná, no uso de suas atribuições legais :

DECRETA:

Art. 1º Fica implantada a Ouvidoria Municipal do Sistema Único de Saúde – SUS, através da linha telefônica sob o numero (45) 3245-1296.

Art. 2º. Este decreto entra em vigor na data de sua publicação, revogadas as disposições em contrario.

Braganey, Paraná, 08 de setembro de 2015.

JOSENEY VICENTE
PREFEITO MUNICIPAL

CI1155876-E15

Município de Braganey
A Estrela do Oeste do Paraná
Av. Arthur Pereira, 860 - Centro - Braganey/Pr - CEP 85.430-000 - Fone/Fax: (45) 3245-1235
E-mail: admep-braganey.pr.gov.br - CNPJ 78.121.902/0001-73

PORTARIA nº 113/2015

Braganey, 08 de setembro de 2015.

O Prefeito Municipal de Braganey, Estado do Paraná, no uso de suas atribuições legais com base no decreto nº 89/2015 resolve:

Art. 1º - Nomear a servidora GLEISE MIRANDA DA SILVA, portadora da Carteira de identidade sob o numero 10.993515-8 e inscrita no CPF nº: 091.415.159-27, como Ouvidora Municipal do Sistema Único de Saúde – SUS.

Art. 2º - A presente portaria entrará em vigor na data de sua publicação, revogando as disposições em contrario.

JOSENEY VICENTE
PREFEITO MUNICIPAL

CI1155877-E15

Prefeitura Municipal de Boa Vista da Aparecida
Estado do Paraná
CNPJ 78.121.985/0001-09
Av. Cícero Barbosa Sobrinho, 1190 - Centro - Fone/Fax (45) 3287-1331 - 85780-000 - Boa Vista da Aparecida - Paraná

REPUBLICAÇÃO

EXTRATO DE CONTRATO

PARTES: Município de Boa Vista da Aparecida e **Elismara Kubiaki Alconchel,**
OBJETO: A Empregada é contratada para trabalhar no cargo professora, sob a orientação do Empregador, através da Secretaria de Educação,
PRAZO: Data início 01/09/2015 até o fim do ano letivo,
VALOR: R$ 958,59 (novecentos e cinqüenta e oito reais e cinqüenta e nove centavos)
LEGALIDADE: Processo Seletivo Simplificado – PSS, visando compor Cadastro de Reserva para contratações temporárias para o cargo de Professor, 001/2014.

Boa Vista da Aparecida, em 01 de setembro de 2015.

WOLNEI ANTÔNIO SAVARIS
Prefeito Municipal

CI1155836-E15

REPÚBLICA FEDERATIVA DO BRASIL

Comarca de Capitão Leônidas Marques-PR
Cartório de Registro de Imóveis
Roseli Merten
Registradora Designada
CPF 030.650.699-89

EDITAL DE LOTEAMENTO

Roseli Merten, Registradora Designada do Serviço de Registro de Imóveis da Comarca de Capitão Leônidas Marques, estado do Paraná, na forma da lei:

Faz público, para ciência dos interessados, em cumprimento ao disposto no art. 19, da Lei n. 6.766, de 19/12/1979, que Sergio Antonio Tristoni, brasileiro, casado, técnico contábil, portador da CI n. 1.822.985-PR e do CPF n. 370.189.819-72, residente e domiciliado neste município, depositou neste Serviço de Registro, na Avenida Iguaçu, 390, centro, em Capitão Leônidas Marques-PR, sob o protocolo n. 31.722 de 31/08/2015, o projeto e demais documentos relativos ao imóvel de sua propriedade, objeto da Matrícula n. 16.010 deste Serviço, situado no perímetro urbano – urbanização específica – do Município e comarca de Capitão Leônidas Marques-PR, loteado com a denominação de **Loteamento Nossa Senhora das Graças,** compreendendo 52 (cinqüenta e dois) lotes residenciais com área total de 16.267,6m2; 03 (três) ruas – Rua Simão Tristoni, Rua Felix Woicickoski e Rua Felix Santo Evaristo Dallagnhol, que passarão ao domínio do Município – com 3.460,85m2; 01 (uma) área de Reserva Legal, com 2.388,50 e 01 (uma) área de utilidade pública, com a área de 1.164,05m2, ambas passarão sob o domínio do Município. Tudo devidamente aprovado pela prefeitura do Município de Capitão Leônidas Marques-PR em 14/08/2015.

Havendo impugnações, estas deverão ser apresentadas neste Serviço de Registro, durante o expediente, dentro do prazo de quinze dias, contados da terceira e última publicação deste no jornal de circulação regional e não as havendo, será feito de imediato o registro.

Capitão Leônidas Marques-PR, em 1º de setembro de 2015

Roseli Merten
Registradora Designada

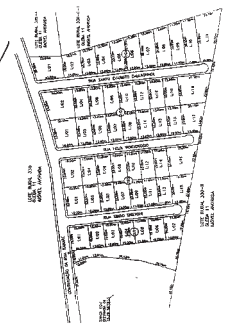

CI1155670-E15

CÂMARA MUNICIPAL DE MEDIANEIRA
Estado Do Paraná

ATO DA PRESIDÊNCIA N.º 57, de 01 de setembro de 2015.

Autoriza viagem e pagamento de diárias.

O PRESIDENTE DA CÂMARA MUNICIPAL DE MEDIANEIRA, Estado do Paraná, no uso das atribuições que legalmente lhes são conferidas,

R E S O L V E:

Art. 1º Autorizar os Vereadores Jean Rogers Bogoni CPF 804.420.729-53, José Valdir Linhar CPF 829.278.809-30 e Pedro Ignacio Seffrin CPF 483.384.519-91, para viagem oficial a cidade de Chapecó-Sc, nos dias 02 a 04 de setembro de 2015, com finalidade de participar do curso "Estágio probatório, sindicância e processo administrativo disciplinar" que será promovido pela empresa IGAP.

Art. 2º Fica autorizado o pagamento de 2 (duas) diárias na forma que preceitua a Lei Municipal n.494/2015, perfazendo um total de R$ 1.983,60 (Um mil, novecentos e oitenta e três reais e sessenta centavos) para os vereadores mencionados no artigo anterior, com fins de ressarcimento de despesas com alimentação e hospedagem.

Art. 3º As despesas decorrentes da execução deste Ato da Presidência correrão por conta de dotação própria do orçamento vigente.

Art. 4º Este Ato da Presidência entra em vigor nesta data, revogadas as disposições em contrário.

Sala da Presidência da Câmara Municipal de Medianeira, 01 de setembro de 2015.

Pedro Ignacio Seffrin
Presidente

CI1155850-E15

MUNICÍPIO DE CAPITÃO LEÔNIDAS MARQUES - PR

AVISO DE LICITAÇÃO
PREGÃO PRESENCIAL Nº 150/2015.

PREÂMBULO: O MUNICÍPIO DE CAPITÃO LEÔNIDAS MARQUES, Estado do Paraná, com sede Administrativa na Av. Tancredo Neves, 502, por intermédio do *PREGOEIRO* designado pelo Decreto n. 1003/2015, torna público, que realizará no dia 22 de setembro de 2015 às 10:30 horas, na Sala de Reuniões do Paço Municipal Arnaldo F. Busato, no endereço acima mencionado, licitação na **MODALIDADE DE PREGÃO PRESENCIAL**, tipo **MENOR PREÇO POR LOTE.**

OBJETO: Aquisição de materiais diversos de consumo (limpeza, higienização, elétrico, copa e cozinha), para a manutenção das atividades dos Centros de Educação Infantil Municipal, Escolas da Rede Municipal de Ensino, Centro de Apoio Educacional, em atendimento à Secretaria Municipal de Educação.

RECEBIMENTO DOS ENVELOPES DE PROPOSTA E DOCUMENTAÇÃO:
Até as 10:15 horas do dia 22 de setembro de 2015, no Serviço de Protocolo desta Prefeitura Municipal.

VALOR: O valor estimado da aquisição importa em um total de até R$ 26.475,82 (vinte e seis mil quatrocentos e setenta e cinco reais e oitenta e dois centavos).

DISPOSIÇÃO DO EDITAL: Cópias do edital e anexos serão fornecidos aos interessados, a partir da publicação deste termo, em horário do expediente, no Setor de Licitações da Prefeitura Municipal, sita à Av. Tancredo Neves, 502, Centro, onde poderão ser obtidos esclarecimentos referentes no presente certame ou por e-mail, sendo a participação vinculada ao recolhimento de R$ 30,00 (trinta reais), através de DAM (Doc. de Arrecadação Municipal).

Capitão Leônidas Marques, Estado do Paraná, em 08 de setembro de 2015.

Ivar Barea
Prefeito Municipal

Valdair Rodrigues dos Santos
Pregoeiro

CI1155855-E15

MUNICÍPIO DE CAPITÃO LEÔNIDAS MARQUES - PR

TERMO DE INEXIGIBILIDADE DE LICITAÇÃO N. º 006/2015.

Declaro inexigível a licitação, com fundamento no artigo 25, da Lei n. º 8666/93, a favor da empresa *PARANÁ EQUIPAMENTOS S.A.* sita à Rod. Federal BR 277, s n. km 594, Centro, Município de Cascavel, Estado do Paraná, CEP: 85.800-000, inscrita no CNPJ sob n. º 76.822.951/0106-09, no valor de R$ 19.543,30 (dezenove mil quinhentos e quarenta e três reais e trinta centavos), para o fornecimento de um módulo de controle, peça nova e original do equipamento Escavadeira Hidráulica Caterpillar 315BL, da Secretaria de Obras e Serviços Urbanos Municipal.

Capitão Leônidas Marques, Estado do Paraná, em 08 de setembro de 2015.
Ivar Barea
Prefeito Municipal

EXTRATO DE CONTRATO N. º 299/2015.

REF: TERMO DE INEXIGIBILIDADE N. º 006/2015.
CONTRATANTE: MUNICÍPIO DE CAPITÃO LEÔNIDAS MARQUES – PR.
CONTRATADA: PARANÁ EQUIPAMENTOS S.A.
OBJETO: Aquisição de um módulo de controle, peça nova e original do equipamento Escavadeira Hidráulica Caterpillar 315BL, da Secretaria de Obras e Serviços Urbanos Municipal.
VALOR: R$ 19.543,30 (dezenove mil quinhentos e quarenta e três reais e trinta centavos).
VIGÊNCIA: Até 60 (sessenta) dias da assinatura deste Termo Contratual.
DOTAÇÃO:

Un. Orç.	Fc	Sub Fc	Programa	Proj./Ativ.	Conta Despesa	Elemento Despesa	Complemento
06.03	26	782	0014	2063	02070	3.3.90.30.00	3.3.90.30.05

Capitão Leônidas Marques, Estado do Paraná, 08 de setembro de 2015.
Ivar Barea
Prefeito Municipal

CI1155842-E15

FUNDO MUNICIPAL DE SAÚDE DE CAPITÃO LEÔNIDAS MARQUES - PR

PORTARIA N. º 323/2015 de 08.09.2015.

O Secretário Municipal de Saúde de Capitão Leônidas Marques, Estado do Paraná, no uso de suas atribuições legais. *RESOLVE* Homologar o resultado da licitação, modalidade **Pregão Presencial n. º 139/2015,** destinado a contratação de empresa especializada, para prestar serviços técnicos profissionais de análise de ECG e emissão do Laudo assinado pelo Cardiologista, conforme solicitação da Secretaria Municipal de Saúde. Considerando o critério de julgamento e classificação, após verificada a sua compatibilidade de acordo com as exigências constantes do edital, fica vencedora a empresa *CALL ECG SERVIÇOS DE TELEMEDICINA S/C LTDA-EPP*, com o valor de R$ 9.800,00 (nove mil e oitocentos reais), para o período previsto de 10 (dez) meses, conforme Ata da Sessão Pública.

Município de Capitão Leônidas Marques, Estado do Paraná, em 08 de setembro de 2015.
Carlos Roberto da Silva
Secretário Municipal de Saúde

EXTRATO DE CONTRATO N. º 301/2015.

REF: PREGÃO PRESENCIAL N. º 139/2015.
CONTRATANTE: FUNDO MUNICIPAL DE SAÚDE DE CAPITÃO LEÔNIDAS MARQUES – PR.
CONTRATADA: CALL ECG SERVIÇOS DE TELEMEDICINA S/C LTDA-EPP
OBJETO: Contratação de empresa para prestar serviços técnicos profissionais de análise de ECG e emissão do Laudo assinado pelo Cardiologista, conforme solicitação da Secretaria Municipal de Saúde, sendo um total de até 980 (novecentos e oitenta) procedimentos, durante um período de 10 (dez) meses.
VALOR: O valor justo e contratado pela prestação integral dos serviços é de até 9.800,00 (nove mil e oitocentos reais).
VIGÊNCIA: 12 (doze) meses, com início a partir da assinatura deste Termo, com possibilidade de renovação, nas Normas das Leis vigentes.
RECURSOS:

Un. Orç.	Fc	Sub Fc	Programa	Proj./Ativ.	Conta Despesa	Elemento Despesa	Complemento
13.01	10	301	0037	2178	6200	3.3.90.39.00.00	3.3.90.39.50.50

Capitão Leônidas Marques, Estado do Paraná, em 08 de setembro de 2015.
Carlos Roberto da Silva
Secretário Municipal de Saúde

CI1155856-E15

Município de Campo Bonito
Adm. 2013/2016
Responsabilidade de Todos

EXTRATO DE CONTRATO Nº 90/2015

Inexigibilidade nº 03/2015 – Processo nº 71/2015

Contrato particular de prestação de serviços, que entre si celebram, de um lado o **MUNICÍPIO DE CAMPO BONITO CNPJ 80.869.621/0001-45,** e, de outro lado, a empresa denominada **GLESIANE LARGO DURANTE 03164766092, INSCRITA NO CNPJ 21.815.429/0001-07, NOME DE FANTASIA: BANDA LOIRINHA DO FORRÓ,** na forma abaixo:

CONTRATANTE: MUNICÍPIO DE CAMPO BONITO, Estado do Paraná, pessoa jurídica de direito público, com sede à Rua Prefeito Darcisio Roberto Grassi, 252, , inscrito no CNPJ nº. 80.869.621/0001-45, neste ato devidamente representado pelo Prefeito Municipal, em pleno exercício de seu mandato e funções, **GILMAR LUIZ BERNARDI**, brasileiro, casado, agricultor, portador da Cédula de Identidade RG nº.3.867.542-7 SSP/PR inscrito no CPF sob nº. 512.619.369-49, residente e domiciliado à Rua Gaspar Dutra, s/nº., Bairro Centro, nesta cidade, e; **GLESIANE LARGO DURANTE 03164766092, CNPJ 21.815.429/0001-07, NOME FANTASIA: BANDA LOIRINHA DO FORRÓ, neste ato representada pelo Senhor NEIMAR DURANTE inscrito no CPF 836.546.150-15 e RG 9090112518.**

CLÁUSULA PRIMEIRA - OBJETO DO CONTRATO:
CONTRATAÇÃO DE BANDA MUSICAL PARA ANIMAÇÃO DO SHOW DE RUA A REALIZAR-SE DIA 17/10/2015, NA AVENIDA PARANÁ, NESTE MUNICÍPIO, DENOMINADA "BANDA LOIRINHA DO FORRÓ".

VALOR TOTAL R$ 7.000,00 (sete mil reais)
VIGÊNCIA: 20/10/2015
DATA DO SHOW: 17/10/2015 – início às vinte horas e término as vinte e três horas.
RECURSOS PRÓPRIOS.
ASSINATURAS: Gilmar Luiz Bernardi e Neimar Durante
FORO: Comarca de Guaraniaçu

Campo Bonito, 03 de Setembro de 2015.

Gilmar Luiz Bernardi
Prefeito Municipal

CI1155858-E15

Município de Campo Bonito
Adm. 2013/2016
Responsabilidade de Todos

PORTARIA Nº.: 199/2015 de 08/09/2015

CONCEDE REDUÇÃO DE JORNADA A SERVIDOR E SITUA OUTRAS PROVIDENCIAS.

CAMPO BONITO PARANÁ CNPJ Nº. 80.869.621/0001-45, POR SEU REPRESENTANTE LEGAL, ABAIXO ASSINADO,

RESOLVE;

Art. 1º - A pedido da Servidora **Letícia Bisinella Queiroz**, portadora da matricula funcional nº. 566-5, cargo efetivo de **Zeladora,** lotada na Secretaria Municipal de Ação Social, com base no art. 52 da Lei 150/93 – Estatuto do Servidor, **Revogar a Redução da Jornada** de trabalho.

Art. 2º - A Servidora volta a assumir a jornada de 40:00h semanais, a partir de 08/09/2015.

Art. 3º - Está Portaria entra em vigor na data de sua publicação, revogando-se as disposições em contrário, em especial a portaria 87/2015.

Paço Municipal, Álvaro Assis Grassi, nº. 252.

GILMAR LUIZ BERNARDI
PREFEITO

CI1155859-E15

MUNICÍPIO DE CAPITÃO LEÔNIDAS MARQUES - PR

PORTARIA N. º 322/2015 de 08.09.2015.

O Prefeito Municipal de Capitão Leônidas Marques, Estado do Paraná, no uso de suas atribuições legais, RESOLVE Homologar o resultado da licitação, realizada na modalidade *Pregão Presencial n. º 138/2015*, que tem como objeto aquisição de materiais diversos de consumo para a manutenção das atividades da Sub Prefeitura do Distrito do Alto Alegre do Iguaçu, em atendimento a Secretaria Municipal de Administração. Após verificada a conformidade com o edital e legislações pertinentes, ficam classificados todos os lotes para a empresa *COMÉRCIO DE ALIMENTOS ITAENENSE LTDA-ME*, no valor total de R$ 24.316,40 (vinte e quatro mil trezentos e dezesseis reais e quarenta centavos), conforme Ata da Sessão Pública.

Gabinete do Prefeito Municipal de Capitão Leônidas Marques, Estado do Paraná, em 08 de setembro de 2015.
Ivar Barea
Prefeito Municipal

EXTRATO DE CONTRATO N. º 300/2015.

REF: PREGÃO PRESENCIAL N.º 138/2015.
CONTRATANTE: MUNICÍPIO DE CAPITÃO LEÔNIDAS MARQUES – PR
CONTRATADA: COMÉRCIO DE ALIMENTOS ITAENENSE LTDA-ME.
OBJETO: Aquisição de materiais diversos de consumo para a manutenção das atividades da Sub Prefeitura do Distrito do Alto Alegre do Iguaçu, em atendimento a Secretaria Municipal de Administração.
VALOR: R$ 24.316,40 (vinte e quatro mil trezentos e dezesseis reais e quarenta centavos).
VIGÊNCIA: 12 (doze) meses, com início a partir da assinatura deste Termo.
DOTAÇÃO: As despesas decorrentes desta contratação correrão à conta dos recursos específicos consignados no orçamento da Prefeitura Municipal:

Un. Orc.	Fc	Sub Fc	Programa	Proj./Ativ.	Conta Despesa	Elemento Despesa	Natureza
06.02	15	452	0013	2047	1830	3.3.90.30.00.00	3.3.90.30.07.12
06.02	15	452	0013	2047	1830	3.3.90.30.00.00	3.3.90.30.21.00
06.02	15	452	0013	2047	1830	3.3.90.30.00.00	3.3.90.30.22.00
06.02	15	452	0013	2047	1830	3.3.90.30.00.00	3.3.90.30.24.00
06.02	15	452	0013	2047	1830	3.3.90.30.00.00	3.3.90.30.42.00
06.03	26	782	0014	2058	2020	3.3.90.30.00.00	3.3.90.30.17.12
06.03	26	782	0014	2058	2020	3.3.90.30.00.00	3.3.90.30.21.00
06.03	26	782	0014	2058	2020	3.3.90.30.00.00	3.3.90.30.22.00
06.03	26	782	0014	2058	2020	3.3.90.30.00.00	3.3.90.30.24.00
06.03	26	782	0014	2058	2020	3.3.90.30.00.00	3.3.90.30.42.00

Gabinete do Prefeito Municipal de Capitão Leônidas Marques, Estado do Paraná, em 08 de setembro de 2015.
Ivar Barea
Prefeito Municipal

CI1155857-E15

Câmara Municipal de Braganey
Estado do Paraná

Av. Arthur Pereira, 860 - Centro - Braganey/Pr - CEP 85.430-000 - Fone/Fax: (45) 3245-1040
E-mail: camarabeney@dipelnet.com.br - CNPJ 01.551.484/0001-20

ERRATA

Na Portaria nº. 31/2015
Publicado no dia 26 de Agosto neste veiculo de publicação na página 10
Edição nº. 11.994.
Onde se lê: Tema: Seminário, Portal da Transparência e Leis da Transparência.
Leia se: Reforma Política e as Eleições 2016.

Ambrósio Wronski
Presidente da Câmara Municipal

CI1155860-E15

CÂMARA MUNICIPAL DE MEDIANEIRA
Estado Do Paraná

ATO DA PRESIDÊNCIA N.º 56, de 01 de setembro de 2015.

Autoriza viagem e pagamento de diárias.

O PRESIDENTE DA CÂMARA MUNICIPAL DE MEDIANEIRA, Estado do Paraná, no uso das atribuições que legalmente lhes são conferidas,

R E S O L V E:

Art. 1º Autorizar o Servidor Claudionir Larssen CPF 608.275.809-91, para viagem oficial a cidade de Chapecó-Sc, nos dias 02 a 04 de setembro de 2015, com finalidade de participar do curso "Estágio probatório, sindicância e processo administrativo disciplinar" que será promovido pela empresa IGAP.

Art. 2º Fica autorizado o pagamento de 2 (duas) diárias na forma que preceitua a Lei Municipal n.494/2015, perfazendo um total de R$ 1.322,40 (Um mil, trezentos e vinte e dois reais e quarenta centavos) para o servidor mencionado no artigo anterior, com fins de ressarcimento de despesas com alimentação e hospedagem.

Art. 3º As despesas decorrentes da execução deste Ato da Presidência correrão por conta de dotação própria do orçamento vigente.

Art. 4º Este Ato da Presidência entra em vigor nesta data, revogadas as disposições em contrário.

Sala da Presidência da Câmara Municipal de Medianeira, 01 de setembro de 2015.

Pedro Ignácio Seffrin
Presidente

CI1155851-E15

CÂMARA MUNICIPAL DE MEDIANEIRA
Estado Do Paraná

ATO DA PRESIDÊNCIA N.º 55, de 26 de agosto de 2015.

Autoriza viagem e pagamento de diárias.

O PRESIDENTE DA CÂMARA MUNICIPAL DE MEDIANEIRA, Estado do Paraná, no uso das atribuições que legalmente lhes são conferidas,

R E S O L V E:

Art. 1º Autorizar o Vereador Pedro Ignácio Seffrin CPF 483.384.519-91, para viagem oficial a cidade de Curitiba-Pr, nos dias 27 e 28 de agosto de 2015, com finalidade de participar de Reunião com o Presidente do Fecomércio Senhor Darci Piana e Busca de informações junto ao Tribunal de Contas do Estado do Paraná.

Art. 2º Fica autorizado o pagamento de 1 (uma) diária com pernoite e uma de 60% (sessenta por cento) na forma que preceitua a Lei Municipal n.494/2015, perfazendo um total de R$ 984,55 (Novecentos e oitenta e quatro reais e cinqüenta e cinco centavos) para o vereador mencionado no artigo anterior, com fins de ressarcimento de despesas com alimentação e hospedagem, o valor da diária esta limitada em 50% do subsídio, conforme preceitua a instrução normativa CI 01/2011 e Portaria n.31/2011.

Art. 3º As despesas decorrentes da execução deste Ato da Presidência correrão por conta de dotação própria do orçamento vigente.

Art. 4º Este Ato da Presidência entra em vigor nesta data, revogadas as disposições em contrário.

Sala da Presidência da Câmara Municipal de Medianeira, 26 de agosto de 2015.

Pedro Ignácio Seffrin
Presidente

CI1155852-E15

CÂMARA MUNICIPAL DE MEDIANEIRA
Estado Do Paraná

ATO DA PRESIDÊNCIA N.º 54, de 26 de agosto de 2015.

Autoriza viagem e pagamento de diárias.

O PRESIDENTE DA CÂMARA MUNICIPAL DE MEDIANEIRA, Estado do Paraná, no uso das atribuições que legalmente lhes são conferidas,

R E S O L V E:

Art. 1º Autorizar os Servidores Anderson Vogelmann CPF 044.839.309-31 e Evandro Artur Bonfante Zago CPF 068.229.589-24, para viagem oficial a cidade de Curitiba-Pr, nos dias 27 e 28 de agosto de 2015, com finalidade de busca de informações junto ao Tribunal de Contas do Estado do Paraná.

Art. 2º Fica autorizado o pagamento de 1 (uma) diária com pernoite e uma no valor de 60% (sessenta por cento) na forma que preceitua a Lei Municipal n.494/2015, perfazendo um total de R$ 779,52 (Setecentos e setenta e nove reais e cinqüenta e dois centavos) para os Servidores mencionados no artigo anterior, com fins de ressarcimento de despesas com alimentação e hospedagem.

Art. 3º As despesas decorrentes da execução deste Ato da Presidência correrão por conta de dotação própria do orçamento vigente.

Art. 4º Este Ato da Presidência entra em vigor nesta data, revogadas as disposições em contrário.

Sala da Presidência da Câmara Municipal de Medianeira, 26 de agosto de 2015.

Pedro Ignácio Seffrin
Presidente

CI1155853-E15

MUNICÍPIO DE CAPITÃO LEÔNIDAS MARQUES - PR

TERMO DE INEXIGIBILIDADE DE LICITAÇÃO N. º 005/2015.

Declaro inexigível a licitação, no valor total de R$ 9.755,71 (nove mil setecentos e cinquenta e cinco reais e setenta e um centavos), com fundamento no artigo 25, inciso I da Lei n. º 8666/93, a favor da empresa *ACDATEX BRASIL SERVIÇOS LTDA* pessoa jurídica de direito privado, sita à Rua Maria Coelho Aguiar, 215, Bloco 1, 7º Andar, CEP: 05.804-900, São Paulo - SP, inscrita no CNPJ sob n. º 02.144.891/0001-85, para prestação de serviços de assinatura para consulta eletrônica de mercado de peças de automóveis, caminhões e motos, em atendimento a Secretaria Municipal de Administração.

Capitão Leônidas Marques, Estado do Paraná, em 08 de setembro de 2015.
Ivar Barea
Prefeito Municipal

EXTRATO DE CONTRATO N. º 298/2015.

REF: TERMO DE INEXIGIBILIDADE N. º 005/2015.
CONTRATANTE: MUNICÍPIO DE CAPITÃO LEÔNIDAS MARQUES – PR
CONTRATADA: ACDATEX BRASIL SERVIÇOS LTDA.
OBJETO: Prestação de serviços de assinatura para consulta eletrônica de mercado de peças de automóveis, caminhões e motos, em atendimento a Secretaria Municipal de Administração, compreendendo instalação do sistema, treinamento e suporte técnico.
VALOR: R$ 9.755,71 (nove mil setecentos e cinquenta e cinco reais e setenta e um centavos).
VIGÊNCIA: 12 (doze) meses da assinatura do contrato.
RECURSOS:

Un. Orc.	Fc	Sub Fc	Programa	Proj./Ativ.	Conta Despesa	Elemento Despesa	Complemento
03.01	01	122	0004	2017	0370	3.3.90.39.00.00	3.3.90.39.05.00

Capitão Leônidas Marques, Estado do Paraná, em 08 de setembro de 2015.
Ivar Barea
Prefeito Municipal

CI1155840-E15

REPUBLICA FEDERATIVA DO BRASIL
Comarca de Cascavel - Estado do Paraná - 1º Oficio Protesto de Titulos
Rua Souza Naves, 3983 -Sala 1104 - Fone: 225-1881 - Centro Comercial Lince

E D I T A L D E I N T I M A C A O.

Encontra-se neste Oficio para protesto os titulos abaixo discriminado de responsabilidade dos devedores a seguir relacionados.

O valor do titulo esta expresso em FAIXA conforme Lei 13.611/02, item I Tab. XV.

A. SKRAVONSKI - ME C.N.P.J. 21.263.873/0001-67 RUA PARANA, 3015 Cascavel PR DP DE FATURA POR INDICACAO-JURIDICA Pagar ate: 10/09/2015 Apontamento: 28787 Data do apontamento: 04/09/2015 Numero: 8030 Vcto: 21/08/2015 Valor faixa: D Favorecido: PLANETA TERRA FM LTDA Portador : BANSICREDI Motivo : POR FALTA DE DEVOLUCAO E PAGAMENTO

AIRTON JOSE KARVAT C.P.F. 880.695.919-00 RUA JORGE LACERDA 1098 Cascavel PR DP DE FATURA P/ INDICACAO - FISICA Pagar ate: 10/09/2015 Apontamento: 28907 Data do apontamento: 04/09/2015 Numero: 45812 Vcto: 23/08/2015 Valor faixa: A Favorecido: PETROCON CONSTR DE OBRAS LTDA Portador : BANCO ITAU UNIBANCO S.A. Motivo : POR FALTA DE DEVOLUCAO E PAGAMENTO

ALAIDE GOMES DOS SANTOS DIONIZIO C.P.F. 773.198.859-72 R.ESPANHA 340 Cascavel PR DP DE FATURA P/ INDICACAO - FISICA Pagar ate: 10/09/2015 Apontamento: 28795 Data do apontamento: 04/09/2015 Numero: CYP9365 Vcto: 20/08/2015 Valor faixa: A Favorecido: I.D.PACHECO & CIA LTDA Portador : BANSICREDI Motivo : POR FALTA DE DEVOLUCAO E PAGAMENTO

AMAZONAS ALVES C.P.F. 016.486.259-59 R.SAO JOSE 180 Matelândia PR CEDULA DE CREDITO BANCARIO POR INDICACAO Pagar ate: 10/09/2015 Apontamento: 28804 Data do apontamento: 04/09/2015 Numero: B25131705-4 Vcto: A Vista Valor faixa: B Favorecido: COOP DE CRED DE LIVRE ADM VANGUARDA DA REG DAS CAT Portador : COOP DE CRED LIVRE AD CATARATAS DO IGUACU-SICREDI Motivo : POR FALTA DE PAGAMENTO

ANTONIO FARIS MARTINS C.P.F. 014.932.531-23 R.CACERES 846 Cascavel PR DP DE FATURA P/ INDICACAO - FISICA Pagar ate: 10/09/2015 Apontamento: 28790 Data do apontamento: 04/09/2015 Numero: 1642/268 Vcto: 24/08/2015 Valor faixa: A Favorecido: GOLDONI E GOLDONI LTDA ME Portador : BANSICREDI Motivo : POR FALTA DE DEVOLUCAO E PAGAMENTO

ARI DA MOTTA OLIVEIRA C.P.F. 827.058.879-20 R.SAO CRISTOVAO 32 Santa Tereza do Oeste PR DP DE FATURA P/ INDICACAO - FISICA Pagar ate: 10/09/2015 Apontamento: 28694 Data do apontamento: 03/09/2015 Numero: STOCASA/007 Vcto: 22/08/2015 Valor faixa: A Favorecido: CLAITON NEI SCHNEIKER Portador : CAIXA ECONOMICA FEDERAL S/A Motivo : POR FALTA DE DEVOLUCAO E PAGAMENTO

CELSO BARROS C.P.F. 522.716.251-49 R.CHILE 1745 Santa Tereza do Oeste PR CEDULA DE CREDITO BANCARIO POR INDICACAO Pagar ate: 10/09/2015 Apontamento: 28805 Data do apontamento: 04/09/2015 Numero: B25130305-3 Vcto: A Vista Valor faixa: J Favorecido: COOP DE CRED DE LIVRE ADM VANGUARDA DA REG DAS CAT Portador : COOP DE CRED LIVRE AD CATARATAS DO IGUACU-SICREDI Motivo : POR FALTA DE PAGAMENTO

CLAUDINEI RICARDO C.P.F. 049.642.969-89 AV.TUPASSI 2309 Assis Chateaubriand PR CEDULA DE CREDITO BANCARIO POR INDICACAO Pagar ate: 10/09/2015 Apontamento: 28821 Data do apontamento: 04/09/2015 Numero: B46132227-5 Vcto: A Vista Valor faixa: A Favorecido: COOP DE CRED DE LIVRE ADM CATARATAS DO IGUACU-SICR Portador : SICREDI VANGUARDA Motivo : POR FALTA DE PAGAMENTO

CRISTIANE QUADRO DOS SANTOS C.P.F. 099.766.069-40 R.MAUA 46 Santa Tereza do Oeste PR CEDULA DE CREDITO BANCARIO POR INDICACAO Pagar ate: 10/09/2015 Apontamento: 28806 Data do apontamento: 04/09/2015 Numero: B55131528-6 Vcto: A Vista Valor faixa: A Favorecido: COOP DE CRED DE LIVRE ADM VANGUARDA DA REG DAS CAT Portador : COOP DE CRED LIVRE AD CATARATAS DO IGUACU-SICREDI Motivo : POR FALTA DE PAGAMENTO

DEOZANE DE FATIMA RONFIM C.P.F. 057.587.539-98 R.YPE ROXO 1814 Cascavel PR CEDULA DE CREDITO BANCARIO POR INDICACAO Pagar ate: 10/09/2015 Apontamento: 28820 Data do apontamento: 04/09/2015 Numero: B35930899-4 Vcto: A Vista Valor faixa: I Favorecido: COOP DE CRED DE LIVRE AD CATARATAS DO IGUACU-SICRE Portador : COOP DE CRED DE LIVRE AD CATARATAS DO IGUACU-SICRE Motivo : POR FALTA DE PAGAMENTO

EVERTON INACIO FERGUTZ TIBER C.P.F. 091.054.529-45 RUA CLODOALDO URSULANO, 1402 - STA. FE Cascavel PR DP DE FATURA P/ INDICACAO - FISICA Pagar ate: 10/09/2015 Apontamento: 28855 Data do apontamento: 04/09/2015 Numero: 248831004 Vcto: 27/08/2015 Valor faixa: A Favorecido: MASCOR IMOVEIS LTDA. Portador : BANCO DO BRASIL S/A Motivo : POR FALTA DE DEVOLUCAO E PAGAMENTO

FERNANDO MENEZES C.P.F. 096.406.319-06 R.RUI BARBOSA 896 Santa Tereza do Oeste PR CEDULA DE CREDITO BANCARIO POR INDICACAO Pagar ate: 10/09/2015 Apontamento: 28807 Data do apontamento: 04/09/2015 Numero: B55130182-0 Vcto: A Vista Valor faixa: B Favorecido: COOP DE CRED DE LIVRE ADM VANGUARDA DA REG DAS CAT Portador : COOP DE CRED LIVRE AD CATARATAS DO IGUACU-SICREDI Motivo : POR FALTA DE PAGAMENTO

GLAUCIMAR CELLA C.N.P.J. 03.236.420/0001-60 ROD PR 163 KM 182,, Santa Tereza do Oeste PR DP DE FATURA POR INDICACAO-JURIDICA Pagar ate: 10/09/2015 Apontamento: 28864 Data do apontamento: 04/09/2015 Numero: 1245/004 Vcto: 27/08/2015 Valor faixa: B Favorecido: COOPERATIVA CRED LIVRE ADMIS CASCAVEL REGIAO Portador : BANCO DO BRASIL S/A Motivo : POR FALTA DE DEVOLUCAO E PAGAMENTO

GLORIA BUCATTI C.P.F. 627.614.559-91 R.DAS PALMEIRAS 4140 APTO 44 BL 03 Cascavel PR DP DE FATURA P/ INDICACAO - FISICA Pagar ate: 10/09/2015 Apontamento: 28785 Data do apontamento: 04/09/2015 Numero: 688 Vcto: 20/08/2015 Valor faixa: A Favorecido: CONDOMINIO RESIDENCIAL OESTE Portador : BANSICREDI Motivo : POR FALTA DE DEVOLUCAO E PAGAMENTO

JULIANA GALVAO C.P.F. 082.544.839-57 R.SANTOS DUMONT 1866 Santa Tereza do Oeste PR CEDULA DE CREDITO BANCARIO POR INDICACAO Pagar ate: 10/09/2015 Apontamento: 28811 Data do apontamento: 04/09/2015 Numero: B55130066-1 Vcto: A Vista Valor faixa: B Favorecido: COOP DE CRED DE LIVRE ADM VANGUARDA DA REG DAS CAT Portador : COOP DE CRED LIVRE AD CATARATAS DO IGUACU-SICREDI Motivo : POR FALTA DE PAGAMENTO

JULIANA PEREIRA DALCOL C.P.F. 068.109.439-78 R.TAPAJOS 140 Santa Tereza do Oeste PR CEDULA DE CREDITO BANCARIO POR INDICACAO Pagar ate: 10/09/2015 Apontamento: 28812 Data do apontamento: 04/09/2015 Numero: B45131277-3 Vcto: A Vista Valor faixa: A Favorecido: COOP DE CRED DE LIVRE ADM VANGUARDA DA REG DAS CAT Portador : COOP DE CRED LIVRE AD CATARATAS DO IGUACU-SICREDI Motivo : POR FALTA DE PAGAMENTO

MARISA DE PAIVA MONTEIRO C.P.F. 060.569.099-56 R.ELIS REGINA 326 Cascavel PR DP DE FATURA P/ INDICACAO - FISICA Pagar ate: 10/09/2015 Apontamento: 28798 Data do apontamento: 04/09/2015 Numero: 1061 Vcto: 24/08/2015 Valor faixa: A Favorecido: CONSTRUSOLID MATERIAIS DE CONSTRUCAO LTDA Portador : BANSICREDI Motivo : POR FALTA DE DEVOLUCAO E PAGAMENTO

NILSON JOSE DOS SANTOS C.P.F. 287.532.599-04 R.DAS PALMEIRAS 4140 APTO 31 BL 2 Cascavel PR DP DE FATURA P/ INDICACAO - FISICA Pagar ate: 10/09/2015 Apontamento: 28786 Data do apontamento: 04/09/2015 Numero: 682 Vcto: 20/08/2015 Valor faixa: A Favorecido: CONDOMINIO RESIDENCIAL OESTE Portador : BANSICREDI Motivo : POR FALTA DE DEVOLUCAO E PAGAMENTO

ODETE TEREZINHA REDIVO C.P.F. 343.438.490-15 R.VOL DA PATRIA 1214 APTO 1002 Cascavel PR DP DE FATURA P/ INDICACAO - FISICA Pagar ate: 10/09/2015 Apontamento: 28793 Data do apontamento: 04/09/2015 Numero: 0951 Vcto: 10/08/2015 Valor faixa: A Favorecido: EDIFICIO RESIDENCIAL DON SGARIONI Portador : BANSICREDI Motivo : POR FALTA DE DEVOLUCAO E PAGAMENTO

ORLANDO CARDOSO BISCAIA JUNIOR C.P.F. 050.579.139-05 R.GUARATUBA 162 Cascavel PR DP DE FATURA P/ INDICACAO - FISICA Pagar ate: 10/09/2015 Apontamento: 28801 Data do apontamento: 04/09/2015 Numero: 00019 Vcto: 24/08/2015 Valor faixa: A Favorecido: COOP DE CREDITO DE LIVRE ADM DO OESTE Portador : BANSICREDI Motivo : POR FALTA DE DEVOLUCAO E PAGAMENTO

PEDRO LUIZ GODOY C.P.F. 721.875.309-49 R: LEAO IANKOSKI, 380 Cascavel PR DP DE FATURA P/ INDICACAO - FISICA Pagar ate: 10/09/2015 Apontamento: 28859 Data do apontamento: 04/09/2015 Numero: 133056/01 Vcto: 23/08/2015 Valor faixa: A Favorecido: ARRAIS ALMEIDA UTILIDADES DOMESTICAS LTDA Portador : BANCO DO BRASIL S/A Motivo : POR FALTA DE DEVOLUCAO E PAGAMENTO

ROSEVELT BRASILMONTEIRO C.P.F. 370.694.469-34 RUA ITALIA 1142 Cascavel PR DP DE FATURA P/ INDICACAO - FISICA Pagar ate: 10/09/2015 Apontamento: 28788 Data do apontamento: 04/09/2015 Numero: 6323001 Vcto: 16/08/2015 Valor faixa: A Favorecido: E B SANTOS RECUPERADORA DE RODAS AUTOMOTIVAS Portador : BANSICREDI Motivo : POR FALTA DE DEVOLUCAO E PAGAMENTO

THIAGO DOS SANTOS FERNANDES C.P.F. 086.340.749-86 ROD BR 277 KM 596 - FUNDOS Cascavel PR DP DE FATURA P/ INDICACAO - FISICA Pagar ate: 10/09/2015 Apontamento: 28885 Data do apontamento: 04/09/2015 Numero: 6830322 Vcto: 28/08/2015 Valor faixa: A Favorecido: MC2 CONSULTORIA E CAPACITACAO LTDA Portador : BANCO BRADESCO S/A Motivo : POR FALTA DE DEVOLUCAO E PAGAMENTO

VALDECIR JALASKO C.P.F. 498.712.269-34 RUA PARA 125 DP DE FATURA P/ INDICACAO - FISICA Pagar ate: 10/09/2015 Apontamento: 28796 Data do apontamento: 04/09/2015 Numero: 1377/10 Vcto: 25/08/2015 Valor faixa: A Favorecido: CATARATAS FABR DE COLCHOES LTDA ME Portador : BANSICREDI Motivo : POR FALTA DE DEVOLUCAO E PAGAMENTO

Por não ter sido possível encontrar os respectivos responsáveis, pelo presente os intimo para todos os fins de direito, de acordo com o Código de Normas, item 12.5.10 a 12.5.14, e ao mesmo os cientifico de que se não for atendido no prazo legal, serão lavrados os respectivos instrumentos de protesto. Afixado em: 09/09/2015
Cascavel, 08 de Setembro de 2015.

1º OFICIO DE PROTESTO DE TITULOS
Giuliano Aguirra Pilegallo
Substituto Legal
CASCAVEL - PARANÁ

PODER JUDICIÁRIO
ESTADO DO PARANÁ

2º Tabelionato de Protesto de Títulos

COMARCA DE CASCAVEL - PARANÁ

Ivan Possamai
OFICIAL TITULAR

162

Ivan Possamai Junior
OFICIAL SUBSTITUTO

Geneci Dallagnol Possamai - Marisa Weis Rocha
ESCREVENTES

EDITAL DE INTIMAÇÃO

Encontram-se neste Oficio para protesto os títulos abaixo discriminados de responsabilidade dos devedores a seguir relacionados: O valor do título está expresso em FAIXA conforme Lei 13.611/02, item I Tab. XV.

Rua Souza Naves, 3600 - sala 04 - Fone/Fax: (45) 3225-2144 - Comarca de Cascavel - PR

ADAO PEDRO GONCALVES DOS SANTOS C.P.F. 628.144.609-78 R PATO BRANCO, 1168 Cascavel PR NOTA PROMISSORIA Pagar ate: 10/09/2015 Apontamento: 28817 Data do apontamento: 04/09/2015 Numero: 4 Vcto: 10/11/2014 Valor faixa: A Favorecido: ENEIAS RIBEIRO MENDES Portador : ENEIAS RIBEIRO MENDES Motivo : POR FALTA DE PAGAMENTO

ANDRESSA R B SIQUEIRA C.P.F. 032.598.949-42 R DAS PALMEIRAS 4140 APT 32 BL 02 Cascavel PR DP DE FATURA P/ INDICACAO Pagar ate: 10/09/2015 Apontamento: 28787 Data do apontamento: 04/09/2015 Numero: 684 Vcto: 20/08/2015 Valor faixa: A Favorecido: CONDOMINIO RESIDENCIAL OESTE Portador : BANCO COOPERATIVO SICREDI SA Motivo : POR FALTA DE PAGAMENTO

CLAUDEMIR FERREIRA C.P.F. 861.919.001-63 R NACIONAL 2828 Santa Tereza do Oeste PR CEDULA DE CREDITO BANCARIO POR INDICACAO Pagar ate: 10/09/2015 Apontamento: 28805 Data do apontamento: 04/09/2015 Numero: B35131049-4 Vcto: A Vista Valor faixa: A Favorecido: COOPERATIVA DE CREDITO E INVESTIMENTO DE LIVRE ADM Portador : COOPERATIVA DE CREDITO E INVESTIMENTO DE LIVRE ADM Motivo : POR FALTA DE PAGAMENTO

CLAUDIO DE ARRUDA C.P.F. 643.691.539-72 R ITACOATIARA 519 Cascavel PR DP DE FATURA P/ INDICACAO Pagar ate: 10/09/2015 Apontamento: 28698 Data do apontamento: 03/09/2015 Numero: 4868 Vcto: 04/08/2015 Valor faixa: A Favorecido: LCS PECAS E ACESS P/ VEICULOS Portador : BANCO COOPERATIVO SICREDI SA Motivo : POR FALTA DE PAGAMENTO

DECIO MITTMANN C.P.F. 431.900.499-04 R VOLUNTARIOS DA PATRIA 1214 APT 101 Cascavel PR DP DE FATURA P/ INDICACAO Pagar ate: 10/09/2015 Apontamento: 28793 Data do apontamento: 04/09/2015 Numero: 10150 Vcto: 27/07/2015 Valor faixa: A Favorecido: EDIF RESIDENCIAL DOM SGARIONI Portador : BANCO COOPERATIVO SICREDI SA Motivo : POR FALTA DE PAGAMENTO

EDINALVA DINIZ DE LIMA C.P.F. 057.531.799-08 R AMERICA 888 Santa Tereza do Oeste PR DP DE FATURA P/ INDICACAO Pagar ate: 10/09/2015 Apontamento: 28800 Data do apontamento: 04/09/2015 Numero: 87262 Vcto: 20/07/2015 Valor faixa: L Favorecido: NELSON PADOVANI & CIA LTDA Portador : BANCO COOPERATIVO SICREDI SA Motivo : POR FALTA DE PAGAMENTO

HELIO LOPES PINHEIRO JUNIOR C.P.F. 028.896.109-93 AV BRASIL 5431 Cascavel PR DP DE FATURA P/ INDICACAO Pagar ate: 10/09/2015 Apontamento: 28791 Data do apontamento: 04/09/2015 Numero: 7861 Vcto: 25/08/2015 Valor faixa: A Favorecido: AMERICA RENT LOCADORA VEIC LTD Portador : BANCO COOPERATIVO SICREDI SA Motivo : POR FALTA DE PAGAMENTO

J A MELO E CIA LTDA ME C.N.P.J. 21.880.137/0001-58 R FRANCISCO BARTININK 1947 BL D3 APT 41 E Cascavel PR DP DE FATURA P/ INDICACAO Pagar ate: 10/09/2015 Apontamento: 28894 Data do apontamento: 04/09/2015 Numero: 099433/002 Vcto: 23/08/2015 Valor faixa: A Favorecido: FIDC DA INDUSTRIA EXODUS I Portador : BANCO BRADESCO SA Motivo : POR FALTA DE PAGAMENTO

JOAO MENESES DE OLIVEIRA NETO C.N.P.J. 17.767.272/0001-14 AV BRASILIA 960 Santa Tereza do Oeste PR CEDULA DE CREDITO BANCARIO POR INDICACAO Pagar ate: 10/09/2015 Apontamento: 28810 Data do apontamento: 04/09/2015 Numero: B55130380-6 Vcto: A Vista Valor faixa: E Favorecido: COOPERATIVA DE CREDITO E INVESTIMENTO DE LIVRE ADM Portador : COOPERATIVA DE CREDITO E INVESTIMENTO DE LIVRE ADM Motivo : POR FALTA DE PAGAMENTO

JOCIMAR SCHOTTEN DE RAMOS C.P.F. 088.933.359-99 R JOSE CALAZANS 2003 Santa Tereza do Oeste PR CEDULA DE CREDITO BANCARIO POR INDICACAO Pagar ate: 10/09/2015 Apontamento: 28811 Data do apontamento: 04/09/2015 Numero: B55130083-1 Vcto: A Vista Valor faixa: B Favorecido: COOPERATIVA DE CREDITO E INVESTIMENTO DE LIVRE ADM Portador : COOPERATIVA DE CREDITO E INVESTIMENTO DE LIVRE ADM Motivo : POR FALTA DE PAGAMENTO

JULIANA PEREIRA DALCOL C.P.F. 068.109.439-78 R TAPAJOS 140 Santa Tereza do Oeste PR CEDULA DE CREDITO BANCARIO POR INDICACAO Pagar ate: 10/09/2015 Apontamento: 28812 Data do apontamento: 04/09/2015 Numero: B45131296-0 Vcto: A Vista Valor faixa: A Favorecido: COOPERATIVA DE CREDITO E INVESTIMENTO DE LIVRE ADM Portador : COOPERATIVA DE CREDITO E INVESTIMENTO DE LIVRE ADM Motivo : POR FALTA DE PAGAMENTO

MARIA B B RAMOS C.P.F. 762.202.659-04 R DAS PALMEIRAS, 4140 Cascavel PR DP DE FATURA P/ INDICACAO Pagar ate: 10/09/2015 Apontamento: 28788 Data do apontamento: 04/09/2015 Numero: 655 Vcto: 20/08/2015 Valor faixa: A Favorecido: CONDOMINIO RESIDENCIAL OESTE Portador : BANCO COOPERATIVO SICREDI SA Motivo : POR FALTA DE PAGAMENTO

NATALINA DE SOUZA C.P.F. 471.116.829-04 RUA DAS PALMEIRAS, 41410 APT 23 Cascavel PR DP DE FATURA P/ INDICACAO Pagar ate: 10/09/2015 Apontamento: 28785 Data do apontamento: 04/09/2015 Numero: 702 Vcto: 20/08/2015 Valor faixa: A Favorecido: CONDOMINIO RESIDENCIAL OESTE Portador : BANCO COOPERATIVO SICREDI SA Motivo : POR FALTA DE PAGAMENTO

ODETE TEREZINHA REDIVO C.P.F. 343.438.490-15 R VOLUNTARIOS DA PATRIA 1214 APTO 1002 Cascavel PR DP DE FATURA P/ INDICACAO Pagar ate: 10/09/2015 Apontamento: 28792 Data do apontamento: 04/09/2015 Numero: 100250 Vcto: 10/08/2015 Valor faixa: A Favorecido: EDIF RESIDENCIAL DOM SGARIONI Portador : BANCO COOPERATIVO SICREDI SA Motivo : POR FALTA DE PAGAMENTO

RITA DE CACIA PINHO C.P.F. 336.480.189-49 R DAS PALMEIRAS 4140 APT 01 BL 03 Cascavel PR DP DE FATURA P/ INDICACAO Pagar ate: 10/09/2015 Apontamento: 28786 Data do apontamento: 04/09/2015 Numero: 689 Vcto: 20/08/2015 Valor faixa: A Favorecido: CONDOMINIO RESIDENCIAL OESTE Portador : BANCO COOPERATIVO SICREDI SA Motivo : POR FALTA DE PAGAMENTO

ROBSON DONIZETE DE SENA C.P.F. 054.252.659-05 R SERRA GRANDE 284 Cascavel PR CEDULA DE CREDITO BANCARIO POR INDICACAO Pagar ate: 10/09/2015 Apontamento: 28821 Data do apontamento: 04/09/2015 Numero: B35932750-6 Vcto: A Vista Valor faixa: G Favorecido: COOPERATIVA DE CREDITO DE LIVRE ADMISSAO CATARATAS Portador : COOPERATIVA DE CREDITO DE LIVRE ADMISSAO CATARATAS Motivo : POR FALTA DE PAGAMENTO

Por não ter sido possível encontrar os respectivos responsáveis, pelo presente os intimo para todos os fins de direito, de acordo com o Código de Normas, item 12.5.10 a 12.5.14, e ao mesmo os cientifico de que se não for atendido no prazo legal, serão lavrados os respectivos instrumentos de protesto. Afixado em: 09/09/2015 Cascavel, 08 de Setembro de 2015.

2º OFICIO DE PROTESTO DE TITULOS
IVAN POSSAMAI JUNIOR
OFICIAL SUBSTITUTO
CASCAVEL - PARANÁ

( ) IVAN POSSAMAI - OFICIAL
( ) IVAN POSSAMAI JUNIOR - Oficial Substituto
( ) Geneci D. Possamai - Escrevente
( ) Marisa Weis Rocha - Escrevente

Município de Braganey
A Estrela do Oeste do Paraná
Av. Arthur Pereira, 860 - Centro - Braganey/Pr - CEP 85.430-000 - Fone/Fax: (45) 3245-1235
E-mail: admep-braganey.pr.gov.br - CNPJ 78.121.902/0001-73

PORTARIA Nº 112/2015

O Prefeito de Braganey, no uso de suas atribuições legais, resolve:

Art. 1º - Conceder 50% de gratificação sobre os vencimentos do servidor efetivo JOEL FERNANDES ALVES, portador do RG nº 35813969 e inscrito no CPF nº 643.596.209-00;

Art. 2º - Esta Portaria entrará em vigor na data retroativa de 01/08/2015, pois este já estava desempenhando as funções em caráter precário e com esta passa a ser definitivo.

Art. 3º - Ficam revogadas as disposições em contrario.

Gabinete do Prefeito de Braganey, 08 de setembro de 2015.

JOSENEY VICENTE
Prefeito

CI1155841E15

CISOP
CONSÓRCIO INTERMUNICIPAL DE SAÚDE DO OESTE DO PARANÁ
Rua da Bandeira 1991 - esquina com Dom Pedro II - Centro
FONE: (0xx45) 3220-4550 - FAX: (0xx45) 3225-3470
CEP 85812-270 - CASCAVEL - PARANÁ
CNPJ 00.944.675/0001-08 - Inscr. Est. - ISENTA

AVISO DE LICITAÇÃO

Modalidade Pregão Presencial Nº 19/2015

Objeto: AQUISIÇÃO DE MOBILIÁRIO PARA O CISOP

Abertura: 23/09/15

Horário: 09:00 horas

Os envelopes serão recebidos até às 09:00 horas do dia 23/09/2015, no CONSÓRCIO INTERMUNICIPAL DE SAÚDE DO OESTE PR, endereço Rua Erechim, 1381, Centro, Cascavel-PR.

O Edital estará disponível aos interessados, no endereço acima mencionado, no site: www.cisop.com.br, link Compras e Licitações e no mural de avisos do CISOP.

Telefone para Contato: (45) 3220-4890

Publique-se

Cascavel, 08/09/2015.

Gilmar Antonio Cozer
Pregoeiro

CI1155871-E15

CONSORCIO PUBLICO DOS MUNICIPIOS DO PROCAXIAS – COMPRO
CNPJ Nº 10.964.874/0001-84 Av. Tancredo Neves, 592 Capitão Leônidas Marques – PR

CONVITE nº 001/2015- Processo nº 011/2015
Contratação: CARTER BRASIL DISTRIBUIDORA DE PEÇAS LTDA, CNPJ 02.911.351/0001-80
Fundamento Legal: Artigo 37, Inciso XXI Lei 8.666/93, e alterações.
Aprovação/Homologação Resolução nº 023/2015
OBJETO: Aquisição de Materiais para Manutenção/ Conservação de Maquinas Pesadas, do Consorcio Publico dos Municipios do PROCAXIAS.
Valor Global: R$ 75.263,50 (setenta e cinco mil duzentos e sessenta e três reais e cinqüenta centavos).
Prazo: 12 (doze) meses.
Gabinete da Presidência: em 03/09/2015

EXTRATO DE CONTRATO Nº 011/2015
Contratada : CARTER BRASIL DISTRIBUIDORA DE PEÇAS LTDA , CNPJ 02.911.351/0001-80
Contratante : CONSORCIO PUBLICOS DOS MUNICIPIOS DO PROCAXIAS – COMPRO
Valor Contratual: R$ 75.263,50 (setenta e cinco mil duzentos e sessenta e três reais e cinqüenta centavos).
OBJETO: Aquisição de Materiais para Manutenção/ Conservação de Maquinas Pesadas, do Consorcio Publico dos Municipios do PROCAXIAS.
Recursos Orçamentarios: **01.00 – Consorcio Publico dos Municipios do PROCAXIAS**
02.00 – Secretaria Executiva
04.122.0001 2.002 – Atividades e Manutenção da Secretaria Executiva
3.3.90.30.00 – Material de consumo
Fonte de Recursos : Livres
Prazo de Execução/ Vigência: 12 (doze) meses.
Capitão Leônidas Marques, PR, 03/09/2015

CI1155839-E15

181

Este número é a arma do cidadão.

É o número do resgate da sua cidadania.

Este número vai salvar a sua e a nossa vida.

Violência contra mulher - Crime ambiental - Tráfico de drogas

Qualquer crime ou delito que você saiba que está acontecendo.

Não se omita.

Ligue 181 e faça sua parte.

Campanha permanente de utilidade pública.

Apoio: O Paraná Jornal de Fato

www.181.pr.gov.br www.policiamilitar.pr.gov.br www.consegcascavel.org.br

O Jornal de Fato está de cara nova!

"A imprensa livre é o pulmão da sociedade democrática"
Ives Gandra Martins

Aos **39 anos** de circulação, **O Paraná** acaba de inaugurar uma nova etapa em sua existência, com um projeto gráfico moderno e mais espaço para defender as principais demandas do Paraná e da sua gente, sempre pautado na ética e no jornalismo investigativo e propositivo.

Sugestões *editoria@oparana.com.br*

O Paraná
Jornal de Fato

comercial@oparana.com.br

84%
das pessoas utilizam impressos para se informar sobre promoções e atrações.

83%
leem os impressos promocionais em casa e oito em cada dez também acompanham as ofertas ao receberem no próprio local.

66%
vão a um estabelecimento para efetivar a compra de produtos apresentados.

fonte: pesquisa da Posigraf, realizada pelo Instituto Data Popular

Pesquisa indica que impressos são mais efetivos na relação com o consumidor.

No mundo dos negócios não é o **GRANDE** que engole o pequeno, é o **RÁPIDO** que ultrapassa o lento!

Anuncie! 45. 3321.1000

Rua Pernambuco, 1.600
Centro | Cascavel | PR
CEP.: 85810-021