

Policial B2

Acidentes de moto lideram ranking das causas de internamento



região são ocupados por vítimas de situações que poderiam ter sido evitadas. Em alguns hospitais, esses pacientes chegam a ocupar 80% dos leitos convencionais. **Cidades B3**

Última Hora A8

Política A3

3 Cidades B4

C14



Cidades B4

Nossa história tem sabor

Editorial

Juventude protesta sem ser atendida

Os “rolezinhos” promovidos por jovens em espaços de ampla circulação adicionaram uma preocupação extra na administração desses espaços, que dependem de boa segurança para permanecer atraentes. Depois da surpresa inicial e tentativas de diálogo, que esbarraram na falta de liderança desses movimentos, a medida radical de apelo à intervenção policial mais divulgou esses movimentos que os dissuadiu.

Desde as manifestações de junho do ano passado as autoridades brasileiras já deveriam ter se dado conta de que a juventude vive um período de angústia e por isso protesta, inicialmente de forma pacífica. Mas, como ocorre na França e na Inglaterra, a falta de respostas conclusivas às demandas apresentadas leva a um crescendo nas pressões nas ruas, para as quais a violência policial é insuficiente. Foi o que se viu na Ucrânia, onde as milícias juvenis afugentaram a polícia e expulsaram o

próprio presidente da República, embora democraticamente eleito.

Segundo um estudo promovido pelo Ipea, ligado à Secretaria de Assuntos Estratégicos da Presidência, a falta de oportunidades aos jovens causa ao País um desperdício de R\$ 80 bilhões por ano. A matança de jovens pobres e com baixa escolaridade configura a cruel prática de dizimar os grupos de risco, mas nem por isso a criminalidade baixa.

Ao contrário de reduzir os problemas sociais, a mortalidade precoce elimina jovens braços para o trabalho. A droga e o álcool afetam os sobreviventes reduzindo a capacidade de aprendizado, causando também acidentes de trabalho e trânsito, fatais ou incapacitantes, aumentando a pressão sobre a estrutura de saúde. Jovens eliminados e a população envelhecendo constituem uma bomba que vai explodir mais adiante. A “importação” de mão de obra centro-americana e africana já é um sinal antecipado desse futuro.

O ativismo e o dinheiro público

Dirceu Cardoso Gonçalves

Os ativistas do MST que marcharam pela Praça dos Três Poderes e tentaram invadir o Supremo Tribunal Federal e o Palácio do Planalto, no último dia 12, foram a Brasília com patrocínio da Caixa Econômica Federal e do Banco Nacional do Desenvolvimento Econômico e Social. Os dois organismos federais destinaram, sem licitação, R\$ 550 mil ao evento, que os reuniu sob o pretexto de apresentar os produtos agrícolas dos assentamentos e teve, no seu decorrer, a decisão de ir em marcha à sede do governo entregar à presidente Dilma Rousseff uma carta cobrando os compromissos não cumpridos em relação à reforma agrária.

Os dirigentes dos órgãos federais dizem ter patrocinado apenas um evento cultural e negam responsabilidade ou conhecimento sobre sua evolução para o confronto. Mas, a bem da verdade, reforma agrária, assentamentos e coisas afins não devem fazer parte do mix de atividades tanto da Caixa quanto do BNDES. Os governos e a sociedade

Movimentos sociais são bem-vindos e podem contribuir para o avanço da sociedade. Mas precisam ter vida própria.

deveriam ser mais ciosos na destinação do dinheiro público. Órgãos de governo têm de cumprir suas finalidades específicas e nada mais. Seus recursos têm de ser exclusivos para as respectivas áreas de atuação.

No dia em que se impedir o emprego de dinheiro público fora das atividades-fim dos órgãos, ficará mais difícil o desvirtuamento de sua finalidade. Desse processo deveriam fazer parte, também, a criação e manutenção de mecanismos de controle rigoroso sobre as ONGs (Organizações não-Governamentais), para garantir que desenvolvam fielmente as atividades para as quais foram contratadas. Feito isso, não sobrarão recursos para campanhas eleitorais, ativismo político e sistemas de pressão social. Sem ter quem os sustente, os ativistas profissionais deixarão de insuflar a turba para invadir imóveis e repartições, bloquear vias públicas, vandalizar e fabricar o caos.

Os movimentos sociais são bem-vindos e podem contribuir para o avanço da sociedade. Mas precisam ter vida própria. Não podem, jamais, ser sustentados direta ou indiretamente pelo dinheiro público. Ao empunhar uma bandeira, o ativista deve ser consciente de sua luta e não fazê-lo profissionalmente, nem com outras finalidades. Seria muito triste aos cidadãos saber que os conflitos ultimamente presenciados, com tanto transtorno, sofrimento e até mortes, são custeadas pelo dinheiro dos impostos que todos nós pagamos.

Dirceu Cardoso Gonçalves é policial militar e líder sindical – aspomilpm@terra.com.br

1976 TUNEL DO TEMPO

1977

No dia 04 de março, a Prefeitura Municipal de Cascavel publica na capa de **O Paraná**, um anúncio da Secretaria de Agricultura e Secretaria de Viação e Obras que dizia: Da colaboração de todos depende a saúde e bem estar de nosso povo. Cascavel precisa de você para tornar-se mais bela e mais humana. 1º Construa sua Calçada 2º Mantenha Limpo seu terreno 3º Plante e conserve árvores 4º Mantenha limpa a cidade.



Crise abre sepulcros caídos

Alceu A. Sperança

Cansado, o viajante chega à Estação Rodoviária e agora vai esperar um *busão* para se dirigir ao lar. Nisso acontece um rolezinho evangélico no terminal e o pregador levanta a voz: “Ai de vós, escribas e fariseus, hipócritas! pois que sois semelhantes aos sepulcros caídos, que por fora realmente parecem formosos, mas interiormente estão cheios de ossos de mortos e de toda a imundícia. Assim também vós exteriormente pareceis justos aos homens, mas interiormente estais cheios de hipocrisia e de iniquidade”.

O viajante, impressionado com a alegoria, indaga ao pregador qual é a origem dessa comparação entre o malandro que se finge de “gente de bem” e na verdade é um hipócrita disfarçado. Está escrito em Mateus 23 e se confirma na leitura dos jornais, com as assustadoras fotos da violência e vandalismo na Ucrânia.

Muitos sepulcros caídos ali se fingindo de democráticos, de “esquerda” e modernos receberam o apoio de iludidos do mundo inteiro, acreditando estar diante de um avanço para a sociedade. Sepulcros caídos que no crescendo da violência revelaram sua verdadeira faceta por baixo da cal: o ovo da serpente neonazista, contra o qual nossos pracinhas lutaram na II Guerra Mundial.

Quando a galinha bota o ovo, desanda a cacarejar. A serpente, não: seus ovos são depositados em silêncio. Atualmente, o ovo da serpente do neonazismo é diferente. Vem com um cacarejar muito característico no qual berrar contra os direitos humanos é uma das rancorosas variantes.

O cacarejo cresce e anuncia um ovo bem robusto. A barbárie da Ucrânia, com uma caçada virtual a quem não reza pela cartilha do nazifascismo, como ciganos, anarquistas, minorias e judeus, lembra de certa forma a perseguição aos imigrantes no Brasil durante a hegemonia

galinha-verde, quando Getúlio Vargas ainda simpatizava com Hitler e Mussolini e flertava com o Integralismo.

E haja verme por baixo da cal! Aquilo que se costuma chamar “corrupção” (crimes do colarinho branco) foi uma das causas do estouro financeiro de 2008. Essa bolha deu em toda a crise brutal que apavora o Brasil e o mundo, com muita violência e desumanidade. Uma crise que ameaça principalmente os governos democraticamente eleitos, já que os autoritários desabam por seus próprios erros: as ditaduras latino-americanas caíram tão logo a cal de seus sepulcros escorreu no lamaçal da incompetência e da corrupção.

A ONU revelou que a corrupção prejudica os países em desenvolvimento (Brasil incluso) entre 20 e 40 bilhões de dólares anuais. Jason Hickel, professor da London School of Economics, discorda. Há mais vermes e podridão por baixo dessa cal: a soma apurada pela ONU, diz ele, é apenas cerca de 3% do total de fluxos ilícitos que abandonam os países pobres a cada ano. A evasão é 25 vezes maior: no ano passado, cerca de um trilhão de dólares fugiram dos países em desenvolvimento e terminaram em paraísos fiscais por meio do truque chamado “refaturamento”.

E o que está por baixo do sepulcro caído da macroeconomia brasileira, que não admite uma auditoria na dívida pública? Alguns vermes já rompem a cobertura de cal e mostram juroes cerca de dez vezes maiores que os praticados internacionalmente. Diz o economista Ladislau Dowbor que se montou no Banco Central “um sistema impressionante de legalização do desvio de nosso dinheiro”. É esse sistema que desgoverna a Nação – o caído sepulcro da democracia à brasileira.

Alceu A. Sperança é escritor e jornalista - alceusperanca@ig.com.br

falecimentos

- Terezinha de J. R. do Santos (52)
- Victório A. Mattana (76)
- Nilton Pires (46)

Óbitos registrados ontem, até as 15h, pela Acesc, em Cascavel

Crematório

Angelus

No respeito ao meio ambiente, a continuação da vida.

0300 788 6688

Foi aprovado na Comissão de Assuntos Sociais do Senado projeto que isenta do Imposto sobre Operações de Crédito, Câmbio e Seguros - o chamado IOF - as operações de empréstimo consignado, visando reduzir custos e baixar juros desse tipo de crédito bancário. A medida ainda precisa passar pela Comissão de Assuntos Econômicos, onde será votada em caráter terminativo.

CÂMARA

Projeto que cria cota de 20% para negros em concursos públicos provoca polêmica

Brasília - Cotas para negros em universidades e agora em concursos públicos. A Câmara dos Deputados deve votar neste ano o Projeto de Lei 6738/13, do Executivo, que reserva 20% de vagas para negros, por um período de dez anos, em concursos realizados no âmbito da administração pública federal, das autarquias, das fundações públicas,

das empresas públicas e das sociedades de economia mista controladas pela União.

Os defensores acreditam que

Quem é contra acredita que esse tipo de ação pode gerar uma resposta racista

a proposta seja uma reparação pelo abandono em que a população negra foi deixada após o fim da escravidão. Afinal, a

maior parte da população brasileira é descendente de pessoas que foram escravizadas. Mas ainda hoje eles ocupam

os piores postos de trabalho e poucos chegam à universidade ou aos cargos mais cobiçados em concursos.

Quem é contra acredita que esse tipo de ação pode gerar uma resposta racista e mudar a relação entre negros e brancos no Brasil, um país onde nunca existiu segregação ou apartheid de forma oficial.

Para o antropólogo e professor da Universidade de Brasília (UnB) José Jorge de Carvalho, essa é uma possibilidade. Mas, como não é possível testá-la, é mais importante

resolver o racismo real, que existe hoje em todo o Brasil. “Os negros estão praticamente em 1% em todas as categorias mais altas, como na classe médica, na classe diplomática, dos professores universitários, dos juizes. Se continuarmos assim, vamos passar o século 21 como uma das sociedades mais racistas do mundo. As cotas em concursos são uma forma de diminuir esse panorama de desigualdade racial, mas não vão resolver o problema, vamos demorar muito mais para resolver

isso”, ressalta.

José Jorge de Carvalho foi quem propôs a primeira dessas ações: o sistema de cotas adotado pela UnB. Esse sistema inspirou o governo a criar a lei de cotas em universidades, a primeira ação afirmativa, como são chamadas essas reparações a uma parte da população que se encontra em desvantagem. Na UnB, o vestibular reserva 20% das vagas para candidatos negros há 10 anos, e esse número permaneceu mesmo depois da aprovação da Lei de Cotas (12.711/12).

Quem defende a proposta garante que ela corrige uma injustiça histórica

Em análise proposta que cria o Conselho de Combate à Corrupção

Brasília - A Câmara analisa proposta que altera a Constituição para criar o Conselho Nacional de Combate à Corrupção. De acordo com a PEC (Proposta de Emenda à Constituição) 362/13, o conselho será composto por 15 representantes, que terão

mandato de dois anos, admitida uma recondução.

O novo órgão terá representantes de diversos setores da sociedade, incluindo os três poderes, órgãos de controle, entidades de classe, movimentos sociais, etc. Os membros serão nomeados pelo Presidente da República,

depois de aprovada a escolha pela maioria absoluta do Senado Federal.

O autor da PEC, deputado Beto Albuquerque (PSB-RS), lembrou que o Brasil encontra-se no 69º lugar no ranking mundial de corrupção entre 176 países, segundo a ONG Transparência Internacional.

“A atual Constituição Federal, que completou 25 anos, só registra um dispositivo com o termo “corrupção”, para tratar da impugnação de mandato eletivo”, afirma Albuquerque, acrescentando que o conselho iria contribuir para o combate a práticas nocivas ao interesse público.

TRAMITAÇÃO

Inicialmente, a proposta será analisada pela Comissão de Constituição e Justiça e de Cidadania quanto à admissibilidade. Se aprovada, ainda terá de ser discutida por comissão especial criada especialmente para esse fim antes de seguir para votação no Plenário.

coluna Esplanada

POR LEANDRO MAZZINI [Twitter @colunaesplanada](#)



Militar quer revelar localização de corpos no Araguaia

Um militar da reserva pretende quebrar o silêncio de décadas e fazer uma revelação histórica: a localização de 22 corpos de desaparecidos políticos e ex-guerrilheiros, assassinados pelo Exército e enterrados na região do Araguaia. A notícia será levada na quinta-feira para a juíza federal Solange Salgado, em Brasília, por grupo de familiares de desaparecidos. A chamada ‘Operação Limpeza’ dos militares à época deu-se em três locais na Serra das Andorinhas. O militar, cujo nome não foi revelado, está disposto a depor em juízo e levar as famílias ao local, mas com sob sigilo. Teme ser morto.

Buscas

A juíza é titular da 1ª Vara Federal e acompanha o caso. Ela tomou depoimento em 2013 do ex-deputado Luiz Greenhalgh, que fez primeiras buscas em 2001.

Racha

O grupo de familiares que apelou à juíza não quer ir à Secretaria de Direitos Humanos da Presidência, por não reconhecer a legitimidade do recém-criado grupo de buscas.

Introspecção

Um conhecido diplomata que almoçou há dias com o ex-presidente Lula revela que o líder está preocupado com o PT. Não há um grande nome pós-Dilma.

Choque no..

Enquanto roda o país palestrando sobre choque de gestão, apesar do Estado endividado em R\$ 79 bilhões com a União, o governador Anastasia (PSDB), de MG, não sabe o pelourinho dos servidores. Uma professora com cardiopatia grave tentou se aposentar há poucos meses. Viagou 500 km para BH numa ambulância cedida e voltou pior para casa.

.. servidor

No posto de atendimento da Secretaria de Planejamento, responsável pelos casos, a professora cardiopata foi atendida por ortopedista, que a despachou. Protestou muito, e apareceu o cardiologista três horas depois. Além de recusar aposentadoria,

o doutor ainda tirou sua função, o que rendeu a ela mais trabalho. A Coluna tem os papéis.

Operação banqueiro

O livro *Operação Banqueiro*, de Rubens Valente, com revelações sobre a Operação Satiagraha e as espionagens envolvendo poderosos, deve ser leitura obrigatória e entrar na lista dos livros nas escolas. É a História contemporânea brasileira.

Dudu 2.0?

Petistas apelidaram o presidente Eduardo Campos (PSB) de ‘Dudu Campriles’, alusão ao candidato opositor na Venezuela, Dudu Capriles.

Viva o ‘sapateiro’!

Virou papai o jornalista iraniano Muntadhr Alzaidi, famoso por ter jogado o sapato no então presidente Bush. Enviou fotos da pequena Anedia para amigos brasileiros.

El consultor

Roger Molina, o senador boliviano que tenta refúgio no Brasil, será consultor de política externa para a AL da campanha de Aécio Neves ao Pla-

nalto. Ele levou ao tucano uma moção de apoio do ex-presidente Tuto Quiroga.

Prêmio de consolo

Lembram do diplomata Eduardo Saboia, que ajudou Molina na fuga? Foi o único convidado no Itamaraty pela Casa Branca para o café do presidente Obama com mandatários e diplomatas mês passado. Por aqui, o deputado Alfredo Kaefer (foto), PSDB-PR, requereu moção de louvor a ele e aos fuzileiros que deram proteção na fuga.

No ar

O senador Roberto Requião (PMDB-PR) jogou água quente na fervura. Protocolou pedido no Senado para o Ministério das Comunicações trazer à tona todos os docu-



mentos sobre a polêmica compra, pela TV Globo, do Canal 5 de SP.

Guerra Fria 2.0

De brasileiro que presenciou de perto, e indignado, o breve reencontro de familiares separados pelas Coreias, semana passada: ‘Esta é a única parte do mundo que ainda sofre violentamente os efeitos da Guerra Fria’.

Nada a ver

Para quem associa indicação a ideologia partidária no STF: dos 11 atuais, os únicos não nomeados por Lula e Dilma são Marco Aurélio, Gilmar Mendes e Celso de Mello.

Virou moda

A presidente Dilma assinou decreto que qualifica como Organização Social o Instituto de Ensino e Pesquisa Alberto Santos Dumont.

Ponto final

O cúmulo da violência nos estádios, que extravasou para as ruas: um torcedor ser morto em SP por causa da camisa. Deixou mulher e filho de cinco meses.

PESQUISA

Microempreendedor contribui para recorde na abertura de empresas

Do total de empresas abertas, 74,2% são do grupo de microempreendedores individuais

São Paulo - O número de empresas criadas em janeiro deste ano – 160.348 empreendimentos – representou aumento de 8% sobre igual mês do ano passado, quando foram abertas 147.337 companhias. O volume foi o maior já registrado na comparação entre meses de janeiro desde 2010, informou o Indicador Serasa Experian de Nascimento de Empresas.

Economistas da Serasa Experian atribuem o crescimento à formalização dos negócios no Brasil, puxada pelos microempreendedores individuais.

Do total de empresas abertas, 74,2% são do grupo microempreendedores individuais, que registrou 119.019 processos de criação, com crescimento de 18,8% sobre janeiro do ano passado, que 100.215 empreendimentos abertos.

No caso das empresas individuais, que atingiram 10,9% do total, houve queda de 18% em relação a janeiro do ano passado. Em janeiro de 2013, foram criadas 18.432 empresas. No primeiro mês deste ano, o número caiu para 15.115. A criação de sociedades limitadas registrou, em janeiro pas-

sado, queda de 15,4%. Foram abertas em janeiro de 2013 20.668 empresas e, no mês passado, 17.488.

Com 80.793 empresas, a Região Sudeste concentrou mais da metade dos novos empreendimentos (50,4%) e registrou aumento de 11,2%. Em seguida, vieram as regiões Nordeste, com 19,5% e 31.220 empresas; Sul, com 15,5% do total (24.816); Centro-Oeste, com 9,3% do total (14.912) e Norte, com 5,4% do total (8.607).

A principal oficialização de negócios está no setor de ser-

viços, com 95.056 novas empresas e 59,3% do total. O ramo comercial é o segundo da lista com participação de 30,8% e 49.393 empresas; seguido pelo setor industrial, que corresponde a 8,3% do total com 13.278 empresas.

Nos últimos quatro anos, o setor de serviços aumentou a participação de 53,2% para 59,3%, enquanto o do comércio recuou de 35,3% para 30,8%. Já as empresas do setor industrial mantiveram uma certa estabilidade, passando de 7,6% para 8,3%. (Agência Brasil)

Investimentos já regionalizados são menores no DF e em 20 estados

São Paulo - A LOA (Lei Orçamentária Anual) deste ano prevê queda no repasse de investimentos federais para 20 estados e o Distrito Federal, quando comparada com a LOA 2013, nas verbas já efetivamente regionalizadas. A diminuição de recursos para obras e compras de equipamentos terá maior impacto especialmente nos estados do Piauí, Sergipe e Acre, que apresentam redução superior a 20% nos investimentos recebidos da União para execução local.

Em relação aos investimentos, a LOA 2014 sofreu diminuição de R\$ 2,8 bilhões, valor que representa queda de 7% em relação ao ano passado, em valores correntes. O total de recursos federais previstos para investimentos gerais foi de R\$ 86,5 bilhões em 2013 e está orçado em R\$ 81,4 bilhões para este ano.

Os recursos do levantamento realizado pelo Contas Abertas não incluem os investimentos de empresas estatais. A diminuição também atingiu os estados de Goiás, Mato Grosso do Sul, Mato Grosso, Alagoas, Maranhão, Rio Grande do Norte, estados do Norte (Acre, Amapá, Amazonas, Pará, Rondônia, Roraima e Tocantins), Espírito Santo, Minas Gerais, São Paulo, Rio Grande do Sul e Santa Catarina.

País pode perder duas posições entre as maiores economias

São Paulo - O Brasil destoou no ano passado dos emergentes com um crescimento maior do que o registrado em 2012. Porém, essa aceleração não foi suficiente para colocar o país na lista das economias com expansão mais forte em 2013.

Levantamento com 36 países mostra que o crescimento de

2,3% do Brasil está no meio da tabela, em 15º lugar, atrás de uma série de emergentes, especialmente da Ásia (de China a Tailândia), já que essas economias costumam estar entre as primeiras a divulgar o PIB.

Em 2012, na comparação com essas mesmas nações, o avanço do PIB brasileiro foi o

24º mais forte no período.

Entre os 22 mercados emergentes analisados, somente 8 (inclusive o Brasil) cresceram mais no ano passado do que em 2012.

Para Robert Wood, analista da consultoria EIU (Economist Intelligence Unit), o misto de crescimento modes-

to em 2014 com desvalorização cambial deve fazer o Brasil perder neste ano duas posições no ranking das maiores economias globais.

Atual sétimo colocado, o Brasil, projeta Wood, cairia para o nono lugar, sendo ultrapassado por Índia e Rússia ao final de 2014.

CARGO 816
O LÍDER EM VENDAS DA CATEGORIA

UM CAMINHÃO QUE JÁ RODOU POR TODO O BRASIL COM VOCÊ AGORA CHEGA AO TOPO DA LIDERANÇA.

CARGO 816. O LÍDER EM VENDAS DA CATEGORIA.

ROD. BR 277, Km 596
(Trevó Carelli) – Cascavel-PR
Telefone: (45) 3220-8300
www.konradcaminhoes.com.br

Konrad
caminhões

Respeite os limites de velocidade. www.fordcaminhoes.com.br



VISA | **FIFA WORLD CUP Brasil**
PATROCINADOR GLOBAL

PROMOÇÃO
SEU **CARTÃO**
Sicredi Visa
★ BATE UM ★
BOLÃO

Use seu Cartão
Sicredi Visa e concorra a
20 pacotes
para os jogos da
Copa do Mundo
da FIFA,
oferecidos pela Visa.

A cada
R\$ 120 em compras
= 1 número da sorte

Passagem, hotel
e ingresso para você
e um acompanhante.

Cadastre-se no site e participe:
www.promocaosicredivisa.com.br

SICREDI
GENTE QUE COOPERA CRESCE

CERTIFICADO DE AUTORIZAÇÃO SEAEINF: 04/0611/2013. Consulte o regulamento completo da promoção nas unidades de atendimento da cooperativa. Imagens meramente ilustrativas. SAC Sicredi - 0800 724 0525. Ouvidoria Sicredi - 0800 646 2519.



Desfilar saúde na avenida.
#esseehoplano

CUIDAR DE VOCÊ. ESSE É O PLANO.

A UNIMED SABE QUE SEUS PLANOS
SÃO IMPORTANTES PARA SUA VIDA E SE CUIDAR
É A MANEIRA DE VOCÊ REALIZAR CADA UM DELES.

Unimed 

Agência Unimed de Curitiba

Informe da redação

editoria e colaboradores

Empréstimo

Já foi impetrado junto ao STF (Tribunal Superior Eleitoral) um pedido de cumprimento de liminar para a liberação do empréstimo de R\$ 817 milhões ao Estado do Paraná. O imbróglio envolvendo a liberação do dinheiro tem gerado grande polêmica. A administração estadual acusa o governo do PT e os senadores Gleisi Hoffmann (PT) e Roberto Requião (PMDB) de dificultarem a liberação dos recursos.

Excluído

Foi publicada ontem a portaria cancelando o edital do concurso público da Prefeitura de Cascavel para o cargo de agente de segurança patrimonial. A medida atende a uma decisão da Justiça, que acatou pedido do Sismuv (Sindicato dos Servidores Municipais). No entendimento da juíza Sandra Dal'Molin, da Vara da Fazenda Pública, houve problemas na criação do cargo de agente de segurança patrimonial.

Outras vagas

O restante do concurso, que será realizado neste mês, foi mantido. São ofertadas 590 vagas, sendo 12 cargos de nível básico, 11 de nível médio e quatro de nível superior. Os salários variam de R\$ 719,29 a R\$ 13.451,23.

Diárias



Durante a prestação de contas referente ao exercício financeiro do 3º quadrimestre de 2013, o presidente da Câmara de Palotina, vereador Eurico Fernandes Barbosa (foto), enfatizou a redução das diárias pagas em 2013, que totalizaram R\$ 27.856,51 contra R\$ 54.777,46 de 2012. A economia foi de 49,15%.

Na folia

Por conta do Carnaval, os vereadores de Cascavel só retornam as atividades na próxima quarta-feira, na parte da tarde. As sessões de segunda e terça-feira foram transferidas, respectivamente, para quinta e sexta-feira.

Prazos suspensos

Falando em Carnaval, não haverá expediente no TSE (Tribunal Superior Eleitoral) amanhã e terça-feira. Com isso, os prazos processuais previstos para iniciar ou terminar nessas datas serão prorrogados para a quarta-feira, quando o expediente do Tribunal será das 14h às 19h. O recesso dá um "fôlego momentâneo" ao prefeito Edgar Bueno (PDT), que responde ação por cassação de mandato em Brasília.

Especiais

Representantes do TRE-PR (Tribunal Superior Eleitoral do Paraná) e autoridades do Estado assinaram Termo de Convênio de Cooperação Técnica e Parceira para a regulamentação da instalação e funcionamento de seções eleitorais especiais em estabelecimentos penais e unidades de internação de adolescentes.

Abrangência

A medida tem o objetivo de assegurar o exercício do voto aos presos provisórios e adolescentes internados nas eleições de outubro próximo. O termo abrange as cidades de Curitiba, São José dos Pinhais, Araucária, Piraquara, Maringá e Londrina.

Rapidinhas

* O prazo de inscrições para o cargo de procurador-geral de Justiça do Paraná já foi encerrado e apenas um nome se candidatou. Trata-se do atual procurador-geral licenciado, Gilberto Giacoia. * **A eleição será no próximo dia 18, mediante voto direto e secreto. Têm direito a voto todos os membros do Ministério Público do Paraná em exercício.** * A APP-Sindicato terá de pagar multa diária de R\$ 20 mil caso continue a estimular professores do Estado a liberar alunos das aulas. * **A determinação foi da 3ª Vara da Fazenda Pública, que pede a interrupção da campanha do sindicato Hora-Atividade pra Valer, prevento a suspensão da última aula um dia por semana.**

edição: Miguel Portela - editoria@oparana.com.br

FISCALIZAÇÃO

Agentes públicos devem ficar atentos aos prazos para prestação de contas

Entidades públicas precisam atualizar cadastro junto ao TCE-PR

Curitiba – Os municípios e as entidades públicas estaduais devem ficar atentos em relação ao prazo para apresentação das contas referentes ao exercício financeiro de 2013.

Para isso, as entidades públicas municipais e estaduais devem atualizar seu cadastro junto ao TCE-PR. A atualização das informações é feita diretamente no portal do Tribunal na

internet (www.tce.pr.gov.br), na aba Serviços/Cadastro de Entidades/Atualização.

Manter o cadastro sempre atualizado é fundamental porque essa é a base de dados utilizada pelo Tribunal em toda a sua relação com os órgãos fiscalizados. A medida atende à diretriz de agilização do trâmite processual determinada pelo conselheiro Artagão de

Mattos Leão, atual presidente do TCE-PR.

A atualização do cadastro é necessária para a prestação de contas do exercício de 2013. O prazo expira em 31 de março para as prefeituras, câmaras municipais, secretarias de Estado, Poder Judiciário, Assembleia Legislativa, Ministério Público, Defensoria Pública e outros órgãos da administração direta municipal e estadual.

Para as entidades da administração indireta das duas esferas - como autarquias, fundos, fundações e empresas estatais - o prazo é 30 de abril.

Desde a implantação do processo eletrônico - cuja adoção foi iniciada gradualmente a partir de 2010 -, a prestação de contas e toda a comunicação de atos processuais, citação, intimação e peticionamento é feita por meio digital, com base no cadastro.

DADOS

Devem atualizar o cadastro no TCE-PR todos os entes públicos municipais e estaduais paranaenses. Entre os dados a serem confirmados estão configuração jurídica, CNPJ, endereço completo, telefone e e-mail. Também é necessário atualizar as informações do responsável legal (gestor), do responsável técnico (contador) e do controlador interno da entidade. A Diretoria de Protocolo do TCE enfatiza que, para que a atualização seja efetivada, é necessário preencher todos os campos, clicando no botão "avançar" ao final de cada tela, e no "concluir", na última delas. "É um processo rápido e simples, mas que deve ser feito por completo para ter efetividade", afirma a diretora Cleuza Bais Leal.

Dupla função no transporte coletivo volta a ser debatida pelo Legislativo

Cascavel – A polêmica sobre a dupla função de motorista e cobradores no transporte coletivo voltou à Câmara de Cascavel. Rejeitada em plenário no ano passado, a proposição do vereador Rui Capelão (PPS) está tramitando novamente no Legislativo Municipal.

Protocolado no dia 21 de fevereiro, o Projeto de Lei 15/2014 dispõe sobre a proibição aos motoristas dos veículos do transporte coletivo de executar simultaneamente a condução do veículo e a cobrança da tarifa. O texto da lei prevê que as empresas devem adaptar os veículos que não possuem locais específicos para o cobrador e que a fiscalização da lei seja feita pela Cetras (Companhia de Engenharia de Transporte e Trânsito).

O descumprimento da lei implica em multa de R\$ 5.000 por infração recebida e, em caso de reincidência, será dobrada e o veículo será retirado de circulação. Rui Capelão afirma que a proposta é uma das bandeiras do seu mandato e que irá continuar a cobrar a medida do Executivo.

De acordo com ele, "a função precípua do motorista de

transporte coletivo é dirigir, logo a cobrança de passagens é incompatível com sua atividade. Esta é uma situação que coloca em risco o bem estar dos usuários do transporte coletivo, haja vista que é expressamente proibido pelo Código Brasileiro de Trânsito".

Capelão explica ainda que é proibido qualquer condutor de

veículo automotor dirigir e realizar outra atividade paralela, tal como falar ao celular e manusear objetos. "Assim, as atividades não podem ser realizadas simultaneamente e não são compatíveis nem de longe, pois tal atitude coloca em risco a segurança dos usuários e sobrecarrega o profissional", sustenta o vereador.



Encomendas?
Você pode estar pagando mais pelo mesmo serviço!
Escolha a BOMBONATTO e veja o custo x benefício!

TRANSPORTADORA BOMBONATTO
Você precisa. A gente entrega!



Cargas e encomendas de São Paulo para Toledo, Cascavel, Marechal C. Rondon, Foz de Iguaçu e região.
(45) 2103-8199
Toledo - Paraná

Confiança econômica

A confiança econômica na zona do euro melhorou mais do que o esperado em fevereiro, de acordo com dados divulgados, mas a queda nas expectativas de inflação entre consumidores e produtores destacou os riscos de deflação. Pesquisa mensal da Comissão Europeia mostrou que a confiança econômica nos 18 países que agora compartilham o euro subiu para 101,2 pontos neste mês ante 101,0 em janeiro.

Safra global de trigo e milho deve cair em 2014/2015

São Paulo – O Conselho Internacional de Grãos (IGC, na sigla original) disse que a produção global de trigo e milho deverá cair levemente na temporada 2014/2015, com

produtividades recuando a níveis mais habituais. “A produção de trigo pode cair 2% na comparação anual, com as produtividades provavelmente não ficando

nos níveis excepcionais do ano anterior”, disse o IGC em relatório mensal. O IGC acrescentou que a produção global de milho em 2014/2015 “está sendo inicial-

mente projetada em queda, com declínio das produtividades a níveis mais normais.” A produção global de milho em 2013/2014 foi mantida em 959 milhões de to-

neladas, enquanto a estimativa do IGC para a produção global de trigo em 2013/1204 foi elevada em 1 milhão de toneladas, para 708 milhões de toneladas.

ROMBO

União paga em locação de imóveis quase o triplo do arrecadado em aluguéis

Em 2013, R\$ 1,3 bi foi gasto em locações. No mesmo período, governo arrecadou R\$ 444,4 mi em aluguéis e arrendamentos

São Paulo - A receita da União com aluguéis e arrendamentos bancou pouco mais de um terço das despesas com locação de imóveis em 2013. No ano passado, R\$ 1,3 bilhão foi desembolsado em locações. No mesmo período, o governo arrecadou R\$ 444,4 milhões em receitas patrimoniais de aluguéis e arrendamentos, excluídos os foros, laudêmios e as taxas de ocupação de imóveis funcionais. O valor gasto pela União é recorde desde, pelo menos, 2004.

Salários

Segundo uma pesquisa salarial global da consultoria Robert Walters, o cenário de remuneração de executivos no Brasil não deve dar grandes saltos em 2014. De acordo com o levantamento, os aumentos salariais devem seguir a inflação e ficar em 8% para os que permanecerem em seu cargo atual. Ainda assim, os salários dos executivos brasileiros sofreram aumento relativamente superior ao de executivos estrangeiros. Em São Paulo, houve aumento de remuneração em todos os cargos, enquanto em Nova York, Londres e Paris os salários ficaram estáveis ou tiveram recuo.

As despesas englobam as locações de salas, prédios, casas e até espaços de festas e eventos. Como de costume, o órgão responsável pelo maior desembolso em locação de imóveis foi o MRE (Ministério das Relações Exteriores). A pasta gastou R\$ 157,7 milhões em 2013, o que representa 13% do total. O valor teve leve redução em comparação a 2011 – quando foram gastos R\$ 158,9 milhões.

Ministério das Relações Exteriores destinou R\$ 91,7 milhões para a locação de imóveis para as embaixadas, consulados, delegações e escritórios financeiros no exterior. O Brasil possui 138 embaixadas, 13 missões diplomáticas, três escritórios e 72 repartições consulares fora do país. Em 2012, o Tribunal de Contas da União determinou após auditoria, que o Ministério deveria adquirir imóveis para servirem de residência oficial às representações, já que a locação de prédios tem sido onerosa para a administração pública. Questionado

sobre as providências tomadas desde então, o MRE não respondeu até o fechamento da matéria. A Presidência da República vem logo atrás do Ministério das Relações Exteriores no ranking dos órgãos que mais gastaram com locação em 2013. A Pasta destinou R\$ 148,8 milhões às despesas, valor R\$ 34 milhões superior ao gasto em 2012 – R\$ 114,9 milhões. Os maiores desembol-

sos foram destinados à Caixa de Previdência dos Funcionários do Banco do Brasil, que recebeu R\$ 16,9 milhões pela

locação da sede da Agência Nacional de Aviação Civil, localizada no Setor Comercial Sul, em Brasília. Outros R\$ 14,4 milhões foram para a sede do órgão no Rio de Janeiro. O Ministério da Fazenda completa o ranking, ao ter destinado R\$ 140,4 milhões para locação de imóveis. Em 2012 o órgão gastou R\$ 118,3 milhões com esse tipo de despesa. Em dez anos, R\$ 7,7 bilhões foram pagos pelo governo em locação de imóveis, em valores já atualizados pela inflação.

O valor gasto pela União é recorde desde, pelo menos, o ano de 2004

Crédito teve alta moderada no início do ano, informa BC

Brasília - O crescimento mais moderado do crédito no início do ano é natural, na avaliação do chefe do Departamento Econômico do Banco Central, Tulio Maciel. Em janeiro, comparado com dezembro, o saldo do crédito do sistema financeiro cresceu apenas 0,1%. O estoque de crédito ficou em R\$ 2,717 trilhões no primeiro mês do ano. Esse saldo corresponde à soma do que é devido pelos clientes dos bancos, no final do mês. Nesse resultado, estão incluídas as concessões liberadas pelos bancos no mês e os juros. Em dezembro, o valor alcançou R\$ 2,715 trilhões. “Um avanço um pouco mais modesto é característico do período. Isso acompanha o ciclo da economia, em particular o comércio”, disse. Maciel lembrou que o saldo do crédito

to em janeiro de 2013 (R\$ 2,366 trilhões) também foi menor do que o de dezembro de 2012 (R\$ 2,368 trilhões). Entre as modalidades de crédito para as empresas, está o desconto de duplicatas, que caiu 19,3%, ao registrar saldo de R\$ 10,294 bilhões, em janeiro. O estoque de capital de giro, outra modalidade das empresas, caiu 42,4%, de dezembro para janeiro (R\$ 19,813 bilhões). Maciel disse ainda que o crédito “continua sendo elemento importante” para o crescimento da economia. Entretanto, a expansão será mais moderada. Em 2013, como o saldo das operações de crédito do sistema financeiro chegou a R\$ 2,715 trilhões, o crescimento em relação ao final de 2012 alcançou 14,6%. Para este ano, a previsão é 13% de expansão.

Brasileiro começa a deixar cheques de lado para compras de baixo valor

São Paulo - A utilização de cheques em compras de baixo valor vem deixando de ser tão comum no dia a dia do brasileiro. Antes, o recurso era utilizado com mais frequência em pequenas transações como para abastecimento de automóveis, compras em supermercados, entre outras despesas. Apesar disso, a linha de crédito não perde representativa em termos de volume financeiro, assim como nos números de inadimplência no País. Em janeiro de 2014 foram compensados 65,4 milhões de cheques em todo o País, quantidade menor que

os 74,5 milhões compensados em 2013. Contudo, para cada mil cheques compensados em janeiro deste ano, 21,1% foram devolvidos por falta de fundo, enquanto em janeiro do ano passado, para cada mil cheques, 20,2% voltaram por falta de fundos. “A quantidade reduziu, mas a representatividade em termos de inadimplência continua basicamente a mesma”, conta o economista da Serasa Experian, Luiz Rabi. A mudança, segundo ele, é que atualmente o cheque passou a ser mais utilizado para os pagamentos no valor mais alto.

INDICADORES ECONÔMICOS

DÓLAR					28/02
	% dia	compra	venda	% mês	
COMERCIAL	+0,9%	2,3440	2,3450	-2,8%	
PTAX [BC]	-0,4%	2,3327	2,3334	-3,8%	
PARALELO	0,0%	2,3000	2,4900	-3,1%	
TURISMO	0,0%	2,3000	2,4700	-3,1%	
EURO	+0,5%	3,2215	3,2231	-1,5%	
US\$ 1 É IGUAL A:					MOEDAS X REAL
Iene	102,07				Iene R\$ 0,0229
Libra est.	0,5967				Libra est. R\$ 3,91
Euro	0,7240				Peso arg. R\$ 0,30
Peso arg.	7,875				R\$1: 1.899,70 guaranis
POUPANÇA - TR					
Período/depósitos...	Poup. antiga	Poup. nova	TR		
	até 3/5/12	part. 4/5/12			
1/2 a 1/3	0,5540	0,5540	0,0537		
2/2 a 2/3	0,5540	0,5540	0,0537		
3/2 a 3/3	0,5589	0,5589	0,0586		
4/2 a 4/3	0,5241	0,5241	0,0240		
5/2 a 5/3	0,5027	0,5027	0,0027		

BOVESPA					28/02
IBOVESPA: -1,08%					47.094 pontos
Ações		%			R\$
Petrobrás PN		-3,21			13,59
Vale PNA		-0,75			29,09
Brasil ON		+2,02			20,70
Brasil Foods ON		+4,94			42,92
Sid Nacional ON		-6,92			10,23
Rossi Resid. ON		-4,47			1,71
ÍNDICES DE INFILAÇÃO					
Índice em %	JAN	FEV	ano	12m	
IPCA (IBGE)	0,55	-	0,55	5,59	
IGP-M (FGV)	0,48	0,38	0,87	5,76	
IGP-DI (FGV)	0,40	-	0,40	5,62	
REAJUSTE DE ALUGUÉIS					
Índice	JAN	FEV	MAR		
IGP-M (FGV)	1,0551	1,0566	1,0576		
IGP-DI (FGV)	1,0552	1,0562	-		
* Correção anual. Multiplique valor pelo índice					
SELIC ANUAL: 10,75% TJLP: 5,00%/ano					

TABELA DO IR					MARÇO
BASE (R\$)					Aliq. % deduzir
Até 1.787,77					- -
De 1.787,78 até 2.679,29					7,5 134,08
De 2.679,30 até 3.572,43					15 335,03
De 3.572,44 até 4.463,81					22,5 602,96
Acima de 4.463,81					27,5 826,15
Dedução por dependente: R\$ 179,71; IR 2013: juros de 7,52% no pgto parcelas atrasadas em fevereiro.					
SAL. MÍNIMO PR (maio/2013 a abril/2014)					
I	R\$ 882,59	III	R\$ 949,53		
*II	R\$ 914,82	IV	R\$ 1.018,94		
Em reais. *Faixa II: empregados domésticos.					
OUTROS INDICADORES					
TJLP [%]	JAN	FEV	MAR		
Sal. mínimo	724,00	724,00	724,00		
UPC	22,36	22,36	22,36		
CUSTO DA CONSTRUÇÃO (CUB)					
R\$/m2	DEZ	JAN	%m	%ano	%12m
Paraná	1.145,70	1.146,44	0,06	0,06	6,43
Norte	1.120,86	1.124,62	0,34	0,34	10,67
Oeste	1.134,05	1.135,09	0,09	0,09	6,20

PREVIDÊNCIA COMP. FEVEREIRO				
Empresário/empregador				
Contribui com 11% sobre o pró-labore, de R\$ 724,00 (R\$ 79,64) a R\$ 4.390,24 (R\$ 482,93), através de GPS..				
Autônomo				
1) Quem só recebe de p. físicas: recolhe 20% entre R\$ 724,00 (R\$ 144,80) a R\$ 4.390,24 (R\$ 878,05). 2) Recebe de jurídicas: a empresa recolhe 11% sobre máximo de R\$ 4.390,24 (R\$ 482,93) e desconta autônomo. 3) Recebe de jurídicas e físicas: desconto de 11% sobre o que recebe de jurídicas até R\$ 4.159,00 (R\$ 457,49). Se não atingir este teto, recolhe 20%, sobre diferença até R\$ R\$ 4.159,00. 4) Aut. especial: sobre R\$ 724,00, recolhe 5% (donas de casa, Lei 12.470/2011 ou 11% (demais especiais), mas só aposentap idade. Facultativo				
Contribui com 20% sobre R\$ 724,00 (R\$ 144,80) a R\$ 4.390,24 (R\$ 878,05), através de carnê..				
Assalariados				
Salários até R\$ 1.317,07				
de R\$ 1.317,08 até R\$ 2.195,12				
de R\$ 2.195,13 até R\$ 4.390,24				
Emp. domésticos	Aliq. %	R\$ mín	R\$ máx	
Empregado	8 a 11	57,92	482,93	
Empregador	12	86,88	526,83	
Total	20 a 23	144,80	1.009,76	
Venc.: empresas 20/3 e pessoas físicas 17/3				

MERC. RURAL				
PREÇO PRODUTOR (DERAL/SEAB)				
Em 28/02	PR	DIA	30d.	Casc.
SOJA	64,23	-0,6%	4,2%	63,50
MILHO	22,44	0,1%	13,6%	22,00
TRIGO	41,97	0,6%	-0,4%	41,00
BOI GORDO	115,71	0,0%	2,6%	115,00
FRANGO	2,22	0,5%	1,8%	2,06
BOLSA DE CHICAGO				
Em 28/02	CONT.	FECH.	DIA	30d.
SOJA	mar/14	1.414,25	20,75	10,0%
FARELO	mar/14	467,90	3,90	9,2%
MILHO	mar/14	457,50	9,50	5,9%
TRIGO	mar/14	599,00	16,75	5,8%
LOTES/ATACADO (AgDOSSIÉ.DINHEIRO)				
Em 28/02	PRAÇA	R\$	SEM	30d.
SOJA	Cascavel	67,50	2,3%	8,5%
SOJA	Paranaguá	73,00	0,7%	8,1%
MILHO	Cascavel	26,50	6,0%	23,3%
PRODUTOR e LOTES: soja, milho e trigo em sc 60kg, boi gordo em arroba e frango em kg. CHICAGO: pontos scents de US\$ /bushel na soja [27,2kg], milho e trigo [25,4kg] e US\$ tonelada curta no farelo [907kg]. DIA: var. em pontos				

O ministro da Defesa da Ucrânia afirmou ontem que a Rússia enviou 6 mil militares e 30 blindados à região separatista da Crimeia, aumentando a tensão entre os dois países. O ministro Igor Peniuk disse ao conselho de ministros que a Rússia começou a enviar os reforços na sexta, sem aviso prévio nem permissão da Ucrânia. Por conta disso, a Ucrânia colocou suas tropas em estado de alerta.

CURITIBA

Motoristas e cobradores aceitam proposta e decidem encerrar greve

A oferta do TRT-9 teve o aval do governo municipal e do sindicato patronal

Curitiba - A greve do transporte coletivo que atinge Curitiba desde quarta-feira (26) foi encerrada na manhã de ontem, depois que o Sindimoc (Sindicato dos Trabalhadores do Transporte Coletivo de Curitiba e Região Metropolitana) aceitou a proposta de reajuste salarial feita pela Justiça, que intermediou as negociações.

A proposta aceita foi feita pelo TRT-9 (Tribunal Regional do Trabalho da 9ª Região) na sexta-feira (28) e prevê, para cobradores e motoristas, reajuste salarial de 9,28% (5,26% INPC + 3,82%), abano salarial de R\$ 300 e aumento de 10,5% no cartão alimentação, que hoje está em R\$ 300. A proposta teve o aval do governo municipal e do sindicato patronal, que também compu-

seram a mesa de negociações.

A vice-prefeita, Miriam Gonçalves, que esteve presente na audiência conciliatória de sexta, manifestou-se favorável à proposta e disse que é o limite possível que o município pode assumir para por fim à greve.

A audiência de sexta foi a última realizada pelo TRT. Quanto aos dias de paralisação, a proposta da juíza aos empresários é que considerem como dia de efetivo serviço.

AUDIÊNCIAS ANTERIORES

A primeira audiência de conciliação realizada entre as partes, na quarta-feira (26), a Justiça propôs um reajuste salarial de 10,5%. A proposta foi aceita pelos trabalhadores, em assembleia realizada nesta quinta, mas rejeitada pelas empre-



Trabalhadores do transporte coletivo aprovaram a proposta em assembleia ontem pela manhã na Praça Rui Barbosa

sas. A reivindicação inicial dos grevistas era aumento de 16% para os motoristas e de 22% para os cobradores, além de um reajuste no vale-alimentação.

Na reunião quinta-feira, sem o acordo por parte do sindicato patronal, a magistrada que acompanha o caso Ana Carolina Zaina, reduziu o reajuste para 7,5%. Já os empregadores avançaram de 5,26% - índice equivalente à inflação acumulada - para 7,26%. A pro-

posta, no entanto, foi recusada pelos trabalhadores, uma vez que o índice elevaria os salários dos cobradores de R\$ 940 para R\$ 1.009 e dos motoristas de 1.660 para 1.781. Na ocasião, O Ministério Público do Trabalho propôs aumento de 8,5% para motoristas e 10,5% para cobradores.

PLASTIVEL
Indústria de Plásticos Cascavel Ltda
Sacos, Sacolas, Filmes Técnicos,
Embalagens Plásticas Personalizadas.
Fone/Fax:
45.3038-4358 / 3035-4360
9969 4414
www.plastivel.com.br
BR 277 KM 596
Cascavel - Paraná



CERTA PRÉ MOLDADOS
Estruturas, tubos,
abrigos para ponto de ônibus,
bebedouros para gado,
lajes e cercas.

fone: 45.3226-6336

CLIMATIZADORES

Topclima
UM AR DE CONFORTO

TOP 160

TOP 400

TOP 60

Linha Industrial, Comercial e Residencial. Consulte nossa fábrica.

- CONFORTO TÉRMICO
- BAIXO CONSUMO DE ENERGIA
- MELHORA A UMIDADE DO AR
- MELHOR CUSTO X BENEFÍCIO

Telefone | Fax: (45) 3219-6899
topclima@topclima.com.br
topclima.com.br

Rodovia BR 277 - Km 589, 15255 | Cascavel - PR

COMUNICADO

Encontra-se no IML da cidade de Cascavel-Paraná o corpo de ANDRÉ LUIZ HOSELDER, CPF nº 448.221.620-87, cor branca, idade entre 40 e 45 anos, altura aproximada 1,70 metros, dentes naturais, falecido em 14 de janeiro de 2014, no município de Cascavel, Conforme Declaração nº 04 do Conselho Estadual de Distribuição de Cadáveres do Paraná - CEDC/PR, expedida em 15 de Janeiro de 2014, este corpo esta para ser doado à Universidade Estadual do Oeste do Paraná - Campus Francisco Beltrão, para fins de pesquisa conforme preconiza a Lei 8.501/1992. Em caso de conhecimento de algum parente do suposto, entrar em contato com o IML do município de Cascavel - PR

TRANSPORTADORA BOMBONATTO

Antes sempre do que nunca.

Encomendas? Você pode estar pagando mais pelo mesmo serviço!
Escolha a BOMBONATTO e veja o custo x benefício!

TRANSPORTADORA BOMBONATTO
Você precisa. A gente entrega!

1970 - 2010

Cargas e encomendas de São Paulo para Toledo, Cascavel, Marechal C. Rondon, Foz do Iguaçu e região.
(45) 2103-8199
Toledo - Paraná

PREVISÃO DO TEMPO

CASCAVEL

Domingo 02/03/2014 Poucas nuvens

Terça 03/03/2014 Parcialmente nublado com chuvas e trovoadas isoladas à tarde

Quarta 04/03/2014 Parcialmente nublado com chuvas e trovoadas isoladas à tarde

Maringá max 31 min 17
Londrina max 30 min 18
Cascavel max 30 min 16
Foz do Iguaçu max 31 min 17
Curitiba max 26 min 17
Paranaguá max 28 min 21

CRESCENTE 08/03-10h26
CHEIA 16/03-14h08
MINGUANTE 23/03-22h46
NOVA 30/03-15h44

Loterias CAIXA

NOSSOS RESULTADOS SÃO INFORMATIVOS E NÃO SUBSTITUEM OS RESULTADOS OFICIAIS.

FEDERAL concurso 4845 1º prêmio 32.422 2º prêmio 40.919 3º prêmio 84.249 4º prêmio 40.046 5º prêmio 41.797	DUPLA SENA concurso 1259 1º sorteio 05 13 15 44 45 50 2º sorteio 09 10 20 35 38 50	LOTOMANIA concurso 1431 09 10 13 14 20 22 26 34 36 39 41 47 55 58 59 69 83 92 97 00
QUINA concurso 3430 06 14 34 51 58	LOTOFÁCIL concurso 1025 01 02 07 09 11 13 14 15 16 17 18 19 22 23 25	TIMEMANIA concurso 545 17 28 31 39 49 66 70
MEGASENA concurso 1578 03 06 30 37 53 56	TIME DO SANTOS FC	

Educação Especial

Será realizado de 10 a 12 de abril, no anfiteatro da Unioeste, em Cascavel, o XI Seminário de Educação Especial, que tem como tema "A Concepção de Pessoa com Deficiência e a Prática Pedagógica na Perspectiva Histórico-Cultural do Professor no Ensino Regular". As inscrições poderão ser realizadas de 1 a 15 de março, pelo site www.unioeste.br/peeseminario2014.

ROTHA
INFORMÁTICA

PENSOU EM AUTOMAÇÃO? TEMOS A SOLUÇÃO.

VENDA E ASSISTÊNCIA TÉCNICA



Impressora Fiscal



Gaveta de Dinheiro



Leitor CCD



Leitor Laser



Microcomputadores



Monitores



Rotha Informática - Fone: 3223-9558
Rua Maranhão, 1150 Cascavel - Paraná -
e-mail: rotha@rothainformatica.com.br
Faça orçamento sem compromisso

FESTA

Juventude se reúne em Carnaval religioso

O município de Cascavel não oferece desfile de rua neste ano

Cascavel - Os carnavais religiosos estão na linha de frente neste feriado. Como o município não tem nenhuma programação de carnaval para este ano, a folia ficou por conta das igrejas. Ontem foi o primeiro dia de festa nas igrejas católicas Quadrangular e Presbiteriana. Mais de dois mil jovens celebraram com muito louvor e oração o primeiro dia do feriadão.

A expectativa é que durante os quatro dias de feriado prolongado mais de dez mil jovens se reúnam nas instituições religiosas. O Carnaval com Cristo, da Igreja Católica, está sendo realizado no Centro de Convenções e Eventos de Cascavel, das 8h às 18h, neste domingo.

Já os participantes da Igreja Quadrangular estão se reunindo

neste feriado nas dependências da Escola Municipal Edison Pietrobelli, Caic II (Centro Atensão Integral a Crianças), no Bairro Santa Cruz. E, por fim, os jovens da Igreja Presbiteriana estão fazendo as celebrações de carnaval no Colégio Estadual Padre Carmelo Perrone, a partir das 19h30, todos os dias.

Para participar do Carnaval da

Igreja Quadrangular é preciso pagar uma taxa de R\$ 95, que inclui hospedagens e toda a alimentação para os quatro dias de festa. A Igreja Presbiteriana pede uma taxa de R\$ 70 também para pouso e alimentação. Como a festa da Igreja Católica é aberta e não necessita de inscrição antecipada, não tem custo.

● LARISSA LUDWIG

MATINÊ

A Associação Atlética Comercial será novamente a única opção de diversão para as crianças neste carnaval. No dia 4 de março o clube realizará uma matinê dançante, a partir das 14h. Crianças de 3 a 12 anos podem participar. O valor do ingresso custa R\$ 15 para não sócios e R\$ 10 para sócios. As crianças precisam estar acompanhadas dos pais ou responsáveis. (LL)



A matinê para as crianças fica por conta do Clube Comercial

Unioeste participa da Feira de Serviços no Dia da Mulher

Cascavel - Será realizada no próximo dia 8, Dia Internacional da Mulher, a "Feira de serviços - mulheres e seus jeitos de mudar o mundo", que é um encontro entre instituições que desenvolvem projetos abordando as áreas de igualdade de sexos, valorização da mulher, saúde, segurança, educação e solidariedade. O evento será realizado das 9 às 15 horas, no Calçadão da Avenida Brasil (em frente ao Hotel Copas Verdes).

A Feira é organizada pelo Colegiado Objetivo de Desenvolvimento do Milênio e o Sesi (Serviço Social da Indústria) e a Unioeste estará participando com os cursos de Fisioterapia, Odontolo-

gia, Letras e Enfermagem, ofertando orientações sobre o câncer de boca e cuidados da saúde bucal das crianças; dinâmicas de conscientização sobre o tabagismo e apresentação do grupo de teatro. Estará presente também o Banco de Leite do HUOP (Hospital Universitário do Oeste do Paraná) com orientações sobre amamentação.

Os serviços serão ofertados gratuitamente e vão desde exames preventivos, orientações de saúde e jurídicas, além de cortes de cabelo, massagem, design de sobrancelha, recreação, oficinas de artesanato, apresentações de música e dança.

ACIPA | Entidade realiza feira de cães



A Acipa (Associação Cidadã de Proteção aos Animais) mais uma vez realizou a feira de adoção de cães, ontem pela manhã, na Praça Wilson Joffre, Centro de Cascavel. Desta vez, 20 animais, filhotes e adultos, aguardavam por um novo dono. Para aqueles que quiseram levar um dos cães para casa era necessário passar por uma entrevista, preencher um contrato e pagar uma taxa de R\$ 30. Todos os cães já são vacinados e castrados. Vale lembrar que a feira de adoção é realizada todos os sábados, no mesmo local, a partir das 10h.

File&cia
RESTAURANTE

File mignon e picanha fatiados
Uma opção rápida e succulenta

Comida de qualidade com preço justo!!

Rua Recife, 134 - F: (45) 3224-7220

CERTA
PRÉ MOLDADOS

Estruturas, tubos, abrigos para ponto de ônibus, bebedouros para gado, lajes e cercas.



Fone: 45.3226-6336

Era por volta das 3h da madrugada de ontem quando bandidos chegaram em um Astra preto e explodiram um caixa eletrônico em São Miguel do Iguaçu. Eles lograram êxito na ação e fugiram sem deixar pistas e levando uma quantia de dinheiro não divulgada.

CARNAVAL

Feriadão de Cascavel começa violento, com dois homicídios

Uma das vítimas morreu ao tentar salvar a irmã de um ataque de fúria do cunhado

Cascavel – O feriadão de Carnaval começou violento em Cascavel, com o registro de dois homicídios entre a noite de sexta-feira e a manhã do sábado.

O primeiro corpo, não identificado até o fechamento desta edição, foi encontrado no início da madrugada na esquina das ruas Hibisco e Marfin, no Loteamento Melissa II. Um homem aparentando cerca de 30 anos estava caído na rua com um tiro na cabeça.

Socorristas foram chamados, mas ao chegarem ao local nada puderam fazer, pois o homem já estava sem vida. Ele tombou morto com uma mochila nas costas e um isqueiro na mão.

O segundo homicídio foi registrado no início da manhã de ontem na Rua Presidente Bernardes, no Bairro Cancelli, e teve como vítima o pedreiro e vendedor de cachor-



O primeiro corpo foi encontrado caído no meio da rua, no Loteamento Melissa II



Diego Silva da Rosa morreu com uma facada no peito, desferida pelo cunhado

ro quente Diego Silva da Rosa, 23 anos.

Diego morreu com uma facada no peito ao tentar separar a briga da irmã com o cunhado André Rodrigues da Silva, conhecido como Pin-duca e que fugiu logo após cometer o crime.

As polícias Civil e Militar tiveram muito trabalho, porque imediatamente após o crime uma grande confusão se

estabeleceu na residência. A esposa do criminoso e irmã da

vítima acabou sendo presa após agredir outra mulher.

OUTROS DOIS ASSASSINATOS

O sábado começou com muito trabalho para os funcionários do IML (Instituto Médico Legal) de Cascavel, que receberam outros dois corpos durante a madrugada. O primeiro deles chegou por volta das 2h e foi trazido de Quedas do Iguaçu. Trata-se de um adolescente de 16 anos, assassinado com um tiro no tórax. O segundo, vindo de Catanduvas, era de Dirceu Alves Ferreira dos Santos, 31 anos, morto com uma facada no abdômen.

Mutirão abre 114 vagas em penitenciária

Curitiba - Terminou na sexta-feira o mutirão carcerário realizado na PCE (Penitenciária Central do Estado), em Piraquara, para analisar a situação de presos que tinham benefícios adquiridos e aguardavam julgamento.

Iniciado na segunda-feira e conduzido pelo juiz Moacir Antonio Dalla Costa, da Vara de Execução Penal de Curitiba, e pela promotora Luciana Lepri, com apoio de um grupo de assistentes, técnicos da Celepar e servidores penitenciários da PCE, o mutirão concedeu livramento (condicional, definitivo e regime aberto) a 50 apenados e progressão de pena para o regime semiaberto a outros 64 detentos.

Com isso, foram abertas 114 de regime fechado, que poderão ser ocupadas por presos condenados que estão em carceragens de delegacias de polícia da capital e do interior.

Mulheres são presas com 28 kg de maconha

Cascavel - A Denarc (Divisão Estadual de Narcóticos) apreendeu em duas abordagens na Rodoviária de Cascavel um total de 28 quilos de maconha com um trio de mulheres.

A primeira abordagem foi a um ônibus que fazia a Linha Rio de Janeiro/Foz do Iguaçu. Ao revistarem as bagagens, os policiais civis encontraram nas malas de Juci Anne Barbosa, 25 anos, e Iracema Cavalcante de Souza, 58, um total de 18.886 quilos de maconha.

Elas assumiram a responsabilidade pelo transporte disseram que levariam a maconha para a capital carioca, onde residem. Juci e Iracema receberiam o valor de R\$ 500 cada.

A segunda abordagem foi a



Denarc apreendeu maconha na rodoviária de Cascavel

uma passageira em atitude suspeita que aguardava para embarcar. Daniela Ferreira de Souza, 18 anos, foi presa em flagrante com um total de 9,6 quilos de maconha em

uma de suas bolsas. A jovem também levaria a droga para o Rio de Janeiro e receberia R\$ 250 pelo transporte.

●JAQUES MOREIRA

Contrabando causa perda de veículo

Foz do Iguaçu - O TRF (Tribunal Regional Federal) da 4ª Região, com sede em Porto Alegre, decidiu manter a pena de perdimento de um veículo apreendido pela Receita Federal em Foz do Iguaçu enquanto era usado para transportar mercadoria contrabandeada do Paraguai.

O proprietário ajuizou ação na Justiça Federal de Foz do Iguaçu em agosto do ano passado pedindo a devolução do veículo. Após a ação ter sido julgada improcedente, o autor recorreu no tribunal.

Ele alegou que estava passando e que as mercadorias apreendidas eram de uso pessoal. Sustentou ainda que a pena de perdimento de seu Fiat Uno Mille, ano 2010, era desproporcional, visto que carregava produtos (CDs, DVDs, bebidas, perfumes e artigos eletrônicos) num valor aproximado de R\$ 7.500,00 e seu carro está avaliado em R\$ 22.779,00.

Após examinar o recurso, o relator do processo, juiz federal Ivori Luis da Silva Sche-

ffer, concluiu que era nítida a destinação comercial das mercadorias. “O autor tem como ocupação principal a comercialização de mercadorias da mesma natureza daquelas transportadas no veículo, conforme informado pela autoridade fiscal”, ressaltou no voto.

Scheffer destacou que apesar de o réu declarar que estava a passeio, os registros de fronteira revelam que ele havia realizado 10 viagens ao Paraguai em menos de um ano.

panorama policial

Embriaguez

Ao todo, seis condutores de carros e motos foram presos após serem submetidos ao teste do bafômetro na madrugada de ontem, em Cascavel. Foi durante uma operação de fiscalização realizada por policiais militares e agentes da Cettrans. O trabalho deve prosseguir até o fim do Carnaval.

Esfaqueado

Um morador de Vila Nova, no interior de Toledo, foi internado após ser ferido com uma facada no peito. A vítima, de 29 anos, relatou que foi ferida por outro homem a quem havia emprestado certa quantia em dinheiro há cerca de dois meses. Não soube, entretanto, precisar o nome do criminoso, a quem declarou ter conhecido em um bar.

Tiro na perna

Um rapaz suspeito de envolvimento no assassinato de uma garota encontrada morta dias atrás dentro do Rio Taturi foi preso sob mandado de segurança pela Polícia de Terra Roxa. Ao ser conduzido para a viatura, no entanto, ele tentou empreender fuga e acabou se dando mal, pois foi alvejado com um tiro que acabou causando a fratura de uma das pernas.

Só de cueca

Em Santa Helena, a Polícia Militar prendeu na sexta-feira à noite um homem que, depois de se embriagar, tirou parcialmente a roupa antes de ir embora. Ele foi encontrado andando só de cueca na Rua Alfredo da Costa Duarte, no Jardim Floresta. Como não tinha antecedente criminal, entretanto, acabou liberado mais tarde.

Cigarros

Uma S-10 Executive e um Renault Master, ambos com placas de São Paulo, foram encontrados repletos de cigarros contrabandeados do Paraguai escondidos em meio a um matagal na localidade de Aguá do Xororó. Os dois veículos foram guinchados e levados até a Delegacia da Receita Federal de Guaira.

Fratura exposta

O motociclista Vagner Carlos Teixeira, 30 anos, sofreu uma fratura exposta ao se envolver em um acidente de trânsito no fim da noite de sexta-feira, na região central de Cascavel. Segundo informações, um Astra e a motocicleta CG 150 seguiram pela Rua Salgado Filho. O carro foi acessar a Rua Paraná e fechou o motociclista que bateu no paralama do Astra. Vagner foi encaminhado com os ferimentos para atendimento hospitalar pelo Samu.

SOBRECARGA EVITÁVEL

Violência preenche 25% dos leitos de UTI do SUS

Excesso é ainda maior nos internamentos convencionais

Cascavel – Imprevisíveis, mas evitáveis. A violência urbana e no trânsito está sobrecarregando cada vez mais hospitais que atendem pelo SUS (Sistema Único de Saúde). O Samu (Serviço de Atendimento Móvel de Urgência), que faz a regulação dos leitos de todas as ocorrências da região Oeste, calcula que 25% das UTIs (Unidades de Terapia Intensiva) bancadas pelo sistema público são ocupadas por vítimas de acidente de trânsito, agressões e tentativas de homicídio. “Isso é em épocas normais. Em temporadas de feriado, como essa de Carnaval, esse índice tende a aumentar”, alerta o médico e diretor do Consamu, Rodrigo Nicácio Santa Cruz.

Os sete hospitais do Oeste, que ofertam o serviço, somam 65 leitos de UTI para adultos. Isso significa que, em média, 16 estão constantemente ocupados por acidentados, baleados ou esfaqueados.

Nos leitos convencionais essa estatística também é preocupante. Em alguns

hospitais da região esse índice chega a 80%. Levantamento feito pelo **O Paraná** nos hospitais da região que atendem pelo SUS revela o problema. Algumas unidades hospitalares não informaram os dados solicitados.

O Hospital Bom Jesus, de Toledo, por exemplo, calcula que 20% dos seus 20 leitos de UTI acolhem pessoas acidentadas e/ou feridas por arma branca ou arma de fogo.

Já no HUOP (Hospital Universitário do Oeste do Paraná), os internamentos de agressões, tentativas de homicídio e vítimas de acidentes de trânsito registrados em 2013 chegam a 17%. Estratificando apenas os atendimentos do pronto-socorro, o índice é maior: chegando a 26% em 2013.

Os dados mais recentes fornecidos pelo diretor-geral do HU, Luiz Sérgio Fettback, problematiza ainda mais a situação. De acordo com ele, desde 1º de janeiro o HU internou 556 pacientes que sofreram algum tipo de acidente. A média de ocupação nos leitos é de 18 dos 195



Rodrigo Santa Cruz, diretor técnico do Consamu: ocorrências de acidente de trânsito e violência urbana envolvem fatores controláveis

ofertados pelo HU. “Também deve ser considerada a longa permanência quando recebemos pacientes com quadro politraumático, por exemplo”, detalha Fettback.

● LAÍS LAÍNY

Solucionar é preciso

O diretor-técnico do Consamu, Rodrigo Nicácio Santa Cruz, descreve as dificuldades do sistema em atender a ocorrências que só existem pelo descuido, falta de conscientização e pela intolerância humana.

Diferente de doenças, que depois de descoberta o paciente não tem mais tanto controle, os fatores que levam a um acidente ou a uma tentativa de homicídio são passíveis de serem evitados. “Um acidente, por exemplo, envolve fatores controláveis. A via precisa

estar bem sinalizada, tem de haver educação e respeito às leis de trânsito. São índices que podemos diminuir”.

Ele já atuou no Samu de São Paulo e relata que, mesmo com proporções demográficas diferentes, os índices regionais também são preocupantes. “O que existe de diferente de São Paulo e aqui é que há muitos acidentes com moto, mas a maioria envolve mototaxistas que vão costurando o trânsito e andam muito rápido. Por aqui, há muitos estudantes universitários e pes-

soas que usam a moto como meio de transporte para ir trabalhar”.

Rodrigo apresenta números. Em Cascavel, entre o dia 1º e 27 de fevereiro, o Samu regulou encaminhamento de 87 pessoas envolvidas em acidente de trânsito em Cascavel. Nem todos ficam internados, mas considerando que em cada acidente há pelo menos duas pessoas envolvidas, essas ocorrências geraram 174 potenciais vítimas. “São fontes geradoras de sobrecarga no sistema”.

panorama regional

regional@oparana.com.br

Schiavinato percorre região

ASS. PREF. N.S. ROSA



O prefeito de Nova Santa Rosa, Rodrigo Fernandes, recebeu a visita do ex-prefeito de Toledo e pré-candidato a deputado estadual, José Carlos Schiavinato (PP). Rodrigo aproveitou para trocar experiências em várias áreas da gestão pública, as quais o ex-prefeito de Toledo conhece bem. O vice, Ademair Bloch (esq.), também acompanhou o encontro

Sessão

Devido ao feriado de Carnaval, a próxima sessão da Câmara de Guaraniaçu, em vez da próxima segunda-feira, será realizada no dia 10. Ela terá início às 13h30.

Mudança

O feriado desta semana também levou a Câmara de Vereadores de Marechal Cândido Rondon a alterar a data de sua próxima sessão ordinária. Em vez desta segunda, ela ocorrerá às 17h de quarta-feira. O Legislativo voltará a atender a partir das 12h do dia 5.

Acima da lei

Missal investiu no último trimestre do ano passado 29,76% da arrecadação dos impostos em educação e 28,54% em saúde. O mínimo exigido por lei, respectivamente, é de 25% e 15%. “A administração pública dá prioridade a essas duas áreas, porém sofre com alterações no Fundeb, e isso traz certas dificuldades à gestão”, afirma o prefeito Adilto Luís Ferrari (DEM).

Campanha

A Acisa, Associação Comercial e Empresarial de Santa Helena, lançou campanha para estimular as vendas do comércio local. As empresas integradas estão identificadas com bandeirolas da promoção, que tem apoio dos conselhos da Mulher e do Jovem Empreendedor.

Placas

Quinhentas e quarenta e cinco novas placas e 288,6 metros quadrados de sinalização horizontal. A liberação foi garantida pelo Detran à administração pública de Terra Roxa em recente visita do prefeito Ivan Reis (PP) ao

Departamento Estadual de Estradas de Rodagem.

Concurso

Acabam de ser homologadas as inscrições do Concurso Público 01/2014 da Prefeitura de São Miguel do Iguaçu. Ao todo, 778 pessoas se inscreveram para concorrer às 55 vagas disponíveis. O cargo de assistente social é o mais concorrido, com 65 candidatos para uma única vaga, e o de professor é o menos disputado, com dez inscritos para cada vaga. As provas escritas serão realizadas no dia 9 de março.

Empreendedora

Marechal Cândido Rondon acaba de confirmar sua participação no programa Cidade Empreendedora. Conforme o responsável pela ação no Oeste, Alan Debus, do Sebrae, a finalidade dele é ser um projeto prático ao desenvolvimento local de micros e pequenas empresas. Ele estimula, entre outros, empresários a participar de licitações públicas.

1,5 mil atendimentos

Em apenas quatro meses, o Serviço de Atendimento Móvel de Urgência de Toledo realizou mais de 1,5 mil atendimentos. Os trabalhos se iniciaram no dia 1º de novembro. Até agora, Toledo fez repasse de R\$ 985.855,78 à unidade. O Samu integra Rede de Urgência e Emergência instituída em 2008 pelo governo federal.

Aniversário

Comissão de Eventos e associação comercial já trabalham no programa festivo dos 47 anos de Santa Helena, no fim de maio. A ideia é desenvolver inúmeras atividades e eventos voltados à data, como Passeio Ciclístico, retomada da Corrida Rústica, Expo-Santa Helena e shows.

Congresso

Até o fim da tarde de sexta-feira, mais de 175 pessoas já haviam confirmado presença no 2º Congresso Caciopar, agenda para 14 e 15 de março, no PTI, em Foz do Iguaçu. O tema será O papel da iniciativa privada no desenvolvimento territorial. O desafio do evento é aprofundar ações e projetos que levem a região a um novo estágio no seu processo de crescimento, diz o presidente da Coordenadoria, Mario César Costenaro. As inscrições seguem até o dia 7, a R\$ 100 por pessoa. Podem ser feitas no somente pelo site www.caciopar.org.br.

TERRA ROXA | Começa construção de 85 casas populares



O município de Terra Roxa iniciou a preparação para a construção de 85 casas populares, em parceria com a Cohapar (Companhia de Habitação do Paraná) e a Caixa Econômica Federal. As novas habitações vão estar localizadas no Parque das Nações. Serão construídas três modelos de residências, que vão de 35m a 45m. Das 85 habitações, quatro serão destinadas a moradores portadores de necessidades especiais.

COOPERATIVA

Shows nacionais marcam aniversário de 50 anos da Lar

Cinquentenário contará com apresentações de Leonardo e Michel Teló, respectivamente, em Missal e em Medianeira

Medianeira - Consolidada como a terceira maior cooperativa do Paraná, com a previsão de um faturamento bruto de R\$ 3 bilhões em 2014, a Cooperativa Lar comemora 50 anos de fundação no dia 19 de março, data em que inaugura o seu novo Centro Administrativo às margens da BR-277, em Medianeira.

As festividades do primeiro cinquentenário, abertas dia 19 de fevereiro com o lançamento do livro “Uma História de Cooperação, Atitude e Amor”, do jornalista Eloy Olindo Setti, terão shows dos cantores Leonardo e Michel Teló, respectivamente, no dia 18 de março, às 20h, em Missal e dia 19, às 21h, em Medianeira. Durante os dois espetáculos serão efetuados sorteios de caminhonetes Hilux 0 km, para os participantes da campanha de vendas Lar 50 anos.



Show do cantor Leonardo será apresentando em Missal

Criada sob inspiração da encíclica católica Mater et Magistra, que prega a cooperação e a solidariedade, a Cooperativa Lar nasceu na chamada Gleba dos Bispos, que deu origem ao município de Missal, sob acompa-

nhamento direto de dom Geraldo de Proença Sigaud, que sugeriu formar uma comunidade para ser indutora do desenvolvimento por meio do esforço solidário dos seus integrantes. Neste primeiro cinquentenário, ela se consolidou como a grande locomotiva do desenvolvimento regional, contando com 9.199 associados e 6.461 funcionários. “A história da Lar se reflete no processo de desen-

volvimento da região onde está inserida, a qual conhecemos e respeitamos, por isso temos que ser bons e eficientes gestores”, ressalta o diretor-presidente, Irineo da Costa Rodrigues.

PROGRAMAÇÃO

Dia 18 de março em Missal:
9h – Inauguração do monumento alusivo à fundação do município e da Cooperativa Lar;
9h30 – Missa em ação de graças na Igreja Matriz;
21h – Show do Leonardo, no estacionamento do Centro de Eventos com o sorteio de uma caminhonete Hilux da campanha de vendas Lar 50 anos.

Dia 18 de março em Medianeira
12h30 – Almoço no refeitório do novo Centro Administrativo, com a presença de associados fundadores ou seus representantes;
13h30 – Inauguração do Bosque dos Pioneiros;
14h30 – Inauguração da estátua em homenagem à família associada e ao quadro de funcionários;

15h – Inauguração da placa em homenagem aos associados fundadores, no hall de entrada do novo Centro Administrativo;
15h15 – Inauguração da placa em homenagem aos presidentes da Cooperativa Lar.
15h30 – Visita panorâmica ao novo Centro Administrativo e, 16h15 – coquetel festivo.

Dia 19 de março em Medianeira:
17h – Inauguração do novo Centro Administrativo da Cooperativa Lar, no KM 668, às margens da BR 277, seguido de coquetel para os convidados.
21h – Show do cantor Michel Teló, na Praça Municipal Ângelo Darolt. Durante o show acontece o sorteio de uma caminhonete Hilux da campanha de vendas Lar 50 anos.

Comunidade quilombola é alvo de investimentos

Guaíra – A Comunidade Quilombola Manoel Ciriaco dos Santos, em Guaíra, é alvo de investimentos por parte do poder público. O principal deles é a edificação de sete casas de alvenaria pelo programa de habitação rural da Cohapar (Companhia Habitacional do Paraná), viabilizado numa parceria entre governo federal e do Estado do Paraná.

As famílias contempladas ainda participam de uma série de encontros com o objetivo de fortalecer a permanência no campo. Nas reuniões, elas recebem orientações para produção de alimentos para consumo próprio e para vendas, já que as famílias têm a propriedade como única fonte de renda. A capacitação é feita por meio do Emater, que possui experiência no setor agrícola.

“A edificação de novas casas na área rural beneficia também o comércio e a geração de



Casas de alvenaria foram viabilizadas por meio de parceria entre governos estadual e federal

emprego, por meio das construções que utilizam materi-

ais e profissionais do município”, explica o secretário de

Agricultura e Meio Ambiente, João Paulo Machado.

Guaíra amplia atendimento odontológico

Guaíra - Para atender à demanda da população com problemas de saúde bucal, o Departamento Odontológico, de Guaíra, oferece tratamento gratuito nas unidades básicas de saúde da Vila Alta, Santa Paula e Maracaju dos Gaúchos.

Os interessados devem procurar as unidades e fazer um agendamento, onde três vezes por semana um profissional presta os atendimentos. Na unidade central, o atendimento é realizado de segunda a sexta-feira, das 8h às 12h e das 13 às 17h.

Segundo a diretora Rosimeire Cristina de Souza, a saúde bucal do município ganhará, em breve, um importante reforço. “Teremos também o trabalho com o Odontomóvel, o que vai dinamizar o trabalho que já vem sendo realizado. Nossa equipe de profissionais tem realizado muitos atendimentos e a tendência é aumentar o número de pacientes atendidos”, comentou.

Escolas municipais têm mobiliário renovado

Terra Roxa – Toda a rede municipal de ensino de Terra Roxa recebeu um importante incremento na infraestrutura das salas de aula. Por meio de um de convênio com o governo federal, o município recebeu 1.050 conjuntos escolares formados por carteiras e cadeiras, além de 63 conjuntos

para professores e três mesas para cadeirantes. O valor total do convênio é de R\$ 142.770,10, sem contrapartida do município.

De acordo com a professora Rosimar Galante, responsável pela elaboração dos projetos da secretaria de Educação, o mobiliário possui medidas es-

pecíficas para atender a altura dos alunos. Com a chegada dos conjuntos, os alunos passarão a ter mais conforto, proporcionando melhor rendimento em sala de aula.

Para o prefeito, Ivan Reis, os investimentos realizados na educação reforçam a política municipal de ensino. “Os

desafios dos educadores em sala de aula e de toda equipe que atuam dia a dia nas escolas merecem toda nossa atenção. Por esse motivo, damos toda autonomia à secretaria de Educação para que realize projetos iguais a esse, que resultou em mais de mil conjuntos escolares”, disse Ivan.

BEERVEL
DISTRIBUIDORA DE BEBIDAS

45.3038-7043



Sua vida com mais Saúde!



R: Siqueira Campos 1281, Country - Cascavel / PR

ofertas de
CARNAVAL
FORD



3 ANOS
de Garantia



Ecosport Freestyle 1.6
Flex 2014 (EFE4)

R\$ **64.990,00** à vista
ou entrada de R\$ 38.994,00
+ 24x de R\$ 1.240,00

Taxa 0,79%

Direção elétrica/Ar-condicionado/Air Bag Duplo/Freios ABS
Sync Media System/Vidros elétricos/ Bagageiro de Teto
Faróis com LED/Faróis de Neblina/Rodas de liga leve 15"



CASCADEL AV. BRASIL, 5606 |45| 3220.8200
TOLEDO AV. PARIGOT DE SOUZA, 1215 |45| 3379.7600



Oferta válida até 05/03/2014. Novo Ecosport Freestyle 1.6 2013/2014 (EFE4) a partir de R\$64.990,00 à vista ou financiado com entrada de R\$38.994,00 e saldo em 24x de 1.240,00. Valor total a prazo 68.754,00. Não abrange seguro, acessórios, documentação e serviços de despachante, manutenção ou qualquer outro serviço prestado pelo Distribuidor. Sujeito à aprovação de crédito. O valor de composição do CET poderá sofrer alteração, quando da data efetiva da contratação, considerando o valor do bem adquirido, as despesas contratadas pelo cliente, custos de Registros de Cartórios variáveis de acordo com a UF (não incluso no valor das parcelas e no cálculo da CET) a data da contratação. Contratos de Financiamento e Arrendamento Ford Credit são operacionalizados pelo Banco Bradesco Financiamentos S.A. Valores válidos para cores sólidas. Frete incluso.

Campeões recebem prêmios

A festa de premiação do Campeonato Metropolitano de Marcas do ano passado será na próxima sexta-feira, na Associação da Rádio Colméia. Os cinco primeiros colocados das categorias Marcas A, Marcas B e Marcas N receberão troféus. O Automóvel Clube de Cascavel fará na mesma festa o lançamento da temporada 2014.

Rali da Meia Noite será disputado no próximo sábado, em Cascavel

O Rali da Meia Noite será disputado no próximo sábado, em Cascavel. A tradicional competição de rali de regularidade chega à sua 24ª edição com a expectativa de uma excelente prova. O Clube de Rallye de Cascavel fixou o limite máximo de 50 carros na prova.

O Rali da Meia Noite valerá também pela primeira etapa do Campeonato Paranaense de Rali de Regularidade 4x4. Serão disputadas as categorias Master, Graduados, Júnior e Expedition 4x2. A largada será às 16h e a chegada está prevista para a meia noite.

Uma das mudanças é com relação à utilização dos pneus. "Este ano estão liberados pneus Mamute Off Road, cross e similares para todas as categorias", diz Vanderlei Hirt, o Fritão, que organiza a prova e todo o Campeonato Paranaense.

A categoria Expedition 4x2 é para quem quiser participar e não tem um veículo 4x4. "A



FOTOS: ORLEI SILVA

O Rali da Meia Noite começará às 16h e terá o máximo de 50 carros

Expedition é uma categoria destinada a qualquer tipo de carro e o trajeto será diferenciado do Rali 4x4 para a Master, Graduados e Júnior. A pre-

miação será com troféus até o quinto lugar em todas as categorias", acrescenta Fritão.

Para obter mais informações sobre como participar do Rali

da Meia Noite, acesse o site www.rallyparana.com.br. Se preferir envie um e-mail para rallyparana@hotmail.com ou por telefone (43) 9916-0031.

Aposta

A Petrobras e o Banco do Brasil apostaram no sucesso dos Felipes da Williams. O Massa será o piloto número 1 da equipe e o Nasr será o reserva e de testes. Se Massa conseguir brigar pelo título, as duas empresas brasileiras terão uma grande exposição na mídia mundial e em especial na brasileira. Isso quer dizer que os R\$ 33 milhões pagos pelo Banco do Brasil poderão ser transformar em uns R\$ 50 bilhões em retorno de mídia.

Copa Paraná

A Copa Paraná/Nova Schin de Velocidade na Terra terá sua primeira etapa no próximo domingo, em Foz do Iguaçu.

Mulheres

Sábado também será disputado o primeiro Desafio de Arrancada do ano em Cascavel. Por o Dia Internacional das Mulheres, a competição irá homenageá-las. Elas não pagarão ingresso. Além disso, o Automóvel Clube de Cascavel e a Asppac (Associação de Pilotos e Preparadores de Arrancada de Cascavel), que promovem o Desafio, prometem homenagens surpresas.

Kartistas aproveitam o feriado para treinar

Vida de kartista não é moleza e a grande maioria dos cascavelenses aproveitará o feriado prolongado de Carnaval para treinar no Kartódromo Delci Damian, preparando-se para a etapa de abertura do Campeonato Sul-Brasileiro. A prova será no próximo dia 23, em Cascavel.

Entre aqueles que treinarão durante todos os dias de folia estão os cascavelenses Diogo Webber e Edgar Bueno Neto, ambos da categoria Júnior Menor. Diogo defende a equipe Webber Construtora e Incorporadora e Edgar a escuderia MA Máquinas/John Deere/Erva Mate Folha Verde.

Diogo Webber tem treinado quase todas as tardes e está praticamente pronto para o

Sul-Brasileiro, no qual disputará sua primeira prova em casa pela categoria Júnior Menor. "Estou ansioso para correr em casa. O kart está rendendo bem nos treinos e a expectativa é brigar pela vitória", afirma Diogo.

Já Edgar Bueno Neto treinou durante toda a semana e continuará treinando até terça-feira. Depois irá participar da 2ª etapa da Copa São Paulo Light, no dia 15, no Kartódromo Aldeia da Serra. Em seguida, retornará a Cascavel para a abertura do Sul-Brasileiro. "Estou trabalhando duro para fazer um bom papel na primeira etapa do Sul-Brasileiro. A prova será em casa e será importante uma vitória para ter mais tranquilidade para as etapas



Edgar Bueno Neto disputará a Copa São Paulo no dia 15, mas com o Sul-Brasileiro na cabeça

do Rio Grande do Sul e de Santa Catarina", salienta Edgar Bueno Neto.



Diogo Webber irá correr pela primeira vez em casa na categoria Júnior Menor

itapu água mineral

DISK ÁGUA
(45) 3226 0544

REDE ENTERPAG
CORRESPONDENTE BANCÁRIO

Precisando de
DINHEIRO??

Consulte nossos promotores
45 3304 1608
www.enterpag.com.br

COMPOSTO DE
ERVA MATE
FOLHA VERDE

Fone: (45) 3224-3435
melmate@uol.com.br

RUMO A RIO 2016

Ginástica Rítmica do Brasil

pronta para iniciar disputas

Integrante da seleção nacional, toledana Angélica Kwieczynski busca subir no ranking mundial

Toledo - A seleção brasileira de ginástica rítmica individual, com as atletas Angélica Kwieczynski, Andressa Jardim, Emanuelle Lima e Natália Gaudio, estará nos Jogos Sul-Americanos deste ano, em Santiago, no Chile, e espera ir tão bem quanto foi na última edição, em 2010. No próximo dia 12, a delegação embarcará para a capital chilena para os treinamentos no Ginásio Poliesportivo Estádio Nacional, palco da modalidade. As disputas por equipe, individual geral e por aparelhos - arco, bola, fita e maças - serão de 16 a 18 de março.

Para a ginasta toledana Angélica Kwieczynski, a competição será a segunda fora do País na temporada, pois no próximo fim de semana, dias 8 e 9, representará o Brasil no Grand Prix da França, em Thiais. Segundo ela, por serem as duas primeiras competições do ano, fica difícil estimar resultados. “Não sei como estão as outras ginastas, mas estou treinando bastante, desde o início do ano, e



Angélica Kwieczynski competirá na França e no Chile este mês

estou bem preparada para apresentar o Brasil nas duas competições”, diz a atleta.

Técnica da atleta em Toledo e na seleção, Anita Klemann espera uma boa exibição já de olho no futuro. “Estamos trabalhando para melhorar a colocação da Angélica no ranking mundial, pensando nas Olimpíadas de 2016. Queremos que ela termine entre as 12 melhores nesta competição, o que é um resulta-

do excelente, considerando o nível técnico das demais ginastas”, diz a treinadora. Já para o Sul-Americano do Chile, a meta é buscar medalhas.

Nas duas disputas Angélica repetirá as séries apresentadas no ano passado, mas com algumas adaptações. Como o tempo era curto, técnica e atleta decidiram manter as séries, promovendo apenas pequenas modificações.

Torneio dos Campeões de Futsal

está confirmado pela Federação

Curitiba - Pouco tempo depois de ter sido cancelada por conta do calendário de jogos de algumas equipes, a competição que reunirá os últimos cinco campeões ativos da Chave Ouro do Campeonato Paranaense de Futsal, além do campeão da Chave Prata 2013, foi confirmada oficialmente pela Federação Paranaense de Futebol de Salão para ser realizada em Umuarama, de 19 a 23 de março.

O Torneio dos Campeões/Unipar contará com as presenças do pentacampeão Cascavel (2003, 2004, 2005, 2012 e 2013), do tricampeão Foz Futsal (1996, 1997 e 2001), dos bicampeões Rondon (2009 e 2013) e Umuarama (2007 e 2008), do Guarapuava (2010) e do Ampére, atual campeão da Prata. Na versão proposta em janeiro, o certame previa a participação também do Pato Branco, campeão de 2006, mas que neste ano ficará inativo.

De acordo com o diretor técnico da Federação, Antônio Carlos Abrão, o Torneio dos Campeões tem por finalidade integrar o futsal adulto do Estado e dar início aos preparativos para a Chave Ouro 2014. Para alavancar a competição, o campeão dos campeões ganhará o direito de representar o Paraná na Liga Sul 2015.

Pelo regulamento do torneio, as seis equipes ficarão divididas em dois grupos e jogarão entre si dentro da chave para que os dois melhores avancem à fase semifinal, no cruzamento olímpico (1º do Grupo A x 2º do Grupo B e 1º do Grupo B x 2º do Grupo A). Os critérios de desempate serão os mesmos utilizados na Chave Ouro 2013 – número de pontos, confronto direto e gol average. Maior vencedor do Estado, o Cascavel ficou no Grupo A, com Guarapuava e Ampére. Já o Grupo B é formado por Umuarama, Rondon e Foz Futsal.

Holanda investe na sede do Flamengo

A sede do Flamengo, na Gávea, está passando por reformas desde o início do ano, visando à melhora da estrutura para receber a delegação da Holanda no período da Copa do Mundo. Os custos da melhoria giram em torno de R\$ 1 milhão e estão sendo bancados integralmente pelos holandeses, que deixarão o legado para o Rubro-Negro.

Clássicos internacionais

são os destaques deste domingo

São Paulo – Com o futebol nacional vivendo um domingo magro, com apenas três partidas – uma pelo Cearense, uma pelo Gaúcho e uma pelo Potiguar - devido ao Carnaval, os campeonatos internacionais são uma boa opção neste domingo para os fãs do esporte que têm canais por assinatura.

Pelo Espanhol, o clássico de Madri entre Atlético e Real colocará a liderança em jogo, às 13h (de Brasília). O time do melhor do mundo Cristiano Ronaldo é o ponteiro, com 63 pontos, três a mais que a equipe do hispano-brasileiro Diego Costa e do arquirrival Barcelona, que assistirá ao duelo de camarote enquanto enfrenta o modesto Almería, às 17h.

Na França, o clássico confronto entre o líder Paris Saint-Germain e o quinto colocado Olympique de Marselha, às 17h (de Brasília), aparentemente se apresenta desigual, devido ao posicionamento das equipes na tabela de classificação, mas a rivalidade promete deixar qualquer estatística de lado quando a bola rolar.

Na Itália, o embate entre Milan e Juventus, às 16h45 (de Brasília), é o grande destaque do dia. Em campo as equipes deverão deixar de lado a enorme distância que as separa na tabela de classificação. Enquanto a invicta Juventus lidera o campeonato com folga, com nove pontos a mais que a vice Roma, o Milan ocupa a modesta nona posição.

Já na Inglaterra, o principal assunto do dia será a final da Copa da Liga Inglesa, entre Manchester City e Sunderland, às 11h (de Brasília). Se o jogo fosse pelo Campeonato Inglês, o time de Manchester, terceiro colocado no nacional com três pontos e um jogo a menos que o líder Chelsea, seria ainda mais favorito contra o antepenúltimo da tabela. Na Copa da Liga Inglesa, entretanto, o Sunderland promete equilíbrio, depois de eliminar o Chelsea nas quartas de final e o Manchester United na semifinal.

panorama

esportivo

Tênis

A final do Brasil Open de Tênis será disputada neste domingo e colocará frente a frente os vencedores das partidas de ontem pela fase semifinal, que contou com os confrontos entre o brasileiro Thomaz Bellucci (108º do ranking) e o argentino Federico Delbonis (61º do ranking) e entre o alemão Tommy Haas (12º do ranking mundial) e o italiano Paolo Lorenzi (114º).

Cuiabá

A Ordem dos Advogados do Brasil no Mato Grosso obteve liminar na última sexta-feira para ter acesso a detalhes sobre as obras relacionadas à Copa do Mundo de 2014 em Cuiabá. A Secretaria Extraordinária da Copa, que já havia se negado a prestar esclarecimentos sobre o tema, agora tem 15 dias para cumprir a determinação judicial. Nesta semana, o presidente da Federação Mato-Grossense de Futebol, Luiz Wellington da Silva, admitiu que o presidente da CBF, José Maria Marin, revelou preocupação com o futuro do futebol na região.

Indisciplina

Um caso de indisciplina na prisão pode impedir a volta do goleiro Bruno aos gramados. Para jogar pelo Montes Claros, que lhe ofereceu salário de R\$ 1.430 e um contrato de cinco anos, Bruno teria que pedir para cumprir sua pena em regime semialberto - quando o preso pode sair da cadeia para trabalhar. O problema é que Bruno tem ficha suja na detenção por ter ameaçado de agressão dois colegas de cela e um agente penitenciário, além de ter mais quatro anos para cumprir em regime fechado.

Em Curitiba

A Espanha já definiu todo o seu cronograma para a Copa do Mundo. A seleção, que vai defender o título no Brasil, chegará ao País apenas no dia 8 de junho, cinco dias antes da estreia no torneio contra a Holanda, que será em Salvador. A sede da atual campeã será em Curitiba, no moderno Centro de Treinamento do Caju, pertencente ao Atlético-PR.

Kardec

O Palmeiras deu mais um passo importante para comprar Alan Kardec: entrou em acordo com o Benfica sobre a forma de pagamento dos 4 milhões euros (cerca de R\$ 13 milhões) pedidos pelo atacante. A próxima etapa é chegar a um acordo salarial com o jogador e, enfim, exercer a preferência de compra depositando o dinheiro. O prazo se encerra em 31 de maio, embora o empréstimo vá até o dia 30 de junho.

TOCAM HOJE			
ESPAANHOL			
8h	Villarreal	x	Betis
13h	Atlético de Madri	x	Real Madrid
13h	Sevilla	x	Real Sociedad
17h	Barcelona	x	Almeria
17h	Rayo Vallecano	x	Valencia
FRANCÊS			
10h	Ajaccio	x	Lille
13h	Lyon	x	Montpellier
17h	PSG	x	Olympique
COPADA LIGA INGLESA			
11h	Manchester City	x	Sunderland
ITALIANO			
8h30	Cagliari	x	Udinese
11h	Atalanta	x	Chievo
11h	Genoa	x	Catania
11h	Torino	x	Sampdoria
11h	Verona	x	Bologna
11h	Sassuolo	x	Parma
14h30	Livorno	x	Napoli
16h45	Milan	x	Juventus
16h45	Fiorentina	x	Lazio
ALEMÃO			
11h30	Hoffenheim	x	Wolfsburg
13h30	E. Frankfurt	x	Stuttgart
PORTUGUÊS			
13h	N. da Madeira	x	Rio Ave
13h	Paços Ferreira	x	Marítimo
13h	Gil Vicente	x	Vitória de Setúbal
14h	Belenenses	x	Benfica
16h15	Vitória de Guimarães	x	Porto
INGLÊS			
13h30	Aston Villa	x	Norwich
13h30	Tottenham	x	Cardiff City
13h30	Swansea	x	Crystal Palace
CEARENSE			
16h	Horizonte	x	Ceará
GAÚCHO			
16h	Caxias	x	Passo Fundo
POTIGUAR			
17h	Alecrim	x	América



72 VEZES OU PRIMEIRA PARCELA PARA MAIO

**OU TAXA 0% PARA LINHA
SANDERO E DUSTER**

SANDERO STEPWAY ►

1.6 16V FLEX 13/14

- RÁDIO MP3, USB E BLUETOOTH
- VIDROS DIANTEIROS ELÉTRICOS
- COMPUTADOR DE BORDO
- AR CONDICIONADO
- AIR BAG DUPLO
- ABS

**A PARTIR DE
R\$ 42.990**

**ENTRADA DE R\$ 24.504,00
+ 24x 836,16**

**TAXA
0%**



**3
ANOS
GARANTIA**

**3
ANOS
GARANTIA**



VENHA CONHECER O NOVO LOGAN

**A PARTIR DE
R\$ 28.990**

DUSTER DYNAMIQUE ►

1.6 16V FLEX 13/14

- DIREÇÃO HIDRÁULICA
- AIR BAGS DUPLO
- AR CONDICIONADO
- VIDROS E TRAVAS ELÉTRICAS
- RODAS DE LIGA LEVE
- FARÓIS DE NEBLINA
- ABS

**A PARTIR DE
R\$ 57.990**

**ENTRADA DE R\$ 37.694,00
+ 24x 915,51**

**TAXA
0%**



**3
ANOS
GARANTIA**

DUSTER DYNAMIQUE 1.6 16V 13/14 a partir de R\$ 57.990,00 ou (65% de Entrada) R\$ 37.694,00 + 24x de R\$ 915,51 com taxa de 0% ao mês + TC, IOF e Seguro Proteção Financeira. SANDERO STEPWAY 1.6 16V 13/14 a partir de R\$ 42.990,00 ou (57% de Entrada) R\$ 24.504,00 + 24x de R\$ 836,16 com taxa de 0% ao mês + TC, IOF e Seguro Proteção Financeira. NOVO LOGAN 1.0 16V 13/14 a partir de R\$ 28.990,00. Os carros acima anunciados têm pintura sólida e são Flex. Pagamento da primeira parcela para o mês de Abril. Financiamento sujeito a aprovação de crédito pela financeira Renault. Imagens meramente ilustrativas. Alguns itens mostrados e/ou mencionados são opcionais e/ou acessórios e/ou referente a versões específicas. Consulte a concessionária Open Veículos. Se beber não dirija. Promoção válida até dia 05/03/2014. Enquanto dirigir, não fale ao celular. Preserve a vida. O uso do cinto de segurança em conjunto com Air bag podem salvar vidas.

Open Veículos
Você mais perto de um RENAULT

CASCADEL - (45) 3218-3000
Avenida Brasil, 1339 - Jardim Gramado

TOLEDO - (45) 3277-8100
Av. Parigot de Souza, 3224

FOZ DO IGUAÇU - (45) 3576-5000
Rua Nelson da Cunha Junior, 300



O Museu Oscar Niemeyer realiza hoje e na próxima quinta-feira o projeto +MON. Neste domingo, o museu tem entrada gratuita das 10h às 18h, e no dia 6 é a "Quinta + MON", quando os visitantes poderão permanecer até as 20h no espaço, com entrada franca a partir das 18h. Na terça, feriado de Carnaval, o museu funcionará normalmente, das 10h às 18h. Apenas na quarta, dia 5, abrirá das 13h às 18h.

O pagode do Sorriso Maroto de volta a Cascavel

Cascavel - Quem não se lembra da música "Assim Você Mata o Papai", trilha sonora do casal Leleco (Marcos Caruso) e Tessália (Débora Nascimento) em Avenida Brasil? Pois é, agora o público cascavelense terá a oportunidade de curtir pessoalmente esse e outros sucessos do grupo Sorriso Maroto, que estará realizando show no próximo dia 13, no Cowboy

Saloon. Além dessa divertida canção, o repertório promete músicas como "Na Cama", "Relaxa", "Ela" e "Fofinha Delícia", tema de Perséfone (Fabiana Karla) na novela "Amor à Vida".

Sorriso Maroto surgiu em 1997 como uma brincadeira de amigos no Grajaú, bairro da Zona Norte carioca. Aos poucos, o grupo foi conquistando espaço e logo estava se apresentando nas principais casas de samba do Rio e abrindo shows de artistas consagrados, como Zeca Pagodinho e Beth Carvalho.

Desde então, Bruno Cardoso (vocal), Cris Oliveira (percussão e vocal), Sérgio Jr (violão e vocal), Vinícius Augusto (teclado e vocal) e Fred (percussão) não param de fazer sucesso pelo País. A maioria das composições é assinada pelos componentes, e a inspiração, segundo os músicos,

vem do dia a dia.

Antes mesmo de ser tema musical do casal Leleco e Tessália, a música "Assim Você Mata o Papai" ficou entre as dez mais ouvidas nas rádios durante meses seguidos.

15 ANOS DE CARREIRA

Em março de 2012, o grupo realizou um show na Quinta da Boa Vista, no aniversário da cidade do Rio de Janeiro, para a gravação do DVD em comemoração aos 15 anos de carreira. Participaram vários outros artistas, entre eles Jammil E Uma Noites, Trio Ternura, Coral Resgate, Revelação e Gustavo Lima. No ano passado, depois do sucesso desse trabalho comemorativo e de vencer o Prêmio Multishow 2013 na categoria Melhor Grupo, o Sorriso Maroto lançou pela gravadora Som Livre o EP Sorriso



DIVULGAÇÃO

Riscos e Certezas. Com o clima do "pagodinho diferente" marcante do grupo, o CD traz seis músicas que fazem a galera sambar e se emocionar. E é esse balanço que o grupo promete trazer para Cascavel no dia 13.

Os ingressos promocionais do 1º lote já estão à venda ao valor de R\$ 26 + um quilo de alimento não perecível (pista) para estudantes e doadores de sangue; área Vip em frente ao palco, R\$ 41, e camarote, R\$ 60 por pessoa.

CERTA PRÉ MOLDADOS

Estruturas, tubos, abrigos para ponto de ônibus, bebedouros para gado, lajes e cercas.

fone: 45.3226-6336

O Actros, que já era afinado com o mundo, agora está no ritmo do Brasil.

AGORA COM FINAME

Mercedes-Benz Actros

O extrapesado mais completo da Mercedes-Benz agora é produzido no Brasil e conta com uma grande vantagem:

60 meses com taxa de **0,49%** a.m. (BNDES FINAME PSI) + 10% de entrada + saldo em 36 parcelas com taxa ZERO ou saldo em 60 parcelas com taxa de 0,49% a.m.

Rentabilidade, conforto, robustez e segurança vão soar como música para seus ouvidos.

Mercedes-Benz
A marca que todo mundo confia.

GRUPO Ingá Veículos

Rodovia BR - 277 Km 588 Cataratas
Cascavel - PR (45) 3301-1620

www.ingaveiculos.com.br

Respeite os limites de velocidade.

Condições válidas para o caminhão modelo Actros, 0km, da marca Mercedes-Benz, modelos 2546 e 2646 credenciados no BNDES. Operação financiada pelo Banco Mercedes-Benz do Brasil, através do BNDES Finame PSI em 64% para BK (Médias - Grandes e Grandes Empresas) e 72% para MPME (Micro, Pequenas e Médias Empresas) do valor total do bem, à taxa de 0,49% ao mês, correspondente a 6% ao ano, Tarifa de cadastro (TC) de R\$ 1.000,00, com entrada obrigatória de 10% do valor total do bem. Podendo ser financiado através de Capital de Giro, até 26% para BK (Médias - Grandes e Grandes Empresas) e 18% para MPME (Micro, Pequenas e Médias Empresas) do valor total do bem, à taxa de 0% ao mês, correspondente a 0% ao ano, carência de 3 ou 6 meses e prazo total de até 36 meses; ou à taxa de 0,49% ao mês, correspondente a 6% ao ano, com carência de 3 ou 6 meses e prazo total de até 60 meses. Operação de Capital de Giro sujeita a *IOF. Condição válida até 31/03/2014 ou até durar o estoque de unidades para caminhões Actros. Condição válida para todo o território nacional, exceto para cliente Pessoa Física. O produto BNDES Finame PSI é financiado com recursos do BNDES e está de acordo com a legislação, circulares e demais normas desta instituição, conforme cláusulas contratuais. As condições estão sujeitas a alterações por parte da Autoridade Monetária, bem como pelo BACEN e BNDES de acordo com a regulamentação em vigor. As condições financeiras estão sujeitas aos critérios de aprovação de crédito do Banco Mercedes-Benz. *Qualquer alteração da alíquota de tributos alterará a parcela calculada. SAC 0800 722 8499. Ouvidoria: opção 5. Atendimento exclusivo para deficientes auditivos e/ou de fala: 0800 722 8490. Site: www.bancomercedes-benz.com.br

Banco Mercedes-Benz



Novelas da semana



GLOBO

Malhação (Globo, 17h30)

SEGUNDA
Antônio comemora a caixa roubada de Paulino. Anita decide assistir à apresentação de Ben e Martin na Embaixada. Paulino revela que foi assaltado por um homem vestido de palhaço e Pedro desconfia de Antônio. Maura implora por uma segunda chance com Hernandez. Anita se envolve com um menino. Vestindo uma máscara de Carnaval, Sofia beija Ben.

TERÇA
Ben percebe que foi beijado por Sofia e se afasta da menina. Sidney vê Sofia sendo desprezada por Ben e aprova. Sofia chora por causa da rejeição de Sidney, Ben a consola e os dois acabam se beijando. Martin pede Micaela em casamento. Vera, Bernardete, Soraia, Ronaldo e Abelardo decidem expandir seus negócios. Antônio agride o menino que dançava com Anita. Sofia beija Ben em seu quarto, quando Sidney chega.

QUARTA
Sidney se revolta contra Ben e Sofia. Martin anuncia seu noivado com Micaela, para surpresa de Ronaldo, Zico e Omar. Serguei fala com Meg sobre a surpresa que pretende fazer para a primeira noite de amor com Flaviana, que vê os dois juntos e desconfia da proximidade deles. Um homem se interessa pela história que Antônio publica. Sidney questiona Sofia sobre seus sentimentos por ele.

QUINTA
Sofia quase beija Sidney, mas ele desvia. Raissa revela para Anita que ela foi bem nas provas e conseguiu recuperar o ano letivo. Ben convida Sofia para ir ao cinema. Tita chora ao ver Hernandez com Maura. Flaviana se preocupa com a proximidade de Meg e Serguei. Gustavo deixa escapar para Flaviana que Meg prepara um evento em hotel de luxo. Ben se arruma para Sofia e ela fica feliz pelo esforço do rapaz.

SEXTA
Sofia e Ben se entendem, quando Anita surge e percebe o clima. Flaviana se desespera ao imaginar que Serguei e Meg a estão traindo. Maura esconde dinheiro em um vaso de flor e Antônio vê. Micaela apoia Martin em sua nova condição financeira. Antônio observa quando Anita deixa o casarão à procura de Ben e insinua para a menina que ela irá se magoar. Sofia beija Ben, e Anita vê a cena.

Joia Rara (Globo, 18h20)

SEGUNDA
Amélia afirma para Ernest que Pérola é filha de Franz. Benito chantageia Manfred para não contar o que sabe

sobre ele. Toni pergunta a Hilda se ela está saindo com Aderbal Feitosa. Manfred se declara para Amélia e lhe dá um anel, que entala em seu dedo. Pérola diz a Matilde que seu bebê é um ser especial. Manfred pede que Benito o agrida. Zefinha diz a Ernest que Amélia e Manfred tiveram um namoro. Manfred aparece muito ferido na casa de Amélia e desmaia na frente dela.

TERÇA
Amélia e Apolônio socorrem Manfred. Franz fica irritado com Amélia por ela ter ajudado Manfred. Cícero confirma para Ernest o namoro de Amélia e Manfred. Dália aconselha Ernest a conversar com Amélia para esclarecer a verdade. O show de Lola é um sucesso. Ernest pergunta a Amélia por que ela nunca disse a Franz que teve um namoro com Manfred.

QUARTA
Amélia nega para Ernest que tenha namorado Manfred. Franz se chateia com Amélia e resolve sair de casa. Pérola ganha presentes de Amélia, Franz, Apolônio e Sonan pelo seu aniversário. Josué chega ao cortiço com um presente de Ernest e Pérola se entristece ao perceber que o avô não irá a sua festa. Benito chantageia Manfred. Pérola ouve Ernest dizer a Amélia que não sabe se a amará se for filha de Manfred.

QUINTA
Ernest chora, mas não consola Pérola. Manfred manda seus capangas darem um sumiço em Benito. Pérola fica doente de tristeza. Na mansão, Ernest também tem febre. Sonan e Tenpa se preocupam com a saúde de Pérola. Aderbal se insinua para Hilda, que se esquivava gentilmente. Lindinha convence Pérola a brincar no bloco de carnaval. A menina manda uma fantasia de espadachim para Franz.

SEXTA
Pérola pede que Amélia e Franz brinquem carnal com ela. Manfred sai de casa fantasiado de espadachim. Manfred leva Amélia para longe do bloco e, por causa da música, ninguém percebe. Volpina e Venceslau avisam Franz e Mundo que Manfred levou Amélia. Franz salva Amélia de Manfred e pede desculpas por ter desconfiado dela. O delegado diz a Ernest que Benito está muito machucado e quer fazer uma revelação.

SÁBADO
Santinha dá para Lola um chá que teoricamente faria sumir sua voz. Manfred procura Cristina, que se assusta. Benito acusa Manfred na frente de Ernest e do delegado. A voz de Lola começa a desafinar e ela se lembra do chá de Santinha. O delegado interrompe o jantar de Ernest e Dália para contar que Benito morreu. Aurora e Davi se beijam no camarim. Ernest e o delegado encontram uma chave de ban-

Lili trai Marlon com William

William (Thiago Rodrigues) e seus amigos resolvem se separar e fugir pela mata para despistar Assis (Ravel Cabral) e os seguranças da Comunidade. Lili (Juliana Paiva), Celina (Mariana Rios) e Marlon (Rodrigo Simas) são capturados, mas William só consegue salvar a ex. Eles se refugiam na tribo. Durante um passeio, Lili cai numa poça de lama e começa a afundar. William a salva e ela acaba beijando o antigo namorado e traindo Marlon, seu atual amor. Enquanto isso, o biólogo e a professora correm perigo, porque são levados para a Comunidade.



co na casa de Benito. Manfred expulsa Cristina da mansão e Rubens a socorre. Ernest sonha com Ananda e Pérola.

Além do Horizonte (Globo, 19h30)

SEGUNDA
William afirma a Celina que quer ficar com ela. Lili fica decepcionada ao saber que William incentivou Marlon a ficar com ela. Heloísa fica desanimada com Flávio. William e seus amigos decidem se separar e fugir pela mata, para despistar Assis e os seguranças da Comunidade. Tereza desconfia de Angelique. William corre para ajudar Lili ao vê-la ser capturada por Walmor. LC procura Thomaz.

TERÇA
LC avisa a Thomaz que fugiu da Comunidade. William vê Lili e Celina serem levadas por Walmor e Assis. Kleber arrasta Keila pela cidade, e Fátima tenta ajudar a amiga. LC pede abrigo na casa de Heloísa. William não consegue soltar Celina e é obrigado a fugir com Lili. Marlon é capturado e preso junto a Celina. Lili, William e os índios chegam ao local onde Celina e Marlon estavam presos. Tereza reencontra Marlon.

QUARTA
Marlon enfrenta Tereza, que fica furiosa. Marlon ameaça não dar a fórmula para Tereza. William teme admitir que quis salvar Lili antes de Celina. William, Lili e André pedem para trabalhar na tribo, e Guto se incomoda. Keila pega os fios de cabelo de Kleber no momento em que ele sai do banheiro. Marlon negocia com Tereza sua libertação e a de Celina. Thomaz ameaça LC.

QUINTA
LC conta para Thomaz que Heloísa disse seu nome enquanto dormia. Carlos designa as tarefas para William, Lili, Guto e André. Fernanda entrega a Álvaro a soma das despesas que teve com Inês. Marlon conta para Celina que a fórmula está no pingente

que deu para Lili. Angelique conta o plano de Tereza para LC.

SEXTA
LC manda Angelique descobrir o nome do investidor que Tereza pretende colocar na máquina. Álvaro pensa em se casar com Inês. Marlon afirma a Celina que fará o que puder para salvá-la. Inês aceita se casar com Álvaro. Fátima recebe o resultado do exame de DNA e mostra para Kleber. Lili cai numa poça de lama e começa a afundar. Fátima enfrenta Kleber. William salva Lili, e os dois se beijam.

SÁBADO
William e Lili ficam constrangidos. Kleber socorre Fátima. Keila acusa Kleber de agredir Fátima. Kleber se preocupa com a ameaça que recebe de Vó Tita. Kleber fica tenso com a cirurgia de Fátima. Lili e William pensam um no outro. Tereza se desespera ao constatar que o dinheiro não está na conta da Comunidade. LC avisa a Tereza que desviou o dinheiro de Orlando para sua conta particular.

Em Família (Globo, 21h10)

SEGUNDA
Luiza tem uma séria conversa com Helena sobre Laerte. Juliana se desespera ao chegar em casa e saber que Iolanda levou Bia. Helena e Laerte se encontram. Nando sofre pensando em uma conversa que teve com Juliana sobre filhos. Helena assusta Luiza, e Laerte sai em socorro da jovem. Chica, Nando e Ricardo conversam com Juliana. Marina passeia com Clara. Jairo leva Bia para ver Juliana.

TERÇA
Laerte pede para Verônica ficar com ele no Brasil. Juliana ouve Jairo falando com Guiomar sobre a conversa com Nando. Shirley decide dar uma joia para Selma. Luiza sonha com o concerto de Laerte e Leto. Verônica mostra a Laerte anúncios de locais onde podem montar uma escola de música.

Uma joia some do estojo que será leilado. Juliana mostra o bracelete para Jairo. Helena vai à casa de Juliana.

QUARTA
Helena consegue resgatar o bracelete com Juliana. Miss Lauren leva os idosos da casa de repouso para tomar sol. Helena e Virgílio combinam de não comentar com ninguém sobre o bracelete. Helena e Virgílio se arrumam para o leilão. Cadu e Clara discutem. Helena fica apreensiva ao ver Felipe. Selma se emociona ao ver a foto de Itamar próxima à casa de leilões. Laerte e Helena trocam olhares.

QUINTA
Selma e Chica se abraçam emocionadas. Laerte fica incomodado ao ver Virgílio beijando Helena. Shirley compra pela internet um quadro caro do leilão de Helena. Luiza resolve ir à festa do Vidigal com Alice e tenta chamar André, mas Dulce diz que o filho está dormindo. Ricardo diz a Claudia que não pode mais encontrá-la porque está apaixonado por outra mulher. Marina sente saudade de Clara. Laerte segue Luiza até a festa no Vidigal.

SEXTA
Leto estranha a presença de Laerte na festa. Juliana procura Jairo em um bar da Lapa e lhe oferece joias em troca de Bia, mas ele não aceita. Cadu sente-se mal na frente de Ivan. Selma fica emocionada ao ver Juliana dormindo no chão do quarto vazio de Bia. Laerte mostra para Selma a casa onde quer inaugurar uma escola de música. Verônica diz a Helena que ela e Laerte decidiram ficar no Rio.

SÁBADO
Luiza e André fazem as pazes. Juliana assina sem ler os papéis do divórcio que Fernando havia deixado para ela. Verônica se irrita ao descobrir que Laerte esteve na festa com Luiza. A pedido de Juliana, Nando resolve acelerar a papelada da adoção de Bia. Alice insiste com Neidinha para saber quem é seu pai. Shirley vai à casa de leilões e diz a Helena que arrematou o quadro.

CINE I

Sexta, Sábado, Domingo, Segunda, Terça, Quarta e Quinta às 14h30, 16h15 e às 19h15

AS AVENTURAS DE PEABODY E SHERMAN

Frankenstein

Entre Anjos e Demônios

Sexta, Sábado, Domingo, Segunda, Terça, Quarta e Quinta às 21h

Robocop

Sexta, Sábado, Domingo, Segunda, Terça, Quarta e Quinta às 14h15, 16h30, 19h e 21h20

www.cinewestside.com.br

(45) 3328-2509



RECORD

Pecado Mortal (Record, 22h15)

OBS: até o fechamento desta edição, a emissora não havia liberado os capítulos da semana

Arcoplex 3D

CINEMAS STADIUM Fone: 3226-3322

PROGRAMAÇÃO ARCOPLEX - SHOPPING JL

SALA 1

Uma Aventura LEGO / 3D / Animação

Sexta à Quinta às 13:30 / 15:30

Pompéia / 3D / Dub / Ação / 14 anos

Sexta à Quinta às 17:30

Pompéia / 3D / Leg / Ação / 14 anos

Sexta à Quinta às 19:30 / 21:30

SALA 2

ROBOCOP / Leg / 1h 57min / 16 anos

Sexta à Quinta às 14:20 / 16:40 / 19h / 21:20

SALA 3

O Lobo de Wall Street / Leg / 18 anos

Sexta à Quinta às 17:20 / 20:40

Frozen: Uma Aventura / Dub/ Livre

Sexta à Quinta às 15:00

08.09.ABRIL
Campus da FAG



A 1ª FeiraTEC Dom Bosco é um espaço destinado para promover um intercâmbio de experiências tecnológicas, culturais e de negócios entre acadêmicos e empresários das mais diversas áreas de atuação mercadológicas. Não fique de fora!

Abertura com
Fábio Porchat

Inscreva-se pelo site
www.fag.edu.br



Dom Bosco
Cursos Superiores de Tecnologia



A gatinha
Emanuela Veber
Zuanazzi, filha
de Eliseu
Zuanazzi e
Merry Veber

família portrait



A princesinha Myllena Sauer Paulino, que no último dia 13 completou três aninhos, com a mamãe Poliana e o papai Osmar



O pequeno João Gabriel com o papai Fernando Bernabé Ribeiro, que aniversaria neste domingo



Tatianne Begui Oliveira
com o filho Gabriel, que
comemorou seu primeiro
aninho no último dia 15



Antes sempre do que nunca.

Encomendas?
Você pode estar
pagando mais pelo
mesmo serviço!
Escolha a
BOMBONATTO
e veja o custo x benefício!

**TRANSPORTADORA
BOMBONATTO**
Você precisa. A gente entrega!



Cargas e encomendas de
São Paulo para Toledo,
Cascavel, Marechal C. Rondon,
Foz do Iguaçu e região.
(45) 2103-8199
Toledo - Paraná



Alice Petrolí Miotto, que comemorou seu 3º aniversário com uma festinha no Colégio Auxiliadora



O encanto da pequena Rhiana de Souza Santos, que aniversaria na próxima quarta-feira

U N I V E R S I D A D E P A R A N A E N S E

A CONQUISTA DAS BOAS OPORTUNIDADES



UNIDADE CASCAVEL

- Dentística
- Design, Styling e Produção de Moda
- Direito Processual
- Enfermagem Materno Infantil
- Ensino de Física e Matemática
- Estética no Tratamento do Pré e Pós Operatório de Cirurgia Plástica
- Gestão da Comunicação em Mídias Digitais
- História do Brasil: Cultura, Arte e Sociedade
- Imunohepatologia em Banco de Sangue
- MBA em Gestão Estratégica de Empresas
- Políticas Públicas e Intervenção Comunitária
- Projeto Arquitetônico: Gestão e Sustentabilidade
- Psicopedagogia Clínica e Institucional

INSCRIÇÕES ABERTAS



www.unipar.br



6 de março de 1997

Fundação da Federação de Xadrez do Paraná. Na foto, Jaime Sunyê Neto, um dos grandes destaques do xadrez paranaense.

Prevalece na história quem a registra

Cascavel - Eleodoro Pereira passou à história com destaque por haver documentado seus passos e dado divulgação aos provimentos que o designavam para tarefas a serviço do governo colonial, então estabelecido no Rio de Janeiro. Em 27 de novembro de 1649, por exemplo, ata de vereança da Câmara da Vila de São Paulo menciona sua comunicação de que morava em Paranaguá, onde abriu uma casa de fundição. A história oficial, porém, afirma que a primeira casa de fundição do Brasil foi aberta em São Paulo em 1580.

A documentação, porém, comprova que em 3 de março de 1650 havia sido autoriza-

da pela Administração Geral das Minas da Repartição do Sul a Casa dos Quintos de Paranaguá. Sempre emitindo comunicados e relatórios, em maio de 1650 Eleodoro também relatava ao governo no Rio de Janeiro e a São Paulo que promovia uma segunda jornada pelos campos de Curitiba em busca de ouro e áreas livres de índios aguerridos. Tudo o que os portugueses queriam do Paraná de então.

Reafirmando a presença dos bandeirantes no interior do Paraná, por essa mesma época Fernão Dias Paes Leme chegou à região da Serra de Apucarana, onde submeteu os caciques da nação Guainá, ancestrais dos Caingangues, levando-os prisioneiros para São Paulo com todo o seu povo. Essa tarefa demorou três anos, entre 1651 e 1653. Ali ele estabeleceu um “arraial com o troço” das suas armas, para vencer a redução daquele reino, que se dividia em três diferentes reis” (Affonso Taunay, *A grande vida de Fernão Dias Paes*).



FOTOS: ARQUIVO

Igreja holandesa na Serra de Apucarana, onde os bandeirantes eliminaram três reinos indígenas

Na versão de Taunay, a submissão dos caciques indígenas ao bandeirante foi uma aventura pacífica e até e prazerosa: “Pôs-se em marcha o grande corpo daqueles reinos e todos seguiam gostosos esta transmigração debaixo do comando inteiramente do seu conquistador e amigo Fernão Dias”.

No ano seguinte à conquista

de Paes Leme, padre Antônio Vieira escreveria a sua versão sobre a submissão dos índios: “Toda aquela gente se acabou ou nós a acabamos; em pouco mais de trinta anos (...) eram mortos dos ditos índios mais de dois milhões” (Darcy Ribeiro, *O Povo Brasileiro*).

*Troço – Base para assentar um canhão.

Documentação das ações de Eleodoro Ébano Pereira e Fernão Paes Leme deu maior peso às suas versões

ORIGEM DO NOME DA CAPITAL É INCERTA

Davi Carneiro menciona duas versões a respeito da suposta fundação de Curitiba em 1654. Uma versão conta que o cacique Tindiquera orientou os portugueses a mudar a povoação para as margens do atual Rio Belém. Essa versão lembra a narrativa de Affonso Taunay sobre o “gosto” dos caciques de se deixar submeter por Paes Leme. Tindiquera teria indicado o lugar para a fundação de Curitiba com uma vara jogada à terra, que depois floresceu tornando-se uma árvore frondosa.

A outra lenda, supostamente de origem Caingangue, conta que ao contrário de oferecer generosamente sua terra aos brancos, os índios foram obrigados a se retirar abaixo da ordem “curititin” (“vamos embora”). Lenda por lenda, não se sabe ao certo se a origem do topônimo Curitiba vem de cori (barro vermelho), de curi (pinhão) ou de “curitintin” (vamos embora)...

Oficialmente, por força da predominância de uma feita documentação, Eleodoro Ébano Pereira foi quem criou as “companhias de índios mineiros, sertanejos e gente armada”. Elas são determinadas por Davi Carneiro como o início da presença militar no Paraná, pouco tempo depois do início da formação do próprio Exército brasileiro com as batalhas de Guararapes (1648 e 1649), com as quais os holandeses foram expulsos.

(Fonte: *Origens Históricas do Paraná 1500-1800*, Projeto Livrai-Nos!)

O dote da noiva e a rapa do ouro

O Paraná de então – cem léguas de terras, cerca de 600 quilômetros no litoral – foi por muitos anos objeto de uma disputa familiar. Um “alvará régio” de 1651 estabeleceu a área como dote por ocasião do casamento de Mariana de Faro Sousa com Luiz Carneiro, conde da Ilha do Príncipe. Este assumiu a luta pelos direitos da família contra as pretensões do conde de Monsanto, que tinha no Paraná um representante de peso: Gabriel de Lara.

O pano de fundo dessa disputa só poderia ser o ouro. No final de 1651, o rei João IV ordenou a Luís Salema de Carvalho, desembargador da Relação da Bahia, que fosse ao Sul “para fazer examinar as minas do descobrimento do capitão Eleodoro Ébano Pereira”. O reino português tinha pressa em levar o máximo de ouro possível e vencer o domínio colonial holandês.

Um ofício encaminhado em 5 de maio de 1652 pelo governador do Rio de Janeiro, Salvador Correia de Sá, ao administrador das minas de ouro da Capitania de Paranaguá, Eleodoro Ébano, determinava que limpasse os cofres e entregasse a quantia apurada ao emissário do governador, João Rodrigues Morales.

Todo o ouro dos quintos, segundo Salvador Correia, seria repassado “à Rainha Nossa Senhora” – d. Luísa de Gusmão. Esse quinto da produção entregue ao reino português na forma de tributo tinha o apelido de “quinto dos infernos”. Com essa medida, Ébano Pereira encerrava sua participação no controle da produção aurífera do Paraná. Ainda em maio de 1652, tendo ultrapassado o limite de 60 anos, foi substituído na função por Pedro de Souza Pereira, seu parente. Ele morreu logo depois, em data que ele,



Barras de ouro produzidas em casa de fundição

tão dedicado à documentação, não pôde documentar para figurar não história.

A Inglaterra atacou nessa época os navios da Holanda, que governava a maior parte do Brasil, iniciando uma guerra pelo controle do comércio marítimo. O conflito enfraqueceu a Holanda, favorecendo ao Brasil a retomada de seu território, mas fortaleceu a Inglaterra, que passou a ter domínio crescente sobre Portugal e América do Sul.

Curitiba: entre lendas e dúvidas

As dúvidas que cercam a história da origem de Curitiba foram produzidas por lendas e informações esparsas e parciais. O grande historiador de Paranaguá, Vieira dos Santos, assinala a fundação da vila de Curitiba em 1654, a seu ver determinada por Eleodoro Ébano Pereira e às margens do Rio Atuba. Ele destaca na formação de Curitiba também Baltazar Carrasco dos Reis e Mateus Leme, figuras importantes no povoado.

No entanto, Nossa Senhora da Luz e Bom Jesus dos Pinhais, a futura Curitiba, já estava em formação quando Pereira chegou. A referência

central a Eleodoro tem o lastro de sua capacidade para documentar os fatos nos quais estava presente. Foi em 1654, quando Pereira chegou ao arraial de Curitiba, que se traçou um mapa apontando a rota das minas do litoral e assinalando, “ao poente da Serra do Mar, o arraial de Curitiba, representado por um grupo de casas”.

Esse grupo de casas, o arraial anterior à vila de Curitiba, teria sido fundado oficialmente pelos vicentinos em 1648, no local onde mais tarde ficaria o Bairro Alto: era a antiga *Vilinha*. Por volta de 1650 já existia ali, às margens

do Rio Atuba, uma capela em homenagem a Nossa Senhora da Luz. Esse arraial seria a origem ao primeiro núcleo da povoação curitibana.

David Carneiro (*O Paraná na História Militar do Brasil*), levanta dúvidas sobre a suposta fundação de Curitiba em 1654. Esse ano é mencionado por vários autores e o período da fundação da capital paranaense sem entender que o primeiro núcleo de povoação, à margem do Atuba (mais tarde chamada Vilinha), era mais antigo. A fundação posterior em outro local da mesma cidade de hoje não elimina a precedência da Vilinha.

EXPULSÃO DOS HOLANDESES TRAZ O DESASTRE

Além do bom comando militar, um dos fatores fundamentais para a vitória final dos brasileiros sobre os holandeses foi o melhor aproveitamento das riquezas coloniais. “O ouro paranaense que Salvador de Sá mandou Eleodoro Ébano rapar em 1652 para entregar à rainha foi de grande valia à Coroa lusitana para derrotar os holandeses, que capitularam em 1654. Expulsar os holandeses foi um bom uso para o ouro paranaense?” (Alceu A. Sperança, *O quinto infernal e nossos dois terços*).

A pergunta faz sentido, uma vez que a expulsão dos holandeses causou uma forte crise na economia colonial. Sem o Brasil, os holandeses produziram açúcar em suas colônias nas Antilhas, mais próximas da Europa e com terras virgens. Sua concorrência derrubou os preços e o volume exportado pela metade. O Brasil, com terras cansadas, perdeu sua posição de vanguarda na produção açucareira.

“A formidável magnitude das rebeliões dos escravos no Brasil e a aparição do ouro no Sul, que arrebatava mão de obra às plantações, precipitaram também a crise do Nordeste açucareiro. Foi uma crise definitiva” (Eduardo Galeano, *Veias Abertas da América Latina*).

O interesse pelo ouro do Paraná originou, em 1653 a “Planta da Bahia de Paranaguá”, conservada no Arquivo da Marinha de Ultramar, em Lisboa. A legenda afirma que foi em Paranaguá “onde se extraiu o primeiro ouro no Brasil”, deixando esse fato fora de dúvida. Em 20 de maio desse mesmo ano, aliás, Pedro de Sousa Pereira, novo administrador geral das minas do Sul, escrevia carta ao rei João IV comunicando que transferiu a Casa dos Quintos de Paranaguá para Iguape, no litoral paulista.

CALENDÁRIO

2 de março de 1963
Constituição da Federação da Agricultura do Estado do Paraná (Faep).

3 de março de 1914
A ex-Colônia Militar do Iguaçu é elevada à categoria de Município com a lei 1.658. A sede recebe o nome de Vila Iguaçu, atual Foz do Iguaçu.

5 de março de 1906
Lei estadual 615 cria o Município de Prudentópolis, desmembrado de Guarapuava.

6 de março de 1924
Fundação do Clube Atlético Paranaense.

7 de março de 1872
Vila Nova do Príncipe (PR) é elevada à categoria de Município e tem a denominação alterada para Lapa.

Na internet: <http://livrai-noscascavel.blogspot.com.br/p/historia-de-cascavel.html>
E-mail: naroda@ig.com.br



ETIOS

é na

Zeni Motors

ETIOS

HATCH X 1.3 MEC.

2014 / 2014

3 ANOS DE GARANTIA

AIR BAG DUPLO
AR-CONDICIONADO
FREIOS ABS COM EBD
DIREÇÃO ELÉTRICA



PARCELAS
A PARTIR DE
R\$ 499,42*



ETIOS

SEDAN E CROSS

**COM CONDIÇÕES
ESPECIAIS**



Toda linha Toyota com taxas especiais!

HILUX
ARO 16"

Preço do
**Show
Rural**



Zeni Motors

A SUA CONCESSIONÁRIA TOYOTA NO OESTE DO PARANÁ.

Av. Brasil, 2255 (45) 3218-8181 - Cascavel - PR

Av. Parigot de Souza, 3653 (45) 3379-6600 - Toledo - PR

*Promoção válida de 02 a 15 de março de 2014 ou enquanto durarem os estoques disponíveis nas concessionárias (5 unidades entre as duas lojas), para Etios Hatchback X 1.3 flex MEC com ar, ABS + Direção Elétrica e Air Bag 2014/2014, no valor de R\$ 36.790,00 com pintura metálica e frete incluso, sendo R\$ 16.650,00 de entrada e saldo dividido em 48 parcelas mensais de R\$ 499,42 com mais 04 parcelas intermediárias no valor de R\$ 1.990,00 cada uma, com vencimento para Dez/14, Dez/15, Dez/16 e Dez/17. Valor total financiado de R\$ 21.547,38. *taxa pré-fixada de 1,66% a.m., acrescido de IOF de R\$ 359,45, cesta de serviços R\$ 950,00 e registro contrato R\$ 97,93, custo efetivo total (CET) 26,57% ao ano. Operação mediante aprovação pelo Banco Toyota, para pessoa física através da modalidade CDC. Promoção válida para cliente da área de atuação das concessionárias Zeni Motors de Cascavel e Toledo. Demais versões consultar. 3 anos de garantia sem limite de quilometragem para pessoa física; para pessoa jurídica, 3 anos ou 100.000 quilômetros, o que primeiro ocorrer. Preserve a vida, use cinto de segurança.

RESPEITE A SINALIZAÇÃO DE TRÂNSITO.

DOFIS

IMAGENS MERAMENTE ILUSTRATIVAS.

SÓ A LINHA HYUNDAI HB20 TEM A MAIS COMPLETA CENTRAL MULTIMÍDIA COM NAVEGAÇÃO GPS E TELA TOUCH DE 7"



**AVALIE SEU
USADO COMO
ENTRADA**

**ACEITAMOS CRÉDITO
DE CONSÓRCIO**

**CONSULTE-NOS
PARA TAXAS
ESPECIAIS**

VERSÕES A PARTIR DE

34.615,00

R\$

VENHA FAZER UM TEST DRIVE



NEW
THINKING.
NEW
POSSIBILITIES.

VERSÕES A PARTIR DE

HB20S 40.630,00

R\$

VENHA FAZER UM TEST DRIVE



**Motivos
para comprar
um Hyundai
HB20**

QUALIDADE VENCEDORA



CONFIANÇA



GARANTIA DE FÁBRICA DE 5 ANOS
Consulte condições.

SLAVEL
Qualidade sempre

CASCADEL Av. Brasil, 1.160
Jardim Gramado
(45) 3333.9999

TOLEDO Av. Parigot de Souza, 2.470
(45) 3378.4500



Hyundai Motor Brasil
www.hyundai.com.br
Todos os direitos reservados. Copyright
2013 Hyundai Motor Brasil

www.youtube.com/HyundaiBR
www.facebook.com/HyundaiBr

O veículo Hyundai Hb20 foi eleito o carro do ano 2013 pela Revista Auto Esporte, o melhor hatch de 2013 pela Revista Car and Driver, o melhor hatch de 2013 pela Agência Auto Press, o melhor hatch de 2013 pela Revista Carro (por meio da votação dos seus leitores), o melhor hatch pequeno de 2013 pela Revista Motor Show, o melhor veículo leve de 2013 pelo Prêmio Rei - Reconhecimento à Excelência e Inovação - da Revista Automotive Business e o melhor hatch compacto de entrada (até R\$ 35.000,00) de 2013 pelo Jornal do Carro. O veículo Hyundai HB20S 1.6L Comfort Style Automático foi eleito a melhor compra de 2013 pela Revista Quatro Rodas (veículo 0km entre R\$ 40.000,00 e R\$ 50.000,00). O veículo Hyundai HB20S foi eleito o melhor sedã compacto de entrada de 2013 pelo Jornal do Carro. A Hyundai Motor Brasil foi eleita a Empresa do Ano pelo Prêmio REI - Reconhecimento à Excelência e Inovação - da Revista Automotive Business. Garantia Hyundai 5 anos. Uso particular: garantia de 5 anos, sem limite de quilometragem. Uso comercial: garantia de 5 anos, ou 10.000 km, o que ocorrer primeiro. Termos e condições de Garantia Hyundai estão estabelecidos no Manual de Garantia do veículo, assim como no Manual do Proprietário. A linha de veículos Hyundai Hb20 está em conformidade com o Programa de Controle de Poluição do Ar por Veículos Automotores - PROCONVE. Preserve a vida. Use o cinto de segurança. As imagens dos veículos e de seus itens são meramente ilustrativas. Para mais informações acesse o site www.hyundai.com.br ou ligue para o Call Center Hyundai Motor Brasil: 0800-7703355. O preço anunciado de R\$ 34.615,00 à vista refere-se ao Hb20 1.0 Hatch mod. Confort com pintura lisa ano/mod. 2013/2014 para pedidos com entrega programada até 60 dias.

Rotary em ação

Marli Cargnin - mariadv@brturbo.com

A estrutura do Rotary

O Rotary é composto de três partes: o coração são os nossos clubes, que são suportados pelo Rotary International e pela Fundação Rotária.

Rotary Clubs reúnem indivíduos dedicados à troca de ideias, construir relacionamentos e tomar medidas.

O Rotary International apoia os Rotary Clubs, coordenando programas globais, campanhas e iniciativas.

A Fundação Rotária usa generosas doações para financiar pro-

jetos de rotarianos e os nossos parceiros em comunidades ao redor do mundo. Como uma organização sem fins lucrativos, todo o financiamento da Fundação vem de contribuições voluntárias feitas por rotarianos e amigos que compartilham de nossa visão de um mundo melhor.

Juntos, os clubes, o Rotary International e a Fundação Rotária, atuam para fazer melhorias duradouras em nossas comunidades e ao redor do mundo.



Os presidentes Fernando Marassi (União) e Jaime Tadin (Cascavel Sonhar) comemorando os 109 anos do Rotary International, na última quarta-feira, no Country Club de Cascavel, durante visita do governador Paulo Assis de Camargo

NOSSOS PARCEIROS

Nas parcerias do Rotary com outras organizações, multiplicamos o impacto causado por um ou outro grupo por conta própria. Chamamos isso de "efeito Rotary". Desde os bancos de alimentos locais para organizações humanitárias globais, trabalhamos com uma grande variedade de parceiros, incluindo:

- ▶ Aga Khan University
- ▶ Bill & Melinda Gates Foundation
- ▶ Centros de Controle e Prevenção de Doenças
- ▶ Rede Food Banking Global
- ▶ Boa vontade
- ▶ Mercy Ships
- ▶ ShelterBox
- ▶ Unesco-IHE
- ▶ Unicef
- ▶ Organizações das Nações Unidas
- ▶ Organização Mundial de Saúde

Olhando para fazer parceria com um clube local, ou até mesmo a organização global? Visite meu Rotary para saber mais sobre como se tornar um parceiro.

LIDERANÇA

O que é preciso para ser um líder com o Rotary? Integridade, perícia e um compromisso de serviço de todas as qualidades que fazem os membros do Rotary extraordinários. Nós olhamos para essas qualidades em todas as nossas posições de liderança, incluindo o nosso presidente eleito e o Conselho de Administração, que lideram o Rotary International, presidente administrador nomeado e Conselho de Curadores, que dirigem a Fundação Rotária, e nosso secretário-geral e o pessoal executivo, que prestam supervisão de longo prazo à organização. Os membros de cada clube elegem sua própria liderança.



Fátima Santos, nova associada do R.C. Cascavel Sonhar, com os padrinhos Ledi e Joseir Ferraz

CONHEÇA O NOSSO PRESIDENTE

Ron D. Burton - Rotary Presidente Internacional 2013-14
Eleito para o mandato 2013-14, Ron D. Burton tem sido um membro do Rotary Club de Norman, Oklahoma, EUA, desde 1979. Obviamente, Burton é apaixonado por Rotary ou ele não estaria onde está hoje. "O Rotary não é como qualquer outra coisa em nossas vidas. Ele oferece um potencial incrível para mudar vidas, para ajudar os outros, para ser pessoas melhores", diz ele. No início de sua carreira no Rotary, Burton e a esposa Jetta levaram seus dois filhos para reuniões e convenções. "Ele abriu os olhos, que abriu suas mentes, e abriram seus corações". Burton acredita que se você envolve sua família no Rotary, "ele se expande para o mundo, que é a família rotária, que é serviço à comunidade".



Ron D. Burton - Rotary Presidente Internacional 2013-14



O governador Paulo Assis de Camargo, em homenagem a Luiz Dall Agnol e Graciela de Moura pela colaboração prestada à Fundação Rotária. Eles receberam cinco safiras

CONTROLSUL
CONSULTORIA EMPRESARIAL

Cascavel - PR | 45 | 3222-7860 | Curitiba - PR | 41 | 3618-9940
Maringá - PR | 44 | 3262-1595

www.controlsul.com

Comportamento

Dra. Karine Rizzardi karinerizzardi@hotmail.com

Maturidade é autorizar as pessoas a não serem perfeitas o tempo todo



DIVULGAÇÃO

Dias atrás, meu esposo e eu saímos com um casal de amigos para jantar. Durante a conversa gostosa e descontraída, surgiu um assunto do qual compartilhamos uma experiência delicada que vivemos tempos atrás. Escolhemos dar uma segunda chance para uma funcionária que nos roubou, mas que mesmo assim resolveu roubar novamente. Quando questionados sobre o “por que” de dar essa segunda chance, a conversa

se inclinou para um rumo pautado em como costumamos reagir quando os outros erram conosco, principalmente quando ficamos vulneráveis por não querer ser feridos novamente.

A intenção desse breve relato não é contar a história em si e nem frisar o comportamento errado que essa funcionária teve, mas provocar algumas reflexões, como, por exemplo, avaliar nossas reais motivações quando lidamos com as

pessoas. Se escolhemos relevar os erros de quem nos fere, não devemos encarar essa atitude como se fosse um peso difícil de carregar. e muito menos agir como se estivessemos fazendo um bem para a humanidade. Essa escolha deve ser racional e consciente, não importa se a pessoa vai - ou não - escolher errar novamente. Quando damos essa chance, agimos de forma a autorizar que o outro venha a cometer futuros erros e isso envolve um

risco, mas é um risco que devemos correr se quisermos aprender a nos relacionar.

Precisamos nos desapegar da ideia de que é preciso ganhar sempre, como se nunca pudéssemos nos frustrar nos relacionamentos, pois isso nos torna emocionalmente livres. Escolher dar uma segunda chance implica em deixar o outro se sentir livre de seu erro e isso não significa que você será bobo ou fraco por reconsiderar, mas representa maturidade emocional em lidar com as imperfeições de quem nos cerca.

Por vezes nos irritamos, sofremos e choramos quando alguém não corresponde aos nossos desejos. Outras vezes nos sentimos desencorajados em perdoar, mas quem escolhe “perder” conscientemente, pode gerar um constrangimento no outro de tal forma a produzir nele o desejo de não querer errar novamente. Esse tipo de conduta pertence aos mais nobres e nisso há muito mais ganhos do que perdas.

Quando escolhi perdoar a funcionária da primeira vez que roubou, “fi-lo porque quilo”, considerando a hipótese racional de que aquela situação pudesse vir a se repetir. O

fato de ela ter escolhido errar novamente me fortaleceu para tomar outros tipos de providência, mas isso me tornou mais leve quanto à minha própria consciência.

Escolher agir desse modo não nos isenta de sofrer, mas nos ensina a caminhar na ideia de ir além do comportamento habitual que todo ser humano mediano tem. Nem sempre o ato de dar a “segunda chance” terá um final feliz (assim como não teve para mim), mas escolher correr esse risco pode fazer você se surpreender com os resultados.

Autorizar as pessoas que amamos a não serem perfeitas o tempo todo, sem dúvidas, é nosso maior desafio, mas se torna algo incrivelmente interessante quando lembramos que nós também somos falhos e, por muitas vezes, também irritamos aos outros.

Sinta-se bem em agir com a serenidade de quem autoriza novos erros, pois para os nobres o ato de perdoar não é uma escolha e sim uma ordem.

A autora é psicóloga especialista de casais e família
(45) 3224-4365

FOLIA DE OFERTAS BIBBO'S

+ VENDIDA DA CATEGORIA.



YBR FACTOR K1
R\$ 5.690,00

À VISTA OU 1 + 47x
R\$ 209,90 MENSIS FIXAS.



YBR FACTOR ED
R\$ 6.790,00

À VISTA OU 1 + 47x
R\$ 249,90 MENSIS FIXAS.



(45) 2104-3707, AV. BRASIL 2262, SÃO CRISTOVÃO - CASCAVEL/PR - WWW.BIBBOS.COM.BR



RESPEITE OS LIMITES DE VELOCIDADE



P rola do dia

“As pessoas costumam dizer que a motivação não dura sempre. Bem, nem o efeito do banho, por isso recomenda-se diariamente”. - Zig Ziglar



Toda linda, Elizete Fernandes, que recebeu cumprimentos ontem pelo aniversário, em ensaio assinado por Nery Cardoso



Em festa

Andressa Spada Gonçalves e Rafaela Pessali Gonçalves, by Arivonil Policarpo

Vitrine Quartz

O roteiro de compras dos cascavelenses destaca as lojas da Ótica e Relojoaria Quartz, que exibem nas vitrines uma nova coleção de óculos de sol.

Entre os modelos, com preços a partir de 89 reais, figura a linha de óculos com lentes polarizadas, que oferecem maior conforto visual, eliminação de reflexos, mais nitidez e proteção para os olhos.

Vale a pena conferir nos três endereços da Quartz: Avenida Brasil, esquina com a Rua 7 de Setembro, telefone 3035-5051; Calçadão da Avenida Brasil, telefone 3038-8448, e Rua Rio Grande do Sul, telefone 3037-7238.

Boa pedida

Os habituês do Hooligans Pub têm bom programa para esta noite, véspera do feriado de Carnaval. A casa vai promover noitada ao som das bandas ACDC Cover e Alta Voltagem.

Infame

O dia está ruim? Erga a cabeça, respire fundo, ajeite o travesseiro na cama e deite novamente.

Jubileu de Ouro

Consolidada como a terceira maior cooperativa do Paraná, a Lar vai comemorar em grande estilo seus 50 anos de fundação.

A data será festejada com a inauguração, em Medianeira, no próximo dia 19, do novo Centro Administrativo e com shows dos cantores Leonardo (dia 18, em Missal) e Michel Teló (dia 19, em Medianeira).

Durante os dois espetáculos serão efetuados sorteios de caminhonetes Hilux 0 km para os participantes da campanha de vendas Lar 50 anos.

ARIVONIL POLICARPO



Prestigiando evento produzido no Tuiuti Esporte Clube, Margareth e Fernando Dillemburg

Ciranda social

As amigas Nara Teixeira de Alencar, Cinthia Macedo, Rosana Mendes Müller, Tatiane Figueiredo Mello e Priscila Aragão estão curtindo o Carnaval de Salvador.

Recepcionando amigos para um jantar, Juliano e Cássia Moreira de Rezende comemoram ontem cinco anos de casados.

Hóspedes dos amigos

Reginaldo e Suzana Carvalho Pires, Fabiano e Scheila Rocha passeiam em Cascavel vindos de Porto Velho.

Aniversariante deste domingo, Luana Peres Schimitt recebe a turma amiga para um coquetel.

O jovem casal Felipe e Dayane Mattos de Souza encomendou para setembro a primeira visita da cegonha.



Fernando Fontana e Bruna Meassi, em encontro de amigos da sociedade cascavelense

Os noivos Vanessa Cordeiro e Marcos Paludo, que protagonizaram elegante casamento na semana passada, clicados por Ana Corrêa

Comemoraç o

A primeira dama Márcia Rigolin comanda os preparativos para a festa que vai marcar a passagem do Dia Internacional da Mulher em Santa Tereza do Oeste. Produzido no Centro Comunitário da cidade ao sabor de um coquetel com direito a apresentações culturais, palestras e sorteio de brindes, o evento será realizado na tarde do próximo dia 7, em parceria com o Cras e o Provopar.

Tom maior

Aos bons de gogó de São Miguel do Iguaçu uma dica. Com o objetivo de revelar os talentos da cidade, a Secretaria de Cultura, Esportes e Turismo marcou para maio a realização da primeira edição do Festival Municipal da Canção. O Fesmig, que está programado para os dias 15, 16 e 17, terá como palco o CTG Querência Amada e será disputado nas categorias infantil, infanto-juvenil, gospel, sertanejo e popular.

Acontecimento

Ponto alto das comemorações do cinquentenário da Associação Atlética Comercial, o Baile de Aniversário do clube foi agendado para dia 12 de abril. A festa promete figurar entre as mais animadas e elegantes, já que o convite vai especificar o traje para a noite: vestido longo para elas e terno e gravata para eles.

Hashi

O almoço do próximo dia 16 dos cascavelenses apreciadores da culinária oriental será à base de yakisoba. A Colônia Japonesa vai colocar a mão na massa para preparar a iguaria, que deverá ser retirada na Associação Cultural e Esportiva. Os convites, cotados a R\$ 25, já estão à venda pelo telefone 9973-8080.



Juliano e Monica Fornari, que trocam alianças nesta segunda-feira, em flash de Vera e Grasi Possa

Em noite de festa, a presença de Junior e Bárbara Thomazie

Roda de...

Evento tradicionalista feito para gaúcho nenhum botar defeito, o Fecastchê 2014, promovido pelo CTG Estância Colorada, da Associação Atlética Comercial, e que agora faz parte do calendário de eventos oficiais de Cascavel, terá a vigésima edição realizada em abril.

...chimarr o

O Festival de Arte e Tradição Gaúcha vai movimentar o Parque de Exposições Celso Garcia Cid entre os dias 18 e 20, com programação que inclui desde fandango, provas campeiras e apresentações artísticas, até rodas de chimarrão e comidas típicas dos pampas. Mas bah, tchê!



Bruna Amábile, Nina Cortes e Grah Oliveira, nos agitos do Mr. John Bar

Aniversariantes

- ◆ Domingo: Marcos Moreschi, Elis Regina Schmitz, Adilar Luiz Rosso, Francielle Cristiane da Silva, Nilce Regina Tomazetto Vieira, Hailton Sérgio Carvalho, Vanderlei Luís Saldanha, Silvana Padilha da Costa Ribas, Raquel Frutuoso Camargo, Valéria Cardoso dos Santos, Valmir Pereira Ivanov, Lesly Cristine Moreira Pietta, Ilse Viviane do Nascimento, Fernando Bernabe Ribeiro.
- ◆ Segunda-feira: Carlos Puppi Mori, Eliza Zanuzzo Bressan, Paulo Sérgio Codagnone, Michel Aron Platchek, Jonias de Oliveira e Silva, Rita Maria Brum, Fortunato Ferreira, Francisco Bernardino da Silva, Mariblanca Renz, Olga Turcatel, Maurício Lopes Júnior, André Luiz Müller, Carmem Fontana Rocha, Edson Garcia Mendes, Juliane Seixas.



Cercado pelo carinho dos filhos Kelyngton, Katleen, Kharine, Kihara e Kleriston, o empresário Celso Gomes Pessoa e sua esposa Stella Maris na noite em que a família e um grande grupo de amigos se reuniram para festejar a estreia dele no clube dos sessentões.



Em festa da estação, de bem com a vida, o casal Juliane e Cássio Stringari.

Pizza no forno

Entrando na reta final, a espetacular CPI que a Câmara Municipal criou para investigar e resolver os problemas da saúde pública em Cascavel vai terminar exatamente como começou.

Ou seja, sem apontar soluções para a crônica falta de vagas nos hospitais da cidade que atendem o SUS.

Depois os vereadores reclamam por não serem levados a sério pela população.

Solução caseira

Não será por falta de opções qualificadas disponíveis dentro de casa que o governador Beto Richa precisará trazer de fora dos quadros da Polícia Militar ou da Polícia Civil o novo secretário de Segurança Pública do estado.

Nas últimas horas tem havido uma intensa mobilização política na indicação de nomes (e não são poucos) que desfrutaram do respaldo das duas instituições.

Ainda está em tempo de o governador corrigir o rumo e prestigiar a prata da casa.

A pão e água

Mesmo que o governo do Paraná não quisesse se pronunciar sobre a crise aguda que aflige as finanças estaduais, os números fariam por si só.

Em 2012, o repasse de verbas do estado para os municípios, por meio de convênios, totalizou mais de 413 milhões de reais.

Já em 2013, as transferências despencaram para pouco mais de R\$ 247 milhões. Uma queda de 40%.

Sob nova direção

Rodrigo e Renathiane Taborda resolveram encerrar suas atividades comerciais no ramo de móveis.

Inaugurada pelo casal há quase quatro anos, a Sierra Cascavel acaba de ser comprada por uma empresa com longa tradição no segmento e que já representa a marca em Ponta Grossa.

Além de mudar de comando, a loja trocou também de nome e passou a se chamar Sierra Attuale.

Colhendo os frutos

Já vem merecendo o mais amplo reconhecimento o trabalho incansável do deputado federal Alfredo Kaefer em favor de uma maior justiça fiscal no país.

Autor de diversas propostas contempladas no aprimoramento do Estatuto da Micro e Pequena Empresa, ele proferiu palestra na última terça-feira em grande evento do setor realizado em Curitiba, a convite da Confederação Nacional das MPEs.

Ainda nesta semana, a Câmara Federal instalou o grupo de trabalho encarregado de apresentar sugestões para a reforma tributária, que Alfredo está presidindo com a clara determinação de reduzir os impostos que penalizam empresários e cidadãos e tiram a competitividade da economia brasileira.

De todas as regiões do Brasil, aliás, o parlamentar cascavelense também tem recebido cumprimentos por sua cruzada contra a penhora online, uma excrescência jurídica que coloca em risco a sobrevivência de milhares de empresas.

Em suma, Alfredo está combatendo o bom combate.

O vinho nosso de cada dia

Aquilo que muita gente já desconfiava acaba de se confirmar: no minúsculo Vaticano bebe-se mais vinho per capita do que em qualquer outro lugar do mundo.

Segundo as mais recentes estatísticas, a média de consumo da bebida na cidade-estado que sedia a Igreja Católica é de 74 litros por pessoa.

Uma boa parte desse número, sem dúvida, está claramente relacionada com a ingestão do vinho na comunhão cerimonial.

Mas a maior parcela de consumo é atribuída a outras razões: os moradores do Vaticano são mais velhos, são predominantemente masculinos, são altamente qualificados e tendem a comer comunitariamente, fatores que estimulam o culto ao vinho.

Seja como for, a turma é boa de taça e consome o dobro do que bebem os franceses e italianos, campeões mundiais entre os grandes países.

Mural

“Metade da humanidade passa fome e metade faz regime. Resumindo, a humanidade inteira passa fome”.

Paulo Mayer Cerqueira

A propósito...

Algumas citações bem-humoradas sobre o reinado de Momo:

**As pessoas não ficam mais fáceis no carnaval, ficam objetivas.*

**Só tenho uma dúvida em relação a este carnaval: qual pijama eu vou usar.*

**Antes solteiro no dia dos namorados, que namorando no carnaval.*

**Passado o carnaval todos colocam as máscaras...*

Duelo fratricida

Fonte fidedigna muito próxima ao ex-senador Osmar Dias garante que ele já tomou a decisão sobre o seu futuro político.

A se confirmar a inconfidência, Osmar irá deixar no fim deste mês o cargo de vice-presidente de Agronegócios do Banco do Brasil para tentar reaver nas próximas eleições a cadeira que já ocupou no Senado.

Ou seja, vai disputar a vaga com ninguém menos do que seu irmão Alvaro Dias.

De Cascavel para o mundo

Uma das mais importantes indústrias metalúrgicas do Paraná, a CARELLI & CIA possui uma produção que supera dois mil itens nos setores rural, sucroalcooleiro, rodoviário, automotivo e da construção civil. Da capital do Oeste paranaense, os produtos da CARELLI & CIA chegam a todas as regiões do Brasil e da América do Sul, além dos mercados das Américas Central e do Norte, da África e da Europa, atendendo clientes como John Deere, New Holland, Ford e Mercedes-Benz.



Desde 1980

www.carelliecia.com.br 45 3324-3886 | Cascavel-PR

ACESSÓRIOS QUE FAZEM A CABEÇA DAS PEQUENAS & DAS GRANDINHAS!!!

A maioria das mulheres não se acomoda com o jeito de usar as roupas e acessórios que tem por muito tempo... Mas, somos dessas que sempre precisam de uma novidade (por mais simples que seja) para nos animar a hora de nos arrumar — porque se vestir não é simplesmente jogar qualquer roupinha; arrumar-se demanda mais dedicação e os detalhes fazem de fato toda a diferença, não é mesmo meninas?!

Por isso que me animei quando vi na escola do meu filho as pré-adolescentes com laços na cabeça. Achei uma graça e resolvi pesquisar um pouco mais e também prestar atenção, e nas ruas também vi um desfile deles. Então resolvi dar atenção nessa edição aos acessórios para os cabelos.

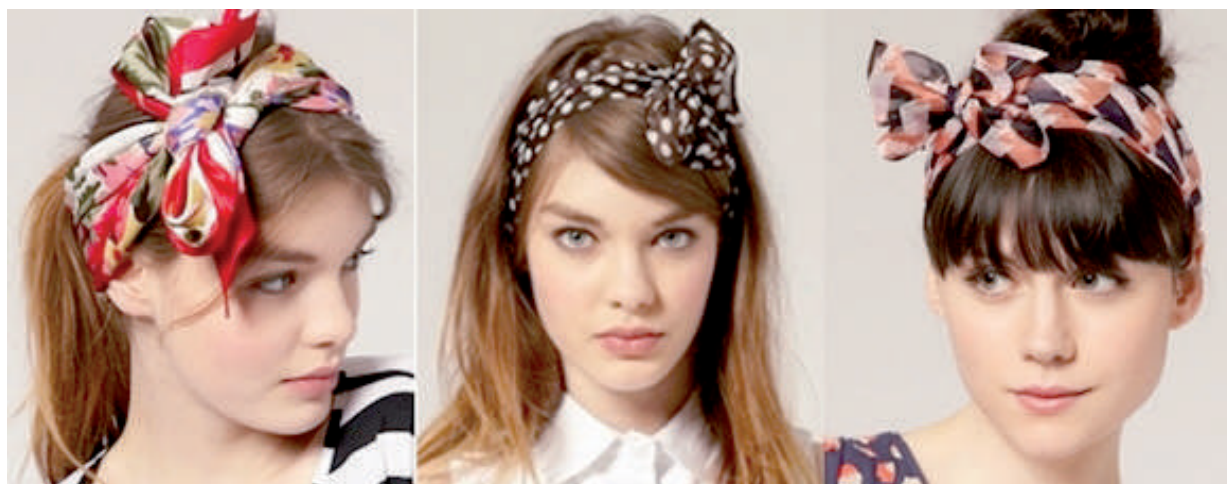

LAÇOS: Grandes e fofos ou pequenos e delicados, eles têm dose triplicada de feminilidade. Cuidado ao usar para não ficar infantil demais. Melhor usar com complementos divertidos, mas que mostram que você já é crescidinha. Os de cetim e veludo são os mais “arrumadinhos” e é legal usá-los cobrindo elásticos ou como tiaras.

Nas ruas e nas escolas as pré-adolescentes estão com eles na cabeça. Uma graça! Algumas moças mais ousadas também desfilam com os laços para dar um ar mais romântico ao look.



Fivelas, presilhas e grampos: Mais suaves e discretos, eles podem ser a escolha ideal para as minimalistas ou para quem está voltando a se acostumar a usar acessórios nos cabelos. As possibilidades de formas, materiais e tamanhos são infinitas e versáteis por poderem compor penteados sem interferir muito.



PEDRARIAS: O que está em voga na alta moda (ou seja, Vogue internacional e nacional, desfiles e nas suas primeiras filas com editoras internacionais, celebridades nos red carpets) são os acessórios com pedrarias, pérolas e diamantes, uma riqueza! Tipo aqueles grampinhos com pérolas do desfile da Chanel, as tiaras lindas da Dolce & Gabbana e a presilha que a Sandra Bullock usou no Oscar. E nós, meras mortais, usamos como? Dá para usar tudo igualzinho na versão *bijoux* ou outros acessórios tão interessantes quanto, como elásticos, laços, correntes, lenços, flores etc. O que vale é a intenção: atualizar sua atitude, já que é preciso ter ousadia sempre (principalmente nessas terras tropicais de supervalorização dos cabelos longos). Usar esses materiais que normalmente ficam no pescoço enche sua imagem pessoal de significados e é divertido, diferente, ousado, mas ainda assim sofisticado e atraente aos olhos. E funciona muito bem no calorão (quando até colar faz a gente suar) tanto quanto no frio. Eles, os acessórios, não vão sair das nossas cabeças, literalmente!



Outras opções também podem ser vistas por aí, como:

LENÇOS: Esse sem dúvida você já tem em casa! Com várias maneiras de usar, ele pode servir de tiara ou laço, além de poder compor penteados junto dos cabelos (com tranças fica incrível!).

Então,
vamos
voltar a
enfeitar a
cabeça?!

inside

by Vinnnyh



Siga a coluna no Instagram: @colunainside



Curta a coluna no Facebook: www.facebook.com/insideopr

Por: Vinicius Bracht Oliveira



Toda linda, Luciana Kusniewski, clicada por Alison de Oliveira

Amanhã!

Sim, nesta segunda-feira também haverá balada na cidade; afinal, terça-feira será feriado. E as opções de diversão ficam com o Biblioteca Pub, com o Pagode de Carnaval, onde o grupo Conspirasamba se apresentará - a casa vai abrir a partir das 20h; a Bielle Club, onde vai rolar um tremendo som com o dj Thomas Krauze; e o Hooligans, onde os fãs da banda ACDC poderão curtir um grande show cover!

#baladasdecarnaval #segundafeira #cascavel

#Curti!

"Faça o que for necessário para ser feliz. Mas não se esqueça de que a felicidade é um sentimento simples que você pode encontrar e deixar ir embora por não perceber sua simplicidade".

Bistrô!

O casal toledano Rodrigo Vipych e Juju Negrisolli inaugurou o Polaroid Bistrô no mês passado. O local está superagradável, e conta com uma cozinha de primeira. Aos amantes de uma boa comida, a dica é ótima. Ele está instalado na Rua XV de Novembro, 1707. Mais informações pelo telefone (45) 3054-0656. #bistro #toledo



Lia Moura e Marina Teixeira, no Ecke Bar



Luana Tadioto, promoter do Ministério Club, curtindo a noite cascavelense

Happy Bday

Hoje o dia é deles: Dick Stier, Zecka Pinheiro, Daiane Luzzi e Nany Bellin. Já amanhã, quem apagará velinhas é essa turma aqui: Diego Souza, Gabriel Urbinatti, Daniela Dias, Alvaro Soares, Carla Wauczinski, Patricia Versori, Tiago Henrique Valdemarca, Gustavo Ferlin, Robson Carlos Oliveira, Carol Bortolon e Claus Ishiguro. Parabéns, sucesso e muitas felicidades a todos!

Programação!

Quem escolheu ficar em Cascavel neste Carnaval não pode deixar de conferir o pagode do Mr. John de hoje, com o grupo Akele Pagode. Vai rolar esquentar open bar de vodka e suco no deck (se o tempo colaborar) até as 21h30; todos os whiskys com 50% de desconto; mulheres são vips e isentas de ingresso se colocarem o nome na lista com um dos promotores. Lista VIP e bônus somente pelo Facebook ou inbox com os promotores. #pagode #domingo #mrjohn

O Paraná automóvel

SUPLEMENTO JORNAL O PARANÁ | DOMINGO, 2 DE MARÇO DE 2014

CBR 500R, a moto para adeptos da alta cilindrada

Dentro do universo das duas rodas, os modelos sport são especiais e atraem os apaixonados pelas suas formas agressivas, incrível potência e pilotagem emocionante. Referência neste mercado, a Honda já está comercializando o seu modelo esportivo de entrada para a alta cilindrada: a CBR 500R.

PÁGINA 6



Up!, o compacto mais econômico do Brasil



A Volkswagen do Brasil apresenta um novo membro de sua família: o up!, modelo que marca o início de uma nova era para a empresa no País. O up! chega como o carro mais inovador de seu segmento no mercado brasileiro, conciliando desempenho, economia de combustível, segurança, conforto e recursos de entretenimento para os ocupantes.

PÁGINA 8

Elantra terá
interior mais
sofisticado

PÁGINA 2

Fiat mostra
versões
aventureiras

PÁGINA 5

Novo Linea
chega no
próximo mês

PÁGINA 5

Jeep Compass
2014 tem
novidades visuais

PÁGINA 3

Cuidado com os pneus ao viajar

Antes de pegar a estrada, a pressão dos pneus deve ganhar atenção especial

Um dos feriados mais esperados do ano, o Carnaval leva milhões de veículos às estradas de todo o País. Se a animação dos brasileiros é grande nesta época, a atenção e os cuidados com o carro também devem ganhar atenção especial, principalmente, no momento de programar a tão desejada viagem.

Segundo Flávio Santana, gerente de produtos da Michelin para América o Sul, "o pneu é único contato com o solo. O sistema de freio é responsável por parar a roda, mas quem para o veículo, em qualquer tipo de pista, é o pneu. Por isso,

é fundamental calibrá-lo corretamente, garantindo mais segurança nas frenagens, maior durabilidade, redução do risco de danos causados por impactos e choques e mais economia de combustível".

Em 2013, durante o evento Pressão Certa, realizado em todo o país, a fim de avaliar e corrigir as pressões dos pneus, a Michelin constatou que 31% dos automóveis estavam com a pressão incorreta, dos quais 9% ofereciam risco à segurança. Desta forma, considerando que a frota nacional é composta por cerca de 36,7 milhões de carros e cami-

nhonetes, estima-se que 3,3 milhões de veículos podem apresentar potencial de acidentes por conta da calibragem incorreta de seus pneus.

Santana recomenda calibrar a cada 15 dias os pneus, que devem estar frios, ou seja, que tenham rodado no máximo três quilômetros antes de chegar ao calibrador. O uso da pressão errada também tem impacto direto no bolso do consumidor. Pneus com baixa pressão aquecem mais facilmente e, como consequência, tem maior desgaste, aumentando o consumo de combustível. Já o excesso de

pressão reduz a vida útil do pneu e sua aderência, influenciando no comportamento do veículo.

Ao contrário do que muitos pensam, não existe uma pressão ideal única para todos os pneus. O valor correto da calibragem pode ser encontrado no próprio veículo (na etiqueta fixada na por-

ta, no tanque de gasolina ou no porta luvas) e no Manual do Fabricante do automóvel. Nas vendas Michelin de todo o país, os consumidores também podem encontrar esta informação por meio de uma completa base de dados de veículos, pneus e pressões recomendadas.

Roda Livre

Dirigir com consciência reduz o impacto ambiental

Você já ouviu falar de "ecodriving"? Trata-se de uma forma de direção consciente, que busca reduzir o impacto nos deslocamentos, sejam eles com carros de passeio ou caminhões. De acordo com Luiz Munhoz, diretor da Mix Telematics, uma das líderes mundiais de telemetria, os veículos causam impacto no ambiente queimando combustível, liberando gases tóxicos na atmosfera e também pelo desgaste das peças, pastilhas de freio, pneus e óleo do motor queimado. "Dirigir com consciência é fundamental e as empresas que possuem frotas, independente do ramo, precisam saber o quando a má direção traz prejuízos não só para seus bolsos, mas para o meio ambiente", diz.

Para dirigir com consciência, Munhoz dá algumas dicas:

- 1 - Utilizar a faixa verde:** Os veículos possuem uma faixa ideal de rotação para serem mais econômicos e o motorista deve trocar as marchas de forma a se manter dentro dessa faixa de rotação. Nos carros de passeio a rotação fica normalmente entre 1500 e 3500 RPM, já nos caminhões a faixa é mais baixa - de 1000 a 2400 RPM -, normalmente o veículo possui um conta-giros e a faixa está assinalada com fácil identificação.
- 2 - Utilizar o freio motor:** a regra básica é utilizar a mesma marcha para descer uma ladeira e para subir. Não desça uma ladeira em ponto morto, pois isso irá obrigar a utilização excessiva dos freios que podem esquentar e perder a sua efetividade, além de gastar as pastilhas de freio muito mais rapidamente (os resíduos delas são altamente tóxicos).
- 3 - Abastecer em postos conhecidos:** o combustível adulterado altera drasticamente o desempenho do motor, aumenta o consumo e reduz a sua vida útil. Dessa forma, o ideal é eleger alguns postos de combustível e sempre abastecer nos mesmos.
- 4 - Fazer a manutenção periódica:** o veículo em condições ideais de funcionamento gastará pouco e poluirá menos, além de ser mais seguro. Troque regularmente o óleo do motor, os filtros do veículo, filtro do óleo, do ar e do combustível. Filtros sujos aumentam o consumo e reduzem a vida útil do motor.

- 5 - Dirija de forma preventiva:** enquanto dirige, observe o trânsito atentamente tentando antever os problemas. Não fique muito próximo do veículo da frente e procure vislumbrar como o trânsito está se desenvolvendo. Acelerações e freadas bruscas provocam aumento expressivo no consumo de combustível. Por isso, procure dirigir da forma menos agressiva possível, é mais seguro, é mais agradável, consome menos e reduz o desgaste e manutenção do seu veículo.
- 6 - Planeje o seu roteiro:** antes de sair estude o caminho, mapas etc., mesmo se for utilizar um navegador. Isso evita voltas desnecessárias, que irão aumentar o tempo do percurso e gastar mais combustível. Procure fazer o roteiro fora de horários de pico, início do dia e final da tarde, quando o trânsito intenso irá aumentar o consumo.
- 7 - Reduza a velocidade:** saia em tempo suficiente para fazer o seu caminho com uma velocidade menor. Uma redução de 10% na velocidade pode ter impacto de mais 25% no seu consumo. Além disso, a velocidade é a maior causadora de acidentes.
- 8 - Manter os pneus calibrados:** pneu descalibrado aumenta o consumo do veículo e o desgaste dos pneus. Além disso, se houver excesso de pressão, a frenagem do veículo ficará comprometida ou haverá estouro dos pneus. Se estiver muito baixa, o consumo de combustível e o desgaste dos pneus aumentam significativamente.
- 9 - Utilize sistemas de navegação:** Os navegadores identificam o tráfego e indicam os caminhos mais rápidos. O trânsito reduz muito o desempenho do seu veículo e aumenta muito o consumo.
- 10 - Transporte coletivo:** Sempre que possível, utilize meios de transporte coletivo ou divida o trajeto com os colegas. Isso reduz o número de carros nas ruas e, consequentemente, trânsito e poluição.
- 11 - Utilize um veículo adequado a sua necessidade:** grandes veículos, SUV's para uma pessoa se deslocar sem carga, são uma forma de gasto de combustível desnecessária. Prefira um veículo compatível com sua necessidade, pois irá gastar menos combustível e seguro.

DICAS PARA QUALQUER ÉPOCA DO ANO

- Calibrar os pneus a cada 15 dias, inclusive o estepe.
- Calibrar os pneus a frio – que tenham rodado no máximo 3 quilômetros para chegar ao calibrador.
- Usar a pressão recomendada pelo fabricante do veículo, presente nas etiquetas ou no manual do veículo.
- Antes de viajar, observar a pressão recomendada para veículos com mais carga, quando necessário.
- A válvula do motor e sua tampa devem estar em boas condições.
- Não volte a inflar um pneu depois de rodar vazio, sem antes levar até a um técnico especializado.
- Pneu inflado com hidrogênio também precisa de uma verificação regular de 15 dias.

Elantra 2014 chega ao Brasil com interior mais sofisticado

O Hyundai Elantra 2014 chega ao mercado brasileiro com uma ampla atualização no design e muitos itens aperfeiçoados, mantendo o conforto e espaço interno que o tornaram um sucesso de vendas internacional. 75 novos itens foram incorporados ao Novo Elantra que é fabricado em Ulsan, na Coreia do Sul. Com motor flex 2.0 o novo Elantra 2014 chega ao Brasil pouco depois de sua apresentação mundial, que aconteceu em novembro do ano passado no Los Angeles Auto Show, nos Estados Unidos.

A versão 2014 do Hyundai Elantra passou por grandes mudanças no seu design exterior. O estilo da dianteira e da traseira foi atualizado para criar um visual ain-

da mais estável e equilibrado. Na frente, um novo para-choque com ampla abertura de ar, a nova grade e os faróis principais deram ao carro um ar ainda mais dinâmico.

O desenho em L dos faróis de neblina cria uma sensação de maior estabilidade na dianteira e dá ao carro uma sensação de maior proximidade com a pista, ao mesmo tempo em que mantém a impressão de largura que atrai os olhares para as laterais. De perfil, o friso cromado na parte inferior dos vidros e as exclusivas rodas de liga leve de 16 polegadas acentuam a imagem premium do novo Elantra. Um novo difusor traseiro preto com duas tonalidades adiciona esportividade e refinamento ao Elantra 2014.

Requinte

O design interior ainda mais refinado reforça o caráter diferenciado do Hyundai Elantra 2014. Mudanças sutis no posicionamento das saídas de ar, nos controles e na altura do apoio de braços central dianteiro criaram uma impressão de alta qualidade, com visual ainda mais limpo. Um ambiente mais requintado foi obtido, em especial na opção de acabamento interno bege, oferecida apenas para carros na cor branca. O Elantra tem bancos revestidos em couro e regulação elétrica nos assentos dianteiros. O banco traseiro dispõe de porta-copos e tem encosto rebatível para ampliar a capacidade do porta-malas. Único opcional oferecido é o teto solar panorâmico com acionamento elétrico e cortina de proteção. O Elantra traz também uma nova tela multifuncional de sete polegadas com navegação. O sistema multimídia inclui também leitor de CD, MP3, DVD, conexão Bluetooth e câmera de ré, além de permitir o controle de várias funções através dos comandos instalados no volante.

Trem de força

A versão do Elantra 2014 destinada ao mercado brasileiro é equipada com o moderno motor NU 2.0 DOHC Flex, especialmente desenvolvido para nosso País, que desenvolve 178 cv quando abastecido unicamente com álcool (E100) e 169 cv utilizando gasolina pura (E22). O torque máximo é, respectivamente, 21,5 kgfm e 20 kgfm. Os motores Nu da Hyundai têm bloco e cabeçote em alumínio e camisas dos cilindros em ferro fundido. O motor do Elantra possui duplo comando de válvulas continuamente variável (D-CVVT) e é montado sobre coxins hidráulicos para otimizar o desempenho, eficiência e precisão. A opção pelo uso do CVVT nos dois eixos de comando de válvula traz várias vantagens em comparação com a aplicação apenas nas válvulas de admissão: 2% a mais no desempenho (maior eficiência volumétrica), com a vantagem do consumo 2% menor (redução de perdas por compressão) e 30% menos emissões de hidrocarbonetos.



O Elantra 2014 estreia no Brasil pouco depois de sua apresentação mundial no Salão de Los Angeles

expediente

DESDE 15 DE MAIO DE 1976 RCK Comunicações Ltda. CNPJ: 77.867.877/0001-09

O Paraná
Jornal de Fato

Diretora-Presidente
CLARICE ROMAN

Diretor Administrativo
EMILIO FERNANDO MARTINI

Diretor Comercial
REGINALD ARMSTRONG

Editor-chefe
ANTONIO SBARDELOTTO

Editor deste suplemento
LUIS APARECIDO

Redação, administração, publicidade e oficinas
Rua Pernambuco, 1.600 - Cascavel - PR CEP 85.810-021 - Caixa Postal 761
Telefone Central (45) 3321-1000 Fax (45) 3321-1020

Representantes Nacionais

Curitiba / São Paulo / Merconet
(41) 3079-4666

Brasília, Florianópolis/Central
(61) 3323-4701 / (48) 3216-0600

Porto Alegre/Expansão Brasil
(51) 3340-1408

Jeep Compass 2014 fica mais ousado

Modelo tem novidades visuais como rodas maiores e pintadas de preto, na mesma tonalidade da grade e de outros detalhes externos

O Jeep Compass foi lançado no Brasil em 2012 para representar a porta de entrada da marca que inventou o segmento 4x4. E para a linha 2014, o utilitário-esportivo mais urbano da Jeep ganhou boa dose de ousadia. A principal novidade são as rodas de liga leve, que eram de 17 polegadas, passam a ser de aro 18". Além disso, elas agora são pintadas de preto, mesma cor aplicada nos contornos das tradicionais sete fendas da grade dianteira. Os faróis têm máscara negra, e as lanternas traseiras também foram escurcidas.

Por dentro, o Jeep Compass 2014 não só teve os grafismos dos instrumentos redesenhados como recebeu uma placa prateada no painel, acima do porta-luvas, na qual se destacam as inscrições Compass e Jeep. A peça arremata bem o estilo interno, ao lado de outros detalhes de acabamento cromados e prateados, como os aros do volante, as saídas de ventilação, o topo da manopla do câmbio e as maçanetas das portas. Para ampliar o conforto de rodagem, que sempre foi um destaque do modelo, foi instalado um para-brisa com isolamento acústico, item pouco comum na categoria.

Produzido na fábrica de Belvidere, no estado norte-americano de Illinois, o Compass tem desenho harmonioso e conjunto mecânico moderno. O motor 2.0 16V, todo de alumínio, conta com duplo comando variável de válvulas e está acoplado à transmissão automática CVT (continuamente variável), que também pode simular seis marchas. O preço sugerido do modelo é de R\$ 102.100.

SEGURANÇA

A ampla lista de itens de série é um dos grandes pontos positivos do Jeep Compass, que não tem opcionais, como de costume nos modelos do Grupo Chrysler no Brasil. Só em relação à segurança, há mais de 30 dispositivos, entre eles controle eletrônico de estabilidade, mo-

nitoramento de pressão dos pneus e quatro airbags – dois frontais e dois de cortina, cobrindo as duas fileiras de bancos.

Quanto aos recursos de comodidade, o Jeep Compass igualmente não deixa por menos. O sistema de áudio é dotado de disqueteira integrada no painel para seis CDs, com compatibilidade MP3/WMA e DVD, entradas auxiliar e USB 2.0 (incluindo controle total de aparelhos como iPod, iPad e iPhone), além de sistema Bluetooth Uconnect com comando de voz.

MECÂNICA E CHASSI

O trem de força também se destaca no Jeep Compass, proporcionando bom desempenho com economia de gasolina. Todo feito de alumínio e com duplo comando de válvulas variável na admissão e no escape, o motor é um quatro cilindros de 2 litros que rende 156 cv de potência e 19,4 kgfm de torque. Ele trabalha junto com a transmissão automática CVT2, de relações continuamente variáveis e funcionamento suave. A eficiência se reflete no baixo consumo. Em percurso urbano, o Jeep Compass é capaz de fazer até 9,8 km/l.

Por sua vez, o câmbio se sobressai por ser uma segunda

geração de CVT da Chrysler, calibrada para oferecer respostas mais agradáveis e com maior controle. Em relação a uma caixa automática tradicional de quatro marchas, a economia de combustível é de até 8%. Outra vantagem do CVT2 é nas retomadas realizadas entre 50 e 100 km/h. A transmissão conta ainda com o recurso AutoStick, que simula seis velocidades, para trocas manuais. Em uso normal, o CVT2 não requer trocas de fluido, reduzindo o custo de manutenção.

A boa dirigibilidade proporcionada pela mecânica do Jeep Compass é resultado ainda da suspensão independente nas quatro rodas – dianteira do tipo McPherson e traseira multilink, de braços múltiplos. Oriunda da versão 4x4, a suspensão é reforçada, trazendo o know-how de sete décadas da Jeep, para atender com folga às exigências dos diferentes pisos encontrados no Brasil.

A resistência do chassi é completada pela carroceria monobloco, de excelente rigidez torsional. Suas principais dimensões externas são: 4.448 mm de comprimento, 1.812 mm de largura (sem os espelhos retrovisores) e 1.718 mm de altura (incluindo os racks de teto).



O Jeep Compass tem desenho harmonioso e conjunto mecânico moderno

Desenhado no Brasil, Ford Figo é eleito melhor carro-conceito na Índia

DIVULGAÇÃO



O Ford Figo traz a visão de um futuro compacto global

O Ford Figo Concept, versão do Ka Concept 4-Portas para o mercado indiano, foi eleito a melhor proposta de veículo conceito do Salão de Nova Déli, na Índia. Assim como no Brasil, ele foi também o veículo mais comentado nas redes sociais no período de apresentação pública, feita simultaneamente nos dois países.

O Ford Figo e o Ka Concept trazem a visão de um futuro compacto global. Eles foram criados para mudar as expectativas dos consumidores do segmento, com tecnologia avançada, design inteligente e um novo padrão de qualidade e acabamento.

Os modelos brasileiro e indiano são praticamente os mesmos com apenas um diferencial de design: o Figo Concept é um pouco mais curto que o Ka Concept, cada um deles atendendo o gosto dos consumidores locais.

REPERCUSSÃO NA ÍNDIA

Com design moderno e tecnologias inteligentes, o futuro compacto global colocou

a Ford no centro das atenções do Salão de Nova Déli, considerado um dos maiores da Ásia. O Figo Concept destacou-se em um universo que contou com nada menos que 69 lançamentos nesta edição.

A respeitada emissora indiana de televisão NDTV classificou o Ford Figo Concept como o melhor conceito do salão. O jornal econômico de maior tiragem da Índia, Economic Times, também classificou o carro como a principal revelação da mostra.

O modelo atraiu uma multidão de visitantes ao estande da Ford e movimentou também as mídias sociais. Em média, 30.000 pessoas falaram sobre a Ford diariamente durante a exposição e a "hashtag" #FordAE2014, criada para o evento, recebeu mais de 11.000 citações. As atualizações constantes feitas a partir do salão, nas diferentes mídias sociais, contribuíram para incentivar o envolvimento e levar informações para o público. Um vídeo de apresentação do conceito para a Índia pode ser visto neste link.

Kia mostra o Soul EV a partir de terça em Genebra

O novo Kia Soul EV estreia no mercado europeu terça-feira, durante o 84º Salão Internacional do Automóvel de Genebra, ao lado de uma exposição especial de tecnologia promovida pela Kia Motors. No estande da marca, o Kia Sportage, o Optima Híbrido, bem como o GT4 Stinger, carro conceito apresentado pela primeira vez no São de Detroit, no início deste ano.

Com início de produção previsto para o segundo semestre deste ano, o novo Kia Soul EV será o primeiro veículo elétrico a ser produzido globalmente pela marca. Com tração traseira, o modelo traz um motor de 111 cavalos de

potência a 285 Nm de torque e autonomia de cerca de 200 quilômetros com uma única carga.

Para maximizar a eficiência e o potencial do Soul EV, a Kia Motors exibe uma série de tecnologias nos sistemas de aquecimento, ar-condicionado e ventilação que geram economia de energia e reduzem a carga sobre a bateria do automóvel.

Novos materiais no veículo também foram projetados para reduzir ruídos e vibrações.

O Soul EV estará à venda na Europa no final deste ano e assim como outros modelos da marca comercializados naquele continente, terá 7 anos de garan-

tia ou 150 mil quilômetros.

Além de exibir em Genebra veículos de baixas emissões prontos para serem produzidos, a Kia irá apresentar uma exposição autônoma, uma nova tecnologia híbrida desenvolvida pelo centro de Pesquisa & Desenvolvimento da marca na Europa para uso em futuros modelos.

O sistema híbrido é composto por uma bateria de chumbo de 48V, a carbono, ligado a um pequeno motor elétrico, elevando a potência do motor. A bateria também fornece energia a um compressor elétrico capaz de aumentar o torque e a potência em baixas rotações.

DIVULGAÇÃO



O Soul EV estará à venda na Europa no fim deste ano

HB20 ganha edição Copa do Mundo

Novo estilo de grade frontal, retrovisores na cor preta brilhante, emblemas nos paralamas e rodas diamantadas de 15 polegadas dão personalidade e exclusividade do modelo



Edição comemorativa estará disponível nos modelos HB20 e HB20S

Reunindo duas grandes paixões dos brasileiros, carros e futebol, a Hyundai Motor Brasil apresenta a série especial HB20 Edição Copa do Mundo Fifa. Os modelos HB20 e HB20S ganham ar esportivo, com mudanças tanto na parte externa, quanto interna, além de atributos exclusivos como central multimídia com TV Digital, bancos em couro perfurado e opção de cor especial para a série.

Depois do sucesso da família HB20, a Hyundai, patrocinadora oficial do maior evento esportivo do mundo, apresenta a série comemorativa para a Copa, que traz face frontal arrojada caracterizada pela grade em formato hexagonal, que completa a estrutura fluída característica dos carros da marca e que remete a outros veículos esportivos da Hyundai. Os carros receberam também retrovisores na cor preta brilhante e emblemas metálicos nos para-lamas.

Entre os atrativos externos estão ainda rodas de liga leve diamantadas de 15 polegadas, faróis escurecidos, faróis de neblina, acabamento preto na moldura das portas, além de maçane-

tas cromadas que completam o conjunto. A série adiciona também uma cor exclusiva ao catálogo, a Azul Sky, metálica, tom presente apenas nos modelos da série limitada. As outras duas cores disponíveis são o Branco Polar e o Prata Metal.

No seu interior todas as versões receberam banco em couro perfurado com costura vermelha e emblema da Copa do Mundo bordado, uma particularidade dos modelos dessa edição. Além do estofamento, os tapetes de carpete também são customizados e levam o logo oficial da Copa aplicado. As maçanetas internas são cromadas, assim como outros detalhes de acabamento do interior.

Além dos diferenciais de estilo exterior e interior, a série limitada lança no mercado a central multimídia blueMedia-TV, o novo sistema de entretenimento a bordo da linha HB20. Com uma tela de 7" sensível ao toque e perfeitamente integrada ao design do painel, ela oferece funções como TV digital, reproduzidor de fotos e vídeos, função Bluetooth com streaming de áudio e acesso à agen-

da e histórico de chamadas, conexões USB e auxiliar, rádio AM e FM, reproduzidor de arquivos MP3 e comandos de áudio e Bluetooth no volante.

O HB20 Edição Copa do Mundo Fifa estará disponível nas carrocerias hatch e sedã, nas motorizações 1.0l com câmbio manual, 1.6l com câmbio manual e 1.6l com câmbio automático, totalizando seis versões.

Para Cassio Pagliarini, diretor de Marketing da Hyundai Motor Brasil, o objetivo da marca com esse lançamento é agregar conveniência, com modelos que atendam cada vez mais as particularidades do mercado nacional, "os brasileiros são apaixonados por carro e vivem o futebol intensamente como em nenhum outro país, e, com toda a certeza, sediar um evento como a Copa do Mundo será uma experiência única. Queremos mostrar com essa série limitada que a filosofia Modern Premium da Hyundai está alinhada com os anseios e com as preferências dos brasileiros".

Os carros estarão disponíveis nas concessionárias a partir da segunda quinzena deste mês.



A edição Copa do Mundo Fifa contará com cor exclusiva Azul Sky

TV só com o carro parado

Em função da legislação brasileira e pensando pela segurança do trânsito, o recurso de imagem da TV digital funciona exclusivamente com o carro parado. Com o veículo em movimento, apenas a funcionalidade de áudio se mantém ativa.

Confiança e credibilidade

Além de todos os novos atributos que os diferenciam das demais versões da família HB20, a Hyundai confia na alta qualidade dos seus carros, que, além de ser a única montadora a testar 100% dos veículos que produz, a HMB vai mais longe e empurra o Brasil nessa Copa. Assim, a Hyundai anuncia a promoção da Hexagarantia que oferecerá seis anos de garantia para todos os automóveis da marca comercializados entre 1º de janeiro e 13 de julho deste ano, caso a seleção brasileira seja a campeã do mundo.

Com novo Twingo, Renault reinventa o veículo urbano

A Renault reinventa o Twingo 20 anos após o "Sapinho" ter revolucionado o segmento dos carros compactos. A partir de uma página em branco, os engenheiros e designers da Renault se inspiraram no legado deixado pelo Twingo original e o R5. O resultado é um novo veículo urbano, ágil, inovador e lúdico.

A Renault mostrou em 14 de fevereiro os encantos do Novo Twingo, um pequeno carro colorido, com personalidade forte.

Em 2008, os engenheiros e designers da Renault decidiram criar o futuro Twingo, recuperando o espírito de inovação característico do Twingo, criado em 1992. A tarefa era difícil, tendo em vista as grandes expectativas que estavam à altura deste modelo icônico, um dos símbolos da criatividade da marca Renault.

Objetivo: criar um pequeno veículo urbano com muito conforto, agilidade, e medidas reduzidas. Assim nasceu a ideia de uma arquitetura com motor traseiro. Mas os custos de desenvolvimento eram grandes.

Foi neste contexto que os caminhos da Renault e da Daimler se cruzaram. Esta última estava em meio ao processo de desenvolvimento de seus futuros Smart de 2 e 4 lugares. Após vários intercâmbios, as duas empresas assinaram um acordo de cooperação estratégica em 2010, oficializando o lançamento do projeto de desenvol-

vimento conjunto do Novo Twingo e dos futuros Smart de 2 e 4 lugares.

NOVA IDENTIDADE

A frente carrega a nova identidade de marca Renault, com um logo em destaque sobre fundo preto. O Novo Twingo exibe uma frente expressiva, com generosos faróis ornados com pisca-piscas e dois faróis redondos de rodagem diurna de LED, que associam tecnologia ao mesmo tempo em que remetem aos modelos Twingo anteriores. Estes elementos de design dão ao Novo Twingo um ar simpático e robusto, com uma assinatura luminosa que destaca a forte personalidade deste carro compacto.

De forma original, a ampla traseira envidraçada contribui para a modernidade da traseira do Novo Twingo. Os faróis traseiros estão perfeitamente integrados ao prolongamento da traseira envidraçada.

O veículo urbano proporciona ainda mais funcionalidade ao oferecer, pela primeira vez, uma carroceria com 5 portas.

O Novo Renault Twingo foi inspirado tanto no Twingo original como no R5. É uma interpretação moderna do carro urbano com um viés de inovação, marcado pelo estilo e a arquitetura. O Novo Twingo é um veículo urbano alegre, lúdico e cheio de energia.

O Novo Twingo exibe uma frente expressiva, com generosos faróis ornados com pisca-piscas e dois faróis redondos de rodagem diurna



A ampla traseira envidraçada contribui para a modernidade do Novo Twingo

O CORAÇÃO

O coração do Novo Twingo será revelado terça-feira, no Salão de Genebra. Assim como seu design externo, os designers do Novo Twingo se inspiraram no legado do veículo para propor um habitáculo alegre e colorido, engenhoso e prático para o dia-a-dia.

Versões aventureiras da Fiat estreiam na Suíça

A Fiat escolheu o Salão de Genebra para fazer a estreia mundial dos modelos Freemont Cross e Panda Cross, propostas aventureiras que se posicionam no alto da gama de seus respectivos modelos. Eles trazem um estilo exclusivo, uma completa lista de equipamentos e o máximo bem-estar a bordo.

O novo Panda Cross é um aventureiro urbano ágil, fácil de manusear no tráfego da cidade, mas com o espírito e equipamentos típicos de um SUV 4x4 de categoria superior. O modelo traz o sistema de transmissão "Torque on demand", um equipamento que é ativado automaticamente, conforme a necessidade para que

possa enfrentar situações mais difíceis. Também chega com ele o sistema ESC (Electronic Stability Control) completo, com função ELD (Electronic Locking Differential); que somados fornecem uma grande melhoria ao dirigir e ao arrancar em terrenos escorregadios.

Além disso, o Panda Cross também oferece um seletor para os amantes da condução off-road, que através do "Terrain Control" o motorista pode optar por três modos diferentes para utilizar o sistema AWD (All Wheel Drive), são eles:

- **AUTO** - Distribuição automática de torque entre os eixos, de acordo com a aderência da

superfície da estrada

- **LOCK** - A tração 4X4 é sempre acionada para a melhor utilização do carro em fora-de-estrada, com distribuição de torque entre as quatro rodas, frenagem das rodas com perda de aderência (ou que escorregam mais do que as outras), desse modo transferindo a força para aquelas com mais aderência.

- **HILL DESCENT** - Para uma performance segura em descidas íngremes, ou para descer vias extremamente irregulares o sistema ajuda no controle da velocidade.

Cada detalhe do Panda Cross foi projetado para torná-lo facilmente reconhecido, com uma

linguagem estilística típica de um SUV. Seu novo visual traz uma para-choque que possui, com a parte inferior, a cor titânio acetinada, além de um design de orifícios que reinterpreta o tema "squirrel" (quadrado com bordas circulares), característico do Panda. Ganchos de reboque são visíveis, em vermelho brilhante, dando ênfase ao seu caráter off-road. O conjunto ótico também é novo, a lateral possui alguns elementos característicos, como as caixas de rodas pronunciadas, faixa lateral com o emblema "Cross" e as novas barras de teto, que recebem também o acabamento na cor titânio acetinado. As rodas de liga de 15" exibem um design em V e um acabamento de metal polido. A traseira é caracterizada por um novo para-choque que recebe o design e o mesmo acabamento do dianteiro, além de ponteira de escape cromada.

O novo Panda Cross garante amplo espaço para os passageiros, a conveniência das cinco portas e um amplo espaço modular. O compartimento oferece acabamento em tecido exclusivo, volante e manopla de câmbio com revestimento em couro e acabamento diferenciado para o painel.

Duas versões de motor estão disponíveis, ambas com Start&Stop, a de 80 HP 1.3 Multijet II Turbo e a diesel e 90 HP 0.9 TwinAir Turbo a gasolina, este último com transmissão de 6 velocidades, com a primeira marcha reduzida.

Montadora escolheu o Salão de Genebra, que começa terça-feira, para fazer a estreia mundial dos modelos Freemont Cross e Panda Cross

Novo Freemont Cross

O salão suíço também contará com a presença do novo Freemont Cross, que tem como foco o melhor equilíbrio entre funcionalidade, estilo e design. Ele é caracterizado por uma aparência robusta e diferenciada, graças aos para-choques dianteiro e traseiro, completamente novos, com detalhes na tonalidade Platinum Chrome, grade dianteira em preto brilhante, rodas de 19" com cinco raios e saias laterais na tonalidade também em Platinum Chrome. As molduras pretas dos conjuntos óticos dianteiros e traseiros conferem ao Freemont Cross uma personalidade ainda mais robusta, pronta para enfrentar qualquer estrada.

O Freemont Cross também oferece um interior exclusivo, com novos bancos em couro com inserções de tecido de malha esportiva e costura em cinza. Além disso, a versão conta com itens de série como o navegador por satélite Uconnect com tela de toque de 8,4", câmera de estacionamento traseira e sistema de áudio Premium Alpine, com seis alto-falantes, amplificador 368 W e subwoofer. O Freemont Cross conta ainda com espelhos retrovisores elétricos aquecidos e dobráveis, seis airbags, porta-copos iluminados, Keyless Entry e Keyless Go com botão de inicialização e controles de regulação de áudio e velocidade de direção no volante.

O Freemont Cross tem como foco melhor equilíbrio entre funcionalidade, estilo e design



DIVULGAÇÃO

Novo Linea chega em abril

Com mudanças que o deixaram mais refinado e atraente, no início de abril está chegando ao mercado o novo Fiat Linea. Ele traz um novo visual externo, que o deixa mais moderno, e um interno totalmente reformulado, acentuando ainda mais o conforto e o prazer de estar a bordo do modelo. Com os novos conceitos introduzidos para a linha 2015 do Novo Linea fica reforçada a premissa de um carro que sempre teve excelentes características de dirigibilidade, conforto e preço altamente competitivo.



UNO TURBO COMPLETA 20 ANOS

Lançado em março de 1994, o primeiro carro a gasolina com motor turbo de fábrica trazia requinte, esportividade e alta potência. O Uno Turbo i.e, porém, não será lembrado apenas pelos seus números privilegiados de performance, mas também como o carro que iniciou a tendência downsizing no Brasil. Hoje, palavras como eficiência energética, motores pequenos e potentes, baixo consumo de combustível e fun-to-drive fazem parte do vocabulário comum. Mas, há 20 anos atrás, realmente eram inovações. Inova-

ções que vieram junto com o Uno Turbo i.e.

Equipado com um pequeno e eficiente motor de quatro cilindros, 1.4 litros e turbo-compressor, o Uno Turbo desenvolvia 118 cv, potência equivalente a motores 2.0 litros de aspiração natural da época. Com tamanha potência, o Uno Turbo i.e era referência no desempenho, acelerando de zero a 100 km/h em apenas 9,2 segundos e chegando a velocidade final de 195 km/h, números invejáveis até hoje. Com tamanha potência, houve uma revisão completa no Uno. Sua caixa de

cinco marchas foi completamente revista, com novas relações, enquanto todo o sistema de suspensões e freios foram redimensionados. Sua carroceria era 10 mm mais baixa, os pneus traziam as dimensões de 185/60/14, montados em exclusivas rodas com 5,5 polegadas de largura e os discos de freio dianteiros eram os mesmos do Tempra, assim como os tambores traseiros.

O painel era muito completo e de fácil visualização, como em todo bom esportivo. Trazia dois grandes mostradores, velocímetro e contagiros, e contava tam-

bém com manômetro de turbo (pressão de trabalho de 0,8 bar), temperatura de água, pressão e temperatura do óleo lubrificante. Como particularidade, seu estepe saiu do cofre do motor e ganhou o porta-malas, caso único em todos os Uno comercializados no Brasil.

O Uno Turbo i.e marcou uma geração de clientes que procuravam um carro pequeno, muito veloz e extremamente exclusivo: ele foi fabricado somente entre 1994



e 1996. Depois dele, a Fiat concretizou o downsizing no Brasil e abriu caminho para outros modelos marcantes, como Tempra Turbo e Tempra Stile, além do Marea Turbo. Atualmente, a Fiat avança no downsizing com as tecnologias MultiAir, propulsores multiválvulas da família E.torQ e os esportivos Punto T-Jet e Bravo T-Jet que, com apenas 1.4 litros de cilindrada, dispõem de 152 cv.

CBR 500R, a porta de entrada para as esportivas

Versatilidade, maneabilidade e ótima performance, com condução agradável e prazerosa, são marcas registradas

Dentro do universo das duas rodas, os modelos sport são especiais e atraem os apaixonados pelas suas formas agressivas, incriveis potência e pilotagem emocionante. Referência neste mercado, a Honda já está comercializando o seu modelo esportivo de entrada para a alta cilindrada: a CBR 500R, que combina beleza e alta performance com condução fácil, perfeita para quem está procurando a sua primeira esportiva e deseja sentir a adrenalina presente no DNA da marca, respeitado em todas as pistas do mundo.

Além destes atributos, a nova integrante da família 500cc traz ainda preço competitivo, sendo oferecida na rede de concessionárias Honda a partir de R\$ 23 mil, na versão standard.

O desempenho, tanto em vias urbanas como na estrada, é proporcionado pelo motor bicilíndrico, de quatro tempos e 471 cm³ -

DOHC (Double Over Head Camshaft), com duplo comando de válvulas no cabeçote, quatro válvulas por cilindro e arrefecimento a líquido -, que desenvolve potência máxima de 50,4 cv a 8.500 rpm e torque máximo de 4,55 kgf.m a 7.000 rpm.

Os pistões são forjados em liga de alumínio, com diâmetro de 67 mm, curso de 66,8 mm e construção diferenciada, semelhantes aos utilizados na motocicleta CBR 600RR. A rigidez e resistência também foram otimizadas e seus pesos reduzidos, para tornar o funcionamento ainda mais suave e eficiente.

As respostas rápidas ao comando do acelerador são garantidas pelo sistema de alimentação eletrônico PGM-FI (sistema de injeção programada de combustível), que envia ao motor o volume ideal de combustível para cada faixa de rotação, melhorando a eficiência e criando

um excelente equilíbrio entre máxima potência e baixo consumo. O escape foi desenvolvido em aço inoxidável, com design integrado ao pedal do garupa.

Aliado a este conjunto motriz, o câmbio de seis velocidades possui embreagem multi-disco e oferece engates precisos, o que possibilita excelente desempenho do conjunto tanto em trechos urbanos quanto na estrada.

No tocante à suspensão, a Honda trouxe tudo que há de mais moderno e de alta tecnologia disponível no mercado de duas rodas.

A dianteira recebeu garfo telescópico, com curso de 120 mm, desenvolvido para proporcionar total domínio e estabilidade em curvas, sem deixar de lado o conforto. Na traseira, a suspensão é monoamortecida do tipo Pro-Link, com curso de 119 mm, e conta com nove níveis de regulagens da pré-carga do amortecedor.

Ainda no quesito conforto, o painel de instrumentos é totalmente digital e de fácil leitura, que traz - além do velocímetro - contadores por gráfico de barras, relógio, hodômetro (total e parcial), medidores de consumo de combustível instantâneo e média, além de indicadores de diagnóstico do motor, que permite ao motociclista se concentrar na pilotagem com maior conforto e segurança.

As rodas em alumínio fundido trazem design exclusivo e foram projetadas para oferecer leveza e



BELEZA E ALTA PERFORMANCE

A carenagem, além de parecer à motocicleta um porte equivalente ao de modelos com maior cilindrada, contribui para a diminuição do arrasto aerodinâmico e acentua ainda mais o seu design esportivo. Integrados ao visual estão o painel de digital na cor branca e o conjunto óptico, com refletor duplo multifacetado e lâmpadas halógenas de 55W, que oferece boa visibilidade em qualquer condição. A capacidade do tanque de combustível é de 15,7 litros. Os semi-guidões proporcionam uma pilotagem próxima às dos modelos de pista e enfatizam toda a emoção e estilo sport. A altura do assento é de 785 mm e suas medidas são as mais compactas da linha com (C) 2.075 mm x (L) 740 mm x (A) 1.145 mm, distância entre os eixos de 1.410 mm, tornando a pilotagem ainda mais precisa. O peso seco do modelo é de 181 kg (183kg na versão ABS). Versatilidade, maneabilidade e ótima performance, com condução agradável e prazerosa em qualquer situação são as marcas registradas da CBR 500R. O modelo compartilha uma base em comum com os outros modelos da família, com chassi em aço, do tipo Diamond, que oferece uma excelente capacidade de manobra.

FAMÍLIA DE SUCESSO

A família 500cc conta ainda com outros dois modelos: a recém-lançada CB 500F, naked, e a CB 500X, crossover, que tem previsão de lançamento para este ano. Com os lançamentos, a Honda tem como objetivo oferecer modelos que proporcionem conforto, potência e segurança para todos os públicos e se firmar como líder absoluta no mercado de alta cilindrada. Já disponível na rede de concessionárias, a CBR 500R é oferecida nas cores branca (STD e ABS) e vermelha (STD).



Yamaha lança Crosser 150

Para aqueles que exigem mais da experiência de pilotar uma moto pela cidade, querem conforto, estilo aventureiro, modernidade e versatilidade, a Yamaha, oferecendo sempre o que há de mais inovador, tecnológico e seguro, anuncia a nova Yamaha Crosser 150, nas versões E e ED. O modelo foi desenvolvido para o consumidor brasileiro, levando em consideração as condições do Brasil em termos de terrenos, combustível, entre outras características. A nova motocicleta estará disponível em toda a rede a partir de abril e é fruto da parceria que uniu a criatividade dos engenheiros brasileiros e japoneses da Companhia em busca da melhor experiência de pilotagem. A motocicleta foi dese-

nhada especificamente para atender o uso diário do consumidor nacional que não abre mão da economia de combustível e busca ótima performance.

DESIGN

A motocicleta conta com linhas fortes, agressivas, robustas e modernas que podem ser percebidas pelo "Up Fender" recortado, localizado abaixo do farol, detalhe singular da Crosser, além das carenagens do tanque, com entradas de ar funcionais e da tampa de combustível com design integrado ao tanque. Seus grafismos foram inspirados em três bases: ou-

sadia, jovialidade e esportividade, com detalhes metalizados e

efeitos que provocam a sensação de maior profundidade e sinergia às linhas do design.

Seu paralamas dianteiro é próximo a roda e permite uma dirigibilidade sem trepidação, com mais conforto, segurança e ainda protege a área de deslizamento do garfo dianteiro de impactos de pedras e outros detritos. O bagageiro moderno com alças de apoio em alumínio resultando em praticidade e segurança, com capacidade de carga de 7 kg.

O moderno painel, o mais completo da categoria, tem conta giros analógico e um visor LCD digital que transmite mais esportividade durante a pilotagem, além do exclusivo indicador de marchas, marcador de combustível, velocímetro, hodômetro parcial e total.

O novo modelo Yamaha Crosser 150 estará disponível a partir de abril em todo o mercado nacional nas cores Branco, Laranja e Cinza Grafite, em duas versões: (E) com freios a tambor.



Urbana com espírito de aventura, a Yamaha Crosser 150 foi desenvolvida exclusivamente para o Brasil

Daytona 675R ganha 2º prêmio no Brasil

A Triumph A Triumph Daytona 675R acaba de ser eleita a melhor motocicleta esportiva até 1.000 cc no prêmio "Guião de Ouro", promovido pela revista Motoaction. A escolha foi feita diretamente pelos internautas e leitores da revista Motoaction, pela Internet. É o segundo prêmio conquistado pelo modelo no mercado brasileiro desde o seu lançamento no País, em abril de 2013.

A superesportiva Daytona 675R foi totalmente remodelada e, desde abril de 2013, está sendo montada em Manaus (AM). A

moto mantém seu propulsor de três cilindros, mas teve sua potência ampliada em 3 cv, atingindo 128 cv. Um novo chassi melhorou a distribuição de peso. Seu visual ganhou linhas mais retas na carenagem, um novo posicionamento do escapamento e o conjunto ótico foi renovado.

Vários outros componentes também são novos, como as suspensões. Como resultado, a moto ficou mais rápida, segura e fácil de ser pilotada. Referência absoluta no segmento, a Daytona 675R definiu novos padrões para as superes-

portivas, passando rapidamente a ser reconhecida como a moto mais rápida na pista e a melhor para andar na estrada.

A superesportiva Daytona 675R foi totalmente remodelada



Ford reforça estrutura com a chegada da Série F

A Ford Caminhões vem adequando a linha de montagem de São Bernardo do Campo para produzir a nova série

A Ford Caminhões está reforçando a sua estrutura operacional e de produção para a nova fase da Série F, com previsão de lançamento em 2014. A empresa vem adequando a linha de montagem de São Bernardo do Campo, com novos equipamentos e equipes nas áreas produtivas e operacional, visando à expansão dos negócios nos segmentos de caminhões semileves, leves, médios, pesados e extrapesados.

Na área administrativa, a Ford Caminhões criou uma nova Gerência Nacional de Vendas e Marketing. Para ocupar esse novo cargo foi nomeado Antonio Baltar Jr., que desempenhou várias funções na área de Marketing e Vendas em 18 anos de carreira na Ford, com experiência nos mercados brasileiro e norte-americano.

"A Ford Caminhões está expandindo a sua linha de produtos e criando novos programas nas áreas de vendas, marketing e serviços. Paralelamente, reforçamos as nossas equipes de manufatura



A linha de montagem da fábrica de São Bernardo do Campo está sendo adequada para produzir a Série F

para atender os desafios no competitivo mercado de caminhões", diz Guy Rodriguez, diretor de Operações de Caminhões da Ford América do Sul.

Segundo Guy Rodriguez, a

meta é fortalecer a operação na América do Sul e desenvolver cada vez mais o negócio de caminhões da Ford, com novos produtos globais e serviços para os clientes. "Vamos lançar

veículos com a conhecida robustez, confiabilidade e qualidade, agregando cada vez mais tecnologia e design. Temos um ciclo de produto moderno e completo", afirma.

Novos produtos

Além da Série F, com os caminhões F-350 e F-4000, a Ford Caminhões deve lançar a Nova Linha Transit global, complementando uma das famílias mais abrangentes de veículos comerciais. Entre os lançamentos recentes, estão o novo Cargo 816, líder da categoria, que recebeu um novo design e um novo interior de cabine, o Cargo 1119, modelo inédito de 11 toneladas, e os extrapesados Cargo 2042 e Cargo 2842. "A indústria de caminhões tem uma dinâmica própria e exige uma estrutura forte e diferenciada. O setor é muito disputado e a Ford tem alta competitividade em todos os segmentos desse mercado, com um time de profissionais preparado para enfrentar os seus desafios", diz Antonio Baltar.

Scania marca 2013 como seu melhor ano no Brasil



A Scania foi a fabricante que obteve o maior incremento de emplacamentos no mercado total de caminhões no País, com 19.698 unidades em 2013

O ano de 2013 foi histórico para a Scania. A empresa bateu seu recorde de emplacamentos de caminhões e ônibus desde que chegou ao País em 1957, com 20.824 unidades, e liderou a categoria dos pesados. Além disso, viu o R 440 ser o caminhão mais registrado não apenas entre os pesados, mas também de toda a indústria, bem como foi a responsável pelo maior crescimento nos semipesados e atingiu volume histórico nos veículos fora de estrada. O Brasil se tornou, mais uma vez, o principal mercado para a venda de caminhões, chassis de ônibus e peças da Scania no mundo.

"A Scania vem se destacando por oferecer soluções de vendas de transporte de carga e de passageiros com veículos e serviços integrados que proporcionam superior economia de combustível, produtividade, rentabilidade e baixo custo operacional", afirma Eronildo Santos, diretor de Vendas de Veículos da Scania do Brasil. "O transportador está cada

vez mais profissionalizado e acompanhamos as demandas dos clientes com melhorias contínuas nas linhas de produtos, serviços, no treinamento e segmentação da força de vendas e na reestruturação, ampliação e padronização da rede de concessionárias. Vivemos em um novo mercado".

A Scania foi a fabricante que obteve o maior incremento de emplacamentos no mercado total de caminhões. Foram registradas 19.698 unidades entre semipesados e pesados, que geraram alta de 77,8% sobre o montante de 11.078 relativo a 2012. Nesse caso, a participação subiu de 8% para 12,7% dentre todas as categorias da indústria.

Se forem levadas em conta apenas as faixas de atuação da marca, o mercado acima de 16 toneladas de capacidade máxima de tração (CMT), a fatia da Scania subiu de 12,7% para 19%, e o índice de alta, de 77,8% ante 2012, também configurou o maior entre os concorrentes.

Kombi Last Edition é exportada para o México

A Volkswagen do Brasil, seguindo o planejamento de exportação da Kombi Last Edition, embarcou um lote com 50 unidades do modelo icônico para o México. Os veículos foram embarcados na fábrica Anchieta, em São Bernardo do Campo (SP), onde foram produzidos, e seguiram diretamente para o Porto de Santos.

O lote com as 50 unidades embarcaram no navio Sirius Leader, com toda a proteção e o cuidado necessários para preservar veículos que já nasceram históricos. Afinal, a Kombi foi produzida na fábrica Anchieta

entre 1957 e 2013 e é um dos modelos mais longevos da história da indústria automobilística mundial.

A chegada do lote com 50 unidades ao Porto de Vera Cruz, no México, ocorreu terça-feira. As unidades serão encaminhadas para a Volkswagen do México, que fará a distribuição dos veículos aos clientes interessados na aquisição de um verdadeiro clássico da Volkswagen.

O México tem tradição em veículos históricos da marca. A planta de Puebla, que hoje fabrica os modelos Jetta e Fusca vendidos no Brasil, também produziu o último Fusca (Beetle) da pri-

meira geração, em 2003. Até hoje o modelo é considerado um dos mais desejados entre os colecionadores de automóveis antigos em todo o mundo.

Entre os fãs e colecionadores da marca, a Kombi Last Edition tem tudo para seguir o mesmo caminho de sucesso do "Volkswagen Sedan Última Edição", como era conhecido o último Fusca original mexicano.

Série especial

Com produção limitada a 1.200 unidades, a Kombi Last Edition chegou ao mercado nacional em setembro do ano passado. A unidade 0001/1200 já está exposta no museu de Autostadt - a Cidade do Automóvel do Grupo Volkswagen, em Wolfsburg, na Alemanha.

A edição especial traz itens exclusivos como pintura tipo "saia e blusa", acabamento interno de luxo e elementos de design que remetem às versões do veículo fabricadas no País desde 1957. As unidades são numeradas e têm placa de identificação. A pintura da Kombi Last Edition é azul, com teto, colunas e para-choques brancos. Uma faixa decorativa, também branca, circunda todo o veículo logo abaixo da linha de cintura. As rodas e as calotas são pintadas de branco. A grade dianteira superior é também pintada na cor azul, assim como as molduras das setas e aros dos faróis. Os pneus com faixa branca dão um toque a mais de requinte e nostalgia ao modelo. Os vidros são escurecidos e o vigia traseiro tem desembaçador elétrico. As setas dianteiras têm lentes de cristal branco. Nas laterais também se destacam os adesivos que identificam a série especial "56 anos - Kombi Last Edition".



Design funcional, grande capacidade de carga e versatilidade são a base do sucesso da Kombi, primeiro modelo fabricado pela Volkswagen do Brasil

Aposentadoria digna

A Volkswagen preparou uma ampla campanha para homenagear o utilitário que começou a ser produzido em São Bernardo do Campo no dia 2 de setembro de 1957. A primeira etapa da campanha, lançada em setembro do ano passado, contava com um anúncio impresso que tinha como tema o "deslançamento" da Kombi e com o hotsite "www.vw.com.br/kombi", onde usuários e fãs da "perua" contam histórias vividas com ela, enviando textos, fotos ou vídeos.

A partir dos relatos feitos no site, que já somaram centenas de histórias, foram selecionadas algumas pessoas que foram homenageadas pela Kombi no "anúncio-testamento", que foi publicado nos principais meios de comunicação do País. Entre os 15 "desejos da Kombi", o 14º foi o grande encontro exclusivo de unidades do modelo, em que fãs e colecionadores puderam viver um dia histórico na fábrica Anchieta, onde a Kombi foi produzida ao longo desses 56 anos.

Volkswagen apresenta o compacto up!

Modelo marca início de uma nova era para a montadora, com o compacto mais econômico do País

A Volkswagen do Brasil apresenta um novo membro de sua família: o up!, modelo que marca o início de uma nova era para a empresa no País. O up! chega como o carro mais inovador de seu segmento no mercado brasileiro, conciliando desempenho, economia de combustível, segurança, conforto e recursos de entretenimento para os ocupantes.

Oferecido na versão de quatro portas, o up! é parte da linha 2015 da Volkswagen e tem seis versões: take up!, move up!, high up!, black up!, red up! e white up!.

Há um up! para cada consumidor.

O up! se destaca já no primeiro olhar, com seu desenho inovador, moderno e jovial. A ligação com o Brasil está na origem do up!: o desenho do modelo foi elaborado pelo brasileiro Marco Antonio Pavone. O up! estabelece uma nova referência em design para a Volkswagen, com linhas limpas, que se adaptam a qualquer situação.

O up! é equipado com a nova geração de motores 1.0l de 3 cilindros Total Flex. Sua potência máxima é de 75 cv (55 kW) a 6.250

rpm, quando abastecido com gasolina, e de 82 cv (60 kW) à mesma rotação, com etanol. O torque máximo é de, respectivamente, 9,7 kgfm (gasolina) e 10,4 kgfm (etanol), e ocorre a partir de 3.000 rpm e se mantém por longa faixa de rotações. Já a partir de 2.000 rpm mais de 85% do torque máximo está disponível. O motor 1.0l é equipado com sistema "e-flex" de partida a frio, que dispensa o tanque auxiliar para gasolina – trata-se do primeiro motor do País nessa faixa de cilindrada a receber esse sistema.

Mais econômico do País

O up! também chega ao mercado com a melhor classificação no PBE (Programa Brasileiro de Etiquetagem) do INMETRO (Instituto Nacional de Metrologia, Qualidade e Tecnologia). O modelo obteve a classificação "A" no Programa Brasileiro de Etiquetagem Veicular do INMETRO, entre os veículos equipados com ar-condicionado e direção assistida (referência janeiro/2014). O motor está combinado a uma nova versão da consagrada transmissão MQ200. As relações são longas, permitindo ao motor trabalhar em rotações mais baixas, resultando em menor consumo de combustível e redução nas emissões.

O up! é o primeiro automóvel compacto a obter 5 estrelas na proteção de adultos e 4 estrelas na proteção de crianças no Latin NCAP, organização que avalia a segurança dos veículos. Dessa forma, o up! repete no Brasil o excelente desempenho em segurança do modelo europeu, o que evidencia o alto nível de qualidade do modelo brasileiro.



Menor custo

Outra importante conquista do up! é o melhor índice geral no CAR Group 2014, ranking que avalia o custo e o tempo de reparo dos veículos vendidos no Brasil após uma colisão. O up! obteve índice Car Group 11, o melhor entre todos os veículos participantes do estudo – é também o melhor da história do levantamento, que é realizado pelo Cesvi Brasil (Centro de Experimentação e Segurança Viária).



Volante esportivo

O volante do up! também merece destaque, com a base reta – o formato é inspirado no volante do Fusca. Na versão high up! o volante possui apliques na cor preta brilhante. Nas versões black up!, red up! e white up! há apliques em chrome effect, com o nome do modelo.

Os bancos dianteiros "one shape" são de série para todas as versões e possuem regulagem milimétrica de altura e estilo moderno, além de recurso antimergulho e assento mais longo. Os revestimentos dos bancos são diferentes a cada versão, com oferta do revestimento em couro sintético "native" como opcional a partir da versão move up!. São dez opções de cores para a carroceria e sete rodas ou calotas diferentes, que variam conforme a versão. O up! oferece como opcional, a partir da versão move up!, o "maps & more" – sistema de infotainment e navegação. Esse recurso de tecnologia é oferecido pela primeira vez no mercado brasileiro pela Volkswagen. Trata-se de um dispositivo com tela sensível ao toque (touchscreen) que funciona como extensão do rádio e do computador de bordo do veículo, oferecendo também conectividade multimídia e sistema de navegação (GPS), já com mapas brasileiros e com antena interna de GPS, dispensando conexão com aparelhos adicionais. Tudo por meio de operação intuitiva e simples de usar.



Interior moderno

O interior do up! repete as formas limpas e sólidas encontradas em sua carroceria. Em seu painel os elementos centrais formam um contraponto, o que também gera equilíbrio visual na cabine. O quadro de instrumentos consiste em um ou três (a partir da versão move up!) instrumentos analógicos com um visor digital. A inovação também está no interior do up!, com diferentes acabamentos para o painel (disponíveis a partir da versão move up!) e combinações de ambientação.

Para todos os públicos

O up! se destaca pela gama de versões oferecidas. Versátil, o modelo atende a todos os públicos – há um up! para cada pessoa. Desde a versão take up! o modelo oferece extensa lista de equipamentos, entre os quais destacam-se freios ABS com EBD, airbag duplo, limpador, lavador e desembaçador do vidro traseiro; banco do motorista com regulagem de altura; espelho no para-sol do passageiro; cintos traseiros laterais retráteis e palhetas "aerowischer" – que têm funcionamento mais silencioso, melhor desempenho e durabilidade, mesmo em comparação às palhetas convencionais de maior eficiência.

Dimensões compactas

O up! inaugura para a marca a nova plataforma PQ12. O modelo mede 3,60 metros de comprimento (ganho de 6,5 centímetros sobre o modelo europeu), 1,64 metro de largura (sem retrovisores) e 1,50 metro de altura (acréscimo de 2 centímetros). Seu entre-eixos tem 2,42 metros de comprimento. O peso total do modelo é de 910 kg, o que representa um grande avanço no segmento de veículos no qual o novo Volkswagen atuará. A combinação de baixo peso e segurança elevada só é possível com a adoção de tecnologias inovadoras de fabricação. Além disso, por meio da combinação do uso de aço de alta resistência, motor leve e compacto e a busca por remover cada grama supérfluo, a empresa atingiu o excelente peso total do novo up!.

Para o Brasil

O up! brasileiro, que tem três anos de garantia total de fábrica, recebeu aprimoramentos específicos para se adequar ao consumidor do Brasil. Entre essas modificações está a tampa do porta-malas, que combina metal e vidro. Essa solução melhora as proporções do carro e colabora para reduzir o custo de reparabilidade e, dessa forma, o valor do seguro. O tanque de combustível no modelo brasileiro teve sua capacidade ampliada para 50 litros (15 litros a mais que no modelo europeu). Outra alteração importante em relação ao up! europeu foi realizada nas janelas traseiras, cujos vidros podem ser abertos verticalmente, o que garante melhor ventilação do habitáculo. Seu porta-malas tem 285 litros de capacidade, o que representa ganho de 64 litros sobre o do modelo europeu (221 litros) e o torna um dos maiores da categoria. Além disso, o porta-malas pode receber o sistema de ajuste variável de espaço "s.a.v.e.", que altera o seu tamanho e permite acomodar bagagens de tamanhos variados de forma simples e prática.

O sistema de direção eletromecânica "easy drive" é item de série nas versões de topo de linha high up!, black up!, white up! e red up! e equipamento opcional para as versões take up! e move up!. Além do excelente conforto, uma de suas principais vantagens em relação aos sistemas de assistência hidráulica é só demandar energia quando necessário – ou seja, em curvas ou manobras, por exemplo. Isso representa uma redução no consumo de combustível de até 3% quando comparado com um sistema de direção com assistência hidráulica (convencional).

imobiliário

imobiliario@oparana.com.br

D1 - O Paraná Domingo, 02/3/2014



www.imobiliariavalencia.com.br

HORÁRIO DE ATENDIMENTO
SEG. A SEX. DAS 8h30 ÀS 18h30
SÁB. DAS 8h30 ÀS 12h30

R. PARANÁ, 4384 - CENTRO - CASCAVEL - PARANÁ



45 3036 5000 - PLANTÃO: LOCAÇÃO 9152 1069 - VENDAS 9152 1002

VENDAS

APARTAMENTOS



RS 90.000,00 -Park da Vitória Pacaembu, R. Cêu Azul c/02 qtos, sala conj. c/ cozinha, área de serv. bwc e garagem
RS 120.000,00 FAG R. João Kuloski, 55m² cont, 45m² priv., suíte, sala, cozinha, 01 vaga de garagem, próximo a FAG, entrega em jan/2013.
RS 130.000,00 Res. Bonsai Centro R. Castro Alves c/ 2 qtos, sala, cozinha, bwc, sacada c/ churrasq, 1 vaga de garagem (Não Financia)
RS 140.000,00 Res. Florença Santa Cruz R. Bororós c/ 3 qtos, sala e cozinha conjugada, bwc, jardim de inverno, quintal, 1 vaga de garagem.
RS 145.000,00 Ed. Res. Paschoal, Centro, R. Presidente Kennedy, 03 qtos, bwc social, sala em 02 amb. c/ sacada, cozinha, lavanderia e 01 garagem. A duas quadras do JL Shopping.
RS 158.000,00 Ed. Hannover, Centro R Manaus, c/ 2Qtos, Bwc, sala c/2amb. coz. área de serv e 2 Garagens, 2 salão festa.
RS 160.000,00 Alto Alegre R. Uruguai, 02 qtos, bwc ,sala c/ sacada, cozinha, área de serv. e garagem
RS 170.000,00 Ed Torre Do Sol I, R Jose Bonifácio 87,73m2 3 qtos, bwc, sala 2 amb, cozinha, lavand. 1 gar., região tranquila, bem localizado.
RS 220.000,00 Ed. G7. Centro R. Osvaldo Cruz, 2Qtos, Bwc, sala 2amb. c/ sacada e churrasq. coz. área de serv e 2 Garagens.
RS 280.000,00 – Vila Tolentino, R. Hyeda Baggio Mayer, c/138,20m², 01 suíte, 02 qtos, bwc, sala de jantar, sala c/ sacada e churrasq., cozinha, área de serv., 1 garagem e espaço gourmet.
RS300.000,00 – ED ITALIA Centro R. Castro Alves, sacada, 01 suíte, 02 qtos, bwc , sala, cozinha, área de serv. e garagem, Salao de festa
RS 309.932,74 Ed. H. Rieger – Centro R. Presidente Bernardes, 01 suíte, 02 qtos, bwc, sala c/ sacada, coz. área de serv. 02 garagens, dep. Entrega Março de 2016
RS 340.000,00 Ed. Alto do Leblon – Centro R. Rio de Janeiro, 01 suíte, 01 qto, bwc, sala 02 amb. área de serv e 02 garagens.
RS320.000,00 Ed.Terra Nova Centro R Paraná, c/ 1suíte máster closet hidro, 2qtos, sala, coz., sacada, área de serviço, lavabo, 2aptos por andar, piscina, salão de festas, fino acabamento, excelente localização. Ref.1º andar.
RS 420.000,00 Ed. Avenida Centro R Mar. Deodoro esq. Av Brasil , c/ 143 M2, 01 suíte, 02 Qts, Coz. Mob., 2 Salas, 1 vgs garagem, bwc, área de serviço, Apto finamente decorado c/ papel de parede, lustres cristal, espelhos bisotê, acab. em gesso, iluminação, armários c/ espelhos nos bwc, painéis na suíte... Estrutura do edifício com 04 salões de festas, Play Ground. Cozinha mobiliada com bancada.
RS 425.451,00 Cond. Res. Mirante do Lago Região do Lago R Pedro Carlos Neppel, c/218,18 m2 2 suíte máster 1 demi-suíte área de serv. Bwc coz. Sacada c/chur. Sala estar sala TV 2 vagas gar. Entrega-08/2015.
RS455.000,00 Ed.Azzurro Centro, R Rio Gde do Sul, c/262 M2, 01 suíte c/ sac., 02 Qts c/ sac., Coz. c/ churrasq., 2 Salas, dep. Empregada c/ bwc 2 vgs garagem laterais, bwc social, área de serviço, lavabo, 2 aptos por andar, piscina, salão de festas, fino acabamento, excelente localização. Ref.1º andar.
RS 560.000,00 Ed. Julia Centro, R. Souza Naves, 01 suíte, 02 qtos, bwc, sala 02 amb. c/ sacada c/ churras. Cozinha, área de serv. 02 garagens Apto Lindo – Novo.
RS 620.000,00 Ed. Geraldo Marques Saraiva Centro, R. Mato Grosso Lindo Apto. C/ 01 suíte, 02 qtos, bwc, sala 02 amb. c/ sacada c/ churras. Cozinha, área de serv. 02 garagens e Box.
RS 650.000,00 - Região do Lago R.Voluntarios Da Patria, c/ 1 suíte, 3 qtos, 2 sala, 2 bwc,cozinha,churrasq,área de serv, 2 garagem. 3 qtos, bwc, sala 2 amb, cozinha, lavand. E garagem.
RS 730.000,00 Abraham Lincon – Centro R Natal , c/ 238m2, 01 suíte máster, 02 suíte, sala 02 amb. c/ sacada e churrasq. Dep. E 02 garagens. O Ed. Conterá c/ 2406m2 de área de lazer. Entrega Dez/2017
RS 790.000,00 Ed. Res. De Bona Centro 1 suíte c/ closet e sacada, 1 suíte c/ sacada, 2 suítes, sala c/ sacada e sala de jantar c/ cozinha, área de serviço + sacada c/ churrasq. lavabo, 2 vagas de garagem.
RS 1.090.000,00 Ed. Privilege-Torre III - Centro R. Mato Grosso 01 suíte máster, 02 suítes, bwc, 03 salas, sacada c/ chur. coz. área de serv e 02 garagnes Entrega Julho 2018. Entrada + parcelas Mensais
RS 1.263.000,00 Ed. Alamedas Jardins - Balneário Camboriu SC Av. Brasil c/ 202,98m2 01 suíte máster, 02 suítes, sala 02 amb, sacadas, cozinha, área de serv, 02 garagens Empreendimento com SPA, Piscinas, salas de jogos, Baby-Room, Academia. Entrada + parcelas.
RS 1.466.500,00 Ed. Aroira - Balneário Camboriu SC Praia Brava c/ 437,27m2 03 suíte máster, Salas, lavabo, sacadas, espaço gourmet, cozinha, área de serv, 04 garagens Empreendimento com Heliporto, quadra de tênis, Open Shopping, Campo de Futebol society, cinema, Ofurô, SPA, Piscinas, salas de jogos, Baby-Room, Academia, e outros Entrada + parcelas.
RS 1.644.000,00 Las Dunas - Balneário Camboriu SC R. 2450 c/ 03 Suítes, living, Lavabo, Sala de Estar e Jantar integradas, Cozinha, Área de Serviço e Garagem
RS 1.716.000,00 Ed. Le Majestic - Balneário Camboriu SC Av. Brasil c/ 250,49m2 03 suíte máster, Salas, lavabo, sacadas, espaço gourmet, cozinha, área de serv, 03 garagens 3mil m2 de área de Lazer A maior área Av Brasil. Entrada + parcelas.
RS 1.970.000,00 ED. Dalcellis. Balneário Camboriu SC R. 1.200 c/ Suíte c/ hidro, 02 suíte master, Lavabo, Sala de Estar e Jantar integradas, Cozinha, Área de Serviço, 2 Garagens
RS 2.252.000,00 Vila Serena Home Club - Balneário Camboriu SC R. 3706 c/ 325,72 m2 02 suíte máster, 02 Demi-Suíte Salas, lavabo, sacadas, espaço gourmet, cozinha, área de serv, 03 garagens. E 10.000mil m2 de área de Lazer. É O mais alto residencial da America Latina, Edifício com Acesso privativo para a Praia. Entrada + parcelas.

CASAS E SOBRADOS



RS 115.000,00 Res. Sakura - Novo Milênio, R. Epiphânio A. Figueiredo c/55 m2 2 qtos sala coz area de serv. Bwc

garagem individual bem localizado e região tranquila.
RS 155.000,00 – Neva, Rua Aldemar Angelo Beux , 02 qtos, bwc, sala, cozinha, área de serv., garagem.
RS 157.000,00 Cidade Verde R. Antonio Kucinski, 66m2 01 quarto, bwc, sala 02 amb. coz. área de serv e garagens. (aceita Financiamento)
RS 165.000,00 Jd. Guarujá R. das Açucenas, 110m² 03 qtos, bwc, sala em 02 amb., cozinha, área de serv, despensa, 04 garagens, boa sobra de terreno na frente nos fundos
RS185.000,00 Esmeralda R. Esmeralda 96m2 3 qtos, bwc, lavabo, sala 02 amb. cozinha, área de serv. garagem, condomínio fechado em região tranquila.
RS 215.000,00 Cidade Verde, R. Jatoba, casa c/ 125 m2 terreno c/ 180 M2, , c/ quintal grande e jardim, 01 suíte, 02 Qts grandes, Coz, Sala, , garagem, bwc, área de serviço, ótimo bairro.
RS 250.000,00 Jd. Novo Milênio, R. Exp. Ervino Alves Palhano, 03 qtos mob., bwc, sala mob., cozinha mob., jardim de inverno, 02 garagens
RS 280.000,00 Neva R Mar. Floriano, casa com 110m2 01 suíte, 02 Qts, Cozinha planejada, 02 Salas, 02 vagas de garagem, jardim de inverno, bwc, área de serviço, quintal excelente c/ jardim c/ grades. Casa toda averbada.
RS 285.000,00 Centro, R Nereu Ramos, esq. Recife. Sobrado c/ 01 suíte, 02 qtos, bwc, sala 02 amb. cozinha, área de serv. e garagem. Excelente localização, próx. ao Shopping JL.
RS 315.000,00 Santa Cruz, R. Tupiniquins, casa c/ 162 m2 terreno c/ 225 M2, 01 suíte c/ closet, 02 Qts grandes, Coz, 2 Salas, garagem 3 carros, bwc, área de serviço, arquitetura moderna e bem segura.
RS 350.000,00 – Alto Alegre, R. Glaciliano Ramos 280m2, c/ 03 casas construídas sob o terreno de 546m2.
RS399.000,00 São Cristóvão, R. Paranaguá, 1 suíte máster, 2qtos, Bwc, 2 salas, coz, área de serv., 2garagem cobertas, edícula c/churras, qto, Bwc.
RS 410.000,00 Country, R. Vic. Machado, casa c/ 177 m2 terreno c/ 277 M2, c/ edícula /bwc, piscina, área de festas c/ churrasq. 01 suíte, 02 Qts grandes, Coz, Sala, garagem, bwc, área de serviço, muito bem localizada, bairro nobre, esquina.
RS 440.000,00 – Pedro Ivo, Country, 01 suíte c/ closet. Mob. e sacada, 02 qtos amplos, bwc, sala, lavabo, copa, coz. mob. área de serv mob, Ed. c/ churrasq. e garagem, lindo sobrado, Excel. Acabamento
RS 580.000,00 Tropical, R. Guaira 289m2 c/01 suíte, 2 Quarto, BWC Social, Sala com Sacada, Cozinha Mobiliada, Área de Serviço, 3 Garagem Coberta, Espaço Gourmet com Churrasqueira, Piscina, Aquecimento a Gás - Aceita financiamento
RS 580.000,00 Maria Luiza, R. dos Pracinhas c/ 260 m2 terreno c/ 360 M2, Sobrado de esq. c/ dois acessos de garagens. Peças grandes. Piso Superior: 01 Suíte com sacada e preparada p/ hidro, 02 quartos, 01 bwc social e sala de acesso. Piso Inferior: cozinha, sala de jantar, sala de estar/tv bem grande, lavabo, garagem 02 carros, churrasqueira, e uma área de 12x4,5 m2 onde funciona uma pequena fabrica
RS 590.000,00 Centro, R. Voluntários da pátria 400m2 de terreno c/ 350 m2 construído 1 suíte 3 qtos 2 bwc 2 salas coz área de serv 2 vagas de garagem pisc esp gourmet.
RS680.000,00- R. Jequitibá, Tropical, 01 suíte, 03 qtos, bwc, sala, copa, coz, mob. despensa, área de serv, amplo c/ churrasq. bwc e qto, casa com sótão, quintal edícula c/ qto, bwc, churrasq. c/ fogão caipira. Excelente localização.
RS 680.000,00 – Vila Tolentino, R. Marechal Floriano, 01 suíte, 02 qtos, bwc, sala em 02 amb., cozinha, área de serv., 2 garagens, quinta, Edícula com churrasqueira.
RS 685.000,00 Centro, R. Marechal Deodoro c/ 244m2 Suíte Master, Suíte, Quarto, BWC Social, Sala Social, Sala de Jantar, Sala de TV, Cozinha Mobiliada, Área de Serviço com Armários, Edícula com Churrasqueira, Quarto e BWC – Linda Casa com jardim, aquecimento, cerca elétrica. Excelente acabamento.
RS 700.000,00 Tropical, R. Erva Mate c/ 1 suíte, 3 qtos, 3 salas, 1 sala com sacada, 3 bwc, 1 cozinha mob., edícula c/ churrasq. bwc e lavanderia, 02 vagas cobertas, 03 vagas descobertas.
RS 710.000,00 Centro R. Marechal Floriano c/ 205m2 01 suíte, 02 qtos, bwc, sala c/ lareira, coz. semi-mob., área de serv, 03 garagens coberta, varanda. Espaço Gourmet c/ churrasq. , 01 qto, bwc, quintal, fonte, jardim. Excelente acabamento. Terreno de 600m2.
RS 730.000,00 Neva R Osvaldo Cruz, terreno com 462 m2 excelente propriedade de 239 m2, bairro nobre, 01 suíte máster, 03 Qts, 03 Salas, 02 Bwc, Espaço Gourmet c/ Piscina e Chur. Garagem coberta p/ 03 Carros – Segura e Planta bem distribuída.

TERRENOS



RS 65.000,00 Florais Do Paraná R Francisco Maculan, 10x25 (250)m2 bairro novo ótimo para residência.
RS 120.000,00 – Universitário, R. Agronomia, c/ 448,50 m², 13,80 x 32,50 com 01 casa.
RS 170.000,00 Novo Milenio, R. Luiza Vilacka 15.46x3 c/ 464,27m2 todo plano e com linda vista pra cidade.
RS 390.000,00 FAG, R. Joao Maria Correia, área de 980 M2 sendo 02 terrenos juntos...Terreno de esquina, Preço Excelente de Oportunidade
RS 1.350.000,00 Cataratas R. Saldanha Marinho c/ 2.325m2 de área c/ frente para 03 Ruas Independentes . Barracao de 600m2 de barracão, escritório bwc.
RS 1.250.000,00 FAG, R. Anibal Curi, área de 2.160 M2 sendo 03 terrenos juntos...localizado px Centro 8 minutos Supermercado 5 minutos Escola 3 minutos

ÁREA RURAL



RS 5.600.000,00 - 105,3 alqueires - 66km de Cascavel. e 6km do asfalto. Mecanizados 41 alq. Podendo mecanizar mais 06 alq. 29 alq. de pasto e 35,3 alq. de reserva, sendo que 14,3 alq. destes podem ser mecanizados. Pagamento 1+2 ou estuda propostas.

SALAS COMERCIAIS



RS 1.250.000,00 – São Cristóvão R. Barão do Rio Branco - Prox. ao Mercado All Mayer. Sala térrea c/ recepção e bwc., Barracão com bwc, vestiário, cozinha. Rampa de carga e descarga de mercadorias. Andar superior c/ 01 sala comercial c/ bwc. E 01 apto c/ 01 suíte, 02 quartos, sala, cozinha e espaço gourmet
RS 1.350.000,00 Cataratas R. Saldanha Marinho c/600m2 de barracão, escritório bwc, e terreno de 2.325m2 com frente para 03 Ruas Independentes
RS 1.600.000,00 Centro R Paraguay, Prédio c/805 m2, distribuídos em salas, auditório, escritório, área de festas, apartamento, etc.... com uma relação de mobiliário que compõe os referidos ambientes a cima, ótima fonte de renda sob locação total ou individuais a eventos.

LOCAÇÃO

APARTAMENTOS



RS 550,00 Ed. Res. Paschoal Centro, R. Presidente Kennedy, 03 qtos, bwc social, sala em 02 amb. c/ sacada, cozinha, lavanderia e 01 garagem. A duas quadras do JL Shopping.
RS 650,00 Ed. Flores de Ipê Roxo Centro R. Nereu Ramos, 02 qtos, bwc sala c/ saca e churrasq. cozinha, área de serv. e garagem. Prédio Novo, cond. Baixo. Prox. ao Shopping JL e Unipar
RS 650,00 Resd. Flores de Ipê Roxo R. Nereu Ramos, Centro, 02 qtos, bwc, sala 02 amb c/ sacada, cozinha, área de ser. e garagem
RS 650,00 Res. Caravelli, Nova York, R. Santos Dumont, 02 qtos, bwc social, sala em 02 amb., cozinha, lavanderia e 01 vaga
RS 700,00 Resd. Palmares Jd Cristal/Tropical R. Humberto Campos, 02 qtos, bwc c/ Box, sala 02 amb. sacada, cozinha, área de ser. e garagem (apto Novo c/ aquecimento a gás e cond., Baixo.
RS 700,00 Ed. Colina Verde R. Rafael Picolli, 01suíte, 02 qtos , bwc, sala 2 ambientes, cozinha, área de serviço, sacada, 2 garagem. de garagem. Bwc c/ armários. Excelente localidade, cond. baixo.
RS 700,00 Res. Caravelli, Nova York, R. Santos Dumont, 02 qtos, bwc social, sala em 02 amb. c/ sacada., cozinha, lavanderia e 02 vagas de garagem. Bwc c/ armários. Excelente localidade, cond. baixo.
RS 800,00 Resd. Leticia Centro Rua Nereu Ramos c/ 03 qtos, sala c/ sacada e churrasq. cozinha área de serv e garagem (Cond.
RS 850,00 Ed. Res. Paradise, Centro, R. Manoel Ribas, 03 qtos, bwc social, sala em 02 amb. c/ sacada, cozinha, ampla área de serviço com churrasqueira e vagas de garagem. Cozinha com armário.
RS850,00 Ed. Vila Nova R. Vicente Machado, Centro, Apto todo mobiliado, com 02 qtos, bwc, sala 02 amb, cozinha, área de serv e vagade estacionamento.
RS 900,00 Res. Caravelli, Nova York, R. Santos Dumont, 02 qtos, bwc social, sala em 02 amb. 02 c/ sacadas e churrasq., cozinha, lavanderia e 02 vagas de garagem. Bwc c/ armários. Excelente localidade, cond. baixo.
RS1.200,00 Ed. Orion R. Marechal C. Rondom - Cancelli, 01suíte, 02 qtos, bwc, sala 2 ambientes, cozinha, área de serviço, sacada, 2 garagem e deposito.
RS 1.200,00 Ed. Da Cohamic , Centro R. Recife, 01suíte, 02 qtos , bwc, sala 2 ambientes, cozinha, área de serviço, sacada, 2 garagem.
RS 1.350,00 Ed. Libero R Rio de Janeiro Alto Alegre, 01 suíte closet e hidro, 02 qtos, bwc, sala 02 amb c/ sacada,cozinha, área de serv e garagem. Próx. a Rodoviária
RS 1400,00 Ed. Guiomar Rezende, Centro, R. Barão do Cerro Azul, 01 suíte, 02 qtos, bwc social, sala em 02 amb. c/ sacada e churrasq., cozinha, lavanderia e 01 garagem. Cozinha e Bwc c/ armários. Apartamento Novo pronto p/ morar, ótima localização, à uma quadra da Av. Brasil. Excelente custo benefício, cond. baixo.
RS 1.600,00 Ed. Julia R. Souza Naves, Centro, 01 suíte, 02 qtos, sala 02 amb. c/ sacada e churrasq. cozinha, área de serv. e garagem. Prédio Novo, duas quadras da Brasil, excelente localização, excelente área de lazer e cond. Baixo. social, sala em 02 amb., cozinha, lavanderia e 01 garagem. Apartamento Novo pronto p/ morar, ótima localização, próximo ao Pq Vitória.
RS 1.650,00 Ed. Atlanta , Centro R. Pernambuco c/ 01 suíte mob. c/ armários painel e cama, 02 qtos, bwc, sala em 02 amb. sacada, cozinha mobiliada com fogão e geladeira, área de serv. mobiliada e 02 vagas de garagem (Imóvel novo).
RS 1800,00 Ed. Geraldo Marques Saraiva, Centro, R. Mato Grosso, 01 suíte, 02 qtos, bwc social, sala em 02 amb. c/ sacada e churrasq., lavabo, cozinha, lavanderia e 02 vagas de garagem. Cozinha e bwc c/ armários. Excelente custo benefício, cond

CASAS E SOBRADOS



RS 1.100,00 Centro R. Natal c/ 1 Suíte, 2 Quarto, BWC Social, Sala 2 Ambientes, Cozinha, Área de Serviço, Garagem Coberta, 2 Garagem Coberta (linda casa em Cond.)

SALAS COMERCIAIS



RS 700,00 Sala Comercial, Nova York, R. Laranjeiras do Sul, 01 sala c/porta de vidro, 01 sala menor 01 bwc. Próximo ao Lago
RS 850,00 Sala Comercial, Centro R. Marechal Floriano c/ 120m2 sala térrea c/ 02 bwc.
RS 1.500,00 Neva. R Vitória, Próx a Tancredo Neves com 154m2, com bwc e salão. Excelente localização.
RS 2.500,00 Sala Comercial, Centro R. Paraná (Ed. Cima) 152m2 duas salas conjugadas c/ mezanino
RS 2.500,00 Sala/Barracão Centro R. Cuiabá esq. 07 de Setembro terreno de 1.560,30m2 e sala de 150m2.
RS 16.500,00 Centro R. Paraná entre Souza Naves e Carlos de Carvalho, com 563m2 c/ 04 salas, 02 escritórios, 02 bwc, lavabo, hall de entrada, acessibilidade para cadeirantes, cozinha, área de serv. 08 garagens cobertas e terreno para estacionamento c/ capacidade para 25 carros.

IMOBILIÁRIA

LOKATELL

cred 3248-J

Nosso negócio é feito de valores

DESTAQUES DE VENDAS EM CASCAVEL





Sabe aquele lugar aconchegante em que você sempre quis estar? Agora, você encontrou! Com ótima localização e a sofisticação que você merece, o Residencial Solar Du Parc lhe oferece excelência em moradia.

Esse sim é um lugar para ser feliz!

Rua Uruguai, 570 - Centro, Cascavel/PR
venda@lokateil.com.br





APARTAMENTO
Ed. Golden Park - R. Minas Gerais 2445. Com 4 Dorm,(1 ste master, 3 ste com hidro, closet) sla, 3 ambientes, hall, coz. mobil.,copa. Com 547,61 m2.
R\$ 1.700.000,00



APARTAMENTO
Ed. Residencial das Torres Ap 203. 2 qtos, sala e cozinha, sacada com churrasqueira, 1 vaga de garagem, elevador
R\$ 238.000,00

CASA
R. Uirapuru -Jd. Floresta. Sala, 2 qtos, 1 suíte, bwc, Coz., lavand., Churrasq., Garagem. Área Edificada 86m².
R\$ 250.000,00

APARTAMENTOS

R\$ 1.700.000 - Ed. Golden Park, R. Minas Gerais 2445- suíte máster, 2 suítes, suíte c/ hidro, closet, sala, coz. mobil., garagem, piscina, salão festas, churras, sacada.
R\$ 800 mil - Ed. Ouro Verde - Apto nº 51 Castro Alves, R. - Centro. 2 qtos, suíte c/ sacada, sala, coz. mobil., copa, lav, bwc, 2 garagem, semi mobiliado.
R\$ 570 mil - Ed. Res. Tupinambá - R. Tupinambá, 2122 - Angra dos Reis - Quarto, Sla , Coz, Lav, bwc, 1 garagem 500m²
R\$ 530 mil - Ed. Itá nº 51. R. São Paulo, 1411 centro. 5 qtos, ste , 3 qtos c/sac, sla 2 amb, coz. mobil., lav, bwc, 2 garagem. 253,56m²
R\$ 490 mil - Ed. São Rafael - apto nº 31. R. Pernambuco, 1450 - Centro. 3 dorm, ste , sla estar/jantar, coz. mobil., bwc, 1 vaga de garagem. 183,52 m².
R\$ 440 mil - Ed. Montparnasse, apto 401. R. Recife, 1698 –Centro, Ste, 2 qtos, sala, coz. mobil., bwc, suíte, 2 garagens, sacada c/ churrasq., 205m total e 154,81m útil.
R\$ 430 mil - Ed. Valentina. R. antonina, 2404 - Centro. c/ 180 m², suíte + 2 qtos, sala de estar/jantar c/ sac. e chur., coz. gourmet, área de serv., semi mobil.;
R\$ 430 mil - Ed. Montparnasse, R. recife, 1698 - Centro. Ste +2 qtos, sla estar/jantar, coz, bwc. semi mobil. 211,95 m² área total e 206,43 m² área útil.
R\$ 420 mil - Ed. Osvaldo Cruz, R. Osvaldo Cruz, 2602 - Centro. Ste + 2 qtos + closet, sla 2 amb sacada, coz. mobil., lav, 2 bwc. 196 m² área total e 124 m² privativa.
R\$ 418 mil - Ed. Solar Du Parc, apto nº 101. R. Uruguai, 570 - Alto Alegre. Ste, 2 qtos, sla 2amb, sac c/ chur, coz., bwc, 190,63 m².
R\$ 418 mil - Ed. Solar Du Parc, apto nº 104. R. Uruguai, 570 - Alto Alegre. Ste , 2 qtos , sla 2 amb, sac c/chur. Coz., bwc, 158,07m²
R\$ 400 mil - Ed. Atlanta - apto nº 204 R. Salgado Filho, 2611. Ste 2 qtos, sla c/sac, coz., bwc , 2 garagem. 184 m² total.
R\$ 400 mil - Ed. Flor de Lis- apto nº 50, R. da Bandeira, 757 - Jd Caravelle. ste, 2 qtos, sla c/ sac e chur., sla de jantar, escritório, coz. mobil., bwc. 2 vagas de garag. semi mob.com 153 m total.
R\$ 380 mil - Ed. Afonso Pena. R. Afonso Pena, 1899 - Centro. Ste + 2 qtos, dep. empregada, 181,16 m² área total.
R\$ 365 mil - Ed. Saint Poul nº 703. R. Rio de Janeiro, 1405 - CENTRO. 2 qtos, suíte, Sla c/ sac, Churr., 2 bwc, Coz. mobil., 1 garagem
R\$ 350 mil - Ed. Los Angeles nº 72 - Centro. 2 salas, sacada, qtos, sendo ste c/ hidro, bwc, coz, lav, 2 garagens.
R\$ 315 mil - Ed. Vila Firenze apt 701 – Centro – 2 qtos, suíte, sla estar, coz. mobil., bwc, garagem, piscina, salão de festas.
R\$ 300 mil - Res. Rio de Janeiro apto 102 bl 01. R. Castro Alves 1642. Sla, sacada, qtos, sendo ste, bwc, coz., 1 garagem.
R\$ 280 mil - Ed. Torres de Lyon apto 101 bl 02 - R. recife 1042 – Centro – 2 qtos, suíte, sala, sacada, coz., bwc, garagem.
R\$ 270 mil - Ed. Anturiom apto 23 bl A. 2 qtos, suíte, sala de estar, coz., bwc, sacada, garagem.
R\$ 250 mil - Ed. Residencial Mônica, apto nº 10. R. Paraguai nº 868 – centro. 2 dorm, sala 2 amb. c/ sac, coz., bwc social. 1 garagem. 101,22 m².
R\$ 238 mil - Res. das Torres – FAG – apto 203. 2 qtos, sala, cozinha, bwc social, 1 garagem, sacada.
R\$ 240 mil - Res. das Torres – FAG – apto 311. 2 qtos, sala, cozinha, bwc social, 1 garagem, sacada
R\$ 230 mil - Ed. Medeiros II, apto nº 1. R. João Maria Correa, 514 - FAG. Ste, 2 qtos , sala, cozinha., copa, bwc. 1 garagem. Semi mob. 122,04 m².
R\$ 220 mil - Ed. Alto da Neva Apto 305 - R. Osvaldo Cruz 1062 - Neva. 2 qtos, sala, cozinha, bwc social, garagem.
R\$ 195 mil - Ed. Res. Lokatell - nº 73. R. Vitória, 1735 - Neva. 2 qto, closet, sla 2 amb, sac c/ churr., co. mobil., bwc, garagem. 81 m²
R\$ 185 mil - Ed. Bremen - apto nº 20. R. Pio XII, 1723 - bl A - Neva. 3 dorm, ste, 2 qtos, sla, coz., lav, bwc, ste, bwc. 114,56 m²
R\$ 175 mil - Ed. Res. Roma. R. Espago Verde, 522 - Jd Roma. 3 qtos, sla 2 amb, sacada c/ churrasq. 93 m² área total.
R\$170 mil - Ed. Saint James nº 33. R. Salgado Filho, 2690 - Centro. 2 qtos, qto c/ sac., sla estar, coz., bwc. 1 garagem. 70,22 m²
R\$ 170 mil - Ed. Nuremberg apto nº 16. R. Manaus, 2074 - bloco C – Centro 2 qtos , sla 2 amb, coz., bwc, 1 garagem. 95,37 m²
R\$ 170 mil - Ed. Res. Lokatell nº 64. R. Vitória, 1735 - Neva. Qto, sla, sac. c/ churr, coz., bwc, 1 garagem. 81 m² de área total.
R\$ 160 mil - Res. Paschoal, R. Presidente Kennedy, 1603 - Centro. 104,33 m², 3 dorm, sla. c/ sac., coz.
R\$ 160 mil - Res. Classic - Apto 102 – FAG - Sala, Sacada, qtos 3, bwc Social, coz., 1 garagem.
R\$ 150 mil - Ed. Res. Ever Life II - apto nº 22 R. Pernambuco, 2617 - Coqueiral. 2 dorm, sla c/ sac, coz., bwc. 1 garagem. semi mob. 69,43 m²
R\$ 150 mil - Ed. Res. Munique. R. Curitiba, 1417 – Neva. 2 qtos, sla 2 amb, coz., bwc. 90m² área total e 55m² área útil.
R\$ 150 mil - Ed. Res. America - apto 03. Jd. Maria Luiza – R. Sandino e. de Amorin, 430. 2 qtos, suíte, sala estar, coz. mobil., 2 bwc, 1 garagem.
R\$ 150 mil - Ed. Res. Colina Verde. R. Rafael Picoli, 2675 - Country. Ste + 2 qtos, sla 2 amb, 2 bwc. 74m² á. total, piscina.
R\$ 135 mil - Ed. Hannover. R. Manaus, 2046 - bloco B. Jd Vitória. 2 qtos, sla 2 amb, cozinha., bwc. 1 garagem. 90 m² de área total.
R\$ 135 mil - Ed. Portal Dom Pedro. R. Tito Mufatto, 2077 - bl A apt 304. Santa Cruz. 3 qtos, sla, coz. mobil., bwc, 1 garagem. 69,94 m².
R\$130 mil - Ed. Res. Universitário ap 307. 1 ste, sala, coz., bwc social mobil., área total de 39,18m e útil 29,45m.
R\$ 130 mil - Ed. Cerro Azul - apto 16 – Av. Brasil 9583 – 3 qtos, sala, coz., bwc, 1 garagem, 75m²
R\$ 120 mil - Ed. Res. Coqueiral - apto nº 52. R. das Palmeiras, 957 - bl 05 - Coquei- ral. 3 dorm, sla 2 amb, coz., lav, bwc, 1 garagem. 88 m².
R\$ 120 mil - Ed. Res. Foz - apto nº 11. R. Fortaleza, 3584 - bl c-6 - Coqueiral. 3 qto, sala, cozinha., lavanderia., bwc, 1 vaga de garagem. Possui 75,56 m² total.
R\$ 100 mil - Ed. Dom Otavio apto 32 bl B. Sla, qtos 2, bwc social, coz., 1 garagem.

CASAS

R\$ 2.500.000 - R. Fortaleza, 566 – Centro. 5 stes, 4 sla, escritório, adega, coz. mobil., 3 vagas de garagem, 1747,75 m².
R\$ 1.370.000 – R. Visconde de Guarapuava – Centro. 4 qtos sendo 1 ste máster c/ hidro, suíte + 2 Qtos. Sala 3 Amb, coz. Semi mob. Edicula c/ 1 bwc, gourmet c/ churrasq., poço artesiano.
R\$ 1.200.000 - R. Pará, 2717 - Jd Independencia. 2 qtos, suíte, sala de estar/jantar, coz. mobil., piscina, salão de festas c/ churrasq., portão. Semi mob. 560 m² de terreno.
R\$ 900 mil - R. Natal, 475 - Centro. 5 qtos. ste máster, ste, 3 qtos, sala estar/jantar, coz., 2bwc ,lavabo.3 garag. semi mob. com 660 m² de terreno.
R\$ 950 mil - R. Castro Alves, 901 – Centro - sala, 4 qtos, sendo ste, lav, bwc, coz. mobil., Churrasq., 2 garagem. Área Edificada 380 m², área averbada 191,84, m²e edicula
R\$ 960 mil - R. Naipi, 111 Claudete. Semi mobiliada, poço artesiano, cerca elétrica, portão eletrônico, aquecimento solar, 2 qtos + 1 suíte, coz. mobil, espaço gourmet c/ churrasq.
R\$ 680 mil- R. Natalicio florentino alves 279 – cancelli – casa 254m² e barracão aproximados 650m²
R\$ 650 mil - R. Jardel Filho, 695 -Jd Polo Centro - Foz do Iguaçu/PR. Ste + 3 qtos, sla estar/jantar, coz., bwc, piscina, edicula c/ qto, sla, churrasq., 286m² área construída e 713,9m²
R\$ 600 mil - R. Castro, 503 – São Cristóvão. 2 qtos, 1 suíte, sala de estar/jantar, coz., mobil., bwc social, 2 garagens, terreno 630 m² e 260 m² área construída.
R\$ 550 mil - R. Alameda Guarulhos, 151 – Cond. Res. São Carlos - Sala 2, Sla, Qtos 3, Sendo Ste, bwc social, coz. mobil., churrasq., 2 garagens, Área Edificada 181,27 m², Área Averbada 181,27 m².
R\$ 530 mil - R. Valdemar Bonn, 1191 - Jd Cristal. 3 qtos, sendo 1 suíte c/ hidro, 2 qtos, sala estar/jantar, escritório, coz., área de serv, bwc. 2 vagas de garagens, edicula. 387,5 m² de área total.
R\$ 480 mil – R. Cristóvão Colombo, 230 - Pioneiro Catarinense. 3 qtos, sendo 1 suíte, sla estar/jantar, coz, bwc . 2 garagens. 450 m² de área total.
R\$ 480 mil - R. Flor de Liz 2259 – Centro /Corbélia PR – coz. mobil., bwc, salas, garagem.
R\$ 450 mil - R. Santa Catarina, 3201 - Alto Alegre. 3 qtos, Ste, 2 Qtos, Sla Estar/jantar, Coz. mobil, bwc. 2 vagas de garagens. Semi mobil. Edicula. 420 m² área total
R\$ 450 mil - R. Salgado Filho, 3994 - Cancelli. 4 Dorm, 1 ste master, 1 ste , 2 qtos, sla, cozinha., lavanderia, bwc, 2 vaga garagens 655,75 m² de área total.
R\$ 439 mil - R. Vergílio Formigueiri N 612 – Centro – 2 qtos, 1 suíte, sala estar/ jantar, coz., bwc, terreno 301 m² e 240 m² const.
R\$ 420 mil - R. Pedro Carlos Neppel, 665 – Jd. Maria Luiza. 3 qtos, sala, cozinha mobil., bwc, 1 garagem, semi mobil. 532,5 m² terreno
R\$ 400 mil - R. Antonina, 169 - São Cristóvão. 299,05 m² de área construída totalizando 299,05 m² de área total e 461,5 m² de área do terreno.
R\$ 400 mil - Residencial Gramado II, R. Santa Helena, 30 – Jd. Gramado. 6 Dorm. Ste c/ hidro, Ste, 4 qtos, closet, sala estar/tv, coz., bwc. 1 vaga de garagem. 165 m² total.
R\$ 400 mil - R. Pio XII, 3502- Centro- 2 qtos + 1 ste, sala, coz., lav, bwc, 480m² terreno e 154m² const.
R\$ 399 mil - R. Joaquim Tavora, 998 – Pq São Paulo – Sala estar/tv, qtos 3, sendo ste 1, bwc social, Cozinha 1, Coz., Churrasq., 2 Garagens Área Edificada 233,11 m²
R\$ 390 mil - R. Alba Vieira, 200 – Jd. Cataratas. 3 Dorm, ste, 2 qtos, sla estar/jantar, Coz. 2 vagas de garagens. Edicula. 506,5 m² de área construída,
R\$ 380 mil - R. Espanha, 528 – Jd. Itália - Casa c/ barracão- 2 qtos,+ 1 ste, sala, coz. 372 m² terreno e 245m² const.
R\$ 380 mil - R. Salgueiro, 60, Pq. Verde, 140 m² Â. const., 360m² de área total. Ste + 3 Qtos., sla estar, escrit., coz.
R\$ 380 mil - R. Marcelino Menegut, 437 – Alto Alegre – 3 qtos, 1 ste c/ hidro, sala de estar/jantar, coz. mobil., bwc, 4 vagas de garagem. 540 m² do terreno e 196m área const.
R\$ 380 mil - R. Olivia Kucinski, 1236 - Neva. Ste + 2 qtos, sla 2 Amb, coz. mobil, 2 bwc. 175m² área const. 200m² área do terreno.
R\$ 370 mil - R. Orlando Vasconcelos, 1296 - Pioneiros Catarinense. Ste, 1 qto, Closet, Sala , Coz. mobil., Lav., bwc, 1 garagem, Semi mobiliado, 480 m² de área total.
R\$ 360 mil - R. Dr. Flauzino Mendes – Jd. Maria Luiza, 315 - Sala, qtos 2, sendo ste 1, lav, bwc, coz., edicula, lav.
R\$ 350 mil - Casa no cond. Marinas de Santa Helena, 3 qtos. 1 ste , sla, coz., bwc, lav., 1 garagem, edicula. 800 m² de área total.
R\$ 320 mil - R. Dos Pracinhas, 71, Champagnat. Ste + 2 qtos, sla estar/jantar, coz., bwc, edicula c/ Qto. 159,35 m² área construída e 377m² área terreno.
R\$ 320 mil - R. Mariana Rodrigues Agostinho, 623 - Sala, Qtos 2, Sendo Ste, Lav, bwc, Coz. 1, churrasq., 2 Garagens, edicula, 360m² de terreno e 207m² de área construída.
R\$ 320 mil - R. Paranaagua, 1047 Jd. Gramado. sla, Qtos 4, sendo Ste, bwc, coz., Chur- rasq., 3 Garagens. Área Edificada 232,17m², Área Averbada 111,525m², edicula.
R\$ 320 mil - R. Turim Esq. R. Portugal – Jd. Veneza. 3 qtos, sala, coz., bwc, garagem, terreno de 450m² e 190m área construída.
R\$ 300 mil - R. Otelo Celestino DE Castilho, 588 - Coqueiral. 7 Dormitórios (1 Suíte, 6 Quartos), 5 Sla, coz., bwc. 1 garagem.
R\$ 300 mil - R. Estanislau Cidral. - Alto Alegre. 2 qtos, sala estar, cozinha, bwc, edicula 305 m² de área total.
R\$ 300 mil - R. ACademia, 1427 - Universitário. 3 qtos, sla estar/jantar, coz. 300 m² área construída e 390 m² área terreno.
R\$ 295 mil - R. Visconde de Guarapuava, 4705 - Alto do Canadá. Ste c/ sacada + 3 qtos, sla estar, coz., escritório, bwc. 357,5m² área terreno.
R\$ 290 mil - R. Madalena Tagliaferro, 2230 – Jd. Alvorada. 5 Dorm. (2 Suíte, 3 Quartos), sala, coz., bwc. Com 3 vagas de garagens. 372 m² de área total.
R\$ 290 mil - R. Academia, 506 – Jd. Faculdade. 3 Dorm, sla, coz, bwc . 2 vagas de gara- gens, edicula. 390 m² de área total.
R\$ 290 mil - R. Suíça 2548 – Jd. Italia – 2 casas fundos 115m² frente 63m² terreno 612m²
R\$ 280 mil - R. Oito de Maio, 816 – Jd. Maria Luiza. 3 qtos, sla, coz., bwc. 1 vaga de garagem. 468,75 m² de área total
R\$ 285mil - R. Capitaio L. Marques, 802, Pacaembu. Ste + qtos, 135 m² de área const., 520 m² de terreno.
R\$ 280 mil - R. Napoli 869 – Jd. Italia – 3 qtos, sla, coz., bwc. Terreno 600m² e 100m²
R\$ 280 mil - R. Ernandes de Oliveira, 1545 – Pion. Catarinense. 3 qtos, sla estar/jantar, coz., bwc. 164m² â. const. e 480m² área ter.
R\$ 270 mil - R. Cassiano Jorge Fernandes, 1589 – Centro. 3 qtos, ste, qtos, sla estar/ jantar, coz., 1 garagem.

Os melhores imóveis estão aqui!

Cascavel
(45) 3037 - 3137

Maringá
(44) 3028-3137

Toledo
(45) 3055 - 3037

www.lokatell.com.br

Curta nossa página  / lokatell

IMOBILIÁRIA

L

okateLL

Crei 3348-J

Nosso negócio é feito de valores

Os melhores imóveis estão aqui!

Cascavel
(45) 3037 - 3137

Maringá
(44) 3028-3137

Toledo
(45) 3055 - 3037

www.lokatell.com.br

LOKATELL CONTRATA
CORRETORES DE IMÓVEIS MASTER

Interessados entrar em contato no (45) 3036-3131

IMÓVEIS PARA LOCAÇÃO EM CASCAVEL

Casas

R\$ 320,00 - Vale do Sol – R. dos Pioneiros, 82 c/ qto, sala, coz., WC e estac.
R\$ 330,00 - Pacaembu – R. Corbélia, 2869 c/ qto, sala, cozinha, WC e estac.
R\$ 400,00 - Centro – R. Rui Barbosa, 660 (fundos) c/ qto, sala, cozinha, lavanderia, WC e estacionamento
R\$ 450,00 - Parque Verde – R. Aroeira, 255 c/ 2 qtos, sala, cozinha, lavanderia, WC e garagem
R\$ 450,00 - Mirante – R. Viamão, 398 c/ 2 qtos, sala, coz., lav., WC e garagem
R\$ 450,00 - Morumbi – R. Serra da Santana, 1821 (fundos) c/ 3 qtos, sla, coz., estac.
R\$ 480,00 - Santo Antonio – R. Publio Pimentel, 2890 c/ 2 qtos, sla, coz., wc e estac.
R\$ 500,00 - Cascavel Velho – R. Trento, 369 c/ 2 qtos, sala, coz., lav., WC e garagem
R\$ 500,00 - Centro – R. Maranhão, 995 (fundos) c/ 2 qtos, sala, coz., lavand. e wc
R\$ 530,00 - Faculdade – R. Gurgel, 1602 c/ 2 qtos, sala, cozinha, WC e garagem
R\$ 530,00 - Jd. Itamaraty – R. Edson Beler de Oliveira, 556 (fundos) c/ 2 qtos, sala, cozinha, WC e garagem
R\$ 550,00 - Itamaraty – R. Emiliano Afonso da Silva 696 casa 09 c/ 3 qtos, sala, cozinha, lavanderia, WC e garagem
R\$ 650,00 - Paulo Godoy – R. Irmã Dulce, 102 c/ 3 qtos, sala, cozinha, lavanderia, churrasqueira e garagem
R\$ 650,00 - Floresta – R. Maracai, 1721 c/ 3 qto sendo 1 suite, sala, cozinha, lavanderia, WC, garagem e churrasqueira.
R\$ 650,00 - Alto Alegre – R. Casemiro de Abreu, 467 c/ 2 qtos, sla, coz., WC, estac. (fundos)
R\$ 650,00 - Angra dos Reis – R. Alcides da Costa Ribeiro, 121 c/ 2 qtos, sala, cozinha, WC e garagem
R\$ 650,00 - Angra dos Reis – R. Antonio Rotta Ribeiro, 171 c/ 3 qtos, sala, cozinha, lavanderia, WC, estacionamento
R\$ 700,00 - Pioneiro Catarinense – R. Janio Quadros, 770 c/ 2 qtos, sala, cozinha c/ armários, lavanderia, WC e garagem
R\$ 700,00 - Novo Milenio – R. Flavio Sergio Rotta, 746 c/ 3 qtos, sala, cozinha, lavanderia, WC e garagem
R\$ 700,00 - Pacaembu – R. Capitao Leonidas Marques, 683 c/ 2 qtos, sala, cozinha c/ armários, WC, lavanderia, garagem, churrasqueira
R\$ 700,00 - Los Angeles- R. Heitor Vila Lobos, 1081 c/ 3 qtos, sla, coz., wc, garagem
R\$ 750,00 - Jd. Metropolitano – R. Alexandre Muller 700 c/ 2 qtos, sala, cozinha, lavanderia, WC e garagem
R\$ 750,00 - Santa Cruz – R. Tito Muffatto, 2752 c/ 2 qtos, sala, cozinha, lavanderia, WC e garagem, SEMI MOBILIADA
R\$ 800,00 - Periolo - R. Panama, 750 c/ 3 qtos, sla, coz., lavand., wc, garagem.
R\$ 800,00 - Cancelli – R. Pio XII 152 c/ 3 qtos, sla, coz., lavand., WC, garagem
R\$ 800,00 - Pioneiro Catarinense – R. Ernandes de Oliveira, 225 c/ 3 qtos, sala, cozinha, lavanderia, WC e garagem
R\$ 830,00 - Alto Alegre – R. Hercilio Luz, 810 c/ 3 qtos, sla, coz., lav. WC e garagem
R\$ 850,00 - Alto Alegre – R. Belo Horizonte, 3089 c 3 qtos, sala, cozinha, lavand-eria, WC e gara, edícula com churrasqueira
R\$ 850,00 - Alto Alegre – R. Arquitetura, 841 c/ 2 qtos, sala, cozinha, lavanderia, WC e garagem
R\$ 850,00 - Santa Cruz – Av. Brasil, 10260 c/ 3 qtos, 2 salas, coz., lav., e garagem
R\$ 850,00 - Turispark – R. Marumbi, 321 c/ 2 qtos, closet mobil., 2 salas, cozinha mobil., fogão e sugar, lavand., varanda, edícula c/ churrasqueira, mais quarto e wc
R\$ 850,00 - Floresta – R. Uirapuru, 1513 c/ 3 qtos, sendo 1 suite, sala, cozinha, lavanderia, WC, garagem, churrasqueira
R\$ 900,00 - Cond. Terra Nova Cvel I – Av. das Torres, 186 c/ 3 qtos sendo 1 suite, sala 2 ambientes com lareira, cozinha, lavanderia, WC e estacionamento
R\$ 1.000,00 - Alto Alegre – R. Costa e Silva, 1479 c/ 3 qtos sendo 1 suite, 2 salas, copa, cozinha, lavanderia, edícula com churrasqueira, depósito e garagem
R\$ 1.000,00 - Cond. Terra Nova Cvel I – Av. das Torres, 186 c/ 2 qtos, sala, cozinha, lavanderia, WC e estacionamento, MOBILIADA
R\$ 1.050,00 - Cond. Terra Nova Cvel I – Av. das Torres, 186 c/ 2 qtos, sala, cozinha, lavanderia, WC e estacionamento, varanda com churrasqueira, MOBILIADA
R\$ 1.100,00 - Pacaembu – R. Carlos Chagas, 410 c/ 3 qtos, sendo 1 suite, sala, cozinha c/ armários, lavanderia, WC e garagem, escritório, persianas e varanda
R\$ 1.200,00 - Centro – R. Carlos de Carvalho, 2887 c/ 3 qtos sendo 1 suite, 2 salas, escritório, cozinha, lavanderia, WC e garagem
R\$ 1.500,00 - Centro – R. Osvaldo Cruz, 3081 c/ 3 qtos sendo 1 suite, 2 salas, cozinha, lavanderia, 3 wc, garagem, porão com 2 cômodos
R\$ 1.800,00 - Country – R. Juracy Antonio Capra, 520 c/ 3 qtos sendo 1 ste, 2 slas, copa, wc, coz., lav., varanda, edícula e churrasq., 2 garagens, SEMI MOBILIADA
R\$ 1.800,00 - Pacaembu – R. Corbélia, 3004 c/ 3 suites com armários, sala, cozinha com armários, lavanderia, WC, garagem, churrasqueira
R\$ 1.950,00 - Centro – R. Castro Alves, 553 c/ 3 suites, sala, cozinha c/ armários, lavanderia, garagem, SEMI MOBILIADO
R\$ 2.000,00 - Centro – R. Carlos de Carvalho 2994 c/ 2 Salas, 3 Quartos sendo Suite, cozinha, WC, Varanda, Churrasq., Área de Serviço, Garagem, Edícula.
R\$ 3.300,00 - Centro – R. Castro Alves, 901 c/ 4 qtos sendo suite, 4 salas, coz., lav., despensa, lavabo, sacada, garagem, edícula c/ churrasq. piscina, semi mobiliado

Casas Comerciais

R\$ 1.500,00 - Centro – R. carlos de Carvalho, 2887 c/ 3 qtos sendo 1 suite, 2 salas, escritório, cozinha, lavanderia, WC e garagem
R\$ 2.500,00 - Jd. Canada – R. Marechal Rondon, 4064 c/ 5 qtos sendo 2 suites, 6 salas, cozinha, lavanderia, 2 WC, lavabo, varanda com churrasq., sacada, garagem
R\$ 2.700,00 - Centro – R. Carlos de Carvalho 2994 c/ 2 Salas, 3 Quartos sendo Suite, Cozinha, WC, Varanda, Churrasq., Depensa, Área de Serviço, Garagem, Edícula
R\$ 2.700,00 - Sob loja – R. Pedro Ivo, 1821 c/ 3 qtos sendo 2 suites, sala, coz. e lavand. mobil., escritorios, lavabo, depositos, jardim nos fundos, grades nas janelas
R\$ 4.800,00 - Centro – R. Presidente Kennedy, 81 c/ 5 slas, coz., copa, wc e garagem
R\$ 4.900,00 - Pq. São Paulo - R. General Osório, 2033 com predio na frente (189,80m2): salas, recepção, wc, lavabo, copa. Predio frente em baixo: slas; wc mobil. e box, cozinha lav., predio fundos (232,09m2): 03 salas; wc mobiliado e box.
R\$ 5.500,00 - Centro – R. Rio de Janeiro, 1674 c/ 3 qtos sendo 1 suite, salas, cozinha, lavanderia, WC, garagem
R\$ 5.500,00 - Centro – Rua Carlos de Carvalho, 3249 c/ 6 salas, coz., 2 wc. e churr.
R\$ 16.000,00 - Sobrado R. MARANHÃO, 1983- CENTRO. 6 Dormitórios (Ste Master c/ sacada, Ste c/ Hidro, Ste Simples, Quto, Closet), Sla c/ sacada, Sala c/ churrasq. na sacada, sala Estar/Jantar, Escritório, Adega, Mezanino, coz. mobil., Lav., Despensa, BWC Ste Master c/ Banheira, BWC Ste c/ Banheira, BWC Ste Simples c/ Banheira, BWC Social c/ Banheira, Lavabo. C/ 2 vagas de garagens. C/ 10 vagas de garagens descobertas. Semi mobil. Edícula c/ Churrasqueira. 780 m² de área total

Sobrados

R\$ 890,00 - Jd. Colonial – R. Maracai, 1832 c/ 1 suite+ 2 qtos, sala, cozinha, lavanderia, WC, lavabo, sacada, churrasqueira e garagem
R\$ 1.050,00 – Nova York – R. Catanduvás, 921 c/ 2 qtos, sala, cozinha, lavanderia, lavabo, WC, garagem e churrasqueira
R\$ 1.100,00 - Pq. São Paulo – R. General Osorio, 1470 – Condomínio Nelson Muller – c/ 3 qtos, escritório, WC, lavabo, sala, cozinha, lavanderia, churrasqueira, 2 garagens, sem taxa de condomínio, com portão eletrônico
R\$ 1.150,00 - Pq. São Paulo – R. General Osorio, 1470 – Condomínio Nelson Muller – c/ 3 qtos, escritório, WC, lavabo, sala, cozinha, lavanderia, churrasqueira, 2 garagens, sem taxa de condomínio com portão eletrônico e água inclusa no valor do aluguel (para as unidades 01/02/03)
R\$ 1.200,00 - Res. Gramado II – R. Omega, 48 c/ 3 qtos sendo 1 suite, 2 salas, cozinha, lavanderia, WC, garagem
R\$ 1.240,00 - Jd. Canada – R. Agenor Didoni Souto, 825 c/ 3 qtos, sla, coz., garagem
R\$ 1.250,00 - Res. Jussara – R. Savino Campagnolo, 583 c/ ste, qto, closet, sala, coz. mobil., lav., 2 wc, lavabo, 2 garagem. Edícula com churrasq. semi mobiliado.
R\$ 1.300,00 - Cancelli – R. Terezina, 1075 c/ 3 qtos sendo 1 suite, sala, cozinha, lavabo, lavanderia, WC, sacada e garagem, churrasqueira
R\$ 1.300,00 – Jd. Itamaraty – R. Padre Carlos Nitzko, 760 c/ 3 qtos sendo 1 suite, sala, cozinha, lavanderia, WC, sacada e garagem
R\$ 1.500,00 - Cancelli – R. São Luiz, 1027 c/ 3 qtos (1 ste, sla, coz., e 2 garagens
R\$ 1.500,00 – Pq. São Paulo – R. Souza Naves, 921 c/ 3 qtos sendo 1 suite, sacada,

sala, cozinha com armários, lavanderia, WC, varanda com churrasqueira, cerca elétrica e portão eletrônico
R\$ 1.700,00 - Faculdade - R. 3 barras, 1294 c/ 3 suites, qto, 4 salas, cozinha, lavanderia, 6 wc, sacada, soton, 2 garagens e quintal
R\$ 1.850,00 - Alto Alegre – R. Belo Horizonte, 2728 c/ 3 qtos sendo 1 suite, sala, cozinha, lavanderia, 3 wc, edícula c/ churrasqueira e garagem
R\$ 2.000,00 - Jd. Canada – R. Marechal Rondon, 4064 c/ 5 qtos sendo 2 suites, 6 salas, coz., lavanderia, 2 WC, lavabo, varanda com churrasqueira, sacada, garagem
R\$ 2.000,00 - Alto Alegre – R. Belo Horizonte, 2894 c/ 4 qtos sendo 2 suites, 2 salas, escritório, cozinha com armários, lavabo, WC, sacada, lavanderia, garagem, edícula
R\$ 2.100,00 - Country – R. Londrina, 1047. Suite + 2 qtos, 2 salas, cozinha, lavand-eria, depósito, 4 wc, edícula c/ churrasqueira.
R\$ 2.200,00 - Tropical – R. Erva Mate, 105 c/ 3 qtos sendo 1 suite, closet com armários, sala, cozinha, lavanderia, WC, lavabo, varanda com churrasq., garagem
R\$ 2.600,00 - Centro – R. Castro Alves, 2740 c/ 3 qtos sendo 1 suite c/ hidro, cozinha, lavabo, sacada, lavanderia, churrasqueira, garagem, SEMI MOBILIADO

Apartamentos

R\$ 330,00 - Santo Onofre – R. Almores, 203 c/ qto, sala, coz., WC e estacionamento
R\$ 330,00 - Faculdade – R. Administração 690 c qto, sala, cozinha, lavanderia e estacionamento, água, condomínio e IPTU e lixo incluso no valor do aluguel
R\$ 400,00 - Res. Foz – R. Fortaleza, 3584 c/ 3 qtos, sala, coz., lav., WC e garagem
R\$ 400,00 - Res. Del Fiore- R. São Luiz, 2123 c/ qto, coz. semi mobil., WC, garagem.
R\$ 400,00 - Res. Universitário – Av. Fag, 212 kitnetes sem mobília.
R\$ 400,00 - Res. Park da Vitoria – R. Céu Azul, 10 c/ 2 qtos, sala, coz., wc e garagem
R\$ 400,00 - Ed. Cruzeiro do Sul – R. Souza Naves, 4044 mobiliado
R\$ 440,00 - Ed. Torre do Sol I - R. Jose Bonifacio, 532 c/ 2 qtos, sla., coz., wc
R\$ 450,00 - Ed. Don Otavio – R. Otelio Celestino de Castilho, 1038 c/ 2 qtos, sala, cozinha, lavanderia, WC e garagem
R\$ 450,00 - Ed. Nova Conquista – R. Tamoios, 147 c/ 2 qtos, sala, coz., wc e garagem
R\$ 450,00 - Ed. Asahi – R. Edson Luiz Favarim, 1037 c/ 2 qtos, sla, coz., wc e estac.
R\$ 450,00 - Ed. Germano Saroli- R. Carlos de Carvalho, 3950. Ste, sla, coz, wc.
R\$ 450,00 - Ed. Cerro Azul – Av. Brasil, 9583 c/ 3 qtos, sala, coz., lav., WC e garagem
R\$ 480,00 - Res. Park Vitoria – R. Ceu Azul, 10 c/ 2 qtos, sla, coz., lav, wc e garagem
R\$ 480,00 - Res. Universitário – Av. Fag, 212 c/ cozinha com armários
R\$ 480,00 - Ed. Isabela – R. Parana, 4100 c/ qto, sala, cozinha, WC e garagem
R\$ 500,00 - Ed. Torre do Sol II – R. Jose Bonifacio, 476 c/ 2 qtos, sla, coz. e garagem
R\$ 500,00 - Ed. Joao de Barro – R. Carlos Bartolomeu Cancelli, 993 c/ 2 qtos, sala, cozinha, WC, lavanderia, garagem
R\$ 500,00 - Ed. Almaden – R. Rio Grande do Sul, 2193, qto, sla, coz. mobil., garagem
R\$ 500,00 – Alto Alegre – R. Cuiaba, 4823 c/ 2 qtos sendo 1 suite, sala, cozinha, lavanderia, WC, sacada e estacionamento
R\$ 500,00 - Ed. Portal Don Pedro- R. Tito Mufatto, 2077 c/ 3 qtos, sla, coz., wc.
R\$ 500,00 - Res. Maria Lino – R. Presidente Kennedy, 1738 - CENTRO c/ suite, sala, cozinha, WC e estacionamento. Condomínio aprox. R\$ 50,00
R\$ 500,00 - Res. Pinheiros – R. Tiradentes, 2345 c/ 2 qtos, sla, coz., lav. semi mobil.
R\$ 520,00 - Tropical – R. Manaus, 3936 c/ qto, sala, cozinha, lavanderia e estac.
R\$ 530,00 - Ed. Darceu Godoy – R. Presidente Bernardes, 1807 c/ suite, sala, cozinha, lavanderia, WC, sacada e garagem
R\$ 550,00 - Res. JK – R. JK, 1336 c/ sala, cozinha, qto, WC e garagem
R\$ 550,00 - Ed. Vega – R. Terezina, 1039 c/ 2 qtos, sala, coz., wc, sacada e garagem
R\$ 550,00 - Res. Hyde Park – R. Marechal Deodoro, 1743 c/ 2 qtos, sala, cozinha, lavanderia, WC, sacada e garagem
R\$ 560,00 - Res. Jade – R. Jade, 66 c/ 2 qtos, sala, coz., lav, WC e estacionamento
R\$ 580,00 - Res. Hyde Park – R. Marechal Deodoro, 1743 c/ 2 qtos, sala, cozinha, lavanderia, WC, sacada e garagem
R\$ 590,00 - Ed. Cima III – R. Presidente Bernardes, 1874 c/ 2 qtos, sala, cozinha, lavanderia, WC e garagem
R\$ 600,00 - Res. Portal D. Pedro – R. Tito Mufato, 2077 c/ 3 qtos, sala, coz. c/ armários, lavanderia, WC e estacionamento
R\$ 600,00 - Jd. Canada – R. Mal Rondon, 4811 c/ 2 qtos, sala, cozinha, lavanderia, WC e garagem, com água e condomínio incluso no aluguel
R\$ 600,00 - Ed. Alfredo Joao Dalmina – R. Rio Grande do Norte, 470 c/ 3 qtos, sala, cozinha, lavanderia, WC, sacada c/ churrasqueira e garagem
R\$ 600,00 - Ed. Nova Conquista – R. Tamoios, 147 c/ 2 qtos, sala, cozinha, lavand-eria, WC, garagem, condomínio incluso no valor do aluguel
R\$ 600,00 - Res. Castro – R. Castro, 658 c/ 2 qtos, sala, cozinha, lav., WC e garagem
R\$ 600,00 - Ed. Sarolli Colonial – Av. Brasil, 6300 c/ qto, sala, cozinha, WC
R\$ 600,00 - Jd. Veneza – R. Italia, 241 c/ 2 qtos, sla, coz., lav., WC e estacionamento
R\$ 600,00 - Res. Lokatell – R. Vitoria, 1735 c/ 2 qtos, sla, coz., lav, WC, e garagem.
R\$ 600,00 - Res. Classic- Av. Fag, 436, c/ 3 qtos, sla, coz., lav, WC e garagem.
R\$ 615,00 - Faculdade – R. Agronomia, 621 c/ 2 qtos, sala, coz., lav, WC e estac.
R\$ 620,00 - Ed. Morada do Sol – Av. Toledo, 822 c/ 3 qtos, sala, cozinha, WC, lavand-eria e garagem MOBILIADO
R\$ 630,00 - Ed. Nuremberg – R. Manaus, 2074 c/ 2 qtos, sla, coz., lav, wc e garag.
R\$ 630,00 - Res. Family – R. Osvaldo Cruz, 2992 c/ 3 qtos, sala, coz., lav. WC, garag.
R\$ 640,00 - Ed. Hyde Park – R. Marechal Deodoro, 1743 c/ 3 qtos, sala, cozinha, lavanderia, WC, sacada e garagem
R\$ 650,00 - Res. Costa Rica II – R. Castro Alves, 2428 c/ 2 qtos, sla, coz., wc, garagem
R\$ 650,00 - Ed. Joao Talini – R. Rio Grande do Sul, 1014. Qto, sla, coz., lav. e wc.
R\$ 650,00 - Res. Laranjeiras – R. Belem, 1004 c/ 2 qtos, sala, cozinha, lavanderia, WC, sacada e garagem, condomínio incluso no valor do aluguel
R\$ 650,00 - Res. Vila Germania. R. Fortaleza, 3180 c/ 2 qtos, sla, coz., lav., garagem
R\$ 650,00 - Ed. Hyde Park – R. Marechal Deodoro, 1743 c/ 3 qtos, sala, cozinha, lavanderia, WC, sacada e garagem
R\$ 650,00 - Ed. Monsanto – R. Engenheiro Rebouças, 2301 c/ 2 qtos, sala, cozinha, lavanderia, WC e garagem
R\$ 650,00 - Ed. Coma III - R. Presidente Bernardes, 1915 c/ 2 qtos, sla, coz. garagem
R\$ 650,00 - Ed. Mondrian – R. Manaus, 3250 c/ 2 qtos, sala, cozinha, lavanderia, WC, sacada c/ churrasqueira e garagem
R\$ 650,00 - Ed. Felipe – R. Ega de Queiroz, 804 c/ 3 qtos, sla, coz., lav. e garagem
R\$ 650,00 - Res. Gramado – R. Maringa, 1719 c/ 3 qtos, sla, coz. mobil. e garagem
R\$ 650,00 - Ed. Montesse – R. Fortaleza, 3180 c/ 2 qtos, sala, cozinha, lavanderia, WC, sacada c/ churrasqueira e garagem
R\$ 680,00 - Ed. Maria Ortolan Librelato – Av. Brasil, 11794 c/ 2 qtos, sala, cozinha, lavanderia, WC e garagem, sem condomínio.
R\$ 680,00 - Ed. Jovita – R. Costa e Silva, 1756 c/ 2 qtos, sla, coz., lav. e garagem
R\$ 700,00 - Ed. Acapulco – R. Carlos de Carvalho, 4016 c/ 2 qtos, sala, cozinha c/ armários, WC, lavanderia e garagem
R\$ 700,00 - Res. Lapa I – R. da Lapa, 931 c/ 2 qtos, sala, coz., lav., WC e garagem
R\$ 700,00 - Jd. Canada – R. Mal Rondon, 4822 c/ 2 qtos sendo 1 suite, sala, cozinha, lavanderia, WC, sacada e garagem, com água e condomínio incluso no aluguel
R\$ 700,00 - Res. Milano – R. Fortaleza, 1740 c/ 3 qtos sendo 1 suite, sala, cozinha c/ armários, lavanderia, WC, sacada e garagem
R\$ 700,00 - Res. América – R. Dr. Sandino Erasmo de Amorim, 430 c/ 3 qtos sendo 1 suite, sala, cozinha c/ armários, lavanderia, WC e garagem
R\$ 700,00 - Ed. Parati – R. Siqueira Campos, 914 c/ 2 qtos, sla, coz., lav., wc e garag.
R\$ 700,00 - Res. Lemes – R. São Luiz, 2108 c/ 2 qtos, sala, cozinha c/ armários, lavanderia, WC, sacada e garagem
R\$ 700,00 - Ed. Saint James – R. Salgado Filho, 2690 c/ 2 qtos, sla, coz., lav., garag.
R\$ 700,00 - Centro – Av. Brasil, 4251 c/ 2 qtos, sala, cozinha, wc e garagem.
R\$ 700,00 - Neva – R. Cuiaba, 3648 c/ qto, sala, cozinha, lavanderia, WC e garagem.
R\$ 700,00 - Ed. Acapulco – R. Carlos de Carvalho, 4016. 2 qtos, sla, coz. mobil. e wc
R\$ 720,00 - Ed. Serra Azul – R. Antonio Alves Massaneiro, 323 c/ 2 qtos, sala, co-zinha, WC e garagem
R\$ 720,00 - Ed. Bougavillea – R. Siqueira Campos, 804 c/ 3 quartos sendo 1 suite, sala, cozinha MOBILIADA, 2 wc, garagem
R\$ 730,00 - Ed. Don Sgarione – R. Voluntários da Pátria, 1214 c/ 3 quartos sendo 1 suite, sala, cozinha, lavanderia, sacada e garagem SEMI MOBILIADO
R\$ 750,00 - Ed. Garden Club – R. Alberi Antonio Richard. Suite + 2 qtos, sala, co-zinha, 2 wc, sacada c/ churrasqueira e garagem
R\$ 800,00 - Ed. Nova Vida – R. Arthur Nisio 416, c/ 2 qtos, sala, cozinha com armários, sacada, lavanderia, WC e garagem
R\$ 800,00 - Santa Cruz – R. Tito Muffatto, 1034. Ste + 2 qtos, 2 slas, coz, 2 wc, sacada

R\$ 800,00 - Ed. Paraná – R. Paraná, 3000 c/ 2 qtos, sala, coz., lav., WC e garagem
R\$ 800,00 - Ed. Torre Nova – R. Parana, 2018 c/ 3 qtos sendo 1 suite com hidro, sala, sacada, varanda, WC, cozinha c/ armários, lavanderia e garagem
R\$ 850,00 - Ed. Alto da Neva- R. Osvaldo Cruz, 1092 c/ 2 qtos, sla, coz. mobil., garag.
R\$ 850,00 - Ed. Palermo – R. Pernambuco, 1100. Ste + 2 qtos, sla, coz., lav., 2 wc.
R\$ 850,00 - Res. Recife – R. Recife, 741 c/ 3 qtos sendo 1 ste, sla, coz., 2 wc, garag.
R\$ 850,00 - Ed. Maria Eduarda – R. 7 de setembro, 4060 c/ 3 qtos sendo 1 suite, sala, cozinha, lavanderia, WC e 2 garagens
R\$ 850,00 - Ed. Acropole – R. Pio XII, 296 c/ 3 qtos sendo 1 suite, sala, cozinha, lavanderia, WC, sacada com churrasqueira e 2 garagens
R\$ 900,00 - Ed. Maria Eduarda – R. 7 de setembro, 4060 c/ 3 qtos sendo 1 suite, sala, cozinha, lavanderia, WC e 2 garagens
R\$ 900,00 - Ed. Hamburgo – R. Pio XII, 1789 c/ 3 qtos, sla, coz., lav. WC e garagem
R\$ 900,00 - Ed. Vinicius, R. Paraná, 2059. Suite + 2 qtos,Sala, Cozinha Planejada, Despensa, 2 bwc, garagem.
R\$ 950,00 - Ed. Villa Firenze – R. Manoel Ribas, 2357 c/ 3 qtos sendo c/ armários, sendo 1 suite, sala, cozinha, lavanderia, WC, sacada e garagem
R\$ 1.000,00 - Faculdade – R. Anita Garibaldi, 110 c/ 3 qtos sendo 1 suite, sala, cozinha c/ armários, lavanderia, sacada e garagem
R\$ 1.000,00 - Ed. Memphys – R. Visconde de Guarapuava, 1477 c/ 3 qtos, sendo 1 suite, sala, cozinha, WC, sacada e garagem
R\$ 1.000,00 - Neva- R. Marechal Floriano, 1375 (100m2) sala e wc
R\$ 1.100,00 - Ed. Atlanta – R. Salgado Filho, 2611 c/ 3 qtos sendo 1 suite, sala, cozinha, lavanderia, WC, sacada, 2 garagens
R\$ 1.100,00 - Ed. Independência – R. Marechal Floriano, 3518 c/ 3 qtos sendo 1 suite, sacada, cozinha, lavanderia, WC, sacada e 2 garagens
R\$ 1.100,00 - Ed. Hannover – R. Manaus, 2046 c/ 2 qtos, sala, cozinha, lavanderia, WC e 2 garagens, MOBILIADO
R\$ 1.100,00 - Ed. Monte Alto - R. Carlos de Carvalho, 4066. ste+2 qtos, sla, coz.,
R\$ 1.200,00 - Ed. Itá – R. São Paulo, 1411 c/ 3 qtos sendo 1 suite, 2 slas, coz., lav, salão de festa c/ sacada e churrasq., 4 wc, 2 garagens, SEMI MOBIL. – COBERTURA
R\$ 1.200,00 - Ed. Monte Alto – R. Carlos de Carvalho, 4066 c/ 3 qtos sendo 1 suite, sala, cozinha, lavanderia, WC e garagem
R\$ 1.200,00 - Ed. Santos Dumondt – R. Mato Grosso, 2488 c/ 2 qtos, sala, cozinha, lavanderia, WC e 2 garagens
R\$ 1.200,00 - Res. Lokatell R. Vitoria, 1735. Mobil., 2qtos, sla, coz, lavanderia.
R\$ 1.300,00 - Ed. Alto Leblon – R. Rio de Janeiro, 956 c/ 2 qtos, sendo 1 suite, sala, cozinha, lavanderia, WC, sacada c/ churrasqueira e 2 garagens
R\$ 1.300,00 - Ed. Terrazas – R. Maranhão, 635 c/ 3 qtos, ste, sla, coz. mobil.garagem
R\$ 1.300,00 - Ed. Belverdere – R. Presidente Bernardes, 2557 c/ 3 qtos sendo 1 suite, sala, cozinha, lavanderia, WC e garagem.
R\$ 1.350,00 - Ed. Monte Alto – R. Carlos de Carvalho, 4066 c/ 3 qtos sendo 1 suite, sala, cozinha, lavanderia, WC, sacada e garagem
R\$ 1.400,00 - Centro – R. 7 de setembro, 3783 c/ 3 qtos (1ste, 2slas, coz. 2 garagens
R\$ 1.500,00 - Ed. Atlanta – R. Salgado Filho, 2611 c/ 3 qtos sendo 1 suite, sala, cozinha, churrasqueira, lavanderia, WC, sacada, 2 garagens
R\$ 1.800,00 - Ed. Guiomar Rezende – R. Barao do Cerro Azul, 1220 c/ 3 qtos sendo suite, sala, coz.mobil, lavand., wc, sacada com churrasqueira, depósito e 2 garagens
R\$ 2.300,00 - Ed. Trialis – R. Belo Horizonte, 2505. Semi Mobiliado, Suite + 2 quartos, sala, cozinha, 3 wc, Salão de Festa c/ Churrasqueira e Piscina.
R\$ 2.500,00 - Ed. Vila Verona – R. Osvaldo Cruz, 2689 – MOBUIADO, c/ 4 qtos sendo 4 suites, 3 salas, sacadas, WC, coz., lav, aquecimento a gás e 2 garagens
R\$ 2.600,00 - Ed. Manhattan – R. Minas Gerais, 2161 c/ 3 qtos sendo 1 suite c/ hidro, salas, coz., lavand., WC, sacada c/ churrasq. e 2 garagens, semi mobiliado.
R\$ 3.000,00 - Ed. Semar – R. Presidente Bernardes 2295 c/ 4 quartos sendo 1 suite, closet, sala, sacada, coz., lavand., wc, 2 garagens, gourmet c/ churrasq. e terrago.

Salas Comerciais

TÉRREO

R\$ 310,00 - Centro Comercial Havana – R. dos Papagaios, 1384 (9m²)
R\$ 430,00 - Claudete – R. Jorge Lacerda 1103 com sala e WC (45m²)
R\$ 450,00 - Presidente – R. Presidente Joao Goulart, 882 c/ 40 m2
R\$ 450,00 - Jd. Quebec – R. da Nascente 493 (48m2) c/ sala e WC
R\$ 500,00 - Cima Executive Center – R. Paraná, 3056 (35m2)
R\$ 500,00 - Faculdade – R. Universitaria, 838 c/ sala e WC
R\$ 500,00 - Centro Comercial Cascavel – R. Parana, 3035 c/ sala e mezanino
R\$ 550,00 - Ed. Darceu Godoy – R. Presidente Bernardes, 1807 (30m²) com sala e WC
R\$ 550,00 - Cancelli- R. Pio XII 3669 (35 m2)
R\$ 550,00 - Faculdade – R. Universitaria, 838 c/ sala e WC
R\$ 550,00 - Centro Comercial Cascavel – R. Parana, 3035 c/ sala e mezanino
R\$ 600,00 - Res. Universitário – Av. Fag 212 (60m2) c/ 2 salas e wc
R\$ 700,00 - Alto Alegre – R. Curitiba, 2536 (36m²) com sala e wc
R\$ 800,00 - Alto Alegre- R. Cuiaba, 4823 (150m2) c/ sala e wc
R\$ 800,00 - Centro – R. Presidente Kennedy, 1876 (30m2) c/ sala e wc
R\$ 1000,00- Neva- R. Marechal Floriano, 1375 (100m2) sala
R\$ 1.000,00 - Centro – Ed. Coliseo sala 304. R. Maranhão, 924 c/ sala e WC (92,94m²)
R\$ 1.050,00 – Claudete – R. Jorge Lacerda, 2103 (65m²) sala e wc
R\$ 1.200,00 - Centro- Av. Brasil, 4680 com 60m2 c 4 slas, coz., wc e lavanderia.
R\$ 1.300,00 - Centro – R. Presidente Kennedy, 1738 (42m²) sala e WC
R\$ 1.450,00 - Centro – R. Carlos de Carvalho, 3220 c/ 5 salas, copa e WC e 2 garagens
R\$ 1.500,00 – Centro – R. Curitiba, 1958 (130m²) com sala e WC
R\$ 1.600,00 - Centro – Ed. Coliseo sala 04. R. Maranhão, 924 com sala e WC (92,75m²)
R\$ 1.700,00 - Centro – Ed. Coliseo sala 302 – R. Maranhão, 924 com sala e WC
R\$ 1.800,00 - Centro - R. Mato Grosso, 1460 (80m²) com sala e WC
R\$ 1.800,00 - Centro – R. Mato Grosso, 1452 (80m²) com sala e WC
R\$ 2.500,00 - Country – R. Siqueira Campos, 2079 (336m²) com 5 salas, cozinha, 4 wc, vagasde garagem coberta e descoberta
R\$ 2.650,00 – São Cristóvão – R. Rocha Pombo, 515 (159m²) com 3 salas e wc
R\$ 3.000,00 - Pq. São Paulo – R. Padre Anchieta, 782 (250m2) c/ sla, barracão fundos
R\$ 3.000,00 - Centro – Av. Brasil, 4680 com 70m² c/ sla- garagem R\$ 100,00 por carro
R\$ 3.000,00 - Centro – Av. Brasil, 4680 com 200m² com 8 salas, cozinha, lavanderia, 2 wc e hall de entrada – se quiser vaga de garagem é R\$100,00 por carro
R\$ 4.610,00 - Centro- R. Erechim, 1075 (160m²) c/ 6 slas, coz., lav, copa, 3 wc, garag. estac., edícula c/ churrasq. semi mobil, cerca eletr., prtão eletrônico e alarme
R\$ 4.800,00 - Centro – R. Presidente Kennedy, 81 c/ 5 slas, coz., lav., copa, 2 wc
R\$ 4.900,00 - Pq. São Paulo – R. General Osório, 2033 Prédio Frente: 4 salas, recepção, wc, lavabo. Predio Frente em Baixo: salas, wc, coz., lavand., Prédio Fundos: salas, wc
R\$ 6.000,00 - Centro – R. Curitiba, 461 (380m²) c/ 6 slas, coz., lav, cerca elet. interfone
R\$ 8.700,00 - Centro – Av. Brasil, 4680 c/ sla térrea 65m², sla sup.238m² e edícula.
R\$ 11.000,00 - Centro – Rua Erechim, 1245 (550m²) c/ sala, wc, mezanino e garagem

SUPERIORES:

R\$ 260,00 - Ed. Juliana – R. Recife, 134 c/ 2 salas, wc e sacada
R\$ 350,00 - Ed. Don Nicola – R. Duque de Caxias 674 c/ diversos m2. diversos andares
R\$ 400,00 - Ed. Emilia Saraiva – R. 7 de setembro, 3034 c/ sala e wc
R\$ 400,00 - Ed. Felipe Adura – R. Paraná, 2361 (64m2) sala, copa e wc
R\$ 550,00 - Centro Comercial Formato – R. Parana, 3033 com sala e wc
R\$ 600,00 - Ed. Felipe Adura, R. Paraná, 2361 (50m2) c/ sala e wc
R\$ 600,00 - Ed. Sarolli Colonial – Av. Brasil, 6300 c/ qto,



Curta nossa Fan Page e compartilhe as novidades.

Fique por dentro dos lançamentos do mercado imobiliário, com conteúdos sempre atualizados.



APARTAMENTOS EM CONSTRUÇÃO

= **ED. CONTEMPORANEAU. APTOS - Rua Rio de Janeiro - CENTRO. – R2 - 26.078 - 2011**
(02 APTº POR ANDAR), Com (240,m² 02 vagas de garagem) – 01 suíte c/ balcony, 02 quartos, bwc social, sala p/ 2 ambientes c/ balcony, churrasqueira, lavabo,cozinha, área de Serviço, bwc, área comum com piscina, salão de festa com espaço gourmet, Hall decorado, câmaras segurança, medidor água individual poço artesiano.

= **ED. PRIVILEGE. APTOS - Rua Mato Grosso - CENTRO. - R1 – 062.178-2010**
(02 APTº POR ANDAR), Com (294,31m² 02 vagas de garagem).01suíte master, closet, 02 suítes, sala estar / jantar / espaço gourmet, sacada, lavabo, cozinha ,lavanderia, dep. de empregada – Área comum c/ piscina adulto, piscina infantil, deck, Play Ground, fitness, sauna mini-quadra, salão de festas, cozinha gourmet, churrasqueira, sala de jogos, bicicletário.

= **ED. INFINITTY. APTOS - Rua Mato Grosso - CENTRO. – R1 - 44.306 - 2011**
(04 APTº POR ANDAR), Com (162,m² 02 vagas de garagem) – 01 suíte, 02 quartos, Bwc social, sala p/ 2 ambientes c/ churrasqueira, cozinha, lavanderia. Área comum Hall decorado, salão de festa, espaço gourmet, churrasqueira, playground, quadra poliesportiva, poço artesiano.

= **ED. SPLENDORE. APTOS - Rua Pedro Ivo - CENTRO. – R1– 75.770 - 2012**
(04 APTº POR ANDAR), Com (154,76.m² 02 vagas de garagem) – 01 suíte, 02 quartos, Bwc social, sala p/ 2 ambientes c/ churrasqueira, cozinha, lavanderia. Área comum Hall decorado, salão de festa c/ cozinha, sala de jogos, piscina c/ deck, churrasqueira, poço artesiano.c/ deck, churrasqueira, poço artesiano.

= **ED. ELEGANCE. APTOS - Rua Dom Pedro II esq. Mato Grosso - CENTRO. – R1 - - 2013**
(02 APTº POR ANDAR), Com (240,m² 02 vagas de garagem) – 01 suíte, 02 quartos, bwc social, sala p/ 2 ambientes c/, churrasqueira, lavabo,cozinha, área de serviço, bwc, área comum com piscina, salão de festa com espaço gourmet, Hall decorado, câmaras segurança, medidor água individual poço artesiano. (LANÇAMENTO).

APARTAMENTOS

= **ED. COUNTRY VILLE RESIDENCE. APTOS – R. Jorge Samways. – FOZ DO IGUAÇU**
Com 425,3120m², c/ 03 vagas de garagem – 256,4411m² c/ 03 vagas de garagem – **R2 -6012 -1998** 240,0748m² c/ 2 vagas de garagem – 227,336m² c/ 02 vagas de garagem.

= **ED. AGUAS CLARAS. APTO 45 BL 04 - Rua Marechal Deodoro, 1563 - NEVA.**
Com 61,94m². 03quartoS, Bwc social c box e armário, sala p/ 2 ambientes c/ sacada, cozinha e lavanderia c/ armários, 01 vaga de garagem.

= **ED. EXCELLENCE. APTOS - Rua Mina Gerais - CENTRO. - R1 - 61.256 -2009**
(02 APTº POR ANDAR), Com (445,48m² 04 vagas de garagem), (444,21m² 04 vagas de garagem) - 04 suítes, uma suíte máster , closet, sala estar / jantar, lavabo, sala refeições c/ churrasqueira, cozinha, lavanderia, dep. de empregada, garagem – Área comum com solário, piscina adulto, piscina infantil, sauna, salão de festas, copa, cozinha gourmet, churrasqueira, sala de jogos, fitness, quadra de tênis e polivalente.

= **ED. LAURY SONDA. APTO 6º ANDAR - Rua General Osório, 3537 - CENTRO.**
Com 133,77,m². 01 suíte, 02quarto, Bwc social, sala p/ 2 ambientes c/ sacada, lavabo, cozinha, lavanderia, dep. de empregada, 01 vaga de garagem.

= **ED. ALTO LEBLON. APTO 101 - 103 – 104 - Rua Rio de Janeiro - CENTRO.**
Com 149,m². 01 suíte, 01quarto, Bwc social, sala p/ 2 ambientes c/ sacada e churrasqueira, cozinha, lavanderia, 02 vagas de garagem.

= **ED. BATEL RESIDENCE. APTO 602 -Rua Carneiro Lobo, 536 –AGUA VERDE – CURITIBA - PR.**
Com 137,04m². 01 suíte, 02quartos, Bwc social, sala p/ 2 ambientes c/ sacada, cozinha, lavanderia, 01 vaga de garagem.

= **ED. ATLANTA. APTO 705 - Rua Pernambuco esq. c/ Salgado Filho - CENTRO.**
Com170,m². 01 suíte, 02 quartos, Bwc social, sala p/ 2 ambientes c/ sacada, cozinha, área de serviço, 02 vagas de garagem R\$ 450.000,00.

= **ED. BELLE MAISON. APTO 12º ANDAR -Rua Mato Grosso -CENTRO.**
Com 270, m². 04 suítes (uma máster c/ hidro e closet – uma simples e duas conjugadas),hall de entrada, sala p/ 2 ambientes, living, lavabo, sacada c/ churrasqueira, cozinha, área de serviço, Bwc, 02 vagas de garagem - depósito.R\$650.000,00.

= **ED. BELLATRIX. APTOS - Rua Presidente Kennedy, 717 - CENTRO.**
Com 169,m² e 187,m² (aptos c/ 02 ou 03 dormitórios e 02 ou 3 vagas de garagem) (01suíte, 01 quarto, Bwc social, sala estar c/ sacada e churrasqueira,sala Tv, cozinha,area de serviço).

= **ED. GERALDO MARQUES SARAIVA. APTO 1502 - Rua MATO GROSSO, 1825 – CENTRO.**
Com 205, m². 01 suíte, 02quartos, Bwc social, sala p/ 2 ambientes, sacada e churrasqueira, cozinha, lavanderia, 02 vagas de garagem. R\$575.000,00.

= **ED. IMPERIAL. APTOS 101 – 104 Rua Marechal Candido Rondon - NEVA.**
Com 138,m². 01suíte, 02 quartos, Bwc social, sala p/ 2 ambientes, sacada e churrasqueira, cozinha, lavanderia, 01 vaga de garagem. (R\$260.000,00 ENTRADA MAIS 5 VEZES S/ JURO E CORREÇÃO).

= **ED. JOSÉ SMARCZWESKI. (COBERTURA DUPLEX) - Rua Pernambuco - CENTRO.**
Com 365, m². 02suítes sendo uma máster, 02 quartos, Bw social, sala estar/ jantar c/ sacada e churrasqueira, lavabo, cozinha, área de serviço, salão de festas com churrasqueira, lavabo, piscina, deck, 04 vagas de garagem

(APTO DECORADO E TODO MOBILIADO) R\$1.050.000,00.

= **ED. LIVERPOOL. APTO 10º ANDAR - Rua Antonio Alves Massaneiro 334 - CENTRO.**
Com 187,96m². 01suíte, 03 quartos, Bwc social, sala p/ 2 ambientes c/ sacada, lavabo, sala Tv, cozinha,lavanderia, 01 vaga de garagem. R\$450.000,00.

= **ED. MEDITERRANÊ. APTO 8º ANDAR - Rua Manoel Ribas, 2621 - CENTRO.**
Com 380,00m². 01 suíte master c/ closet e sacada,02 quartos, Bwc social, hall (social/ serviço), living p/ 3 ambientes c/ sacada,(sacada fechada fez escritório), sala estar intimo, jardim de inverno,cozinha (ampla), lavanderia, depósito c/ armário, dep. de empregada, 03 vagas de garagem(2 cobertas),depósito.(Ed.tem lavanderia coletiva c/ área p/ secagem). depósito.R\$900.000,00.

= **ED. MORADO ISET. APTO 801 – Rua 1528, 145 BALNEARIO CAMBORIU – SC.**
Com 110,00m². 02 suítes (uma c/ sacada fechada), sala estar / jantar c/ sacadafechada, cozinha,lavanderia. 02 vagas de garagem individuais. (FICA TODA A MOBILIA).

= **ED. ORION. APTOS – Rua Marechal Rondon, 3660 - CENTRO.**
Com.136,36,m², 01 suíte, 02 quartos, Bwc social, sala p/ 2 ambientes c/ sacada e churrasqueira, cozinha, lavanderia, 02 vagas de garagem.(opção 01 suíte , 01 quarto).

= **ED. PRIVILEGE I. APTO 5º ANDAR- Rua Mato Grosso - CENTRO.**
Com294,31m² .01suíte máster c/ closet, 02 suítes, sala p/ 3 ambientes c/ sacada e churrasqueira, lavabo, cozinha ,lavanderia, dep. de empregada, 02 vagas de garagem.

= **ED. RIO NEGRO. APTO 1201 (TRIPLEX)– Rua Afonso Pena, 1660 - CENTRO.**
Com 472,71m². 04 suítes, sala estar / jantar, sala estar intimo,sala c/ lareira, cozinha, lavanderia e dep. de empregada (mobiliadas), terraço c/ cozinha, sala, bwc, churrasqueira, 02 vagas de garagem. (FICAM TODOS OS MÓVEIS FIXOS)R\$800.000,00.

= **ED. SAN FERNANDO (DUPLEX) – Rua Souza Naves, 4081 - CENTRO.**
Com 187,53m². 01 suíte, 02 quartos, Bwc social, sala c/ sacada, sala c/ sacada e churrasqueira/ pia, escritório, cozinha, lavanderia, despensa, 02 vagas de garagem.R\$330.000,00. (aceita-se imóvel em Cascavel, Curitiba ou Litoral).

= **ED. VILLAMEDINE. APTO 3º ANDAR -Rua Minas Gerais esq. -CENTRO.**
Com. 287, m², 03 suítes, sala p/3 ambientes c/ sacada churrasqueira, lavabo, cozinha, lavanderia, dep. de empregada, 02 vagas de garagem, depósito.R\$750.000,00.

= **ED. PREMIER. APTO - Rua Mato Grosso - CENTRO.**
Com. 271, m², 01 suíte c/ hidro, 02 quartos, Bwc social, sala p/3 ambientes c/ sacada e churrasqueira, lavabo, cozinha, lavanderia, dep. de empregada, 03 vagas de garagem. (ficam móveis fixos). R\$900.000,00.

= **ED. LIVERPOOL. APTO 15º ANDAR - Rua Antonio Alves Massaneiro, 334 - CENTRO.**
Com 219,39m². 01suíte c/ hidro, 02 quartos, Bwc social, sala estar/jantar c/ sacada, lavabo, sala almoço, cozinha, área de serviço, dep. de empregada, 02 vagas de garagem(individuais).

= **ED. BAVIERA. APTO 08 Bloco C - Rua Pio XII, 1701 - NEVA.**
Com 114,55m². 02 quarto, Bwc social, sala p/ 2 ambientes, cozinha, lavanderia, 01 vaga de garagem. R\$190.000,00.

= **ED. VALPARAISO. APTOS – Rua Pernambuco, 11464 - CENTRO.**
Com 143,42m². 01 suíte, 02 quartos, Bwc social, salap/ 2 ambientes c/ sacada e churrasqueira cozinha, área de serviço, 02 vagas de garagem.

= **ED. VALPARAISO. APTOS – Rua Pernambuco, 11464 - CENTRO.**
Com 103,02m². 01 suíte, 01 quartos, Bwc social, sala p/2 ambientes c/ sacada e churrasqueira cozinha, área de serviço, 01 vaga de garagem.

= **ED. SÃO RAFAEL. APTO – Rua Pernambuco, 1450 - CENTRO.**
Com 202,96m². 01 suíte, 02 quartos, Bwc social, sala p/ 2 ambientes c/ sacada e churrasqueira cozinha, área de serviço, 02 vagas de garagem.

= **ED. ALTO LEBLON. LOFT 12º ANDAR -Rua Rio de Janeiro - CENTRO.**
Com 121,m². 01 suíte, sala/ cozinha / lavanderia c/ sacada e churrasqueira / pia, 01 vaga de garagem (armarios na cozinha e bwc – box – cortina). **R\$ 270.000,00.**

= **ED. BELVEDERE. APTO 11º ANDAR - Rua Presidente Bernardes, 2557 - CENTRO.**
Com 162,m².01suíte, 02 quarto (um c/ saída p/ sacada, Bwc social, sala p/ 2 ambientes c/ sacada, cozinha, area de serviço, 01 vaga de garagem – depósito.

= **ED. BELVEDERE. APTO 14º ANDAR - Rua Presidente Bernardes, 2557 - CENTRO.**
Com 153,61m².01suíte, 02 quarto, Bwc social, sala p/ 2 ambientes c/ sacada, cozinha, area de serviço, 01 vaga de garagem - depósito.

= **ED. WAY POINT. 12º ANDAR - Rua Recife esquina Salgado Filho, 1000 - CENTRO**
Com 204,25m², 01 suíte, sala p / 2 ambientes c/ sacada e churrasqueira, bwc social, cozinha, lavanderia, 02 vagas de garagem. (bwc c/ box e armario- cozinha e lavanderia com armarios). **R\$580.000,00.**

= **ED. ALTO LEBLON. APTO 9º ANDAR - Rua Rio de Janeiro - CENTRO.**
Com 121,m². 01 suíte, sala/ cozinha / lavanderia c/ sacada e churrasqueira / pia, 01 vaga de garagem (armarios na cozinha e bwc – box – cortina). **R\$355.000,00**

= **ED. PORTO SANTO. APTO 104- Rua Marechal Deodoro, 3364 - CENTRO.**
Com. 81,17m², 02 quartos, Bwc social, sala p/2 ambientes, cozinha, área de serviço, 01 vaga de garagem. **R\$213.733,60**

= **MARIA AUGUSTA. APTO 6º ANDAR - Rua Paraná,2288 - CENTRO.**
Com 155,16m². 01suíte, 02 quartos, Bwc social, sala p/ 2 ambientes c/ sacada, cozinha, lavanderia, 01 vaga de garagem. **R\$280.000,00.**

= **ED. PREMIER. APTO 7º andar- Rua Mato Grosso, 2347 - CENTRO.**
Com. 271, m², 01 suíte c/ hidro/ closet, 01 quarto, Bwc social c/ armario, box, sala p/3 ambientes c/ sacada e c/ churrasqueira e armario, lavabo, cozinha, lavanderia, dep. de empregada, 03 vagas de garagem.(MOBILIADO) **R\$1.100.000,00.**

= **ED. IMPERATRIZ. APTO Rua Olavo Bilac - CENTRO.**
Com 257m². 01 suíte master, 03 quartos, bwc social, sala p/ 3 ambientes c/ sacada fechada, blindex, lavabo, cozinha, lavanderia, dep. de empregada, depósito, 02 vagas de garagem. (APTO MOBILIADO - AR SPLIT - PISO LAMINADO E GRANITO) **R\$850.000,00.**

= **ED. ALTO DA NEVA. APTO - Rua Osvaldo Cruz - NEVA.**
Com 100,m². 02 quartos, bwc social, sala p/ 2 ambientes c/ sacada e

churrasqueira, cozinha e lavanderia (mobiiliadas), 01 vaga de garagem. R\$ 255.000,00. (ficam roupeiro, cama, painéis, bancada, box e armario)

= **ED. MONTE CASTELO. APTO 3º - Rua São Paulo, 921 - CENTRO.**
Com 180,m². 01 suíte c/ hidro, 02 quartos, bwc social, sala estar/ jantar c/ sacada, cozinha, lavanderia, dep. de empregada, 01 vaga de garagem. (MOBILIADO - PISO PORCELANATO). R\$ 430.000,00.

= **ED. PREMIER. APTO 8º andar- Rua Mato Grosso, 2347 - CENTRO.**
Com. 251,m², 01 suíte c/ hidro/ closet, 02 quartos, bwc social c/ armario, box, sala p/ 3 ambientes c/ sacada e churrasqueira e armario, lavabo, cozinha, lavanderia, dep. de empregada, 02 vagas de garagem. (MOBILIADO). R\$ 900.000,00.

= **ED. WAY POINT. 5º ANDAR - Rua Recife esquina Salgado Filho, 1000 - CENTRO**
Com 204,25m², 01 suíte, 01 quarto, bwc social, sala p/ 2 ambientes c/ sacada e churrasqueira, cozinha, lavanderia, 02 vagas de garagem.

RESIDENCIAL GREEN TOWN

= **CONDOMINIO COM 14 SOBRADOS – Rua Erva Mate, 318. RECANTO TROPICAL - R1 51.737-1 2013.**
Com 128,23m², 01 suíte, 02 quartos, bwc social, sala p/ 2 ambientes, lavabo, sala jantar /cozinha- área de serviço – (churrasqueria opcional).

RESIDÊNCIAS

= **SOBRADO – Rua Artur Nisio - COUNTRY.**
Com 202,m², Lote c/160,m², 01 suíte, closet c/ armário, 03 quartos c/ armarios, bwc social, sala p/ 2 ambientes c/ lareira, lavabo, cozinha c/ armarios- lavanderia – Edicula 01 quarto, despensa – churrasqueria, (piso porcelanato – portão eletrônico – cerca elétrica – alarme) R\$550.000,00.

= **SOBRADO GEMINADO – Rua Céu Azul, 1061. JD. NOVA YORK.**
Com 132,m², Lote c/210,m², 01 suíte c/ sacada, 02 quartos, bwc social, sala, lavabo, copa, cozinha lavanderia, churrasqueira, jardim, garagem. (sobra terreno atrás / pé direito 3,metros/ acabamento 1º) R\$385.000,00.

= **SOBRADO – Rua Hyeda Baggio Mayer, 1182 - PQUE SÃO PAULO.**
Com c/ 260,m² -01 suíte máster c/ hidro e sacada, 02 quartos, Bwc social, sala Tv. c/ sacada, escritório, sala estar / jantar, cozinha(planejada), área de serviço, área de festa c/ churrasqueira garagem (piso coz. granito – piscina – cerca elétrica – portão eletrônico).R\$650.000,00.

= **SOBRADO - Rua Presidente Bernardes, 1201 – CENTRO.**
Com 599,03m², Lote c/ 770,m², 01 suíte máster c/ varanda e sauna, 02 demi-suite c/ closet, sala (brinquedo),bwc social, hall, sala Tv, sala estar, escritório, lavabo, adega, copa, cozinha despensa, dep. de empregada, lavanderia, salão de festa c/ churrasqueira, forno, Bwc, garagem p/ 3 carros cobertas. (piscina aquecida - portão eletrônico – alarme – cerca elétrica R\$2.500.000,00.

= **SOBRADO TRIPLEX- Rua Pedro Américo – CENTRO.**
Com 450m², lote c/ 1.000m², 01 suíte c/ hidro, closet e sacada, 02 quartos c/ sacada (mobiiliadas) bwc social, sala amplas p/ 2 ambientes c/ sacada, lavabo, cozinha (mobiiliada, fogão, coifa, forno, microondas), lavanderia, área de lazer c/ churrasqueira, adega, cozinha, bwc, piscina, garagem p/ 7 carros (2cobertas) - sobra terreno. R\$ 2.000.000,00.

= **RESID. ALVENARIA – Rua Marina Doce Vida – BOA VISTA DA APARECIDA.**
Com 170,m², 03 quartos,02 Bwcs, sala / 2 ambientes, varandas, cozinha, garagem p/ 02 carros, jardim e cerca viva.R\$400.000,00.

= **RESID. ALVENARIA – Rua Maranhão, 3150. ALTO ALEGRE.**
Com 100,m², Lote c/420,m², 03 quartos, bwc social, sala estar, cozinha, garagem,R\$270.000,00.

= **RESID. ALVENARIA – Rua Otélo Celestino de Castilho, 844. JD. VALE DO SOL .**
Com 42,m², Lote c/390,m², (EDICULA ,02 quartos, bwc social, sala , cozinha e lavanderia, churrasqueria , garagem,**R\$230.000,00.**

= **RESID. ALVENARIA - Rua Marina Doce Vida - BOA VISTA DA APARECIDA.**

Com 363, m², Lote c/ 1.376,63m². 06 suítes (c/ ar condicionado - roupeiro e bwcs c/ armários e box blindex), sala 3 ambientes, mezanino, cozinha (mobiiliada) lavanderia, churrasqueira Blindex, garagem p/ 06 carros 3 coberta, (piso cerâmica - porta externa maciça, Deck madeira 5x6 = 30, m² piscina 22 milímetros, Dias Trapicho jardim, 02 churrasqueiras R\$ 680.000,00

CONDOMÍNIO HORIZONTAL

= **COND. RESID. MARINA DOCE VIDA II:**
TERRENOS individuais na beira do lago de Salto Caxias; perfeito p/ pratica de esportes náutico; com infra-estrutura completa. Rua pavimentada, esgoto, iluminação, telefone, sauna, quadra de esporte, garagem para barcos, água natural e bomba de gasolina.

TERRENOS

= **TERRENO - PALOTINA – PR**
Nº 17 quadra 735. Com 300,m².

= **TERRENO – COND. GOLDEN GARDEN.**
Lote nº 02, Quadra nº 02. Com 610,64m². R\$500.000,00.

= **TERRENO – BR 277 Km 584, (1 Km da Rodovia- Cond. Residencial) - SAIDA P/ CURITIBA.**
Lotes nº(s). Quadra nº 5-A1 Com 3.000,m². R\$185.000,00.

= **TERRENO – R. Eça de Queiros - COND. JARDIM DE MONET – ALTO ALEGRE.**
Lote nº 14, Quadra nº 01. Com 300,m². R\$250.000,00.

= **Rua Luiza Villaca – JD. NOVO MILÊNIO**
Lotes nº 08, Quadra nº 14. Com 464,27m². R\$ 180.000,00.

ÁREA RURAL

= **NATIVIDADE FAZENDA – TOCANTINS (25 A 30 Km da cidade, 10 Km asfalto)**

Com 1.007.hectares (80% mecanizados, 20% agropecuaria e Silvicultura – casa c/ 4 quartos, cozinha, galpão, curral 3 pastos cercados, posto formado 15 ha., Já possui autorização p/ desmatamento. Aceita 50% em imóveis –terreno ou aptos. - R\$2.000.000,00.



Acesse nosso canal no **youtube** e
surpreenda-se

C O N C E P T

www.youtube.com/construtorajl



crec J-2031



Construtora JL

A marca da qualidade

www.construtorajl.com (45) 3321-8500



Toledo
Centro - (45) 3252 2791
Plantão - (45) 9108 6103

Cascavel
Centro - (45) 3226 2758
Plantão - (45) 9137 3450

Vendas | Compras | Loteamento | Locações | Avaliações | Consórcios | Financiamentos | Fazendas | Contratos
Projetos | Reformas | Desmembramentos | Remembramentos | Regularização de Obras

VENDA

Grande Oportunidade!



Casa - Consolata

208m², 4 quartos, sala, cozinha, 2 banheiros, lavanderia e 2 garagens.
Edícula e Porão. Terreno de 377m²
Ref. 1292

R\$ 350.000,00

Atenção proprietários de imóveis para locação e venda!
Traga seu imóvel para a Imobiliária Panorama!
Temos os clientes certos para seu imóvel!

LOCAÇÃO



Casa Santa Cruz

2 quartos, sala, cozinha, banheiro,
lavanderia e garagem.

Ref. 1244

R\$ 600,00

Apartamentos

540,00 - Canadá - Ref. 1202 - 2 quartos, sala, cozinha, banheiro,
lavanderia e garagem.

550,00 - Santa Cruz - Ref. 792 - 3 quartos, sala, cozinha, banheiro,
lavanderia e estacionamento.

700,00 - Coqueiral - Ref. 1285 - 2 quartos, sala com churrasqueira,
cozinha, escritório, banheiro, lavanderia e garagem.

850,00 - Centro - Ref. 1284 - 3 quartos, sala, cozinha, banheiro, lavanderia
e garagem.

Casas

600,00 - Santa Cruz - Ref. 1244 -

1.600,00 - Parque Verde - Ref. 1242 - Suíte com closet, 3 quartos, sala
estar e jantar, cozinha planejada, lavanderia, banheiro, 2 garagens.

Edícula com churrasqueira e despensa.

2.000,00 - Pacaembu - Ref. 978 - 2 suítes, sala estar e jantar, escritório,
cozinha, banheiro, lavanderia, lavabo, despensa e garagem. Área com
piscina e churrasqueira.

Visite esses e mais imóveis em: www.imobiliariapanorama.com.br

EDIFÍCIO DUNA

AGORA SEU ESCRITÓRIO PODE
TER O TAMANHO QUE MERECE



▲
6 TAMANHOS DE SALA
Que variam de 40 a 80m²

SALAS PARA LOCAÇÃO COM

Ótima localização
R. Carlos de Carvalho, 4090
Em frente ao Hospital Salete
Portaria
Estacionamento privado



DUNA
Soluções Imobiliárias e Empresariais

Contato pelo telefone
(45) 3036-7800



Imobiliária Beck Lima

www.imobiliariabecklima.com.br

Rua 7 de Setembro, 3141 | (45) 3225-4133/3035-1333 | vilima@btrturbo.com.br - Horário de atendimento: Segunda a Sexta até as 18 horas; Sábados até as 12 horas

creci 1877-J

PLANTÕES:

SONIA: 9991-6292 | ADRIANA: 9972-5830 | SUSAN: 9971-1181 | NELSON: 9927-6969

Imóveis Programa

Temos Imóveis Programa



EMBRAED

Os Melhores Empreendimentos Imobiliários em Balneário Camboriu AGORA MAIS PERTO DE VOCÊ. Apartamentos novos e usados de diversos valores. Consulte nossos Profissionais .

ED. UNIQUE OFFICE - ÚNICO COMO ELE SÓ. EXCLUSIVO COMO VOCÊ. OBRA EM ANDAMENTO - ESTAMOS COM PLANTÃO PERMANENTE. RUA: MINAS GERAIS (AO LADO HOSPITAL DOS OLHOS) - ENTREGA SETEMBRO 2015. ÚLTIMAS UNIDADES

APARTAMENTOS

LANÇAMENTO - Condomínio Zara - Rua Natal - Centro - a partir de 85m² Total - 02 quartos, sacada com churrasqueira, sala estar e jantar, bwc, área de serviço - ENTREGA MARÇO 2014 R\$ Consulte-nos
* Ed Filadelfia COBERTURA - Rua Rio de Janeiro - Centro - Suíte Master com Hidro e Closet, Suíte com closet e Uma Demi Suíte, 04 sacadas, sala estar , sala jantar, coz., área de serviço, dep. empregada, lavabo, 02 bwc, piscina, 05 vagas de garagem, salão de festasR\$ 1.200.000,00
* Cobertura Ed Smarczewiski - Rua Pernambuco - Centro -02 suítes sendo 01 master, 02 quartos, sala estar , sala jantar, coz., área de serviço, lavabo, 04 vagas de garagem, salão de festas particular, piscina particular com deck, churrasqueira, playground. Ap MOBILIADO R\$ 1.050.000,00
* Ed. Villa Medine - Rua Minas Gerais - Centro - 287m² - AP 301 - 3 suítes, bwc, lavabo, sala estar, jantar e sal TV, coz., área serviço, dep. empregada c/ bwc, 2 vagas gar, churr., pisc, salão festas, 2 elevadores, portão eletrônico, aquecimento a gás a partir de R\$ 750.000,00
* Cobertura Ed Smarczewiski - Rua Pernambuco - Centro - 340m² - 02 suítes sendo 01 master e 01 simples, 01 quarto, sala estar, sala jantar, sala tv, cozinha, lavanderia, sacada, 03 vagas de garagem R\$ CONSULTE-NOS
* Ed Don Romam - Rua Salgado Filho – Centro – 348 m² Total – 03 suítes, sala estar, sala jantar , cozinha, área de serviço, lavabo, bwc, 03 vagas de garagem, sauna, churrasqueira, piscina, portão eletrônico R\$ 740.000,00
* Apartamentos ED ARMANDO REZENDE - Rua Olavo Bilac - 203m² Total - suite, 02 quartos, sacada, sala estar, sala jantar, cozinha, área de serviço, lavabo, bwc, 02 vagas de garagens laterais no térreo, aquecimento a gás, piscina e depósito a partir de R\$ 621.000,00
* Ed. Villa Fellitche - Rua Pedro Ivo, Centro, 227,47m² total - suite, 2 qtos, sacada, sala estar, jantar, coz., área serv., lavabo, bwc, gar p/ 2 carros, churr., pisc A partir de R\$ 600.000,00
* Ed. Geraldo Saraiva - Rua Mato Grosso - Centro - 217,50m² Total - suite, 02 quartos, sacada, sala estar, sala jantar, coz., área de serv., lavabo, bwc, 02 vagas de garagem, condomínio possui piscina, salão de festas, 02 elevadores (Prédio Novo) R\$ CONSULTE-NOS
* Ed Belle Maison - Rua Mato Grosso - Centro - 270m² Total- suite, 03 quartos, sacada, sala estar, sala jantar, sala tv, copa, cozinha, dep. empregada, lavabo, 02 vagas de garagem separadas R\$ CONSULTE-NOS*
Ed. Vila Piazza - 250m² total - suite, 2 qtos, sala estar / jantar / TV, lavabo, sacada com churrasq., coz, dep. empreg e 2 vagas de gar e demais dependências.....CONSULTE-NOS
* Ed. Osvaldo Cruz - Rua Osvaldo Cruz - 190m² total - Centro - suite, 2 qtos, bwc, sala estar, jantar c/ sacada, coz., lavand., churrasq., 2 vagas garagem.....R\$ 550.000,00
* Ed. Chamonix - Rua Minas Gerais - 270m² - suite máster, 2 qtos, sacada, sala estar / jantar / Tv, coz., despensa, área serv, dep. empreg c/ bwc, lavabo, bwc, gar. p/ 2 carros, sauna, churrasq., piscina, salão festas, aquecimento a gás, depósito, quadra de squash. TOTALMENTE MOB, (Semente mobília)R\$ 580.000,00
* Ed Pathernon - Rua Marechal Rondon - Centro - 136,74m² Total - Suite com closet e hidro, 01 quarto, sacada, sala estar, sala jantar, coz., área de serviço, bwc, 02 vagas de garagem, elevador, salão de festas . APARTAMENTO TD REFORMADOR\$ 325.000,00
* Ed Champs Elisee - Rua Castro Alves - 128m² Total - suite, 02 quartos, sacada, sala estar, sala jantar, coz., área de servi-ço, bwc, garagem, elevadorR\$ 280.000,00
* Ed. Dom Sgarione - Rua Voluntários da Pátria - Centro - 178,97m² total - 2 suítes, 1 qto, sacada, sala estar, jantar, coz., despensa, área serv., lavabo, bwc, escritório, 2 vagas gar (individuais), churr., playground. Fica coz planejada + móvel do escrit.R\$ 280.000,00
* Ed Maria Eduarda - Rua Sete de Setembro - Centro - 126m² - Suite, 02 quartos, sacada com churrasqueira, sala estar, sala jantar, coz., área de serviço, bwc, 02 vagas de garagem, piscina, salão de festas R\$ 235.000,00
* Ed. Comoditá - R. Marechal Deodoro - Centro - a partir de 94m² Total - suite e 02 qtos, ou 2 qtos, sala, coz, bwc, coz., lav., 2 sacadas, 1 ou 2 vagas gar A partir de R\$ 180.000,00 (temos ap. cobertura R\$ 390.000,00)
* Ed Halley - Rua Mobral - Jd Maria Luiza - Apartamento - 86m² - 02 quartos, coz., bwc, churrasqueira, 02 vagas de garagem ..R\$ 160.000,00
* Residencial Azzuro - Rua Rio Grande do Sul - Centro - 232m² Total - suite, 02 quartos, sacada, sala estar, sala jantar, coz., área de serviço, lavabo, bwc, 02 vagas de gargaem laterais, salão de festas, 02 elevadores e piscina no condomínioR\$ Consulte-nos
*Edifício Águia- Rua Ponta Grossa - 64m² Total - São Cristovão - 02 quartos, sala estar, cozinha, área de serviço, bwc (imóvel com cozinha planejada em granito e fogão cooktop)..... R\$ 128.000,00
* Ed Vila Porto Fino - Rua Mlnas Gerais - Centro - 444m² Total - TOTALMENTE MOBILIADO - 04 vagas de garagens laterais

LANÇAMENTOS!

Prime Tower Residence | Ed. Solar AntoninaEd. Unique Office (comercial) | Ed. Augustus Curitiba Residence | Ed. Country Way | Ed. Armando Rezende | Ed. Orion | Ed. Bellatrix

CASAS

* Rua Manaus - Centro - 420m² terreno - 15x28m - suite, 2 qtos, sala estar, jantar, copa, coz., despensa, área serviço, lavabo, bwc, gar. 2 carros, churrasq., piscina, toda murada c/ cerca elétrica, portão eletrônico. EdículaR\$ 700.000,00
* Rua Sergio Djalma de Holanda - Neva - 196m² Total - Suite, 03 quartos, 02 bwc, sala estar, sala jantar, escritório, coz., lavanderia, portão eletrônico e vaga para 04 carros - sobra de terrenoR\$ 530.000,00
* Rua Afonso Pena - Jd Vitória - 511,62 m² Terreno - 200,34m² Casa - 02 suítes, sendo 01 com hidro, 01 quarto, sala estar, sala jantar, cozinha, área de serviço, bwc, garagem para 02 carros, churrasqueira , salão de festas e portão eletrônico.....R\$ 450.000,00
* Rua Marechal Rondon - Centro - 507m² Terreno - 150m² Casa - 03 quartos, sala estar, sala jantar, copa, coz., área de serviço, 02 bwc, 02 vagas de garagem, portão eletrônico, edículaR\$ 450.000,00
* Rua Seringueira - Tropical - 404m² Total - 196,28m² Casa - suite, 02 quartos, sala estar, sala jantar, sala tv, cozinha, área de serviço, bwc, 02 vagas de garagem, churrasqueira, cerca elétrica , portão eletrônico e edículaR\$ 450.000,00
* Rua Fernando Costa - Parque São Paulo - 504m² terreno - 202m² casa - suite, 2 qtos, sala estar, coz, despensa, área de serviço, lavabo, bwc, churrasq., garagem p/ 3 carros, salão festas toda murada c/ portão eletr, alarme, cerca elétrica (cozinha c/ mobília)R\$ 390.000,00
* Rua Pitangueira - Tropical - Terreno 591m² - 247m² Casa - Suite, 02 quartos, sala estar, sala jantar, cozinha, área de serviço, 02 vagas de garagem, churrasqueira, toda murada com portão eletrônico e grade. ... R\$ 380.000,00
* Casa Condomínio Gramado II – Gramado – 360m² Terreno – 87m² - Suite, 01 quarto, sala estar, sala jantar, cozinha, todo murado, área de serviço, bwc, 02 vagas gar.....R\$ 330.000,00
* Rua Visconde do Rio Branco - Claudete - 130m² terreno - 87m² casa - suite, 2 qtos, sala jantar, coz., área serviço, bwc, garagemR\$ 230.000,00
* Residencial Moradas Cascavel - Rua Tranquilo Novo - 100m² Terreno - 02 quartos, sala, coz., área de serviço, bwc, garagemR\$ 140.000,00
* Rua Prates - Faculdade - 182m² terreno - 2 qtos, sl estar, coz., bwc e garR\$ 130.000,00
* Rua Uruguiana esq. Presidente Bernardes - Cancelli - 56m² total - construção semi nova, 1 qto, sala estar, coz., área serviçoR\$ 120.000,00
*Rua Tramandai - Canadá - 240m² Terreno - Suite, 02 quartos, sala estar, cozinha, área de serviço,bwc, piscina, garagem para 3 carros, churrasqueira -R\$ 290.000,00
* Rua Caraibas- Santa Cruz - 60m² Total - 03 quartos, sala jantar, cozinha, área de serviço, bwc, garagemR\$ 130.000,00
* Condomínio Terra Nova 1 - Avenida das Torres - Fag - suite, 02 quartos, sala estar, sala jantar, coz., área de serviço, bwc, garagem p/ 2 carros, varanda, piscina no condomínio e salão de festas. R\$ 180.000,00

SOBRADOS

* Cond. Tom Jobim - Country - 900m² terreno - 434m² - 3 suítes sendo 1 master 2 simples, sac., sala estar, jantar, lareira, copa, coz., área serv., dep. emp., lavabo, bwc, escrit., gar. p/ 2 carros, churr., piscina, portão eletrônicoR\$ 2.000.000,00
* Rua Osvaldo Cruz – Neva – 820m² Terreno – 420m² Sobrado- 04 suítes, 01 quarto, sacada, sala estar, sala jantar, sala tv, copa, cozinha, área de serviço, dep. empregada, lavabo, 02 bwc, escritório, piscina (piscina com aquecimento solar) , 06 vagas de garagens, salão de festas, despensa, cerca elétrica, portão eletrônico, todo muradoR\$ 1.700.000,00
* CONDOMÍNIO TERRA VERDE - Rua Jequetiba - Tropical - 03 suítes sendo 01 com opção para hidro e com closet , sacada, sala estar, sala jantar, cozinha, área de serviço, lavabo, bwc, garagem 02 carros, churrasqueira, salão de festas, cerca elétrica, portão eletrônicoR\$ 900.000,00
* Rua Afonso Pena - Jd. Vitória - 632m² Terreno 245m² Sobrado - suite, 02 qtos, sacada, sala estar, sala jantar, coz., área de serviço, lavabo, bwc, gar., p/ 03 carros, churrasq., todo murado, portão eletrônico R\$CONSULTE-NOS
* Cond. Res. Gramado II - Jd. Gramado - 430m² terreno - 270m² sobrado

TERRENOS

* 03 Lotes juntos - Rua Topázio esq. R. Esmeralda - Loteamento Esmeralda - 138m² total - 36x38mR\$ 600.000,00
* Rua dos Pinheiros - Tropical - 816,80m² totalR\$ 400.000,00
* Rua Curitiba - Centro - 457m² Total - 12x36mR\$ 430.000,00
* Rua Esmeralda esquina com Rua Onix - BAirro Esmeralda - Terreno 456m² - 12x38m - Tem uma casa 100m²R\$ 230.000,00
* Rua Nova Santa Rosa (ao lado do Pacaembu) - Pacaembu - 360m² total 12x30mR\$ 250.000,00
* Cond. Jd. de Monet (próx ao Fórum) - terrenos a partir de 300m² total Consulte-nos
* Rua Monaco - Interlagos - 308m² - 14x22m -R\$ 70.000,00
* Lot. Mantovani - 120 x p/ pagar - Entrada 10%- terrenos apartir de 200m² TotalCONSULTE-NOS
* Área de terra - BR 277 - Santos Dumont - 8.857m² total - 127x69,74m Consulte-nos
* Lot. Florais do Paraná - Região Norte - próx. a Universidade Federal - Lote a partir de 250m² total - 120 meses p/ pagar eCONSULTE-NOS
* LOTEAMENTO BELMONT - Terrenos a partir de 250m² Total – Morumbi – Excelente localização
* Terreno Alto Alegre - 60x80m - 4800m² Total - R\$ 2.550.000,00 ou vende os lotes separados. Lotes 600m² Total (15x40) R\$ 300.000,00 Cada - lotes de esquina 480m² Total (16x30) R\$ 300.000,00 cada e lotes 480m² (16x30) R\$ 250.000,00 cada.

SALAS COMERCIAIS / OUTROS

* CHACARÁ LAGO AZUL – Rua Lagoa Marapende – Casa com suite com hidro e closet, 02 quartos, sala estar, coz., área de serviço, bwc, piscina, salão de festas com churrasqueira, despensa, portão eletrônico toda murada, aquecimento a gás, poço artesiano – TERRENO 3.000m² Total Casa 400m²R\$ 750.000,00
* Excelente Associação Completa - 10.000m² - Recanto Tropical - Campo de futebol, quadra de areia, quadra de tênis, pistas de boliche computadorizada, 02 piscinas, 2 salões festa c/ churrasq., sauna, câmeras segurança, poço artesiano R\$ consulte-nos
* Barracão + Apartamento - Rua Agostinho dos Santos - Consolata - Apartamento c/ 115m² - suite e 1 qto, sacada, sala estar, jantar, cozinha, área serviço, 2 bwc, churrasqueira e garagem - Barracão 325m² total..... R\$ 500.000,00
* Excelente Conjunto de Salas - Ed. Emília Saraiva - Centro - Totalmente Mobiliada - 208m² - 4 salas conjugadas, 15º andar - 3 escritórios, recepção, mini auditório, depósito, 2 cozinha, 4 bwc. Ótima sala para: Associações, Sindicatos, Comsócios, Financeira, Seguradora e Advocacia.R\$ 400.000,00
* LANÇAMENTO ED. UNIQUE OFFICE: A partir de 101,90m² - Rua Minas Gerais - Ao lado do Hospital de Olhos, excelente localização para seu comércio na rua mais cobiçada de Cascavel. 03 pavimentos de garagem - ÚLTIMAS UNIDADES..... Entrega Setembro de 2015.



Venha morar no Tropical!

(Segurança e qualidade de vida)

VENDAS

(45) 3223 2206



Área Construída 75,04m² - Privativa/Garagem 64,87m²

(*Mobiliário e bancadas meramente ilustrativos)



Área Construída 84,97m² - Privativa/Garagem 74,80m²

CAIXA
CAIXA ECONÔMICA FEDERAL
ENTRADA: - Utilize seu FGTS
O valor restante é financiado pela Empresa
COM SUBSÍDIO ATÉ R\$ 17.000,00
FINANCIADO EM ATÉ 360 MESES

PRÓXIMO:
Shopping JI
UNIPAR e CEEP
Irani Supermercado
Clube Comercial
Hiper Muffato
Rodoviária
Prefeitura

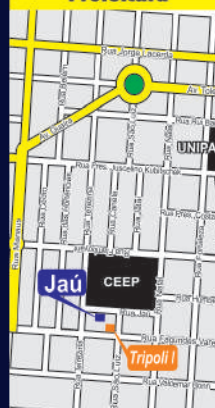

Pesquisa de Mercado
RESIDENCIAL JAUÁ

PRÉ-LANÇAMENTO

Rua Jaú



Áreas construídas: 67,47m² - Privativa/Garagem 57,29



Áreas construídas: 77,61m² - Privativa/Garagem 67,44



2 SALÕES DE FESTAS COM 55m² CADA

IMOBILIÁRIA DESTRO

Creci J4114

Representante autorizado

RODOBENS
CONSÓRCIO

F: 45.3038.6464 / 9972.0213 / 9972.0172

Endereço: Rua Paraná, 1803

e-mail: cascavel@imobiliariadestro.com.br

www.imobiliariadestro.com.br

DESTAQUES

- OPORTUNIDADE - ED. TULIPA - Apto. 802 - c/ 110,5 m² c/ 1 s., 1 q., sala de estar/jantar, BWC, coz., lav., sac. c/ churr., 1 vaga. R\$ 300.000,00. Apto. 903 - c/ 167,5 m² c/ 1 s., 2 q., sala de estar/jantar, BWC, coz., lav., sac. c/ churr., 2 vagas. R\$ 450.000,00.
- TÁ BARATO - ED. VINÍCIUS - "Atrás do Mc Donalds" Apto. 42 - c/ 138,33 m² c/ 1 s., 2 q., sala de estar/jantar, BWC, coz., lav., sac., 1 vaga. R\$ 265.000,00.
- TERRENO RES. TREVISO - Rua Padua, Terreno c/ 559,80m². Q.20 L.7. R\$ 360.000,00.
- GRANDE OPORTUNIDADE - TERRENO CENTRO - R. Voluntários da Pátria, 1570, Ao lado do Col. Marilins, com 1 casa mista, 1 de alvenaria, 2 de madeira com - 600m². R\$ 790.000,00.
- SALA COMERCIAL - na Av. Toledo, 1142 com 24m². De R\$118.000,00 por R\$105.000,00. Aceita-se carro ou terreno como parte do pagamento.
- SALA COMERCIAL - na Av. Toledo, 1144 com 30m². De R\$130.000,00 por R\$115.000,00. Aceita-se carro ou terreno como parte do pagamento.
- SALA COMERCIAL - na Av. Toledo, 1146 com 54m². De R\$248.000,00 por R\$ 220.000,00. Aceita-se carro ou terreno como parte do pagamento.
- LANÇAMENTO - RESIDENCE MASSIMUS - R. Minas Gerais esq. R. Riachuelo. Aptos c/ 378,92 m², c/ 1 s. master, 3 s., sala de estar/jantar, coz., área de serv., lavabo, ampla varanda c/esp. Gourmet e jacuzzi. R\$ 1.050.000,00.
- CASA B. MORUMBI - c/56m² 2 q., sala de estar/jantar, coz., lav., e 1 vaga c/ laje. R\$ 110.000,00.
- Excelente localização - ED. PANTHEON - R. Souza Naves, 4389 c/ 140,92m² - 1 s. 2 q., sala de estar/jantar, sac., bwc, coz. e lav., e 1 vaga. Semi-mobiliado. De R\$ 375.000,00 para R\$ 345.000,00.
- LANÇAMENTO LINDO APART. ED. BELLATRIX - Próximo a loja De Angelis - c/ 169 m², 1 s., 2 q., sala de estar/jant, BWC, coz., lav., sac. c/ churr., e 2 vagas de garagem. A partir de R\$ 420.000,00.
- COND. PORTO BELO - PORTO RICO - PR - Sobrado com 141m², Térreo c/ hall, sala de TV, 2 q., BWC, 2 varandas. Pav. Sup., coz., lav., BWC, sala de estar/jantar, amplo terraço c/ churr. A partir de R\$ 260.000,00.
- MUITO BOM - ED. VITÓRIA REGIA - Rua Pernambuco, 308 - 11º andar, c/ 314,60 m² c/ 1 s. c/ hidro e 3 q., sala, estar, jantar, coz., lav., sac., sala de TV, dep. de emp., depósito e 2 vagas garagem. R\$ 690.000,00.
- ED. GERMANO SAROLLI - Centro, 72m² c/ 1 s., sala de estar/jantar, coz. Lav. De R\$ 119.000,00 por R\$ 109.000,00.
- 2 TERRENOS juntos - Av. Rocha Pombo, 1.047,5 m² - 2 terrenos c/567,5m² (20,3x26) e c/480m² (12x40), total de R\$ 1.100.000,00.
- 16 TERRENOS juntos com 7.097 metros quadrados de área total, no final da Manaus R\$ 5.600.000,00.
- TERRENO RES. TREVISO - Rua Tito Muffato. Terrenos c/ 600m². Q.26 L.5 e 6. De R\$ 299.000,00 por R\$ 270.000,00 cada. / Q.21 L.8 e 9. Por R\$ 309.000,00 cada. / Q.16 L.13 e 14. Por R\$ 315.000,00 cada.
- TÁ BARATO - em frente BEAL novo - APTO NAAV. BRASIL 301 - c/84 m², c/ 2 q., sala c/ 2 ambientes, bwc, coz. e lav não tem garagem. De R\$ 170.000,00 por R\$ 155.000,00.
- LINDO SOBRADO NO COND. GOLDEN GARDEN - Sob. c/ 339m² e terr. c/ 823,80 m², térreo: esc., sala de estar, jantar, de TV, coz., lav., dep. emp., lavabo, bwc, esp.gourmet, 4 vagas e piscina; superior: 2 s. uma site master c/closet e varanda. R\$ 2.100.000,00.
- OPORTUNIDADE: excelente localização Meia Quadra Recanto Tropical com 6.188 m² R\$ 9.500.000,00

TERRENOS

- TERRENOS PIONEIROS CATARINENSE - 12 terrenos totalizando 7008m² com 1890,64m² de área construída entre as ruas Cristóvão Colombo e Aparecida do norte R\$ 9.900.000,00.
- TERRENO CENTRO - R. Natal, s/n - Terreno c/ 600m² - Preservação Permanente. R\$ 40.000,00.
- TERRENOS LOT. FLORAIS DO PARANÁ, A partir de 250m² em até 120 meses p/pagar. Ent.+Parc. a partir de R\$ 647,00 mensais. A partir de R\$ 84.000,00.
- TERRENO MARINAS - COND. DOCE VIDA c/ 848,19m² R\$ 80.000,00.
- TERRENO B. MELISSA - Rua Pesseguero esquina Rua Hilbosc c/ 12x20=240m² murado. R\$ 55.000,00.
- TERRENO MARINAS - COND. PARAISO DO SOL c/ 1.522,08m². R\$ 65.000,00.
- TERRENO CENTRO - R. Natal, s/n - Terreno c/ 600m² - Quadra 2 - lote 17. R\$ 130.000,00.
- TERRENOS COND. JARDIM BOTÂNICO 360 m² a partir R\$ 180.000,00 ou esquina R\$ 192.500,00.
- TERRENO STA. FELICIDADE - R. Cabo Fideles Aguiar, 1056-663m² (13x51) casa de mad. e 2 alv. R\$ 180.000,00.
- TERRENO B. FACULDADE - Rua Ciências Sociais esq. Rua Agronomia, c/ 390m² (13x30). R\$ 280.000,00.
- TERRENOS JD. DE MONET - Prox. ao Fórum lotes c/ 300m² ou mais: A partir de R\$ 260.000,00.
- TERRENO CENTRO - R. Marechal Rondon, 594 - 18x14=461,23m². R\$ 350.000,00.
- TERRENO - Região do Lago, Rua Pedro Carlos Neppel, c/ 461,5m² (13x41). R\$ 360.000,00.
- TERRENO JD. UNIVERSITÁRIO - Rua Videira 337 - c/ 12x35 = 420m², e contendo uma casa de madeira de 60m². R\$150.000,00.
- TERRENO - CHACARA - Lago Azul - R. Lagoa Saquarema, c/ 2.000m² c/ casa de 180m². R\$ 380.000,00.
- TERRENOS B. STA.FELICIDADE - R. Cabo Clodoaldo Ursulano, 2 terrenos 1 c/ 366m² (12x30,5) 1 c/457,5m² (15x30,5) totalizando 823,5. R\$ 435.000,00.
- TERRENOS FAG - R. Italo Conti, Terreno c/ 612m² (17x36), quadra 27 lote 2. R\$ 400.000,00.
- TERRENOS FAG - R. Italo Conti, Terreno c/ 612m² (17x36), quadra 27 lote 3. R\$ 400.000,00.
- TERR. C/ 2 CASAS - B. FACULDADE - R. Favarin esq. R. Agronomia, c/ 525m² (17,5x30) R\$ 500.000,00.
- ÁREA NA BR 277 - TREVO CATARATAS - c/ 156 mil m² c/ 7.500 m² de área construída. Vários Barracões, c/ sede recreativa. Vende em partes. Aceita Proposta.

APARTAMENTOS

- APTO ED. FLOR DE LÓTUS - Rua Vol. Da Pátria - 1 suíte, 2 quartos, coz., a/serviço, sacada com churrasqueira, bwc social, salão de festas, piscina, portaria com senha. R\$520.000,00.
- APTO RES. CERRO AZUL - Av. Brasil esq. R. Bartinik 3 q., bwc, sala, coz., lav., e 1 vaga. R\$ 139.000,00.
- ED. ALFREDO DALMINA - R. - 3 q., bwc, sala de estar, jantar, coz. lav. e sac. c/ churr., 1 vaga. R\$ 150.000,00.
- ED. WEBBER II - R. Venezuela - 2 q., bwc, sala de estar, jantar, coz. lav., sac. c/ churr., 1 vaga. R\$ 150.000,00.
- APTO ED. TOTTEHAM, na Av. Toledo, 1160. Aptos. c/ 77,88m². 2 q., sala/coz., bwc, lavan. sac. c/ churr. e 1 vaga. A partir de R\$ 160.000,00.

- APTO ED. NIVES, R. Rap. Ivaress. Aptos. c/ 80,57 m². 2 q., sala/coz., bwc, lav. 1 gar. A partir de R\$ 161.140,00.
- APTO. GARDEN CLUB - Cancelli - 80 m² 1 s., 2 q., bwc, sala de estar/jantar, sac. c/ churr., coz., lav., 1 vaga, área útil 70 m². Lazer: play Gr., piscina, acad. Cin., quadra. A partir de R\$ 198.500,00.
- ED. JACARANDA BOULEVARD - R. Bartinik 1103, c/ 98,16 m² 2 q., sala de estar/jantar, coz. serv., sac. c/ churr. 1 vaga. R\$ 195.000,00 ou c/ 134,24 m² 1 s. e 2 q c 1 vaga R\$ 225.000,00. + R\$ 30.000,00 para mais uma vaga garagem.
- APTO ED. ORION (PRONTO) - Prox. Ao Muffatão da Manaus - Área total 136,84m² - 1 s., 2 q., bwc, sala de estar/jantar, sac. c/ churr., coz., lav., 2 vagas. Salão de festas, elevador. A partir de R\$ 275.000,00.
- ED. PRES. COSTA E SILVA - Rua Pres. Costa e Silva, 1750 - com 104,7 m², 2 quartos, bwc, cozinha, área de serviço, sala de estar/jantar, sacada com churrasqueira 1 vaga. A partir de R\$ 198.930,00.
- APTO ED. JK, Próximo ao comercial - com 93,43m² 2 q., a partir de R\$191.531,00.
- RESIDENCIAL SONATA "Prox. Hotel Copas Executive" - c/ 111,30 m² c/ 1 s., 1 q., sala de estar/jantar, BWC, coz., lav., sac. c/ churr., 1 vaga. A partir de R\$ 219.000,00.

- APTO RESID. COUNTRY WAY - Ótima localização em frente Country Clube - Aptos c/ 152 m², 1 s., 2 q., sala de estar/jant, BWC, coz., lav., sac. c/ churr., e 2 vagas de garagem. A partir de R\$ 354.640,00.
- LANÇAMENTO: APTO. ED. ESTRELCIA - R. Bandeira c/ 117,05m² c/ 1 s. 1 q., sala de estar/jantar, coz. lav., sac. c/ churr., 1 vaga. A partir de R\$ 273.707,24. C/ 1 s. e 2 q. 180m² A partir de R\$ 416.893,89.
- OPORTUNIDADES: ED. GRAND CLUB - prox. ao Irani - APTO. 504 - B.2 c/ 1 s. 2 q., bwc social, sala de estar/jantar, coz. e lav., sac. c/ churr., elevador, 1 vaga/dep. De R\$ 278.000,00 por R\$ 230.000,00. Julho/2013 APTO. 402 c/ 1 s. 2 q., bwc, 1 sala de estar/jantar, coz. e lav., sac. c/ churr., elev., 1 vaga/dep. De R\$ 288.000,00 por R\$ 270.000,00 - Pronto p/ morar. APTO 003 - B.1 c/ 2 q., bwc social, sala de estar/jantar, coz. e lav., sac. c/ churr., elevador, 1 vaga/dep. De R\$ 214.000,00 Pronto para morar. APTO. 503 c/ 1 s. 2 q., bwc, sala de estar/jantar, coz., lav., sac. c/ churr., elev., 1 v/ dep. R\$ 288.000,00 - APTO 203 De R\$ 269.000,00 por R\$ 250.000,00 - Pronto p/ morar.
- ED. VALPARAÍSO - R. Pernambuco c/ 143 m² c/ 1 s. 2 q., sala de estar/jantar, coz. lav. d. Bwc, sac. c/ churr. 2 vagas A partir de R\$ 334.547,85. OPÇÃO 2 - c/ 103 m² c/ 1 s., 1 q., A partir de R\$ 256.737,60.
- ED. AUGUSTUS - R. Bandeira, 927 - 182m², 1 s. + 2 q., bwc, sala de estar/jantar, coz., lav., sac. c/ churr.+ sac. 2 vagas dep. ou c/ 177m² 1 s. + 2 q., bwc, sala de estar/jantar, coz., lav., sac. c/ churr., + sac e 2 vagas dep. A partir de R\$ 362.850,00.
- APTO RESID. CURITIBA - Centro - Tipo 1 c/ 142,79m², 1 s., 2 q., bwc, sala de estar/jantar, sac. c/ churr., coz., lav., 2 vagas e dep. A partir de R\$ 250.080,56 - Tipo 2 - 100,32m² - 2 q., bwc, sala de estar/jantar, sac. c/ churr., coz., lav., 1 vaga dep. Sal., Plis., Playg., Esp. Zen, e Brinq. A partir de R\$ 196.609,14.
- ED. COMODITA - Claudete - Aptos. 94m² c/ 2 q., bwc, sala de estar/jantar, coz., lav., 1 vaga. R\$ 190.000,00. Aptos. 170m² c/ 3 q., bwc, sala de estar/jantar, coz., lav., 2 vagas. R\$ 390.000,00. Pronto.
- ED. TULIPA - Apto. c/ 110,5 m² c/ 1 s., 1 q., sala de estar/jantar, BWC, coz., lav., sac. c/ churr., 1 vaga. A partir de R\$ 305.700,00. C/ 167,5m² c/ 1 s., 2 q., e 2 vagas. A partir de R\$ 435.035,83.
- RES. PORTO SANTO - c/ 81 ou 84 m² c/ 2 q., sala de estar, jantar, coz. e lav. e 1 vaga. A partir de R\$ 183.877,76.
- ED. SOLAR ANTONINIA - R. Antonina c/ 160 m² c/ 1 s., 2 q., sala de estar/jantar, BWC, coz., lavand., lavabo, sac. c/ churr., 2 vaga, dep. privat. A partir de R\$ 360.418,48.

- ED. WILLIAMS - Rua Maranhão, 1415-172,5m², suíte master, demi-suíte, quarto, sala de estar/jantar, dep. de empregada, 2 vagas de garagem, semi-mobiliado, piscina, churrasq., salão de festa. R\$ 750.000,00.
- ED. CIMA II - Rua São Paulo, 1397 - Ed. cima II - 3 quartos, sala de estar/jantar, cozinha, bwc, área de serviço, com elevador, sacada. R\$ 200.000,00.
- ED. FLOR DE LÓTUS - Apto. c/ 180,65 m². 1 s., 2 q., sala de estar/jant., coz., lav., sac. c/ churr. A partir de R\$ 454.900,00.
- COBERTURA ED. WEBBER II - Apto. c/ 165,20 m² + 131 m² = 296 m² 2 s., 1 q., sala de estar/jant., bwc, coz., lav., salão de festa no 2º andar com bwc, cozinha e churrasqueira. 1 vaga para 2 carros, gaveta c/ depósito. R\$ 450.000,00.
- ED. VILLA FELICITE - R. Pedro Ivo c/ 227,47 m² c/ 1 s., 2 q., sala de estar/jantar, BWC, coz., lavand., lavabo, sac. Grande, churr., 2 vaga, dep. privat. R\$ 550.000,00.
- APTO. ED. LA FELICITA - R. Mato Grosso - Apto. c/ 223 m² c/ 1 s., 2 q., bwc, sala de estar/jantar, BWC, coz., lav., lavabo, sac. c/ churr., 2 vaga, dep. privat. A partir de R\$ 531.619,61.

MINHA CASA MINHA VIDA

- CASA COND. FECHADO - B. PACAEMBU, c/ 50 m² c/ 2 q., sala de estar e coz. conj., 1 vaga. R\$ 120.000,00.
- COND. VILA GRAMADO - c/ 52 m² c/ 3 q., sala de estar e coz. conj., 1 vaga. R\$ 125.000,00.
- RES. CASCAVEL - R. Francisco Bartnik, 54,77m² c/ 2 q., sala de estar/jantar, coz. Lav., 1 vaga. R\$ 160.000,00.
- RES. POR DO SOL - R. Mato Grosso, 50m² c/ 2 q., sala de estar/jantar, coz. Lav., 1 vaga. R\$ 125.000,00.

CASAS E SOBRADOS

- COND. MORADA DE LA TOSCANA - c/ 48 m² c/ 2 q., sala de estar/jantar, coz., bwc, lav. e 1 vaga de garagem. R\$ 140.000,00.
- SANTA CRUZ - R. Xavantes, 787 - Terreno c/ 366m² e Casa c/ 72m², c/ 2 q., sala, coz., bwc e gar., lav. e churrasqueira. R\$240.000,00.
- CASA STA. FELICIDADE - C/ 90m² 1 s. e 2 q., bwc, sala de estar/jantar, coz. lav. e garagem. R\$ 230.000,00.
- SOB. Cond. Quebec - C/139m², 3 q., bwc, lavabo, sala de jantar/estar, coz., lav., churr., 1 vaga. R\$ 195.000,00.
- SOB. NIAGARA - Canadá - 3 q. e 1 bwc, sala de estar/jantar, coz., lav., churr., bwc, 1 vaga. 167,81 m². R\$ 210.000,00.
- SOB. SOLAR CURITIBA - R. Curitiba, 1747, c/ 89,25m², 3 quartos, bwc, sala, coz., lav., e 1 vaga. R\$ 225.000,00.
- CASA PQ. SÃO PAULO - R. Cuiabá, 2468 c/147,22m² - T.537,5m², 1 s., 2 q., 2 salas, coz., lav. 3 vagas. R\$ 385.000,00.
- LINDO SOBRADO - R. Nereu Ramos, 1964, c/ 152m², c/ 1 s., 2 q., sala TV, sala de estar/jantar, coz., lav. 2 vagas. De R\$ 490.000,00 por R\$ 450.000,00.
- SOBRADOTROPICAL - R. Pinheiros, c/ 200m², 1 s. master, 1 demi, bwc, sala, coz., lav., e 2 vagas. R\$ 490.000,00.
- SOBRADO CENTRO - R. Recife, 2272, c/ 208m², 1 s., 2 q., bwc, 3 salas, coz., lav., edícula c/ churr. e 4 vagas cobertas. R\$ 875.000,00.

COMERCIAIS

- SALA COML. Rua Minas Gerais - UNIQUE OFFICE de 48 a 516 m² A partir de R\$ 270.000,00.
- SALA COML. DAY SAÚDE Rua Minas Gerais com 79 m² - R\$ 178.000,00.



Elso Thomann Imóveis

Rua General Osório, 2960 - Cascavel - PR

(45) 3035-1600

Sua garantia imobiliária. site: www.elseimoveis.com.br Horário de atendimento: Seg à Sex: 8h30 ao 12h; 13h30 às 18h; Sáb 09h ao 12h.



Creci - 2551J

LOCAÇÃO

SOBRADOS

Residencial – Rua Souza Naves, 2953 – ½ quadra do hospital policlínica, 3 suítes sendo 2 c/ armários, escritório c/ armário, lavabo, cozinha com armários, dep. empregada, 3 salas, sacada, 3 vagas de garagem coberta, amplo quintal nos fundos, churrasqueira, bwc serviço, portão eletrônico, cerca elétrica e instalação pronta para alarme..... R\$ 2.000,00

Residencial – Rua José Antonio de Matos – Pioneiros Catarinense – 3 quartos, sala, cozinha, bwc social, área de serviço, 1 vaga de garagem coberta, portão eletrônico..... R\$ 1.100,00

CASAS

Comercial – Ciro Nardi – Rua Joaquim Távora, 3036 – Casa com aproximadamente 180m², contendo 10 cômodos e 3 bwc sociais, churrasqueira e garagem R\$ 3.500,00

Centro – Rua Belo Horizonte, 539 – 1 suíte, 2 dormitórios, sala 2 ambientes, cozinha c/ armários, bwc social, área de serviço, salão de festas c/ bwc, churrasqueira, piscina, amplo quintal, cerca elétrica R\$ 2.200,00

Tropical – Rua Cedro, 323 – 1 suíte, 2 dormitórios, sala c/ lareira, cozinha mobiliada, bwc social, área de serviço, churrasqueira, dep. empregada c/ banheiro, quintal fundos, garagem (3), cerca elétrica.. R\$ 2.000,00

Pioneiros Catarinense – Rua Cristóvão Colombo, 915 – 3 quartos sendo 2 c/ roupeiros, cozinha c/ armários, bwc social e serviço, sala em 2 ambientes, serviço, churrasqueira, lavanderia, 1 vaga de garagem R\$ 1.300,00

Country – Rua Minas Gerais, 1510 – Ampla casa de madeira com 3 dormitórios, 3 salas, bwc social, bwc serviço, área de serviço, cozinha, 3 vagas de garagem coberta, porão, churrasqueira, quintal R\$ 1.300,00

Jardim União – Rua Mauro Tolentino, 196 – Imóvel totalmente reformado, 3 dormitórios, sala, cozinha, bwc social, bwc serviço, área de serviço, 1 vaga de garagem coberta R\$ 1.100,00

São Cristóvão – Rua Hermes Vessaro, 832 – 1 suíte, 2 dormitórios, sala, cozinha, bwc social, área de serviço, churrasqueira, garagem coberta para 2 carros, cerca elétrica R\$ 980,00

Maria Luiza – Rua Monte Castelo, 706 – 1 suíte, 2 dormitórios, sala, cozinha, bwc social, área de serviço, churrasqueira, 1 vaga de garagem coberta ... R\$ 950,00

Alto Alegre – Rua Joel Sanways, 746 – 1 suíte, 2 dormitórios, sala, cozinha, bwc social, área de serviço, 1 vaga de garagem R\$ 750,00

Pioneiros Catarinense – Rua Orlando Vasconcelos – Cond. 2 unidades disponível, ambas com 2 dormitórios, sala, cozinha, bwc social, área de serviço, aquecimento a gás, 1 vaga de garagem, portão eletrônico, cerca elétrica, sem taxa de condomínio, entrega p/ fevereiro R\$ 650,00

Padovani – R. Comandante Carlos A. Dóro, 1623 – 3 dormitórios, sala, cozinha, bwc social, área de serviço, 1 vaga de garagem coberta, quintal fundos R\$ 650,00

Guarujá – R. das Margaridas, 884 – 3 dormitórios, sala, copa, cozinha, bwc social, área de serviço, 1 vaga de garagem coberta, quintal fundos R\$550,00

Condomínio Pantanal – Av. Piquiri (ao lado associação HSBC) – IMÓVEL NOVO – 02 dormitórios, sala, cozinha, área de serviço, bwc social, churrasqueira, 1 vaga de garagem, entrega 1 mês R\$ 450,00

APARTAMENTOS

Ed. Co habitável – Rua Recife, 1469, apto. 704 – IMÓVEL NOVO – 1 suíte, 2 dormitórios, sala com sacada, bwc social, área de serviço, cozinha, 2 vagas de garagem R\$ 1.300,00

Cond. Ana Elisa – Rua Presidente Kenedy, 1042 – APTO. 01 – Sala c/ sacada, cozinha, área de serviço, bwc social, 1 suíte, 2 dormitórios, entrada social e de serviço, 2 vagas de garagem R\$ 1.100,00

Res. Belle Ville – Rua Rio de Janeiro, 1756 – Apto. 33 – 1 suíte c/ armários, 2 dormitórios, sala c/ sacada, bwc social, área de serviço, cozinha c/ armário e fogão, 1 vaga de garagem, elevador..... R\$ 800,00

Pacaembu – Rua Olindo Perlo, 922 – 3 dormitórios, sala, cozinha, bwc social, área de serviço, sacada, salão de festas, salão de jogos, elevador, 1 vaga de garagem R\$ 750,00

Cancelli – Ed. Nuremberg – Apto. 13 A – Rua Manaus, 2074 – 3 dormitórios, sala, cozinha, área de serviço, bwc social, 2 vagas de garagem. Cond. c/ salão de festas, portaria 24hrs, play ground R\$ 750,00

Apartamento – Rua São Paulo, 232, Centro – 02 dormitórios, sala, cozinha, bwc social, garagem não coberto R\$750,00

Centro – Ed. Santa Maria – Rua da Lapa, 2862 – 3 dormitórios, sala 2 ambientes, cozinha, área de serviço, bwc social, 1 vaga de garagem, play ground, salão de festas, churrasqueira R\$ 700,00

Neva – Res. Baviera – Rua Pio XII, 1701 – 1 suíte, 2 dormitórios, sala, cozinha c/ armários, bwc social, área de serviço, 1 vaga de garagem, salão de festas, play ground..... R\$ 650,00

Neva – Res. Baviera – Rua Pio XII, 1701 – 1 suíte, 2 dormitórios, sala, cozinha c/ armários, bwc social, área de serviço, 1 vaga de garagem, apartamento de frente para rua..... R\$ 650,00

Centro – Rua Cuiabá, 3370 – Apto. 11 Térreo – 2 dormitórios, sala, cozinha, bwc social, área de serviço, 1 vaga de estacionamento, ótima localização quase esquina com Rua Pio XII R\$ 600,00

Res. Glória – Rua Presidente Costa e Silva, 1486 – Apto. 43 – 2 dormitórios, sala, cozinha, bwc social, área de serviço, 1 vaga de garagem R\$ 600,00

FAG – Rua João Padilha, 317 – Apto. 303 – IMÓVEL NOVO – 2 dormitórios, sala, cozinha, área de serviço, bwc social, 1 vaga de garagem, acabamento em gesso, 2º andar R\$ 600,00

Centro – Rua São Paulo, 232, quase esq. com Rua Barão de Cerro Azul – Apto. térreo, 1 quarto, sala, cozinha, bwc social, área de serviço, 1 vaga de garagem, bloco fundos R\$ 600,00

Ed. Limberger – Cataratas – Rua Francisco Ignácio Fernandes, 612 – 02 dormitórios, sala com sacada, cozinha com armários, bwc social com box e armários, área de serviço, salão de festas..... R\$600,00

Ed. Stocker – Av. Brasil, 2732 – 02 dormitórios, sala, cozinha, bwc social, área de serviço, 01 vaga de garagem R\$ 600,00

Ed. Serra Dourada – Rua Paraná, 3015- apt 701- 02 dorm, sala, cozinha, área serviço, bwc social e garagem R\$ 600,00

Res. Pinheiros – Rua Tiradente, 2345 – Apto. 12, bl. 3 – 2 dormitórios, sala estar / jantar, cozinha com armários, área de serviço, bwc social, semi mobiliado R\$ 600,00

Coqueiral – Res. Jardim dos Ipês – Rua Padre Ricardo, 902 – Apto. 201 Bl 1A – 2 dormitórios, sala, cozinha, bwc social, área de serviço, sacada c/ churrasqueira, 1 vaga de garagem R\$ 600,00

Centro – Res. Mon Santo – Rua Minas Gerais, 2021 – 2 dormitórios, sala, cozinha, bwc social, área de serviço, 1 vaga de garagem R\$ 600,00

Fag – Av. Brasil, 11794 – Próx. A Fag, fácil acesso a Univel – 2 dormitórios, sala, cozinha, bwc social, área de serviço, 1 vaga de garagem coberta R\$ 550,00

Parque Verde - Res. Palmeiras – Rua Cipreste, 249- apt 103- bl 04 – 02 dormitórios, sala, cozinha, bwc social, área serviço e garagem, apartamento térreo R\$ 500,00

Residencial Cascavel – Coqueiral - Rua Francisco Bartnik, 1947 apto 32 bl C3 - 03 dormitórios, sala, cozinha, bwc social, área de serviço, garagem (1) R\$ 450,00

Residencial João de Barro – Cancelli – R. Carlos B. Cancelli, 993 – Apto. 301 bl. 07 – 02 dormitórios, sala, cozinha, área de serviço, bwc social, 1 vaga de garagem R\$ 450,00

Ed. Hannover – Cancelli – R. Manaus, 2046 – Apto. 23 bl. C – 2 dormitórios, sala, cozinha, área de serviço, bwc social, 1 vaga de garagem, play ground, salão de festas, portaria 24 horas R\$ 450,00

KITINETES

Centró – Rua Manoel Ribas esq. Rua Recife – Kit 06 – 01 dormitório, sala / cozinha, bwc social, área de serviço, ar-condicionado, sem condomínio, já incluso, IPTU, Internet R\$ 650,00

SALAS COMERCIAIS / BARRACÕES

Sala Comercial – Rua Vitória, 239 esq. com Rua General Osório – Área 120,00m2, escritório, bwc adaptado, piso cimento queimado, forro PVC, Instalação Tri-fásica, pé direito 3,10m..... R\$ 2.500,00

Sala Comercial – Rua Cuiabá, 3370 – IMÓVEL NOVO – excelente acabamento, 137m2, copa, banheiro, escritório, pé direito alto, porta de blindex, piso em porcelanato, sem condomínio R\$ 2.500,00

Sala Comercial – Rua Presidente Bernardes, 2014 – Sala c/ 90m2, com 1 bwc, alarme R\$ 2.500,00

Sala Comercial – Av. Carlos Gomes, 2469 – 147,12 m2 com estacionamento, 2 banheiros, cozinha, escritório, acesso lateral, grades pantográficas, acesso frontal, ótima localização..... R\$ 2.000,00

Sala Comercial – Rua Santa Catarina, 904 – Galeria San Remo – cada sala com 200m² (incluindo mezanino), 2 banheiros sendo 1 térreo e 1 superior, 1 vaga de estacionamento R\$ 1.500,00 (cada)

Sala Comercial – Rua São Paulo, 232 - c/ 60m² imóvel novo..... R\$ 1.400,00

Sala Comercial – Rua Santa Catarina, 1312 – Próximo ao colégio Ideal, aprox. 40 m2 R\$ 850,00

Barracão – Rua Santa Catarina, 1687 – Centro – Área total de 700m2, c/ banheiro, pátio frente..... R\$ 3.500,00

Barracão – Rua Carlos Gomes, 3662 – Centro – 1.000m2 construídos com possibilidade de construção de mais 400m2, previsão entrega 6 meses, perspectiva de fachada conf. Foto site..... R\$ A COMBINAR

Barracão – Rua Carlos Gomes esquina com Rua Santa Catarina – Alugamos o local e edificamos a construção de acordo com suas necessidades R\$ A COMBINAR

VENDAS

SOBRADOS

Ciro Nardi – Rua General Osório – Terreno 520m2, sobrado 260m2, parte superior(madeira): 4 dormitórios, sala c/ sacada, bwc social, parte inferior(alvenaria); 2 dormitórios, sala, bwc social, cozinha, garagem (2), edícula 27m2 1 cômodo, churrasqueira e bwc, sl. Com. 40m2, sala espera, consultório c/ bwc..... R\$ 1.200.000,00

Parque São Paulo – Rua Joaquim Tavora – Terreno 396m2, a/c 280m2 – 1 suíte c/ hidro e closet, 3 quartos c/ armários, sala íntima, 2 bwc social, bwc serviço, ampla sala em 3 ambientes, escritório, cozinha planejada, área de serviço, espaço c/ churrasqueira – bwc – depósito, garagem coberta 4 carros, quintal..... R\$ 1.000.000,00

Ciro Nardi – Rua Curitiba – parte superior c/ 01 suíte, 02 quartos, 01 bwc, escada em ipê, parte baixo: 01 sala, 01 sala de entrada, 01 sala de jantar, 01 cozinha, 01 bwc social, dependência de empregada c/ bwc, depósito, área de serviço, jardim de inverno, garagem (2) R\$ 700.000,00

Ciro Nardi – Rua Souza Naves – 204m² de área construída com 01 suíte com banheiro e sacada, 03 dormitórios, varanda, bwc social, sala estar e TV, copa, cozinha, lavabo, área de festa com churrasqueira e cozinha, área de serviço, 02 garagem..... R\$ 700.000,00

Neva – Rua Visconde do Rio Branco – Lindo sobrado com 210m2, 1 suíte, 2 dormitórios, lavabo, bwc social, área de serviço, sala, cozinha planejada, salão com churrasqueira, quintal, canil, garagem (2) R\$ 600.000,00

Tropical – Rua Fagundes Varela – Área construída de 199,84m2, 1 suíte, 2 dormitórios, escritório, bwc social, 2 salas, lavabo, cozinha planejada, sala com lareira, churrasqueira, lavanderia, dep. empregada, garagem coberta para 3 carros..... R\$ 430.000,00

Country – Rua Victor Meireles – Área construída 140m2, 1 suíte c/ armários e hidro, 2 dormitórios c/ terraço, bwc social, sala, lavabo, cozinha c/ armários, quintal, lavanderia, churrasqueira, garagem (3)..... R\$ 400.000,00

CASAS

Ciro Nardi – Rua General Osório – Ótima localização, região de clínicas, terreno com 525,00m2 (15 x 35) com benfeitoria. Frente: casa alvenaria com 99,87m2. Fundos: casa madeira com 67,68m2..... R\$ 980.000,00

São Cristóvão – Rua Maringa – Terreno c/ 600m2 (15 x 40), área útil 160,35m2, 1 suíte, 2 dormitórios, ampla sala, cozinha, copa, área de serviço, bwc social, edícula, 1 vaga de garagem coberta..... R\$ 650.000,00

Parque São Paulo – R. Souza Naves – Terreno 402m2, área construída 107 m2, terreno nos fundos, com sala comercial na frente, casa 2 dormitórios, sala, cozinha, despensa, 2 banheiros R\$ 480.000,00

Centro – Rua Maranhão – 1 suíte, 2 dormitórios, bwc social, cozinha c/ armários, 2 vagas de garagem, edícula c/ bwc – churrasqueira – área de serviço, portão eletrônico, cerca elétrica, quintal R\$ 460.000,00

Parque São Paulo – Rua Carlos de Carvalho – Frente Pq. Tarquinio – Terreno c/ 402m2 (12 x 33,5), área construída 160m2, 1 suíte, 2 dormitórios, sala 2 ambientes, bwc social, sala íntima, espaço gourmet (sala, copa, cozinha c/ churrasqueira), garagem 3 carros, área de serviço, lavabo ... R\$ 460.000,00

Coqueiral – Rua Valdemar Bonn - terreno com 444m2 – casa com 185m2 com 1 suíte, 2 dormitórios, sala, cozinha, bwc social, área de serviço interna, escritório, 2 vagas de garagem, despensa R\$ 450.000,00

Parque São Paulo – Rua Regente Feijó – Terreno 456m2 (12 x 38), casa 122m2, 1 suíte, 2 dormitórios, sala 2 ambientes, cozinha, bwc social, despensa, área de serviço, 2 garagens, toda em laje, quintal..... R\$ 430.000,00

Canadá – Rua Vicente Machado – terreno 558,34m2, área construída 250m2, 1 suíte, 2 dormitórios, sala 2 ambientes, bwc social, cozinha, área de serviço, escritório, edícula, bwc serviço, churrasqueira, 2 vagas de garagem cobertas, quintal, portão eletrônico..... R\$ 350.000,00

Coqueiral – R. Antonio José Elias – Terreno 678m2 (12x56,5) com casa em alvenaria com 1 suíte, 2 dormitórios, sala, cozinha, bwc social, área de serviço, aprox. 80m2 sem averbação R\$ 330.000,00

Centro – PALOTINA-PR – Rua Dr. Osvaldo Silveira, 779 – Terreno com 800m2 (20 x 40), área construída 270m2, 3 dormitórios, 3 bwc, área de festas c/ churrasqueira e bwc, sala, sala TV, cozinha c/ armários, garagem coberta 2 vagas, canil, sala comercial com banheiro R\$ 330.000,00

Universitário – Rua Academia esquina Rua Gurgel – Terreno c/ 570m2 (19 x 30), com 1 casa e 2 kitnetes, casa com 2 quartos, sala, cozinha, despensa, bwc, garagem, Ótima localização R\$ 320.000,00

Parque São Paulo – Rua Manoel da Nobrega – Terreno c/ 432m2, casa alvenaria c/ 144m2, 3 dormitórios, sala TV e íntima, copa, cozinha, 2 bwc, área de serviço c/ churrasqueira, garagem coberta (3) R\$ 300.000,00

Santa Felicidade – Rua João Ribeiro Pinheiro – 01 suíte, 02 dormitórios, sala, cozinha planejada,terreno fundos,Garagem para 03 carros R\$ 250.000,00

Pioneiros Catarinense – Rua Aparecida do Norte – Terreno c/ 225m2, casa 3 quartos, 2 salas, cozinha, garagem, bwc social, lavabo, lavanderia R\$ 250.000,00

São Cristóvão – Rua Paranavai – Terreno 360 m2, 3 dormitórios, sala, 2 cozinhas, bwc social, edícula, 1 vaga garagem coberta, área construída 104m2 R\$ 200.000,00

Neva – Rua Olivia Kucinski – Terreno 426m2 (12 x 35,50), 3 dormitórios, sala, cozinha, bwc social, 1 vaga de garagem coberta, amplo quintal, imóvel averbado, aceita carro ou caminhão como parte de pgto. R\$ 185.000,00

Jd. Verdes Campos- Rua Ciro Monteiro – terreno com 250m2- casa com aprox. 70m2 – 02 dormitórios, sala, cozinha, área serviço coberta, amplo quintal..... R\$ 155.000,00

Jd. Europa – Rua Suíça – Terreno com 372m2 (12 x 31), com casa de madeira c/ 3 dormitórios, sala, cozinha, bwc social, área de serviço, 2 vagas de garagem, churrasqueira R\$ 140.000,00

Brasmadeira – Rua Rio das Pedras – Terreno c/ 168m2 (7 x 24), A/C 93,48m2, 3 quartos, sala, bwc social, copa, cozinha, área de serviço, edícula, 1 vaga de garagem R\$ 95.000,00

Cond. Recanto Amado – Frente para o Rio Adelaide – Três Barras do Paraná – Lote 2 – lateral 110m, parte cima 40m, beira do lago 28m, com casa mista, de frente para o lago, cond. Fechado..... R\$ 160.000,00

APARTAMENTOS

Ed. Açores – Rua Visconde de Guarapuava – Centro – 03 suítes, dep. empregada, sacada c/ churrasqueira, sala 2 ambientes, copa, cozinha, área de serviço, 2 vagas de garagem uma ao lado da outra. Prédio c/ piscina, play ground, salão de festas c/ churrasqueira R\$ 750.000,00

Ed. João Batista Cunha – Centro – A/U 98m2, 01 suíte, 02 dormitórios, sala, cozinha, bwc social, área de serviço, sacada c/ churrasqueira, 2 vagas de garagem, previsão de entrega junho de 2014 R\$ 450.000,00

Ed. Hahmeyer – Coqueiral – 1 suíte c/ closet e banheiro, 2 dormitórios sendo 1 c/ sacada, sala estar / jantar c/ sacada, cozinha c/ churrasqueira, bwc social, área de serviço, 3 vagas de garagem, entrada social e de serviço R\$ 450.000,00

Ed. Alto Leblon – Rua Rio de Janeiro, 956 apto. 1601 – 01 suíte, 01 dormitório, sala, cozinha c/ armários, área de serviço, aquecimento a gás, sacada c/ churrasqueira, 2 vaga de garagem. Prédio novo, excelente acabamento, salão de festas, 2 elevadores, portaria 24 horas R\$ 370.000,00

Ed. Vila Lobos – Rua Presidente Bernardes esq. com Rua Cuiabá – Centro – A/T 152m2 com 1 suíte mob. com sacada, 2 dormitórios mobiliados, sala 2 ambientes, sacada fechada com vidro, bwc social, cozinha mobiliada, área de serviço, dep. empregada, bwc serviço, 2 vagas de garagemR\$360.000,00

Ed. Osório – Rua General Osório – Centro – 1 suíte com closet e hidromassagem, 02 dormitórios, bwc social, sala 02 ambientes, cozinha com armários, área serviço com bwc, depósito, garagem (2)..... R\$ 320.000,00

Res. Pongan – Rua General Osório – Centro – 1 suíte com sacada, 2 dormitórios, dep. empregada, bwc social, área de serviço, sala com sacada, copa, depósito, 1 vaga de garagem R\$ 320.000,00

Ed. Florenza - Coqueiral – Rua João Arquelau Soares – 2 quartos (com possibilidade de ser transformado em 3), sala, cozinha com armários, área de serviço, bwc social, 1 vaga de garagem..... R\$ 240.000,00

Ed. Verona – Centro – Rua Duque de Caxia – 2º andar – frente – 1 quarto c/ closet c/ armários, sala com sacada, cozinha c/ armários, bwc social, área de serviço, 1 vaga de garagem R\$ 200.000,00

Ed. Don Sgarione – Rua Voluntários da Pátria, 1214, esquina com Av. Brasil – Centro – 01 suíte, 1 dormitórios, sala, cozinha, bwc social, área de serviço, 1 garagem, totalmente reformado..... R\$ 180.000,00

Res. Cascavel – Rua Francisco Bartnik – Área total 54,77m2, 2 dormitórios, sala, cozinha, bwc social com banheiro, área de serviço, 1 vaga de garagem R\$ 145.000,00

Res. Hannover – Rua Manaus – 2 dormitórios, sala, cozinha, bwc social, área de serviço, 1 vaga de garagem coberta, portaria 24 hrs, portão eletrônico, play ground, salão de festas R\$ 140.000,00

Ed. Almaden – Rua Rio Grande do Sul – 1 dormitório, sala, cozinha, bwc social, sacada, 1 vaga de garagem, área de serviço, elevador, salão de festas, bicicletário R\$ 130.000,00

SALAS COMERCIAIS / BARRACÕES

Barracão – Terreno com 3.030,00m2, barracão c/ 675,00m2, localizado a 100 m. da BR- 369..... R\$ 850.000,00

Barracão – Terreno com 1.470,00m2, com construção em alvenaria com 500,00m2 com estrutura metálica localizado a 100 mts. da BR- 369..... R\$ 350.000,00

Sala Comercial – Rua General Osório, 2409 – Terreno com 455m2 (13x35), sala comercial com 55,30m2 com estacionamento próprio e banheiro e 1 residência com 65m2 R\$ 850.000,00

Sala Comercial com residência nos fundos – Jd. Paranaguá – Interlagos - Construção em alvenaria com forro, para loja. Meia água residencial nos fundos, Lote 16X30= 480m² R\$ 200.000,00

TERRENOS / CHACARAS

Terreno- Lote 01 e lote 03 quadra 45 - c/ 5.280m2, Grande área na Avenida Brasil, com 3 frentes (66 x 80), região nobre com grande fluxo de pedestres e veículos R\$ 16.000.000,00

Terreno – Rua Marechal Candido Rondon – Centro – Terreno com 935,00m2 sendo 17 x 55, com uma casa de madeira, entre as Ruas Cuiabá e Vitória, localização privilegiada R\$ 850.000,00

Terreno – Rua Paraná – Jd. Primavera (São Cristóvão) – Terreno com aprox. 600,00m2, com 2 casas de madeira sendo Frente com 148,50m² e Fundos com 92,62m²..... R\$ 650.000,00

Terreno – Rua Paraná – São Cristóvão – Terreno com 532,50 m² sendo 15 x 35,50, excelente ponto comercial, terreno de esquina, frente para a Av. Piquiri R\$ 650.000,00

Terreno – Rua Souza Naves – Centro – Terreno 481,19m2 com benfeitoria sendo 1 casa de madeira com 3 dormitórios, sala, cozinha, bwc social, área de serviço, churrasqueira, 1 vaga de garagem R\$ 600.000,00

Terreno – Rua Antonio José Elias – Coqueiral – Terreno com 822,00m2 sendo 12,50 frente – lateral direita 56,94, lateral esquerda 79,26, fundos 25,58, com 2 casas frente mista e fundos madeira, aceita imóvel no valor de até R\$ 100.000,00 com parte de pagamento R\$ 300.000,00

Terreno – Rua Nereu Ramos – lote 05 da quadra 510 – c/432M2 –(12 X 36), com 01 casa de madeira com aprox. 70m2, 1 quadra da Av. Tancredo Neves R\$ 260.000,00

Terreno – Av. Papagaios – Jardim Clarito – Bairro Floresta – Área de 480,00m2 (12 x 40) R\$ 260.000,00

Terreno – Rua Vicente Machado, 4022 – Jd. Canadá – com 455,56 m² com benfeitoria em alvenaria R\$ 200.000,00

Terreno – Rua Tapajós – Parque Santo Onofre – 675,00m2, 15m de frente para a Rua Tapajós e 45m de profundidade, sem benfeitoria, ótimo para edificações..... R\$ 190.000,00

Terreno – Santa Felicidade – Rua Cel. Misael Mendonça – com 457,50m2 (15 x 35,50) com 1 casa em alvenaria R\$ 180.000,00

Terreno – Jardim Florenza – Próximo a Univel – Área 200m2 (10 x 20), loteamento novo..... R\$ 100.000,00

Sítio – Lote rural 37-B – Área de 94.300m2, mecanizado sem benfeitorias, prox. A estrada Rio da Paz, próximo ao frigorífico da Coopavel R\$ 650.000,00

OPORTUNIDADES DE LOCAÇÃO - APTOS. DE ALTO PADRÃO



Ed. Gemini II – Rua São Paulo, 769, Apto. 1202 – 01 suíte, 02 dormitórios, sala com sacada com churrasqueira, cozinha planejada, bwc social, área de serviço, dep. empregada, 02 vagas garagem, condomínio com piscina, 2 elevadores, portaria 24hrs, salão de festas ... R\$ 1.800,00



Ed. Porto Seguro – Rua João Pessoa, 61 apto. 1502 – com 01 suíte, 02 dormitórios, escritório, ampla sala com sacada, cozinha planejada, bwc social, lavabo, área de serviço c/ armários, dependência de empregada, 02 vagas de garagem, depósito, entrada social e serviço condomínio c/ piscina, salão de festas, 02 elevadoresR\$ 1.500,00



Ed. Vitória Regia – Rua Pernambuco, 308 – 1 por andar – Apto. 01, 1 suíte, 3 dormitórios, sala em 2 ambientes, sacada, cozinha c/ armários, lavanderia, bwc social, dep. empregada, 2 vagas de garagem, entrada social e de serviço, 2 elevadores, salão de festas, portaria 24 horas, play ground. R\$ 1.800,00



Imóvel legalizado é imóvel valorizado!

DESPACHANTE IMOBILIÁRIO

Incorporação, Instituição e Convenção de Condomínio Fechados, Casas ou Sobrados Geminados, Edifícios, Registros de Loteamentos – Retificação de Áreas, Regularização de Documentos Imobiliários, Inventários, Escrituras, Retificações de Documentos, Unificação e Divisão de Lotes, Regularização de Obra na RF para tirar CND do INSS.

Leandro Lima | 45 9900-2300

CRECI - PR F- 18807 | CNAI 5.746

CORRETOR DE IMÓVEIS

Intermediação na venda e compra de imóveis, avaliações de imóveis, consultoria para analisar viabilidade de negócios.

CASA NO REDIDÊNCIAL ROMA

Com documentos para financiar, com 75,03m², terreno de 180,04m², é composta de garagem, sala, cozinha, circulação, banheiro, quarto e suíte. Situada na Rua Paola Elizabetta Cerioli, 49. **R\$ 190.000,00.**

CASA NO TARUMÃ

Com documentos para financiar até 50 % do valor, com +- 100,00 m², terreno de 256,50m², e composta de garagem, sala, cozinha, circulação, banheiro, 3 quartos. Situada na Rua Adolfo Garcia 1340. **Valor R\$ 100.000,00.**

LOTES NO JARDINS DE MONET

Lote com 300m², 10x30, condomínio fechado de alto padrão, o único em Cascavel, com lago próprio, privilegiado pela exuberante natureza, ao lado do Fórum, com salão de festas, quadras Poli esportiva, pista de caminhada e etc, situados na Rua Tulipa Negra.- **Valor R\$ 260.000,00 cada.**

CASA NO SANTA CRUZ

Com +- 115m², com dois quartos, sala, cozinha, banheiro, garagem, edícula com churrasqueira + terreno de 13 x45m = 585m². Todas as peças componentes são bem grandes, no terreno também dá para construir novas edificações pois ele é bem grande. Situada na Rua Borors 1073, próximo à UNIVEL. **R\$ 265.000,00** - aceita troca por imóvel de menor valor.

ANUNCIE SEU IMÓVEL COM LEANDRO LIMA!

Para mais informações e fotos dos imóveis, visite www.leandrolimaimoveis.com.br

FONE: (45) 3326-6046 | Travessa Fortaleza, 101 - centro Cascavel - Paraná



Há duas décadas fazendo parte das suas conquistas!



CORRETOR

AUTORIZADO

Paulo Afonso

45 3222-3624 | 45 99166202 | 0800 644 9007

Centro Comercial Lapa - Cascavel / PR | paulococco@yahoo.com.br

Pague metade da parcela até a contemplação

MEIA PARCELA	150* e 180** MESES
54.171,35	220,31*
115.000,00	392,96**
200.000,00	683,40**
230.000,00	785,91**
300.000,00	1.025,10**
431.436,41	1.474,22**
539.295,50	1.842,78**

MEIA PARCELA	100* e 120** MESES
30.000,00	174,00*
50.000,00	290,00*
83.078,00	481,85*
103.847,50	602,32*
141.120,00	682,18**
201.600,00	974,54**
241.920,00	1.169,44**

Utilize seu **FGTS** como lance

Utilize seu **Veículo Usado** como lance

www.hsconsorcios.com.br



Amigo jornalista,

Confira os principais destaques da revista Casa e Jardim de dezembro:

O DOM DE DESCOMBINAR Inspire-se em decorações que misturam cores, estampas e estilos de forma improvável e harmônica.

FOTOGRAFIAS NA DECORAÇÃO Confira ideias de uso, dicas de molduras e suportes para impressão.

TRÊS HISTÓRIAS Com final feliz, as histórias de quem herdou um móvel de família e reformou.

VERÃO Espaços sombreados no jardim são essenciais. A Casa e Jardim mostra bons exemplos.

ESTAMOS EMPENHADOS NA DIVULGAÇÃO DO LANÇAMENTO DESTA EDIÇÃO. CONTAMOS COM A SUA HABITUAL COLABORAÇÃO. EXPONHA A REVISTA EM LOCAL DE DESTAQUE E OFEREÇA A SEUS CLIENTES. BOAS VENDAS!

CASA e JARDIM EDITORA GLOBO





BRASVALLE

IMOBILIÁRIA E CONSTRUTORA

R. Pernambuco, 380 - (45) 3306-3307 | 9912-2699 - www.imobiliariabrasvalle.com.br | www.brasvalle.com.br

APARTAMENTOS

Apto - Centro - Res. Geraldo Marques Saraiva, 205m² total, suíte, 2 qtos, sala 2 amb., 2 vagas garagem, 2 piscina, salão de fesas e de jogos, academia, cinema, discoteca, brinquedoteca apartir R\$ 607.000,00

Apto - Centro - Res. Armando Rezende, 203m² total, suíte, 2 qtos, sala 2 amb., 2 vagas garagem, 2 piscina, salão de fesas e de jogos, academia, cinema, discoteca, brinquedoteca..... apartir R\$ 603.000,00

Apto - Centro - Res. Julia 117m² priv., 205m² total, suíte, 2 qtos, 2 vagas garagem, piscina R\$ 549.000,00

Apto - Centro - Res. Guiomar Rezende, 183m² total, suíte, 2 qtos, 2 vagas garagem, piscina R\$ 565.000,00

Apto - Centro - Res. Silvio Kissula 102m² priv., 182m² total, suíte, 2 qtos, sala 2 amb., 2 vagas garagem, 2 piscina, salão de fesas e de jogos, academia, cinema, discoteca, brinquedoteca..... apartir R\$ 499.000,00

Apto - Centro - Res. Joao batista cunha, 146m² total, suíte, 2 qtos, sala 2 amb., 2 vagas garagem, 2 piscina, salão de fesas e de jogos, academia, cinema, discoteca, brinquedoteca..... apartir R\$ 428.000,00

Apto - Centro - Res. Don Sgarioni, Rua Voluntario da Patria, 187m² Duplex, 2 suíte,qtos, sacada, WC social, 2salas, lavabo, escritório, coz. Mobiliada, lavand. 2 vagas garagem, 2 elevadores R\$ 280.000,00

Apto - Centro - Res. Sta Maria, 120m² privativo, Rua Da Lapa 2862, suíte máster, suíte c/ closet, qtos, sala 2 amb., escritório, coz., garagem, aquecimento a gás, cond. R\$ 100,00 R\$ 235.000,00

Apto - OPORTUNIDADE na FAG - Res. Medeiros, 132m², Rua Joao Correia, n. 460, novo, suíte, 2 qtos, sala, copa, coz., sacada, garagem, aquecimento a gás, cond. R\$ 50,00..... R\$ 220.000,00

Apto - Pacaembu - Res. Alto do Lago, 80m² privativo, Rua Terra Roxa 640, suíte, 2 qtos, sala 2 amb., coz., bwc, sacada c/ churr., salão de fesas, garagem, R\$ 195.000,00

Apto - Tropical - Res. Roma, Rua Jk esq. Natal, 2qtos, sala, coz., sacada c/ churr., garagem, R\$ 190.000,00

Apto - Cancelli - Res. Garden Club 70m² privativo, suíte, 2 qtos, sala 2amb., coz., sacada c/ churr., piscina, salão de festas, playground, quiosque, garagem, R\$ 185.000,00

Apto - FAG - Ed. David Mascarello 45 a 67m², 1/ 2 qtos, sala/coz., bwc, lavand., apartir R\$ 110.000,00

Apto - Pacaembu - Res. Park da Vitoria, R Ceu Azul, 3 qtos, sala/coz. Semi-mob., garagem..... R\$ 100.000,00

Casas

Casa - Centro - Rua Pres. Bernardes, lote 800m², casa 400m², laje, semi-nova, 2 suíte (uma c/ closet e hidro e teto panorâmico), 2 qtos, sala 3 amb., coz., wc, lavabo, toda-mobiliado, aquec. a gás, gesso,quiosque c/ churr., picina c/ aquec. solar, cascata, Ed., bwc, e curr., garagem p/ 4 carrosR\$ 1.380.000,00.

Casa - Maria Luiza - Rua Monte Castelo n. 920, lote 700m², casa 300m², laje, nova, suíte c/ closet e hidro, 2 qtos, 2 sala, coz., wc, lavabo, semi-mobiliado, todo em aquec. a gás, porcelanato e gesso, picina c/ aquec. solar, Ed., bwc, e curr., garagem p/ 4 carrosR\$ 1.180.000,00.

Casa - Country - Rua Vicente Machado, 290m² lote 16x42,5, laje, suíte, 3 qtos, 2 sala, coz., Ed. c/ quarto, bwc, e curr., garagem p/ 4 carrosR\$ 750.000,00.

Casa - Marinas - Canto Bello, 192m², Lote 2.399m², suíte, 2 quartos, piscina, toda, mobiliada R\$ 650.000,00.

Casa - Neva - Rua Vsc do Rio Branco 200m² lote 600m², laje, suíte, 2 quartos, 2 sala, coz., dep. Emp., Ed. c/ quarto, bwc, e curr., garagem p/ 3carrosR\$ 650.000,00.

Casa - Centro - Rua Natal, casa 200m², lote 12x31m², laje, suíte, 3 qtos, sala 2 amb., coz., todo em gesso, picina, Ed., bwc, e curr., e quarto, garagem p/ 3 carrosR\$ 600.000,00.

Casa - Maria Luiza - Rua Lyons Club, 340m² lote 15x30m², laje, suíte, 4 quartos, 3 sala, mais depend., garagem p/6 carros ... R\$ 400.000,00.

Casa - Facudade - Rua Arquitetura, 220m² de construção lote 12x32,5m², uma casa 110m², 3 quartos, mais depend., e 4 kit net, vaga p/ 4 carros,.....R\$ 350.000,00.

Casa - Continental Park - Rua Arlindo Oscar Carelli 180m² lote 10x25m², laje, gesso, suíte c/ hidro, 2 quartos, mais depend., ed. c/ churr., vaga p/ 5 carros, sobra terrenoR\$ 320.000,00.

Casa - Cidade Verde - Rua Antonio Kucinski, 147m² laje, gesso, suíte, qtos, sala, copa, coz., edic. c/ churr., garagem p/ 2 carros, semi-mobiliadoR\$ 295.000,00.

Casa - Neva - Rua 14 de novembro, lote 12x35,5m², 3 casas, sendo uma 110m², 3 quartos e duas com 48m² de 2 quartos, R\$ 230.000,00.

Casa - Faculdade - Rua sociologia 56m² lote 6x32,5m², laje 2 qtos, sala, coz., vaga p/ 2 carros R\$ 178.000,00.

Casa - Angra dos Reis - Rua Tupinhambas, 75 m², suíte, 2 quartos, sala, coz., bwc, lavand., vaga p/ 2 carros, sobra de terreno,R\$ 170.000,00.

Casa - Vila Tolentino - Rua Marechal Floriano, 55 m², laje, 2 quartos, sala/coz., bwc, lavand., vaga p/2 carros, R\$ 155.000,00.

Casa - Santo Antonio - R. Juruna 1818, 58m², lote 9,5x20m², 2 quartos, sala, coz., bwc, lavandR\$ 140.000,00.

Casa - Em Sta Tereza - centro - Rua Bandeirantes 110m² lote 340m², suíte, 2 qtos, garagemR\$ 140.000,00.

Casa - Santa Fé - Rua Ivo chinesa. 58m² 2 qtos, sala, coz.,bwc, vaga de garagem sobra de loteR\$ 125.000,00.

SOBRADOS

Sobrado - Inkra - Rua Visconde do Rio Branco, 300m², lote 11x35, suíte/ hidro e closet, 3 qtos, 2 salas, coz., bwc, lavabo, vaga p/ 4 carros, ed. c/ churr. fono, qto e bwc, piscina c/ aquec. Solar,R\$ 900.000,00

Sobrado - Maria Luiza - Rua Do Comércio, 245m², novo, 4 suítes (1 c/sacada e closet), todo em porcelanato e gesso, todo mobiliado, vaga p/ 4 carros, ed. c/ churr. e fono, piscina c/ aquec. Solar,R\$ 650.000,00

Sobrado - Canadá - 166 m³, lote 7x36m², suíte, 2 quartos, sala, copa, coz., lavand., WC, lavabo, todo em gesso, porcelanato e aquec. a gás, vaga p/3 carros, edic.R\$ 430.000,00

Sobrado - Pq. São Paulo - 145m², novo, suíte, c/ sacada, 2 qtos, sala, copa, coz., lavand., todo em gesso, porcelanato e aquec. a gás, vaga p/2 carros, edic. c/ churr.R\$ 380.000,00

Sobrado - Coqueiral - Rua Pernambuco, 108 m³, suíte máster c/ sacada, 2qtos, bwc, lavabo, sala, coz., todo WC, lavabo, em porcelanato e gesso, churr., aquec., a gás, garagem p/2 carrosR\$ 340.000,00

Sobrado - Vale do Sol - Rua Ilha de Paqueta, 118 m³, suíte máster c/ sacada, 2qtos, bwc, lavabo, sala, coz., WC, lavabo, todo em porcelanato e gesso, churr., aquec., a gás, garagem p/2 carrosR\$ 320.000,00

Sobrado - Canadá - Rua Salgado Filho, 160 m³ suíte máster, 1 quartos, churr., vaga p/ 4 carrosR\$ 300.000,00

Sobrado - Coqueiral - Rua João Lili Cirico, 107 m³ suíte máster c/ sacada, 2qtos, sala 2 amb., coz., lavand., WC, lavabo, todo em porcelanato rebaixo em gesso, aquec. a gás, Churr., vaga p/2 carrosR\$ 295.000,00

Sobrado - Claudete - Rua Belem esq. Marechal Deodoro, 184 m³ suíte, 2qtos, sala 3 amb., coz. mobiliada, lavand., WC, lavabo, Churr., vaga p/ 3 carrosR\$ 250.000,00

Sobrado - Padovane - 110m², novo, suítes c/sacada, 2 qtos, sala, coz., todo em porcelanato e gesso, garagem p/ 2 carros, sobra de terrenoR\$ 260.000,00

Sobrado - Aclimação - 98 m³ suíte c/ sacada, 2qtos, sala, copa, coz., lavabo, gesso, garagemR\$ 230.000,00

LOTES

Lote - Montreal - Av. Das Torres esq. Octácio Silvério Siqueira, 200x24,05 = 4.810 m²R\$ 800.000,00

Lote - Coqueiral - Rua Francisco bartiniki esq. Paraná 12,7x37 m²R\$ 480.000,00

Lote - Alto Alegre - Rua Francisco bartiniki 15x80 m²R\$ 460.000,00

Lote - Pq. São Paulo - Rua Epiácio Pessoa de esquina 12x36,5 m²R\$ 360.000,00

Lote - Aclimação - Av. Brasil 12x30m²R\$ 360.000,00

Lote - Claudete - Rua Marechal Floriano Esquina R. Belem 13x40m²R\$ 350.000,00

Lote - Coqueiral - Rua Flamboyant, 12x45 m²R\$ 330.000,00

Lote - Aquarela do Brasil -12x25 m², quadra 06, lote 06R\$ 155.000,00

Lote - Colina Verde - Rua São Pedro 10x25 m², quadra 05, lote 17R\$ 60.000,00

Lote - Florais do Paraná - 10x25 m², condomínioR\$ 48.300,00

SITIOS E CHACARAS

Lote - Marinas de Boa Vista lote cond. Com 14x30 partir deR\$ 30.000,00

Lote - Marinas de Boa Vista lote cond. Com infra-estruturar partir de 884m²R\$ 120.000,00

Lote - Marinas de Boa Vista Condominio Canto Bello, Lote 2.399m²ote, casa 192m², lage, suíte, 2 qtos, mais depend., churr. Forno, piscina, toda mobiliada..... R\$ 650.000,00

Fazenda - Mato Grosso Município Analândia 1.030 hectaresR\$ 5.000,00 por hec.

CRECI 1231-J

PORTOSEGURO

IMOBILIÁRIA

Viver bem é com a gente

45 3225 3111

Rua Afonso Pena, 1854 | sala 02 | Centro | Cascavel - PR

www.portoseguroi imobiliaria.com

PERSONNALITÉ

IMÓVEIS PARA LOCAÇÃO

APARTAMENTOS

Ed. João Carlos, Apto 06 – R. Pres. Bernardes, 2372 – 01 quarto, bwc, sala, cozinha e lavanderia	R\$ 350,00 + cond
Ed. Reis, Apto 05 – R. Rio G. do Sul 824 – 01 quarto, sala, cozinha, bwc.....	R\$ 380,00 + cond
Ed. João Carlos, Apto 14 – R. Pres. Bernardes, 2372 – 01 quarto, bwc social, sala de estar, cozinha e lavanderia	R\$ 400,00 + cond
Ed. João Carlos, Apto 04 – R. Pres. Bernardes 2372 – Centro – 01 quarto, sala, cozinha e lavanderia, bwc.....	R\$ 400,00 + cond
Ed. Por do Sol, Apto 23 – R. Mato Grosso 995 – 02 quartos, sala 02 ambientes, cozinha, área de serviço, bwc com box, garagemR\$400,000 + cond	
Res. João de Barro, Apto 403 bl 14 – Carlos Bartolomeu Cancelli 993 - com 02 quartos, sala, cozinha, bwc, área de serviço, 01 vaga de garagem..	R\$ 420,00 + cond
Ed. China Garden, Apto 25 - R. Mal Rondon 2504 - 01 quarto, cozinha e lavanderia, bwc.....	R\$ 450,00 + cond
Ed. China Garden, Apto 22 – R. Marechal Cândido Rondon, 2054 – Centro – 01 quarto, sala e cozinha, bwc	R\$ 450,00 + cond
Ed. MP, Apto 304 – R. Das Palmeiras, 3426 – Coqueiral – 02 quartos, sala, cozinha, lavanderia, bwc, garagem	R\$ 470,00 + cond
Ed. Res. Oeste, Apto 43 – R. das Palmeiras, 4140, Coqueiral – 02 quartos, 01 suite simples, sala com 01 ambiente, cozinha, área de serviço, bwc...	R\$ 500,00 + cond
Ed. MP, Apto 302 – R. das Palmeiras 3426 – 02 quartos, sala de estar, cozinha, área de serviço, bwc,	R\$ 500,00 + cond
Ed. Germano Saroli, Apto 903 – R. Carlos de Carvalho 3950 – 01 quarto, sala, cozinha, bwc social (mobiiliado)	R\$500,00 + cond
Ed. Torre do Sol II, Apto 105 – R. José Bonifácio – 02 quartos, sala, cozinha, área de serviço, bwc	R\$500,00 + cond
Ed. Amazonia, Apto 104 – R. Manaus, 440, Country – 01 suite, 01 quarto, sala, cozinha, lavanderia, garagem, sacada.....	R\$ 500,00 + cond
Morada do Sol, Apto 31 – Claudete – 02 quartos, sala, cozinha e área de serviço, garagem	R\$ 550,00 + cond
Ed. Por do Sol, Apto 25 – R. Mato Grosso 995 – 03 quartos, sala, cozinha, área de serviço, bwc, garagem	R\$ 550,00 + cond
Ed. Barão, Apto 06 – R. Barão do Cerro Azul, 784, Centro – 02 quartos, sala e cozinha conjugada, aera de serviço, bwc, garagemR\$ 550,00 + cond	
Ed. Manoela, Apto 12 – R. Rio Grande do Sul 793 – 02 quartos, sala, cozinha, bwc, 01 vaga de garagem	R\$ 580,00 + cond
Ed. Saint James, Apto 43 – R. Salgado Filho, 2690 – Centro – 02 quartos, sala, cozinha, lavanderia, bwc, garagem	R\$ 580,00 + cond
Ed. Res. Lokatell, Apto 42 – Rua Vitória 1735, Bairro Vila Tolentino – 02 quartos, sala com dois ambientes, área de serviço, cozinha, bwc social, garagem	R\$600,00 + cond
Ed. Res. Cascavel, Apto 12 BI C07 – Rua Francisco Bartinik, 1947 – Parque Verde - 02 quartos, sala de estar, cozinha, bwc com hidró, 01 vaga de garagem	R\$ 600,00 + cond
Ed. Por do Sol, Apto 103 – R. Mato Grosso, 995, São Cristovão – 01 suite simples, closet, sala 01 ambiente, cozinha planejada, lavanderia, garagem	R\$ 650,00 + cond
Ed. Rothemburg, Apto 23 BI D – R. Sete de Setembro 4249 - 02 quartos, sala de estar, cozinha, área de serviço, 01 vaga de garagem	R\$ 650,00 + cond
Res. Das Torres, Apto 105 – Av. das Torres 429, - 02 quartos, sala de estar com sacada e churrasqueira, cozinha, área de serviço, bwc social	R\$ 670,00 + cond
Ed. Ananias, Apto 204 – R. João Padilha, 107, Fag – 02 quartos, sala 02 ambientes, sacada, cozinha com armários, bwc social com Box e bancada	R\$ 700,00 + cond
Ed. Ana Carolina, Apto 34 – R. Rio de Janeiro 2719 – Centro – 02 quartos, sala de estar, sacada com churrasqueira e pia, bwc social, área de serviço, cozinha com armários, garagem	R\$ 700,00 + cond
Res. Castro, Apto 01 - R. Castro, 107 – São Cristovão – 02 quartos, sala, cozinha, lavanderia, bwc , garagem	R\$ 720,00 + cond
Ed. Torres de Lyon, 1042 Apto 401 – 02 quartos, 01 suite simples, sala, área de serviço, cozinha, bwc	R\$ 730,00 + cond
Ed. Vila Firenze, Apto 1004 – R. Manoel Ribas, 2357, Centro – 01 suite, 02 quartos, sala, cozinha lavanderia , garagem	R\$ 750,00 + cond
Ed. Grand Club, Apto 304 – R. Bartolomeu de Gusmão, 998 – Pacaembu – 02 quartos, 01 suite simples, sala com dois ambientes, cozinha, área de serviço, bwc social, garagem	R\$ 750,00 + cond
Sobre Loja – Apto 102 - R. Mato Grosso, 541 — 01 suite, 02 quartos, sala, cozinha , lavanderia, garagem	R\$ 800,00
Sobre Loja – R. Pio XII 1633 – Neva – 02 quartos, sala de estar, cozinha, bwc, área de serviço, garagem, sacada	R\$ 850,00
Ed. Amorin, Apto 07 – R. Dom Pedro II, 900 - 02 quartos, sala de estar, cozinha, bwc, área de serviço, garagem	R\$ 750,00 + cond
Ed. Alamanda Apto 42 – R. Vicente Machado 1554 - 02 quartos, 01 suite, sala de estar com sacada, bwc social, área de serviço, semi-mobiliado, garagem	R\$ 800,00 + cond
Ed. Barão Apto 10 – R. Barão do Cerro Azul 784 – Centro – 02 quartos, 01 suite, sala, cozinha, bwc social, área de serviço, garagem, sacada	R\$ 880,00
Ed. Bavierra Apto 14 BI A – R–Pio XII 1701 – Neva – 03 quartos, 01 suite, sala dois ambientes, cozinha com armários, área de serviço com armários, bwc social, garagem	R\$ 900,00 + cond
Ed. Manoela, Apto 101 – R. Rio Grande do Sul – centro – 02 quartos, 01 suite, sala de estar, cozinha, área de serviço, dep. De empregada, lavabo, garagem	R\$ 950,00 + cond
Ed. Manoela – Apto 105 – R. Rio Grande do Sul, 751, Centro – 02 quartos, 01 suite simples, sala, cozinha, área de serviço, bwc, garagem.....	R\$950,00 + cond
Ed. Vila Firenze, Apto 304 – Rua Manoel Ribas, 2357- centro, 01 suite, 02 quartos, sala, cozinha planejada, lavanderia e garagem (semi-mobiliado	R\$ 990,00 + cond
Ed. Bethoven, Apto 104 – R. Carlos de Carvalho, 4382, Centro – 02 quartos, 01 suite simples, sala com um ambiente, cozinha, bwc, garagem	R\$ 1.000,00 + cond
Ed. Tulipa, Apto 104 – R. Paraná, 702, Centro – 02 quartos, sala dois ambientes com sacada, cozinha, lavanderia, bwc social, gara-gem.....	R\$1.000,00 + cond
Ed. Porto Príncipe, Apto 92 – R. João Pessoa 107 – centro – 02 quartos, 01 suite, sala dois ambientes com sacada, cozinha, área de serviço, bwc, área de serviço, garagem.....	R\$ 1.000,00 + cond
Ed. Porto Príncipe, Apto 32 – R. João Pessoa 107 – Suite, 02 quartos, sala c/ sacada, cozinha, bwc social, bwc lavabo, área de serviço, gara-gem.....	R\$ 1.000,00+ cond
Ed. Motherie, Apto 21 – R. Marechal Floriano, 3116 - 02 quartos, 01 suite, sala de estar, cozinha, área de serviço, bwc social, lavabo, gara-gem.....	R\$ 1.000,00 + cond
Ed. Mansão Del Rey II, Apto 22 – R. Minas Gerais, 2745 – 02 quartos, 01 suite simples, sala com dois ambientes, área de serviço, cozinha planejada, bwc social, garagem	R\$ 1.100,00 + cond
Ed. Independência, Apto 304 – R. Marechal Floriano 3518 - centro - 01 suite simples, 02 quartos, sala 02 ambientes com sacada, cozinha, área de serviço, bwc suite simples, bwc social, garagem.....	R\$ 1.100,00 + cond
Ed. Ceres, Apto 09 – R. Pernambuco 20, centro – 02 suites, 02 quartos, sala ampla, cozinha, área de serviço, 01 bwc social, gara-gem.....	R\$1.100,00 + cond
Ed. Ceres, Apto 12 – R. Pernambuco 20, centro – 02 suites, 02 quartos, sala ampla, cozinha, área de serviço, 01 bwc social, gara-gem.....	R\$1.200,00 + cond
Ed. Torre Nova, Apto 602 – R. Paraná 2018 - centro - 01 suite com hidró, 02 quartos, 01 closet, sala com sacada, 01 cozinha, área de serviço, dep. de empregada, bwc social, 02 vagas de garagens cobertas	R\$1.200,00 + cond
Ed. Monte, Alto Apto 802 - R. Carlos de Carvalho 4066 – Centro – 01 suite, 02 quartos, sala de estar, cozinha, área de serviço, bwc social e suite, garagem	R\$ 1.300,00 + cond
Ed. Athenas, Apto 401 - R. Presidente Kennedy – Centro – 01 suite (simples com banheira), 02 quartos, sala de estar, cozinha, área de serviço, bwc social, garagem	R\$ 1.300,00 + cond
R. Presidente Bernardes 2555, Apto 1604 – Centro – 01 suite simples, 01 quarto, sala de TV, sala de estar com sacada, cozinha, área de serviço, bwc social, bwc suite simples, garagem	R\$1.400,00 + cond
Ed. Willian, Apto 402 – R. Maranhão, 1415 – 02 quartos, 01 suite simples, sala com 01 ambiente, cozinha, lavanderia, bwc lavabo, bwc social, garagem	R\$ 1.500,00 + cond
Ed. Casablanca, Apto 501- R. Mato Grosso , 1966 – Centro – 01 suite c/ closet, 02 quartos, sala com 02 ambientes, lavanderia, dep de empregada, garagem	R\$ 1.500,00 + cond
Ed. Guiomar Rezende, Apto 303 - R. Barão do Cerro Azul – Centro – 02 quartos, 01 suite, sala dois ambientes, sacada com churrasqueira, cozinha, área de serviço, bwc, lavabo, garagem.....	R\$ 1.500,00 + cond
Ed. Guiomar Rezende, Apto 703 - R. Barão do Cerro Azul – Centro – 02 quartos, 01 suite, sala dois ambientes, sacada com churrasqueira, cozinha, área de serviço, bwc, lavabo, 2 vagas de garagem.....	R\$ 1.600,00 + cond
Ed. Guiomar Rezende, Apto 304 - R. Barão do Cerro Azul – Centro – 02 quartos, 01 suite, sala dois ambientes, sacada com churrasqueira, cozinha, área de serviço, bwc, lavabo, garagem.....	R\$ 1.600,00 + cond
Ed. Júlia, Apto 203 - R. Souza Naves – Centro – 02 quartos, 01 suite, sala dois ambientes, sacada com churrasqueira, cozinha, área de serviço, bwc, lavabo, garagem.....	R\$ 1.600,00 + cond
Ed. Júlia, Apto 204 - R. Souza Naves – Centro – 02 quartos, 01 suite, sala dois ambientes, sacada com churrasqueira, cozinha, área de serviço, bwc, lavabo, garagem.....	R\$ 1.600,00 + cond
Ed. Royal Park, Apto 12 – R. Minas Gerais, 1825 - 01 suite máster com hidró, 02 suite simples, sala 02 ambientes, sala de jantar, sala de TV, sala	

intima, sacada, lavabo, 05 bwc, área de serviço com armários, cozinha com armários, portaria 24h, piscina, salão de festas, dependência de empregada, 03 vagas de garagem.....R\$ 1.800,00 + cond

Ed. Geraldo Marques, Apto 403 - R. Mato Grosso, 1825 – Centro – 02 quartos, 01 suite com sacada, sala 02 ambientes, sacada com churrasqueira, cozinha, área de serviço, bwc, lavabo, garagem R\$ 1800,00 + cond |

Ed. Solar dos Pássaros, Apto 801 – R. Pernambuco 774 – 8º andar – 02 quartos, 01 suite máster com hidró, 01 suite simples, sala 02 ambientes, sacada, churrasqueira, cozinha, área de serviço, 02 vagas de garagem, salão de festas, piscina, play ground, portaria 24h R\$ 2.200,00 + cond |

Ed. Willian, Apto 501 – Rua Maranhão 1415 – Centro – 01 quarto, 01 suite máster com hidró, 01 suite simples, sala 02 ambientes, sacada, churrasqueira, cozinha, área de serviço, 02 vagas de garagem, salão de festas, piscina, play ground, portaria 24h R\$ 2.300,00 + cond |

CASAS

R. Maranhão 735 – Centro – 01 quarto, sala, cozinha, bwc..... R\$ 300,00 |

R. Kamacas 897 – Jardim Santa Cruz – 02 quartos, sala de estar, cozinha, bwc social, área de serviço, garagem R\$ 400,00 |

R. Jorge Lacerda, 1168 – Centro – 02 quartos, sala com um ambiente, área de serviço, cozinha, bwc R\$ 400,00 |

R. Bororós 1822 – Santa Cruz - 03 Quartos, sala 02 ambientes, cozinha, área de Serviço, bwc..... R\$ 480,00 |

Res. Moradas Cascavel I R. Tranquillo Noro, 720 – Parque Verde, Casa 76 – 02 quartos, sala de estar, cozinha, bwc social, área de serviço, 01 vaga de garagem R\$ 550,00 + cond |

R. Pio XII, 1633 – Fundos – 02 quartos, sala e cozinha, bwc, 02 vagas de garagem..... R\$ 550,00 |

R. Israel Da Vigo Silveira, 635 – Jardim União – 03 quartos, sala , sozinha, lavanderia, bwc, garagem R\$ 600,00 |

Res. Decolores – Casa 93, R. Carlos Bartolomeu, 1064 – Cancelli – 03 quartos, sala com 02 ambientes, bwc, garagem coberta..... R\$750,00 |

R. Cassiano Jorge Fernandes, Jardim Maria Luiza, 150 Casa C – 03 quartos, sala com 01 ambiente, cozinha, bwc social, garagem..... R\$ 830,00 |

R. Terezina, 1096 – Cancelli – 02 quartos, 01 suite simples, sala de jantar, sala de TV, área de serviço, cozinha, dep. De empregada, bwc social, 03 vagas de garagem R\$ 2.400,00 |

R. Goiás 1546 – Country – 03 suites simples com sacada, 01 suite máster com sacada, closet e lareira, sala 03 ambientes, sala de jantar, cozinha com armários, área de serviço com armários, dependência de empregada equipada, escritório, lavabo, hall de entrada, jardim, 04 vagas de garagem coberta, 06 vagas de garagem descobertas, portão eletrônico, sistema de segurança, 04 bwc suites, bwc serviço, imóvel semi-mobiliado R\$ 5.000,00 |

SOBRADOS

R. São Luiz 1371 - Centro - 1 Suite, 2 quartos, 1sala,1 Sala de jantar, cozinha, Lavanderia, bwc, lavabo, garagem..... R\$ 1.300,00 |

R. Guairá, 577- Recanto Tropical- 3 quartos, sala, Cozinha, área de serviço, bwc, lavabo, garagem coberta..... R\$ 550,00 |

R. Janio Quadros, 1108- Jd Catarinense- 1 suite, 2 quartos, 1 sala 2 ambientes, cozinha, lavanderia, bwc, garagem coberta R\$ 1.200,00 |

KITNETES

R. Odontologia, 1165, Apto 03 e 01 – Jardim faculdade, 01 quarto, sala, cozinha e bwc, garagem..... R\$300,00 + cond |

R. Economia, 681 Kit 02 – Jardim universitário, 01 quarto, sala, cozinha e bwc R\$325,00 + cond |

R. Economia, 681 Kit 01,03.– Jardim universitário, 02 quartos, sala, cozinha e bwc R\$325,00 + cond |

RESIDENCIAL CHINA OESTE

R. Publio Pimentel 2931, 02 - 01 quarto, sala, cozinha, bwc..... R\$ 290,00 + cond |

R. Publio pimentel, 2931, 06 – 01 quarto, sala, cozinha, bwc, garagem..... R\$ 310,00+ cond |

Ed. Metrópolis - Rua Souza Naves, 4013 – centro:

Kit 95 – 01 quarto, sala/cozinha, bwc..... R\$ 300,00 + cond |

Kit 54 – 01 quarto, sala/cozinha, bwc..... R\$ 320,00 + cond |

Kit 165– 01 quarto, sala/cozinha, bwc..... R\$ 350,00 + cond |

Kit 116 – 01 quarto, sala/cozinha, bwc..... R\$ 360,00 + cond |

Ed. Cruzeiro do Sul – Rua Souza Naves, 4044 – Centro

kit 155– 01 quarto, sala/cozinha, bwc, mobiliada..... R\$ 350,00 + cond |

Res. Gran China – R. Nereu Ramos 848 Centro

Kit 01 – 01 quarto, sala e cozinha, bwc, área de serviço, garagem R\$ 350,00 + cond |

Kit 32 – 01 quarto, sala e cozinha, bwc, área de serviço, garagem..... R\$ 350,00 + cond |

Kit 21 – 01 quarto, sala e cozinha, bwc social, área de serviço, garagem..... R\$ 350,00 + cond |

SALAS COMERCIAIS

EXCELENTE OPORTUNIDADE DE NEGOCIO

R. Recife, 138 Ed. Simone, 138, sala 41– Centro – sala, bwc..... R\$ 300,00 + cond |

R. Pres. Bernardes 1626 Sala 201 Ed. Portelinha, sala, bwc..... R\$ 350,00 + cond |

R. Pres. Bernardes 1626 Sala 103 Ed. Portelinha, sala, bwc..... R\$ 400,00 + cond |

R. Recife, 138 Ed. Simone, 138, sala 43 – Centro – sala, bwc R\$ 400,00 + cond |

Ed. Emílio Saraiva – R. Sete de Setembro 3034, sala 104 – sala comercial, bwc, cozinha..... R\$ 450,00 + cond |

R. Paraná, 2922 – sala superior - aproximadamente 60m² c/ bwc R\$ 600,00 + cond |

Av. Brasil 6282 – Central Park – Centro - Sala 224 - 01 ambientes, bwc R\$ 680,00 + cond |

R. Presidente Bernardes, 1626, Ed. Portelinha – Centro – 209/210 R\$760,00 + cond |

R. Rio Grande do Sul 389 – centro – Res. Chiariini – 26 Salas com 9m cada, excelente localização (promoção de valores de alugueis) banheiros especiais, cafeteria, cerca elétrica, estacionamento R\$ 800,00 |

R. Adoniran Barbosa, 459 – Consolata sala com dois ambientes, sacada, 02 bwc - aprox 60m² R\$ 900,00 |

Av. Brasil 7370 – Ed. Hickenbick – Centro - Sala 1º andar com 04 ambientes, 02 bwc, cozinha, excelente localização R\$ 950,00 + cond |

R. Santa Catarina, 769 – Ed. Polo Center – Sala 34 3º andar, sala 02 ambientes, banheiro, cozinha..... R\$ 1.100,00 + cond |

R. Dom Pedro II 900 – Sala 03 térrea – sala com 04 ambientes..... R\$ 1.400,00 |

Av. Carlos Gomes, 1174 – Centro – sala com 03 ambientes, bwc..... R\$ 1.500,00 |

R. Maranhão 735 – Centro – Comercial Nobu Sala comercial com 61m², bwc..... R\$ 1.600,00 |

R. Antonio Alves Massaneiro, 490, Sala 02 – Centro – sala térrea com 02 bwc, excelente localização com área total de 73,51m² R\$ 1.850,00 |

R. Antonio Alves Massaneiro, 490, Sala 07 - Centro– 2º andar com 02 bwc, excelente localização com área total de 81,99m² R\$ 1.850,00 |

R. Presidente Bernardes 2375 – Centro – Sala, 01 Mezanino, 01 Cozinha, 01 bwc Social. Com 71 m² de área total R\$1.950,00 + cond |

R. Antonio Alves Massaneiro, 490 – Sala 08 - Centro – 2º andar com 02 bwc, excelente localização com área total de 91,62 m² R\$ 1.970,00 |

R. Antonio Alves Massaneiro, 490, Sala 09 - Centro – 2º andar com 02 bwc, excelente localização com área total de 91,52m² R\$ 2.000,00 |

R. Erechim – Salas 01 – Centro – com mezanino, sala e bwc com área total de 125m² sala térrea R\$ 2.200,00 |

R. Francisco Schelle 242 – Parque São Paulo – aproximadamente 400m² de área construída R\$ 2.200,00 |

R. Erechim – Salas 03, Centro – com mezanino, sala e bwc com área total de 125m² sala térrea R\$ 2.300,00 |

R. Antonio Alves Massaneiro, 490 – Sala 06, Centro – com 02 bwc, excelente localização com área total de 117,34m² R\$ 2.350,00 |

Av. Brasil, 5218 – centro – sala meio, excelente localização R\$ 2.500,00 |

R. Antonio Alves Massaneiro, 490 – Sala 01, Centro - sala térrea com 02 bwc, excelente localização com área total de 100,29 m² R\$ 2.550,00 |

R. Antonio Alves Massaneiro, 490 – Sala 04, Centro - sala térrea com 02 bwc, excelente localização com área total de 111,44m² R\$ 2.800,00 |

R. Antonio Alves Massaneiro, 490 – Sala 03, Centro - sala térrea com 02 bwc, excelente localização com área total de 113,75M² R\$ 2.850,00 |

R. Antonina 2766 – Centro – aproximados 06 salas, cozinha equipada com armários e bancada, 02 bwc sociais com Box, espaço gourmet com churras-queira, área de serviço, 02 depósitos, sobra de quintal nos fundos, 6 vagas de estacionamento comercial) R\$ 4.250,00 |

Av. Brasil, 5218 – Centro – piso superior, excelente localização R\$ 5.000,00 |

LANÇAMENTO - Ed. Duna – R. Carlos de Carvalho 4090 _Salas Comerciais com diversas metragens, excelente localização

Av. Brasil sala comercial com 1400m²

TERRENO

R. Poente do sol s/n - Brasmadeira – terreno loteamento jabora com 291,65m² R\$ 550,00 |

R. Academia 1343 – universitário – terreno com 390,00m² R\$ 900,00 |

R. Manaus 3194 esq. Visconde de Guarapuava - centro – terreno com 623,85m² R\$ 1.600,00 |

R. Antonina 2750 – lote 17 da quadra 37 – centro – terreno murado com aproximados 600m² excelente localização R\$ 1.650,00 |

R. Pedro Ivo – Centro- R\$ 6.000,00 |

DESTAQUES DE LOCAÇÃO

Av Brasil, 6282 – Central Park,

sala 314, Centro R\$2.200,00 +

cond



PORTO SEGURO

IMOBILIÁRIA

CRECI 4573-J

Viver bem é com a gente

45 3225 3111

Rua Afonso Pena, 1854 | sala 02 | Centro | Cascavel - PR

www.portoseguroidomobiliaria.com



PERSONNALITÉ

IMÓVEIS PARA VENDA

APARTAMENTOS

Ed. Le Prestige – Rua Vicente Machado, 2000 – Country – C/ Suíte Máster com sacada, 2 Suíte Simples, Sala em 3 Ambientes, Cozinha, Cozinha Gourmet, Área de Serviço, Possui 313,65m² de área total, 170,99m² de área privativa c/03 vagas de garagem.....**R\$874.739,70**

Ed. Modigliani – Rua Olavo Bilac, 1260 Apto COBERTURA C/ 2 Suítes Máster, 2 Suítes Simples, Sala em 3 Ambientes, sacada Com Churrasqueira, Home Theater, Escritório, Adega, Cozinha, Cozinha Gourmet, Área de Serviço, Dep. de Empregada, Lavabo, BWC de Serviço. Imóvel com face para norte. Possui 471,28 m² de área total e 376,28 m² de área útil e 287,6 m² de área privativa e 03 vagas garagem.....**R\$ CONSULTE-NOS**

Ed. Maison Royale - Rua Minas Gerais Nº 1925 - Centro. Suíte Master, 2 Suíte Simples, Closet, Sala Estar sacada Com Churrasqueira, Sala de Jantar, Sala de TV com sacada, Sala Íntima com sacada, Escritório, Cozinha Planejada, Área de Serviço, Dep. de Empregada. Com 4 vagas de garagens cobertas. Apartamento semi mobiliado. Possui 474 m² de área total e 340 m² de área privativa.....**R\$ 1.500.000,00**

Ed. Filadelfia – COBERTURA DUPLEX COM PISCINA Rua Rio de Janeiro Nº 1110 - Centro. Suíte Master com sacada, Suíte Simples, 2 Demi-Suíte, Closet , Sala 3 Ambientes sacada Com Piscina, Sala Estar, Sala de Jantar, Cozinha Planejada, Área de Serviço Planejado, Despensa, Dep. de Empregada, BWC Suíte Master, BWC Suíte Simples, BWC Demi-Suíte, BWC Lavabo, BWC Dep. Empregada. Com 5 vagas de garagens cobertas. Apartamento mobiliado. Possui 692 m² de área total e 510,82 m² de área privativa.....**R\$ 1.200.000,00**

Ed. Residencial Rosemount - Apto Nº 802. Rua Pernambuco - Centro. Suíte Master, 2 Suíte Simples, Quarto, Sala 2 Ambientes sacada Com Churrasqueira, Cozinha Gourmet, Área de Serviço, Despensa, BWC Suíte Master, 2 BWC Suíte Simples, BWC Lavabo, BWC de Serviço. Com 2 vagas de garagens cobertas. Possui 294,06 m² de área total e 157,96 m² de área privativa ..
.....**R\$ 930.000,00**

Ed. Villa Piazza - Rua Paraná Nº 1611 - Centro. Suíte com Hidro, 2 Quartos, 1 Closet , Sala 4 Ambientes sacada Com Churrasqueira e Pia, Área de Serviço, Dep. de Empregada, BWC Suíte Hidro Banheira Ofurô, BWC Social, Lavabo, BWC de Serviço. Com 3 vagas de garagens cobertas. Possui 250 m² de área total e 184 m² de área útil.....**R\$ 820.000,00**

Ed. Willian - Apto Nº 501 Rua Maranhão Nº 1415 - Centro. Suíte Master, Demi-Suíte, Quarto, Sala 2 Ambientes com sacada, Sala Íntima com sacada, Cozinha, Área de Serviço, Dep. de Empregada, BWC Social, BWC Lavabo, BWC de Serviço. Com 2 vagas de garagens cobertas. Apartamento mobiliado. 274,93 m² de área total e 172,52 m² de área útil.....**R\$ 800.000,00**

Ed. Florença - Apto Nº 01 Rua Praça Getúlio Vargas Nº 55- Centro. Suíte com Hidro, Suíte Simples, 2 Quartos, Sala 2 Ambientes com sacada, Sala Íntima com sacada, Cozinha Planejada, Área de Serviço, Dep. Comp. Empregada, BWC Suíte Master com Banheira, BWC Suíte Simples, BWC Social, BWC Lavabo. Com 2 vagas de garagens cobertas. Possui 780,3 m² de área total e 336 m² de área útil e 228,24 m² de área privativa.....**R\$ 600.000,00**

Ed. Geraldo Marques Saraiwa - Apto nº 1201. Rua Mato Grosso Nº 1825 - Centro. Suíte Simples com sacada, Quarto, Quarto com sacada, Sala 2 Ambientes sacada Com Churrasqueira, Cozinha, Lavanderia, BWC Suíte Simples, BWC Social, BWC Lavabo. Com 2 vagas de garagens cobertas.....**R\$ 598.000,00**

Garagem Individual Ed. Villa Piazza, Rua Paraná Nº 1611 - Centro. Portão eletrônico. Com 19,61 m² de área total'.....**R\$ 39.500,00**

Ed. Royal Park- Apto Nº12. Rua Minas Gerais Nº 1825 - Centro. Suíte Master, 3 Suíte Simples, Closet , Sala 3 Ambientes com sacada, Escritório, Cozinha, Lavanderia, Despensa, Dep. de Empregada, BWC Lavabo. Com 3 vagas de garagens cobertas. 306 m² de área total e 226 m² de área útil.....**R\$ 530.000,00**

Ed. Valentina – Apto 204. Rua Antonina Nº 2464 - Centro. Suíte Simples com sacada, Quarto, Quarto com sacada, Sala 2 Ambientes com sacada, Cozinha Planejada, Área de Serviço, BWC Suíte Simples, BWC Social. Com 2 vagas de garagens cobertas. Apartamento semi mobiliado. 176 m² de área total e 112 m² de área privativa.....**R\$ 470.000,00**

Ed. Imperador Apto Nº 1024 - Rua Recife Nº 1469 - Centro. Suíte Simples, 2 Quartos, Sala 2 Ambientes com sacada, Cozinha, Área de Serviço, BWC Suíte Simples, BWC Social. Com 2 vagas de garagens cobertas. Possui 178 m² de área total e 110 m² de área útil.....**R\$ 450.000,00**

Ed. Hahmeyer - Apto nº 42 Rua Presidente JK - Centro. Suíte Simples, 2 Quartos, Sala 2 Ambientes sacada Com Churrasqueira, Cozinha Planejada, Lavanderia, BWC Suíte Simples, BWC Social. Com 2 vagas de garagens cobertas. Apartamento semi mobiliado. Possui 147,47 m² de área total e 99,53 m² de área privativa**R\$ 360.000,00**

Ed. Salgado Filho - Apto nº 101. Rua Salgado Filho Nº 3253 - Centro. Suíte Simples, 2 Quartos, Sala Estar, Cozinha, BWC Suíte Simples, BWC Social. Com 2 vagas de garagens cobertas. 160,9 m² de área total e 96,62 m² de área privativa **R\$ 346.000,00**

Ed. Res. Alicia Theresa Rua Sete de Setembro Nº 4228 - Centro. Apartamento Suíte Simples, 2 Quartos , Sala 2 Ambientes com sacada, Cozinha, Lavanderia, BWC Suíte Simples, BWC Social. Com 1 vaga de garagem coberta. Pintura nova Possui 135,14 m² de área total e 82,18 m² de área útil.....**R\$ 280.000,00**

Ed. Itapuã - Apto Nº 64/65. Rua Paraná Nº 2864 - Centro. 3 Quartos , Sala 1 Ambiente, Cozinha, Área de Serviço, 2 BWC Social.....**R\$ 265.000,00**

Ed. Grand Club - Apto Nº204. Rua Bartolomeu de Gusmão Nº 960 – Bl 3 – Pacaembu - Suíte Simples, 2 Quartos , Sala 2 Ambientes, Cozinha, Área de Serviço, BWC Social. Possui 112 m² de área total.....**R\$ 230.000,00**

Ed. Resid. Lória - Rua Manoel Ribas - Centro. Suíte Simples, Quarto, Sala 2 Ambientes sacada Com Churrasqueira, Cozinha, Área de Serviço, BWC Social.....**R\$ 240.000,00**

Ed. Residencial Flamboyant - Apto nº 10. Rua Fortaleza Nº 3168 - Bloco A – Jd. Tropical. 3 Quartos, Sala 2 Ambientes com sacada, Cozinha Planejada, Área de Serviço, BWC Social. Com 1 vaga de garagem coberta. Possui 110 m² de área total.....**R\$ 210.000,00**

Ed. Ana Carolina - Apto nº 44 na Rua Rio de Janeiro Nº 2719 - Centro. 2 Quartos, Sala 2 Ambientes sacada Com Churrasqueira e Pia, Cozinha Planejada, Área de Serviço, BWC Social. Com 1 vaga de garagem coberta. Apartamento semi mobiliado. Possui 91,2 m² de área total e 59,2 m² de área privativa.....**R\$ 200.000,00**

Ed. Mon Santo - Apto Nº 02 Rua Minas Gerais Nº 2021 - Centro. 2 Quartos, Sala 2 Ambientes, Cozinha Planejada, Área de Serviço Planejado, BWC Social. Com 1 vaga de garagem coberta. Apartamento mobiliado. Possui 90 m² de área total e 69 m² de área privativa.....**R\$ 195.000,00**

Ed. Nuremberg - Apto Nº 15 Rua Manaus Nº 2074 - Bloco c - Centro. 3 Quartos, Sala 2 Ambientes, Cozinha Planejada, Lavanderia, BWC Social. Com 2 vagas de garagens cobertas. Possui 100 m² de área total**R\$ 195.000,00**

Ed. Residencial Oeste - Apto Nº 43. Rua das Palmeiras Nº 4140 - Bloco 01 - Coqueiral. Suíte com Hidro, Quarto, Sala 1 Ambiente, Cozinha, Lavanderia, BWC Suíte Simples com Banheira, BWC Social. Com 1 vaga de garagem coberta. Possui 80 m² de área total.....**R\$ 180.000,00**

Ed. HB - Apto nº 301 Rua das Palmeiras Nº 3438 - Coqueiral. 2 Quartos , Sala Estar com sacada, Sala de Jantar, Cozinha, Área de Serviço, BWC Social. Com 2 vagas de garagens cobertas**R\$180.000,00**

Ed. Por do Sol - Apto Nº 103 Rua Mato Grosso Nº 995 - São Cristóvão. Suíte com Hidro Sala 2 Ambientes, Cozinha Planejada, Área de Serviço, BWC Suíte Hidro com Banheira. Com 1 vaga de garagem coberta. Semi mobiliado. 62 m² de área útil**R\$ 180.000,00**

Ed. Satélite - Apto Nº 43 Rua Catanduvás Nº 381 - São Cristóvão. 2 Quartos , Sala e Cozinha conjugada, Área de Serviço, BWC Social. Com 1 vaga de garagem coberta. Pintura nova Possui 49,69 m² de área total e 39,63 m² de área privativa**R\$140.000,00**

Ed. Res. Das Torres - Apto Nº105 Av. Das Torres Nº 429 – FAG - 2 Quartos, Sala 2 Ambientes sacada Com Churrasqueira, Cozinha, Área de Serviço, BWC Social. Possui 79,18 m² de área total.....**R\$ 130.000,00**

Ed. Foz do Iguaçu - Apto Nº 42. Rua Fortaleza Nº 3584 - Bloco C5 - Pq Verde. 3 Quartos , Sala Estar, Sala de Jantar, Cozinha, Área de Serviço, BWC Social. Com 1 vaga de garagem coberta. Possui 75,54 m² de área total e 58,71 m² de área privativa
.....**R\$ 130.000,00**

Ed. Cruzeiro do Sul - Apto Nº 117. Rua Souza Naves Nº 4044 - Centro. Quarto, Sala 1 Ambiente, Cozinha, BWC Social. Apartamento mobiliado. Possui 35 m² de área total**R\$ 85.000,00**

Ed Cruzeiro do Sul - Apto Nº 162. Rua Souza Naves Nº 4044 - Centro. 30,3 m² de área útil.....**R\$ 65.000,00**

CASAS E SOBRADOS

Sobrado Rua Natal Nº 2524 – Recanto Tropical. Suíte Simples com sacada, Quarto com sacada, Quarto, Sala 2 Ambientes,

Sala Estar, Cozinha Planejada, Lavanderia, Estendal, Despensa. Com 2 vagas de garagens cobertas. Semi mobiliado. Pintura nova. Com 313,72 m² de área construída. 469,78 m² de área do terreno**R\$ 1.635.000,00**

NOVO SOBRADO TRIPLEX – Entrega para 12 meses. Rua Tarquínio Joslim dos Santos, 306 - Jd Maria Luiza com 583 m² de área construída 98 m² na edícula e 462 m² de terreno. Excelente Acabamento com piscina térmica e coberta..**R\$ 1.600.000,00**

Sobrados Rua Das Hortências Nº 357 – Tropical. 05 Sobrados, Cada Sobrado Possui 181,23m² De Área Total, Excelente Investimento com retorno imediato**R\$ 1.500.000,00**

Sobrado Rua Terra Roxa Nº 1548 – Nova York. Suíte Master, Suíte Simples, 2 Quartos, Sala Estar com sacada, Sala de Jantar, Cozinha Planejada, Área de Serviço, Lavanderia, Dep. de Empregada, BWC Social, BWC Lavabo, BWC Dep. Empregada. C/ 3 vagas de garagens cobertas. Com 315,45 m² de área construída e 480 m² de área do terreno.....**R\$1.050.000,00**

Casa Rua Castro Alves Nº 2464 – Centro. Suíte Simples, 2 Quartos, Sala Estar, Sala de Jantar, Cozinha, BWC Social. Pintura regular. Com 171,58 m² de área construída 345 m² de área do terreno.....**R\$ 695.000,00**

Sobrado Rua Pedro Américo Nº 37 - Centro. Suíte Simples com sacada, Quarto com sacada, Quarto, Sala Estar, Sala de Jantar, Cozinha Planejada, Área de Serviço, BWC Suíte Simples, BWC Social, BWC Lavabo Com 2 vagas de garagens cobertas. Semi mobiliado. Com 225 m² de área construída**R\$ 680.000,00**

Casa Rua Pio XII – Neva - Suíte Simples, 2 Quartos, Sala Estar, Sala de Jantar, Sala Íntima, Cozinha, BWC Suíte Simples, BWC Social. Com 2 vagas de garagens coberta. Possui Edícula com 1 quarto, 1 bwc(s) , Churrasqueira. Com 160 m² de área construída 360 m² de área do terreno.....**R\$ 590.000,00**

Casa Rua Pato Branco Nº 1084 . 3 Suíte Simples, Sala 2 Ambientes, Cozinha Planejada, Área de Serviço, 3 BWC Suíte Simples, BWC Social. Com 2 vagas de garagens coberta. Com 153 m² de área construída e 200 m² de área do terreno.....**R\$ 500.000,00**

Sobrado Rua Sergio Djalma de Holanda Nº 359 – Jd. Maria Luiza. Suíte Simples, 3 Quartos, Sala 2 Ambientes, Cozinha Planejada, Área de Serviço, BWC Suíte Simples, BWC Social, BWC de Serviço. Com 2 vagas de garagens cobertas. Com 2 vagas de garagens descobertas. Semi mobiliado. Edícula com 1 bwc(s) , Churrasqueira, Balcão. 178,53 m² de área total e 203,25 m² de área do terreno.....**R\$ 470.000,00**

Sobrado Geminado Rua Salgado Filho Nº 3029. Suíte Simples com sacada, 2 Quartos com sacada, Sala 2 Ambientes, Cozinha, Área de Serviço, BWC Suíte Simples, BWC Social, BWC de Serviço. 1 vaga de garagem coberta.183,87 m² de área
.....**R\$ 450.000,00**

Sobrado Cond. Santa Monica Rua Pedro Américo Nº 198 - Centro. Suíte Simples, 2 Quartos, Sala Estar, Sala de Jantar, Cozinha, BWC Social, BWC Lavabo. Com 4 vagas de garagens coberta. Com 256,17 m² de área total.....**R\$ 430.000,00**

Casa, Rua Fortunato Bebbler Nº 1371 - Jd Nova York. 2 Suíte Simples, Quarto, Sala 2 Ambientes, Sala de Jantar, Cozinha, Lavanderia, 2 BWC Suíte Simples, BWC de Serviço. Com 2 vagas de garagens cobertas. Área para churrasco e Piscina. Com 1 vaga de garagem descoberta. Com 229,06 m² de área construída totalizando 229,06 m² de área total e 392 m² de área do terreno.....**R\$ 450.000,00**

Sobrado Rua Belo Horizonte Nº 2728 – Alto Alegre. Suíte Simples, 3 Quartos, 2 Sala de Jantar, Cozinha, Lavanderia, BWC Social, BWC Lavabo Com 1 vaga de garagem coberta. Com 172,2 m² de área construída e 200 m² de área do terreno
.....**R\$ 420.000,00**

Sobrado Rua Sibipiruna Nº 137 - Recanto Tropical. Suíte com Hidro com sacada, 2 Quartos, 1 Closet com sacada, Sala 2 Ambientes, Home Theater, Cozinha Americana, Lavanderia, BWC Suíte Simples, BWC Social, BWC Lavabo. Com 2 vagas de garagens cobertas. Semi mobiliado. Pintura boa. Com 115 m² de área construída totalizando 115 m² de área total e 108,47 m² de área do terreno.....**R\$ 410.000,00**

Casa, Rua Cuiabá Nº 179 – Jd. Champagnat. Suíte Simples, 3 Quartos, Sala 2 Ambientes, Cozinha Planejada, Área de Serviço. Pintura boa. Com 119,88 m² de área construída + 59,8 m² de Edícula totalizando 179,68 m² de área total e 364 m² de área do terreno.....**R\$ 390.000,00**

Casa Rua Eça de Queiroz Nº 408 – Jd. Palmeiras. 1 Suíte Simples, 2 Quartos, Sala 1 Ambiente, Cozinha, Lavanderia, BWC Suíte Simples, BWC Social. Com 1 vaga de garagem coberta. Pintura boa. Com 100 m² de área construída. 600 m² de área do terreno.....**R\$ 350.000,00**

Casa Rua Promotor Cesar Salgado Nº 90 – Jd. Dona Juracy. 3 Quartos, Sala Estar, Cozinha, Área de Serviço, BWC Social. Com 128,5 m² de área e 396 m² de área do terreno.....**R\$ 295.000,00**

Casa Rua José Caldart – Jd Maria Luiza. 3 Quartos, Sala 1 Ambiente, Cozinha, Área de Serviço, BWC Social Com 2 vagas de garagens cobertas. Pintura regular. Com 138,76 m² de área construída e 270 m² de área do terreno.....**R\$ 295.000,00**

Casa, Rua Guinard Nº 223 – Jd. Independência. 2 Quartos, Sala 1 Ambiente, Cozinha, BWC Social. Com 540 m² de área do terreno.....**R\$ 290.000,00**

Casa Rua Salgado Filho Nº 4711 – Jd. Canadá - Suíte Simples, 2 Quartos, Sala 1 Ambiente, Cozinha, Área de Serviço, BWC Social. Com 84,45 m² de área construída totalizando 195 m² de área do terreno.....**R\$ 250.000,00**

Casa Rua Guaiaquis Nº 324 . Esquina, com sobra de terreno, Área de Churrasqueira, 2 Quartos, Sala Estar, Cozinha, BWC Social. Com 1 vaga de garagem coberta. Pintura boa. Com 100 m² de área construída. 273 m² de área do terreno**R\$180.000,00**

Casa Cond. Água Claras - Rua Visconde do Rio Branco Nº 3726 – Cancelli. Suíte Simples, 2 Quartos, Sala Estar, Sala de Jantar, Cozinha, Copa, BWC Suíte Simples, BWC Social 89 m² de área total e 100 m² de área do terreno.....**R\$ 200.000,00**

Casa Rua Antonio Damian Nº 775 – Jd. Novo Milênio. 3 Quartos, Sala 2 Ambientes, Cozinha, BWC Social. Com 1 vaga de garagem coberta. Com 1 vaga de garagem descoberta. Pintura boa. Com 83 m² de área construída.....**R\$ 140.000,00**

Casa, Rua Rio Gonçalves Dias Nº 616 - Brasmadeira. 2 Quartos, Sala Estar, Sala de Jantar, Sala de TV, Cozinha, Área de Serviço, BWC Social.....**R\$ 100.000,00**

PRÉDIOS E SALAS COMERCIAIS

PRÉDIO INTEIRO: EDIFÍCIO SIMONE - Rua RECIFE Nº 138 – CENTRO. 15 SALAS COMERCIAIS E MAIS 03 SALAS TÉRREAS DE TAMANHO DIFERENCIADO. ÓTIMA LOCALIZAÇÃO. SALAS ALUGADAS COM RETORNO GARANTIDO. Com 1158,72 m² de área total.....**R\$ CONSULTE-NOS**

PRÉDIO INTEIRO: Rua Castro Alves Nº 2444 - Centro, Sala 3 Ambientes, Hall, Cozinha, BWC Social. Com 4 vagas de garagens cobertas. Com 596,74 m² de área total.....**R\$ 1.790.000,00**

Ed. Vila Romana – 26 kit nets Rua Colonização Nº 738 – Jd. Faculdade. Semi mobiliado. Pintura boa 953,45 m² de área total..
.....**R\$ 1.600.000,00**

Sala Ed. Unique - Rua Minas Gerais Nº 1914 - Centro, Sala 1 Ambiente, BWC Social. Com 1 vaga de garagem
.....**R\$ CONSULTE-NOS**

BARRACÃO

Barracão – Rua Rodrigues Alves, 1284 – Maria Luiza.....**R\$ 650.000,00**

TERRENOS

Terreno Rua Rio de Janeiro Centro - Lote/Data: 01 - Quadra: 21. Terreno Residencial e Comercial . Área total de 800 m². Possui Água, Asfalto, Luz, Calçada. Possui Casa Área de 225m² e construção de Alvenaria.....R\$ 1.600.000,00****

Terreno Rua Sete de Setembro Nº 3195 Centro - Lote/Data: 14 - Quadra: 329. Terreno Residencial e Comercial. Área total de 335 m² e área privativa de 119,91 m² com medidas de 12 m largura por 35 m de comprimento.....R\$ 1.280.000,00****

Terreno Rua Rodrigues Alves Nº 1268 Jd Maria Luiza - Lote/Data: 12 - Quadra: 07. Terreno. Área total de 912 m² com medidas de 15 m largura por 14 m de comprimento. Possui Arborização.....R\$ 750.000,00****

Terreno Rua Presidente Kennedy Nº 1246 - Lote/Data: 13 - Quadra: 290. Área de 556 m² com medidas de 13,9 m largura por 40 m de comprimento. Terreno Regular. Possui Casa Área de 200m² e construção de Alvenaria..... **R\$ 610.000,00**

**Terreno Rua Rafael Picoli - Country - Área total de 1620 m² com medidas de 27 m largura por 60 m de comprimento
.....**R\$ 560.000,00****

**Terreno Rua Marechal Floriano - Centro - Lote/Data: 18 - Quadra: 227. Terreno . Área total de 520 m². 13 m largura por 40 m de comprimento
.....**R\$ 350.000,00****

Terreno Rua Salgado Filho- Cancelli - Lote/Data: 14A - Quadra: 216-A. Área total de 660 m² medidas de 12 m largura por 55 m de comprimento.....R\$ 350.000,00****

Terreno Condomínio ELIS REGINA – Country – Rua Acre nº 1001 c/ 458,57.....R\$ 320.000,00****

Terreno Rua dos Tropeiros Jd. Tropical - Área total de 506,45 m², 14 m largura por 35 m de comprimento. Terreno com relevo Regular. Possui Água, Asfalto.....R\$ 285.000,00****

DESTAQUE DE VENDA

Casa Rua José Caldart

Casa Rua José Caldart – Jd Maria Luiza. 3 Quartos, Sala 1 Ambiente, Cozinha, Área de Serviço, BWC Social Com 2 vagas de garagens cobertas. Pintura regular. Com 138,76 m² de área construída e 270 m² de área do terrenoR\$ 295.000,00





Renan Imóveis

CRECI 04571

(45) 3037-1669 | 3038-8554

Plantão: Bonatto: (45) 9972-4141 | Menezes: (45) 9906-1818

TERRENOS

- 02 (Dois) Lotes na Av. Brasil esquina com Tito Muffato, com área total de 1.107m2, FAG, valor de R\$ 1.500.000,00
- Lote Na Rua Cuiabá, próximo ao SENAI com área de 15 x 25 – Valor de R\$ 300.000,00
- Lote Rua Norma Vessaro, com 12 x 35,5 (426m2), Valor de R\$ 300.000,00
- Terreno na rua São Paulo, com 660m² sendo 12x55, com benfeitorias.
..... Proximo Praça Wilson Jofre.
- 03 (três) Lotes na Av. FAG com 57 m de frente para avenida, com área total de 2.280,00m2 (19 x 40 cada lote), valor de R\$ 1.800.000,00
- Lote na Rua Sergio Djalma de Holanda, vila Tolentino, 414,00m2 – valor de R\$ 300.000,00
- Terreno com 1.032,00m2, lote 09 e 10 da quadra 02, Planta Borsato, situado na Vila Tongui, Curitiba, Paraná

APARTAMENTOS

apartamentos em construção a preço de custo, para investidor com área total de 72m2, 2 quartos,sala, cozinha, garagem, no bairro são cristovão, proximo a rua jacarezinho, consulte-nos.
Apartamento Ed. Maison Royale, 14 andar, de frente para Mar, com área 182,59m2, e privativa com 160,00m2, com 2 vagas de garagem, 3 suítes, sala de estar, sala de jantar, cozinha, área de serviço, dependência de empregada, lavabo, sacada, mobiliado, sito a Av. Atlantica, centro, Camboriu-Sc.
Apartamento Ed. Monica, Área total: 92,00 m², com 1 suíte, 2 quartos, sla/copa,cozinha, área de serviço, com vaga de garagem/estacionamento, sito a Rua Paraguai, próximo a Radio Capital. Valor de R\$ 230.000,00 – 4 apartamentos novos.
Apartamento Ed. Medeiros II, Área total: 122,04 m², Área útil: 103,0 m², Sala(1), Cozinha(1), Quartos(2), Suíte(1), Banheiro social(1), Área de serviço(1), Sacada(2), Garagem sim(1), Apartamento em ótima localização para investimento e moradia. Sendo um apartamento por andar composto por 1 suíte; 2 quartos, sala, cozinha; lavanderia externa; sacada frontal; banheiro social; 1 vaga de garagem coberta e vagas de estacionamentos. Rua João Maria Correia, 514 - FAG – R\$ 260.000,00
VILA FIRENZE –Rua Manoel Ribas, 2357, Centro. Área total 133m² sendo um suíte mais dois quartos, sala, cozinha, dois banheiros, área de serviço, dependência de empregada, uma vaga de garagem..... R\$280.000,00
VILLA MEDINE – Rua Minas Gerais, esquina com Olavo Bilac, Centro. Aproximadamente 280m² sendo três suítes, sala, cozinha, dependência de empregada, área de serviço, banheiro social, lavabo, 2 garagens. R\$ 800.000,00 –
Aceita-se imóvel de menor valor, veículo, e condições de pagamento.
Ed. MW com 157 m², Suíte mais 02 quartos, Sacada na Suíte e Sala, cozinha, copa e sala, área de serviço com varanda, uma vaga de garagem Rua Paraná, R\$ 260.000,00, aceita proposta, está alugado.
Ed. HANNOVER, com 127 m², semi mobiliado, Suíte mais 02 quartos, Sala, cozinha,

copa e sala, 2 garagens, térreo, valor de R\$ 250.000,00.

CASAS

CASA NA RUA SANTA CATARINA, 3187, Alto Alegre. Terreno com 420m² com 270m² de área construída sendo, uma suíte mais três quartos, sala em dois ambientes, cozinha, banheiro, edícula, varanda, área de serviço, garagem para dois carros, churrasqueira R\$ 650.000,00, aceita-se imóvel de menor valor como parte pagamento,
CASA 34 – MORADAS DE CASCAVEL I, c/ 2 quartos, bwc, sala, cozinha, e ampliação c/ copa e churrasqueira, área total construída de 70,00m2 – Valor de R\$ 120.000,00.
CASA RUA MARECHAL DEODORO, 3161 – Centro. Terreno com 600m² sendo 184m² de área construída. Uma suíte mais dois quartos, sala em dois ambientes, copa, dependência de empregada, área de serviço, garagem para 3 carros, churrasqueira... R\$ 630.000,00
CASA NO NOVO MILENIO – Rua Antonio Damiã, 600. Casa com 102m² de área construída, sendo três quartos, sala, cozinha, banheiro, escritório, nos fundos churras-queia e mais um banheiro. Terreno com 180m²..... R\$ 180.000,00
CASAS EM CONDOMINIO FECHADO NA RUA VISCONDE DO RIO BRANCO, com 100m², sendo 1 suíte mais 2 quartos, churrasqueira, sala em dois ambientes, cozinha, banheiro, vaga de garagem, fase final de acabamento R\$ 200.000,00
CASA NA RUA CONCORDIA, 415 – XIV de Novembro (Esplanada), de alvenaria com 1 suíte, 2 quartos, 2 salas, cozinha, banheiro, área de serviço, lavanderia e garagem para 2 carros – Valor de R\$ 180.000,00

COMERCIAL

- Área com 48.400m2 na BR 277, próxima ao Aeroporto, com condições de pagamento sendo 40% entrada e saldo em até 2 anos.
- 02 Salas Comerciais na Rua Jorge Lacerda, nº1151 com terreno de 553m² sendo 14x39,50 totalizando 168m² de área construída. R\$ 500.000,00
- Lotes Comerciais de Frente para Av. Brasil e BR 277, diversos tamanhos, consulte-nos.

RURAL

*24 alq no Gramadinho a 15 km do Trevo Carelli, acesso pela Estrada Rio da Paz, 6 alq de mato, 8 alq de eucaliptos com 7 anos, 5 alq. Mecanizados, 5 alq. Pasto, casa boa, estrebaria, água de poço e minas
*42alq. Em Catanduvas no calçamento para Biracema, 12 km da cidade, com 6 alq, mecanizados, 28 alq. De pasto e 8 alq. De reserva, 02 casas, estrebaria, toda cercada. R\$30.000,00/alq – Entrada mais dois anos de parcelamento. Aceita imóveis em Cascavel.
*493 hectares em Santo Antonio do Leste, comarca de Primavera do Leste – MT. Plantado soja, produz de 50 a 55 sacas por hectar. Pagamento parcelado em até 2 anos, aceita imóveis em Cascavel.
*Fazenda com 153,5 alq em Ibema – 5 km da cidade no calçamento – sendo 58 alq lavoura, 50 alq de refflorestamento pinus de 10 à 24 anos – 48,5 alq de reserva – Preço – 180.000/sacas de soja – Entrada + 2 anos.

www.renanimoveis.com.br

CRECI: J-3508



45 3224.5043

Fax 3038.5043

www.imobiliarialal.com.br

PLANTÃO/VENDA

9857-0708

Rua Marechal C. Rondon, 2206 1º Andar - Esq. c/ Av. Brasil

IMÓVEIS PARA VENDA

IMÓVEL	VALOR	ENDEREÇO	DESCRIÇÃO	TIPO	LOCALIZAÇÃO	CARACTERÍSTICAS	VALOR
Industrial	a combinar	BR-369 - CASCAVEL	5 alq. com 251 m de frente para a BR. 8.000m² de área construída	Prédio	R. Paraná, esquina com Pio XII - Centro		15.000,00
Área	6.750.000,00	Av. Rocha Pombo - PACAEMBU 13.349m². Excelente área em região nobre da cidade, acima da Faculdade Anhanguera		Prédio	R. General Osório, 3038	08 salas	8.000,00
Ponto Com.	40.000,00	Av. Brasil 7356 - CENTRO	Pizzaria, com equipamentos e instalações, 3 freezers, processador de alimentos, etc	Barracão	R. Orlando Vasconcelos, esquina c/Vasco da Gama	Barracão em construção, com área 1.356,22m²	15000,00
Barracão	2.200.000,00	R. Sandino Erasmo de Amorim 1758 - J.SOCIAL	Terreno 2.362,50m², com 1.691,50m² de área construída	Barracão	Rod Br 369	1000m²	5000,00
Barracão	1.200.000,00	R. Rio da Paz - HORIZONTE	Terreno 6.500m² com 1000m² construído - Clube A2, próprio para eventos	Barracão	Rod Br 369 KM 524	900m²	4000,00
Barracão	950.000,00	R. Gal. Osório 2462 - P.Q. SÃO PAULO	Terreno 910m², 680m² construído, aceita-se troca por área construída	Barracao	R. Fortaleza, 229 - Centro	900m²	3000,00
Chácara	1.000.000,00	Guavirá	9 alqueires, 5 de eucaliptos, 14 açudes, residência e quioski	Barracão	Rod Br 369	600m²	3000,00
Prédio	780.000,00	R. Rio de Janeiro - CENTRO	Terreno 350m², prédio 634m², c/ 2 apartamentos e uma sala comercial	Barracão	R. Mobral, 684 - Maria Luiza	370m²	2500,00
Sobrado	219.000,00	R. Marechal Floriano, 2142 - NEVA	100m², + 2 quartos, sacada, churrasqueira, ótimo acabamento	Barracão	R. Pio XII, 564 - Neva		2000,00
Sobrado	270.000,00	R. São Luiz 271 - CENTRO	103,30m² de área construída, 1 suíte+ 2 quartos, sala, cozinha, lavabo, churrasqueira	Sala Coml.	R. Recife, 1963 - Centro	104,09m²	consulte-nos
Sobrado	720.000,00	R. Santa Clara 784 - ROMA	Terreno 360m², 180m² de construção, excelente acabamento, piscina	Sala Coml.	Av. Toledo,297 - Centro	67,34m²	consulte-nos
Apartamento	750.000,00	R. Paraná - CENTRO - Edif. Piazza	258m², 185m² privativo, 2º andar, 1 suíte + 2 dormitórios, 2 garagens, piscina	Sala Coml.	R. Recife, 1991 - Centro	50,82m²	consulte-nos
	700.000,00	R. Manoel Ribas 2621 - MEDITERRANE1º andar, com 3 quartos+ suíte, 2 salas, cozinha mobiliada, 2 vagas de garagem		Sala Coml.	R. Piquiri, 381 - Centro	100,00m²	1.200,00
	650.000,00	R. Visconde de Guarapuava 1587 - CENTRO 10º andar, 1 por andar, suíte com closet + 2 quartos, dep. Empregada, 2 garagens		Sala Coml.	Pr. 180 - Estrada Boa vista de Aparecida		1.000,00
	330.000,00	R. Marechal Cândido Rondon 2441 - CENTRO	196m², 1 suíte + 3 quartos, 2º andar, c/ elevador, edifício Vila Bella	Sala Coml.	R. Antonio A. Massaneiro, 154 - Sl. 1103 - Ed. Felipe Adura	46,00m²	500,00
	225.000,00	R. da Lapa 2862 - CENTRO	146m², 4 dormitórios, sendo um suíte, 1º andar, baixo valor de condomínio	Apto R Mato Grosso,1637 -Apto 1101 - 11º Andar -Ed. Belle Maison	02suíte,02qtos,sala,copa,coz,lavanderia, churrasqueira,02 vaga garagem		1.850,00
	215.000,00	R. Curitiba (entre M. Floriano e Vis. R. Branco)	65m², 2 garagens, 6º andar, 2 quartos, sacada, frente pra rua	Apto	R. Paraná,1611 - Ed. Piazza - Centro	suíte,02qtos,sala,coz, área de serviço, garagem,	2.000,00
	170.000,00	R. João de Matos 1145 - Res. CRISTAL	90,21m², 2º andar, 3 quartos, sala, cozinha, bwc, área de serviço, 1 garagem	Apto	R. Manoel Ribas, 2621 - Apto 01 - Centro	suíte,02qtos,sala,coz,bwc,dep. de empregada, área de serviço,garagem	1.500,00
	150.000,00	R. Das Palmeiras 3426 - COQUEIRAL	76m², 2 quartos, sala, cozinha, sacada, garagem	Apto R. Duque de Caxias, 664 - Apto 61 Duplex - Res. Verona	02qtos,sala,coz,02bwc,closet em um dos quartos, churrasqueira, garagem		1.200,00
	145.000,00	R. Rio Grande do Norte - SÃO CRISTÓVÃO	Res. Dalmina, 3 quartos, sacada com churrasqueira, imóvel novo	Apto	R. Recife, 1469 - Apto 104 - 1º Andar - Centro	suíte,02qtos,sala,coz,bwc,02 vagas de garagem,salão de festa, sacada	1.200,00
	140.000,00	R. Rafael Picoli - COUNTRY - Res. COL. VERDE	Apartamento térreo, suíte + 2 quartos, condomínio com piscina, 74,23m²	Apto	R. Carlos de Carvalho, 4066 - Ed. Monte Alto	suíte,02qtos,salacoz,bwc,sacada, área de serviço, garagem	1.200,00
	125.000,00	R. Natal 2056 - CENTRO - MORADA DO SOL	4º andar, 2 quartos, sala, cozinha, copa, garagem	Loft	R. Rio de janeiro, 1405 - Ed. Alto Leblon	suíte,sala/coz,área de serviço,garagem	1.200,00
	96.000,00	R. Cipreste - PARQUE VERDE - Res. Palmeira 2º andar, 2 quartos, financia, condomínio baixo, vigilância 24 horas, reformado		Apto	R. Marechal Candido Rondon, 2441 - apto 101 - Vila Bella	suíte,02atos,sala,coz,bwc,área de serviço,garagem	900,00
	96.000,00	R. Tamoiás 147 - ALTO ALEGRE (S. Cruz)	61,5m², sendo 45,10m² privativo, 2 quartos - Res. NOVA CONQUISTA	Apto	R. Fortaleza, 2903 - apto 211 e 213 - Ed. Lyon -	02qtos,sala,coz, bwc, sacada, churrasqueira, garagem	750,00
Casas	750.000,00	R. Natal 475 - CENTRO	Terreno com 660m², 420m² de área construída, piscina, aquecimento a gás	Apto	R. Parana, 6378 - Apto 42 - 4º andar - Res. Pacific	02qtos,sala,coz.bwc.sacada com churrasqueira, lavanderia, garagem	700,00
	750.000,00	R. Fagundes Varella, 2813 - RECTº TROPICAL Ter. 387,5m², casa 230m², 4 suítes, lareira, gar. 4 carros, ótimo acabament		Apto	R. Presidente Bernardes,2397 - Apto 404 - Ed. Poletti	Mobiliado, 02qtos,sala,coz,bwc,garagem	700,00
350.000,00	R. Nhambiquaras 1486 - SANTA CRUZ	194m² de área construída, terreno 366m², suíte + 2 quartos, com móveis sob medida		Apto	R. Mato Grosso,1544 - Cond. American Park	suíte,02qtos,sala,coz,bwc,garagem	650,00
	265.000,00	R. São João 417 - JD SEMINÁRIO - Edif. S. Maria	Terreno 364m², de esquina, com casa de 63m²	Apto	R. Otelo Celestino de Castilho,1038 - Apto 14 - Dom Otavio	02qtos,sala,coz,bwc,garagem	500,00
	250.000,00	R. São Francisco 565 - ROMA	Terreno 15 X 27,5 com casa construída nos fundos de 80m²	Apto	R. Manoel Ribas, 2001 - Apto 34 - Ed. Sirius - Neva	02qtos,sala,coz,bwc,espaço para estacionar	500,00
	200.000,00	R. Samambaias 793 - GUARUJÁ	Terreno 13X24, esquina, com 120m² de área construída	Apto	R. Carlos Bartolomeu, 993 - Apto 402 Bl 21 - Res. João de Barro	02qtos,sala,coz,bwc,garagem	500,00
	190.000,00	R. Espaço Verde 136 - ROMA	Terreno 180m², com 85m² construído, suíte + 1 quarto, laje, aquecimento a gás	Apto	R. Carlos Bartolomeu, 993 - Apto 101 Bl 21 - Res. João de Barro	02qtos,sala,coz,bwc,garagem	500,00
	150.000,00	R. Marechal Deodoro 2178 - NEVA	95m² de área construída, terreno de 120m², 3 quartos, edícula com churrasqueira	Kit.	R. Marechal Floriano, 3335 - Res. Bless	Mobiliada, qto/sala,coz,bwc,garagem	360,00
	130.000,00	R. Prof. Oroezingo Cordeiro de Jesus - XIV Nov.	Lote 17 X 25, casa medindo 110m², 3 quartos, alvenaria forro madeira	Kit.	R. Administração, 1307 - kit. 03 - Res. Athenas	qto/sala/coz,bwc.	280,00
	120.000,00	R. Tomé de Souza 1026 - JD. VENEZA	Terreno 360m² com 50m² de área construída, alvenaria, forro de madeira	Kit.	R. Osvaldo Cruz, 3941 - canceli	02qtos,sala/coz,bwc	250,00
	120.000,00	R. João Antonio de Matos 89 - PIONEIROS	Em condomínio, com 2 quartos, sala, cozinha, bwc, lavanderia, garagem, 60m²	Kit.	R. Agronomia, 227 - ~Jd. Universitario	qto,sala,/coz,bwc,garagem	180,00
Terrenos	1.650.000,00	R. São Luiz 745 - CENTRO	Terreno medindo 1650m² (30X55), ótima localização; Lote 07A, Quadra 261	Kit.	R. Osvaldo Cruz, 3941 - canceli	qto,sala/coz,bwc.	170,00
	1.000.000,00	R. Vitória 1787 esq. Com Visc. R. Branco - NEVA	Terreno medindo 22 X 44 metros, em frente ao Muffatão da Neva, 968m²	Casa p/ eventos		PR. 180 - Km 07 02qtos, sala lareira, mezanino, bwc, churrasqueira	consulte-nos
	950.000,00	R. São Paulo - Lote 15 Quadra 385 -CENTRO	988m², excelente lote medindo 20 X 49,4, entre ruas Pio XII e Oswaldo Cruz	Casa Coml	R. Mato Grosso,2499 - Centro	suíte,02qtos,02salas, coz, churrasqueira, área de serviços, garagem	6.000,00
	750.000,00	R. Manoel Ribas - CENTRO	720,80 metros (17 X 42), Lote 02B, Quadra 428	Sobrado	R. Washington Luiz, 602 - Parque São Paulo	suíte,02qtos,sala,coz,bwc,garagem	1.200,00
	500.000,00	R. Pará - COUNTRY	Terreno medindo 17,5 X 55 (962,50m²) com casa de alvenaria medindo 119m²	Casa	R. Ivan Serpa, 829 - Country	03qtos,sala,coz,bwc,garagem	1.200,00
	450.000,00	R. Manoel Ribas 4216 - CANCELLITerreno de 890m², 17 metros de frente, com 2 casas, 1 alvenaria e outra de madeira		Casa	R. Cambará, 350 - Cidade Verde	suíte,02qtos,sala,coz,bwc,churrasqueira, lavanderia	1.200,00
	440.000,00	R. Rio de Janeiro - CENTRO	440m² (20 X 20 metros); Quadra 401, Lote 01-A	Casa	R. Acquilino Massochin,722 - Canadá	03qtos,sala,coz,bwc,garagem	850,00
	300.000,00	R. Santa Clara 165 - ROMA	630m², sendo 23 metros de frente - Quadra 15, Lote 02	Casa	R. Quaresmeira,84 - Recanto Tropical	suíte,02qtos,sala,coz,bwc,garagem	800,00
	150.000,00	R. José Bernardo Rosa - JD. PADOVANI	Lote 11, Quadra 45 - 250,59m² (10 X 25 metros)	Casa	R. Vitoria,1985 - casa 02 - Neve	02qtos,sala,coz,bwc,garagem	650,00
	85.000,00	R. Oliva - UNIVERSITÁRIO	Lote 12 X 32 metros - Rua asfaltada - Aceitamos CARRO	Casa	R. Orlando Vasconcelos, 1361 - Vila Dione	02qtos,sala,coz,bwc,garagem	650,00
	50.000,00	R. Trav. Araucária - FLORESTA - Pazzinato	430,56m², rua com calçamento, aceitamos carro	Casa	R. Edí Domingos Dalla Costa, 1604 - Vila Dione	03qtos,sala,coz,bwc,garagem	600,00
				Casa	R. Plínio Salgado, 1390 - Casa 02 - Neva	02qtos,sala,coz,bwc,garagem	500,00
				Casa	R. Marechal Deodoro, 2043-A - Neva	madeira, 03qtos,sala,coz,bwc,garagem	450,00
				Casa	R. Rui Barbosa, 686	madeira, qto,sala,coz,bwc,garagem	400,00

BRISA IMÓVEIS

CRECI 3247-J

Tel.: (45) 3225 3399 / 9972 3399

**PRÉDIO AV BRASIL - 800m² TERRENO - 800m² área construída. -
1 sala comercial, e 2 apartamentos.**

**Terreno 660,00m² -
Rua Marechal Floriano,
entre a Rua Vitória e Cuiabá.**

**Fazenda em Sorriso MT 1200 he pronta
para plantio de soja, aceita imóveis em
Cascavel como parte de pagamento.**

**Terreno no condomínio BRISA DO LAGO
PERMUTA-SE POR IMÓVEL COMERCIAL.**

**Quadra na Av. Brasil 5.005m² com 3267m²
de área construída.**

**TERRENO ESQUINA Na Rua Maranhão R\$
300.000,00**

**3.3 alqueires mecanizados casa alve-
nária, colonia São Francisco, a 2800mts
do calçadão R\$ 320.000,00**

Terrenos no Jd Gramado.

**Quadra
com 6.000m²
na marginal 467
Jd Gramado a
4 quadras da
av Brasil
120,00 x 50,00**

**Vende-se casa na Marina de Boa Vista
da Aparecida, terreno 900m², casa com
180m².**

**11 alqueires mecanizados com casa, bar-
ração, poço artesiano - a 20 minutos de
Cascavel e 800mts da BR 277.**

**Área de 75.000m² com 152m
de frente para a BR 277.**

**18 alqueires mecanizados com boa
aguada. a 3 km do pedagio/ ferroeste**

**Apto no Ed Helena Rua Mato Grosso -
Prox. hospital São Lucas - 172 m² com 2
vagas gar , suite , 2 qtos 2 salas coz, la-
vanderia, PERMUTA-SE por
imóvel comercial .**



SETEMBRO IMÓVEIS LTDA

FONE: 3225-4233 - Av. Brasil, 5986 - 1º andar - Centro

email: setembroimoveis@certto.com.br | www.setembroimoveis.com.br

IMÓVEIS PARA VENDA

APARTAMENTO:01 suíte máster,02 suítes,sala c/ 02 amb.cozinha,lavabo,área serviço c/bwc(piscina aquecida,palyground,salão festa e academia,02 vaga garagem.R.Minas Gerais,1930 Centro Edif. Vila Medine.....R\$ 850.000,00.
APARTAMENTO:01 suíte máster e closet,02 qtos,sala c/ 02 ambiente,copa,cozinha ,lavabo, bwc c/ área serviço, escritório,02vaga gar. Área total 352m2R\$ 780.000,00.
APARTAMENTO:(em construção) 01 suíte máster,02 suítes,lavabo,bwc,sala jantar/cozinha,área serviço,03 vaga garagem,portaria,piscina,sala de jogos,salão de jogos e festa.R.Vicente Macha- do,2000 Country Edif. Le Prestige.....CONSULTE-NOS.
APARTAMENTO:02 qtos,sala, cozinha,bwc,01 vaga gar.des.R.João Padilha,317 Lot.Fag R\$125.000,00.
CASA ALVENARIA:02 suíte,03qtos, 02 sala,copa,bwc,lav,churr. 02 vaga gar.R.Terezina,367 Centro.....R\$ 550.000,00.
CASA ALVENARIA:01 suíte,02qtos,02bwc,cozinha,churr.área serviço.R.Terezina,283 Cen- tro.....R\$ 398.000,00.
CASA ALVENARIA:1 suíte,3qtos,sala,coz,área ser,2 gar.Fte sala ,coz. e desp. e Bwc.R.Vinicius Moraes1392 Los Angeles.....R\$ 395.000,00
CASA ALVENARIA: 02qtos, sala, cozinha, bwc, lav. Gar/c/churr.R.Barawanas,1.189 Sta Cruz.....R\$180.000,00.
CASA ALVENARIA: 1 suíte,2 qtos,sala/copa,cozinha,bwc ,área serv. e gar.R.Presidente Kenn- dy,3068R\$380.000,00
CASAALVENARIA:2qtos,sala,cozinha,bwc,abrigo carro.edícula c/2qtos,bwc, sala,coz., lavanderia. churrasqueira .R.Cap.Bendito Bragança529 Sta . FelicidadeR\$285.000,00
CASA ALVENARIA:1 suíte,2qtos,sala, cozinha,bwc,lav. e gar.R.Cuíaba,917 Jd.Mº Luiza R\$270.000,00]
CASA ALVENARIA: 02qtos, sala,cozinha, bwc, edícula inacabada.R.Das Gaivotas,175 FlorestaR\$130.000,00.
CASAALVENARIA:3qtos,sala,coz.,bwc,gar.,área serv.+ casafdos:2qtos,bwc,sala,cozinha,despensa, garagem c/ churrasqueira.R.Ciencias Sociais,990 esq. Agronomia Jd. UniversitárioR\$240.000,00
CASA ALVENARIA:2 qtos,sala,cozinha/copa, bwc,lav.R. Edi Domingos Dalacosta,1.640 Vila DioneR\$240.000,00
CASA ALVENARIA:3 qtos,sala,cozinha,área serv. garagem,2 carros. R.Itaquatiras,1.203 Sta CruzR\$200.000,00
CASA ALVENARIA:2 qtos,sala,cozinha,2bwc e lav.R.Kamaças,214 Sto Onofre....R\$160.000,00
CASA ALVENARIA:3 qtos,sala cozinha,bwc,lav. e gar.c/69,25m2 R.Publio Pimentel 1.829 São Sta CruzR\$148.000,00

CASA ALVENARIA:3qtos,sala,cozinha,bwc,área serv. e gar.R.Luiz A.Pereira,771 Sta FelicidadeR\$130.000,00
SOBRADO:2qtos,2 bwc,sala, cozinha,área serv. espaço p/ carro.R.Viscond de Guarapuava,4.702 Res.Monte BeloR\$ 170.000,00
IMÓVEL ESQ.P/ CLINÍCAS:sala comercial 98m2,cozinha,bwc.casa parte cima:1 suíte,2qtos,bwc c/ hidro.parte baixo: sala cozinha,área serv. gar. E churr.área construída342,26 m2R.Curitiba,135 esq. Souza Naves Centro.....R\$1.150.000,00
TERRENO:Br277 próximo Portal Churrascaria área de 10.059m2(aceita Proposta R\$2.000.000,00
TERRENO:Br369 Km 501 (Primeiro trevo acesso a Corbélia área 4.221 m2R\$650.000,00
TERRENO: R.Afonso Pena,2.300 Centro (casa madeira) área 948,75m2.....R\$625.000,00
TERRENO: R. Emir Sfair lot.Fag (02 terrenos de 15x35 área total 1.050m2 vende-se separadoR\$600.000,00
TERRENOS:R.Pedro Baú,756 Turisparque-fdos transportadora Mercúrio 2 lotes de esquina c/1 barracãoR\$450.000,00
TERRENO:R. Da Lapa,711 Jd Maria Luiza área 546m2(já tem consulta préviap/ 8 pavimentosR\$350.000,00
TERRENO:R.Souza Naves,2107 Pq.São Paulo 9C/ casa mista área 514,14m2 aceita proposta á vista imóvel em CtbaR\$325.000,00

IMÓVEIS PARA LOCAÇÃO

APARTAMENTO:3qtos,sala,cozinha.lav,1 vaga garagemR. Fco Bartinik,1.947 Pq. Verde Res. Cascavel(sem cond.).....R\$600,00
CASA ALVENARIA:1 suíte, 2qtos, sala, coz., lav. 02 bwc + peça em anexo c/01bwc R. Kamaças, 214 - Sto OnofreR\$500,00.
APARTAMENTO:2qtos,sala,cozinha,bwc,,1 vaga gar.R. Visconde Guarapuava,3205 (cond+- 12 0,00).....R\$500,00
APARTAMENTO:2qtos,sala,cozinha,bwc,,1 vaga gar.R. Visconde Guarapuava,3205 (cond+- 12 0,00).....R\$500,00
APARTEMENTO:2qtos,sala,cozinha,área serv.1 vaga gar..R.Carlos Bartolomeu Cancelli,993 Res. João Barro.(cond.+150,00)..R\$450,00
SALA COMERCIAL: área de 100m2 bwc, garagem,c/porão de 50 m2.Av.Barão io Branco 1501 sala 1.....R\$1.400,00
SALA COMERCIAL: área total de 90m2, bwc, garagem.Av. Barão Rio Branco 1501 sala 2..... R\$1.200,00
BARRACÃO: c/ 200m2 e porão parte cima 80m2 , 1 bwc.Av.Barão Rio Branco 1525 São Cristo- vão.....R\$1.100,00

CRECI 1855J

Allenburg
Residencial
PRONTO PARA MORAR

Dresden
Residencial
EM CONSTRUÇÃO

Stuttgart
Residencial
EM CONSTRUÇÃO

OPÇÃO DE FINANCIAMENTO DIRETO COM A CONSTRUTORA



Apartamentos com 2 e 3 quartos

É tempo de realizar

1 ou 2 vagas de garagem



2 quartos

Sala de estar / jantar
Banheiro Social
Cozinha
Área de Serviço

1 ou 2 vagas na garagem

Área total de 90m² | Área privativa de 60m²

Área aproximada



3 quartos

Sala de estar / jantar
Banheiro Social
Lavabo
Cozinha
Área de Serviço

2 vagas na garagem

Área total de 120m² | Área privativa de 73m²

Área aproximada

Rua Rafael Picoli, 2791, 2827 e 2863
Cascavel - PR

Lazer

Salão de festas
Churrasqueira
Playground
Praça com bancos e floreiras

Segurança

Guarita de segurança
Garagens no subsolo
Câmeras de vigilância
Cerca elétrica em todo o condomínio

Central de vendas

(45) 3224.3886
(45) 9971.2664

vendas@krum.com.br

www.krum.com.br

K
KRUM
CONSTRUTORA

Realizando sonhos em cada detalhe

Todas as imagens, fachadas e plantas com sugestões de decoração são de caráter ilustrativo, não fazendo parte do contrato de aquisição do imóvel.

Creci J 4635.



Mega Sul

Imobiliária

Seu sonho, nosso projeto!

Av. Carlos Gomes, 1956, Maria Luiza - Cascavel - PR

Fone: (45) 3224-7250 | (45) 9931-2121 / 9958-9191

www.megasulimobiliaria.com.br

VENDAS

SOBRADO TRIPLEX NA FAG, novo, pronto p/ morar, 155m², 01 suíte, 02 quartos, sala, copa, lavanderia, wc social, lavabo, sacada, 02 vagas de garagem. **R\$ 350.000,00.**

SOBRADO NO MARIA LUIZA, cond. Maria Luiza III, 162m², 01 suíte + 02 quartos, sala estar/jantar, cozinha, sacada, churrasqueira, 03 vagas de garagem. **R\$ 350.000,00**

SOBRADO NO SÃO CRISTOVÃO, semi mobiliado, 120m², 01 suíte + 02 quartos, sala de estar/jantar, cozinha e 02 vagas de garagem. **R\$ 350.000,00.**

SOBRADO NA NEVA, Rua Marechal Deodoro, 192m² de terreno, 118m² de área construída, suíte c/ closet + 02 quartos, garagem p/ 03 carros. **R\$ 370.000,00.**

SOBRADO MARIA LUIZA, 126m² construído, terreno de 210m², 01 suíte c/ sacada, + 2 quartos c/ sacada, garagem p/ 4 carros. Excelente acabamento **R\$ 395.000,00**

APARTAMENTO FAG, Rua João Padilha, 66m² área útil, 02 quartos, sala e cozinha individuais, sacada e 01 garagem coberta. **R\$ 145.000,00.**

APARTAMENTO NO PIONEIROS CATARINENSE, a partir de 74m² total e preços a partir de **R\$ 150.000,00**

APTO EDIFÍCIO TOTTEHAM, 77m² total, 54m², privativo, 3º andar, sala, cozinha, lavanderia, 02 quartos, banheiro, sacada c/ churrasqueira e garagem. **R\$ 170.000,00**

APTO PQ SÃO PAULO, 89m² área total, 57m² privativo, 01 suíte, 01 quarto, sacada c/ churrasqueira, aquecimento a gás e duas vagas de garagens. A partir de **R\$ 179.000,00**

APTO DE FRENTE P/ O LAGO MUNICIPAL, 92m² de área total, 02 quartos, sacada, c/ churrasqueira e opção p/ 02 vagas de garagem. **A partir de R\$ 180.000,00.**

APTO COMERCIAL/RESIDENCIAL, 3º andar do Edifício Sul Brasileiro, em frente a Catedral. 70m² total, 56m² útil, 02 quartos, sala, cozinha e WC. **R\$ 180.000,00**

APTO COQUEIRAL, novo, pronto p/ morar, 117m² área total, 01 suíte, 02 quartos, piso laminado nos quartos e porcelanato nas demais peças. **R\$ 230.000,00**

CASA JD SANTA CRUZ, nova, pronta p/ morar, 70m², 03 quartos, sala, cozinha, banheiro, área de serviço e garagem. **R\$ 145.000,00**

CASA PQ SÃO PAULO, Gen. Osório /Pres. Castelo Bco, laje, 02 quartos, sala/cozinha, WC e lavanderia vaga de garagem. **R\$ 150.000,00**

CASA JDANGRADOS REIS, nova, laje, 03 quartos, sala, cozinha, banheiro, 02 vagas de garagens, terreno de 125m². **R\$ 155.000,00**

CASA RESIDENCIAL AGUAS CLARAS, R. Visconde do Rio Branco, 100m², 1 suíte, 2 quartos, garagem e demais dependências. Pronta p/ morar..... **R\$ 170.000,00**

CASA JD CANADÁ, 92m² área total, 01 suíte, 02 quartos, sala de estar, sala de jantar, cozinha, garagem p/ 2 carros e terreno de 250m². **De R\$ 300.000,00 por R\$ 280.000,00**

CASA NO JD ACLIMAÇÃO, Rua Preside Kennedy 3484, 108m² de área construída e terreno 14 x 30 = 420m². **R\$ 300.000,00**

CASA TROPICAL, Rua São Luiz, semi mobiliada, 01 suíte + 02 quartos, sala, cozinha, área de serviço, garagem p/ 03 carros. ... **R\$ 315.000,00**

TERRENO NO MONTREAL, Rua Souza Naves Sul, asfalto, terraplanado, bem localizado, 10 x 20 = 200m², **R\$ 75.000,00.**

TERRENO NO INTERLAGOS, 2 terrenos de 536,40m², total de 1.072,80m². **R\$ 75.000,00 cada.**

TERRENO JD ESMERALDA, Rua Turquesa, 12 x 38 = 456m², bem localizado **R\$ 110.000,00**

TERRENO JD. MARIA LUIZA, Rua Mascarenhas de Moraes, 12x40m = 480m², terreno muito bem localizado, **R\$ 240.000,00.**

DESTAQUE



Terreno Jd Montreal,
Rua Souza Naves Sul,
asfalto, terraplanado
e bem localizado.

R\$ 75.000,00

Prosperidade e riquezas haverá na sua casa,
e a sua justiça permanece para sempre.
Salmos 112:3

o g p

2014

A Saraiva de Rezende
deseja que esse novo
ano seja motivado pelo
esforço do trabalho
e recompensado
pela felicidade
e realizações!



Rua São Paulo, 1.151
Sala 15 - C. 4 Estações
Centro - Cascavel - PR
www.saraivaderezende.com.br

45 3225.8182

Plantão de Vendas:
45 9106.6460



FAÇA PARTE DESSE TIME
ENTRE AS MELHORES EMPRESAS
PARA TRABALHAR NO BRASIL

SR.

SARAIVA DE
REZENDE
CONSTRUTORA

Realizando Sonhos!



estrelícia

E D I F Í C I O

SUA NOVA CASA TEM MUITO
MAIS DO QUE BELEZA

**ENTREGA
DEZ. 2015**



**EM BREVE
APARTAMENTO
DECORADO**



RUA DA BANDEIRA - 767



edifício tulipa

MARQUE UMA VISITA PRONTO PARA MORAR
APARTAMENTO DECORADO

**ULTIMAS
UNIDADES**

RUA PARANÁ ESQUINA C/ SIQUEIRA CAMPOS - 742

Contato
45 3223 2586
45 9972 7215

CVB
CONSTRUTORA

VIVER BEM

Rua Washington Luiz, 77
Parque São Paulo - Cascavel - PR
www.construtoraviverbem.com.br



Endereço: Rua Antonina esq. Rua Antônio Alves Massaneiro, 2637 - Centro - Cascavel

Vendas: (45) 3038-0404 | Plantão: (45) 9825-0505

www.mionediasimobiliaria.com.br

APARTAMENTOS

GUILHERMO – Aptos com 2 dormitórios, sala de jantar/estar, cozinha, bwc social, área de serviço e 01 vaga garagem – Rua Veneza – Jardim Itália **A partir R\$ 112.000,00;**

RESIDENCIAL FAMILY – Com 3 dormitórios, sala de estar/jantar, cozinha, área de serviço, 1 vaga de garagem, Playground, Piscina, Salão de festas, quadra poliesportiva - Rua Osvaldo Cruz – Centro **R\$ 165.000,00;**

EDIFÍCIO BONSAI – Com 2 dormitórios, sala de estar/jantar, cozinha, área de serviço, bwc social, sacada com churrasqueira, 1 vaga de garagem, previsão de entrega 10-2014 – Rua Carlos de Carvalho 3073– Centro **R\$ 130.000,00;**

MEDEIROS – Com 3 dormitórios sendo 1 suíte, sala de estar, cozinha, área de serviço externa, sacada, bwc social 1, 1 vaga de garagem coberta + descoberta – Rua João Maria Correia – Santa Cruz..... **R\$ 240.000,00;**

EXCELLENCE – Apartamento com 04 suítes, 03 salas, cozinha, sacada, bwc social, lazer churrasqueira e piscina – área de serviço – dormitório de empregada – armários na cozinha, closet, banheiro, sala e área de serviço, piso porcelanato e laminado - 04 vagas de garagem - CENTRO - **R\$ 1.500.000,00**

ALTO LEBLON - Apartamento com 2 dormitórios sendo 1 suíte, 2 salas, cozinha, área de serviço, bwc social e porcelanato, 2 vagas de garagem cobertas, churrasqueira, piscina e varanda gourmet. CENTRO **R\$ 360.000,00**

CASAS

COLMÉIA – Rua Medianeira, nº 279 – esq. Serra Grande - Casas com 3 dormitórios, sala de estar/jantar, cozinha, área de serviço, bwc social, 01 vaga de garagem Frente pra Rua **A partir de R\$ 115.000,00;**

CANADÁ – Rua Salgado Filho – 97,00m² de área construída, 250,00m² de terreno com 2 dormitórios sendo 1 suíte, sala de

estar/jantar, cozinha, área de serviço, bwc social, churrasqueira, 2 vagas de garagem **R\$ 298.000,00;**

FLORESTA - Rua Beija-Flor, 80,00 m² de área construída, com 360,00 m² de terreno, 3 dormitórios sendo 1 suíte, sala de estar/jantar, cozinha, bwc social, área de serviço **R\$ 120.000,00;**

PARQUE SÃO PAULO – Rua General Osório – 192 m² de terreno sendo 116 m² de área construída com 3 dormitórios, sala, cozinha, churrasqueira, lavabo, á. serviço, 2 vagas de garagem, Com acabamento em porcelanato, laminado, cubas e banheira de hidromassagem **R\$ 340.000,00;**

PACAEMBU - Rua matelândia - 240 m² de terreno - 147 m² de área construída com 03 dormitórios sendo 01 suíte, 02 salas, cozinha, bwc social, lavabo, área de serviço, 02 vagas de garagem, acabamento em laminado e porcelanato- **R\$ 338.000,00**

SOBRADOS

COQUEIRAL – Rua João de Mattos nº 263 – 471,75m² de terreno sendo 291,74m² de área construída, com 3 dormitórios sendo 2 suíte 1 com closet e sacada, sala de estar/jantar, escritório, sala de espera, bwc social, lavabo, cozinha planejada, área de serviço, dependências de empregada, despensa, churrasqueira, 6 vagas de garagem descoberta **R\$ 660.000,00**

CANCELLI – Rua Terezina - 133,00m² de terreno sendo 134 m² de área construída com 3 dormitórios sendo 1 suíte, ampla sala de estar/jantar, cozinha, bwc social, lavabo, área de serviço, sacada, 2 vagas de garagem, acabamento em laminado, gesso **R\$ 398.000,00;**

COUNTRY – Rua Acre – 200 m² de terreno sendo 160 m² de área construída com 3 dormitórios sendo 1 suíte, bwc

social, lavabo, sala de estar e jantar, cozinha mobiliada, edícula com churrasqueira, área de serviço, 2 vagas de garagem **R\$ 390.000,00;**

TERRENOS

OPORTUNIDADE - Terreno no centro - próximo ao shopping JL com 660,00m² - 12x55 por **R\$ 330.000,00.**

CANADÁ – Ótima localização na Rua São Borja – 490,00m² **R\$ 238.000,00.**

CANCELLI – Próximo ao Supermercado Muffatão da Cancelli na Rua Mário C. Martini – 457,50 m²..... **DE R\$ 220.000,00 por R\$ 198.000,00**

TERRENO INDUSTRIAL BR 467 – 22.000,00m² – 181,00 metros de frente para BR ... **R\$ 1.700.000,00.**

TERRENOS INDUSTRIAIS BR 277 – 20.000,00 m² de área total de frente para a BR 277 (R\$ 200,00 o metro quadrado) e na lateral da BR 277 (R\$ 150.000 metro quadrado).

OPORTUNIDADE R\$ 510.000,00. COQUEIRAL

Sobrado em Condomínio fechado, localização privilegiada. Na parte superior uma suíte ampla com closet, espelho, cabeceira da cama e dois bidês, dois quartos e bwc. Sacada em todos os quartos. Na parte inferior, sala de estar, sala de jantar, cozinha planejada, lavabo, área de serviço, aquecedor a gás, despensa, área própria para varal e duas vagas de garagem. Espaço com churrasqueira e quintal. O condomínio possui área de lazer com salão de festas, piscina aquecida, jardim, quiosque e sistema fechado de Tv (segurança) com câmeras externas.



ÁREA PRIVATIVA: 92M²

ÁREA TOTAL: 152,2M²

- SALA EM 2 AMBIENTES
- SACADA COM CHURRASQUEIRA
- 1 SUÍTE
- 2 DORMITÓRIOS
- BANHEIRO SOCIAL
- COZINHA
- ÁREA DE SERVIÇO
- 2 VAGAS LATERAL DE GARAGEM

Nós confiamos em Deus



PLANTÃO DE VENDAS:
(45) 3225-1244 / 9962-9827 / 9971-5768 / 9952-4546

CRECIJ0456

IMOBILIÁRIA MANTOVANI

UNIQUE O F F I C E

Único. Como ele só. Exclusivo. Como você.

Chegou o mais inovador edifício comercial já lançado em Cascavel.

17
pavimentos

3
pavimentos de
estacionamento

2
privativos

1
rotativo

4
elevadores

diferenciais

- Localização privilegiada
- Avançada tecnologia construtiva
- Edifício inteligente (automação predial)
- Itens de sustentabilidade
- Sistema de prevenção de incêndio sprinklers
- Flexibilidade na montagem de layouts personalizados
- Infraestrutura para ar-condicionado split
- Térreo decorado e áreas comuns com iluminação natural e alto padrão de acabamento
- Fachada com vidro refletivo (estrutural glazing)

**OBRA EM
ANDAMENTO**



**Visite o showroom
com sala decorada**
Rua Minas Gerais, 1930 | Cascavel - PR

PROJETO E INCORPORAÇÃO



INTERIORES



CONSTRUÇÃO



CENTRAL DE VENDAS

WWW.NBCARQUITETURA.COM.BR
9940-9995
3039-3450



www.imobiliariaseleta.com.br

AVENIDA TOLEDO, 355
(45) 3039-0030 | 9904-1920
Plantão de vendas: 9901-0707



VENDAS

LANÇAMENTOS

R. CRISTOVÃO COLOMBO | APARTAMENTOS A PARTIR DE R\$ 225.000,00 | 1 SUÍTE, 2 QUARTOS, BWC SOCIAL, SALA DE ESTAR, SSALA DE JANTAR, COZINHA, ÁREA DE SERVIÇO, GARAGEM, SACADA COM CHURRASQUEIRA | COD. [542]

APARTAMENTOS

R. JORGE LACERDA | RES. QUINTA DO SOL | 03 QUARTOS, SALA ESTAR / JANTAR, BWC, ÁREA DE SERVIÇO, 01 VAGA DE GARAGEM, SALÃO DE FESTAS, CHURRASQUEIRA, PLAYGROUND | **R\$ 130.000,00** [CÓD. 768]

R. FORTALEZA | B. TROPICAL | RES. LUCANO | 02 QUARTOS, SALA ESTAR, COZINHA, ÁREA DE SERVIÇO, BWC, CHURRASQUEIRA, GARAGEM | **R\$ 135.000,00** [CÓD. 771]

R. MANAUS | RES. ECOVILE | 01 SUÍTE, 02 QUARTOS, SALA ESTAR / JANTAR, COZINHA, ÁREA DE SERVIÇO, 02 VAGAS DE GARAGEM, PLAYGROUND, SACADA C/ CHURRASQUEIRA, SALÃO DE FESTAS | **R\$ 265.000,00** [CÓD. 772]

R. MARECHAL DEODORO | EDIFÍCIO PORTO SANTO | 11º ANDAR | 02 QUARTOS, SALA DE ESTAR / JANTAR, COZINHA, ÁREA DE SERVIÇO, BWC, GARAGEM, ÓTIMA LOCALIZAÇÃO | **R\$ 195.000,00** [CÓD. 777]

R. FORTELEZA | EDIFÍCIO SALGADO FILHO | EM CONSTRUÇÃO | ENTREGA PARA OUTUBRO DE 2015 | OPÇÃO DE APARTAMENTOS OU DUPLEX | 01 SUÍTE, 02 QUARTOS, SALA DE ESTAR, SALA DE JANTAR, COZINHA, ÁREA DE SERVIÇO, BWC SOCIAL, SALÃO DE FESTAS, PLAYGROUND, CHURRASQUEIRA, OPÇÕES DE 2 VAGAS DE GARAGEM | **R\$ 346.000,00** [CÓD. 779]

R. CURITIBA | ED. MUNIQUE | 03 QUARTOS, SALA DE ESTAR, SALA DE JANTAR, COZINHA, ÁREA DE SERVIÇO, BWC, 02 VAGAS DE GARAGEM, ASSOALHO DE TACOS, PERCIANAS, AR CONDICIONADO, SALÃO DE FESTAS | **R\$ 180.000,00** [CÓD. 780]

R. SÉRGIO DJALMA DE HOLLANDA | RES. DAS OLIVEIRAS | 02 QUARTOS, SALA DE ESTAR, SALA DE JANTAR, COZINHA, BWC, ÁREA DE SERVIÇO, GARAGEM, SALÃO DE FESTAS, PLAYGROUND, CHURRASQUEIRA | **R\$ 135.000,00** [CÓD. 740]

R. CARLOS BARTOLOMEU CANCELLI | APARTAMENTO RESIDENCIAL JOÃO DE BARRO | 02 QUARTOS, 01 ESCRITÓRIO, BWC SOCIAL, SALA DE ESTAR/JANTAR, ÁREA DE SERVIÇO, GARAGEM | **R\$ 115.000,00** [CÓD. 795]

R. FRANCISCO BARTINIK | EDIFÍCIO EM CONSTRUÇÃO | 1 SUÍTE, 2 QUARTOS, SALA DE ESTAR / JANTAR, SACADA COM CHURRASQUEIRA, COZINHA, ÁREA DE SERVIÇO, GARAGEM | **R\$ 225.000,00** [CÓD. 694]

R. FRANCISCO BARTINIK | EDIFÍCIO EM CONSTRUÇÃO | 2 QUARTOS, SALA DE ESTAR / JANTAR, BWC, COZINHA, SACADA COM CHURRASQUEIRA, ÁREA DE SERVIÇO, GARAGEM | **R\$ 190.000,00** [CÓD. 693]

R. MARECHAL DEODORO | EDIFÍCIO RESIDENCIAL PORTO SANTO, 02 QUARTOS, BANHEIRO, SALA, COZINHA, ÁREA DE SERVIÇO, GARAGEM | **R\$ 200.000,00** [CÓD. 806]

R. MINAS GERAIS | EDIFÍCIO RESIDENCIAL BELA VISTA DE MINAS, 1 SUÍTE, 02 QUARTOS, BANHEIRO, SALA DE ESTAR, SALA DE JANTAR, COZINHA, ÁREA DE SERVIÇO, SACADA, 2 VAGAS DE GARAGEM **R\$ 307.000,00** [CÓD. 746]

R. CARLOS BARTOLOMEU CANCELLI | CONDOMÍNIO RESIDENCIAL JOAO DE BARRO, 02 QUARTOS, BANHEIRO, SALA DE ESTAR/JANTAR, COZINHA, ÁREA DE SERVIÇO, GARAGEM **R\$ 110.000,00** [CÓD. 785]

R. MANAUS | RESIDENCIAL MONDRIAN | 02 QUARTOS, SALA, COZINHA, BANHEIRO, ÁREA DE SERVIÇO, SACADA COM CHURRASQUEIRA, 01 VAGA DE GARAGEM | **R\$ 145.000,00** [CÓD. 809]

R. FORTALEZA | RESIDENCIAL VILA GERMANIA | TERREO | APARTAMENTO COM 02 QUARTOS, BANHEIRO, SALA, COZINHA, ÁREA DE SERVIÇO | PORTARIA 24 H | **R\$ 175.000,00** [CÓD. 810]

R. MONTE CASTELO | BAIRRO MARIA LUIZA | 03 QUARTOS, BANHEIRO, SALA DE ESTAR, SALA DE JANTAR, COZINHA | **R\$ 270.000,00** [CÓD. 811]

TERRENOS/ÁREA RURAL

R. ALAMEDA PRIMAVERA | RESIDENCIAL GOLDEN GARDEN | REGIÃO DO LAGO | ÁREA TOTAL 740M². | **R\$ 640.000,00** [CÓD.301]

R. TREZE DE MAIO | TERRENO NO COUNTRY COM 550M² | COM 1 CASA DE MADEIRA, BEM LOCALIZADO, MURADO, COM ASFALTO | **R\$ 440.000,00** [CÓD. 722]

R. ALCIDES DA COSTA RIBEIRO | TERRENO BAIRRO ESMERALDA 10X25M² DE ÁREA TOTAL | **R\$ 108.000,00** [CÓD. 783]

ÁREA DE 1 HECTARES E MEIO EM LINDOESTE | COM 1 CASA DE 03 QUARTOS, SALA DE ESTAR, SALA DE JANTAR, COZINHA, BWC, ÁREA DE SERVIÇO, GARAGEM | **R\$ 220.000,00** [CÓD. 796]

TERRENO PRÓXIMO A BR 277 | COM ÁREA DE 2.010,62M² | [CÓD. 799]

RUA JOÃO MATOS | TERRENO COM ÁREA DE 678 M². [CÓD. 441]

RUA DAS PALMEIRAS | TERRENO DE 693,75M², ÓTIMA LOCALIZAÇÃO . [CÓD. 808]

SOBRADOS

R. AGENOR DIDONE SOUTO | SOBRADO NOVO | SALA DE ESTAR, SALA DE JANTAR, COZINHA, LAVABO, 3 QUARTOS, BWC, 1 VAGA DE GARAGEM, ÁREA DE SERVIÇO | **R\$ 195.000,00** [CÓD. 451]

R. SÉRGIO D. DE OLLANDA | JD. MARIA LUIZA | SOBRADO RES. | 01 SUÍTE, 02 QUARTOS, SALA DE ESTAR / JANTAR, COZINHA, LAVABO, BWC, SACADA, ÁREA DE SERVIÇO, DESPESA, CHURRASQUEIRA, 04 VAGAS DE GARAGENS | **R\$ 550.000,00** | COD [770]

R. CARLOS BARTOLOMEU CANCELLI | RES. AMIGOS DE CVEL | 03 QUARTOS, SALA DE ESTAR, SALA DE JANTAR, COZINHA MOBILIADA, LAVABO, ÁREA DE SERVIÇO, 03 VAGAS DE GARAGEM, PLAYGROUND, CHURRASQUEIRA | **R\$ 295.000,00** | COD [784]

CASAS

R. APARECIDA DO NORTE | PIONEIROS CATARINENSE | 01 SUÍTE, 02 QUARTOS, BWC SOCIAL, SALA, COPA, COZINHA C/ ARMÁRIO, SALA, LAVANDERIA, VARANDA FUNDOS, GARAGEM 02 CARROS, CASA MISTA FUNDOS, QUINTAL 60M², CASA DA FRENTE ISOLADA DA CASA DOS FUNDOS, TERRENO 15X40 | **R\$ 380.000,00** [CÓD.720]

R. ADELAIDE BUENO DA CRUZ | CASA GEMINADA | LOTEAMENTO FLORAIS DO PARANÁ | 03 QUARTOS, SALA DE ESTAR / JANTAR, COZINHA, ÁREA DE SERVIÇO, GARAGEM PARA 2 CARROS - 1 COBERTA, FACHADA COM VIDRO, SOBRA DE TERRENO | **R\$ 170.000,00** [CÓD.778]

R. MARECHAL CANDIDO RONDON | VILA TOLENTINO | ÁREA CONST. 240,00M² | ÁREA TERRENO 405M² | 02 QUARTOS, 01 SUÍTE, SALA ESTAR, SALA JANTAR, COZINHA, 02 BWC, DEP. EMPREGADA, ÁREA DE SERVIÇO, DESPENSA, SALÃO DE FESTAS, CHURRASQUEIRA, LAJE, EDÍCULA + 1 CASA ALVENARIA | **R\$ 430.000,00** [CÓD.536]

R. AGENOR DIDONE SOUTO | JD. CANADA | 02 QUARTOS, SALA DE ESTAR, COZINHA, BWC, ÁREA DE SERVIÇO, EDÍCULA C/ CHURRASQUEIRA | **R\$ 170.000,00** [CÓD.764]

R. GIOVANI PALMA DE LIMA | 02 QUARTOS, SALA DE ESTAR, COZINHA, BWC, ÁREA DE SERVIÇO, GARAGEM, EDÍCULA COM CHURRASQUEIRA | **R\$ 170.000,00** [CÓD.708]

R. CARIRIS | SANTA CRUZ | ÁREA TOTAL DE 45M² | CASA EM CONDOMÍNIO FECHADO | 02 QUARTOS, SALA DE ESTAR, COZINHA, BWC, ÁREA DE SERVIÇO | **R\$ 65.000,00 + PARCELAS** | ACEITA PROPOSTA. [CÓD.229]

R. TINGUIS | 03 QUARTOS, COZINHA, SALA DE ESTAR, BWC, ÁREA DE SERVIÇO | **R\$ 220.000,00** [CÓD.734]

RUA JOAQUIM TAVORA | CASA COM SALA COMERCIAL NO PARQUE SÃO PAULO SENDO: CASA COM 02 SALAS, 03 QUARTOS, 02 BANHEIROS, COZINHA E LAVANDERIA. SALA COMERCIAL COM 02 BANHEIROS, 02 VESTIÁRIOS, ÁREA DE LAZER E 02 DEPENDÊNCIAS PARA USO GERAL COM COZINHA PLANEJADA. IMÓVEL COM APROXIMADAMENTE 400M² SENDO 200M² PARA MORADIA E 200M² PARA COMERCIO | **R\$ 680.000,00** | [CÓD.802]

R. TAMOIOS | 03 QUARTOS, BANHEIRO, SALA DE ESTAR, SALA DE JANTAR, COZINHA, DESPENSA | **R\$ 145.000,00** [CÓD.807]

R. SANTA BRIGIDA | 01 SUÍTE, 02 QUARTOS, BANHEIRO, SALA, COZINHA, ÁREA DE SERVIÇO, GARAGEM | **R\$ 200.000,00** [CÓD.787]

PRÉDIO COMERCIAL

R. FORTALEZA | RECANTO TROPICAL | SOBRADO 02 ANDARES, SALA COMERCIAL TERREO 253,70M², 01 APTO 262,48M² | 03 QUARTOS, 01 SUÍTE, SALA DE ESTAR / JANTAR, COZINHA, LAVABO, BWC, SACADA, ÁREA DE SERVIÇO, 04 VAGAS DE GARAGENS, DESPENSA, SALÃO DE FESTAS, CHURRASQUEIRA, TERRENO COM 538,56, ÁREA DE CONSTRUÍDA 523,18. | **R\$ 1.950.000,00** | COD [753]

RUA CABO JOSE HERMINIO DE SÁ | SALA COMERCIAL TERREA COM APROXIMADAMENTE 600 M², CONTENDO 02 BANHEIROS PRIVATIVOS COM VESTIÁRIOS E 02 BANHEIROS SOCIAIS, COM ESPAÇO PARA DEPOSITO. SOBRE LOJA COM APROXIMADAMENTE 250M², CONTENDO 03 QUARTOS, 01 SUÍTE, BANHEIRO SOCIAL, SALA DE ESTAR/ JANTAR, COZINHA, LAVANDERIA, ÁREA DE LAZER COM CHURRASQUEIRA E SOTAO COM APROXIMADAMENTE 100M². ÁREA TOTAL CONSTRUÍDA DE APROXIMADAMENTE 950M², TODA EM ALVENARIA | **R\$ 980.000,00** | CÓD. 805]

LOCAÇÃO

APARTAMENTOS

R. MARECHAL DEODORO | APARTAMENTO MOBILIADO NO EDIFÍCIO RESIDENCIAL PORTO SANTO, 6º ANDAR, 02 QUARTOS, BWC, SALA DE ESTAR/JANTAR, COZINHA, ÁREA DE SERVIÇO, GARAGEM | R\$1300,00 [CÓD. 329]

R. MARECHAL DEODORO | APARTAMENTOS NO EDIFÍCIO RESIDENCIAL PORTO SANTO | DISPONÍVEL NO 1º E 2º ANDAR | 2 QUARTOS, BWC, SALA DE ESTAR/JANTAR, COZINHA, E ÁREA DE SERVIÇO, GARAGEM. R\$ 750,00 [CÓD. 319]

R. MARECHAL DEODORO | APARTAMENTO NO EDIFÍCIO RESIDENCIAL PORTO SANTO, 1º ANDAR, 02 QUARTOS, BWC, SALA DE ESTAR/JANTAR, COZINHA, ÁREA DE SERVIÇO E GARAGEM, CONTENDO COZINHA PLANEJADA E BALCAO NO BANHEIRO | R\$ 900,00 [CÓD. 331]

R. MARECHAL DEODORO | EDIFÍCIO RESIDENCIAL PORTO SANTO, 10º ANDAR, 2 QUARTOS, BWC, SALA DE ESTAR, JANTAR, COZINHA, ÁREA DE SERVIÇO, GARAGEM, R\$750,00 [CÓD. 316]

R. FORTALEZA | EDIFÍCIO RESIDENCIAL LYON | 4º ANDAR | 2 QUARTOS, BWC, SALA DE ESTAR/JANTAR, COZINHA, ÁREA DE SERVIÇO, SACADA COM CHURRASQUEIRA, GARAGEM | R\$ 700,00 [CÓD. 322]

R. MARECHAL DEODORO | RES. HYDE PARK | 03 QUARTOS, SALA ESTAR / JANTAR, COZINHA, ÁREA DE SERVIÇO, BWC, SALÃO DE FESTAS, PLAYGROUND, GARAGEM | **R\$ 700,00** [CÓD.269]

R. CARLOS BARTOLOMEU CANCELLI | RES. JOÃO DE BARRO, 02 QUARTOS, SALA DE ESTAR/JANTAR, COZINHA, ÁREA DE SERVIÇO, PLAYGROUND, SALÃO DE FESTAS, PORTARIA 24 HRS, PRONTO PARA MORAR, GARAGEM | **R\$ 500,00** [CÓD.296]

R. CARLOS BARTOLOMEU CANCELLI | PRONTO PARA MORAR | 02 QUARTOS, SALA EM 02 AMBIENTES, BWC, COZINHA, ÁREA DE SERVIÇO, PLAYGROUND, SALÃO DE FESTAS, PORTARIA 24H, GARAGEM | **R\$500,00** [CÓD.300]

R. CARLOS BARTOLOMEU CANCELLI | RESIDENCIAL JOÃO DE BARRO | 02 QUARTOS, SALA DE ESTAR/JANTAR, COZINHA, BWC, ÁREA DE SERVIÇO, GARAGEM, PLAYGROUND, SALÃO DE FESTAS, QUIOSQUES COM CHURRASQUEIRA | **R\$ 550,00** [CÓD.302]

R. FORTALEZA | RESIDENCIAL LUCANO | TÉRREO | 02 QUARTOS, SALA DE ESTAR, COZINHA, BWC, ÁREA DE SERVIÇO, GARAGEM, ÁREA NOS FUNDOS, CHURRASQUEIRA | **R\$ 650,00** [CÓD.307]

R. CARLOS BARTOLOMEU CANCELLI | RESIDENCIAL JOÃO DE BARRO | 02 QUARTOS, SALA DE ESTAR/JANTAR, COZINHA, BWC, ÁREA DE SERVIÇO, BWC, GARAGEM, PLAYGROUND, SALÃO DE FESTAS, PORTARIA 24H, QUIOSQUES COM CHURRASQUEIRA | **R\$ 550,00** [CÓD.308]

R. CARLOS BARTOLOMEU CANCELLI | CONDOMÍNIO RESIDENCIAL JOÃO DE BARRO | 2º ANDAR | 2 QUARTOS, BWC, SALA DE ESTAR / JANTAR, COZINHA, ÁREA DE SERVIÇO | **R\$ 500,00** [CÓD.317]

AV. DAS TORRES | APARTAMENTO RESIDENCIAL | 2 QUARTOS, BWC SOCIAL, SALA DE ESTAR, SALA DE JANTAR, SACADA COM CHURRASQUEIRA, COZINHA, ÁREA DE SERVIÇO, GARAGEM | **R\$ 700,00** [CÓD.315]

R. FORTALEZA | RESIDENCIAL VILA GERMANIA | 02 QUARTOS, BANHEIRO, SALA, COZINHA, ÁREA DE SERVIÇO, GARAGEM, PORTARIA 24 HORAS **R\$ 650,00** [CÓD.312]

R. CARLOS BARTOLOMEU CANCELLI | CONDOMÍNIO RESIDENCIAL JOAO DE BARRO, 02 QUARTOS, BANHEIRO, SALA DE ESTAR/JANTAR, COZINHA, ÁREA DE SERVIÇO, GARAGEM **R\$ 500,00** [CÓD.337]

R. VICENTE MACHADO | EDIFÍCIO RESIDENCIAL PAJUSSARA, APARTAMENTO DE APROXIMADAMENTE 350 M² COM 1 SUÍTE MASTER, 02 QUARTOS, BANHEIRO, LAVABO, SALA DE ESTAR/JANTAR, SALA DE TV, HALL SOCIAL MOBILIADO, COZINHA, ÁREA DE SERVIÇO, O APARTAMENTO CONTEM MOBILIA COMPLETA. **R\$ 2.200,00** [CÓD.334]

R. TAMOIOS | RESIDENCIAL NOVA CONQUISTA | 02 QUARTOS, BANHEIRO, SALA, COZINHA, ÁREA DE SERVIÇO, GARAGEM | PORTARIA 24 H | **R\$ 480,00** [CÓD.340]

SALAS COMERCIAIS E BARRACÕES

RUA MARANHÃO | CENTRO COMERCIAL COLISEO, EM FRENTE AO HOSPITAL POLICLÍNICA | SALAS NOVAS, EXCELENTE PADRÃO, TAMANHOS ENTRE 70M² A 128M², DISPONIBILIDADE NO 2º E 3º ANDAR, COM ELEVADORES. BWC P/ CADEIRANTES, FRALDÁRIO. VALORES SOB CONSULTA. [CÓD. 82]

RUA PONTA GROSSA | SALA COMERCIAL NO SÃO CRISTÓVÃO | 01 SALA DE 39M², 01 SALA COM BANHEIRO 24M², 01 SALA COM BANHEIRO E JARDIM DE INVERNO 25M², 01 SALÃO PARA PRODUÇÃO DE 147M², ACESSO AOS FUNDOS PARA CARGA E DESCARGA, COZINHA EQUIPADA COM MESA E ARMÁRIOS. [CÓD. 321]

AVENIDA TANCREDO NEVES | BARRACÃO DE ALVENARIA | COM ÁREA ÚTIL DE 150 M² | ÁREA TOTAL DE 336 M² | COM PÁTIO NA FRENTE | **R\$ 3.000,00** [CÓD. 325]

BARRACAO EM CONSTRUÇÃO | NO BAIRRO PARQUE SÃO PAULO COM 538M² DE ÁREA | ENTREGA PARA ABRIL | TOTAL | R\$3.200,00. [CÓD. 330]

R. MANAUS | SALA COMERCIAL TERREA DE APROXIMADAMENTE 30 M² COM RECEPÇÃO ESCRITÓRIO E BANHEIRO. R\$ 620,00. COD [332]

RUA SOUZA NAVES | BARRACAO DE ALVENARIA COM APROXIMADAMENTE 200M² PROXIMO A BR 277 | R\$ 2.000,00 COD [336]

CASAS, SOBRADOS E KITNETES

R. BORIN | JD NOVA CIDADE | KITINET | 01 QUARTO, BWC SOCIAL, SALA / COZINHA CONJUGADA, ÁREA DE SERVIÇO | **R\$ 300,00** [CÓD.221]

R. GIOVANI PALMA DE LIMA | CASA GEMINADA, 02 QUARTOS, BANHEIRO SOCIAL, SALA, COZINHA, GARAGEM, EDÍCULA COM CHURRASQUEIRA, ÁREA DE SERVIÇO | **R\$ 900,00** [CÓD.299]

R. LAGEADO | CASA C/ 1 SUÍTE | 2 QUARTOS, BWC SOCIAL, SALA, COZINHA, GARAGEM PARA 3 CARROS | **R\$ 950,00** [CÓD.314]

R. DA QUITANDA | BAIRRO 14 DE NOVEMBRO | CASA C/ 02 QUARTOS, BWC, SALA DE ESTAR/JANTAR, COZINHA, ÁREA DE SERVIÇO | GARAGEM | **R\$ 600,00** [CÓD.318]

R. NEREU RAMOS | CASA C/ 2 QUARTOS, BWC, SALA DE ESTAR/ JANTAR, COZINHA, ÁREA DE SERVIÇO | **R\$ 600,00** [CÓD.326]

R. GRACILIANO RAMOS | CASA C/ 4 DORMITÓRIOS, BWC SOCIAL, SALA DE ESTAR, SALA DE JANTAR, COZINHA, ÁREA DE SERVIÇO E GARAGEM | **R\$ 1.300,00** [CÓD.323]

R. PARANA | REDIDENCIAL MYCONOS | KITINETE C/ 02 QUARTOS, SALA | COZINHA, ÁREA DE SERVIÇO. **R\$550,00** [CÓD. 328]

R. AQUILINO MASSOCHIN | 02 QUARTOS, BANHEIRO, SALA, COZINHA, ÁREA DE SERVIÇO, EDÍCULA COM CHURRASQUEIRA, GARAGEM. **R\$800,00** [CÓD. 338]



R. CARLOS BARTOLOMEU CANCELLI | RESIDENCIAL JOÃO DE BARRO | PRONTO PARA MORAR, 02 QUARTOS, SALA EM 02 AMBIENTES, BWC, COZINHA, ÁREA DE SERVIÇO, PLAYGROUND, SALÃO DE FESTAS, PORTARIA 24 HRS, GARAGEM. OBS: SERÁ INSTALADO BALCÃO NA PIA DO BANHEIRO E COZINHA PLANEJADA R\$ 550,00 [CÓD. 300]



R. FORTALEZA | TÉRREO | RESIDENCIAL LUCANO | 02 QUARTOS | BWC | SALA DE ESTAR/ JANTAR/ COZINHA | ÁREA DE SERVIÇO | **R\$ 650,00** [CÓD.307]

EDIFÍCIO
COLISEO

Aluga Salas Comerciais Térreas | R. Maranhão, 924
2º e 3º Andares. 70 e 128m² | Em frente à Policlínica

2 DORMITÓRIOS
a partir de 50,59m² privativos.

R. Recife com a R. Marechal Deodoro

ÚLTIMAS UNIDADES

SNAPCHAT A rede social que não expõe sua imagem como o Facebook | **EXCLUSIVO** Suspeitas de propina no governo do Rio podem ressuscitar a operação Castelo de Areia

ÉPOCA

www.epoca.com.br

ESQUADRA GLOBO

A DANCA



A DANÇA QUE EMAGRECE

uma dança que se chama a walking dance

CHEGA DE
MONOTONIA NA
MALHAÇÃO. A
NOVA ONDA NAS
ACADEMIAS É
PERDER PESO
DANÇANDO

Como escolher entre

Revista Mensal de Atividade Física

> Zumba > Sh'bam > Stiletto > Walking dance

Já nas bancas

ÉPOCA  EDITORA GLOBO



Av. Brasil, 5980 - Conj. 110 - Fone/Fax (45) 3225-4240
CEP 85812-001 - Cascavel - Paraná
E-mail: imobiliariatreviso@uol.com.br - www.trevisoimoveis.com.br

VENDAS

ED. FLOR DE LOTUS: suíte, banheiro social ,2º and, vaga garagem, pronto p/morar	R\$454.000,00
ED. TULIPA: entrega dez/13, 01 suíte, sala com sacada,duas vagas, uma quadra da Av. Brasil	Preços conforme tabela.
ED. SOLAR DOS PÁSSAROS: Rua Pernambuco, 01 suíte, com l39 m2, 5º andar,	R\$388.000,00
ED. ESTRELICIA: Apto para entrega em 2015, desde 113 m2, na Rua da Bandeira, ... Centro.	
TERRENOS: três (03) junto ao Lago Municipal.Terrenos 12x36 cada. Desde	R\$600 mil
RESIDÊNCIA: Alvenaria 60 m2 de área constr, piscina 4x8, terreno 2x36, próx. Lago Municipal, R\$500.000,00	
RESIDÊNCIA: próx. ao Lago Municipal com 150 m2, terreno 12x37, uma suíte, 02 dormitórios, banheiro social, amplo espaço para festas,	R\$600.000,00
RESIDÊNCIA: 250 m2 de área construída, com dois pavimentos, em terreno de 12x36 frente para Lago, por	R\$600.000,00

LOCAÇÃO:

ED. BRISTOL: apto. 8º na Rua Paraná, próx. Marista, 02 dorm., sala 02 amb., banh. social e aux. escritório, uma vaga Aluguel: R\$750,00

QUINTA DO SOL: 02 dorm. sala, cozinha, banheiro, área de serv. 4º andar, próx. Shopping JL R\$450,00

SAINT JAMES: próx ao colégio Expressão, 02 dorm, sala, cozinha com pia e armários, banheiro, sacada, 01 vaga de garagem. mais taxas R\$600,00

INDEPENDÊNCIA: suíte, 02 dorm., sacada, 02 vagas, 7º and., frente R\$1.000,00

PARIGOT DE SOUZA: 03 dorm., coz. com armários e pia, estacionamento, piso cerâmica. Aluguel: R\$600,00.

MARIA AUGUSTA: 01 suíte, 02 dorm., banh. social, sala com sacada, 11º andar, carpê de madeira, uma vaga, fte. Hosp. Lima. Aluguel: R\$1.100,00, mais taxas

NEVA: Edif. pequeno, 02 dorm. sala 02 amb. sacada, uma vaga, Aluguel: R\$500,00

KITINETE: c/ balcão, banheiro, rua JK , próx. UNIPAR R\$350,00

RESID. LAPA I: 02 dom., banh., cozinha c. armários, ar condicionado, uma vaga p. carro. Carpe madeira. R\$650,00 mais taxas.

RESID. LAPA II: piso decorflex, 02 dorm., banh., sala 02 amb., uma vaga. Aluguel: 600,00 mais taxas

ED. TREVISÓ: 01 dorm. coz. c/pia, banheiro, sem vaga de garagem, Centro R\$340,00

CRECI 3149-J



V. moretti

Assessoria Imobiliária

Av. Brasil, 7515 - Ed. Moretti - TEL. (45) 3322-1515

www.vmoretti.com.br / e-mail: vmoretti@vmoretti.com.br

VENDA

TERRENOS

TERRENO: Localizado no loteamento Aquarela do Brasil, com área de 300m².....R\$84.800,00

TERRENO: com área de 455 m² (13x35), localizado na Rua: Marechal Floriano, CentroR\$250.000,00

TERRENO: com área de 560m² (14mX40m), localizado na Rua João Padilha (entre Av. das Torres e Emir Sfair), loteamento FagR\$200.000,00

TERRENO: Localizado na Rua Souza Naves Sul, nº.611, 14 de Novembro, com área de 420m².....R\$100.000,00

APARTAMENTOS

APTO: Localizado em Balneário Camboriú-Sc, com área de 164,9650m², suíte principal com hidromassagem, 02 suítes, cozinha, área de serviço com BWC, lavabo, living, sacada, 02 vagas de garagem.....R\$1.850.000,00

APTO: Localizado em Itapema – SC, com área de aprox. 172,71m², 02 suítes, 02 demi-suítes, lavabo, living, cozinha, área de serviço, sacada com churrasqueira e área de Split, vaga de garagem.....R\$1.100.000,00

APTO: Localizado no Ed. Meditteranee, na Rua: Manoel Ribas, nº2621, hall social e serviço, 03 quartos sendo 01 suíte com sacada, lavabo, escritório com sacada, sala de estar, banheiro, cozinha, quarto e banheiro de empregada, despensa, 2 vagas de garagemR\$800.000,00

APTO: Localizado em Caiobá – PR, com aprox.. 240m², 01 suíte, 02 quartos, dependência para empregada, sacada com churrasqueira, 02 vagas de garagem lado a ladoR\$800.000,00

APTO: Localizado no Ed. Rio Branco na Rua Rio Grande do Sul nº769, 11º Andar, com piscina no condomínio, elevador, 01 suíte e 01 quarto, 01 quarto escritório, demais dependênciasR\$330.000,00

CASA

CASA: Localizada na Rua Victor Meirelles, Country, com 01 suíte com hidro, 02 quartos, sala, cozinha, banheiro, área de serviço, área com churrasqueira, 02 vagas garagemR\$450.000,00

CASA: Localizada na Rua Casemiro de Abreu com 01 suíte com banheira, 03 quartos, sala, cozinha com moveis planejados, lavabo, banheiro, edícula com churrasqueira, área de serviço, escritório com deposito, 05 vagas de garagem R\$700.000,00

CASA: Localizada na Rua Casemiro de Abreu com 01 suíte com banheira, 03 quartos, sala, cozinha com moveis planejados, lavabo, banheiro, edícula com churrasqueira, área de serviço, 02 vagas de garagemR\$500.000,00

CASA: Localizada na Rua Estanislau Chervinski, Cataratas, com 80m² lote 8x16, contendo 01 suíte, 02 quartos e demais dependências.....R\$180.000,00.

CASA: Localizada na Rua Kamayuras esquina com Rua Tupiniquins, bairro Santa Cruz, terreno com 457,50m² sobre o mesmo edificado 03 casasR\$150.000,00.

CASA: Localizada na Rua Agostinho, nº 218, Santa Mônica, lote com 390m² sobre o mesmo edificado 02 casas, casa frente com 01 quarto, e casa fundos com 02 quartos e demais dependênciasR\$250.000,00

BARRACÃO

BARRACÃO: Rua: Jorge Lacerda, nº.1551 Claudete, com aprox.. 70m², sala comercial aprox.. 40m² e casa fundos, terreno (12,5x13) 162,50m² R\$230.000,00

IMÓVEIS PARA LOCAÇÃO

APARTAMENTOS

APTO: Localizado na Rua Recife, nº 1469, Centro, com 01 suíte, 02 quartos, sala, sacada, cozinha, banheiro, área de serviço, 02 vagas de garagemR\$1.200,00

APTO: Ed. Dom Rafael, localizado na Rua Marechal Floriano, com 01 suíte, 02 quartos, sala, copa, cozinha, sacada, banheiro social, área de serviço com dependência de empregada e 02 vagas de garagemR\$1.100,00

APTO: Ed. Villa Firenze na Rua: Manoel Ribas nº2357, com 01 suíte, 02 quartos, sala, cozinha, área de serviço, 01 vaga de garagemR\$1.000,00

APTO: Ed. Dona Adélia, localizado na Rua São Paulo nº869, Centro. 01 suíte, 02 quartos, sala, cozinha semi mobiliado, 02 vagas na garagemR\$1.000,00

APTO: Ed. Dona Guilhermina, localizado na Rua Erechim, nº. 1819, Centro, 01 suíte, 02 quartos, sala com sacada, cozinha, área de serviço, banheiro, 01 vaga de garagemR\$950,00

APTO: Ed. Bevilacqua, localizado na Rua Presidente Kenedy, com 01 suíte, 02 quartos e demais dependências, 01 vaga de garagem, com baixo condomínioR\$900,00

APTO: Ed. Roma, localizado na Rua Juscelino Kubitschek, próx. a Unipar, com 02 quartos, sala, cozinha com armário, banheiro, área de serviço, sacada com churrasqueira, 01 vaga de garagem.....R\$850,00

APTO: Ed. Roma, localizado na Rua Juscelino Kubitschek, próx. a Unipar, com 02 quartos, sala, cozinha com armário, banheiro, área de serviço, sacada, 01 vaga de garagemR\$800,00

CASAS E SOBRADOS

CASA: Localizada na Rua Victor Meirelles, nº177, Country, com 01 suíte com hidro, 02 quartos, sala, cozinha, banheiro, área de serviço, área com churrasqueira, 02 vagas garagemR\$1.600,00

CASA: Localizada na Rua Presidente Bernardes, nº898, Neva, com 03 quartos, sala, cozinha, 01 vaga de garagem R\$1.100,00

CASA: Localizada na Rua Presidente Bernardes, Neva, com 04 quartos, sala, cozinha, 01 vaga de garagemR\$800,00

CASA: Localizada na Rua Chapeco, Jardim Universitário, 03 quartos, sala, cozinha, banheiro, área de serviço, 03 vagas de garagemR\$750,00

CASA: Localizada na Rua Curitiba, nº1255, Centro, com 01 quarto, cozinha e banheiro terreno com aprox. 687,50m²R\$500,00

CASA: Res. Pantanal, com 02 quartos, sala, cozinha, banheiro, 02 vagas de garagemR\$500,00

SOBRADO: Localizado na Rua Valdemar Bonn nº.65, Coqueiral, com 03 quartos, 01 suíte, sala de estar, sala de jantar, escritório, dispensa e demais dependências com 05 vagas na garagem.....R\$2.000,00.

SOBRADO: Localizado na Rua Costa e Silva nº.1723, Coqueiral, com 02 suítes, 02 quartos, 02 salas, e demais dependências..R\$1.500,00.

SOBRADO: Localizado na Rua Carlos Gomes, nº.4116, Centro, com 01 suíte, 02 quartos, despensa, e demais dependências....R\$450,00

SALAS COMERCIAIS

SALA COMERCIAL TERREA: Localizada na Rua Carlos Gomes próx. a Av. Brasil, aprox. 100m² Consulte-nos.

SALA COMERCIAL: Localizada na Rua Carlos Gomes com aprox.. 99,53m² Consulte-nos.

SALA COMERCIAL: Localizada na Rua Carlos Gomes próx. a Av. Brasil 1º andar, com 65,13m²..... Consulte-nos.

SALA COMERCIAL: térrea com 215m², 1º e 2º piso com 150m² cada, estacionamento com 200m², localizado na Rua: Paraná, nº 2022, CentroR\$11.000,00

SALA COMERCIAL NOVA: Localizada na Rua Paraná, nº.4753, salas 03 e 04 medindo aprox. 195,96m²R\$2.939,00.

SALA COMERCIAL NOVA: Localizada na Rua Paraná, 4753, sala 05,06 e 09, medindo aprox. 180,59m²R\$2.849,00

SALA COMERCIAL NOVA: Localizada na Rua Paraná, 4753, sala 08, medindo aprox. 170,75m²R\$2.693,00

SALA COMERCIAL: Localizada na Av. Brasil, nº9898, Jardim Adimação, com aprox.. 256m² com circuladores de ar R\$1.800,00.

SALA COMERCIAL: Localizada na Rua Carlos Gomes nº2595, Parque São Paulo, com aprox.. 87,92m²R\$1.800,00.

SALA COMERCIAL: Localizada na Rua São Paulo para consultório em clínica de dermatologia e cirurgia plásticaR\$880,00.

ASSOCIAÇÃO: com campo de futebol e área de lazer, no bairro TropicalR\$2.000,00.

BARRACÃO: Localizada na Rua Cristóvão Colombo, nº.696 Pioneiros Catarinense com aprox. 450m²4.000,00.

BARRACÃO: Localizada na Rua: Jorge Lacerda, nº.1551 Claudete, com aprox.. 40m², casa fundos e barracão com aprox.. 70m²R\$1.200,00

creci: J-3224

ano 24®

DK

IMOBILIÁRIA

"Confie para nós a administração e venda de seu imóvel"

VENDAS

TERRENOS:

TERRENO RUA CIPRESTE, CONDOMINIO PORTAL DO VALE, PARQUE VERDE COM 2.036,79 M VALOR R\$ 700.000,00

CASAS E SOBRADOS IMÓVEIS COMERCIAIS:

CASAS:

CASA: RUA TARQUINIO JOSLIN DOS SANTOS, 694 JARDIM MARIA LUIZA – 02 SUITES, 04 QUARTOS, 05 BWC’S, COZINHA, ÁREA DE SERVIÇO, 04 VAGAS DE GARAGENS (MEDINDO 320,00 M2..... VALOR R\$ 1.050.000,00

CASA: RUA ENGENHARIA, 645 JARDIM UNIVERSITÁRIO – 01 SUITE, 02 QUARTOS, SALA, BWC SOCIAL, COZINHA, ÁREA DE SERVIÇO, 01 VAGA GARAGEM (MEIA QUADRA DA UNIOESTE VALOR R\$ 320.000,00

Rua Maranhão, 790 ED. GREEN, 6º andar sala 605 com 01 vaga de garagem VALOR R\$ 150.000,00

APARTAMENTOS:

ED. BELLE MAISON 6º ANDAR: RUAMATO GROSSO, 1655 02 SUITES SENDO 01 COM CLOSET E BANHEIRA, 02 QUARTOS, SALA DE JANTAR, SALA DE ESTAR, SACADA COM CHURRASQUEIRA, COZINHA, ÁREA DE SERVIÇO, BWC SOCIAL, BWC EMPREGADA, LAVABO, 02 VAGAS DE GARAGENS. VALOR R\$ 550.000,00

ED. COMODITÁ 1º ANDAR: RUA MARECHAL DEODORO, 4251 02 QUARTOS, BWC SOCIAL, SALA 02 AMBIENTES, COZINHA, ÁREA DE SERVIÇO, SACADA COM CHURRASQUEIRA E SACADA NOS QUARTOS, 01 VAGA DE GARAGEM..... VALOR R\$ 200.000,00

RES. BOUGANVILLEA, 9º ANDAR, RUA SIQUEIRA CAMPOS, 804 – 01 SUITE, 02 QUARTOS, SALA 02 AMBIENTES, BWC SOCIAL, COZINHA, ÁREA DE SERVIÇO, 01 VAGA GARAGEM . VALOR R\$ 180.000,00

ED. VILA NOVA, AP. Nº 06 -2º ANDAR, RUA VICENTE MACHADO, 1584 – 02 QUARTOS, SALA 02 AMBIENTES, BWC SOCIAL, COZINHA, ÁREA DE SERVIÇO, LOCAL PARA ESTACIONAMENTO..... VALOR R\$ 150.000,00

RES. PALMEIRAS, AP. Nº 401 - 4º ANDAR, RUA CIPRESTE, 249 – 02 QUARTOS, SALA 02 AMBIENTES, BWC SOCIAL, COZINHA, ÁREA DE SERVIÇO, 01 VAGA DE GARAGEM VALOR R\$ 95.000,00

ED. ATLANTA 13º ANDAR: RUA SALGADO FILHO, 2611 ESQUINA COM A PERNAMBUCO – 01 SUITE,, 02 QUARTOS, BWC SOCIAL, SALA DE 02 AMBIENTES, COZINHA, ÁREA DE SERVIÇO, SACADA, 02 VAGAS DE GARAGENS VALOR R\$ 420.000,00

ED. IMPERADOR, AP. 1001 10º ANDAR: RUA CARLOS DE CARVALHO, 3579 – 01 SUITE, 02 QUARTOS, BWC SOCIAL, SALA DE 02 AMBIENTES, COZINHA, ÁREA DE SERVIÇO, SACADA, 01 VAGA DE GARAGEM VALOR R\$ 320.000,00

ED. CIMA III, AP. 33 BL 2 2º ANDAR: RUA PRESIDENTE BERNARDES, 1874 – 01 SUITE, 02 QUARTOS, BWC SOCIAL, SALA DE 02 AMBIENTES, COZINHA, ÁREA DE SERVIÇO, SACADA, 01 VAGA DE GARAGEM VALOR R\$ 170.000,00

LOCAÇÃO

METROPOLIS AP. 114 RUA SOUZA NAVES, 4013 - 01 QUARTO, COZINHA, BWC VALOR R\$ 75.000,00

KITINETES E APARTAMENTOS:

RES. GABARITO – KITINETE: RUA DO FEITOR, 65 FACULDADE - 01 QUARTO, SALA/COZINHA, BWC, LOCAL PARA ESTACIONAMENTO ÁREA COM CHURRASQUEIRA..... VALOR R\$ 320,00

RES. GABARITO – KITINETE: RUA DO FEITOR, 65 FACULDADE - 01 QUARTO, SALA/COZINHA, BWC, LOCAL PARA ESTACIONAMENTO ÁREA COM CHURRASQUEIRA..... VALOR R\$ 350,00

APARTAMENTO, Térreo: Rua Sandino Erasmo de Amorim, 1567 – 01 quarto, cozinha, sala, bwc social, área de serviço VALOR R\$ 380,00

APARTAMENTO 01 TERREO: AV. BRASIL, 11488 – 02 QUARTOS, COZINHA, SALA, BWC SOCIAL, ÁREA DE SERVIÇO, 01 VAGA DE GARAGEM VALOR R\$ 450,00

APARTAMENTO 02 1º ANDAR: AV. BRASIL, 11488 – 02 QUARTOS, COZINHA, SALA, BWC SOCIAL, ÁREA DE SERVIÇO, 01 VAGA DE GARAGEM VALOR R\$ 450,00

APARTAMENTO 03 1º ANDAR: AV. BRASIL, 11488 – 02 QUARTOS, COZINHA, SALA, BWC SOCIAL, ÁREA DE SERVIÇO, 01 VAGA DE GARAGEM VALOR R\$ 450,00

ED. SERRA DOURADA 10º ANDAR: RUA PARANÁ, 3035 02 QUARTOS, BWC SOCIAL, SALA 02 AMBIENTES, COZINHA, ÁREA DE SERVIÇO, 01 VAGA DE GARAGEM..... VALOR R\$ 550,00

ED. COMODITÁ 1º ANDAR: RUA MARECHAL DEODORO, 4251 02 QUARTOS, BWC SOCIAL, SALA 02 AMBIENTES, COZINHA, ÁREA DE SERVIÇO, SACADA COM CHURRASQUEIRA E SACADA NOS QUARTOS, 01 VAGA DE GARAGEM..... VALOR R\$ 650,00

ED. DENISE 4º ANDAR: RUA ANTONIO ALVES MASSANEIRO, 664 01 SUITE, 01 QUARTO, BWC SOCIAL, SALA 02 AMBIENTES, COZINHA, ÁREA DE SERVIÇO, 01 VAGA DE GARAGEM VALOR R\$ 600,00

RES. BOUGANVILLEA, 9º ANDAR, RUA SIQUEIRA CAMPOS, 804 – 01 SUITE, 02 QUARTOS SALA 02 AMBIENTES, BWC SOCIAL, COZINHA, ÁREA DE SERVIÇO, 01 VAGA GARAGEM VALOR R\$ 650,00

ED. ATLANTA 13º ANDAR: RUA SALGADO FILHO, 2611 ESQUINA COM A PERNAMBUCO – 01 SUITE,, 02 QUARTOS, BWC SOCIAL, SALA DE 02 AMBIENTES, COZINHA, ÁREA DE SERVIÇO, SACADA, 02 VAGAS DE GARAGENS VALOR R\$ 1.400,00

ED. WAY POINT 4º ANDAR: RUA RECIFE, 1000 – 01 SUITE, 02 QUARTOS, BWC SOCIAL, LAVABO, SALA DE 02 AMBIENTES, COZINHA, ÁREA DE SERVIÇO, SACADA, 02 VAGAS DE GARAGENS VALOR R\$ 1.700,00

ED. IRONDINA GOTARDO, 2º ANDAR: RUA PERNAMBUCO, 861 – 01 SUITE, 02 QUARTOS, BWC SOCIAL, LAVABO, SALA DE 02 AMBIENTES, COZINHA, ÁREA DE SERVIÇO, SACADA, 01 VAGA DE GARAGEM VALOR R\$ 900,00

SOBRADOS E CASAS:

SOBRADO: RUA MANOEL RIBAS, 2143 RES. DIVINA TERNURA - CENTRO – 01 SUITE, 02 QUARTOS, 01 BWC, LAVABO, COZINHA, SALA, ÁREA DE SERVIÇO, GARAGEM..... VALOR R\$ 900,00

CASA: RUA SETE DE SETEMBRO, 3455 CENTRO – 03 QUARTOS, 02 BWC’S, COZINHA, COPA, SALA, ÁREA DE SERVIÇO, GARAGEM VALOR R\$ 700,00

SALAS COMERCIAIS E TERRENOS:

Av. Barão do Cerro Azul, esquina com a rua São Paulo VALOR R\$ 2.700,00

TERRENO AV. BRASIL, PROXIMO A RUA JK VALOR R\$ 3500,00

Rua RECIFE, 659 - CENTRO - CASCAVEL/PR

Fone: (45). 3224.2825 - www.imobiliariadk.com.br

Ana Lúcia
EDIFÍCIO



INFRAESTRUTURA

Elevador
Guarita
Salão de Festas
Churrasqueira
Portão Eletrônico
Gás Central
Medidor de Gás Individual

Área Total 114m²
Área Privativa 76m²

*Área total aproximada. A área pode variar conforme quantidade e tamanho das vagas de garagem.

02 Quartos
Sala Estar/Jantar
BWC
Cozinha
Área de Serviço
Sacada com
Churrasqueira
Espaço Técnico (Split)

Rua Manoel Ribas, 1599 - Bairro Neva, Cascavel - PR
(ao lado do Muffatão da Neva)

Financiamento bancário ou direto com a Krum.
Faça-nos uma visita e confira nossa flexibilidade na negociação!

edifício
AUGUSTUS

A morada que você procura!



Apartamentos com
área total aproximada
de 177m² à 182m²

Suíte
Dois dormitórios
Banheiro Social
Sala de Estar
Sala de Jantar
Cozinha
Área de Serviço
Sacada Lateral
Duas Vagas de Garagem
Opção de área para depósito
Sacada Frontal com Churrasqueira

INFRAESTRUTURA

Guarita
Medidor de gás individual
Portão e porteiro eletrônico
Elevador
Medidor de água individual
Salão de festas
Espaço Kids
Academia
Tubulação para ar
condicionado split

Rua da Bandeira, 927 - Centro



45 3222.0039 / 3224.8001 / 3039.4003
www.krumconstrucoes.com.br



Imobiliária LM Empreendimentos

O jeito seguro de comprar

Fone: 1451 3229-3636 - 3227-0891

Rua Osvaldo Cruz, 3293 - Cascavel - PR.

www.Lmimobiliaria.com.br

VENDAS

CASAS	
PARQUE VERDE: 615 – Cid. Verde – Cond. Fech. – 2 Qtos, Sala, Coz, Bwc, A/Serv, 1 Vaga, Churrasq.....	R\$ 118.000,00
CANADÁ: Cont. Park – R. Agenor D. Souto – Suíte, 2 Qtos, 2 Salas, Coz, Bwc, 2 Vagas P. Eletron.....	R\$ 130.000,00
SANTA FELICIDADE: 658 Jd. Padovani – 2 Qtos, 2 Salas, Coz, 1 Bwc, A/Serv, 2 Vagas, Quintal pequeno, A/C. 55m².....	R\$ 145.000,00
ALTO ALEGRE: R. Aloísio de Azevedo, 625 – casa de (73m²) Suíte, 2 Qtos. Sala, Coz, Bwc , 1 Vaga de Carro, fundos.....	R\$ 150.000,00
CANADÁ: 581 – Cont. Park – R. Aquilino Massôchim – 2 Qtos, Sala, Coz, Bwc, A/Serv, 2 Vagas, Churrasq.....	R\$ 157.000,00
UNIVERSITÁRIO: 614 – Rua Medicina – Suíte, 2 Qtos, Sala, Coz, Bwc, 2 Vagas, Quintal, A/C. 65m².....	R\$ 170.000,00
BRASMADEIRA: 647 – Rua Rio Tibagi – 3 Qtos, Sala, Coz, Bwc, A/Serv, Quintal amplo, 2 Vagas, A/C 80m².....	R\$ 170.000,00
SANTA CRUZ: 383 – Tio Zaca – 3 Qtos, Sala, Coz, Bwc, Quintal , A/C 80m², terreno 220m².....	R\$ 170.000,00
SANTA CRUZ: 595 – Rua Tupis – 1 Suíte, 1 Qto, Sala, Coz, Bwc, A/Serv, Churrasq, 2 Vagas, edícula.....	R\$ 175.000,00
CANADÁ: 597 – Cont. Park – 3 Qtos, Sala, Coz, Bwc, A/Serv, Quintal Churrasq, 2 Vagas.....	R\$ 180.000,00
NOVA CIDADE: R. Israel V. Silveira, 1538 – 2 casas com A/C 70m² cada, 2 Qtos, sala, coz. Bwc, 2 vagas.....	R\$ 180.000,00
SANTA CRUZ: 569 – Angra dos Reis – Suíte, 2 Qtos, 2 Salas, Coz, Bwc, A/Serv, 2 Garagem.....	R\$ 180.000,00
SANTA CRUZ: 319 – Sto. Onofre – Rua Potiguara – 3 Qtos, Sala, Coz, Bwc, A/Serv, Quintal , A/C 110m².....	R\$ 180.000,00
ESMERALDA: 620 – Angra dos Reis – 2 Qtos, 2 Salas, Coz, Bwc, A/Serv, Quintal, 2 Vagas, Churrasq.....	R\$ 198.000,00
ALTO ALEGRE: R. Publio Pimentel, 1674 – Terremo 15x29 - A/Constr. 61 m² - 2 Qtos, Sala, Coz, Bwc, A/Serv, 1 Vaga.....	R\$ 199.900,00
CANADÁ: 579 – Cond. Fech. Porto Feliz – R. Mal Cand. Rondon – 2 Qtos, Sala, Coz, Bwc, A/Serv, 2 Vagas, A/C 70m².....	R\$ 200.000,00
CANADÁ: R. Salgado Filho – Suíte, 2 Qtos, Sala, Coz, Bwc, A/Serv, 1 Vaga – A/C 93m².....	R\$ 210.000,00
SANTA CRUZ: 642 - R. Nhambiquara – 3 un. - 1 Casa / 1 Sobrado /1 Sala Comercial – lote 12x30 – Suíte – 3 Qtos.....	R\$ 210.000,00
CANADÁ: 503 – Cond. Fech. Porto Feliz – R. Mal Cand. Rondon – 2 Qtos, 2 Salas, Coz, Bwc, A/Serv, Piscina, 2 Vagas.....	R\$ 215.000,00
GUARUJÁ: R. Flor da Serra – 1 Suíte, 1 Qto, 2 Salas, Coz, Bwc, A/Serv, Quintal, Churrasq, Piscina, 2 Vagas de carro.....	R\$ 230.000,00
UNIVERSITÁRIO: 586 – R. Arquitetura – Suíte, 2 Qtos, 2 Salas, Coz, 2 Bwc, A/Serv, Quintal, Churrasq, 2 Vagas.....	R\$ 240.000,00
SANTA CRUZ: 622 - Rua Apalaís – Suíte, 2 Qtos, 2 Salas, Coz, Bwc, a/Serv, Quintal 36m², 3 Vagas, p/Eletr.....	R\$ 250.000,00
CANADÁ – Cont. Park – R. Nelson Tramontina – 2 Qtos, 2 Salas, Coz, Bwc, A/Serv, Quintal, 2 Vagas.....	R\$ 250.000,00
CANADÁ: 556 – R. Exp. E. A. Palhano – 1 Suíte, 2 Qtos, 2 Salas, Coz, Bwc, 2 Vagas, Quintal, P/Eletr, C/Eletr.....	R\$ 250.000,00
TROPICAL: 568 – Rua Fortaleza – 3 Qtos, Sala, Coz, 2 Bwc, A/Serv, Quintal Pequ, Churrasq, 2 vagas.....	R\$ 250.000,00
PQ. VERDE: 583 – R. Alfeneiro – 2 Qtos, 2 Salas, Coz, Desp, Bwc, Dep. Empreg, A/Serv, Quintal, Churrasq, 3 Vagas.....	R\$ 265.000,00
SANTA CRUZ: 630 – Rua Apalaís – 3 Qtos, Sala, Coz, Bwc, Quintal 150m², churrasqueira, 3 vagas descob.....	R\$ 265.000,00
CANADÁ: 628 - Rua Alegrete – Suíte, 2 Qtos demi-suite, 2 Salas, Coz, Desp, 2 Bwc, A/Serv, Quintal Edic, 2 Vagas.....	R\$ 265.000,00
NEVA: Rua Manoel Ribas – 2 Qtos, Sala, Coz, Despensa, Bwc, A/Serv, Depósito, Quintal Churrasq, 3 Vagas, P/Eletr, Canil.....	R\$ 270.000,00
COUNTRY: R. Juracy A. Capra – 2 Suíte, 2 Qtos, Sala 2 Ambiente, Coz, Lavabo, Bwc, Churrasq, A/Serv, 2 Vagas.....	R\$ 270.000,00
CANADÁ: 573 – R. Uruguiana – 3 Qtos, 2 Salas, Coz, 2 Bwc, A/Serv, Quintal, Churrasq, 2 vagas.....	R\$ 280.000,00
PQ. VERDE: 634 – Rua Jatobá – Suíte, 2 Qtos, 2 Salas, Coz, Bwc, Lavab, A/Serv, Quintal, 3 Vagas, Churrasq, P/Eletr.....	R\$ 285.000,00
COUNTRY: 572 – R. Tiradentes – 2 Qtos, Sala, Coz, Despensa, Bwc, A/Serv, 3 Vagas coberta, terreno 13,5x30 – A/C 90m².....	R\$ 300.000,00
PARQUE VERDE: R. Iraci Viganó – Suíte, 2 Qtos, Sala, Coz, Bwc, A/Serv, 2 Vagas, Quintal (A/C 96m²).....	R\$ 300.000,00
PQ. SÃO PAULO: R. Campos Sales – 2 casas no lote – A/C da 1ª casa 91m², 2ª casa 68m² c/ 2Qtos, sala, coz, Bwc, A/Serv, 4 vagas.....	R\$ 300.000,00
CANCELLI: 558 – Trav. Parigot de Souza – 2 Suíte, 1 Qto, 2 Salas, Coz, Bwc, A/Serv, Quintal, Churrasq, Varanda, 2 Vagas.....	R\$ 300.000,00
CANADÁ: 567 – R. Salgado Filho – 1 Suíte, 1 Qto, 2 Salas, Coz, Bwc, Área/Serviço, Quintal, 2 Vagas.....	R\$ 320.000,00
REGIÃO DO LAGO - NOVA YORK - A/C aprox. 250m² - Suíte, 3 qtos, 2 salas, Coz., Despensa, 2 vagas, peq. Quintal.....	R\$ 390.000,00
UNIVERSITÁRIO: 643 – Rua Medicina c/Adm – 2 lotes de 13x30m c/ 2 Casas, 1 de 60m², outro 325m², todos locado.....	R\$ 400.000,00
ALTO ALEGRE: Rua Publio Pimentel – Suíte, 2 Qtos, 2 sala, Coz, Bwc, A/Serv, Churrasq, 3 Vagas, Quintal amplo.....	R\$ 470.000,00
CANADÁ: Novo Milênio – 2 Suíte, 2 Qtos, 2 Salas, Coz, Bwc, A/Serv, Churrasq, 4 Vagas, P. Eletr, C/Eletr.....	R\$ 480.000,00
P. CATARINENSE: A/C 124m², Suíte, 2 Qtos, 2 Salas, Coz, 2 Bwc, A/S, Depen. Emp, 3 Vagas, Ed c/ Churr.....	R\$ 499.900,00
TROPICAL: 605 - Rua Valdemar Bonn – 3 Qtos, 2 Salas, Coz, 2 Bwc, Dep. na garagem, 3 Vagas, Quintal, Churrasq.....	R\$ 530.000,00
CENTRO: 604 - Rua Toledo – Casa - 92m²/Salão Comercial -56m² - 3 Qtos, 2 Salas, coz, 2 Bwc, A/Serv, Quintal, 3 Vagas.....	R\$ 600.000,00
COUNTRY: 652 – Rua Dos Malo – Suíte, 2 Qtos, 3 Salas, Coz, 2 Bwc, Edícula, Quintal amplo, A/C. 230m² - Tereno 17,50x50m.....	R\$ 650.000,00
PQ. VERDE – 574 – Cond. Portal do Vale – Suíte máster, 2 Qtos, Sala jantar e Estar, Coz, Edícula, Terreno 2.057m², A/C 410m².....	R\$ 1.700.000,00

SOBRADOS	
PIONEIROS CATARINENSE: 608 – Rua Janio Quadros – Suíte, 2 Qtos, 2 Salas, Coz, Bwc, Lavabo, 2 Vagas.....	PREÇO SOB-CONSULTA
CANCELLI: 613 – COHAMIC – R. Carlos B. Cancelli – 3 Qtos, Sala, Coz, Desp, 2 Bwc, A/Serv, Quintal, 1 Vaga, Área de laser.....	R\$ 230.000,00
CENTRO: 631 – Rua Curitiba – 3 Qtos, 2 Salas, Coz, Bwc, Lavabo, Sacada, A/C 80,34m².....	R\$ 230.000,00
PQ. VERDE: 635 – Rua Eucalipto – Suíte, 2 Qtos, sala, Coz, 2 Bwc, Lavab, A/Serv, depos, Quintal, 3 Vagas, Churrasq.....	R\$ 250.000,00
CENTRO: 563 – Rua Natal – A/C 106,79m² - 1 Suíte, 2 Qtos, 2 Salas, Coz, Lavab, 2 Bwc, 2 Vagas, Churrasq.....	R\$ 260.000,00
CANADÁ: 596 - Cont. Park – Rua Lageado – Suíte, 2 Qtos, 3 Salas, Coz, Bwc, A/Serv, Quintal, 1 Vaga, 1 Sala comercial.....	R\$ 280.000,00
GUARUJÁ: 611 – Rua Flor da Serra – 2 Qtos, 2 Salas, Coz, Desp, Bwc, Quintal, Churrasq, 1 Vaga coberta.....	R\$ 280.000,00
PQ. VERDE: 621 – P. Seguro – Suíte, 2 Qtos, 2 Salas, Coz, 2 Bwc, A/Serv, Sacada, Churrasq, 3 Vagas, Ed c/ Churr.....	R\$ 300.000,00
CANADÁ: 624 – R. Rafael Picolli – Suíte, 2 Qtos, 2 Salas, Coz, Bwc, Lavab, A/Serv, Sacadas, Churrasq, 2 Vagas.....	R\$ 320.000,00
PQ. VERDE: 590 – R. Paineira – Suíte, 2 Qtos, 2 Salas, Coz, 2 Bwc, Sacada, A/Serv, 2 vagas.....	R\$ 330.000,00
COUNTRY: Rua Ivan Serpa – A/C 122 m² - Suíte c/ Closet, 2 Qtos, Bwc, Lavand, sala 2 Amb, Coz, Depósito, 1 Vaga.....	R\$ 330.000,00
CANADÁ: Cont. Park – R. Giovanni P. Lima – Suíte, 2 Qtos, 3 Salas, SCoz, Desp, Lavab, 2 Bwc, A/Serv, 2 Vagas, Piscina, Quintal.....	R\$ 330.000,00
NEVA: 559 – R. Osvaldo Cruz – 1 Suíte c/ Closet, 2 Qtos, 2 Salas, Coz, Lavabo, Bwc, A/Serv, Sacada, Churrasq, 3 Vagas.....	R\$ 350.000,00
PQ. SÃO PAULO: 606 – R. Quintino Bocaiuva – Suíte, 3 Qtos, Sala, Coz, 2 Bwc Depos, Sacada, 3 Vagas, A/C. 155m².....	R\$ 360.000,00
PQ. VERDE: 625 – Cidade Verde – Suíte, 2 Qtos, 2 Salas, 2 Bwc, Lavabo, A/Serv, Quintal, Edic, Sacada, 2 vagas.....	R\$ 330.000,00
COQUEIRAL: 583 – R. João L. Cirico – Suíte c/ hídrio, 3 Qtos, 2 Salas, Coz, Desp, Lavab, Bwc, A/Serv, Quintal, 2 Vagas, Churrasq.....	R\$ 370.000,00
STA. FELICIDADE: 591 – Nova Cidade – 2 casas novas, sendo 1 c/1 Qtos, outro c/2 Qtos A/Constr. Total 220m².....	R\$ 380.000,00
REGIÃO DO LAGO III: R. Padre Carlos Nitzko – Suíte c/ Closet, 2 Qtos, 2 Salas, Coz, Lavab, Bwc, A/Serv, Churrasq, 2 Vagas.....	R\$ 415.000,00
PIONEIROS CATARINENSE: R. Teodoro Nardi – 1 Suíte master, 2 Demi-Suíte, 3 Salas, Lavabo, BWC/Serv, Quintal, 2 Vagas.....	R\$ 450.000,00
COQUEIRAL: 646 – R. Pres. Kennedy – 1 Suítec/ Closet, 2 Qtos, 2 Salas, Coz, Desp, Lavabo, Quintal, 2 Vagas, Churrasq, forno.....	R\$ 450.000,00

LOCAÇÃO

CASAS - APARTAMENTOS

APTO – PQ. VERDE: R. Otelo C. de Castilho – 2 Quartos, sala Coz, Bwc, 1 Vaga , A/Privat, 45m² - Já incluso condomínio - IPTU e lixo. R\$ 500,00

APTO. COQUEIRAL: Res. Alegrete – R. Paraná c/ Fco. Bartinick – A/C 43m² - 1 Qto, sala, coz, Bwc, sacada, 1 vaga. R\$ 450,00

APTO. COQUEIRAL: Res. Alegrete – R. Paraná c/ Fco. Bartinick – A/C 48m² - 1 Qto, sala, coz, Bwc, sacada, 1 vaga. R\$ 500,00



R\$ 300.000,00
PARQUE VERDE
1 suíte, 2 Quartos, Sala de Estar Cozinha, Bwc, A/ Serviço, Quintal Garagem C/ 2 Vagas, um descoberto Terreno: 63x30m, A/Constr.: 96,27m²



R\$ 85.000,00
SANTA CRUZ - JD. FLORENÇA
Rua Clevelandia QUADRA: 16 - LOTE: 07; Frente e Fundo 10 m Lat. Esquerdo e Direito, 20 m, AREADO TERRENO: 200 m² TOPOGRAFIA: Declive suave



R\$ 230.000,00
GUARUJÁ
1 Suíte máster, 1 Quarto, Coz, Bwc, A/Serviço Sala de Estar e Jantar, Quintal, Churrasq, Garagem para 2 Veículos, Piscina Infantil Terreno: 11x24m, A/Constr: 97,59



R\$ 250.000,00
CENTRO
2 Quartos, Sala de Estar e Jantar, Cozinha, Bwc, Área de Serviço Quintal Pequeno, Garagem c/ 2 Vagas Terreno: 165,30m²



R\$ 160.000,00
SANTA CRUZ
2 Quartos, Sala de Estar e Jantar Cozinha, Banheiro, Área de Serviço Quintal, Garagem para 1 Veículo Terreno: 231,20m², A/Constr.: 80m²



R\$ 250.000,00
PIONEIOS CATARINENSES
Ed. Bellan - Rua Cristóvão Colombo Suíte, 2 quartos, sala de estar, jantar, coz., bwc social, á/ serviço, sacada / churras., 1 vaga de carro, á/ total: 125,19m², Priv. 83,53m²



A partir de R\$ 173.000,00
PQ. SÃO PAULO - Res. Tolotti
Rua Quintino Bocaiuva c/ Souza Neves 3 Qtos, Sala, Coz, Bwc, A/Serv, Sacada c/ Churr, elev.1 vaga c/ opção para adquirir a 2ª vaga. Área Total 92,96m² e 95,30m²



A partir de R\$ 202.000,00
CANCELLI - RES. G-7
Rua Osvaldo Cruz, 2 Qtos, Sala Estar, Jantar, Banheiro Social, Coz, Lav, Sacada c/ churr, 1 Vaga gar, Área total 118,75 m² e 122,25 m², Área Privativa: 69,40 e 72,40 m². Entrega: Dezembro de 2012



R\$ 205.392,00
CENTRO
Res. G-8 - Rua Rui Barbosa c/ R. Natal, 1 suíte, 1 quarto, Sala de estar / jantar, sacada, coz., BWC, á. serv., 1 vaga de carro. A. Constr. total: 93,36m² - Priv: 68,16m²



R\$180.000,00
PIONEIROS CATARINENSES
Rua Cristóvão Colombo Área Total: 59,36 m², Sala Nova c/ 1 Banheiro, Térrea, em Porta de Vidro Blindex c/ Gradil Interno e Piso Porcelanato Aceita camioneta Hilux, placa A, semi-nova, até R\$120.000,00



R\$ 635.000,00
LINDOESTE - 500m do Centro
Terreno: 5,5 Hectares Casa de 130m², estrebaria, aviário, Boa de Água, 3 Açudes grande formado c/ 3500 peixes Excelente para loteamento Pode ser mecanizado quase no total



R\$ 499.900,00
PIONEIROS CATARINENSES
Rua Otirlando Vasconcelos, 781- 1 suíte, 2 Qtos, Si Estar e Jantar, Copa/Coz., Bwc social, A/Serv., Quintal, Edic. c/ churr. Dep. emp., Vaga p/ 3 Caros, Jd, Portão Eletrônico Terreno: Aprox. 17,50 x 32 m A/Constr: Aprox. 205,00 m², averbada 124 m²

AVALIAÇÕES IMOBILIÁRIAS - PERÍCIAS JUDICIAIS E VISTORIA TÉCNICA

SERVIÇOS

Avaliações de imóveis urbanos, comerciais e industriais
Unificação, desmembramento de lotes e Serviços Cartorários
Regularização de Imóveis junto aos órgãos públicos

QUADRO TÉCNICO

Arquiteto: Carlos M. Komura CREA Nº189293-CRECINº16295
Eng. Civil: Leomar de Menezes CREA Nº 28692
Eng. Civil: Diego Manfé CREA Nº 94814

O Paraná

www.oparana.com.br

**Prestação
de serviços de impressão
para jornais e impressos publicitários.**

Contato: **(45) 3321-1000** | com Ladinho.
ladinho@oparana.com.br

WWW.MANEQUIM.COM.BR

manequim

É CARNAVAL
TIARA COM PLUMAS,
CAMISETA COM APLICAÇÕES,
SHORT COM BRILHO.
CUSTOMIZE O QUE VOCÊ
JÁ TEM EM CASA
E CAIA NA FOLIA

**+ MAKES QUE VÃO
FAZER VOCÊ BRILHAR**

194
**ROUPAS E
ACESSÓRIOS**
PARA FICAR
CHIQUE ATÉ O
FIM DO VÉRÃO

JULIA LEMMERTZ
A NOVA HELENA DO HORÁRIO
NOBRE VESTE LOOKS
CLÁSSICOS CHEIOS DE BOSSA

**JEANS
MANIA**
APRENDA A USAR OS
MODELOS QUENTES
DA ESTAÇÃO

**FAÇA E USE
53
MOLDES**
VESTIDO JEANS,
CALÇA DE LINHÓ,
MACACÃO DE
SEDA, CAMISA
DE CHIFFON E
MUITO MAIS

**AO
TRABALHO!**
AS PEÇAS PARA FAZER BONITO
NO AMBIENTE PROFISSIONAL
SEM DERRETER COMO O CALOR

**FÁTIMA
BERNARDES,
CHRIS FLORES,
ANA MARIA
BRAGA...**
COPIE AS ROUPAS
ESTILOSA DAS
APRESENTADORAS
DE TELEVISÃO

RECIBO POR R\$ 0,00
EDIÇÃO 600 | FEVEREIRO 2014
ISSN 0035-2017 00459
Abril 9 770025 207005

**PARA
ENTENDER,
FAZER E
ESTAR
NA MODA.**

JÁ NAS BANCAS!



Abril

A PRIMEIRA E MAIS VENDIDA
REVISTA DE MODA DO BRASIL.



IMOBILIÁRIA ZANEL

Administração e Vendas

CRECI 1696-J

www.imobiliariazanel.com.br

IMÓVEIS PARA LOCAÇÃO
APARTAMENTOS:

APTO - Suíte, 4 qts, bwc, 2 salas, coz(mobiliada), lavanderia com churrasqueira, dispensa, 6 gar, depósito, bxw externo, churrasqueira externa. Av JK, Coqueiral (pode ser locado para uso comercial) R\$ 1.800,00 + Não possui cond
APTO- Suíte com sacada, 2 qts, sala/copa, sacada com churrasqueira, cozinha, lavanderia, banheiro e 2 garagens. Av. Barão do Rio Branco esq, centro R\$ 1.100,00 + Não possui cond
APTO- Suíte, 2 qts, bwc, sala, coz, lav e garagem. Rua Paraná, Centro R\$ 1.100,00 + Não possui cond
APTO- Suíte, 1 qt, bwc, sala, coz, lav e 2 gar, piscina, academia. Rua Pernambuco, Centro R\$ 1.000,00 + cond cond
APTO - Suíte, 2 qts, bwc, sl, sac c/ churras, coz, lav e gar(c/elev). R Manaus, Country R\$ 850,00 + Não possui cond
APTOI (Semi-mob) - Suíte, 2 qts, bwc, sala, coz, lav e 2 gar. Rua Paraná, Centro R\$ 800,00 + cond
APTO - Suíte, 2 qts, bwc, sala, coz, lav e gar. Rua Recife, Ed.Charrua CentrO R\$ 700,00 + cond
APTO - 2 qts, bwc, sala, coz, lav e gar. R:José Bonifácio, Ed.Torre do Sol, São Cristóvão ..R\$ 500,00 + cond
KITINETE - 1 qts, bwc, sala/ coz/lav e gar. Rua Recife, Centro R\$ 500,00 + Não possui cond
APTO- 1 qt, bwc, sl/coz, lav e gar. Rua João Padilha, FAG R\$ 450,00 + Não possui cond

CASAS:
CASA DE ALVENARIA – Suíte, 2 qts, sl, copa, coz, BWC , lav, dep de emp, área de festas, gar. R Belém, Claudete R\$ 1.100,00
SOBRADO – Suíte c/ sacada, 2 qts, sala, coz, BWC , lav, garagem . Rua Castro Alves, Vila Tolentino R\$ 900,00
CASA DE ALVENARIA – Suíte, 2 qts, sala, coz, BWC , lav, salão c/ disp, gar Rua Cristo Redentor, Jd. Elizabeth R\$ 850,00
CASA DE MADEIRA – 2 qts, sala, coz, BWC , lav, garagem. Rua Pernambuco, Coqueiral R\$ 600,00
CASA DE MADEIRA – 3 qts, sala, coz, BWC , lav, garagem. Rua Edi Dom. Dalacosta, Pioneiros Cat. R\$ 600,00

SALAS COMERCIAIS:
SALA COMERCIAL- 13º Pavimento, com aprox 50 m2, Av. Brasil, Ed. Central Park(Calçada)..... R\$400,00
SALA COMERCIAL TÉRREA - Aprox 40 m2, Rua Adoniran Barbosa, 459, Jd. Consolata R\$600,00
SALA COMERCIAL TÉRREA ESQUINA - Aprox 100 m2, Rua Adoniran Barbosa, Jd. Consola R\$1.000,00
BARRACÃO- Aprox. 450m2, Rua Filosofia, ao lado da Madeireira Bau. R\$2.500,00

IMÓVEIS PARA VENDA

ÁREA RURAL- 10 alq. past, frente para BR, c/trevo de acesso, em Santa Maria prox. polícia Rod R\$ 450.000,00(recebe imóveis)
ÁREA RURAL- 6 alq. past, c/td estrutura p gado leiteiro á 500m de dist do asf, sito em Rio do Salto R\$ 1.200.000,00(recebe imóveis)
ÁREA RURAL- 16 alq., sendo 14 alq. De planta, casa em alvenaria com 165m, barracão com aprix 200m, em São João do Oeste, valor: 1.300 sacas de soja o alqueire, recebe imóvel em cascavel como parte do pagamento. ÁREA URBANA- 2050 m² na BR 467 prox ao trevo cataratas, com 1 barracão de 300 m² e casa de 150 m² R\$ 900.000,00
ÁREA RURAL- 20 alq., 70% mecanizada na Jangadinha, Cascavel-PR, R\$ 1.000.000,00
CASALALV E 6KITINETES – terreno c 700m2 e aprox. 353m2 de área construída, loc na RSanta Catarina, centro R\$ 2.000.000,00
CONJUNTO DE IMÓVEIS- 4 Sobrados, 1 Apto e 2 Sls Com, R João Lili Cirico esq Padre Ricardo, Coqueiral R\$ 1.600.000,00
APTO Rua Mato Grosso, Ed. Helena, Suíte, 2qtos,sl, coz, bwc. Lav. E gar. R\$ 280.000,00
APTO R Mato Grosso, Ed. Casa blanca, suíte c closet, 2 qtos, sl, coz, BWC, 2 lab, lav, disp, com 2 gar, aprox 180m² R\$ 400.000,00
APTO Rua Rafael Picolli., centro, 2 qtos, sala, cozinha, área de serviço sem gar, aprox, 70 m². R\$ 110.000,00
APTO Rua Rafael Picolli., centro, 3 qtos, sala, cozinha, área de serviço sem gar, aprox, 80 m². R\$ 130.000,00
CASA ALV- aprox. 150 m², com lote de aprox. 450 m2. Av Piquiri..... R\$ 250.000,00
CASA MISTA- aprox 100m² com lote de aprox 385m2, Rua Belo Horizonte R\$ 320.000,00
SOBRADO- aprox 170m² Suíte com sacada, 2 qtos com sacada, sala, cozinha, churrasqueira, BWC social, lavabo, 4 vagas de garagem, com sobra de terreno, imóvel novo, Rua Catanduvas, Jd Nova York. R\$ 500.000,00
TERRENO- Rua Amazonas esquina com Tiradentes, Country, 800 m² (20x40)..... R\$ 600.000,00
TERRENO- Rua Guanabara, Pioneiros Catarinense, 450 m² (15x30)..... R\$ 280.000,00
TERRENO COM BENFEITORIAS- Rua Santa Catarina, terreno com 700 m²(17,5x40), possui uma casa com 110 m² e 6 residências geminadas em alvenaria medido 243,20 m² (total)..... R\$2.000.000,00

FONE/FAX (45) 3225-2595

Av. Brasil, 5904, 1º Andar, sala 04 - Centro - Cascavel/PR



Plantão: (45) 9822-1888
(45) 3038-0777

acesse:
www.cadiniimoveis.com.br

VENDA - LOCAÇÃO - AVALIAÇÃO

VENDAS

APARTAMENTOS

COUNTRY: Ed. Poty 64m², dois quartos, sacada churrasqueira, vaga coberta, em construção.....a partir de R\$ 165.000,00
COQUEIRAL: Ed. Pres. JK, 53,66m² área privativa, um quarto, sacada com churrasqueira, uma vaga..... R\$ 168.387,00
CLAUDETE: Ed. Totteham, próx. ao Shopping JL, 77m² área total, dois quartos, sacada com churrasqueira..... R\$ 170.000,00
COQUEIRAL: Ed. Matisse, 55m² área privativa, dois quartos, sacada com churrasqueira, em construção..... R\$ 180.000,00
CENTRO: Ed. Curitiba Residence, 65,07m² área privativa, sacada, duas vagas, entrega Dez/2015. a partir de R\$ 200.640,00
CENTRO: Ed. Orion, novo, 73,25m² área privativa, duas vagas, pronto para morar.....a partir de R\$ 280.000,00
CENTRO: Ed. Ecolille, 77,41m², 7º andar, frente para a rua, suíte, dois quartos, duas vagas, em construção.....R\$ 287.000,00
CENTRO: Ed. H. Rieger, 85,40m² área privativa, suíte, dois qtos, churrasq., duas vagas, em construção..a partir de R\$ 309.932,74
CENTRO: Ed. Bellatrix, 100,65m² área privativa, suíte, um ou dois qtos, duas vagas, em construção. a partir de R\$ 420.000,00

TERRENOS

FLORAIS DO PARANÁ: 250m² sendo 10x25m, ao lado do IFET, até 120x para pagar... a partir de R\$ 48.000,00
ANGRA DOS REIS: 250m² sendo 10x25m, próximo da Univel, aceita-se propostas..... R\$ 90.000,00
14 DE NOVEMBRO: 420m² sendo 12x35m, Rua Alpino de Souza Leal, aceita-se propostas..... R\$ 145.000,00
CENTRO: 490m² sendo 14x35m, próx. colégio municipal, 70% tx ocupação, aceita-se propostas. R\$ 300.000,00
CENTRO: 660m² sendo 12x55m, próprio comércio, próx. ao Hospital Salete, 70% tx ocupação..... R\$ 500.000,00
CENTRO: 532m² sendo 14x38m, 50m do Shopping JL Aceita-se propostas..... R\$ 600.000,00
CENTRO: 715m² sendo 13x55m, tx ocupação 70%, próximo a Pão de Ló, aceita-se propostas. R\$ 720.000,00

CASAS

SANTA CRUZ: dois quartos, sala, cozinha, banheiro, lavanderia, garagem, financ. MCMV..... R\$ 80.000,00
ANGRA DOS REIS: 72,35m², laje, gesso, suíte, dois quartos, próx. a Univel, sobra de terreno..... R\$ 185.000,00
CENTRO: 200m², terreno 560m², laje, suíte, três quartos, prox. Shopping JL, aceita-se propostas. R\$ 600.000,00
TROPICAL: 180m², laje, suíte, dois quartos, salão de festas, piscina, três vagas de garagem..... R\$ 650.000,00
CENTRO: imóvel de alto padrão, 546m² área construída, 1.560m² de terreno, suíte master, três suítes, sala estar com lareira, sala de jantar, sala de TV, sala íntima, dois banheiros sociais e lavabo, cozinha planejada, área de serviço, estendal, depósito, dependências de empregada com banheiro, salão de festas mobiliado, adega, duas piscinas com aquecimento, amplos jardins, aquecimento a gás, garagem coberta para dois carros e garagem para dois carros descobertos.....R\$ 2.200.000,00

SOBRADOS

NEVA: 105m², suíte, dois quartos, cozinha mobiliada, garagem, de frente para a rua..... R\$ 275.000,00
NEVA: 138m², novo, suíte com closet, dois quartos, churrasqueira, garagem para dois carros..... R\$ 370.000,00
ALTO ALEGRE: 280m², laje, esquina, suíte, três quartos, churrasqueira, garagem para 4 carros..... R\$ 500.000,00
NEVA: 368m², 588m² terreno, ao lado do colégio, suíte master closet e sacada, suíte c/escritório, dois qtos, duas salas de estar, sala de jantar, cozinha, lavanderia, dependência empregada, lavabo, depósito, quatro vagas de garagem e edícula contendo qto, sala de estar, sala de jantar, churrasq., sobra de terreno, cerca elétrica e alarme. Aceita-se imóvel de menor valor no Neva.. Consulte-nos

LOCAÇÕES

QUITINETES NO UNIVERSITÁRIO: quarto com banheiro, cozinha, lavanderia, internet opcional..... R\$260,00
QUITINETE NO CENTRO: 57m², quarto, sala/cozinha, banheiro, condomínio baixo..... R\$ 400,00
APARTAMENTO NO CENTRO: novo, próx. a praça da Bíblia, 80m², suíte, um quarto, garagem..... R\$ 800,00*
APARTAMENTO NO CENTRO: novo, prox. a praça da Bíblia, 97m², sacada, suíte, dois, quartos.....R\$ 1.050,00*

*Valor líquido para pagamento pontual.

DESTAQUES



VENDA

APTO. NO CENTRO

Ed. Mariana IV, 133m² área total, semi mobiliado, duas vagas de garagem, sacada com churrasqueira..... R\$ 380.000,00



VENDA

TERRENO CATARATAS

3.163,50m², de frente para a BR 369, no Núcleo Industrial, ideal para indústrias e comércio, aceita-se propostas.....R\$ 1.800.000,00



VENDA

APTO NO CENTRO

169 a 187m² área total, suíte, dois quartos, porcelanato, duas ou três vagas de garagem, em construção.....Consulte-nos

Rua Presidente Bernardes, 1883
Centro - Cascavel - PR

mais imóveis **acesse:**
www.cadiniimoveis.com.br



BERNARDI CORRETORES DE IMÓVEIS
F (45) 3224-5443 - www.imeisbernardi.com.br

ALUGA:



CIRO NARDI Sala térrea, com aproximadamente 180 m2, com vagas de estacionamento, situada na Rua Cuiabá esquina com Rua Mal. Rondon R\$ 5.000,00

SÃO CRISTÓVÃO Terreno com 1050 m2 aproximadamente, situado na Rua Erechim esquina com Rua Tiradentes...R\$ 1.500,00
CENTRO Sala térrea com 100 m2 aproximadamente, situada na Rua Recife quase esquina com Rua Sete de Setembro\$ 1.800,00
CENTRO Sala térrea com 88 m2 aproximadamente, situada na Rua Carlos Gomes, próxima ao cemitério central.....R\$ 1.100,00
CENTRO Sala 104, 1º andar, Ed. Cima, com aproximadamente 40 m2, situada Rua Paraná esquina Rua Sete de Setembro..... R\$ 400,00
CENTRO Sala térrea com 30 m2 aproximadamente, situada na Rua Paraná quase esquina com Rua Sete de Setembro, próxima a agência do Correio, na Rua Paraná..... R\$ 1.300,00
CENTRO Sala com aprox. 60 m2, situada na Rua Paraná quase esquina com Rua Sete de Setembro, ao lado da Auto Escola Paraná..... R\$ 950,00
CENTRO Sala térrea com sobreloja situada n Rua Souza Naves, no Ed. San Fernando, com aproximadamente 90m² ..R\$ 650,00
CENTRO Sala com aproximadamente 95 m2, no 2º andar, Ed. Centauro, na Avenida Brasil esquina com Rua Barão do Cerro Azul..... R\$ 1.200,00
SÃO CRISTÓVÃO Sala térrea, com aproximadamente 390 m2, com terreno nos fundos de aproximadamente 200 m2, situada na Av. Brasil, próximo ao banco Sicredi..... R\$ 7.500,00
CENTRO Sala 2º andar, com aproximadannete 105 m2, no Ed. Maria Eduarda, situado na Rua Spuza Naves esquina com Rua São Paulo. Possui divisões internas, dois WC, piso elevado para cabeamento lógico, telefônico e de energia..... R\$ 1.450,00
CENTRO Apartamento no Ed. Lauri Sonda, situado na Rua Gen. Osório esquina com Rua São Paulo, com suíte, sala 2 ambientes, lavabo, 2 quartos, cozinha, área de serviço, BWC social, vaga de garagem R\$1.300,00
CENTRO Apartamento no Ed. Imperador, situado na Rua Recife, 1469, com suíte, sala 2 ambientes, sacada, 2 quartos, cozinha, área de serviço, BWC social, vaga de garagem. O edifício possui amplo salão de festas com cozinha. R\$ 1.500,00
-RECANTO TROPICAL Apartamento no Ed. Roma, situado na Rua Juscelino Kubistchek esquina com Rua Natal, com aproximadamente 38 m2 (AP 110 e AP 801), com sala/cozinha, quarto, sacada e vaga de garagem. O edifício possui dois salões de festas com cozinha e churrasqueiraR\$ 650,00
CENTRO Sala 104, com aproximadamente 45 m2, 10º Andar, Ed. Centro Empresarial Formato, com uma vaga de garagem R\$ 600,00
RECANTO TROPICAL Apartamento no Ed. Roma, situado na Rua Juscelino Kubistchek esquina com Rua Natal, com aproximadamente 62 m2 (AP 805, AP 902, AP 903 e AP 905), com sala/cozinha, dois quartos, sacada e vaga de garagem. O edifício possui dois salões de festas com cozinha e churrasqueira R\$ 850,00
- RECANTO TROPICAL Apartamento no Ed. Roma, situado na Rua Juscelino Kubistchek esquina com Rua Natal, com aproximadamente 38 m2 (AP 901), com sala/cozinha, quarto, sacada e vaga de garagem. O edifício possui dois salões de festas com cozinha e churrasqueira.....R\$ 750,00
- RECANTO TROPICAL Apartamento no Ed. Roma, situado na Rua Juscelino Kubistchek esquina com Rua Natal, com aproximadamente 47 m2 (AP 904), com sala/cozinha, suíte, sacada e vaga de garagem. O edifício possui dois salões de festas com cozinha e churrasqueira R\$ 850,00
- RECANTO TROPICAL Apartamento no Ed. Roma, situado na Rua Juscelino Kubistchek esquina com Rua Natal, com aproximadamente 47 m2 (AP 107), com sala/cozinha, suíte, sacada e vaga de garagem. O edifício possui dois salões de festas com cozinha e churrasqueira.....R\$ 750,00
- JD MARIA LUIZA Barracão com aprox. 650 m2, com acesso pela frente e fundos.....R\$ 2.900,00

G.C. BERNARDI - CRECI F 9775 - O.A. BERNARDI - CRECI F14978
RUA PARANÁ Nº 3033 - SALA 101 - ED. CENTRO EMPRESARIAL FORMATO

creci 7297

GERSON PARANHOS

www.gersonparanhos.com.br

CORRETOR DE IMÓVEIS

SALAS COMERCIAIS

SALAS COMERCIAIS NO CENTRO: CONJUNTO DE SALAS COMERCIAIS 107,67 M², COM 4 SALAS, 2 BANHEIROS E 2 COZINHAS NO CENTRO COMERCIAL CASCAVEL, ANDAR ALTO R\$ 260.000,00

APARTAMENTOS

ED. SAINT PAUL: 167,00 M², SUÍTE + 2 QUARTOS, SALA, COPA, COZINHA, SACADA COM CHURRASQ. LAV. E DEP. DE EMPREGADA, PRÉDIO COM 2 ELEVADORES, PISCINA AQUECIDA, PORTARIA 24 HORAS R\$ 420.000,00
ED. ANACAROLINA: PROX. COLÉGIO SANTAMARIA: 92,00 M² 2 QUARTOS, SALA, COZINHA, LAV. SACADA, WC SOCIAL -R\$ 190.000,00

CASAS / SOBRADOS

CASANOPARIGOT DE SOUZA: ALV. 112,10 M², SUÍTE + 2 QUARTOS, SALA EM 2 AMBIENTES, COZINHA, BANHEIRO, ÁREA DE SERVIÇO, GARAGEM, LOTE 240,00 M² , ACEITA-SE APTO R\$ 230.000,00
CASA NEVA: 320,00, SUÍTE C/ HIDRO E CLOSET + 3 QUARTOS, 3 SALAS, COZINHA COM ARMÁRIOS, PISCINA COM CASCATA, EDÍCULA E DEMAIS DEPENDÊNCIAS, AQ. A GÁS R\$ 950.000,00
CASA NO TROPICAL: 106,76 M², COM SUÍTE + 2 QUARTOS, SALA, COZINHA, BANHEIRO, GARAGEM, EDÍCULA COM 90,00 M², RUA FLAMBOYANT, PRÓXIMO O POLIVALENTE R\$ 580.000,00
CASA JD. SEMINÁRIO: (TROPICAL), ALVENARIA DE LAGE, COM SUÍTE + 2 QUARTOS, SALA, COPA COZINHA, BANHEIRO E GARAGEM + EDÍCULA, LOTE DE 13 X 30 R\$ 300.000,00
CASA EM CONDOMÍNIO: TERRANOVA I, 87,89 M², PROX. AFAG, SUÍTE + 3 QUARTOS, SALA, COPA, COZINHA, WC SOCIAL, LAVANDERIA 2 VAGAS DE GARAGEM, SEMI MOBILADO R\$ 240.000,00

LOTES A VENDA

CENTRO: ESQUINA EM FRENTE A CBN/CAPITAL, 585,00 M², (15 X 39), RUA MARANHÃO COM RUA PARAGUAI -R\$ 585.000,00
TROPICAL: DOIS LOTES JUNTOS 980,00 M², (28 X 35), MURADO, RUA FAGUNDES VARELLA, CADA LOTE R\$ 300.000,00
JD. SANTO ONOFRE: 525,00 M², RUA YANOMANIS PRÓXIMO AO HOSPITAL UNIVERSITÁRIO R\$ 170.000,00
JD. CLARITO: 480,00 M², (12,00 X 40,00), AV. CURIÓ, R\$ 140.000,00
JD. ANGRA DOS REIS: 295,00 M², (10,00 X 29,50), RUA BRILHANTE, ENTRE A CORA CORALINA E RUA ESPINÉLIO 45.000,00 + 69 PARCELAS DE R\$ 812,80
JD. TARUMÁ: DOIS LOTES JUNTOS, ÁREA TOTAL 480,00 M², (16 X 30), RUA GALILEU R\$ 90.000,00
JD. PETRÓPOLIS: 366,00 M², SENDO 12,00 X 30,50 RUA MISAEL MENDONÇA R\$ 70.000,00
*AREADE 3.000 NO PERIÓLO: SENDO 75 X 40 NARUA SERRADABORBOREMA, PRÓXIMO AO CAMPO DO GABRIEL R\$ 560.000,00
* CHÁCARA NO LAGO AZUL 6.008,00, PRÓXIMO ABR 369, C/ CASA 100,00 M² + BARRACÃO 100,00 M², 75% MURADA, ACEITA-SE APARTAMENTO R\$ 630.000,00

Rua Souza Naves, 4150 - abaixo do Itaú

Fone **3225.2540** -
9972.3834 - 8403.0652



SECURITÁ

Corretora de Seguro e Imóveis

Rua Rio de Janeiro, 552 - Fone (45) 3037-5323 - Plantão (45) 9972-8153

www.securitaimoveis.com.br

www.securitaseguros.com.br

Creci/Pr J 4291



RESIDENCIAL DAVID MASCARELLO



SOBRADOS

100m² - Santo Onofre



Le Prestige

Seu sonho tomou forma!

RUA VICENTE MACHADO
Nº 2000 - COUNTRY

Registro da Incorporação: Matrícula 71.609 R-4 de 31/07/2012 perante o 1º CRU de Cascavel/PR.
Este é um requisito oriundo do Parágrafo 3º do Art. 32 da Lei 459/164 (Incorporações).



HELIG.com.br

CONSTRUÇÃO E INCORPORAÇÃO



TITANIUM

CONSTRUTORA

www.construtoratitanium.com.br

ÚLTIMAS
UNIDADES

EM BREVE
VISITE
DECORADO

VENDAS



CRECI 1231-J

45 3225-3111



CRECI: 1877-J

45 3225-4133 / 3035-1333



Corretora de seguros e imóveis
CRECI: 4291-J

45 3037-5323 / 9972-8153



CRECI 1855-J

45 3225-4233



MM's IMÓVEIS

(45) 3038-2821

A maior franquia imobiliária do mundo!

Quer vender ou alugar seu imóvel?

Deixe com quem sabe fazer!

CRECI
J-4940

VENDAS APARTAMENTOS

R\$ 110.000,00 Maria Luiza. Residencial da Lapa I. Apartamento 02 dormitórios, sala, cozinha, BWC social, área de serviço. Ref. AP0132

R\$ 160.000,00. Recanto Tropical. Residencial Flamboyant. Apartamento com 03 dormitórios, cozinha planejada, sala, lavanderia, BWC social, 01 vaga de garagem. Ref. AP0068

R\$ 190.000,00 Pioneiros Catarinense. Edifício Évora. Apartamento com 02 dormitórios, sala conjugada, cozinha, área de serviços, BWC, sacada com churrasqueira, 01 vaga de garagem. Ref AP0134

R\$ 225.000,00 Região do Lago 1. Residencial Laguna. Apartamento com 02 dormitórios, sala de estar/jantar, sacada com churrasqueira, circulação, BWC social, cozinha, área de serviço com sacada e 01 vaga de garagem com opção para 2. Ref.AP0119

R\$ 275.000,00. Alto Alegre. Residencial Chuy. Apartamento com 01 suíte, 02 dormitórios, sala de estar e jantar, cozinha, área de serviço, sacada com churrasqueira, 01 vaga na garagem, salão de festa e depósito. Ref. AP0160

R\$ 310.000,00. Centro. Apartamento com 03 dormitórios sendo 01 suíte com closet e banheiro, 02 salas amplas com sacada, cozinha espaçosa, área de serviço com BWC. Ref: AP0174

R\$ 366.240,00 Country. Lançamento apartamento medindo 152m² com 02 dormitórios, 01 suíte, cozinha, área de serviço, BWC social, sacada com churrasqueira e 02 vagas de garagem. Ref. AP0053

R\$ 940.956,90 Country. Lançamento Edifício Le Prestige. Apartamento, área útil 155m², com 03 suítes sendo 01 master, lavabo, sala de estar, sala de jantar, cozinha, área de serviços e 03 vagas de garagem. Ref.AP0024

CASAS

R\$ 120.000,00 Interlagos. Casa com 180m² de área construída, 03 dormitórios, 01 suíte, 02 salas, cozinha, BWC social, dispensa, área de serviço, varanda, garagem e sobra de terreno.Ref.CA0076

R\$ 130.000,00 Guarujá. Casa com 04 dormitórios e 01 BWC social, sala, cozinha, lavanderia e 02 vagas de garagem e quintal com pomar. Ref. CA0152

R\$ 140.000,00 Jardim Nova Itália. Terreno grande, tamanho 620m², dimensão 15x40, com benfeitoria, 01 casa de 80m² e 02 de 50m². Ref.CA0038

R\$ 170.000,00 Guaira. Casa com 94,38m² de área construída, com 03 dormitórios sendo 01 suíte com banheiro, sala, cozinha, 02 BWC social, lavanderia, 02 vagas de garagem sendo uma coberta, ótima localização. Ref. CA0148

R\$ 170.000,00 Santa Cruz. Casa em alvenaria de esquina com 100m², 02 dormitórios, sala, cozinha, BWC social, lavanderia, despensa, 02 vagas de garagem, churrasqueira na garagem, imóvel todo murado, ótima localização. Ref. CA0159

R\$ 170.000,00 Pioneiros Catarinense. Casa 70m², com 02 dormitórios, sala, cozinha, BWC social, lavanderia, despensa, garagem coberta, ótimo quintal totalizando 228 m², portão eletrônico, cerca elétrica. Ref. CA0166

R\$ 175.000,00 Jardim Canadá. Casa com 111,14 m² em condomínio fechado, com 03 dormitórios. BWC social, sala e copa, cozinha com móveis sob-medida com fogão, edícula com churrasqueira. Ref CA0146

R\$ 200.000,00 Santa Felicidade. São 03 casas com a mesma planta sendo 02 dormitórios, sala e cozinha conjugada e BWC social. Ref. CA0097

R\$ 210.000,00 Guarujá. Casa de esquina com 197,20m² de área construída, com 03 dormitórios sendo 01 suíte, 02 salas, cozinha, 02 BWC social, lavanderia, 01 vaga de garagem, sobra de terreno, portão eletrônico. Ref.CA0109

R\$ 220.000,00 Guarujá. Casa em alvenaria e laje, com 135m² de área construída, com 03 dormitórios, 02 salas, cozinha, BWC social, 04 vagas se garagem,portão eletrônico.Edícula com churrasqueira, BWC, lavanderia e quintal. Ref.CA0119

R\$ 230.000,00 Jardim Padovani. Casa com 02 dormitórios, BWC social, área de serviços, 02 vagas de garagem, portão eletrônico e sobra de terreno. Ref. CA0056

R\$ 240.000,00 Pioneiros Catarinenses. Casa com 01 suíte, 02 dormitórios, sala, cozinha, churrasqueira, área de serviços, BWC social, 01 vaga de garagem. Ref.CA0110

R\$ 280.000,00 Parque São Paulo, casa com 200 m², 02 dormitórios, 02 salas, cozinha com armário, lavanderia, 02 BWC social, área com churrasqueira, 01 garagem coberta, amplo quintal com 456m² de terreno. Ref: CA0169

R\$ 300.000,00. Novo Milênio. Casa com 170m² com 03 dormitórios, 02 salas, 02 BWC sociais, cozinha, lavanderia, garagem para 05 veículos. Ref. CA0180

R\$ 350.000,00Alto Alegre. Terreno com três casas, com02 dormitórios, 01 suíte, sala, cozinha, BWC social, área de serviço. Ref.CA0060

R\$ 350.000,00 Maria Luíza. Casa com 01 suíte e 03 dormitórios, sala, cozinha, BWC social, lavanderia, área de serviço, poço de luz e 01 vaga de garagem. Ref. CA0121

R\$ 350.000,00 Santos Dumont. Casa em alvenaria com 02 dormitórios, sala de estar, cozinha, BWC social, lavanderia, 02 vagas de garagem, piscina aquecida. Ref.CA0143

R\$ 380.000,00 Neva. Casa com 03 dormitórios, 03 salas, cozinha, escritório e área de serviços, 02 BWC sociais, varanda com churrasqueira, 01 vaga de garagem coberta e 02 descobertas, jardim com área de lazer, portão eletrônico e cerca elétrica, sistema de alarme. Ref. CA0151

R\$ 399.000,00. Parque Verde. Casa com 149 m² de área construída, com 03 dormitórios sendo 01 suíte, 02 BWC social, 02 salas, cozinha planejada, copa, lavanderia, despensa, área de serviço, edícula com churrasqueira e balcão em granito, escritório com armários,02 vagas de garagem, aquecimento solar, energia elétrica trifásica, cerca elétrica, grade nas janelas menos frente, janelas com blindex, laje, BWC com box em vidro. Ref: CA0187

R\$ 450.000,00 Bairro Alto Alegre. Casa em alvenaria com laje, rebaxamento em gesso, 182m² de área construída. 03 dormitórios sendo 01 suíte, sala de tv, sala de jantar, cozinha, BWC social, lavanderia, varanda com churrasqueira, passagem lateral, 01 vaga de garagem coberta. Ref CA0155

R\$ 730.000,00 Country. Casa em alvenaria com 02 dormitórios, sala de estar e jantar, cozinha, 01 BWC com hidromassagem e 01 BWC social, lavanderia, 04 vagas de garagem, piscina, Terreno com 1.100 m2. CA0163

R\$ 900.000,00. Jardim Universitário. Casa com 550m² de área construída, com 05 dormitórios sendo 01 suíte master, 01 lavabo, 03 BWC social, 03 salas, 02 cozinhas com móveis planejados, churrasqueira, lavanderia, escritório, despensa, área de serviço, adega, sauna, quintal, piscina, garagem coberta para 06 veículos, espaço para mais 03, portão eletrônico, terreno com 975m². Ref: CA0188.

R\$ 990.000,00 Country. Casa com 3 quartos sendo 1 suíte, lavabo, 03 salas, piso em madeira, lavabo, cozinha, área de serviço, varanda, escritório, sobra de terreno com pomar, parreiral, churrasqueira interna e externa, quiosque. Ref. CA0147

R\$ 2.100.000,00. Centro. Casa com potencial para instalação de clínicas, com 03 dormitórios, sendo 02 suítes, sala, sacada, varanda, escritório, cozinha, copa, dormitório empregada, terraço, despensa, churrasqueira, adega, 04 vagas de garagem coberta e 30 vagas de garagem descoberta. Ref. Ca0189.

SOBRADOS

R\$ 360.000,00 Maria Luiza. Sobrado com 01 suíte, 02 dormitórios, sala de estar/jantar e sala de TV, lavabo, BWC social, cozinha, lavanderia, área gourmet e 04 vagas de garagem. Ref.SO0058

R\$ 370.000,00 Coqueiral. Sobrado com 03 dormitórios, 01 suíte, sacada, escritório, cozinha, edícula, lavanderia, dispensa, área de serviço, churrasqueira, quintal, sala, lavabo, 03 BWC social e 03 vagas de garagem. Ref.SO0038

R\$ 450.000,00 Aclimação II. Sobrado com 166m² de área construída, 04 dormitórios sendo 01 suíte ampla com sacada, cozinha, 02 salas, lavabo, 02BWC revestido em porcelanato, poço de luz, sobra de terreno, churrasqueira, garagem coberta para 02 veículos, portão eletrônico, fino acabamento, piso no andar de baixo em porcelanato, piso laminado no andar superior, escada em madeira itaúba, água nas torneiras e chuveiro com aquecimento a gás e elétrico, fachada toda partilhada e portão eletrônico. Ref: SO0045.

R\$ 470.000,00. Country. Sobrado com 03 dormitórios sendo 01 suíte, lavabo, 02 salas, 2 sacadas, cozinha com armários, área de serviço com armários, lavanderia, quintal, churrasqueira, portão eletrônico, cerca elétrica, aquecimento a gás. Ref. SO0084

R\$ 370.000,00 Recanto Tropical. Sobrado, 3 Dormitórios com armarios, Sendo 1 suíte, Lavabo, 1 sala, 1 sacada, escritório, cozinha com armários, área de serviço, 3 Banheiro(s), Copa, Despensa, Lavanderia, Edícula, Área de Serviço, Lazer, Quintal, Churrasqueira, Portão eletrônico, Área, 192,80 m² área construída, 232,50 m² área terreno, Piso Laminado Ref SO038

R\$ 928.000,00 Centro. Sobrado com 350 m², 01 lavabo, 01 banheiro de hidromassagem, 06 BWC, 06 dormitórios sendo 03 suítes, 04 salas com sacada, escritório, cozinha, copa, 02 lavanderias, despensa, edícula, 03 vagas de garagem coberta e espaço para mais 04 veículos, jardim de inverno, quintal, portão eletrônico, ar condicionado, aquecimento de água a gás. Ref SO0081

TERRENOS

R\$ 25.000,00 Boa Vista da Aparecida. Terreno com 525m² com topografia plana.Ref.TE0009

R\$ 85.000,00 Cascavel Velho. Loteamento Colina Verde. Terreno com 250m². Ref.TE0056

R\$ 130.000,00 Região Norte Morumbi II.Terreno com 450m² (15x30). Ref TE0054.

R\$ 150.000,00 Alto Alegre. Terreno medindo 540 m², sendo 12mX45m. Próximo a Acervel. Ref. TE0060

R\$ 470.000,00 Parque São Paulo. Terreno medindo 12x 57,50 sendo 690,00 m², bem localizado. Taxa de ocupação 60%. C.A. max 5.Ref.TE0045

OPORTUNIDADES DE NEGÓCIO

R\$ 100.000,00 Centro. Ponto comercial e Instalações, 30 anos de funcionamento, equipado com câmara fria, ilha, balcão expositor, 02 congeladores, 02 serra fita, moedor e batedor de carne, balança. Ótimo faturamento, clientela formada. Ref. PT0008.

R\$ 350.000,00 Centro. Ponto comercial com 100 m², ar condicionado, mezanino, cozinha, recepção, lavabo, piso laminado. Ref PT0007

R\$ 500.000,00 Centro. Ponto Comercial em funcionamento a 15 anos no ramo de venda e manutenção de Bike & Motos, com estoque variado, excelente oportunidade. Ref.PT0005

R\$ 600.000,00 Ciro Nardi. Ponto comercial com 600 m², alarme, portão eletrônico, cozinha, recepção, lavabo, ponto em pleno funcionamento. Ref PT0006

LOCAÇÃO RESIDENCIAL

R\$ 440,00 Pioneiros Catarinense. Edifício Maragogi. Apartamento com 02 dormitórios, 01 salas, cozinha, área de serviço e 01 vaga de garagem. Ref.AP0054

R\$ 600,00. Country. Condomínio Amazônia. Apartamentto com 02 dormitórios sendo 01 suíte, sala com sacada, cozinha, área de serviço e BWC social. Ref.AP0175.

R\$ 650,00. Cancelli. Condomínio Garden Club. Apartamento novo com 03 dormitórios sendo 01 suíte, sala e cozinha conjugados, área de serviço, sacada com churrasqueira e 01 vaga de garagem. Ref. AP0065

R\$ 650,00Alto Alegre, Apartamento, 02 dormitórios, sala com sacada, cozinha, lavanderia, BWC social, 01 vaga de garagem. Ref. AP0164

R\$ 1.350,00 Centro, Apartamento com 03 dormitorios, sendo 01 suíte, 01 BWC social, 02 salas, cozinha, churrasqueira, armarios na cozinha e banheiro, area de serviço, 01 vaga de garagem. Ref. AP0120

R\$ 1.400,00. Apartamento com 03 dormitórios sendo 01 suíte todos com mobilia planejada, sala 02 ambientes, cozinha planejada, lavanderia, dependência de empregada, depósito de uso comum. Ref. AP0172

R\$ 1.500,00 Centro Edifício Daniele. Apartamento com 03 dormitorios. sendo 01 suíte, dependencias de empregada com BWC, 01 vaga de garagem, baixo valor de condomínio. Ref AP0162

R\$ 750,00 Jardim Padovani. Casa com 02 dormitórios, BWC social, área de serviços, 02 vagas de garagem, portão eletrônico e sobra de terreno. Ref. CA0056

R\$ 750,00 Parque São Paulo, Casa 2 Dormitórios, 1 Sala, Cozinha, Area de serviço, 1 Banheiro, Lavabo, 1 Vaga coberta, Quintal, Churrasqueira Alarme, Portão eletrônico CA0192

R\$ 1.000,00 Maria Luíza com 03 dormitórios sendo uma suíte, sala, cozinha, banheiro social, lavanderia, área de serviço, Poço de Luz, garagem coberta e um amplo terreno, localização nobre. Próximo do Exército e do SESI. CA0121

R\$ 2.500,00 Jardim das Bandeiras – Foz do Iguaçu. Casa com 286m² de area construída, com 05 dormitórios sendo 01 suíte, 03 BWC, cozinha, copa, lavanderia, area de serviço, 02 vagas de garagem coberta e 10 vagas de garagem descobertas. Ref CA0191

COMERCIAL

R\$ 450,00 Parque São Paulo. Sala Comercial com 40m², e 01 BWC. Próxima ao centro. Ref. SA0035

R\$ 450,00.Parque São Paulo. Sala Comercial com 40m², 01 BWC. SA0036

R\$ 600,00 Centro. Terreno para fins comerciais de 12,50 x 22,00. Local de grande circulação e parada de veículos, com infraestrutura pronta. Ref.TE0058

R\$ 1.200,00. Centro. Terreno com 845 m². Próximo a Hospital e Clínicas. Ref.TE0002

R\$ 3.100,00 Maria Luiza. Sobrado, 01 suíte master, 02 dormitórios, home office, sala de estar/jantar, sala de TV, copa, cozinha, lavabo, churrasqueira, dependência de empregada, garagem para 05 veículos, aquecimento a gás, semi-mobiliada, 277 m² construído, 600 m² terreno, alto padrão, fins comercial ou residencial. Ref: SO0090

R\$ 9.000,00 Independência. Sobrado bem localizado, com capacidade para até 10 salas, cozinha, área de serviço, estacionamento para 08 veículos, churrasqueira, área de lazer, 05 banheiros. Ref.SO0024

R\$ 8.000,00 Casa comercial com 9 salas, 3 Bwc, dep. De empregada, em localização privilegiada no centro da cidade, com 450m2, terreno 800m2 com estacionamento privativo para até 10 veículos. Ref CA0195



SEU NEGÓCIO NO SHOPPING WEST SIDE
INFORMAÇÕES 45 3227 5757

- **PRAÇA DE ALIMENTAÇÃO**
- **2 SALAS DE CINEMA**
- **PARQUE INDOOR**
- **ACADEMIA**
- **SERVIÇOS**
- **BOLICHE**
- **LOJAS**



AV. BRASIL, 2962 / CASCAVEL – PARANÁ

WWW.SHOPPINGWESTSIDE.COM.BR



Importados

OFERTA!

Chrysler Stratus, LX, 2.5, 1998, automático, completo, impecável, azul. R\$ 17.800 por R\$ 13.800. F: (45) 9962-2445. CI-137038.

VENDO KIA BONGO

12/13, na garantia, c/ caçamba original. R\$ 62.500. F: (45) 8402-2266. CI-137020.

VENDO NISSAN

Tiida SL, 2012, completo, bancos em couro e teto solar. R\$ 37.000. F: (45) 3225-0001/ 8426-0919 Edmilson/ Gustavo. CI-136020.



AGILE LTZ

2010, 1.4, completo. De: R\$ 31.800. Por R\$ 28.800 ou entrada R\$ 6.800+ 48x R\$ 750. F: (45) 3226-0028/ 9805-9945. CI-137135.

BLAZER DLX

2.8, diesel, turbo, prata, 98, completa, manual e chave reserva, excelente estado. R\$ 38.800 estudo proposta. F: (45) 3224-6117/ 8402-7695 Gilmar. CI-137305.

CAPTIVA 2009

Prata. R\$ 52.000. F: (45) 9966-6699. CI-135306.

CELTA 2002

C/ rodas esportivas, rebaixado e regularizado. De R\$ 15.800 por R\$ 12.800 ou entrada R\$ 4.000 + 36x R\$ 530. F: (45) 3226-0028/ 9912-5518. CI-137141.

CELTA 2007

1.0, flex, 2 portas, à vista R\$ 16.800,00. F: (45) 3035-3008. v8autofacil.com.br. CI-135291.

CELTA LIFE

2009, somente ar condicionado, 2 portas, prata, 4 pneus novos, carro em perfeito estado. R\$ 17.500, somente venda. F: (45) 9979-3007. CI-136741.

COBALT 2012/12

Prata, semi-novo, 31.000 km rodados, tirado na Portal. R\$ 35.500 só vendo. F: (45) 9104-1803. CI-137230.

CORSA WAGON 97

GL, 1.6, 4 portas direção, vidro e trava. R\$ 7.900 não aceito troca. F: (45) 9132-7135/ 9151-7499. CI-137318.

KADETT SL/E

1.8, 1993, 60.000km, azul perolizado, pneus e estofamento bons, vidros e travas, alarme, roda liga leve, carro liso sem defeitos, aceito moto. R\$ 6.500. F: (45) 9106-9267. CI-136417.

MONTANA 1.4

Conquest, flex, preta, completa, + protetor de caçamba, capota marítima, engate, toca CD. R\$ 25.000. F: (45) 9966-6699. CI-135308.

OMEGA CD 2005

Prata, completo (blindado), 2005. R\$ 50.000. F: (45) 9966-6699. CI-135304.

S10 4X4

2008/09, colina, 2.8, diesel, branca, cabine simples. R\$ 47.700. Estudo proposta. Particular. F: (45) 3224-6117/ 8402-7695 Gilmar. CI-137308.

SUPER OFERTA!!!

Vectra CD 98. De: R\$ 13.800 por R\$ 9.800 ou financia 100% 36x R\$ 540. F: (45) 3226-0028/ 9816-4556. CI-137139.

UNO FIRE

2004, impecável. De R\$ 12.800 por R\$ 10.800 ou entrada R\$ 2.500 + 48x R\$ 460. F: (45) 3226-0028/ 9974-6763. CI-137143.

VECTRA 2.0

Completo, ar condicionado, 95, azul metálico, completo, ótimo estado. R\$ 10.500. Estudo proposta. F: (45) 3224-6117/ 8402-7695 Gilmar. CI-137306.

VENDE-SE CORSA

Sedan, branco, 4p., 2005, 1.6. R\$ 15.500. Aceito moto até R\$ 4.000. F: (45) 9963-0769. CI-137045.

VENDE-SE S-10

Executive, diesel, 4x4, preta, 2010, preço de tabela FIPE. F: (45) 9972-7000. CI-137100.

VENDO CORSA

Classic, completo, 2004. R\$ 15.000. F: (45) 9134-5760 Edson. CI-136830.



C-4 PALLAS

Exclusive, 2008, completo, cinza. R\$ 33.000. F: (45) 9966-6699. CI-135305.



FIORINO FURGÃO

2002. De R\$ 16.800 por R\$ 14.500 ou entrada R\$ 4.000 + 48x R\$ 580. F: (45) 3226-0028/ 9978-6368. CI-137144.

PALIO FIRE

Palio Fire 2009. 4p., impecável. De R\$ 23.500 por R\$ 21.800 ou entrada R\$ 4.800+ 48x R\$ 620. F: (45) 3226-0028/ 9978-6368. CI-137148.

PALIO WEKKEND

1.4, fire, 2008/09, completo, manual, chave reserva, trava elétrica, alarme, 2º dono, placa A, 76.000km, semi novo. F: (45) 9979-4041. CI-137072.

SIENA 1.0

2003/04. Entrada R\$ 6.500+ 17 x R\$ 456. F: (45) 3225-1066/ 9971-1066. CI-137041.

STRADA

Estendida, 2009, 1.8, completa. De R\$ 41.800 por R\$ 38.800 ou entrada R\$ 10.000+ 48x fixas. F: (45) 3226-0028/ 9912-5518. CI-137149.

STRADA 2012

1.4, branca. De R\$ 28.800 por R\$ 25.800 ou entrada R\$ 4.800 + 48x R\$ 720. F: (45) 3226-0028/ 9816-4556. CI-137140.

STRADA ADVENTURE

1.8, 16v, completa, 2012. F: (45) 9924-9396/ 3224-4420. CI-133346.

UNO WAY

1.0, 2012, 2p., branco, c+ar, 14.000km. Entrada R\$ 7.900+ 48 x R\$ 425. F: (45) 3225-1066/ 9971-1066. CI-137039.

VENDE-SE

Ducato, ano 2007, prata, ta, 17 lugares reclináveis, completa. R\$ 65.000. F: (45) 3220-8300 loja/ 8806-6276/ Jorge/ 9806-0222 Rodrigo. CI-134937.

VENDE-SE

Ducato combinato, ano 2008, branco, tb, 10 lugares, completa. R\$ 50.000. F: (45) 3220-8300 loja/ 8808-6276/ jorge/ 9806-0222 Rodrigo. CI-134938.

VENDO

Uno Way, vermelho, básico, 2010, único dono. R\$ 17.000. F: (45) 3225-0001/ 8426-0919 Edmilson/ Gustavo. CI-136019.

VENDO UNO 1999

Quitado, entrada + parc., direto c/ proprietário. F: (45) 9900-3606 Fabiano. CI-136659.



ECOSPORT 2013

1.6, modelo novo. De R\$ 67.800 por R\$ 63.800 ou entrada + 48x R\$ 850. F: (45) 3226-0028/ 9974-6763. CI-137138.

FORD KA

1998/ 1998, prata. R\$ 4.800. F: (45) 3223-4914. CI-137116.

FORD KA 2003

GL, super conservado. R\$ 13.800. F: (45) 3035-3008. v8autofacil.com.br. CI-135294.

FUSION 2012

Branco, único dono, impecável. De: R\$ 82.800 por R\$ 75.800 ou entrada + 48x fixas. F: (45) 3226-0028/ 9960-1144. CI-137136.

VENDE-SE

Ford transit passageira, ano 2013, prata, 14 lugares, 16.000km, completa, semi nova (teste drive).

R\$ 90.000. F: (45) 3220-8300 loja/ 8808-6276/ jorge/ 9806-0222 Rodrigo. CI-134935.

VENDE-SE

Ford Transit furgão longo, ano 2012, prata, 16.000 km, top menos ar condicionado, semi nova. R\$ 85.000. F: (45) 3220-8300 loja/ 8808-6276/ jorge/ 9806-0222 Rodrigo. CI-134936.

VENDO

Ranger 2010, prata, XLT. F: (45) 3225-1233/ 9911-7171 Fabio. CI-137302.

VENDO F-1000

Cabine dupla, motor mwm 229, turbo, intercooler, 4 marchas, tração positiva, rodas raidas, banco traseiro que vira cama e opcional, ar condicionado. R\$ 30.000. F: (45) 9917-8471. CI-137067.



FIT

Preto 2011/2011, LX, 94.000 km, hiper conservado. R\$ 39.500. F: (45) 9918-7035/ 3038-6322 Eduardo. CI-137146.



L200 4X4 GL

05/06, dupla, completa, - vidro. R\$ 36.500 estudo proposta. F: (45) 3224-6117/ 8402-7695 Gilmar. CI-137307.

VENDO L200 TRITON

Preta, 3.2, automática, bancos em couro. R\$ 87.000. F: (45) 3225-0001/ 8426-0919 Edmilson/ Gustavo. CI-136023.

VENDO PAJERO SPORT

Prata, 2005, diesel, 2.8, HPE, 4x4, automático, todas as revisões feitas em concessionária. Aceita-se imóvel. R\$ 49.000. F: (45) 9101-0809/ 3225-0809. CI-136384.



PEUGEOT 1.0/ 16V

2003, prata, 4 portas, ótimo estado, única dona, alarme, vidros elétricos, rodas, 4 pneus novos. R\$ 13.700. F: (45) 9901-9926. CI-137291.

PEUGEOT 206 2008

1.4, flex, único dono, R\$ 18.800. F: (45) 3035-3008. v8autofacil.com.br. CI-135293.

PEUGEOT 308 ALLURE

Câmbio automático, 2013, completo. R\$ 55.000. Interessados tratar F: (45) 9968-1074. CI-136843.

CONSÓRCIO DE IMÓVEL
Casas - Apartamentos - Sobrados - Sítios - Chácara
Construções - Reformas - Barracões - Galerias Comerciais
www.lanceconsorcios.com.br

Valor	Parcela
R\$ 50.000,00	R\$ 413,35
R\$ 60.000,00	R\$ 496,00
R\$ 80.000,00	R\$ 661,33
R\$ 90.000,00	R\$ 744,00
R\$ 100.000,00	R\$ 826,67

Av. Brasil, 2962 - SL10
Shop West Side

45 3325 1070 / 3222 1802 / 9972 3798

PEUGEOT SEDAN

Peugeot Sedan 307, 2010, completo. De: R\$ 35.800, por R\$ 26.000 ou financia 100%. F: (45) 3226-0028/ 9805-9945. CI-137134.

PEUGEOT SW 206

1.4, 2006, 1.4, completa. F: (45) 9924-9396/ 3224-4420. CI-133338.



RENAULT LOGAN

1.6, completo, 2011, único dono. F: (45) 9924-9396/ 3224-4420. CI-133339.

SCENIC EXPRESSION

07, prata, completa, 4 pneus novos, de particular, único dono. R\$ 22.000 s/ troca. F: (45) 9933-9113 9933-8894. CI-135935.

SYMBOL 2010/11

Único dono, aceito troca. F: (45) 9971-1411. CI-136924.

VENDE-SE

Renault Master, ano 2005, branco, ta, 16 lugares reclináveis, completa. R\$ 48.000. F: (45) 3220-8300 loja/ 8808-6276/ jorge/ 9806-0222 Rodrigo. CI-134939.

VENDO SCENIC

2007, privilege, prata, automática, ótimo estado. F: (45) 9981-8046. CI-136916.



HILLUX 2.8/ 4X4

Cabine dupla, diesel, 2001, ar, direção hidráulica, vidros elétr., e travas, manual, nota fiscal, em ótimo estado. R\$ 37.500. F: (45) 9974-5371. CI-137171.

HILLUX SW4

7 lugares, preta, 2009, aceita pickup em troca. F: (45) 9971-2680. CI-137085.

ENTRADA FRANCA

Teste as lanchas Focker de 16 a 32 pés e curta uma estrutura completa da Bibbo's Motonáutica, com alimentação e bebidas. Nas Marinas de Boa Vista, no Condomínio Doce Vida (JL).

DIAS 1,2 e 3 DE MARÇO

a partir das 14 hs

Isso sim é test-drive

Agência: Bibbo's Motonáutica

Participantes: Agil, Santander, Volpato, Bibbo's, JYAR NAUTICA, FIBRAFORT

AV. BRASIL, 2202 - (45) 2104-3707 - www.bibbos.com.br



PLANTÃO: 3224-1797 / 9972-1795

ECOSPORT XLS 1.6 2005/06 Completa, Air Bag, Rodas, Prata R\$ 28.900	COROLLA SEG 18VVT 2004/05 Automático, completo, couro, ABS Azul, gasolina R\$ 34.900
SCENIC AUT 1.6 KIDS 2006/07 Completa, Dvd, Air Bag Prataflex R\$ 23.900	I/PEUGEOT 307 SLFIL 1.6 2004/04 Completo, air bag, Abs Cinza, Gasolina R\$ 23.900
I/PEUGEOT 307 1.6 PR PK 2008/09 Completo, Teto solar, Airbag, Preta, Flex. R\$ 31.800	SENTRA 2.0 2011/12 Completo, air bag2, ABS Prata, flex R\$ 38.900
HONDA/CIVIC LXS 1.8 2007/07 Completo, alarme Preta, flex R\$ 36.900	TOYOTA/CORALLA XEI 1.8 2009/10 Completo, Airbag/Abs, Único dono. Preta, flex. R\$ 49.900

Rua Carlos Gomes, 2555 - Parque São Paulo
Cascavel - PR

DEIXAR VOCÊ TRANQUILO ...A NOSSA ESPECIALIDADE.

Serviços Especiais
Segurança Patrimonial
Segurança Eletrônica
Segurança Pessoal

45 3222-5888

www.embrasilseguranca.com.br

Rua Salgado Fº, 1493 - Neva Cascavel - PR

EMBRASIL SERVIÇOS

ISO 9001

OFERTA

Hilux, 2003/03, bancos em couro, completa. R\$ 26.800. F: (45) 9917-3079/ 9123-8037. CI-137300.



CROSS FOX

1.6, 2009, completo, branco, couro, 50.000km, prata. Entrada R\$ 15.500+ 26x R\$ 751. F: (45) 3225-1066/ 9971-1066. CI-137040.

GOL 2003

Cinza, em ótimo estado. R\$ 11.000 à vista. F: (45) 9972-1363. CI-135187.

GOL PLUS

2012, ar, vidros e trava, financia 100%. F: (45)3226-0028/ 9960-1144. CI-137151.

GOL PLUS

1997. De R\$ 7.800 ou entrada R\$ 1.000+ 36x R\$ 380. F: (45) 3226-0628/ 9974-6763. CI-137150.

OFERTA

Santana, 1.8, alcool. R\$ 11.800. F: (45) 9917-3079/ 9123-8037. CI-137301.

PARATI PLUS 2007

G4, prata, completa + rodas + som + ar-condicionado + vidro elétrico + alarme. R\$ 23.500. F: (45) 9974-6088 CI-135921.

SAVEIRO 1.6

2006, flex, direção hidráulica, ar quente, som. R\$ 25.000. F: (45) 3035-1682/ 8409-7151 tratar c/ Joanes. CI-137908.

SAVEIRO 2010

Trooper. De R\$ 40.800 por R\$ 37.500 ou entrada R\$ 7.500 + 48x fixas. F: (45)3226-0028/ 9960-1144. CI-137137.

SPACEFOX 2009

1.6, plus, vermelha, placa A, abaixo da tabela FIPE. R\$ 25.000. F: (45) 9125-5450 Ivete. CI-137251.

VENDE SE CROSSFOX

1,6, completo, 08/09, vermelho, impecável. R\$ 30.000. F: (45) 9952-4539 Claudete. CI-136442.

VENDE-SE GOL 1.0

Prata, 2 portas, 2007/08, 8 válvulas. R\$ 15.500. Aceito troca até R\$ 5.000. F: (45) 9963-0769. CI-137044.

VENDE-SE KOMBI

1997, vidrada, motor novo, ótimo estado de conservação. R\$ 8.800. F: (45) 9962-3893/ 8415-1096. CI-137252.

VENDE-SE VOYAGE

Prata, 4 portas, completo, 2010/ 11. R\$ 29.000. Aceito troca. F: (45) 9963-0769. CI-137048.

VENDO SAVEIRO

Trooper, 10/11, completo, único dono, branca. R\$ 34.500. F: (45) 8402-2266. CI-137019.

VW GOL

1.0, 2006, ar quente, desembaçador. F: (45) 9924-9396/ 3224-4420. CI-133348.

Caminhões

VENDO

FH 380 3º eixo,
ano 2006-2006
teto alto,
branco, com
pneus.

Fone: (45) 8401-5340

CHEVROLET D 40

Baú, 1987. F: (45) 9924-9396/ 3224-4420. CI-133341.

CHEVROLET D 40

Baú, 1987. F: (45) 9924-9396/ 3224-4420. CI-137237.

FORD CARGO

815, baú, 2003. F: (45) 9924-9396/ 3224-4420. CI-133344.

FORD CARGO

815, carroceria, 2004/04. F: (45) 9924-9396/ 3224-4420. CI-133345.

FURGÃO

Marca Furgosul, com chapéu e porta lateral, comprimento 7,30 m, largura 2,40 m, obs: para caminhão toco. R\$ 5.000. F: (45) 3224-4420/ 9924-9396 c/ Leonel. CI-136216.

FURGÃO

Marca Rodoviária, comprimento 6,80 m, largura 2,60 m, altura 2,30 m, obs: para caminhão todo, com porta lateral. R\$ 5.000. F: (45) 3224-4420/ 9924-9396 c/ Leonel. CI-136217.

FURGÃO

Marca ABC furgões, c/ chapéu, comprimento 2,20 m, largura 2,10 m, altura 2,00 m, obs: para F-1000, D20. R\$ 2.000. F: (45) 3224-4420/ 9924-9396 c/ Leonel. CI-136218.

FURGÃO

Marca Metalcar, com porta lateral, comprimento 4,30 m, largura 2,15, altura 2,10 m, obs: para F-4000. R\$ 5.000. F: (45) 3224-4420/ 9924-9396 c/ Leonel. CI-136219.

FURGÃO ABC

Furgões, c/ chapéu, comprimento 3,20 m, largura 2,10 m, altura 2,15, obs: para F-350, D20, F-1000. R\$ 3.000. F: (45) 3224-4420/ 9924-9396 c/ Leonel. CI-136220.

GMC 6-100

Baú, 2000. F: (45) 9924-9396/ 3224-4420. CI-133343.

VENDE-SE FURGÃO

Em ótimo estado de conservação, p/ camionete 3/4. Valor a combinar. F: (45) 9973-6072/ 8403-3251. CI-137255.

VENDO CAMINHÃO

Caçamba, MB 1113, trucado, turbinado, motor 1313, cabine mascara negra, 4 faróis. R\$ 50.000. F: (45) 9917-8471. CI-137084.

VENDO OU TROCO

Caminhão Toco 13130, freio a ar, e reduzido, direção, caçamba. F: (45) 9933-5679/ (44) 9999-1550. CI-135602.

VW 8.150

Eletrônica, carroceria, 2005. F: (45) 9924-9396/ 3224-4420. CI-133349.

Moto

CBR 600 F

Vermelha e branca, 98/98, 2º dono, impecável, original. R\$ 19.800 à vista ou R\$ 16.500 + 32 parc. de R\$ 220 consórcio. F: (45) 9962-2445. CI-137035.

CRYPTON ED

Vermelha, completa, 2010, apenas 8.000 km rodados. Ótimo estado e único dono. R\$ 3.800. F: (45) 9134-2922. CI-135116.

KAWASAKI NINJA

650, 2012/13. Entrada R\$ 10.200+ 42 x R\$ 510. F: (45) 3225-1066/ 9971-1066 CI-137043.

KAWASAKI VERSYS

650, 2011. Entrada R\$ 8.600+ 49 x R\$ 433. F: (45) 3225-1066/ 9971-1066 CI-137042.

VENDO HONDA LEAD

110, 2012, c/ 27.000 km , preto fosco, ótimo estado, documentação 2014 todo quitado + um capacete. Fabio F:(11) 98430-0136. Cascavel -PR. CI-136691.

VENDO MOTO SHADOW

Vendo Moto Shadow, 2 pneus novos, customizada. R\$ 15.000. Jorge F: (45)9962-8506 ou Rose F: (45) 9968-6683. CI-137037.

VENDO MOTO XL 700V

Transalp, 12/12, 17.800 km, revisada, protetor, motor/ tanque, bolha alongada, porta alforge e bauleto. R\$ 26.800 F: (45) 9962-6288 c/ Nadimir. CI-137317.

YAMAHA FAZER

250, 2008. R\$ 6.000. F: (45) 9966-6699. CI-135309.

Máquinas Agrícolas

VENDO TRATOR

Valmet 85, ano 76, motor MWM, em bom estado, pneus bons, bomba injetora nova. R\$ 16.000. F: (45) 9915-4714. CI-137061.

Máquinas e Equipamentos

LOCAÇÃO DE TRATORES

De esteira D6. F: (45) 3224-4420/ 9924-9396. CI-137225.

Apartamentos

ALUGA SE APARTAMENTO

Rua Paraná, n° 6213, Residencial Alegrete, 1 qto., 1 vaga de garagem. Aluguel R\$ 450 + condomínio R\$ 80., direto c/ o proprietário. F: (45) 9951-1983. CI-132221.

ALUGA-SE APARTAMENTO

No Residencial Pinheiros, Bairro Country, bloco C, n°41. R\$ 470 mais condomínio. Mais informações F: (45) 3223-0909/ 9970-8291. CI-137095.

ALUGO APARTAMENTO

ED. Porto Santo, Centro, apart., novo com 2 qtos., sala 2 ambientes, coz., área de serviço, bwc, social, 1 vaga de gar. coberta. R\$ 800. Possui 2 elevadores sociais. F: (45) 9135-3030/ 9801-1818. CI-132570.

ALUGO APARTAMENTO

Com 2 qtos. e demais dependências, no São Cristóvão, próx. ao Banco Itaú. F: (45) 9922-8866. CI-136814.

ALUGO APARTAMENTO

No calçadão, 1 suíte, + 2 qtos., 2 salas, depend. de empregada, gar. R\$ 900 incluso condomínio e água. F: (45) 9129-8985 Célio. CI-136297.

APART. NO CENTRO

Com 130m², suíte, + 2 quartos, bwc, sala, coz., lavand., sacada c/ churrasq., 2 vagas de gar., próx. ao Hospital Salete, ótima área de lazer, c/ piscina, cozinha e qtos. com móveis planejados da Todeschini. R\$ 300.000. F: (45) 9966-4307. CI-137314.

APARTAMENTO

RES. BARILOCHE, (térreo), Rua: Curitiba, 1639, 3 qtos. + dependências, garagem coberta (reformado) financia Minha Casa Minha Vida (Caixa) R\$ 140.000. F: (45) 3035-6699/9966-6699. Creci 3999. CI-135302.

APARTAMENTO

Residencial Nova Conquista, semi-novo, aceito proposta. R\$ 95.000. F: (45) 9944-7648 Joel. CI-137071.

APARTAMENTO COUNTRY

2 qtos., sala estar/ jantar, bwc, lavand., gar. p/ 2 carros, todo decorado. R\$ 60.000 parte paga + parc. de R\$ 720. Ac. carro. F: (45) 9904-5385. CI-137034.

APARTAMENTO NOVO

Suíte, + 2 qtos. a 3 quadras da Av. Brasil, Rua Bartolomeu Gusmão, apart. c/ elevador, piscina, quadra, esportiva, salão de festas, academia, portaria. Apenas R\$ 25.000 financia total de R\$ 320.000 por R\$ 250.000. F: (45) 9933-3801. CI-137068.

EXCELENTE LOCALIZAÇÃO

ED. PANTHEON, Rua: Souza Naves, 4389 c/ 140,92m² - 1 suíte, 2 qtos., sala estar/jantar, sacada, bwc, coz. e lavanderia e 1 vaga. Semi-mobiliado. De R\$ 375.000 para R\$ 345.000. Creci 18144F F: 9972-0172/ 9972-0213. CI-134024.

ITAPEMA/ CAMBORIÚ-SC

Alugo apartamento 80m da praia/ beira mar, todo mobiliado. F: (45) 9971-1416. CI-135408.

LANÇAMENTO

LINDO APART. ED. BELLATRIX - Próximo a loja De Angelis, c/ 169 m², 1 suíte, 2 qtos., sala estar/jantar, bwc, coz., lavanderia, sacada c/ churrasq., 2 vagas de garagem. A partir de R\$ 400.000. Creci 18144F. F: (45) 9972-0172/ 9972-0213. CI-115507.

OPORTUNIDADE

Excelente localização meia quadra Recanto Tropical com 6.188 m². R\$ 9.500.000. Creci 18144F F: 9972-0172/ 9972-0213. CI-134021.

OPORTUNIDADE

ED. TULIPA - Apart. 802 - c/ 110,5 m² c/ 1 suíte, 1 qto, sala de estar/ jantar, bwc, coz., lavanderia, sacada c/ churrasqueira, 1 vaga. R\$ 300.000. Apart. 903 - c/ 110,5 m² c/ 1 suíte, 2 qtos., sala de estar/jantar, bwc, coz., lav., sacada c/ churrasqueira, 2 vagas. R\$ 450.000. Creci 18144F F: (45) 9972.0-0172/ 9972-0213. CI-134028.

SELETA VENDE

Apartamento, Res. João de Barro, 2 quartos, escritório, bwc social, sala de estar/ jantar, cozinha, área de serviço, garagem. R\$ 115.000 (cód 795). F: (45) 3039-0030. Creci J-4276. CI-136120.

V. MORETTI ALUGA

Apartamento Ed. Dona Adélia, localizado na Rua São Paulo nº869, Centro, 01 suíte, 02 quartos, sala, cozinha semi mobiliado, 02 vagas na garagem R\$1.000,00 F:(45) 3322-1515 Creci 3149-J CI-133976.

V. MORETTI ALUGA

Apartamentos Ed. Roma, na Rua Juscelino Kubitschek, próx. a Unipar, com 02 quarto e demais dependências, sacada com churrasqueira, 01 vaga de garagem R\$ 850, Apartamento de 1 suíte e demais dependências com 01 vaga de garagem R\$ 680. F: (45) 3322-1515 Creci 3149-J CI-133973.

VENDE-SE APARTAMENTO

Ed. Villa Medina, ponto nobre de Cascavel, Rua Minas Gerais, 1906, construído c/ sofisticação e conforto. Tratar F: (45) 9962-2562 Aldo. Creci J04742. CI-135842.

VENDO APARTAMENTO

Ed. Tulipa, novo, quitado, 113 m², 2 qtos., sendo 1 suíte, sacada c/ churrasq., lavand., sala c/ 2 ambientes, depósito, coz., gar. R\$ 315.000. F: (45) 3037-3355/ 8803-9780. CI-136813.



lcavel
Caminhões - Ônibus

Cascavel - (45) 2101-600
Rodovia BR 277 - KM 582,6

Francisco Beltrão - (46) 3211-6000
Rodovia PR 483

Guarapuava - (42) 3629-7400
Rodovia BR 277 - KM 351

Foz do Iguaçu - (45) 3026-7400
Av. Olimpio Rafagnin, 3333

VENDO APARTAMENTO

2 dormitórios, financio, próx. Av. Brasil. R\$ 125.000 ac. carro no negócio. F: (45) 9828-8087/ 9958-4064. CI-137191.

VENDO APARTAMENTO

Ed. Coqueiral, 3º andar, 3 qtos., sala, coz., bwc, garagem. R\$ 160.000. F: (45) 3225-2540/ 9972-3834. Creci J 7297. CI-137303.

VENDO APARTAMENTO

Rua Pernambuco, 861, 5 º andar, frente norte, 2 vagas, suíte, + 2 qtos., 142 m², ótimo apartamento, documentos ok. R\$ 335.000. F: (45) 9101-1673/ 9101-6738. CI-137293.

VENDO APARTAMENTOS

Novos, 1 suíte, 2 qtos., 2 vagas de garagem. R\$ 220.000. F: (45) 9973-4122. CI-136995.

VENDO COBERTURA

Apart. Ed. Armando Rezende, Rua: Olavo Bilac, Centro, duplex c/ aprox. 350m² de área total, 3 suítes, 1 qto., sala de jantar/ estar, escritório, coz., lavabo, lavanderia, sacada c/ churrasq. excelente localização e área de lazer. 3 vagas de garagem.F: (45) 9934-7665/ 9952-5152. CI-133939.

Casas

ALAGADO SALTO CAXIAS

Vende-se casa, 100m², condomínio Peixe Rei. R\$ 120.000 entrada R\$ 30.000 saldo em 30x sem juros. F: (45) 9115-2040. CI-135944.

ALMEIDA IMÓVEIS

Vende sobrado, no Angra dos Reis, c/ 3 qtos., e demais depend., novo, c/ 2 vagas de gar. R\$ 265.000. F: (45) 3035-1468/ 9105-2161. Creci j-4856. CI-136835.

ALMEIDA IMÓVEIS

Vende casas, em condomínio fechado, programa minha casa minha vida, no Cancelli. F: (45) 3035-1468/ 9105-2161. Creci j-4856. CI-136836.

ALUGA-SE

Sobrado geminado, Parque São Paulo, 1 suíte, 2 qtos., e demais dependências. R\$ 980. Tratar F: (45) 3038-0880. CI-136701.

ALUGA-SE CASA

C/ 2 qtos. e demais dependências, alarme, portão eletrônico, na Rua Kamayuras, 1955, Santo. Antonio. R\$ 700. F: (45) 9134-5384/3035-2510. CI-136747.

ALUGA-SE CASA

Alvenaria, 110m², próx. ao Centro, 3 qtos., sala, copa e demais dependências, R: Visconde de Guarapuava. R\$ 850. F: (45) 3224-8783. CI-136951.

Aluga-se apartamento

No Centro, Ed. Gênova, 6º andar, com 110 m², 01 suíte, 01 quarto, banheiro social, sala de estar e jantar, cozinha, lavanderia, 01 vaga de garagem, aquecimento a gás.

Tratar com Alessandra. Tel: 45|99685939.

R\$ 680,00 + condomínio
(livre de IPTU e taxa de lixo)



CURITIBA - PR

Leilão
Bancos e outras Empresas



Realização
Global Auction
Excelência em Leilões

Veículos Inteiros e Sinistrados

Dia: 07/03/2014 às 10 h - Local: Rua Vanderlei Moreno, 10.686

Bairro Borda do Campo - São José dos Pinhais - PR

Visitação: dia 06 das 9 às 16 horas no local do leilão

Condições de pagamento: 100% no ato da arrematação

mais 5% do total como comissão do leiloeiro

Informações: Tels.: (41) 3302-6464 - (11) 2464-6464 - www.sodresantoro.com.br

Júlio César Alves Ribeiro - Leiloeiro Oficial - Jucepar nº 635



SELETA
administração imobiliária

Aqui a gente faz acontecer.



SELETA
administração imobiliária

ALUGAMOS seu imóvel.
Encontre a garantia que
você precisa.
Confie na SELETA.
Aqui, a gente faz o melhor
negócio acontecer.

(45) 3039-0030

RESIDENCIA CENTRAL
C/ 271 m² de construção, lote c/ 747 m², suíte, + 3 qtos., e demais depend. R\$ 920.000. F: (45) 9994-8866. CRECI 19904. CI-136990.

SELETA ALUGA
Casa residencial, no Bairro 14 de Novembro, 2 quartos, bwc, sala, cozinha, área de serviço, garagem, R\$ 600. (cód 318). F: (45) 3039-0030. Creci J-4276. CI-136117.

SELETA VENDE
Casa com sala comercial, no Parque São Paulo, sendo casa com 2 salas, 3 qtos., 2 bwc, cozinha e lavanderia. Sala Comercial com 2 bwc, vestiários masculino e feminino, área de lazer e 2 dependências para uso geral, imóvel com cozinha planejada. Imóvel com aprox. 400m² para moradia e 200m² para comércio. O imóvel encontra-se alugado por R\$ 1.800. Valor da venda R\$ 680.000,00. (cód 802). F: (45) 3039-0030. Creci J-4276. CI-136124.

SOBRADO NO TROPICAL
R: Pinheiros, c/ 200m², 1 suíte master, 1 demi suíte, bwc, sala, coz., lavanderia e 2 vagas. R\$ 490.000. F: (45) 9972-0172/ 9972-0213. CI-134017.

SOBRADO NO TROPICAL
Vendo ótimo sobrado, semi-novo, excelente acabamento, c/ 193m², gar. p/ 2 carros, jardim, suíte c/ sacada, 2 qtos, sala, coz., bwc, lavabo, lavand., escritório c/ sacada, área de lazer c/ churrasqueira. R\$ 420.000. F: (45) 9966-4307. CI-137313.

SOBRADO TROPICAL
C/ 170 m², sobra de terreno, suíte + 2 qtos., e demais depend. R\$ 420.000. F: (45) 9994-8866. CRECI 19904. CI-136989.

V. MORETTI ALUGA
Casa Localizada na Rua Victor Meirelles, nº177, Country, com 01 suíte com hidro, 02 quartos, sala, cozinha, banheiro, área de serviço, área com churrasqueira, 02 vagas garagem. R\$ 1.600. F: (45) 3322-1515 CRECI 3149-J CI-133977.

VENDO 2 CASAS
No mesmo terreno, sendo 1 c/ 130m², e outra c/ 100m², terreno c/ 715 m², no Tropical. F: (45) 3226-1695/8807-1691. CI-136781.

VENDO CASA
C/ 130 m², toda em alvenaria, lote de esquina. R\$ 85.000 preço de ocasião, motivo mudança. Ac. prosta. F:(45) 8836-9026/ 8800-7387. CI-137080.

VENDO CASA
3 qtos. pronta para morar. R\$ 80.000 parte paga, pego carro, + saldo para quitação R\$ 29.000, parcelas de R\$ 368. F: (45) 9958-4064. CI-137189.

VENDO CASA
Novo Milênio, c/ laje, suíte, + 2 qtos., bwc, coz., lavand., gar., sala, portão elétr., sobra de lote. R\$ 245.000. Tratar F: (45) 9949-7300. CI-137260.

VENDO CASA CATARATAS
Próx. creche e posto de saúde, c/ 3 qtos., sala 2 ambientes, coz., bwc, churrasq., 2 gar, portão elétr., laje. R\$ 155.000. F: (45) 9912-5199. CI-137261.

VENDO

Unidade Lotérica e Caixa Aqui, blindada, única da cidade, ótimo faturamento.

Interessados Ligar (45) 8406-1788.

VENDO CASAS
Bairro Santo Antonio, c/ 71 m², lote inteiro averbada. R\$ 200.000. Ac. F-4000 ano 81/82, + 1 automovel até R\$ 20.000 como parte do pagamento, casa no Cancelli, lote 270 m² desmenbrado, frente de 26 m, R\$ 170.000. F: (45) 3037-4551/ 9990-3136/ 8411-6331. Creci 13822. CI-137241.

VENDO OU ALUGO CASA
PARA ÁREA COMERCIAL, Rua: Riachuelo, 2130, Centro, aprox. 340m² de terreno, sendo 270m² de área construída, 1 suíte, 3 qtos., sala de estar/ jantar, coz., lavand., edícula c/ churrasqueira, 4 vagas de garagem. F: (45) 9934-7665/ 9952-5152. CI-133942.

VENDO SOBRADO
C/ 150m², 1 suíte, + 2 qtos., sala 2 ambientes, lavabo, bwc, churrasq., garagem, próx. ao Shopping JL. R\$ 370.000. F: (45) 9994-2740, particular. CI-137018.

VENDO SOBRADO NOVO
Jd. Maria Luiza, condomínio fechado, região do lago, sala estar/ jantar, coz., lavabo, bwc, 2 qtos., c/ estrutura p/ suíte, edícula, gar., até 3 carros. F: (45) 9117-8434/ 3245-1091 Dirceu. CI-137069.

Kitinetes

V. MORETTI ALUGA
Kitnete com mobília Ed. Drº Francisco Vaccas, Av. Brasil nº5431 com 01 quarto, banheiro, sala e cozinha conjugada, sem vaga de garagem. R\$ 450. F: (45) 3322-1515 CRECI 3149-J. CI-133974.

Ponto Comercial

ALUGA OU VENDE-SE
Barracão no Bairro Cancelli, com câmaras frias. F: (45) 9918-2934. CI-137065.

ALUGA-SE
Barracão de 900 m², em frente a Slavieiro caminhão. F: (45) 3037-3067. CI-136834.

ALUGA-SE
Barracão 800 m², frete para a BR 277, no Jardim Maria Luiza. Contato F: (45) 8404-5089 c/ Clanir. CI-136837.

ALUGA-SE 2 SALAS
Comercias no Centro, sendo uma com 56m² e a outra com 68m². F: (45) 3223-3104/ 3223-4145/ 9902-3888. CI-136890.

ALUGA-SE BARRACÃO
Aluga-se barracão, com 5 salas, 4 bwc, c/ copa, c/ sacada, tudo novo c/ blindex, 130 m², c/ terreno de 1.100m² aprox. p/ depósito, concessionária de carros, etc. F: (45) 9972-0143. CI-133342.

ALUGA-SE BARRACÃO
Para indústria, depósito e etc, sendo barracão novo, c/ 1.000 m², terreno c/ 5.000 m², todo murado, escritório c/ 3 salas, 5 banheiros, e mezanino. R\$ 7.000. F: (45) 9972-0143. CI-136616.

ALUGA-SE BARRACÃO
Aluga-se barracão, com 5 salas, 4 bwc, c/ copa, c/ sacada, tudo novo c/ blindex, 130 m², c/ terreno de 1.100m² aprox. p/ depósito, concessionária de carros, etc. R\$ 6.000. F: (45) 9972-0143. CI-137236.

ALUGA-SE SALA
115m², Rua: Dom Pedro II, 1832, ao lado do Bradesco, nova, Cascavel, antiga Beto Regulagens. R\$ 1.600. F: (45) 3224-6602 C/ Vitorio. CI-136826.

ALUGA-SE SALA
COMERCIAL, 46,30m², no Ed. Discolândia, 4º andar, em frente a Catedral, sala nº 43, R\$ 400. F: (45) 3224-6726/ 9924-5171. CI-137192.

ALUGA-SE SALAS
65 m² e bwc privativo, 95 m² e bwc privativo, bwc p/ cadeirante, estacionamento free, local, Centro, Comercial Minas Gerais, Rua Minas Gerais, nº 2334. R\$ 900 e R\$ 1.300 mais condomínio. F: (45) 3038-7971 Michele. CI-136631.

ALUGO SALA COMERCIAL
C/ 40 m², na Av. Carlos Gomes, 2532, em frente ao banco Bradesco. R\$ 1.400. F: (45) 8405-9858. CI-137094.

BOM NEGÓCIO
Vende-se imóvel, p/ fins comerciais, na Rua Antonina, 1760, Cascavel. Tratar F: (45) 9962-2562 Aldo. CRECI J04742. CI-135843.

CONJUNTO DE SALAS
COMERCIAIS, 107,67m², no centro, 12º andar, mobiliado. R\$ 260.000. F: (45) 3225-2540/ 9972-3834 Creci: 7297 www.gersonparanhos.com. br. CI-136774.

SALA COMERCIAL
Na Av. Toledo, 1142 com 24m². De R\$ 118.000 por R\$ 105.000. Aceita-se carro ou terreno como parte do pagamento. Creci 18144F F: (45) 9972-0172/ 9972-0213. CI-134032.

SELETA ALUGA
Sala Comercial, Rua Manaus, com aprox. 30m², contendo recepção, escritório e bwc. R\$ 620. (cód 323). F: (45) 3039-0030. Creci J-4276. CI-136119.

V MORETTI ALUGA
Sala comercial térrea com 215m², 1º e 2º piso com 150m² cada, estacionamento com 200m², localizado na Rua: Paraná, nº 2022, Centro. R\$ 11.000. F: (45) 3322-1515. CRECI 3149-J. CI-133975.

V. MORETTI ALUGA
Sala Comercial nova localizada na Rua Paraná, nº4753, sala 08, quase esquina com a Rua Jorge Lacerda, com 170,75m² R\$ 2.693. F: (45)3322-1515 CRECI 3149-J. CI-133978.

V.MORETTI ALUGA
Sala comercial localizada na Rua Carlos Gomes nº2595, Parque São Paulo, com aprox.. 157,82m² R\$1.800. F: (45) 3322-1515 CRECI 3149-J CI-133979.

VENDE-SE LAVANDERIA
Central c/ ótima clientela, a mais de oito anos no mercado, a uma quadra do Shopping JL. R\$ 85.000. Motivo da venda, mudança. Tratar c/ João F: (45) 9916-1722. CI-135031.

VENDE-SE LOJA
Loja de calçados na Av. Papagaios, Floresta. Melhor ponto do Floresta, 15 anos no mercado. Aceita-se imóvel. F: (45) 9971-2680. CI-137304.

VENDE-SE SALA TÉRREA
Ótima localização, 86,16m², c/ cozinha, bwc, 4 repartições, poço artesiano, condomínio R\$ 90, porteiro 24hs. R\$ 500.000. F: (45) 9972-0143. CI-133340.

VENDO
Supermercado, c/ 525 m², prédio, instalações, estoque. F: (45) 9932-7989. Antonio. CI-137001.

Terrenos

½ TERRENO
JD. STA CRUZ, c/ 180m², (6x30m) na Rua Kamaças, ao lado do nº 458 murado, região do Estádio, R\$ 70.000. F: (45)3035-6699/9966-6699 Creci 3999. CI-135300.

VENDE-SE CHÁCARA

Localizada em São Salvador - 2 alqueires, casa, aviário de 50 m, três açudes, estrada privativa, banhada por rio de 15m, pomar, parte em pasto, toda cercada.

Interessados tratar pelo fone (45) 9912 9105.

ALAGADO SALTO CAXIAS
Condomínio Bela-Fadiga, belíssima área de 10.000m², 70m de margem, luz, calçamento. R\$ 250.000, 20% entrada saldo em 40x s/ juros F: (45) 9946-2882. CI-135945.

ÁREA DE 180.000 M2
BR 277 a 2 km do Porto seco, R\$ 50 o m², divide em áreas menores a partir de 20.000m. F: (45)9966-6699 creci 3999. CI-135290.

ÁREA DE 4.633M²
Rua Souza Neves Sul, a 300m, do viaduto Petrocon, ao lado da Metalúrgica Turmina, área plana. R\$ 740.000. (R\$160,00 o m²). F: (45) 3035-6699 /9966-6699 Creci 3999. CI-135292.

GRANDE OPORTUNIDADE
TERRENO CENTRO, Rua: Voluntários da Pátria,1570, ao lado do Colégio Marilis, com 1 casa mista, 1 de alvenaria, 2 de madeira com - 600m². R\$ 790.000,00. Creci 18144f. F: (45) 9972-0172/ 9972-0213. CI-134019.

LOTE NO ANGRA
295m² (10x 29,5), Rua: Brilhante. R\$ 45.000 + parcelas. F: (45) 3225-2540/ 9972-3834. Creci 7297. CI-136773.

LOTE NO CLARITO
480 m², 12x40, Rua: Curió. R\$ 140.000. F: (45) 3225-2540/9972-3834. Creci 7297 www.gersonparanhos.com. br. CI-136772.

PIONEIROS CATARINENSE
12 terrenos juntos totalizando 7.008m² entre as ruas Cristovão Colombo e Aparecida do Norte c/ 1,890,64m² de área constuída. R\$ 9.900.000. Creci 18144F. F: (45) 9972-0172/ 9972-0213. CI-134029.

SALTO CAXIAS
Condominio Peixe- Rei, vende-se lotes, apartir de R\$ 40.000 em 40x sem juros, localização e beleza privilegiada. F: (45)9115-2040. CI-135946.

TERRENO
JD. SÃO CRISTOVÃO, c/ 480m², (12X40m), próx da Fipal Rua Guaraniaçu, murado. R\$ 230.000. F: (45)3035-6699/ 9966-6699 Creci 3999. CI-135299.

TERRENO
Av. Rocha Pombo, 2 terrenos c/ 567,5m² (20,3x26) e c/ 480m² (12x40), total de 1.047,5 m². R\$ 1.100.000. Creci 18144 F. F: (45) 9972-0172/ 9972-0213. CI-134018.

TERRENO
JD. ALTO ALEGRE c/ 550m² c/ casa de madeira, Rua Tarcílio Wagner, 59, (binário/Bartiniik)) R\$ 275.000. F: (45)3035-6699/ 9966-6699. Creci 3999. CI-135301.

TERRENO CENTRAL
1050m², (25x42m), Rua: Vitória, 770. R\$ 1.200.000, estuda permuta em 50% do valor. F: (45) 3035-6699/ 9966-6699. Creci 3999. CI-135297.

TERRENO COQUEIRAL
Vendo excelente terreno, comercial e residencial, c/ 415 m², c/ frente p/ Rua Pernambuco, e saída p/ Rua: Padre Ricardo. R\$ 350.000. F: (45) 9966-4307. CI-137312.

TERRENO COUNTRY
c/ 962,50m², (17,50X55m) R. Rio Grande do Norte, R\$700.000. F: (45)3035-6699/ 9966-6699 Creci 3999. CI-135298.

TERRENO COUNTRY
600 m². R\$ 550.000. F: (45)9901-1150. CI-137162.

TERRENO EM ITAPOÁ-SC
Na Praia de Veleiros, Rua 2520, 12x31m, 2.700m do Porto. R\$ 60.000. F: (45) 8432-4421. CI-134433.

TERRENO RES. TREVISO
Rua Tito Muffato. Terrenos c/ 600m². Quadra 26 Lote 5 e 6. De R\$ 299.000 por R\$ 270.000 cada. Quadra 21 Lote 8 e 9. Por R\$ 309.000 cada, Quadra 16 Lote 13 e 14. Por R\$ 315.000 cada. Creci 18144F F: (45) 9972-0172/ 9972-0213. CI-134020.

V MORETTI VENDE
Terreno com área de 300m² localizado loteamento Aquarela do Brasil. R\$ 84.800. F: (45) 3322-1515 CRECI 3149-J CI-133981.

V. MORETTI ALUGA
Apartamentos Ed. Dona Guilhermina, localizados na Rua Erechim, nº.1819, Centro, 01 suíte, 02 quartos e demais dependências, 02 vaga de garagem R\$1.000,00; e com 02 quartos e demais dependências e 01 vaga de garagem R\$ 800. F: (45) 3322-1515 .CRECI 3149-J CI-133980.

V. MORETTI VENDE
Terreno com área de 560m² (14mX40m), localizado na Rua João Padilha (entre Av. das Torres e Emir Sfair), loteamento Fag. R\$ 200.000. F:(45) 3322-1515 CRECI 3149-J CI-133982.

VENDE-SE TERRENO
Em condomínio fechado próximo ao Lago, infraestrutura completa, pavimentação asfáltica, iluminação, rede d'água e energia subterrânea, rede coletora de esgoto, cerca elétrica, guarita, localizado Rua Cuiabá nº 441, Jd. Maria Teresa - Cascavel-PR. R\$ 150.000. Interessados tratar F: (45) 9968-1074. CI-136842.

VENDO 5 ÁREAS
Industriais, de 1.500m² a 20.000 m², há 5 minutos do Centro. Valor á combinar. F: (45) 8403-3251/ 9973-6072. CI-137029.

VENDO ÁREA URBANA
Aprovada p/ loteamento, na Rua: Volochen, Jd. Universitário, c/ 38.553 m². R\$ 1.300.000. Ac. 50 % em imóvel no bairro. F: (45) 3037-4551/ 9990-3136/ 8411-6331. Creci 13822. CI-137245.

VENDO FAZENDA
17.000 hectares, vendo tudo ou só a metade, em Matupa-MT, p/ soja, na BR-080. R\$ 3.000 o hectare, ac. imóvel, F: (45) 8421-2025/ 8427-3797. CI-136736.

VENDO FAZENDA
Em Moraes de Almeida-Pará, fazenda p/ gado, e extração de ouro, madeira, c/ 18.462 hectares. R\$ 200 o hectare. F: (45) 8421-2025/ 8427-3797. CI-136737.

VENDO LOTE
No Cidade Verde, ótimo coeficiente de construção, recuo 0, até 4 pavimentos, 15 x 25 m², Av. Torres. R\$ 165.000. Tratar F: (45) 9949-7300. CI-137265.

VENDO LOTES
Ou chácara na beira do lago, em Boa Vista, 1.800m da cidade, a partir de R\$ 20.000. F: (45) 3287-1293/ 3287-1360/ 9125-5185. CI-135875.

VENDO LOTES
Esquina da Cancelli, c/ 380 m², c/ casa mista, R\$ 250.000. Lote no Pq. São Paulo, 12 x42 m, R\$ 190.000, ac. automovel até R\$ 25.000. Lote a 3 quadras do Shopping JL, 14 x40 m, excelente localização. R\$ 440.000. F: (45) 3037-4551/ 9990-3136/ 8411-6331. Creci 13822. CI-137243.

VENDO TERRENO
Na beira do lago, em Boa Vista da Aparecida. F: (45) 9133-4046/ 3287-1104. CI-136222.

VENDO TERRENO
No Pacaembu, 1360m², próx. ao Irani, a 30 metros da Av. Brasil c/ R\$ 5.300 mensal em aluguel. R\$ 1.200.000. F: (45) 9981-8923. CI-135518.

PRECISA-SE

• DE INTERCALADORES

Tratar na rua Pernambuco 1600 c/ Elisabete.



SELETA
administração imobiliária

O cuidado que
seu imóvel merece.

(45) 3039-0030

www.imobiliariaseleta.com.br

Imóveis Diversos

CONSÓRCIO DE IMÓVEL
Crédito de R\$ 80.000, parcelas de R\$ 661,35, casa, apart., reformas. Vagas limitadas. Mais informações F: (45)9994-2206. Utilize seu FGTS como lance. CI-134030.

CONSÓRCIO IMOBILIÁRIO
Carta de crédito R\$ 200.000, parcelas de R\$ 1.653,37. Venha conferir! F: (45)9994-2206. Utilize seu FGTS como lance. CI-134031.

CONSÓRCIO IMOBILIÁRIO
Grupo especial de crédito de R\$ 120.000 parcela só R\$ 992, casa, apart., reformas, vagas limitadas. Mais informações F: (45) 9994-2206. Utilize seu FGTS como lance. CI-134022.

VENDO
Casa, terreno, apartamento, quer comprar? ligue. F: (45) 9958-4064. CI-137190.

Náutica

BARCO DE ALUMINIO
6m borda alta, 4 travessas interiaças entre bancos, o mais reforçado da categoria com 5 anos de garantia, novo para retirar na loja. R\$ 3.750 à vista ou financiamento em até 36 meses. F: (45)9972-1363. CI-136519.

CONJUNTO 6M PESCADOR
Barco borda alta, carreta volpato e motor de popa 15 hp Yamaha. novo, para retirar na loja. R\$ 11.900 à vista ou financiamento em até 36 meses. F: (45) 9972-1363. CI-136522.

LANCHA ALUMINIO
16 pés com motor de popa 50 hp, pronta pra navegar com carreta volpato, nova pra retirar na loja. R\$ 32.900 à vista ou financiamento em até 36 meses. F: (45) 9972-1363. CI-136528.

LANCHA ALUMINIO
XTZ motard branca , impecável, único dono, 12/12, 1800 km. R\$ 6.600. Interessados F: (45) 9134-2922. CI-137210.

LANCHA EM FIBRA
De vidro com motor de popa 25 hp Yamaha e carreta rodoviaria, em ótimo estado. R\$ 9.000 à vista. F: (45) 9972-1363. CI-136524.

LANCHA EM FIBRA
De vidro focker 15 pés com motor de popa 40 hp 4t yamaha com power trim, completa em ótimo estado. R\$ 22.000 à vista. F: (45) 9972-1363. CI-136525.

MOTOR DE POPA
15 hp yamaha líder em vendas no brasil, 2 anos de garantia, novo pra retirar na loja. R\$ 5.990 à vista ou financiamento em até 36 meses. F: (45) 9972-1363. CI-136577.

OPORTUNIDADE
Vende-se lancha de fibra, 5m, motor 70 Johnson, impecável. R\$ 15.000 à vista ou R\$ 17.000 em troca de carro. F: (45) 9981-0673. CI-137234.

Empregos

PRECISA-SE

DE GARÇOM

Com experiência, para trabalhar de Terça à domingo.

Tratar na Rua Recife 134, das 10:00 hrs das 12:00 hrs

Distribuidora Seleciona: COORDENADOR DE VENDAS

NOSSAS MARCAS

Há 9 anos no mercado, estamos buscando pessoas com perfil de Liderança, Pró-atividade e Vontade de Crescer Profissionalmente junto conosco!

Pré-Requisitos:

* Carro Próprio;

* Disponibilidade para viagens / horário;

* Conhecimento na região Pato Branco/ Francisco Beltrão (principais)

* Curso Superior Completo (Preferencialmente)

* Residência em Cascavel

Oferece-se:

* Salário compatível com o mercado + variável

* Despesas de viagem / hospedagem

* Material de apoio ao trabalho (notebook/celular)

Venha fazer parte deste Time de Vendas!

Interessados enviar Curriculum Vitae no e-mail:

rodrigoabc@grupoaba.com.br

CONTRATA-SE:

• MOTORISTA DE ÔNIBUS URBANO (TRABALHO EM TEMPO PARCIAL);

• COBRADOR DE TRANSPORTE COLETIVO;

• MECÂNICO DIESEL;

• LAVADOR DE VEÍCULOS;

• LUBRIFICADOR DE VEÍCULOS;

• ZELADORAS

Interessados trazer currículo na garagem da Pioneira: Rua Domiciano Theobaldo Bresolin, 775 (Próximo BR 467/Terminal Leste) Bairro São Cristóvão – Cascavel / PR - Fone: (45) 3218-7000

CONTRATA

Assistente Administrativo Controle

Principais Atividades

- Executar as atividades e controle dos processos administrativos das vendas efetuadas na mesa de operações;

- Formalizar a documentação necessária das operações realizadas.

Requisitos

- Superior Completo ou cursando na área Administrativa, Contábil ou relacionadas;

- Conhecimento em Informática.

- Vaga disponível para atuar em Palotina/Paraná.

Benefícios

- Vale alimentação;

- Assistência médica e odontológica.

Interessados deverão encaminhar currículo com o assunto **Assistente Administrativo** para recrutamento@cvale.com.br até 03 de fevereiro. Mais Informações (44) 3649-8216.

A C.Vale disponibiliza vagas para pessoas com deficiência, conforme art. 93 Lei 8.213/91 e art. 3º e 4º Dec. 3.298/99

AURUS CONTRATA:

• Marceneiros

• Auxiliar de Marceneiros

• Motorista / Entregador

• Auxiliar de Montador

• Entregador

Interessados trazer currículo na Av. Brasil, 7334 - Centro - Cascavel - PR

OPORTUNIDADE DE TRABALHO

A Cooperativa Agroindustrial Lar oferece oportunidades de trabalho para:

FRIGORÍFICO DE AVES - MATELÂNDIA

Tecnólogos em Manutenção Industrial

- Experiência na Função;

- Formação na área mecânica ou elétrica;

Oportunidade:

Salário compatível, Bônus Satisf. Seguro de Vida em grupo, Vale-Cesta (alimentação), Auxílio para estudantes de Graduação, Auxílio para Especialização.

Interessados enviar currículo para recrutamento@lar.ind.br É indispensável o atendimento aos requisitos acima.

AUTO ESCOLA SENNA

Contrata Vendedor, c/ moto, salário fixo + comissão, podendo chegar a R\$ 2.000, c/ ou sem experiência. F: (45) 3225-1114. CI-137091.

AUTO ESCOLA SENNA

Contrata: Instrutor c/ curso, ou p/ fazer curso de Instrutor, requisitos: 2º grau completo, c/ 1 ano de categoria D ou E, emprego garantido. F: (45) 3225-1114. CI-137092.

AUX. ODONTOLÓGICO

Com experiência, encaminhar currículo por E-mail para odonto.family@terra.com.br. CI-137036.

BANHO E TOSA

Precisa-se de Auxiliar, p/ trabalhar em banho + escovação. Salário + vale alimentação + vale transporte, + hora extra. Interessados levar currículo na R. Pio XII, 1596. F: (45) 3038-3803. CI-137028.

CAVALI ETIQUETAS

Contrata Vendedor Externo para Cascavel e região. Interessados F: (45) 3225-7979 giovanicavali@uol.com.br. CI-136782.

CONTRATA-SE

Aux. de dentista, p/ trabalhar em clínica odontológica. Entregar currículo, Rua: Castro Alves, 2293, Centro. F: (45) 3038-9840. CI-137062.

CONTRATA-SE

Vendedor, com experiência em auto peças, sexo masculino, idade superior a 20 anos. Interessados mandar currículo para marins@unidasap.com.br. CI-137086.

CONTRATA-SE

Operador de Torno, com curso na área, 2º grau completo, não exigimos experiência, para trabalhar em Santa Teresa do Oeste, trabalho de segunda a sexta-feira, refeitório na empresa, auxílio educação, convênio de saúde e odontológico, salário a combinar. Interessados anexar currículo em recrutamento@hastvel.com.br, pessoalmente ou pelo F: (45) 3231-1318. CI-136893.

CONTRATA:

EXTENSIONISTA

REQUISITOS:

✓ Ensino Superior completo em Zootecnia, Técnico Avícola ou Técnico Agropecuário;

✓ Disponibilidade para residir nas áreas de atuação da Copacol;

✓ Área de atuação – Integração Avícola;

✓ Carteira de habilitação - categoria B.

VENDEDOR EXTERNO

REQUISITOS:

✓ Ensino superior completo em Zootecnia ou Medicina Veterinária;

✓ Disponibilidade para residir e atuar na região de Umuarama;

✓ Ter carro próprio.

"Serão destinadas oportunidades para pessoas com deficiência. Se você tem algum tipo de deficiência e se interessou por nossa proposta, saiba que nesse time você é bem-vindo".

Interessados enviar currículos para o e-mail: patricia.graff@copacol.com.br ou pelo site: www.copacol.com.br no ícone Trabalhe Conosco, até 10/03/2014. Mais informações: (45) 3241-8307, com a Patrícia.

UOPECCAN CONTRATA:

• Auxiliar técnico

• PNE (pessoas com necessidades especiais)

Interessados cadastrar currículo no site: www.uopecan.org.br ou entrar em contato no fone: (45) 2101-7055 ou 2101-7437.

CONTRATA:

Auxiliar Contábil

• Superior completo ou cursando último ano em Ciências Contábeis;

• Experiência na área contábil;

• Domínio do office;

• Noção de legislação;

• Disponibilidade de horários;

• Masculino;

Enviar currículo com pretensão salarial para recrutamento@cotriguacu.coop.br

Sesi Seleciona

ASSISTENTE TÉCNICO (A) II

Local de trabalho: **Cascavel** | *cód. 9054* |
Cursando Pedagogia, pref. em finalização de curso
Experiência na área de educação. Disponibilidade para viagens e CNH B
Vaga por prazo determinado

ENGENHEIRO (A) DE SEGURANÇA DO TRABALHO

Local de trabalho: **Cascavel** | *cód. 9241* |
Ensino superior completo, com especialização em Engenharia de Segurança do Trabalho | registro ativo no CREA. Experiência na área. Disponibilidade para viagens e CNH B

Encaminhar currículo até 06/3 para alissa.klassmann@pr.senai.br

CONTRATA-SE

Auxiliares de Produção, 1º grau completo, não exigimos experiência, para trabalharem em Santa Teresa do Oeste, trabalho de segunda a sexta-feira, refeitório na empresa, auxílio educação, convênio de saúde e odontológico, salário a combinar. Interessados anexar currículo em recrutamento@hastvel.com.br, pessoalmente ou pelo F: (45) 3231-1318. CI-136894.

FARMÁCIA FARMAÚTIL

Contrata: Operador de Caixa, 2º grau completo, habilidade de comunicação, disponibilidade p/ horários. Interessados agendar entrevistas pelo F: (45) 3902-1500 ou enviar currículo p/ rh@farmautil.com.br. CI-136892.

HOTEL SAUIPE

Contrata Recepcionista masculino, c/ disponibilidade de horários. Ótimo salário. Interessados enviar currículo Av. Brasil 3962. CI-137290.

PROCURO ESTÁGIO

Na área de Tec. em Segurança do trabalho, pois estou no final do curso. F: (45) 9957-2055/ 3323-1979. CI-136997.

TRUCKVEL CONTRATA

Eletricista Automotivo. Interessados enviar currículo para o e-mail rh@truckvel.com.br ou para mais informações entrar em contato pelo F: (45) 3218-5800. CI-137087.

Diversos

DETETIVE PARTICULAR

Investigações: conjugal, empresarial, traição virtual, rastreamento de veículos, filmagens, fotos, gravações. Sigilo absoluto. F: (45) 9105-8010/ 9914-2282 ou detetive.ville@hotmail.com. CI-136113.

FIM DOS INSETOS

Não consegue dormir? Os mosquitos estão levando o seu sono? Sua cozinha parece um zoológico, as paredes e móveis estão esfalfando, seus problemas acabaram, deixa que eu resolvo. Orçamento sem compromisso ligue e comprove. F: (45) 8403-2746 Nelson/ 9936-0910. CI-136016.

MADAME SARA

Trago em teus pés quem você ama rindo ou chorando, em tempo recorde F: (43) 3344-4566/ 9609-1587/ 9609-1587/ (45) 9909-3154. CI-135971.

MASSAGEM

Relaxante, estimulante p/ cansaço e dores musculares, c/ horário marcado. F: (45) 9835-2645. CI-137254.

MASSAGEM CORPORAL

Relaxante, para cansaço físico e musculatura, atendimento central. F: (45) 9828-5223. CI-136952.

SOLICITAÇÃO DE COMPARECIMENTO

Dobriunei e Dobriunei LTDA, CNPJ nº 07.214.376/0001-48, solicita o comparecimento da funcionária Gisele Chitolina Daros, portadora da CTPS nº 07457465 série 00010, no prazo de 72h a fim de justificar sua ausência no trabalho desde o dia 01/02/2014.

MASSAGEM RELAXANTE

Muscular, ajuda tirar cansaço, estresse, dores musculares, estimulante. F: (45) 3326-6756. CI-136746.

MASSAGEM RELAXANTE

Terapêutica, muscular, atendimento central, local próprio. F: (45) 9849-9378. CI-136953.

MASSAGEM RELAXANTE

Dores nas costas, pernas, estimulante, relaxante, p/ você c/ mais de 40 anos, das 14:00 as 22:00hs, Centro. F: (45) 3223-7455/ 9962-9242. CI-137070.

MASSAGEM RELAXANTE

Para cansaço e estresse, e estimulante, atendimento central. F: (45) 9819-3352. CI-137278.

MASSAGISTA

E esteticista, stress e cansaço físico, torcicolo, nervo ciático, tratamento c/ infravermelho, drenagem linfática, modelagem, tratamento de terapia p/ os nevros, atendemos todos os dias inclusive feriados. Rua Cuiabá, 3960, Bairro Neva, Centro. F: (45)9975-6230/ 9916-2299/ 9157-4081/ 8414-1989. Email:marianeidelasch@gmail.com. CI-136686.

PREVENÇÃO

CONTRA O MOSQUITO DA DENGUE. Especialista no controle de pragas urbanas, baratas, ratos, pulgas, cupins traças, pernilongos, formigas e aranha, prevenção contra o mosquito da dengue. Orçamento sem compromisso. Garantia comprovada. F: (45) 3222-9319/8403-2746 Nelson. CI-136017.

RELAX MASSSAGEM

Relaxamento corporal, e estimulante. F: (45) 9805-3967. CI-137281.

ÚNICO NO BRASIL

Gamado e amarrado em você pra sempre! Sigilo absoluto. F: (43) 3152-6754/ 3322-8065/ 9911-5862/ (45) 9909-3154. CI-135972.

VENDO FLORES

Artesanais, para arrecadar ajuda com remédios. F: (45) 3324-4111. CI-137060.

Utilidade Pública

EXTRAVIO DE BLOCO DE NOTAS FISCAIS

HOTEL PLAZA CASCAVEL LTDA CNPJ: 78.080.357/0001-99, comunica o extravio de blocos de notas fiscais de série : bloco nº 09, de nºs: 47901 a 47942 rasuradas, e nºs: 47943 a 47950 em branco, Bloco nº 10, de nºs: 47951 a 48000 em brancos. Os mesmos ficam sem efeito por terem sido cancelados.

PRECISA-SE DE DOAÇÕES

De roupas e berço para criança recém-nascida. Doações devem ser encaminhadas para Rua Pernambuco 1600, Jornal O Paraná, aos cuidados de Sueli.



COOPERATIVA DE CRÉDITO RURAL COOPAVEL
BR 277 - KM 591 - Cx. Postal 500 - CEP 85801-400
Cascavel-PR - Fone: (45) 3220-5116 - Fax: (45) 3225-1287
CNPJ: 76.461.557/0001-91 - Autorização Bacen: 710
www.credicoopavel.com.br - OLVIDORIA: 0800-6480648

EDITAL DE CONVOCAÇÃO ASSEMBLEIA GERAL EXTRAORDINÁRIA

O Diretor Presidente da Cooperativa de Crédito Rural Coopavel "CREDICOOPAVEL", no uso das atribuições que lhe confere o artigo 26 combinado com artigo 27 inciso I e art 35 inciso I do Estatuto Social, convoca os associados, que nesta data somam 5.067, para se reunir em Assembleia Geral Extraordinária, a ser realizada no dia 17 (dezoito) de março de 2014, tendo como local o Salão Social da Associação Atlética Coopavel, sito às margens da BR 467, Km 106, na cidade e comarca de Cascavel, Estado do Paraná, tendo em vista a ausência de espaço físico adequado em sua Sede Social, às 17 (dezoito) horas em primeira convocação com a presença de 2/3 (dois terços) dos associados; ou às 18 (dezoito) horas em segunda convocação com a presença da metade mais um dos associados; ou ainda, em terceira e última convocação às 19 (dezenove) horas com a presença do no mínimo 10 (dez) associados, para deliberarem sobre o seguinte:

ORDEM DO DIA:

1 - Reforma do Estatuto Social:

- 1.1 - inclusão do inciso geral
- 1.2 - art 3 - alteração dos incisos I, II; e inclusão do inciso V no parágrafo único do mesmo artigo.
- 1.3 - art 5 - nova redação no caput - nova redação nos incisos de I, II, III, IV; V e VI, inclusão do inciso VII, e reenumeração do inciso VI para VIII.
- 1.4 - art 7 - nova redação do inciso III.
- 1.5 - art 8 - nova redação no caput e seu parágrafo único.
- 1.6 - art 9 - nova redação no caput com inclusão do parágrafo único.
- 1.7 - art 9 - reenumeração do art 9 para art 10 e inclusão do inciso VIII;
- 1.8 - art 11 para art 12 - reenumeração; nova redação do parágrafo 2º, inclusão do parágrafo 3º e 4º e reenumeração do parágrafo 3º para 5º e do parágrafo 4º para 6º.
- 1.9 - inclusão do sub-título da exclusão
- 1.10 - art 15 para art 16 reenumeração e alteração do caput e alteração do parágrafo 2º.
- 1.11 - art 17 para art 18 reenumeração com nova redação no caput.
- 1.12 - art 19 nova redação do caput e inclusão do parágrafo 1º.
- 1.13 - art 22 para art 23 reenumeração com nova redação no caput, e nova redação nos parágrafos 4º, 5º e 6º.
- 1.14 - art 25 nova redação no inciso I linhas c e d - nova redação no inciso 4º com inclusão dos parágrafos 1º e 2º - nova redação no inciso 5º.

- 1.15 - art 26 nova redação do caput e inclusão dos parágrafos 1º e 2º.
- 1.16 - art 29 inclusão do sub-ítem das pre-assembleias.
- 1.17 - art 29 nova redação do caput e inclusão dos parágrafos 1º e 2º.
- 1.18 - art 28 para art 30 reenumeração com nova redação nos parágrafos 1º e 2º e reenumeração do 1º para 3º e do 2º para 4º.
- 1.19 - art 32 para art 34 reenumeração com nova redação no inciso V.
- 1.20 - art 37 para art 39 reenumeração com inclusão dos incisos VII, VIII e IX.
- 1.21 - art 38 para art 40 reenumeração com inclusão do parágrafo 3º
- 1.22 - nova redação no sub-título do exercício social, sobras, perdas e reserva - substituindo reservas para fundos sociais.
- 1.23 - art 42 para art 44 reenumeração com nova redação no caput.
- 1.24 - art 41 para art 43 reenumeração com nova redação no parágrafo 1º.
- 1.25 - art 45 para art 47 reenumeração com nova redação nos incisos I, II e III e nova redação no parágrafo 1º e reenumeração do parágrafo 3º para parágrafo 2º.
- 1.26 - art 46 para art 48 reenumeração com nova redação do caput.
- 1.27 - art 48 para art 49 reenumeração com nova redação do caput.
- 1.28 - art 51 para art 52 reenumeração com nova redação no inciso III e inclusão do inciso XIII.
- 1.29 - art 60 para art 61 reenumeração com nova redação do caput.
- 1.30 - art 62 inclusão
- 1.31 - reenumeração dos artigos a seguir: art 10 para art 11; art 12 para art 13; art 13 para art 14; art 14 para art 15; art 16 para art 17; art 19 para art 20; art 20 para art 21; art 21 para art 22; art 26 para art 27; art 27 para art 28; art 29 para art 31; art 30 para art 32; art 31 para art 33; art 33 para art 35; art 34 para art 36; art 35 para art 37; art 36 para art 38; art 40 para art 42; art 43 para art 45; art 44 para art 46; art 49 para art 50; art 50 para art 51; art 52 para art 53; art 53 para art 54; art 54 para art 55; art 55 para art 56; art 56 para art 57; art 57 para art 58; art 58 para art 59; art 59 para art 60 e art 61 para art 63.

2 - Assuntos gerais de interesse da sociedade.

Cascavel - PR, 28 de Fevereiro de 2014

[Assinatura]
DILVO GROLLI
Diretor Presidente



COOPERATIVA DE CRÉDITO RURAL COOPAVEL
BR 277 - KM 591 - Cx. Postal 500 - CEP 85801-400
Cascavel-PR - Fone: (45) 3220-5038 - Fax: (45) 3225-1287
CNPJ: 76.461.557/0001-91 - Autorização Bacen: 710
www.credicoopavel.com.br - OLVIDORIA: 0800-6480648

EDITAL DE CONVOCAÇÃO ASSEMBLEIA GERAL ORDINÁRIA

O Diretor Presidente da Cooperativa de Crédito Rural Coopavel "CREDICOOPAVEL", no uso das atribuições que lhe confere o artigo 20 combinado com o artigo 35 do Estatuto Social, convoca os associados, que nesta data somam 5.076, para se reunir em Assembleia Geral Ordinária, a ser realizada no dia 17 (dezoito) de março de 2014, tendo como local o Salão Social da Associação Atlética Coopavel, sito às margens da BR 467, Km 106, na cidade e comarca de Cascavel, Estado do Paraná, tendo em vista a ausência de espaço físico adequado em sua Sede Social, às 18:00h (dezoito horas), em primeira convocação com a presença de 2/3 (dois terços) dos associados; ou às 19:00h (dezenove horas) em segunda convocação com a presença da metade mais um dos associados; ou ainda, em terceira e última convocação às 20:00h (vinte horas), com a presença de no mínimo 10 (dez) associados, para deliberarem sobre o seguinte:

ORDEM DO DIA:

- 01 - Prestação de contas do Órgão de Administração, compreendendo:
 - a) Relatório da gestão;
 - b) Balanço dos dois semestres do exercício de 2013;
 - c) Demonstrativo do Resultado do exercício de 2013;
 - d) Parecer da Auditoria Externa;
 - e) Parecer do Conselho Fiscal.
- 02 - Destinação das sobras aporadas no exercício de 2013.
- 03 - Plano de metas para o exercício de 2014.
- 04 - Eleição do Conselho de Administração.
- 05 - Eleição do Conselho Fiscal.
- 06 - Fixação do Pró-Labore, gratificações e cédula de presença, aos membros do Conselho de Administração e Fiscal.
- 07 - Aprovação para utilização do FATES.
- 08 - Assuntos gerais de interesse da sociedade.

Cascavel - PR, 28 de fevereiro de 2014.

[Assinatura]
DILVO GROLLI
Diretor Presidente

RELATÓRIO DE BALANÇO PATRIMONIAL EM 31/12/2013

Instituição: COOPERATIVA DE CRÉDITO RURAL COOPAVEL - "CREDICOOPAVEL"
CNPJ: 76.461.557/0001-91
Endereço: BR 277 - KM 591 - CASCAVEL - PR - Carta Patente: 710

DISCRIMINAÇÃO:	31/12/2013	31/12/2012
ATIVO CIRCULANTE	126.297.768,15	114.387.543,14
DISPONIBILIDADES	2.098.368,40	1.709.009,53
TÍTULOS E VALORES MOBILIÁRIOS	44.370.596,91	26.401.882,22
Carteira Própria	44.370.596,91	26.401.882,22
OPERACIONES DE CRÉDITO	79.324.744,28	82.655.791,00
Operações de Crédito Setor Privado	81.568.987,36	85.137.084,30
Operações de Crédito em Liquidação	(2.244.243,08)	(2.481.293,30)
OUTROS CRÉDITOS	60.945,56	136.219,39
	60.945,56	136.219,39

OPERACIONES DE CRÉDITO	79.324.744,28	82.655.791,00
Operações de Crédito Setor Privado	81.568.987,36	85.137.084,30
Operações de Crédito em Liquidação	(2.244.243,08)	(2.481.293,30)
OUTROS CRÉDITOS	60.945,56	136.219,39
Diversos	60.945,56	136.219,39
OUTROS VALORES E BENS	443.113,00	484.541,00
Outros Valores e Bens	443.113,00	484.541,00
PERMANENTE	43.525,89	58.041,88
IMOBILIZADO DE USO	43.525,89	58.041,88
Outras Imobilizações de Uso	478.597,40	474.384,30
(Depreciações Acumuladas)	(435.071,51)	(416.342,42)
TOTAL DO ATIVO	126.341.294,04	114.445.585,02
PASSIVO CIRCULANTE	85.711.462,77	77.315.410,41
DEPÓSITOS	69.341.376,04	60.493.993,61
Depósitos à Vista	23.877.359,55	18.612.382,91
Depósitos à Prazo	45.464.016,49	41.881.610,70
RELAÇÕES INTERFINANCEIRAS	12.387.684,13	11.587.962,40
Repasses Interfinanceiros	12.387.684,13	11.587.962,40
RELAÇÕES INTERDEPENDÊNCIAS	603.140,11	576.898,82
Recursos em Trânsito de Terceiros	603.140,11	576.898,82
OUTRAS OBRIGAÇÕES	3.379.262,49	4.656.555,58
Sociais e Estatutárias	2.458.587,58	1.798.474,95
Fiscais e Previdenciárias	173.435,11	779.857,14
Diversas	747.239,80	2.078.223,59
PATRIMÔNIO LÍQUIDO	40.629.831,27	37.130.174,61
Capital Social	13.251.078,00	13.877.597,00
Capital a Restituir	-	292.763,00
(-) Capital a realizar	(7.945,00)	(9.445,00)
Juros a Capitalizar	1.046.303,68	1.106.545,63
Reserva Legal	23.788.805,47	19.414.552,69
Sobras à Disposição da AGO	2.551.589,12	2.448.581,29
TOTAL DO PASSIVO	126.341.294,04	114.445.585,02

[Assinatura]
DILVO GROLLI
Diretor Presidente

[Assinatura]
DILVO GROLLI
Diretor Presidente

COORDENADOR GERAL DO BALANÇO PATRIMONIAL

COB-56435700101

DEMONSTRAÇÃO DE SITUAÇÃO PATRIMONIAL LÍQUIDA

31/12/2013

MUTUAÇÃO	CÓDIGO DE SOCIAL			FUNDO DE RESERVA	SOLICITAÇÃO DE ALO	
	SUBSÓCIO	RESERVA	RESERVA		RESERVA	RESERVA
MUTUAÇÃO EM 2013	22.479.000	10.000	10.000	10.000	10.000	10.000
Mutuação em 2013	22.479.000	10.000	10.000	10.000	10.000	10.000
Mutuação em 2012	22.479.000	10.000	10.000	10.000	10.000	10.000
Mutuação em 2011	22.479.000	10.000	10.000	10.000	10.000	10.000
Mutuação em 2010	22.479.000	10.000	10.000	10.000	10.000	10.000
Mutuação em 2009	22.479.000	10.000	10.000	10.000	10.000	10.000
Mutuação em 2008	22.479.000	10.000	10.000	10.000	10.000	10.000
Mutuação em 2007	22.479.000	10.000	10.000	10.000	10.000	10.000
Mutuação em 2006	22.479.000	10.000	10.000	10.000	10.000	10.000
Mutuação em 2005	22.479.000	10.000	10.000	10.000	10.000	10.000
Mutuação em 2004	22.479.000	10.000	10.000	10.000	10.000	10.000
Mutuação em 2003	22.479.000	10.000	10.000	10.000	10.000	10.000
Mutuação em 2002	22.479.000	10.000	10.000	10.000	10.000	10.000
Mutuação em 2001	22.479.000	10.000	10.000	10.000	10.000	10.000
Mutuação em 2000	22.479.000	10.000	10.000	10.000	10.000	10.000
Mutuação em 1999	22.479.000	10.000	10.000	10.000	10.000	10.000
Mutuação em 1998	22.479.000	10.000	10.000	10.000	10.000	10.000
Mutuação em 1997	22.479.000	10.000	10.000	10.000	10.000	10.000
Mutuação em 1996	22.479.000	10.000	10.000	10.000	10.000	10.000
Mutuação em 1995	22.479.000	10.000	10.000	10.000	10.000	10.000
Mutuação em 1994	22.479.000	10.000	10.000	10.000	10.000	10.000
Mutuação em 1993	22.479.000	10.000	10.000	10.000	10.000	10.000
Mutuação em 1992	22.479.000	10.000	10.000	10.000	10.000	10.000
Mutuação em 1991	22.479.000	10.000	10.000	10.000	10.000	10.000
Mutuação em 1990	22.479.000	10.000	10.000	10.000	10.000	10.000
Mutuação em 1989	22.479.000	10.000	10.000	10.000	10.000	10.000
Mutuação em 1988	22.479.000	10.000	10.000	10.000	10.000	10.000
Mutuação em 1987	22.479.000	10.000	10.000	10.000	10.000	10.000
Mutuação em 1986	22.479.000	10.000	10.000	10.000	10.000	10.000
Mutuação em 1985	22.479.000	10.000	10.000	10.000	10.000	10.000
Mutuação em 1984	22.479.000	10.000	10.000	10.000	10.000	10.000
Mutuação em 1983	22.479.000	10.000	10.000	10.000	10.000	10.000
Mutuação em 1982	22.479.000	10.000	10.000	10.000	10.000	10.000
Mutuação em 1981	22.479.000	10.000	10.000	10.000	10.000	10.000
Mutuação em 1980	22.479.000	10.000	10.000	10.000	10.000	10.000
Mutuação em 1979	22.479.000	10.000	10.000	10.000	10.000	10.000
Mutuação em 1978	22.479.000	10.000	10.000	10.000	10.000	10.000
Mutuação em 1977	22.479.000	10.000	10.000	10.000	10.000	10.000
Mutuação em 1976	22.479.000	10.000	10.000	10.000	10.000	10.000
Mutuação em 1975	22.479.000	10.000	10.000	10.000	10.000	10.000
Mutuação em 1974	22.479.000	10.000	10.000	10.000	10.000	10.000
Mutuação em 1973	22.479.000	10.000	10.000	10.000	10.000	10.000
Mutuação em 1972	22.479.000	10.000	10.000	10.000	10.000	10.000
Mutuação em 1971	22.479.000	10.000	10.000	10.000	10.000	10.000
Mutuação em 1970	22.479.000	10.000	10.000	10.000	10.000	10.000
Mutuação em 1969	22.479.000	10.000	10.000	10.000	10.000	10.000
Mutuação em 1968	22.479.000	10.000	10.000	10.000	10.000	10.000
Mutuação em 1967	22.479.000	10.000	10.000	10.000	10.000	10.000
Mutuação em 1966	22.479.000	10.000	10.000	10.000	10.000	10.000
Mutuação em 1965	22.479.000	10.000	10.000	10.000	10.000	10.000
Mutuação em 1964	22.479.000	10.000	10.000	10.000	10.000	10.000
Mutuação em 1963	22.479.000	10.000	10.000	10.000	10.000	10.000
Mutuação em 1962	22.479.000	10.000	10.000	10.000	10.000	10.000
Mutuação em 1961	22.479.000	10.000	10.000	10.000	10.000	10.000
Mutuação em 1960	22.479.000	10.000	10.000	10.000	10.000	10.000
Mutuação em 1959	22.479.000	10.000	10.000	10.000	10.000	10.000
Mutuação em 1958	22.479.000	10.000	10.000	10.000	10.000	10.000
Mutuação em 1957	22.479.000	10.000	10.000	10.000	10.000	10.000
Mutuação em 1956	22.479.000	10.000	10.000	10.000	10.000	10.000
Mutuação em 1955	22.479.000	10.000	10.000	10.000	10.000	10.000
Mutuação em 1954	22.479.000	10.000	10.000	10.000	10.000	10.000
Mutuação em 1953	22.479.000	10.000	10.000	10.000	10.000	10.000
Mutuação em 1952	22.479.000	10.000	10.000	10.000	10.000	10.000
Mutuação em 1951	22.479.000	10.000	10.000	10.000	10.000	10.000
Mutuação em 1950	22.479.000	10.000	10.000	10.000	10.000	10.000
Mutuação em 1949	22.479.000	10.000	10.000	10.000	10.000	10.000
Mutuação em 1948	22.479.000	10.000	10.000	10.000	10.000	10.000
Mutuação em 1947	22.479.000	10.000	10.000	10.000	10.000	10.000
Mutuação em 1946	22.479.000	10.000	10.000	10.000	10.000	10.000
Mutuação em 1945	22.479.000	10.000	10.000	10.000	10.000	10.000
Mutuação em 1944	22.479.000	10.000	10.000	10.000	10.000	10.000
Mutuação em 1943	22.479.000	10.000	10.000	10.000	10.000	10.000
Mutuação em 1942	22.479.000	10.000	10.000	10.000	10.000	10.000
Mutuação em 1941	22.479.000	10.000	10.000	10.000	10.000	10.000
Mutuação em 1940	22.479.000	10.000	10.000	10.000	10.000	10.000
Mutuação em 1939	22.479.000	10.000	10.000	10.000	10.000	10.000
Mutuação em 1938	22.479.000	10.000	10.000	10.000	10.000	10.000
Mutuação em 1937	22.479.000	10.000	10.000	10.000	10.000	10.000
Mutuação em 1936	22.479.000	10.000	10.000	10.000	10.000	10.000
Mutuação em 1935	22.479.000	10.000	10.000	10.000	10.000	10.000
Mutuação em 1934	22.479.000	10.000	10.000	10.000	10.000	10.000
Mutuação em 1933	22.479.000	10.000	10.000	10.000	10.000	10.000
Mutuação em 1932	22.479.000	10.000	10.000	10.000	10.000	10.000
Mutuação em 1931	22.479.000	10.000	10.000	10.000	10.000	10.000
Mutuação em 1930	22.479.000	10.000	10.000	10.000	10.000	10.000
Mutuação em 1929	22.479.000	10.000	10.000	10.000	10.000	10.000
Mutuação em 1928	22.479.000	10.000	10.000	10.000	10.000	10.000
Mutuação em 1927	22.479.000	10.000	10.000	10.000	10.000	10.000
Mutuação em 1926	22.479.000	10.000	10.000	10.000	10.000	10.000
Mutuação em 1925	22.479.000	10.000	10.000	10.000	10.000	10.000
Mutuação em 1924	22.479.000	10.000	10.000	10.000	10.000	10.000
Mutuação em 1923	22.479.000	10.000	10.000	10.000	10.000	10.000
Mutuação em 1922	22.479.000	10.000	10.000	10.000	10.000	10.000
Mutuação em 1921	22.479.000	10.000	10.000	10.000	10.000	10.000
Mutuação em 1920	22.479.000	10.000	10.000	10.000	10.000	10.000
Mutuação em 1919	22.479.000	10.000	10.000	10.000	10.000	10.000
Mutuação em 1918	22.479.000	10.000	10.000	10.000	10.000	10.000
Mutuação em 1917	22.479.000	10.000	10.000	10.000	10.000	10.000
Mutuação em 1916	22.479.000	10.000	10.000	10.000	10.000	10.000
Mutuação em 1915	22.479.000	10.000	10.000	10.000	10.000	10.000
Mutuação em 1914	22.479.000	10.000	10.000	10.000	10.000	10.000
Mutuação em 1913	22.479.000	10.000	10.000	10.000	10.000	10.000
Mutuação em 1912	22.479.000	10.000	10.000	10.000	10.000	10.000
Mutuação em 1911	22.479.000	10.000	10.000	10.000	10.000	10.000
Mutuação em 1910	22.479.000	10.000	10.000	10.000	10.000	10.000
Mutuação em 1909	22.479.000	10.000	10.000	10.000	10.000	10.000
Mutuação em 1908	22.479.000	10.000	10.000	10.000	10.000	10.000
Mutuação em 1907	22.479.000	10.000	10.000	10.000	10.000	10.000
Mutuação em 1906	22.479.000	10.000	10.000	10.000	10.000	10.000
Mutuação em 1905	22.479.000	10.000	10.000	10.000	10.000	10.000
Mutuação em 1904	22.479.000	10.000	10.000	10.000	10.000	10.000
Mutuação em 1903	22.479.000	10.000	10.000	10.000	10.000	10.000
Mutuação em 1902	22.479.000	10.000	10.000	10.000	10.000	10.000
Mutuação em 1901	22.479.000	10.000	10.000	10.000	10.000	10.000
Mutuação em 1900	22.479.000	10.000	10.000	10.000	10.000	10.000
Mutuação em 1899	22.479.000	10.000	10.000	10.000	10.000	10.000
Mutuação em 1898	22.479.000	10.000	10.000	10.000	10.000	10.000
Mutuação em 1897	22.479.000	10.000	10.000	10.000	10.000	10.000
Mutuação em 1896	22.479.000	10.000	10.000	10.000	10.000	10.000
Mutuação em 1895	22.479.000	10.000	10.000	10.000	10.000	10.000
Mutuação em 1894	22.479.000	10.000	10.000	10.000	10.000	10.000
Mutuação em 1893	22.479.000	10.000	10.000	10.000	10.000	10.000
Mutuação em 1892	22.479.000	10.000	10.000	10.000	10.000	10.000
Mutuação em 1891	22.479.000	10.000	10.000	10.000	10.000	10.000
Mutuação em 1890	22.479.000	10.000	10.000	10.000	10.000	10.000
Mutuação em 1889	22.479.000	10.000	10.000	10.000	10.000	10.000
Mutuação em 1888	22.479.000	10.000	10.000	10.000	10.000	10.000
Mutuação em 1887	22.479.000	10.000	10.000	10.000	10.000	10.000
Mutuação em 1886	22.479.000	10.000	10.000	10.000	10.000	10.000
Mutuação em 1885	22.479.000	10.000	10.000	10.000	10.000	10.000
Mutuação em 1884	22.479.000	10.000	10.000	10.000	10.000	10.000
Mutuação em 1883	22.479.000	10.000	10.000	10.000	10.000	10.000
Mutuação em 1882	22.479.000	10.000	10.000	10.000	10.000	10.000
Mutuação em 1881	22.479.000	10.000	10.000	10.000	10.000	10.000
Mutuação em 1880	22.479.000	10.000	10.000	10.000	10.000	10.000
Mutuação em 1879	22.479.000	10.000	10.000	10.000	10.000	10.000
Mutuação em 1878	22.479.000	10.000	10.000	10.000	10.000	10.000
Mutuação em 1877	22.479.000	10.000	10.000	10.000	10.000	10.000
Mutuação em 1876	22.479.000	10.000	10.000	10.000	10.000	10.000
Mutuação em 1875	22.479.000	10.000	10.000	10.000	10.000	10.000
Mutuação em 1874	22.479.000	10.000	10.000	10.000	10.000	10.000
Mutuação em 1						



EDITAL DE CONVOCAÇÃO
Cooperativa de Economia e Crédito Mútuo dos Profissionais da Área de Saúde e Empresas da Região Oeste do Paraná Ltda - Luanero Centro do Paraná - CNPJ nº 08.263.000/0001-05

ASSEMBLEIA GERAL ORDINÁRIA

O Presidente do Conselho de Administração da Cooperativa de Economia e Crédito Mútuo dos Profissionais da Área de Saúde e Empresas da Região Oeste do Paraná Ltda - Uniprime Oeste do Paraná, usando das atribuições lhe conferidas pelo Estatuto Social, convoca os 2.919 (dois mil e novecentos e noventa e nove) Cooperados, para se reunirem em Assembleia Geral Ordinária, a ser realizada no auditório do CRM (Conselho Regional de Medicina) localizado na Rua Lequebá nº 558, na cidade de Cascavel, Estado do Paraná, no dia 17 de Março de 2014, tendo em vista a falta de acomodações apropriadas na sede da Cooperativa. Primeira convocação às 17h00min, com a presença de 2/3 (dois terços) do número total de Cooperados. Caso não haja número legal para a instalação, ficam desde já convocados para a Segunda convocação às 18h00min, no mesmo dia e local, com a presença de metade e mais 1 (um) do número total de Cooperados. Persistindo a falta de "quorum legal", a Assembleia realizará-se, então, no mesmo dia e local, em Terceira e última convocação às 19h00min, com a presença de no mínimo 10 (dez) Cooperados, a fim de deliberar sobre as seguintes ordens do dia:

1 - ASSEMBLEIA GERAL ORDINÁRIA - PAUTA

- 1) Homologação das demissões dos Cooperados, com restituição do Capital conforme estatuto;
- 2) Prestação das contas dos órgãos de Administração, referente ao exercício de 2013, compreendendo:
 - Relatório da Gestão;
 - Balanços;
 - Demonstrativo da Conta "Sobras e Perdas";
 - Parcer do Conselho Fiscal;
 - Parcer da Auditoria Externa;
- 3) Fixação do valor dos honorários, diárias e cédulas de presença dos membros do Conselho de Administração, Conselho Fiscal e Diretoria Executiva;
- 4) Apreciação do Plano Orçamentário para 2014 da utilização do FATES;
- 5) Destinação das sobras líquidas apuradas no exercício de 2013;
- 6) Outros assuntos de interesse do quadro social, sem poder delib. prev.

Cascavel - PR, 12 de fevereiro de 2014.

DR. FÁBIO LUIZ DE ALMEIDA
PRESIDENTE DO CONSELHO DE ADMINISTRAÇÃO

CI1127942-14

PODER JUDICIÁRIO
Juízo de Direito da 3ª Vara Cível da Comarca de Cascavel-PARANÁ
Av. Tancredo Neves n. 2320 - Ed. do Fórum
Fone/Fax (0xx45) 226-0270
LUIZ FERNANDO CARVALHO
ESCRIVÃO

JUIZO DE DIREITO DA TERCEIRA VARA CÍVEL DA COMARCA DE CASCAVEL/ PARANÁ - EDITAL DE INTIMAÇÃO DO(S) REQUERIDO(S) ENIO JORGE JOB na pessoa de seu representante legal, com prazo de 30 (trinta) DIAS.

O DOUTOR FABRICIO PRIOTTO MUSSI, JUIZ DE DIREITO DA TERCEIRA VARA CÍVEL, DA COMARCA DE CASCAVEL, ESTADO DO PARANÁ, etc

F A Z S A B E R a todos quantos o presente edital, virem ou dele conhecimento tiverem, principalmente ao(s) requerido(s) ENIO JORGE JOB, que por este Juízo e cartório se processam aos termos dos autos de AÇÃO MONITÓRIA, sob nº 1222/2010 número unificado 0016045-49.2010.8.16.0021 em que FIPAL DISTRIBUIDORA DE VEICULOS LTDA move contra ENIO JORGE JOB. É o presente edital para **INTIMAÇÃO** do(s) requerido(s) ENIO JORGE JOB, para cumprir voluntariamente o julgado (CPC, artigo 475-A, § 1º), fazendo o pagamento do débito apresentado, no valor de R\$ 4.399,36, conforme planilha, mais custas e despesas processuais romanoscentes no valor de R\$ 275,30, no prazo de 15 (quinze) dias, sob pena de aplicação do disposto no artigo 475-J do CPC. Mandou expedir o presente edital que será afixado no local de costume e publicado na forma da Lei. DADO E PASSADO em Cartório nesta cidade e Comarca de Cascavel, Estado do Paraná, 17/02/2014. (a) LUCIANA TEIXEIRA FIDELIS, FUNC. JURAMENTADA, que digitei e subscrevi.

LUCIANA TEIXEIRA FIDELIS
FUNC. JURAMENTADA
SUBSCRIÇÃO AUTORIZADA PELA
PORTARIA Nº 01/2003
(art. 225, VII, CPC)

CI1128247-14



PODER JUDICIÁRIO DO ESTADO DO PARANÁ
COMARCA DE CASCAVEL
1ª VARA CÍVEL DE CASCAVEL - PROJUDI
Avenida Tancredo Neves, 2320 - Fórum - Alto Alegre - Cascavel/PR - CEP: 85.801-900 -
Fone: (45) 3228-3370 - E-mail: eparjud1varacivil@gmail.com

EDITAL DE CITAÇÃO DA REQUERIDA JOSEFA MARIA DA CONCEIÇÃO SILVA, com prazo de 48 horas.

Processo: 0022794-14.2012.8.16.0021
Causa Processual: Intimção
Assunto Principal: Tutela e Cumulação
Valor da Causa: R\$ 3308,00
Requerente(s): JOSEFA MARIA DA CONCEIÇÃO SILVA (CPF nº 020.753.049-12)
RUA CORDEADOS, 75 - Santa Cruz - CASCAVEL, PR
Requerido(s): CLAUDIO MIRIAM MARIANO (CPF nº 474.299.339-04)
RUA CORDEADOS, 75 - Santa Cruz - CASCAVEL, PR
O DOUTOR MARCELO CARNEVAL, JUIZ DE DIREITO DA 1ª VARA CÍVEL DA COMARCA DE CASCAVEL, ESTADO DO PARANÁ, NA FORMA DA LEI, etc.

F A Z S A B E R a todos quantos o presente edital virem, ou dele conhecimento tiverem, principalmente da requerida JOSEFA MARIA DA CONCEIÇÃO SILVA, brasileira, casada, portadora do RG nº 2.347.776-0-SSP/PR, inscrita no CPF nº 020.753.049-12, residente e domiciliada à Rua Cordeados, nº 75, Bairro Santa Cruz, nesta cidade e Comarca de Cascavel/PR, juntamente com o seu marido e filho, que por este Juízo e Cartório se processam aos termos dos autos de TUTELA E CUMULAÇÃO, nº 0022794-14.2012.8.16.0021, em que é autora JOSEFA MARIA DA CONCEIÇÃO SILVA, requerida CLAUDIO MIRIAM MARIANO, para e presente à finalidade da CITAÇÃO da requerida JOSEFA MARIA DA CONCEIÇÃO SILVA, para que no prazo de 48 horas, diga se tem interesse no feito, sob pena de extinção. Valor da causa R\$ 301,00 (trezentos e um reais), PR, Cascavel, 02 de março de 2014. (a) Gisela Castano P. Mattosson-ORA/PR nº 53.553 e Cláudia Zuchowicz Pretorius-ORA/PR nº 34.722. P. requerente. DESPACHO SEQUENCIAL: 55-PROJUDI: Intimase-se a autora, pessoalmente, para que, no prazo de 48 horas, diga se tem interesse no feito, sob pena de extinção. Caso não compareça, intimase-se por edital, para o mesmo fim. 2º Decretando-se a manifestação, vista dos autos ao Ministério Público. 3º Após, relatando, conclusões. Cascavel, 02 de fevereiro de 2014. Marcelo Carneval, Juiz de Direito Substituto. Em virtude do que antecede expedir o presente edital que será afixado no local de costume e publicado na forma da Lei. DADO E PASSADO, nesta Cidade e Comarca de Cascavel, Estado do Paraná, aos 13 de janeiro de 2014, (a) Paula A. L. Vitor Pariziano, Funcionária Juramentada da Primeira Vara Cível, que digitei e subscrevi.

Cascavel, 13 de Janeiro de 2014.

Paula A. L. Vitor Pariziano
Funcionária Juramentada

CI1128153-14

SINDICATO DOS TRABALHADORES NAS INDÚSTRIAS DA CONSTRUÇÃO E DO MOBILIÁRIO DE MEDIANEIRA
EDITAL DE CONVOCAÇÃO - ASSEMBLÉIAS GERAIS EXTRAORDINÁRIAS
O Presidente da Entidade supra no uso das atribuições que lhe conferem o Estatuto Social de acordo em seu parágrafo segundo do artigo 52º e a Legislação vigente e visando dar oportunidade de maior participação dos trabalhadores **CONVOCA** os senhores associados em dia com suas obrigações sociais, bem como os integrantes das categorias profissionais dos Trabalhadores do ramo das indústrias de serrarias, desdobramento e beneficiamento de madeira em geral, fabricação de laminados, compensados, aglomerados, chapas de fibra de madeira, embalagens, carpintarias, esquadrias, tançanias, artigos diversos de madeira e outras enquadradas no ramo da madeira; Trabalhadores das indústrias de Vassouras, Escovas e Pincéis; Trabalhadores nas indústrias do Mobiliário e Marcenaria (Fabricação de Móveis de Madeira, Junco, Vime, Fabricação de Móveis de Metal, Fabricação de Móveis de Material Plástico e Fibra de Vidro, Banco de Automóveis, Cortinados, Estofos, Fabricação de Artefatos de Colcharia, Fabricação de Persianas e Artefatos do Mobiliário, Fabricação de Móveis e Peças do Mobiliário e Marcenaria em Geral), que tem a data-base no mês de maio, dos municípios de: Rápolândia, Matelandia, Medianeira, Missal, Rápolândia, Santa Terezinha do Itaipu, São Miguel do Iguaçu e Serranópolis do Iguaçu, para participarem das ASSEMBLÉIAS GERAIS EXTRAORDINÁRIAS, observadas as disposições estatutárias, a serem realizadas:

- com os trabalhadores associados e integrantes das categorias dos municípios de: Matelandia, Medianeira, Rápolândia e Serranópolis do Iguaçu, no dia 08 de março de 2014, (sábado) às 15h00min em primeira convocação, com a presença mínima de 2/3 dos associados em dia com suas obrigações sociais e as 15h00min em segunda convocação, caso não haja quorum, com a presença mínima de 1/3 dos associados em dia com suas obrigações sociais, na sede do Sindicato, sito à Avenida Brasil, nº 3551, Loteamento Buntle, na cidade de Medianeira - PR.
- em continuação com os trabalhadores associados e integrantes das categorias dos municípios de: Itaipu e Missal, no dia 09 de março de 2014, (domingo), às 08h00min, na Rua Dom Pedro II, nº 225, na cidade de Missal - PR.
- e em continuação com os trabalhadores associados e integrantes das categorias dos municípios de: Santa Terezinha do Itaipu e São Miguel do Iguaçu, no dia 09 de março de 2014, (domingo), às 15h00min, na Rua Medianeira, nº 176, na cidade de São Miguel do Iguaçu - PR, para deliberarem sobre a seguinte ordem do dia:
 - a) - Apreciação, discussão e deliberação sobre o rol de reivindicações das categorias visando a celebração das Convenções Coletivas de Trabalho e Acordos Coletivos de Trabalho para o período 2014/2015;
 - b) - Discussão e deliberação para fixar os pisos salariais da categoria;
 - c) - Apreciação, discussão e deliberação sobre a contribuição sindical;
 - d) - Autorização para a Diretoria do Sindicato negociar o rol de reivindicações, e Acordos Coletivos de Trabalho, inclusive para nomear **comissões** ou **árbitros** e frustrada as negociações, autorização para outorgar mandato para ajustamento de dissídio coletivo.As deliberações constantes dos itens "a" e "d" do presente edital serão tomadas por escrutínio secreto, conforme previsão estatutária, cujas deliberações só serão válidas se aprovadas por mais de 2/3 dos presentes.

Medianeira, 03 de Março de 2014 - CLIMAR RIBAS DOS SANTOS - Presidente.

CI1128251-14

CONFRARIA DO VINHO DE CASCAVEL

CNPJ 08.054.961/0001-71
Fundada em 01/07/2004
CASCAVEL - PARANÁ

EDITAL DE CONVOCAÇÃO - ASSEMBLÉIA GERAL ORDINÁRIA

São convocados os senhores confrades membros da CONFRARIA DO VINHO DE CASCAVEL, em pleno gozo de seus direitos e na forma que dispõe o Estatuto Social, a reunirem-se em Assembleia Geral Ordinária, a ser realizada no dia 22 de maio de 2014, às 20:00 h em primeira convocação com a presença da metade mais um dos Confrades com direito a voto, e, em segunda convocação meia hora após, com qualquer número de associados, nas dependências do Clarval's Hall, sito à Rua Rio Grande do Norte, 1877, na cidade de Cascavel - Paraná, com a seguinte ordem do Dia:

- 1 - Relatório de Atividades
- 2 - Eleição e Posse da Diretoria
- 3 - Eleição e Posse do Conselho Fiscal

Cascavel, Pr., 19 de março de 2014.

Jurajá Mattioni - Presidente

CI1128173-14



Prefeitura Municipal de Tupassí
ESTADO DO PARANÁ
Praça Santos Dumont, s/nº - Fone (044) 3544-8203 - Fax: 3544-8014 CEP 85945-000

TERCEIRO TERMO ADITIVO

Termo aditivo que entre si celebram, de um lado o MUNICÍPIO DE TUPASSÍ, pessoa jurídica de direito público interno, com sede na Praça Santos Dumont, s/n, inscrita no CNPJ(MF) 77.877.116/0001-38, neste ato representada pelo Sr. José Carlos Mariuzzi, Prefeito Municipal, inscrito no CPF sob nº 604.780.269-87, RG nº 4.261.607-5 SSP/PR, de um lado e de outro lado, simplesmente **contratante**, e de outro lado, G J Tallo & Cia. Ltda., pessoa jurídica inscrita no CNPJ(MF) sob o nº 07.180.097/0001-00, situada à Rua Paranaíba, nº 1160, Centro, na cidade de Pato Branco - PR, aqui devidamente representada pelo Sr. Gilmar José Tallo, portador da Carteira de Identidade nº 4.055.939-6 SSP/PR e inscrito no CPF sob nº 605.528.759-53, tem justo e contratado o seguinte:

Cláusula primeira: Considerando a Solicitação de aditivo de meta física efetuada pelo diretor do Departamento de Obras e Serviços Urbanos, fica **aditado o valor do contrato em R\$ 8.881,74 (oito mil e oitocentos e oitenta e um reais e setenta e quatro centavos)**, sendo: Materiais: R\$ 6.217,22 (seis mil e duzentos e dezessete reais e vinte e dois centavos); e Serviços: R\$ 2.664,52 (dois mil e seiscentos e sessenta e quatro reais e cinquenta e dois centavos). O valor contratual passará de R\$ 119.921,09 (cento e dezanove mil novecentos e vinte e um reais e nove centavos), para R\$ 128.802,83 (cento e vinte e oito mil e oitocentos e dois reais e oitenta e três centavos), referente ao contrato nº 122/2012, do Tomada de Preços nº 10/2012, Processo Licitatório nº 51/2012.

Cláusula segunda: Permanecem inalteradas as demais cláusulas contratuais.

Tupassí-PR, 25 de fevereiro de 2014

Contratante

Contratada

Testemunhas:

1ª) _____
CPF nº _____

2ª) _____
CPF nº _____

CI-1128197-E14



SEU NEGÓCIO NO SHOPPING WEST SIDE
INFORMAÇÕES 45 3227 5757



AV. BRASIL, 2962 / CASCAVEL - PARANÁ

WWW.SHOPPINGWESTSIDE.COM.BR



ETIOS é na

Zeni Motors

ETIOS

HATCH X 1.3 MEC.

2014 / 2014

3 ANOS DE GARANTIA

AIR BAG DUPLO
AR-CONDICIONADO
FREIOS ABS COM EBD
DIREÇÃO ELÉTRICA



PARCELAS
A PARTIR DE
R\$ 499,42*



ETIOS

SEDAN E CROSS

**COM CONDIÇÕES
ESPECIAIS**



Toda linha Toyota com taxas especiais!

HILUX
ARO 16"

Preço do
**Show
Rural**



Zeni Motors

A SUA CONCESSIONÁRIA TOYOTA NO OESTE DO PARANÁ.

Av. Brasil, 2255 (45) 3218-8181 - Cascavel - PR

Av. Parigot de Souza, 3653 (45) 3379-6600 - Toledo- PR

*Promoção válida de de 02 a 15 de março de 2014 ou enquanto durarem os estoques disponíveis nas concessionárias (5 unid entre as duas lojas), para Etios Hatchback X 1.3 flex MEC com ar, ABS + Direção Elétrica e Air Bag 2014/2014, no valor de R\$ 36.790,00 com pintura metálica e frete incluso, sendo R\$ 16.650,00 de entrada e saldo dividido em 48 parcelas mensais de R\$ 499,42 com mais 04 parcelas intermediária no valor de R\$ 1.990,00 cada uma, com vencimento para Dez/14, Dez/15, Dez /16 e Dez/17. Valor total financiado de R\$ 21.547,38. *taxa pré-fixada de 1,66% a.m., acréscido de IOF de R\$ 359,45, cesta de serviços R\$ 950,00 e registro contrato R\$ 97,93, custo efetivo total (CET) 26,57% ao ano. Operação mediante aprovação pelo Banco Toyota, para pessoa física através da modalidade CDC. Promoção válida para cliente da área de atuação das concessionárias Zeni Motors de Cascavel e Toledo. Demais versões consultar. 3 anos de garantia sem limite de quilometragem para pessoa física; para pessoa jurídica, 3 anos ou 100.000 quilômetros, o que primeiro ocorrer. Preserve a vida, use cinto de segurança.



72 VEZES OU PRIMEIRA PARCELA PARA MAIO

**OU TAXA 0% PARA LINHA
SANDERO E DUSTER**

SANDERO STEPWAY ►

1.6 16V FLEX 13/14

- RÁDIO MP3, USB E BLUETOOTH
- VIDROS DIANTEIROS ELÉTRICOS
- COMPUTADOR DE BORDO
- AR CONDICIONADO
- AIR BAG DUPLO
- ABS

**A PARTIR DE
R\$ 42.990**

**ENTRADA DE R\$ 24.504,00
+ 24x 836,16**

**TAXA
0%**



**3
ANOS
GARANTIA**

**3
ANOS
GARANTIA**



VENHA CONHECER O NOVO LOGAN

**A PARTIR DE
R\$ 28.990**

DUSTER DYNAMIQUE ►

1.6 16V FLEX 13/14

- DIREÇÃO HIDRÁULICA
- AIR BAGS DUPLO
- AR CONDICIONADO
- VIDROS E TRAVAS ELÉTRICAS
- RODAS DE LIGA LEVE
- FARÓIS DE NEBLINA
- ABS

**A PARTIR DE
R\$ 57.990**

**ENTRADA DE R\$ 37.694,00
+ 24x 915,51**

**TAXA
0%**



**3
ANOS
GARANTIA**

DUSTER DYNAMIQUE 1.6 16V 13/14 a partir de R\$ 57.990,00 ou (65% de Entrada) R\$ 37.694,00 + 24x de R\$ 915,51 com taxa de 0% ao mês + TC, IOF e Seguro Proteção Financeira. SANDERO STEPWAY 1.6 16V 13/14 a partir de R\$ 42.990,00 ou (57% de Entrada) R\$ 24.504,00 + 24x de R\$ 836,16 com taxa de 0% ao mês + TC, IOF e Seguro Proteção Financeira. NOVO LOGAN 1.0 16V 13/14 a partir de R\$ 28.990,00. Os carros acima anunciados têm pintura sólida e são Flex. Pagamento da primeira parcela para o mês de Abril. Financiamento sujeito a aprovação de crédito pela financeira Renault. Imagens meramente ilustrativas. Alguns itens mostrados e/ou mencionados são opcionais e/ou acessórios e/ou referente a versões específicas. Consulte a concessionária Open Veículos. Se beber não dirija. Promoção válida até dia 05/03/2014. Enquanto dirigir, não fale ao celular. Preserve a vida. O uso do cinto de segurança em conjunto com Air bag podem salvar vidas.

Open Veículos
Você mais perto de um RENAULT

CASCADEL - (45) 3218-3000
Avenida Brasil, 1339 - Jardim Gramado

TOLEDO - (45) 3277-8100
Av. Parigot de Souza, 3224

FOZ DO IGUAÇU - (45) 3576-5000
Rua Nelson da Cunha Junior, 300

