

# Imprudência faz do Carnaval um feriado trágico no Paraná

Onze pessoas perderam a vida em apenas dois acidentes



Ao longo do ano passado, seis motoristas foram multados a cada segundo no Paraná, 80% deles por excesso de velocidade. Isso ajuda a explicar o saldo trágico das rodovias do Estado durante o

Carnaval 2014. Ao menos 30 mortes foram registradas, a maioria nas vias federais. Como se isso não bastasse, dez paranaenses morreram afogados durante o feriado.

## VÍCIO Consumo de cocaína mais que dobrou no Brasil em sete anos

Cascavel tem mais de 200 famílias em áreas de risco

Campanha da Fraternidade foca combate ao tráfico humano



### SHOW DE BOLA



Neymar faz três e Brasil goleia África do Sul por 5x0

### RESULTADOS

PARANAENSE		
Coritiba	2 x 2	Prudentópolis
Cianorte	1 x 1	Operário
J. Malucelli	1 x 0	Londrina
Arapongas	3 x 0	Rio Branco
Toledo	1 x 2	Paraná Clube
GAÚCHO		
Internacional	1 x 1	São José
Cruzeiro	0 x 0	Grêmio
PAULISTA		
Bragantino	2 x 0	Ponte Preta
São Paulo	4 x 0	Audax
Linense	0 x 4	Corinthians
CARIOCA		
Vasco	2 x 0	Resende
Fluminense	5 x 1	Friburguense
Bonsucesso	0 x 2	Flamengo

## Mais renda

A reativação de uma antiga estrutura de triagem e de reciclagem de lixo melhora a renda de 28 famílias de agentes ambientais de São Miguel do Iguaçu. Desde que a unidade voltou a operar, os agentes ganham até três vezes mais.

Programa vai injetar R\$ 1 milhão por dia em rodovias estaduais



## Editorial

### Ajuste em 2015 será duro ou macio?

Três assuntos que prometem intenso debate no curso da campanha eleitoral, por exigir coragem e verdade, são evitados pelo governo e até por desafiantes da oposição. Primeiro, o que fazer com a Bolsa Família quando a miséria acabar? Segundo, prosseguirá a atração de estrangeiros para trabalhar no Brasil, com os apagões de mão de obra? Terceiro, como será o ajuste que o País vai requerer em 2015 para voltar a crescer a taxas aceitáveis – duro como pedra ou suave como pluma?

A resposta para a primeira questão seria óbvia: a política de compensação de renda para combater a miséria se esgota com seu fim. Mas há outros planos. Com o respaldo do Banco Mundial e do FMI, a BF serve apenas para aumentar o contingente de pobres. A inclusão dos miseráveis no mercado de consumo e a proletarização da classe média é a base real da suposta “nova classe média” (NCM).

Essa massa de pobres – que também

forma um imenso manancial de votos – tende a ser o alvo de uma Bolsa Família recauchutada, agora para o combate à pobreza. A julgar pela sinalização do ministro Marcelo Neri, da Secretaria de Assuntos Estratégicos, essa “Bolsa 2” está nos planos do governo e supõe-se que também da oposição, porque não há vozes discordando dessa perspectiva.

O próprio Marcelo Neri, o brasileiro mais bem informado sobre a realidade da nação, já antecipa que a contratação dos médicos de Cuba é apenas a ponta de lança de uma política mais geral de atração de trabalhadores estrangeiros. Além de alguns grupos de africanos e haitianos clandestinos, a intenção é convidar trabalhadores qualificados de fora para ocupar as vagas de ponta que o enorme analfabetismo funcional dos brasileiros deixa abertas. E, obviamente, os ajustes para corrigir os rumos do País virão em 2015. Mais com jeito de pedra que de pluma.

## Um jogo bruto

Dartagnan da Silva Zanela

Quando volvemos nossos olhos para os acontecimentos atuais, dum modo geral, ficamos perplexos, haja vista que a impressão que nos invade as vistas é de que deu a louca na história. Porém, essa imagem não é o fio estruturante dos fatos. Apenas é uma parte integrante da conjuntura presente.

Tais acontecimentos, como as manifestações, invasões de edifícios públicos, campanhas de difamação etc., não são ocorrências isoladas. Em alguns casos até são independentes, porém, todas motivadas por elementos que são capitalizados por uma “diretriz” que os transcende.

Ou seja, quando se afirma que há uma linha de ação subjacente aos acontecimentos atuais não se está afirmando que há um plano conspiratório milimetricamente traçado sendo realizado por mestres ocultos. Afirma-se sim que a elite esquerdista tem uma agente de poder.

Uma agenda de ação não é um plano. É um projeto com metas a serem conquistadas. Projeto esse que é adaptado de acordo com as circunstâncias, conforme as oportunidades que o momento apresenta para acelerar ou frear o processo de conquista.

Sobre esse ponto as palavras de Napoleão Bonaparte são esclarecedoras por demais. Afirmava ele que “[...]

possuía poucas ideias realmente definidas, e a razão disso era que, em vez de tentar obstinadamente controlar as circunstâncias, eu me submetia a elas. Para dizer a verdade, acontecia que, na maior parte do tempo, eu não tinha planos definidos, apenas projetos”.

Doravante, se tomarmos os conselhos da obra “Da Guerra” de Carl Von Clausewitz, as razões da eficiência das campanhas Napoleônicas e bem como da atuação das esquerdas em nosso país tornam-se claras. Ele nos ensina que uma boa estratégia deve basear-se em uma grande presença de espírito (para animar os militantes e simpatizantes), numa boa dose de determinação na realização dos projetos (de curto e longo prazo), no conhecimento dos vários cenários que nos são apresentados pela história e, fundamentalmente, saber captar as sutilezas do momento para adaptar o projeto de ação a essas e assim conquistar novos espaços na arena do poder. Orientações similares encontram-se também nos Cadernos do cárcere de Gramsci.

Detalhe: goste-se ou não, a estratégia rubra funda-se nessas quatro colunas. E o projeto esquerdista é um só: permanecer no poder e transmutar a sociedade. Essa é a agenda que está sendo implantada a passos largos em nosso país e em toda América Latina.

Por fim, para quem não compreende as sutilezas da luta pelo poder, para aqueles que apenas a pensam como um reles joguinho quadrienal que articula vantagens miúdas com interesses corporativos, tudo parece esquisito, porém, a elite esquerdista vê e atua para além do momento projetando ações em longo prazo cientes de que poucos são os que realmente desejam ver o óbvio ululante.

■ Dartagnan da Silva Zanela é professor e cronista - dartagnanzanela@gmail.com

## TÚNEL DO TEMPO



### 15 de março de 1977

O governador Jayme Canet Júnior e o ministro da Agricultura, Alysso Paulinelli, prestigiam, em Cascavel, o lançamento do 1º Concurso Regional de Produtividade de Trigo. O ato foi realizado na sede da Coopavel e serviu para que os agricultores do Oeste paranaense cobrassem do governo federal maior incentivo ao setor. No dia anterior, Canet fora homenageado com o título de Cidadão Honorário de Guaraniaçu.

## Diversão na sala de aula

Mario Eugenio Saturno

Um professor da Universidade de Michigan está inovando. Criou uma metodologia de ensino que introduz jogos e diversões na sala de aula, com objetivo de estimular e engajar o aluno na disciplina. Mais especificamente, no curso de Introdução a Teoria Política, do professor Mika LaVaque- Manty.

A estrutura da aula usa os princípios de um jogo. Em muitas atividades próprias dos alunos, eles passam o tempo jogando ou criando seja na sala de aula na escola ou fazendo lição de casa à noite. Em suma, desenvolvendo atividades próprias da diversão.

Usar jogos tem uma grande vantagem. É familiar aos alunos, que na maioria são calouros ou alunos do segundo ano. Mas o mais importante é a lógica do jogo. Em um sistema de avaliação padrão, o aluno começa com um dez (A no sistema americano), e então vai perdendo pontos, que são descontados conforme o esperado. Já em um jogo, começa-se com zero e, conforme vai-se cumprindo metas, acumula-se pontos.

Em um jogo, existem algumas coisas que devem ser feitas para se avançar nas etapas do jogo, que no caso da disciplina, serão leituras, trabalhos de casa relacionados com a leitura, assistir a palestras e participar de seções de discussão.

Os alunos do curso de Ciência Política têm uma variedade de opções para desenvolver seus trabalhos e são incentivados a usar uma variedade de plataformas para cumprir suas obrigações, de vídeos a blogs, a interagir uns com os outros, e assumir novos desafios de aprendizagem. Uma dessas plataformas, um blog público escrito por vários estudantes do primeiro ano, foi escolhido um dos “100 Melhores Blogs para literatos” em 2009.

Os jogos permitem também que sejam escolhidas atividades como missões, tarefas, desafios, e permitem ainda ignorar outras atividades, as que são consideradas geradoras de tensões curriculares. No mundo dos jogos, existem vários caminhos para se vencer. Implicitamente os alunos são incentivados a pensar sobre o que eles são bons e que tipo de desafios eles querem empreender, e não se preocupar com coisas que eles não se sintam tão confortáveis ou achem pouco interessante.

O método não quer transformar todos os alunos em acadêmicos, mas o que se pode fazer de melhor é oferecer aos alunos ferramentas e habilidades para fazer perguntas interessantes, reconhecer as que são realmente interessantes, para não só respondê-las, mas também buscar resolver problemas que ainda não sabemos as respostas.

O mais interessante é que esta iniciativa já rendeu ao professor um prêmio nacional de ensino inovador, o “2014 CQ Press Award for Teaching Innovation in Political Science”. Este prêmio é concedido pela Associação Americana Ciência Política e foi entregue durante a Conferência Anual de Ensino e Aprendizagem que neste ano realizou na Filadélfia. Esta associação foi fundada em 1903 e é uma organização de ciência política profissional com mais de 15 mil membros em 80 países.

Certamente o professor Mika já seria um excelente educador se ele fizesse o tradicional, mas, em vez disso, ele usou a tecnologia de modo inovador para explorar o talento natural dos alunos e ainda oferecer uma excelente experiência educacional a esses alunos.

■ Mario Eugenio Saturno é pesquisador e congregado mariano – mariosaturno@uol.com.br

## falecimentos

- Sebastião M. L. Silva (25)
- Terezinha Luzzi Camargo (68)
- Marinalva de Oliveira (36)

Óbitos registrados ontem, até as 17h, pela Acesc, em Cascavel

# Crematório

Angelus

No respeito ao meio ambiente, a continuação da vida.

0300 788 6688



O deputado Eduardo Cunha (RJ), líder do PMDB na Câmara, usou sua conta no microblog Twitter para dizer que “está cada vez mais convencido” de que o partido precisa “repensar” a aliança com o PT. Cunha tem sido, desde o último ano, um dos maiores críticos do Palácio do Planalto na Câmara, apesar de o PMDB integrar a base de apoio ao governo.

CONGRESSO

# Projeto sobre protestos será enviado com regime de urgência, diz ministro

Segundo Cardozo, texto chegará à Câmara na próxima semana

**Brasília** - O ministro da Justiça, José Eduardo Cardozo, afirmou ontem que o projeto de lei elaborado pelo governo federal que pretende coibir abusos em manifestações será encaminhado no início da próxima semana ao Congresso Nacional com regime de urgência constitucional.

Com o regime especial de tramitação, a pauta da Câmara será trancada se o texto não for aprovado em 45 dias. Assim que aprovado pelos deputados, o Senado terá outros 45 dias para votar a proposta antes de a pauta do plenário ser trancada também.

“Estamos na fase final de trabalho técnico desse projeto. Estamos trabalhando com

a Casa Civil. Acredito que no início da semana que vem encaminharemos ao Congresso com regime de urgência. É um projeto de lei equilibrado, que visa a garantir a liberdade de manifestação e sancionar abusos”, disse

Cardozo após participar do lançamento da Campanha da Fraternidade, na sede nacional da CNBB (Confederação Nacional dos Bispos do Brasil).

Atualmente, seis projetos com urgência trancam a pauta da Câmara, entre eles o Marco Civil da Internet, que cria uma espécie de Constituição para a rede mundial de computadores. O carimbo de

urgência em propostas oriundas do Executivo tem gerado revolta de deputados da oposição e da própria base aliada.

Insatisfeitos com o controle da pauta legislativa pelo governo federal, sete partidos governistas, entre os quais o PMDB, formaram o chamado “bloco”, para tentar ampliar o poder de negociação com o Palácio do Planalto.

Cardozo justifica que a solicitação de urgência se deve à proximidade da Copa do Mundo, que ocorre em julho.

O texto elaborado pelo Executivo deve sugerir maior punição para ilegalidades cometidas durante manifestações e proibir o anonimato nos protestos. Segundo o titular da Justiça, o manifestante será obrigado a retirar máscaras ou panos se a polícia assim exigir.

## Pedidos de urgência são um dos motivos da crise entre Dilma e Legislativo

## Alvaro lamenta descaso do governo com a segurança

**Brasília** - O senador Alvaro Dias (PSDB-PR) criticou, ontem, o que chamou de descaso do governo federal com a situação da segurança pública.

O senador lamentou o corte, por parte do governo, de uma emenda parlamentar de R\$ 130 milhões destinada a reforçar o aparelhamento da polícia na região de fronteira do Estado do Paraná. A emenda foi apresentada pela bancada paranaense no Congresso. Alvaro afirmou que o corte “é uma temeridade” – pois as drogas costumam vir de fora – e demonstra a falta de visão estratégica do governo.

“Esse valor iria melhorar a segurança na tríplice fronteira”, disse o senador, ressaltando que os recursos alcançariam também as Forças Armadas.

Alvaro Dias lembrou que o Conselho Internacional de Controle de Narcóticos, ligado à ONU, acaba de divulgar que o consumo de cocaína no Brasil mais que dobrou nos últimos dez anos e já é quatro vezes superior à média mundial. Em 2005, de acordo com a pesquisa, 0,7% da população entre 12 e 65 anos consumia a droga. Em 2011, essa taxa chegou a 1,75%.

O senador também relatou

que esteve em Londrina (PR), na última sexta-feira (28), conversando com representantes dos bombeiros, da Polícia Militar, da Polícia Civil e da Polícia Federal sobre as dificuldades enfrentadas no dia a dia para o desempenho de suas funções. Os policiais, informou o senador, pedem recomposição salarial e mais estrutura para a realização de seu trabalho. Alvaro Dias citou uma pesquisa que aponta que mais de 250 agentes deixam a Polícia Federal anualmente, em busca de melhores salários, e mais de 85% do quadro se sentem infelizes no trabalho.

“As nossas homenagens àqueles que, de forma direta ou indireta, combatem o crime e a corrupção”, disse o senador.

### AERUS

Alvaro Dias também informou que no próximo dia 12 o STF (Supremo Tribunal Federal) vai realizar a primeira sessão de julgamento no caso do Fundo Aerus, dos aposentados e pensionistas da Varig. O senador disse que vem acompanhando esse “calvário” há cerca de sete anos. Ele lamentou a insensibilidade do governo com o assunto, mas ressaltou que, com o julgamento do STF, volta a esperança.

## coluna Esplanada

POR LEANDRO MAZZINI Twitter @colunaesplanada



### Ministros foliões no bloco da FAB



O Carnaval começou cedo e dura até hoje para o presidente do Congresso, Renan Calheiros (foto), e pelo menos sete ministros. Seis deles embarcaram para casa em jatinhos da FAB na quinta-feira passada, com a desculpa de que iam ‘a serviço’ – exceção para Renan e o ministro dos Transportes, César Borges, que justificaram ‘residência’. Para poupar o bolso, diante dos altos preços das companhias aéreas, a turma da carona nos jatinhos não foi pequena: foram 42 passageiros extras em apenas oito voos.

### Carona de luxo

A maioria dos caroneiros são assessores dos ministérios e convidados dos ministros, cuja lista não pode ser divulgada pela FAB. A turma economizou, e muito.

### Lotação aérea

O voo mais lotado foi o de Maria do Rosário (SDH), com 12 passageiros. O jatinho fez escala no Rio e à noite levou a turma para Canoas (RS).

### Trupe

Os ministros foliões que decolaram na quinta foram: Guido Mantega, César Borges, Marta Suplicy, Manoel Dias,

Marco Raupp, Maria do Rosário e Afif Domingos.

### Bola..

A presidente Dilma apresentou o Papa Francisco, dia 22 de Fevereiro, com uma camisa da seleção e uma bola de futebol. Ok. Ocorre que sua santidade até hoje acha que a bola foi presente de Cristiano Ronaldo, e não do Ronaldo Fenômeno. O boletim do Vaticano assim registrou, por engano. Está na Coluna na Revista VOTO deste mês.

### ..fora!

O mico passou batido. Na camisa, Pelé autografa: ‘To Pope Francis, with respect and ad-

miration’. A bola leva a assinatura ‘To Pope Francis, an embrace from your friend Ronaldo’. O Fenômeno assinou o primeiro nome apenas e confundiu o Vaticano.

### Jaleco terceirizado

O Ministério da Saúde pressiona os hospitais a assinarem contrato de gestão com a EBSEH, a empresa de administração hospitalar, mas deu presente para o Instituto Nacional do Câncer, que continua a contratar terceirizados pela Fundação Ary Frauzino.

### Jeitinho

O INCA foi cobrado pelo TCU para encerrar contratos terceirizados e chamar concursados. Mas renovou em Janeiro o contrato 151/2011, até 31 de Março de 2015.

### Fim da festa

Com o 1º dia útil do mês ontem, este foi o Carnaval do Cartão de Crédito, porque muita gente não recebeu salário ainda. A ressaca virá na fatura do mês que vem.

### Sem oba-oba

Na terça-feira à noite, um brasileiro notou presenças ilustres num supermercado do Lago Norte. Marina Silva enchia carrinho e a poucas gôndolas dela, o deputado federal Ricardo Berzoini também. Não se viram. E ambos ignorados pelos clientes.

### Novos tempos

O prefeito de Extrema (MG), Luiz Bergamin (PSDB), publicou na internet anúncio para contratar um engenheiro civil para seu secretário de Obras e Urbanismo – cargo tradicionalmente dado a aliados políticos potenciais.

### Poder voa..

Nicolas Maduro, da Venezuela, fez festa para o saudoso Hugo Chávez ontem, por um ano de sua morte. Mas mandou os caças russos Sukhoi, mais potentes do mundo, darem rasantes em Caracas, na véspera, como ‘ensaio’, ame-

drontando manifestantes.

### Êpa, êpa

O PSDB na campanha vai propor esticar o Bolsa Família por alguns meses para quem assinar carteira, mas o Ministério do Desenvolvimento Social já faz isso – e o benefício pode ser retomado a qualquer momento para quem perder emprego.

### Tropa de Elite

O ex-presidente do BC Henrique Meireles, CEO da JF Holding, é o principal palestrante do MIT Latin American Conference no Sábado em Boston, com presenças do economista brasileiro Marcos Troyjo e outras autoridades de Brasil, EUA e México.

### Per\$pectiva\$

O grupo vai debater no MIT como as mudanças nas políticas macroeconômicas afetam diferentes regiões da AL, e perspectivas para a indústria.

### Ponto Final

E o Galvão Bueno, que *delay* é esse!? Narrou o primeiro gol do Brasil x África do Sul com 20 segundos de atraso.





**ETIOS**

é na

*Zeni Motors*

**ETIOS**

**HATCH X 1.3 MEC.**

2014 / 2014

**3 ANOS DE GARANTIA**

AIR BAG DUPLO  
AR-CONDICIONADO  
FREIOS ABS COM EBD  
DIREÇÃO ELÉTRICA



PARCELAS  
A PARTIR DE  
**R\$ 499,42\***



**ETIOS**

**SEDAN E CROSS**

**COM CONDIÇÕES  
ESPECIAIS**



**Toda linha Toyota com taxas especiais!**

**HILUX**  
ARO 16"

Preço do  
**Show  
Rural**



*Zeni Motors*

A SUA CONCESSIONÁRIA TOYOTA NO OESTE DO PARANÁ.

Av. Brasil, 2255 (45) 3218-8181 - Cascavel - PR

Av. Parigot de Souza, 3653 (45) 3379-6600 - Toledo - PR

\*Promoção válida de 02 a 15 de março de 2014 ou enquanto durarem os estoques disponíveis nas concessionárias (5 unidades entre as duas lojas), para Etios Hatchback X 1.3 flex MEC com ar, ABS + Direção Elétrica e Air Bag 2014/2014, no valor de R\$ 36.790,00 com pintura metálica e frete incluso, sendo R\$ 16.650,00 de entrada e saldo dividido em 48 parcelas mensais de R\$ 499,42 com mais 04 parcelas intermediárias no valor de R\$ 1.990,00 cada uma, com vencimento para Dez/14, Dez/15, Dez/16 e Dez/17. Valor total financiado de R\$ 21.547,38. \*taxa pré-fixada de 1,66% a.m., acrescido de IOF de R\$ 359,45, cesta de serviços R\$ 950,00 e registro contrato R\$ 97,93, custo efetivo total (CET) 26,57% ao ano. Operação mediante aprovação pelo Banco Toyota, para pessoa física através da modalidade CDC. Promoção válida para cliente da área de atuação das concessionárias Zeni Motors de Cascavel e Toledo. Demais versões consultar. 3 anos de garantia sem limite de quilometragem para pessoa física; para pessoa jurídica, 3 anos ou 100.000 quilômetros, o que primeiro ocorrer. Preserve a vida, use cinto de segurança.



## SÓ A LINHA HYUNDAI HB20 TEM A MAIS COMPLETA CENTRAL MULTIMÍDIA COM NAVEGAÇÃO GPS E TELA TOUCH DE 7"



**AVALIE SEU  
USADO COMO  
ENTRADA**

**ACEITAMOS CRÉDITO  
DE CONSÓRCIO**

**CONSULTE-NOS  
PARA TAXAS  
ESPECIAIS**

VERSÕES A PARTIR DE

**R\$ 34.615,00**

VENHA FAZER UM TEST DRIVE



NEW  
THINKING.  
NEW  
POSSIBILITIES.

VERSÕES A PARTIR DE

**R\$ 40.630,00**

VENHA FAZER UM TEST DRIVE



**Motivos  
para comprar  
um Hyundai  
HB20**

QUALIDADE VENCEDORA



CONFIANÇA



GARANTIA DE FÁBRICA DE 5 ANOS  
Consulte condições.

**SLAVEL**  
Qualidade sempre

**CASCADEL** Av. Brasil, 1.160  
Jardim Gramado  
(45) 3333.9999

**TOLEDO** Av. Parigot de Souza, 2.470  
(45) 3378.4500



Hyundai Motor Brasil  
www.hyundai.com.br  
Todos os direitos reservados. Copyright  
2013 Hyundai Motor Brasil

www.youtube.com/HyundaiBR  
www.facebook.com/HyundaiBR

O veículo Hyundai Hb20 foi eleito o carro do ano 2013 pela Revista Auto Esporte, o melhor hatch de 2013 pela Revista Car and Driver, o melhor hatch de 2013 pela Agência Auto Press, o melhor hatch de 2013 pela Revista Carro (por meio da votação dos seus leitores), o melhor hatch pequeno de 2013 pela Revista Motor Show, o melhor veículo leve de 2013 pelo Prêmio Rei - Reconhecimento à Excelência e Inovação - da Revista Automotive Business e o melhor hatch compacto de entrada (até R\$ 35.000,00) de 2013 pelo Jornal do Carro. O veículo Hyundai HB20S 1.6L Comfort Style Automático foi eleito a melhor compra de 2013 pela Revista Quatro Rodas (veículo 0km entre R\$ 40.000,00 e R\$ 50.000,00). O veículo Hyundai HB20S foi eleito o melhor sedã compacto de entrada de 2013 pelo Jornal do Carro. A Hyundai Motor Brasil foi eleita a Empresa do Ano pelo Prêmio REI - Reconhecimento à Excelência e Inovação - da Revista Automotive Business. Garantia Hyundai 5 anos. Uso particular: garantia de 5 anos, sem limite de quilometragem. Uso comercial: garantia de 5 anos, ou 10.000 km, o que ocorrer primeiro. Termos e condições de Garantia Hyundai estão estabelecidos no Manual de Garantia do veículo, assim como no Manual do Proprietário. A linha de veículos Hyundai Hb20 está em conformidade com o Programa de Controle de Poluição do Ar por Veículos Automotores - PROCONVE. Preserve a vida. Use o cinto de segurança. As imagens dos veículos e de seus itens são meramente ilustrativas. Para mais informações acesse o site www.hyundai.com.br ou ligue para o Call Center Hyundai Motor Brasil: 0800-7703355. O preço anunciado de R\$ 34.615,00 à vista refere-se ao Hb20 1.0 Hatch mod. Confort com pintura lisa ano/mod. 2013/2014 para pedidos com entrega programada até 60 dias.



# Informe da redação

editoria e colaboradores

## Inimigos

Os vereadores que compõem a bancada de oposição na Câmara de Vereadores de Cascavel afirmam estar enfrentando dificuldades para colaborar com a gestão do prefeito Edgar Bueno (PDT) por serem vistos como “inimigos do Executivo Municipal”, e não como parlamentares que podem contribuir com a gestão pública.

## Minoria

A propósito, a oposição ao prefeito Edgar vem encolhendo no Legislativo. O grupo, inicialmente formado por sete parlamentares, perdeu mais dois apoiadores, conforme conversas nos bastidores. São eles: Ganso sem Limite (PSD) e Waldir Severgnini, que trocou o PSD pelo Pros no ano passado.

## Descontentes

A mudança de Severgnini já teria esse viés de se aproximar da bancada governista. Caso continuasse no PSD, que adota uma postura de independência em relação ao prefeito, ele teria dificuldades de seguir as diretrizes partidárias. Já Ganso sem Limite está sendo observado pelo partido, que promete manter a sua linha crítica em relação à administração municipal.

## Vetos I

Aliás, essa disputa entre governistas e opositoristas promete mais um round na sessão de hoje no Legislativo cascavelense. O motivo é a votação de dois vetos do prefeito aos projetos ligados aos vereadores de oposição Jorge Bocasanta (PT) e Paulo Porto (PCdoB).

## Vetos II

Bocasanta teve a proposta sobre as condições de acessibilidade do imobiliário escolar para estudantes com deficiência física vetada. O mesmo acontece com o projeto de Paulo Porto dando a um bem público o nome do Professor Alfredo Roberto de Carvalho.

## Quitação

O prefeito Edgar Bueno assinou ontem mais um Termo Aditivo do Contrato de Concessão, no qual, por meio de encontro de contas, foram quitados os débitos pendentes do município com a Sanepar no período de 2001 a 2004. A quitação, de mais de R\$ 4,2 milhões, se deu por obras e ações ambientais realizadas pela Prefeitura.

\* A pauta da sessão plenária de segunda-feira da Assembleia Legislativa do Paraná relaciona três vetos e 17 projetos de lei. \* Entre as matérias que começarão a ser analisadas e votadas está um projeto de lei dispondo sobre a adequação das carreiras, cargos e vencimentos dos servidores na estrutura organizacional do Iapar (Instituto Agrônomo do Paraná). \* Tomarão posse na próxima segunda-feira 25 dos 53 candidatos aprovados no último concurso para a carreira do Ministério Público do Paraná. \* A solenidade de posse dos novos promotores substitutos será às 17h, no auditório “Ary Florêncio Guimarães”, na sede do MP-PR, em Curitiba.

edição: Miguel Portela - editoria@oparana.com.br

## Fraldas



O vereador tucano Pedro Martendal (foto) está confiante que sua proposta relacionada ao fornecimento gratuito de fraldas descartáveis para pessoas com deficiência física e idosos será aprovada, mesmo com a posição contrária do secretário de Saúde, Reginaldo Andrade.

## Rejeitados

Depois de intenso debate, vereadores de Palotina rejeitaram dois projetos de lei do Executivo autorizando a celebração de convênios com a Cohapar (Companhia de Habitação do Paraná) e empresas contratadas a fim de conceder isenções fiscais relativas à construção de unidades habitacionais vinculadas aos programas habitacionais de interesse social.

## Subsídios

Um parecer do TCE-PR (Tribunal de Contas do Estado do Paraná) pede a desaprovção das contas anuais da Prefeitura de Quinta do Sol e ainda cobra R\$ 14.742,03 do prefeito Antonio Roberto de Assis e do vice João Claudio Romero. Parte da remuneração dos dois gestores extrapolou a quantia legal.

## Julgamento

Também foram identificadas falhas graves em relação ao déficit em caixa registrado no fim do exercício (R\$ 356.677,84) e indícios de irregularidade e inconsistência no relatório do Controle Interno municipal. O parecer prévio do Tribunal de Contas será encaminhado à Câmara de Vereadores de Quinta do Sol, a quem compete julgar as contas do chefe do Poder Executivo local.

## CÂMARA

# Vereadores votam hoje área ao Instituto Federal

Também está na pauta incentivo fiscal ao Minha Casa, Minha Vida

**Cascavel** – Depois de um prolongado período de descanso por causa do Carnaval, os vereadores de Cascavel voltam a se reunir hoje, a partir das 9h30, para a primeira sessão ordinária do mês. Na ordem do dia, duas propostas do Executivo que prometem polêmica em plenário.

O Anteprojeto de Lei 234/2013 autoriza a prefeitura a criar regime tributário especial para atender ao Programa Minha Casa, Minha Vida. A desoneração será aplicada nas construções de interesse social e abrange o ITBI (Imposto de Transmissão de Bens Imóveis), que será cobrado na razão de R\$ 1 por unidade imobiliária alienada, e o IPTU (Imposto Predial e Territorial Urbano), que também será cobrado R\$ 1 por unidade sobre a propriedade do FAR (Fundo de Arrendamento Residencial).

A proposta, que será votada em primeiro turno, também incide sobre o ISS (Imposto Sobre Serviços) decorrente da atividade das empresas de construção civil que forem habilitadas para a construção dos imóveis residenciais voltados do programa.

Já a votação do Anteprojeto de Lei nº 235/2013, que dispõe sobre a desafetação, permuta e do-

ação de imóvel do Município para o IFPR (Instituto Federal do Paraná), era esperada desde o ano passado. A prefeitura está repassando mais três lotes de sua propriedade e dois pertencentes à Habitanorte, totalizando cerca de 26 mil metros quadrados.

De acordo com o diretor do campus, Luiz Carlos Eckstein, essa doação se refere ao restante da área prometida pela prefeitura ao IFPR, que está sendo erguido na região

norte da cidade – no total o Município vai repassar 61 metros quadrados.

A demora para doação do terreno obrigou o IFPR a modificar o projeto inicial, remodelando e mudando a construção do ginásio de esportes. “Esperamos agora concluir todo esse processo e depois de receber a área vamos unificar as escrituras e cercar o local”, afirma Luiz Carlos Eckstein.

## OBRAS EM ANDAMENTO

A primeira fase de construção do IFPR – um bloco com seis salas de aula e outro bloco administrativo – já foi concluída e agora os trabalhos se voltam à execução da terceira etapa. Ainda neste semestre, o ginásio de esportes será licitado.

## ÁREAS DE LAZER

Defensor das áreas de UP (Utilidade Pública), que são destinadas à implantação de infraestrutura de lazer e serviços públicos, como escolas e UBSS (Unidades Básicas de Saúde), o vereador Rui Capelão (PPS) diz que analisará com muito cuidado a doação da área ao IFPR. “Não podemos destinar quase toda a área existente para o Instituto. O que é Utilidade Pública é uma coisa, e a área prometida é outra. Temos que estudar para verificar se a prefeitura ainda terá terrenos no Loteamento Florais do Paraná, pois não podemos deixar que a população seja prejudicada”, conclui. O secretário de Planejamento e Urbanismo, Alessandro Lopes, foi consultado sobre a questão. Mesmo com a doação de um grande espaço, ele garante que o Município ainda possui áreas no Loteamento Florais do Paraná.

# Foz debate violência contra a mulher

**Foz do Iguaçu** - A Câmara de Vereadores de Foz do Iguaçu realiza uma audiência pública amanhã para debater a violência contra a mulher. A iniciativa partiu da vereadora Anice Gazzaoui (PT) e faz parte das ações sobre a semana do dia Internacional da Mulher, comemorado no sábado (8).

Foram convidados para a audiência autoridades municipais, diretores de instituições de ensino, membros do Poder Judiciário e representantes da sociedade civil. A vereadora Anice destaca alguns pontos que serão discutidos: liberdade de expressão da mulher, violência física, verbal, moral e doméstica.

“Trazemos esse tema para o debate uma vez os dados da violência contra a mulher continuam muito elevados, aquém



do que gostaríamos. Ainda vivemos em um mundo muito machista, em que a luta das mulheres é silenciosa, e precisamos dar voz a esse grupo de pessoas”, enfatiza Anice.

Em Foz do Iguaçu, algumas organizações e entidades fazem movimentos para alertar a sociedade em relação ao problema

social, como aconteceu em fevereiro deste ano em que várias mulheres encenaram uma coreografia nas Cataratas do Iguaçu, ação que é parte de um movimento que acontece em mais de 200 países. A audiência será aberta a todo público e começará às 19h30, no plenário da Câmara Municipal.



Filé mignon e picanha fatiados. Uma opção rápida e succulenta

Comida de qualidade com preço justo!

Rua Recife, 134 - Fone (45) 3224-7220



Seguro rural

O presidente dos EUA, Barack Obama, propôs uma redução de orçamento para o pagamento do seguro rural do país, eixo central da lei agrícola norte-americana (Farm Bill), aprovada neste começo de ano pelo Congresso. A medida está na proposta de orçamento para o ano fiscal 2015, que se inicia em 1º de outubro. Pela proposta apresentada pela Casa Branca, o governo economizaria US\$ 14 bilhões nos próximos 10 anos.

Seis em cada dez pessoas traficadas são mulheres

**São Paulo** - Agências da ONU lançaram ontem uma campanha global para combater vários tipos de tráfico. O evento ocorreu durante uma feira do setor de turismo em Berlim, na Alemanha. Participam da iniciativa a OMT (Organiza-

ção Mundial do Turismo), a Unesco (Organização das Nações Unidas para a Educação, a Ciência e a Cultura) e o Unodc (Escritório sobre Drogas e Crime). Segundo o Unodc, as mulheres representam 60% das vítimas de tráfico humano, 27% são crian-

ças, na maioria, meninas.

O objetivo é que os viajantes apoiem a luta contra o comércio ilegal de animais selvagens, artefatos culturais, drogas, produtos piratas e o tráfico humano. A campanha, cujo tema é “Suas Ações Contam - Seja um Viajante

Responsável”, quer chamar a atenção para os procedimentos ilegais mais comuns a que os turistas possam estar expostos quando viajam.

A iniciativa fornece um guia informando como identificar possíveis situações de tráfico e que ação deve

ser tomada caso isso ocorra. Segundo a agência, se o turista perceber que alguma pessoa está sofrendo qualquer tipo de abuso, seja num bar, num hotel ou num restaurante, ele deve denunciar às autoridades locais.

LEVANTAMENTO

Consumo de cocaína mais que dobra em sete anos

Em 2011, 1,75% da população usava a droga, ante 0,7% em 2005

**São Paulo** – O consumo de cocaína no Brasil mais que dobrou em cerca de sete anos e já é quatro vezes superior à média mundial. Os dados foram divulgados pelo Conselho Internacional de Controle de Narcóticos, entidade ligada à

**Consumo brasileiro é bem superior à média mundial, de 0,4% da população, aponta ONU**

ONU (Organização das Nações Unidas), em seu informe anual. A entidade também critica a liberalização

do consumo de maconha no Uruguai e regiões dos EUA e alerta: jovens sul-americanos parecem ter uma “baixa percepção do risco” que representa o consumo de maconha.

Em 2005, a entidade apontava que 0,7% da população entre 12 e 65 anos consumia cocaína no Brasil. Ao fim de 2011, a taxa chegou a 1,75%.

De acordo com os dados da ONU, o consumo brasileiro é bem superior à média mundial, de 0,4% da população. A média brasileira também supera a da América do Sul, com 1,3%, e é mesmo superior à da América do Norte, com 1,5%.

O Brasil, segundo o informe anual, se consolidou não apenas como rota da cocaína dos Andes para a

Europa como também passou a ser um mercado fundamental. Em 2012, as maiores apreensões de cocaína no Brasil ocorreram a partir de carregamentos da Bolívia, seguidos por Peru e Colômbia.

Citando o governo brasileiro, a ONU aponta que o Brasil apreendeu em 2012 um volume recorde de 339

mil tabletes de ecstasy, cerca de 70 quilos. A média dos últimos dez anos aponta que as apreensões são de menos de 1 quilo por ano. Em 2012, houve ainda 10 mil unidades de anfetamina retidas, além de 65 mil unidades de alucinógenos, o maior volume desde 2007. O centro da produção de heroína no mundo continua sendo o Afeganistão, onde o cultivo bateu recordes em 2013 – 39% acima da área de 2012.

PRODUÇÃO

Se o consumo brasileiro cresceu, a ONU constatou uma queda no cultivo da coca na América do Sul em 2012. No total, 133 mil hectares foram plantados, 13% menos do que em 2011. O Peru se consolidou como líder, com 45% do total, seguido por Colômbia e Bolívia, com 36% e 19%, respectivamente.

Interior passa capitais na criação de empregos

**São Paulo** - O interior do Brasil ultrapassou as áreas metropolitanas e criou mais empregos com carteira assinada em 2013. As grandes cidades lideravam a abertura de postos formais no país desde 2005, segundo dados do Caged (Cadastro Geral de Empregados e Desempregados), do Ministério do Trabalho e Emprego.

Os números do Caged revelam que o interior de nove estados (Pará Ceará, Pernambuco, Bahia, Minas Gerais, Rio de Janeiro, São Paulo, Paraná e Rio Grande do Sul) foi responsável pela abertura de 340.881 postos formais na série sem ajuste, enquanto as áreas metropolitanas empregaram 211.190 pessoas. Apesar de o levantamento não abranger todo o País, a representatividade desses estados é expressiva. Juntos, foram responsáveis por 552.071 empregos formais, de um total de 730.687 criados no Brasil em 2013.

A vitória do interior também ocorre na análise da série ajustada de 2013. Nesse recorte, o interior criou 465.542 empregos, e as áreas

metropolitanas, 331.229 postos. A série sem ajuste é a preferida pelo governo e engloba as informações enviadas pelas empresas sobre admissões e desligamentos para o governo dentro do prazo estabelecido.

A análise detalhada dos números da série sem ajuste do emprego formais feita pela LCA Consultores mostra que, dos cinco grandes setores empregadores da economia, quatro tiveram melhor desempenho no interior: indústria, construção, comércio e serviços. A exceção foi a agricultura, mas o desempenho ruim pode ser explicado pela baixa participação das grandes cidades nesse setor.

Um forte fator que contribuiu para a superioridade do interior no ano passado é a política de reajuste real do salário mínimo. Cidades menores costumam depender mais do mínimo para manter a economia local aquecida. Em 2013, a alta real foi de 2,7%, acima do 1,8% do ganho real do trabalhador médio do Brasil apurado pelo IBGE (Instituto Brasileiro de Geografia e Estatística).

Em um ano e meio, tribunais demitem ao menos 19 “fichas-suja

**Brasília** - Dados do CNJ (Conselho Nacional de Justiça) revelam que tribunais de todo o País exoneraram pelo menos 19 pessoas de cargos de confiança desde que, há um ano e meio, entrou em vigor a regra

que proíbe a presença no Judiciário dos chamados “fichas-suja” – servidores condenados em decisões colegiadas (tomadas por mais de um juiz).

O conselho não detalhou em quais tribunais as demissões

ocorreram, mas disse que as informações são resultado de um monitoramento permanente de 89 órgãos do Poder Judiciário, entre os quais tribunais estaduais, federais, trabalhistas, militares e superiores.

O CNJ acompanha o cumprimento da resolução 156, em vigor desde agosto de 2012. A resolução determinou a aplicação da Lei da Ficha Limpa – que proíbe políticos condenados por órgãos colegiados de concorrer às

eleições – também para servidores do Judiciário contratados sem passar por concurso público nos chamados cargos comissionados. O objetivo é verificar se há nomeação ou manutenção de “fichas-suja” nessas funções.

INDICADORES ECONÔMICOS

DÓLAR	05/03			
	% dia	compra	venda	% mês
COMERCIAL	-1,1%	2,3190	2,3200	-1,1%
PTAX (BC)	-0,4%	2,3234	2,3240	-0,4%
PARALELO	-0,4%	2,2800	2,4800	-0,4%
TURISMO	-0,4%	2,2800	2,4600	-0,4%
EURO	-1,0%	3,1912	3,1922	-1,0%
US\$ 1 É IGUAL A:				
lêne	102,38	MOEDAS X REAL		
Libra est.	0,5976	lêne	R\$ 0,0227	
Euro	0,7280	Libra est.	R\$ 3,89	
Peso arg.	7,883	Peso arg.	R\$ 0,29	
			R\$1: 1.904,04 guaranis	

POUPANÇA - TR			
Período/depósitos...	Poup. antiga	Poup. nova	TR
	até 3/5/12	pou. 4/5/12	
6/2 a 6/3	0,5000	0,5000	0,0000
7/2 a 7/3	0,5000	0,5000	0,0000
8/2 a 8/3	0,5000	0,5000	0,0000
9/2 a 9/3	0,5000	0,5000	0,0000
10/2 a 10/3	0,5012	0,5012	0,0012

BOVESPA		05/03		
IBOVESPA: -1,07%		46.589 pontos		
Ações	%	R\$		
Petrobrás PN	-2,21	13,29		
Vale PNA	-3,37	28,11		
ItauUnibanco PN	-1,54	30,73		
Rossi Resid. ON	-4,68	1,63		
Brasil Foods ON	+4,15	44,70		
ALL Amer Lat. ON	+2,96	6,95		
ÍNDICES DE INFLAÇÃO				
Índice em %	JAN	FEV	ano	12m
IPCA (IBGE)	0,55	-	0,55	5,59
IGP-M (FGV)	0,48	0,38	0,87	5,76
IGP-DI (FGV)	0,40	-	0,40	5,62
REAJUSTE DE ALUGUÉIS				
Índice	JAN	FEV	MAR	
IGP-M (FGV)	1,0551	1,0566	1,0576	
IGP-DI (FGV)	1,0552	1,0562	-	
Correção anual. Multiplique valor pelo índice				
SELIC ANUAL: 10,75%   TJLP: 5,00%/ano				

TABELA DO IR		MARÇO		
BASE (R\$)		Aliq. %	deduzir	
Até 1.787,77			-	
De 1.787,78 até 2.679,29		7,5	134,08	
De 2.679,30 até 3.572,43		15	335,03	
De 3.572,44 até 4.463,81		22,5	602,96	
Acima de 4.463,81		27,5	826,15	
Dedução por dependente: R\$ 179,71; IR 2013: juros de 7,52% no pgto parcelas atrasadas em fevereiro.				
<b>SAL. MÍNIMO PR</b> (maio/2013 a abril/2014)				
I	R\$ 882,59	III	R\$ 949,53	
*II	R\$ 914,82	IV	R\$ 1.018,94	
Em reais. *Faixa II: empregados domésticos.				
<b>OUTROS INDICADORES</b>				
	JAN	FEV	MAR	
TJLP (%)	5,00	5,00	5,00	
Sal. mínimo	724,00	724,00	724,00	
UPC	22,36	22,36	22,36	
<b>CUSTO DA CONSTRUÇÃO [CUB]</b>				
R\$/m²	DEZ	JAN	%m	%ano
Paraná	1.145,70	1.146,44	0,06	0,06
Norte	1.120,86	1.124,62	0,34	0,34
Oeste	1.134,05	1.135,09	0,09	0,09

PREVIDÊNCIA	COMP. FEVEREIRO			
<b>Empresário/empregador</b> Contribui com 11% sobre o pró-labore, de R\$ 724,00 (R\$ 79,64) a R\$ 4.390,24 (R\$ 482,93), através de GPS				
<b>Autônomo</b>				
1) Quem só recebe de p. físicas: recolhe 20% entre R\$ 724,00 (R\$ 144,80) a R\$ 4.390,24 (R\$ 878,05). 2) Recebe de jurídicas: a empresa recolhe 11% sobre máximo de R\$ 4.390,24 (R\$ 482,93) e desconta autônomo. 3) Recebe de jurídicas e físicas: desconto de 11% sobre o que recebe de jurídicas até R\$ 4.159,00 (R\$ 457,49). Se não atingir este teto, recolhe 20%, sobre diferença até R\$ R\$ 4.159,00. 4) Aut. especial: sobre R\$ 724,00, recolhe 5% (donas de casa, Lei 12.470/2011 ou 11% (demais especiais), mas só aposentapridade.				
<b>Facultativo</b> Contribui com 20% sobre R\$ 724,00 (R\$ 144,80) a R\$ 4.390,24 (R\$ 878,05), através de carnê..				
<b>Assalariados</b>				
Salários até R\$ 1.317,07				8%
de R\$ 1.317,08 até R\$ 2.195,12				9%
de R\$ 2.195,13 até R\$ 4.390,24				11%
Emp. domésticos	Aliq. %	R\$ mín	R\$ máx	
Empregado	8 a 11	57,92	482,93	
Empregador	12	86,88	526,83	
Total	20 a 23	144,80	1.009,76	
Venc.: empresas 20/3 e pessoas físicas 17/3				

MERC. RURAL				
PREÇO PRODUTOR (DERAL/SEABI)				
Em 05/03	PR	DIA	30d.	Casc.
SOJA	65,46	1,9%	8,1%	65,00
MILHO	22,61	0,8%	13,2%	22,50
TRIGO	42,12	0,4%	0,5%	41,00
BOI GORDO	115,64	-0,1%	2,6%	115,00
FRANGO	2,22	0,0%	2,3%	2,06
BOLSA DE CHICAGO				
Em 05/03	CONT.	FECH.	DIA	30d.
SOJA	mar/14	1.420,00	2,00	7,9%
FARELO	mar/14	457,70	-1,10	3,6%
MILHO	mar/14	475,25	-1,50	7,2%
TRIGO	mar/14	637,25	-2,50	8,5%
LOTES/ATACADO (AgDOSSIÊ.DINHEIRO)				
Em 05/03	PRAÇA	R\$	SEM	30d.
SOJA	Cascavel	66,00	-2,2%	5,6%
SOJA	Paranaguá	72,00	-2,0%	5,9%
MILHO	Cascavel	26,50	0,0%	17,8%
PRODUTOR e LOTES: soja, milho e trigo em sc 60kg, boi gordo em arroba e frango em kg. CHICAGO: pontos «cents de US\$ /bushel na soja (27,2kg), milho e trigo (25,4kg) e US\$ tonelada curta no farelo (907kg). DIA: var. em pontos				



O vice-presidente do STF (Supremo Tribunal Federal), ministro Ricardo Lewandowski, assumiu interinamente a presidência da Corte ontem e ficará no cargo até o começo da semana que vem, quando Joaquim Barbosa volta de viagem a três países africanos. No período, não estão previstos julgamentos na pauta do tribunal.

**“MAIS MÉDICOS”**

# Mais 4 mil profissionais cubanos chegam ao Brasil nesta semana

Eles vão se juntar aos cerca de 7,4 mil que já trabalham no País, informou ministério

**Brasília** - Mais 4 mil médicos cubanos contratados pelo governo federal para o programa Mais Médicos chegam ao Brasil nesta semana e se juntarão aos cerca de 7,4 mil que já trabalham no País, informou ontem um comunicado do Ministério da Saúde.

Os médicos caribenhos que reforçarão o programa são esperados a partir de hoje em

Brasília, São Paulo, Fortaleza, Porto Alegre, Guarapari (ES) e Gravatá (PE), segundo o comunicado.

Nas seis cidades, os médicos farão durante três meses um curso de adaptação e capacitação para trabalhar no País, assim como avaliações

sobre conhecimentos médicos e de português, antes de seu envio aos respectivos municípios em que trabalharão.

De acordo com o Ministério da Saúde, os 4 mil cubanos fazem parte dos 5.479 profissionais de diferentes países

contratados no quarto processo de recrutamento para o Mais Médicos e entre os que também estão 1.078 brasileiros.

O novo contingente elevará para 14,9 mil o número de médicos contratados no último ano para trabalhar em municípios do interior, aldeias indígenas e nas periferias das grandes cidades, dos quais 76,5% (11,4 mil) são cubanos.

Esse número permitirá que

o Mais Médicos, que atualmente beneficia 44,8 milhões de pessoas, amplie sua esfera de atuação para áreas onde vivem 51 milhões de brasileiros.

Os 9.425 médicos do programa que já estão trabalhando foram enviados a 3.241 diferentes municípios e 32 distritos indígenas.

## SALÁRIO AUMENTADO

O anúncio da chegada dos 4 mil médicos cubanos acontece uma semana depois que o governo chegou a um acordo para poder elevar o salário que recebem os médicos ilhéus desde os atuais US\$ 400 mensais até US\$ 1.125 mensais. A elevação exigiu uma negociação com as autoridades cubanas, às quais o Brasil paga R\$ 10 mil mensais por cada profissional em um acordo de cooperação intermediado pela Organização Pan-Americana da Saúde (OPS). Inicialmente cada médico recebia US\$ 400 para sua manutenção no Brasil e Cuba depositava mais US\$ 600 em uma conta bancária em Havana que os profissionais só poderiam movimentar ao final do contrato. Após o novo acordo, Cuba entregará os US\$ 1.000 diretamente a seus médicos no Brasil e aumentará em US\$ 245 a contribuição mensal.

A negociação aconteceu depois que dois médicos cubanos desertaram e denunciaram os baixos recursos que recebem de Havana para trabalhar em um País com um custo de vida superior ao de outros países onde serviram.

## UE anuncia pacote de ajuda de 11 bilhões de euros à Ucrânia

**Kiev** - A Comissão Europeia apresentou ontem um plano de ajuda de pelo menos 11 bilhões de euros para a Ucrânia, um dia antes de uma reunião de cúpula europeia extraordinária dedicada à crise no país.

“A Comissão Europeia identificou um programa de ajuda para a Ucrânia. Esta é nossa contribuição à reunião de cúpula de chefes de Estado e de Governo desta quinta-feira. No total, o pacote pode chegar a pelo menos 11 bilhões de euros nos próximos dois anos, que sairiam do orçamento da União Europeia e das instituições financeiras europeias”, declarou o presidente do Executivo comunitário, José Manuel Durão Barroso.

Este programa, que inclui medidas de curto e médio prazo nas áreas comercial, econômica, técnica e financeira, poderá ser completada pelos Estados membros da UE, completou Barroso.

A Comissão prevê 1,6 bilhão de euros em empréstimos, 1,4 bilhão de euros em doações, sendo 600 milhões de euros nos próximos dois anos, três bilhões de euros do Banco Europeu de Investimentos.

A Comissão também espera que o Banco Europeu para a Reconstrução e o Desenvolvimento possa destinar 5 bilhões de euros e deve liberar 250 milhões de euros do fundo para a política de vizinhança com o objetivo de levantar 3,5 bilhões de euros de empréstimos.

Para coordenar os esforços de apoio da comunidade internacional, a Comissão propôs a criação de um “mecanismo especial de coordenação de doações” que a UE está disposta a gerenciar.

# Unidos da Tijuca é campeã do Carnaval do Rio

**Rio** - A Unidos da Tijuca é a campeã do Carnaval 2014 do Rio de Janeiro. A escola que fez um tributo a Ayrton Senna para encerrar os desfiles do Grupo Especial do Rio de Janeiro, na madrugada de terça-feira, conquistou 299,4 pontos, um décimo à frente da segunda colocada, que ficou com a Salgueiro. Esse é o quarto título da agremiação (1936, 2010 e 2012) e o terceiro em cinco anos com o carnavalesco Paulo Barros à frente da escola.

A Império da Tijuca, primeira a desfilir no domingo, foi rebaixada para o Grupo A com 291,6 pontos. A escola recebeu apenas um dez dos jurados, no quesito evolução.

Com personagens da velocidade, a Unidos da Tijuca fez seu desfile em 1h06, tempo mí-

nimo da duração regulamentar, que é entre 1h05 e 1h22. Além de representar a Fórmula 1 com carros da McLaren de Ayrton Senna, o enredo “Acelera, Tijuca” trouxe outros personagens da velocidade, como Sonic, Speed Racer, Papalégua, The Flash, Penépole Charmosa, Dick Vigarista e o corredor Usain Bolt, para disputar a pole position na Sapucaí.



Neste ano, a Unidos da Tijuca fez um tributo a Ayrton Senna durante os desfiles

**PLASTIVEL**  
Indústria de Plásticos Cascavel Ltda  
Sacos, Sacolas, Filmes Técnicos,  
Embalagens Plásticas Personalizadas.  
**Fone/Fax:**  
**45.3038-4358 / 3035-4360**  
**9969 4414**  
www.plastivel.com.br  
**BR 277 KM 596**  
**Cascavel - Paraná**

**COMUNICADO**  
Encontra-se no IML da cidade de Cascavel-Paraná o corpo de ANDRÉ LUIZ HOSELDER, CPF nº 448.221.620-87, cor branca, idade entre 40 e 45 anos, altura aproximada 1,70 metros, dentes naturais, falecido em 14 de janeiro de 2014, no município de Cascavel, Conforme Declaração nº 04 do Conselho Estadual de Distribuição de Cadáveres do Paraná – CEDC/PR, expedida em 15 de Janeiro de 2014, este corpo esta para ser doado à Universidade Estadual do Oeste do Paraná – Campus Francisco Beltrão, para fins de pesquisa conforme preconiza a Lei 8.501/1992. Em caso de conhecimento de algum parente do suposto, entrar em contato com o IML do município de Cascavel – PR

**PREVISÃO DO TEMPO**

**CASCADEL**  
Poucas nuvens  
Quinta 06/03/2014

Nebulosidade variável  
Sexta 07/03/2014

Parcialmente nublado com chuvas e trovoadas isoladas à tarde.  
Sábado 08/03/2014

**Maringá**  
max 30  
min 19

**Londrina**  
max 27  
min 18

**Cascavel**  
max 28  
min 17

**Foz do Iguaçu**  
max 30  
min 18

**Curitiba**  
max 26  
min 16

**Paranaguá**  
max 29  
min 20

**CRESCENTE** 08/03-10h26  
**CHEIA** 16/03-14h08  
**MINQUANTE** 23/03-22h46  
**NOVA** 30/03-15h44

**Loterias CAIXA**  
Nossos resultados são informativos e não substituem os resultados oficiais.

**FEDERAL** concurso 4845  
1º prêmio 32.422  
2º prêmio 40.919  
3º prêmio 84.249  
4º prêmio 40.046  
5º prêmio 41.797

**DUPLA SENA** concurso 1259  
1º sorteio 05 13 15 44 45 50  
2º sorteio 09 10 20 35 38 50

**LOTOMANIA** concurso 1432  
02 04 05 09 27 28 29  
34 38 39 40 41 42  
49 52 56 57 67 77 94

**QUINA** concurso 3431  
07 14 25 35 57

**LOTOFÁCIL** concurso 1026  
01 05 06 07 11 12  
14 15 16 18 19

**TIMEMANIA** concurso 545  
17 28 31 39  
49 66 70

**MEGASENA** concurso 1579  
25 34 40 49 51 60  
20 21 23 24

TIME DO SANTOS FC



CASCAVEL

# Levantamento aponta que 223 famílias vivem em áreas de risco

Colméia e Neva são indicados pelo estudo como os locais mais críticos da cidade

**Cascavel** - Ao menos 223 famílias foram cadastradas durante o levantamento da Defesa Civil e da Secretaria de Ação Comunitária nos últimos 13 dias vivendo em áreas de risco. O trabalho em conjunto mapeou as regiões onde o risco de alagamento e enxurradas são mais preocupantes. O principal objetivo é cumprir a Lei Federal 12.608 que exige que todos os municípios elaborem seus

planos de contingência. “Nós fechamos os cadastramentos na sexta-feira da semana passada e todo o material coletado será digitalizado. Agora estamos fazendo o cadastramento dos locais que poderão se tornar abrigos em caso de temporais ou catástrofes naturais. Teremos o contato de todos os responsáveis pelos salões comunitários e ginásios. Nossa equipe quer estar com estrutura prepara-

da para atender as possíveis vítimas”, ressalta o secretário de Ação Comunitária, José Carlos da Costa. Foram 12 bairros e localidades identificados: Neva, 14 de Novembro, Santa Cruz, Santo Onofre, Brasília II, Parque São Paulo, Floresta, Claudete, Cancelli, Centro, Jardim Acácia e Colméia. Destes, a Neva e o Colméia foram considerados os mais preocupantes.

“Na Neva as casas estão próximas a rios, córregos e toda vez que chove forte os moradores sofrem com alagamentos. Já no Colméia o risco maior é de deslizamento, as casas ficam próximas a um barranco. Por isso, os dois locais são considerados áreas mais críticas”, ressalta Costa. A Secretaria de Ação Comunitária realiza também um cadastramento geral

com todas as secretarias do Município. O objetivo é colher o maior número de nomes de voluntários para dar suporte durante uma emergência ou calamidade pública. O Plano de Contingência contará com os contatos de voluntários e das famílias digitalizados, junto à Defesa Civil do Município para facilitar os contatos.

●ELIANE ALEXANDRINO

## Igreja busca despertar sociedade sobre o crime de tráfico humano

**Cascavel** - Neste ano, a Campanha da Fraternidade traz um tema polêmico, que propõe a reflexão sobre o tráfico humano. Segundo o arcebispo dom Mauro Aparecido dos Santos, o objetivo da CF é manter os questionamentos sobre o tema principal após a Quaresma. “Durante a Quaresma, a gente começa a despertar para essa problemática, para depois continuar os desdobramentos, a fim de evitar que esse problema se mantenha. O lançamento da Campanha da Fraternidade é apenas o início da missão, que deve ser continuada”,

explica o arcebispo. Durante a celebração da Quarta-Feira de Cinzas, que foi realizada na Catedral Nossa Senhora Aparecida, às 19h de ontem, dom Mauro discorreu sobre o tema da Campanha, logo após a liturgia, cerimônia de imposição das cinzas e abertura oficial da Quaresma. “A CF trará alguns questionamentos que devemos fazer, e a partir da luz da palavra de Deus seremos orientados, já que toda a Campanha da Fraternidade é orientada pela palavra divina”, diz o arcebispo. Este ano é marcado também como o “Ano Missionário”.

Dom Mauro comentou ainda sobre a participação dos jovens cascavelenses no processo de evangelização. Dentre os participantes das celebrações que seguem durante a Quaresma estão os jovens. Muitos deles foram à JMJ (Jornada Mundial da Juventude), que aconteceu no ano passado, no Rio de Janeiro, e contou com a visita do papa Francisco. “O testemunho dos jovens, a partir da nova experiência, foi edificante. Aqueles que foram para a JMJ enfrentaram muitas dificuldades, como filas imensas para beber água ou se alimentar. Isso



Na celebração, ontem à noite, na Catedral, dom Mauro falou sobre o tema da CF e realizou a abertura oficial da Quaresma

mostra o compromisso de ser missionário, trazer esses testemunhos aos demais jovens, evangelizá-los. A juventude tem sede de Deus, a juventu-

de está aberta para Deus e nós devemos aprender a como nos aproximar deles”, disse.

●MARINA KESSLER

## Azul: 3ª frequência direta entre Campinas e Cascavel

**Cascavel** - A Azul Linhas Aéreas Brasileiras inicia, em 20 de março, a terceira frequência direta entre Campinas e Cascavel. As passagens para o novo voo já estão disponíveis em todos os canais de vendas da companhia a partir de R\$ 185,90. “Temos interesse especial em Cascavel por ser uma das cidades mais importantes do Paraná e possuir forte potencial econômico, além de ser um centro de negócios. Este cenário traz uma crescente demanda dos clientes para voar à região”, afirma Mar-

celo Bento, diretor de Planejamento e Alianças da Azul. Com a aprovação da Anac (Agência Nacional de Aviação Civil), a nova operação será de segunda a sábado com uma ae-

ronave ATR 72-600, que transporta até 70 clientes. Em Campinas, principal hub da companhia, os clientes da Azul têm chance de se conectar a mais de 50 destinos em todo o Brasil.

Origem	Saída	Destino	Chegada	Frequência
Campinas	8h12	Cascavel	10h12	Segunda a sábado
Campinas	13h37	Cascavel	15h40	Segunda a sexta
Campinas	13h48	Cascavel	15h50	Aos domingos
Campinas	21h36	Cascavel	23h45	Às segundas-feiras
Campinas	22h12	Cascavel	0h15	As terças e quintas
Campinas	22h30	Cascavel	0h30	As quartas, sextas e domingos
Cascavel	5h50	Campinas	7h51	Segunda a sábado
Cascavel	11h00	Campinas	12h54	Segunda a sábado
Cascavel	16h15	Campinas	18h21	Domingo a sexta

## Parceria aproxima Acic e Sebrae

**Cascavel** - Duas das maiores forças de suporte à atividade empresarial passam a trabalhar juntas para consolidar uma parceria inédita no Oeste do Paraná. A Acic e o Sebrae se unem para atender ainda melhor empresas que precisam de informação, de orientação e de acompanhamento de qualidade para poder crescer e aproveitar as oportunidades do mercado. A oficialização da parceria ocorrerá durante o 2º Congresso Caciopar, agendado para

os dias 14 e 15 de março, no Parque Tecnológico de Itaipu, em Foz do Iguaçu. A junção de forças resulta de entendimentos técnicos que consideraram inúmeros aspectos e o resultado serão avanços diretamente sentidos pelas empresas alcançadas pela parceria, informa o supervisor estratégico da Acic, Juliano Fuzinatto. Inicialmente, o Sebrae funcionará como um ponto de atendimento virtual na Associação Comercial e Industrial de Cascavel.

Investimento com retorno garantido

Garanta economia de até 10% no combustível e ganho de 6% na quilometragem com as novas bandas ecotread

\*resultados obtidos em testes realizados segundo metodologia Vipal.

(45) 3324-3769  
Rodovia BR 277 Km 592  
CASCAVEL | PR  
www.fmpneus.com



## Índios saqueiam carga

O caminhoneiro Luiz Fernando Smanioto, de Nova Santa Rosa, perdeu o controle de sua carreta e tombou em Nova Laranjeiras, na terça-feira. Ele estava transportando soja de Ponta Porã para o Porto de Paranaguá, mas a carga foi quase inteiramente saqueada por índios. A Polícia Rodoviária Federal interveio, mas pouco pode fazer.

## RODOVIAS

# Acidentes no Carnaval causam ao menos 30 mortes no Estado

**Cascavel** – A intensificação da fiscalização por parte das Polícias Rodoviárias Estadual e Federal não foi suficiente para conter o ímpeto dos motoristas, que protagonizaram mais um banho de sangue nas principais rodovias paranaenses – sobretudo as federais – ao longo do Carnaval 2014.

Ao menos 30 pessoas morreram no Estado, a maioria delas entre segunda-feira e ontem, período do retorno para casa das pessoas que aproveitaram

o feriadão para viajar. Em praticamente todos os casos restou comprovado que a principal causa foi justamente a imprudência dos motoristas, materializada pelo excesso de velocidade. A situação foi agravada pela chuva, que tornou o asfalto mais escorregadio.

A Operação Carnaval da Polícia Rodoviária Estadual, na verdade, apresentou redução no número de mortos (de 22 para 10) em relação ao Carnaval do ano passado,

embora o de feridos tenha aumentado (de 153 para 175).

As rodovias federais, entretanto, praticamente dobraram o número de vítimas fatais em relação a igual período de 2013, passando de 11 para 20. E esse aumento pode ser ainda maior, uma vez que nesta soma falta contabilizar os números apurados pela PRF entre o meio-dia e a meia-noite de ontem.

### DUAS GRANDES TRAGÉDIAS

Os dois acidentes rodoviários

os mais graves no Paraná ocorreram nas BRs-376 e 369 e, juntos, deixaram nada menos que 11 vítimas fatais. O primeiro foi registrado na tarde de terça-feira, próximo a Ponta Grossa, onde um caminhão desgovernado bateu em dois carros e causou seis mortes.

Cinco dessas vítimas foram sepultadas coletivamente ontem em Cianorte. Todos eles estavam em um veículo da prefeitura local, que estava levando pacientes para fazer cirurgias num centro de oftalmologia de Curitiba.

Outras cinco mortes ocorreram ontem de manhã, no trecho entre Cascavel e Corbélia, e resultaram de uma colisão entre dois veículos de passeio. Um dos veículos rodou na pista durante uma tentativa de ultrapassagem e causou a colisão.

Uma das vítimas fatais era uma mulher grávida de oito meses, que chegou a ser submetida a uma cesárea de emergência dentro da ambulância. O bebê, no entanto, também estava morto.

Em Cascavel, um trabalhador caiu de moto na BR-277 e morreu ao bater a cabeça no asfalto, próximo ao trevo da Carelli.

## panorama policial

### Pênis de silicone

Uma mala com nada menos que 300 pênis de silicone foi apreendida pela Receita Federal no Aeroporto de Foz do Iguaçu. A mercadoria estava com um casal que tentava embarcar rumo a Fortaleza e não tinha nota de compra. O casal alegou ser proprietário de um motel na capital cearense e foi liberado para seguir viagem, mas sem a mercadoria.

### Muita cachaça

Dois caminhões -tanque que transportavam 45 mil litros de caçada foram apreendidos pela Polícia Rodoviária Federal na BR-376, em Ponta Grossa. A apreensão foi feita por conta de indícios de sonegação fiscal, uma vez que as notas apresentadas pelos dois motoristas já estavam vencidas.

### Embriaguez

Balanço divulgado ontem revela que a Polícia Militar de Foz do Iguaçu lavrou durante o Carnaval 25 autos de infração por embriaguez ao volante. Pelo mesmo motivo 16 pessoas foram presas, mas nove delas acabaram liberadas em seguida por apresentar baixo índice de álcool no sangue. Além disso, foram emitidas 133 notificações de trânsito.

### Liderança feminina

O delegado Pedro Lucena afirmou ontem acreditar que mulheres transferidas de Cascavel tenham sido as autoras intelectuais da tentativa de fuga ocorrida no dia anterior, na cadeia pública de Marechal Cândido Rondon. Um buraco aberto na parede foi descoberto após uma vistoria na unidade.

### Hotel assaltado

Três rapazes, um deles armados, assaltaram o Hotel Herta, em Guaíra, no início da madrugada de ontem. Todos usavam camisetas amarradas no rosto para dificultar a identificação. Eles levaram R\$ 100 em dinheiro e fugiram a pé, mas não foram mais localizados pela polícia.

### Preso furtando

Elder Rene Rios, 24 anos, foi preso em flagrante na tarde de ontem em uma loja de roupas localizada na região central de Cascavel. O rapaz estava furtando três camisetas e uma cueca. Seguranças da loja o flagraram escondendo os produtos dentro da calça que estava usando. O rapaz tentou fugir dos funcionários, mas foi alcançado e levado pela Polícia Militar ao 6º BPM.



Este acidente, ocorrido ontem entre Cascavel e Corbélia, teve um total de cinco mortes

## Cinco multas por segundo

**Curitiba** - Os motoristas paranaenses cometeram cerca de três milhões de infrações de trânsito em 2013. É como se, a cada minuto, fossem cometidas seis violações às normas de circulação e conduta no Estado. Os dados foram divulgados ontem pelo Detran e reúnem multas aplicadas nas vias municipais e nas rodovias estaduais e federais. Esse número é 14% maior que o registrado em

2012, quando foram cadastradas 2,6 milhões de infrações.

O aumento percentual no número de multas é superior ao crescimento de 6% da frota no Estado (de 5,7 milhões de veículos em 2012 para 6,1 milhões no ano passado) e ao acréscimo de 4% no número de condutores cadastrados (4,6 milhões em 2012 para 4,8 milhões em 2013). O excesso de velocidade foi a causa de 80% delas.

## MÉDICO E ENFERMEIRA

Dois profissionais de saúde de Medianeira também perderam a vida em acidente na BR-369, próximo ao trevo de Juranda. O médico Edward Dani Damas da Silveira, 31 anos, e a enfermeira Maria Fernanda Cabral Kourroski, 36, ocupavam um veículo Peugeot e tiveram que desviar de uma roda que saltou de uma caminhonete Silverado. Ao invadir a pista contrária, acabaram batendo frontalmente com uma caminhonete L-200.



**DEIXAR VOCÊ TRANQUILO...A NOSSA ESPECIALIDADE.**

**Serviços Especiais**  
Segurança Patrimonial  
Segurança Eletrônica  
Segurança Pessoal

**45 3222-5888**

[www.embrasilseguranca.com.br](http://www.embrasilseguranca.com.br)

Rua Salgado Fº, 1493 - Neva Cascavel - PR





## TREINAMENTO | Missal aperfeiçoa equipes de Cmeis

O 1º Grupo de Estudos do ano letivo de 2014 participou de atividades preparatórias em Missal. A programação envolveu professores, estagiários e diretores dos centros municipais de educação infantil. A finalidade foi repassar orientações e promover a troca de experiências que venham a contribuir com melhorias nos atendimentos oferecidos pelas unidades.



## RECRUTAMENTO

# Processo seletivo do Cisop realizará prova no domingo

Número de inscritos chega a 413; são oferecidas 33 vagas

**Cascavel** - O Cisop (Consórcio Intermunicipal de Saúde do Oeste do Paraná) informa que será realizada no domingo, dia 9, a prova escrita do seu processo seletivo de 2014. Ela será desenvolvida pela manhã, no câmpus da Unipar, em Cascavel. A abertura dos portões será às 8h e o fechamento 30 minutos depois. A prova começará pontualmente às 9h. O candidato deverá comparecer ao local com caneta azul ou preta, documento pessoal com fotografia e comprovante de inscrição.

O Consórcio realizou o seu último processo seletivo há três anos e, neste, oferece 33 vagas. O certame terá validade de dois anos e as contratações ocorrerão de acordo com a necessidade, segundo o presidente do Cisop, o prefeito de Diamante do Sul, Darci Tirelli (PSB). "Há necessidade de reforço na equipe face ao crescimento que o órgão experimenta principal-

mente nos últimos anos", diz Tirelli, afirmando que qualidade nos atendimentos é compromisso de todos que fazem o Consórcio acontecer.

A prova escrita será de português, matemática e conhecimentos gerais e específicos para o cargo pretendido. Ela é objetiva, de múltipla escolha e com apenas uma resposta correta

em cada questão. Os salários aos cargos oferecidos variam de R\$ 724 a R\$ 2,1 mil, segundo o grau de escolaridade e a carga horária semanal exigida. Cinco por cento das vagas são reservadas a portadores de necessidades especiais. Uma empresa especializada foi contratada pelo Cisop para promover o processo seletivo.

## VAGAS E CONCORRÊNCIA

As oportunidades oferecidas são para os seguintes cargos: vigia (1 vaga e 2 inscritos), auxiliar de limpeza (6 e 25 inscritos), auxiliar de serviços gerais (2 e 2 inscritos), motorista NII (1 e 14 inscritos), agente administrativo (2 e 74 inscritos), auxiliar contábil (2 e 6 inscritos), técnico em enfermagem (7 e 90 inscritos), técnico em informática (1 e 1 inscrito), telefonista (1 e 12 inscritos), assistente social (CR - cadastro de reserva - 39 inscritos), enfermeiro (3 e 75 inscritos), farmacêutico/bioquímico (CR -9 inscritos), nutricionista (1 e 16 inscritos) e psicóloga (2 e 48 inscritos). No total, foram 413 inscritos ao certame. A segunda etapa do processo será o exame médico pré-admissional, que será informado no momento oportuno aos aprovados e chamados para cumprir a respectiva função no Cisop. Mais informações podem ser conseguidas pelo telefone 3220-4850.

## Santa Terezinha reativa a feira do produtor

**Santa Terezinha** - A Secretaria de Agropecuária e Meio Ambiente finaliza os trabalhos de instalação da Feira do Produtor de Santa Terezinha de Itaipu. Ela será retomada após um longo trabalho de reestruturação das associações de produtores, processo que teve início em janeiro de 2013.

O secretário de Agropecuária e Meio Ambiente, Paulo Ruppenthal, informa que o prédio que receberá a feira está em reforma. O espaço vai ser adequado para bem atender ao seu propósito, de acordo com ele.

O secretário destaca que a feira terá novidades, entre elas a instalação de uma minilanchonete com produtos coloniais para atender a população e o artesanato que antes estava instalado em um prédio alugado e agora também terá seu espaço na feira.



O espaço físico recebe melhorias para abrigar a feira, que deverá ser reiniciada ainda neste mês: lanchonete e artesanato

Além disso, já foram feitas reuniões com produtores e associação para definir toda a parte burocrática da feira.

Serão 23 produtores rurais que entregarão seus produtos para serem comercializados no local, mas esse número deverá aumentar, pois ainda fal-

tam produtos que não são fabricados no município, como embutidos, doces, compotas e mel. Todos os itens comercializados na feira estarão dentro das normas da Vigilância Sanitária e com a certificação do SIM (Sistema de Inspeção Municipal).

# panorama regional

regional@oparana.com.br

## Demandas à área do trabalho



A prefeitura de Laranjeiras do Sul, Sirlene Svartz, e o deputado estadual Artagão Júnior estiveram reunidos, em Curitiba, com o secretário do Trabalho, Emprego e Economia Solidária, Luiz Claudio Romanelli. A finalidade foi reforçar solicitação pelo envio de um veículo e viabilização de uma nova sala para abrigar a Agência do Trabalhador. Na imagem, Artagão, Romanelli e Sirlene.

## Mais saúde

Terra Roxa é um dos municípios da região contemplados com uma das novas unidades de saúde recentemente anunciadas pelo governador Beto Richa. Ela será construída no Parque Verde e é classificada como grande conquista pelo prefeito Ivan Reis, que é dentista e foi eleito pelo PP.

## Aprovados

O município de Guaíra convoca aprovados no concurso realizado em 2013 para trabalhar em órgãos ligados à administração direta. A chamada é para agentes de endemias, sanitários e auxiliar de enfermagem. Os aprovados têm até o próximo dia 24 para comparecer ao Departamento de Pessoal da prefeitura.

## Recursos

Luiz Carlos Ferri (PMDB) traz boas notícias da capital do Estado à comunidade do município que administra. Serranópolis do Iguaçu vai receber R\$ 150 mil para a construção de um centro multiuso e também autorização à implantação de calçadas nos bairros Flor da Serra e Jardimópolis.

## Homenagem

Nova Laranjeiras vai promover uma atividade especial, no sábado, em homenagem ao Dia Internacional da Mulher. O programa será desenvolvido das 8h às 17h e envolverá as participantes em diversas ações, como palestras, exames e atividades de beleza.

## Duplicação

Prefeitos das cidades cortadas pela BR-163 e diretores do Dnit, o Departamento Nacional de Infraestrutura Terrestre, têm encontro marcado no próximo dia 15. A finalidade é debater sobre o pré-projeto da duplicação da rodovia entre o trevo da BR-277, em Cascavel, até a ponte sobre o rio Iguaçu, em Marmelândia, distrito de Realeza.

## Aniversário

Professores e técnicos foram encarregados pelo prefeito Írio de Rosso (PMDB) a organizar o programa alusivo ao aniversário de Rio Bonito do Iguaçu, município vizinho de Laranjeiras do Sul. As atividades vão ser desenvolvidas no dia 19 de março. Elas terão caráter cívico, cultural e esportivo. Rio Bonito foi emancipado em 19 de março de 1992.

## Caçamba

Capitão Leônidas Marques é um dos municípios da região contemplados com recente repasse de equipamentos do PAC, o Programa de Aceleração do Crescimento. O caminhão caçamba já soma em favor de projetos de recuperação de estradas em áreas rurais, segundo o prefeito Ivar Barea (PDT).

## Superávit

Apesar das inúmeras dificuldades do primeiro ano de gestão, o prefeito Reni Pereira (PSB) fechou o exercício de 2013 com R\$ 50 milhões em superávit. Esse é um dos números divulgados durante audiência pública na Câmara de Vereadores de Foz do Iguaçu. O resultado diz respeito às contas empenhadas. O superávit primário, despesas não financeiras menos as financeiras, é de R\$ 75 milhões.

## Equilíbrio

Com esse resultado, de acordo com Reni Pereira, o município de Foz equilibrou suas contas, uma vez que dos mais de R\$ 62,7 milhões de restos a pagar herdados, R\$ 8,2 milhões foram cancelados, R\$ 38,9 milhões pagos e restaram apenas R\$ 15,5 milhões a quitar. As receitas municipais sofreram efeitos positivos das ações de cobrança da dívida ativa, arrecadando R\$ 24,5 milhões. A dívida fiscal líquida (longo prazo) em dezembro de 2012 era de R\$ 55,1 milhões e foi reduzida em R\$ 15,09 milhões.

## Reserva

A Secretaria de Estado da Educação publicou três editais para compor Cadastro de Reserva do Processo Seletivo Simplificado de 2014 referentes à seleção de professores, técnicos administrativos e auxiliar de serviços gerais. As inscrições serão realizadas no endereço eletrônico [www.pss.pr.gov.br](http://www.pss.pr.gov.br), no período das 10h, de 10 a 17 de março, até as 18h. Os editais com todas as informações estão disponíveis na página do PSS (<http://www.educacao.pr.gov.br/modules/conteudo/conteudo.php?conteudo=127#2014>) e no site do NRE Toledo ([www.nre.seed.pr.gov.br/toledo](http://www.nre.seed.pr.gov.br/toledo)).



PRS

# Estado investe R\$ 1 milhão por dia na recuperação de rodovias

**Curitiba** - O Governo do Paraná investirá até dezembro cerca de R\$ 334 milhões na recuperação e manutenção da malha rodoviária estadual. São cerca de R\$ 1 milhão por dia aplicados na restauração de pistas, operações tapa-buracos, roçadas, recuperação da sinalização e recuperação total de trechos de rodovias.

“O resultado desse esforço é a qualidade da malha rodoviária do Estado, que, segundo pesquisa da Confederação Nacional do Transporte, é a segunda melhor do Brasil, ficando atrás de São Paulo”, afirmou o secretário estadual de Infraestrutura e Logística, José Richa Filho.

Ao longo do ano, são mais de 60 equipes trabalhando em mais de 11 mil quilômetros de rodovias. Em média, o DER tem cerca de dois mil profissi-

onais trabalhando na conservação em todas as regiões: Norte, Noroeste, Oeste, Campos Gerais e Leste.

As obras vão beneficiar todos os paranaenses e melhorar a condição de tráfego das rodovias e estradas. “O programa de Conservação e Manutenção das Rodovias visa à melhoria no escoamento de produtos das regiões e segurança aos usuários”, afirma o diretor-geral do DER-PR Nelson Leal Junior.

As equipes, contratadas pelo DER-PR, trabalham na recuperação do pavimento e na limpeza de valeta, bueiros, meio-fio, placas, pontes e faixa de domínio. Assim como no corte de vegetação, roçada manual e mecanizada. Essas ações vão proporcionar aos usuários melhor visibilidade das rodovias, evitando acidentes de veículos.

**Durante o ano, serão mais de 60 pessoas trabalhando em percurso de 11 mil quilômetros**



Um dos objetivos do programa de conservação e manutenção de rodovias, do governo estadual, é facilitar escoamento da produção e também oferecer mais segurança a viajantes e a condutores

## INVESTIMENTO

Todas essas obras, rotineiras, fazem parte do maior programa de recuperação rodoviária paranaense, no qual o Governo do Paraná está investindo, desde 2012, cerca de R\$ 840 milhões. A meta é manter a malha rodoviária entre as melhores do País. Além desse investimento, o DER começou a fazer uma nova avaliação da malha rodoviária do Paraná. Técnicos do DER estão analisando como estão as condições da rodovia e que ações deverão ser tomadas para 2015.

Previsão é que soma de recursos investidos até dezembro será de R\$ 334 milhões

## Marechal Rondon disponibiliza cursos profissionalizantes gratuitos

**Rondon** – Secretarias, Cras e serviços de aprendizagem promovem cursos profissionalizantes gratuitos em Marechal Cândido Rondon. Já estão abertas inscrições para treinamentos de arrumador conferente de cargas, inglês aplicado a serviços turísticos e mecânico de motores a diesel. As aulas estão previstas para iniciar no dia 17 de março, no período noturno, de segunda a quinta-feira. Um dos requisitos exigidos é idade mínima de 16 anos. As capacitações estão abertas para as pessoas com cadastro no Cras.

Outros dois cursos que são colocados à disposição da população em parceria com o Senac/Pronate são de vendedor e auxiliar de recursos humanos. As inscrições seguem até o dia 26 de março e a previsão é que os mesmos iniciem em 9 de abril. Ambos terão carga de 180 horas. As aulas serão realizadas de segunda a sexta-feira, das 19h30 às 22h40.

Todos os cursos são gratuitos e cada aluno receberá material didático e de apoio utilizados nas aulas. Os alunos também terão direito a receber R\$ 2 por hora aula. O valor será depositado uma vez a cada 30 dias referente à carga horária do mês. Informações e inscrições sobre os cursos no Cemep, fone (45) 3254-3166, ou no Cras, 3254-1847.

## Prefeitura reativa usina e triplica renda de catadores



São Miguel incentiva avanços na qualidade de vida e na renda de agentes ambientais: 28 famílias integradas

**São Miguel** - Um pedido antigo da população foi atendido pela Prefeitura de São Miguel do Iguaçu. O lixo reciclável coletado no município, que antes era separado na cidade, agora é selecionado na usina de reciclagem, que fica no distrito de Balneário Ipiranga.

O serviço era feito em um barracão pré-moldado, onde os caminhões da coleta seletiva depositavam o material e ali ficava armazenado até ser feita separação por parte dos agentes ambientais.

Mas o local se transformou em um problema para os moradores do bairro Sagrado Coração de Jesus que sofriam com o excesso de lixo. O mau cheiro, a grande quantidade de insetos e o perigo da dengue eram as principais preocupações de quem mora por ali.

Agora, a prefeitura reativou a usina de reciclagem e convi-

dou os agentes ambientais para que passassem a fazer a separação na unidade. A usina, inaugurada em meados de 1995, estava parada há quase cinco anos. A estrutura física tem esteira de separação, 36 carrinhos de mão, prensas e local apropriado para armazenamento do material pronto para a venda.

A agente ambiental Maria Medeiros, que mora em São Miguel há 45 anos, sente orgulho em dizer que sua renda mais que triplicou depois que começou a trabalhar na usina. “No barracão eu não tirava mais que R\$ 11 por dia. No fim do mês, somava tudo e não dava para sobreviver. Depois que viemos pra cá, melhorou bastante. Eu tirei R\$ 1,2 mil no primeiro mês de serviço aqui na usina”, comemora. Toda a renda arrecadada com a venda dos reciclados é dividida entre os catadores.

## Pacientes testam medicamento para cicatrização em Céu Azul

**Céu Azul** - Dois pacientes de Céu Azul participam de estudo experimental desenvolvido por uma equipe da Secretaria de Saúde e o laboratório que produz o medicamento. Um spray à base de calêndula está aumentando a qualidade de vida de dois pacientes que estão utilizando o medicamento há algumas semanas.

O estudo é realizado desde janeiro em Céu Azul e em Cascavel e há poucos dias iniciou em São José dos Pinhais. O produto foi oferecido pela indústria farmacêutica para que o município teste a eficácia do produto e assim utilize em outros pacientes que tenham feridas crônicas.

Para verificar os resultados, os representantes da indústria estiveram em Céu Azul para conversar com a equipe que está acompanhando o estudo: as enfermeiras Rosângela Franciscatto e Lúcia Perinazzo, a assistente social Tânia Dario e a farmacêutica Keli Didomenico.

De acordo com a enfermeira Rosângela, o resultado tem impressionado. “O teste é realizado com dois pacientes, mas já estamos realizando um levantamento para tentar ofertar o produto para os pacientes”. Participam do estudo uma paciente que há 35 anos convive com uma úlcera venosa e outro diabético com feridas no pé há cerca de um

ano em função da dificuldade de cicatrização.

## CUSTO-BENEFÍCIO

O custo-benefício do produto tem se mostrado bastante eficaz. A expectativa é que o ferimento se feche nas próximas semanas. Com isso, esses pacientes deixarão de utilizar produtos que antes empregavam diariamente, como gaze, soro fisiológico, pomadas e esparadrapos. Após a lesão ter cicatrizado, esses pacientes só precisarão de um tratamento se outra lesão surgir.

## AS RAINHAS DE BATERIA QUE VÃO BRILHAR NO CARNAVAL.

CERTIFICADO DE AUTORIZAÇÃO CABA - Nº 6.0136/2014

HOJE É DIA DE

AREVISTA DE CELEBRIDADES DA ED. GLOBO

Já nas bancas

EDITORIA GLOBO

As rainhas de bateria que vão brilhar no Carnaval

PROMOÇÃO VERÃO A BORDO EDITORA GLOBO

PESSOAS DA VOGUE: Juliana Paes, Alessandra Ambrosio e as outras estrelas do desfile de carnaval da Globo

Hoje, Juliana, Alessandra e as outras estrelas do desfile de carnaval da Globo



# Serviço em rede pode deixar famílias sem água

**Toledo** - A Sanepar informa que serão executados hoje serviços de interligação de redes no reservatório da rua Guarani, interrompendo o abastecimento para as regiões mais baixas do Jardim

Pancera e do Filadélfia, em Toledo. Os trabalhos iniciam às 8h e devem se estender até as 12h. A normalização do abastecimento para essas regiões está prevista para as 14h.

Clientes que não possuem

caixa-d'água domiciliar podem ficar desabastecidos temporariamente. A Sanepar lembra que, de acordo com regra da Associação Brasileira de Normas Técnicas, cada imóvel deve ter caixa-d'água com capacidade para

atender as necessidades por, no mínimo, 24 horas. O reservatório domiciliar deve armazenar pelo menos 500 litros.

A Sanepar pede a colaboração de todos e orienta para que a população utilize a água com ra-

cionalidade, evitando desperdícios. O Serviço de Atendimento ao Cliente Sanepar é feito pelo telefone 115, que funciona 24 horas. Ao ligar, tenha em mãos a conta de água ou o número de sua matrícula.

## MINI-HOSPITAL

# Toledo anuncia hoje mudanças na unidade

Horário de UBSs vai ser ampliado; coletiva à imprensa às 8h30

**Toledo** - A Secretaria de Saúde de Toledo esclarece hoje à imprensa qual será a futura destinação do Mini-Hospital Doutor Jorge Nunes e anuncia novos horários de funcionamento das Unidades Básicas de Saúde. Em coletiva marcada às 8h30, no auditório da prefeitura, a secretária de Saúde, Denise Campos, divulgará mudanças que ocorrerão depois que a UPA (Unidade de Pronto-Atendimento) estiver em funcionamento, provavelmente em abril.

Como já era previsto, o

Mini-Hospital terá atendimento como o de uma grande UBS, mas com serviços adicionais, como cirurgias de baixa complexidade.

A novidade é quanto ao horário de atendimento. Quando a UPA começar a funcionar, o mini-hospital terá horário de atendimento reduzido até as 22h. Atualmente, ela atende 24 horas. Conforme já informado, manter dois espaços hospitalares com atendimento 24 horas é desnecessário para Toledo. Ape-

nas a UPA comportará todas as demandas de emergências da madrugada.

Quanto às UBSs, algumas terão horários ampliados para até as 22h. A relação de quais serão incluídas no novo formato sairá hoje. A assessoria de imprensa de Toledo adiantou que hoje também será dado posse a 20 médicos que atenderão na cidade pelo Provac (Programa de Valorização do Profissional da Atenção Básica).

● LAÍS LAÍNY

## OMOIRU | Avançam obras de prédio da Acifi



Operários que trabalham no canteiro de obras da construção da futura sede da Associação Comercial e Empresarial de Foz do Iguaçu concluíram o serviço de instalação das estacas de contenção do terreno. O empreendimento é uma construção mista, contando com a ala comercial onde será instalada a Acifi — além de parceiros como o Sicoob, e outros que serão convidados —, como a ala residencial, que compreende o projeto Residencial Omoiru. Serão ao todo 68 apartamentos cuja venda viabilizará a construção da nova sede da associação.

# FOLIA DE OFERTAS BIBBO'S

**+ VENDIDA DA CATEGORIA.**



**YBR FACTOR K1**  
**R\$ 5.690,00**

À VISTA OU 1 + 47x  
R\$ 209,90 MENSAL FIXAS.



**YBR FACTOR ED**  
**R\$ 6.790,00**

À VISTA OU 1 + 47x  
R\$ 249,90 MENSAL FIXAS.



(45) 2104-3707, AV. BRASIL 2262, SÃO CRISTOVÃO - CASCAVEL/PR - WWW.BIBBOS.COM.BR



RESPEITE OS LIMITES DE VELOCIDADE





## Campeões da Marcas N

Em solenidade amanhã, a partir das 19h, na Associação da Rádio Colméia, o Automóvel Clube de Cascavel fará a premiação aos campeões do Metropolitano de Marcas do ano passado. Os cinco premiados da categoria Marcas N, pela ordem de classificação, são: 1º) Cléber Fonseca, Gilmar Chimiel/Gilliar Chimiel, Aparecido Lima Moraes, Silvio José da Silva Filho e José Newton Ficagna.

# Desafio de Arrancada será disputado em dez categorias



No Desafio de Arrancada é possível competir com carros normais de rua

A temporada de arrancada vai começar em Cascavel. Neste sábado será realizado o primeiro Desafio do ano, com a disputa de dez categorias. Elas serão por tempos, vencendo o competidor que mais se aproximar do tempo base.

Estarão em disputa as categorias Carro mais Rápido, 8 segundos, 8,5 segundos, 9 segundos, 9,5 segundos, 10 segundos, 10,5 segundos, 11 segundos, 11,5 segundos e 12 segundos.

Poderão participar carros preparados para competição e normais de rua, bastando que o piloto tenha carteira de habilitação e equipamentos de segurança.

A movimentação no Autódromo Zilmar Beux será durante todo o dia. Os treinos ocorrerão a partir das 10h e as provas, a partir das 13h.

A inscrição custará R\$ 130, com direito a credencial do piloto e mais uma de pista. Já o ingresso custará R\$ 10 e

será cobrado somente dos homens. Elas terão entrada grátis em comemoração ao Dia Internacional da Mulher, a ser comemorado do sábado. A credencial de boxe custará R\$ 30.

O Desafio de Arrancada tem promoção e organização do Automóvel Clube de Cascavel e Asppac (Associação dos Pilotos e Preparadores de Arrancada de Cascavel), com supervisão da FPrA (Federação Paranaense de Automobilismo).

## Final do Sul-Brasileiro de Kart será no Beto Carrero



Os cascavelenses Pedro Lucca, Diogo Webber, Edgar Bueno Neto e Leonardo Sarolli vão disputar a categoria Júnior Menor

A final do Campeonato Sul-Brasileiro de Kart será no Kartódromo Beto Carrero World, em Penha, Santa Catarina. Ao anunciar o local da prova, a Fauesc (Federação de Automobilismo do Estado de Santa Catarina) informou também a nova data. A disputa passará de 5 a 8 de

junho para o período de 18 a 21 do mesmo mês.

A etapa de abertura do Sul-Brasileiro será em Cascavel, mais precisamente no Kartódromo Delci Damian, de 20 a 23 deste mês. A segunda etapa está programada de 24 a 27 de abril, em Farroupilha, no Rio Grande do Sul.

## ➔ Rali I

O Clube de Rallye de Cascavel divulgou ontem que 43 duplas já estão inscritas para o Rali da Meia Noite, a ser disputado sábado e valendo também pela primeira etapa do Campeonato Paranaense de Rally de Regularidade 4x4.

## ➔ Rali II

Hoje a direção de prova e diretores do Clube de Rallye de Cascavel estarão de plantão no Posto Maçarico, a partir das 19h, para tirar dúvidas dos inscritos no Rali da Meia Noite.

## ➔ Rali III

A diretoria do Clube de Rallye de Cascavel decidiu também ampliar de 50 para 60 o número máximo de participantes do Rali da Meia Noite. As inscrições vão até sábado pela manhã ou até o momento em que completar o limite de 60. Os interessados em participar da prova poderão se inscrever pelo endereço <http://rallyparana.webnode.com/inscricoes/> na opção 4x2. A ordem de largada será pela ordem de inscrição. O valor é de R\$ 230,00 para pagamento antecipado e de R\$ 250,00 para pagamento na hora. Mais informações pelo telefone (43) 9916-0031, com Vander Hirt (Fritão) ou pelo e-mail [rallyparana@hotmail.com](mailto:rallyparana@hotmail.com)

# Diogo Pachenki continua na F-Truck



O cascavelense Diogo Pachenki confirmou ontem sua permanência na Fórmula Truck. Ele irá defender a equipe Clay Truck Racing, de Maringá, que terá também o maringense João Maistro como piloto titular.

Pachenki também anunciou que a Copacol será a patrocinadora principal da escuderia. A etapa de abertura da temporada de 2014 está marcada para o próximo dia 16, em Caruaru (PE).

Pachenki estreou na Fórmula Truck no ano passado, pilotando o Mercedes-Benz da ABF Racing Team. Já em seu primeiro ano competindo com caminhões ele esteve duas vezes no pódio, com um terceiro lugar na etapa de Londrina e um quarto em Goiânia. Marcou pontos em outras três corridas e finalizou a temporada como 12º colocado no Campeonato Brasileiro.

“Venho para a equipe do

Maistro apostando em conseguir andar bem e conseguir bons resultados”, observa Pachenki. “O ano passado foi de puro aprendizado. Das dez etapas, três aconteceram em pistas que eu não conhecia e outra numa pista onde eu não corria havia 12 anos. Conhecer todas as pistas dá outro ritmo ao trabalho. E como não vou mais usar catalisador, acho que o motor Volvo vai estar mais próximo dos outros”, opina.

COMPOSTO DE  
**ERVA MATE**  
**FOLHA VERDE**  
Fone: (45) 3224-3435  
[melmate@uol.com.br](mailto:melmate@uol.com.br)

**itapu** água mineral  
**DISK ÁGUA**  
(45) 3226 0544

**ATLAS** ferro velho  
Comércio de  
sucatas, eixos,  
tubos, chapas,  
cantoneiras, nylon,  
bronze, etc.  
BR 277 - KM 591  
F: (45) 3224 - 3255



## Treino do Flu é encerrado com briga

O clima ficou pesado nas Laranjeiras e terminou com o treinamento da equipe mais cedo. Durante o rachão recreativo no último treino de ontem, Wellington Silva e Diguinho quase brigaram em campo, fazendo com que o técnico Renato Gaúcho encerrasse a atividade antes do previsto. Os atletas serão multados pelo incidente.

## FUTSAL

# Inovações testadas em Foz do Iguaçu são vistas com bons olhos pela FPFS

Na Copa Cataratas, Federação testou implantação de ponto eletrônico e terceiro árbitro

**Curitiba** – Competição que reuniu algumas das principais equipes de futsal do País em Foz do Iguaçu, na última semana, em homenagem ao centenário da cidade, a Copa Cataratas também serviu de teste para a FPFS (Federação Paranaense de Futebol de Salão). Isso porque a Escola de Árbitros da entidade colocou à prova algumas inovações, que se aprovadas deverão ser implantadas em todos os jogos de futsal no Estado.

Três foram as inovações testadas, com destaque para a implantação do ponto eletrônico. Com isso, a FPFS se torna a primeira entidade do

País a implantar esse recurso no salonismo. De acordo com o diretor Carlos Maurício Zarembo, o objetivo é aprimorar a comunicação entre os oficiais da arbitragem durante o jogo e auxiliar na tomada de decisões em lances mais complexos que porventura venham a ocorrer durante as partidas.

Outra experiência feita na Copa Cataratas foi a implantação do terceiro árbitro, também novidade em competições nacionais e estaduais. A ideia é que esse profissional possa atentar principalmente no que se refere às ações disciplinares dos membros de comissões técnicas e atletas reservas.

distância percorrida foram alguns dos itens avaliados durante o torneio. A ideia é que os dados coletados façam parte do processo de avaliação que classifica os árbitros dentro do ranking anual da FPFS.

Por fim, outra inovação implementada foram as avaliações da saúde dos árbitros durante as partidas. Frequência cardíaca, pressão arterial, nível de oxigenação sanguínea e

distância percorrida foram alguns dos itens avaliados durante o torneio. A ideia é que os dados coletados façam parte do processo de avaliação que classifica os árbitros dentro do ranking anual da FPFS.

## NO RITMO DOS TIMES

Para o diretor da Escola de Árbitros da FPFS, Carlos Maurício Zarembo, as novidades apresentadas na Copa Cataratas trarão benefícios à arbitragem e ao futsal como um todo. “O Brasil tem o melhor futsal do mundo e o Paraná o melhor campeonato do Brasil. Com estas inovações, temos certeza de estarmos a caminho de termos também a melhor arbitragem do País”, diz o dirigente, para quem as equipes estão se estruturando cada vez mais e exigindo mais preparo e responsabilidade dos árbitros.

## panorama esportivo

### Lincoln

Após um mês de negociação, a chegada de Lincoln ao Bahia, enfim, foi acertada. A diretoria do Tricolor de Aço confirmou ontem o negócio com o veterano meia, que será emprestado pelo Coritiba até o fim da temporada. Indicado pelo técnico Marquinhos Santos, que trabalhou com ele no Coritiba, Lincoln, de 35 anos, chega para assumir a camisa 10 da equipe baiana.

### Superliga

A fase de playoffs da Superliga Masculina de Vôlei será aberta amanhã para o representante paranaense na competição nacional. Às 21h30, o Moda Maringá desafiará o atual campeão mundial e sul-americano Sada Cruzeiro, em Contagem (MG). O jogo de volta será na quinta-feira da próxima semana, dia 13, às 18h30, no Ginásio Chico Neto. Inicialmente o duelo na Cidade Canção estava marcado para as 18h.

### Pedestrianismo

A terceira etapa do Circuito Sesc será realizada domingo, em Toledo. A competição será disputada nos percursos 5 km e 10 km e premiará os vencedores do circuito mais longo com passagens para a etapa final, que será em Curitiba e reunirá os campeões das etapas anteriores. Para este ano, a novidade é a exigência de atestado médico, o que eleva a segurança, mas pode afastar competidores. Tanto que o prazo final para inscrições, que era ontem, foi prorrogado. Outro motivo foi o feriado prolongado, que impossibilitou a realização de consultas médicas.

### Melhor idade

Os Jogos Municipais da 3ª Idade de Tupãssi terão início hoje. Trata-se de um evento esportivo voltado a todos os integrantes do Clube do Vovô e realizado na sede da entidade. Serão disputadas partidas de bocha, dominó, corrida, bolãozinho de mesa, canastra, lançamento de dardo, lançamento da pelota, arremesso de argolas e dança, além de uma gincana com todos os participantes. As disputas vão ocorrer nas terças e quintas e o encerramento está previsto para o dia 8 de abril.

### Amador

O Campeonato Amador de Marechal Cândido Rondon terá início amanhã com dois jogos no Estádio Valdir Schneider. Botafogo/Sigilus Alame x AACC abrirá a rodada, às 18h45. Em seguida, às 20h45, jogarão São Remo x Corinthians/Laticínios Ituano de Margarida.

## MENORES | Equipe de Assis Chateaubriand vence Taça Cascavel



A equipe de Assis Chateaubriand foi a campeã da categoria Sub-13 da Taça Cascavel de Futebol Menores, competição regional organizada pela Liga de Futebol de Cascavel. Na decisão, no fim de semana, no Estádio Olímpico Arnaldo Busatto, a equipe de Assis venceu o time da escolinha Cruzalito/Jardim Palmeiras, de Cascavel, por 3 a 0. O artilheiro da categoria foi André Luiz Pereira Gomes, do Genoma Colorado/La Salle/Toledo, com seis gols, enquanto o time campeão teve o melhor goleiro: Carlos Henrique Cruz.

## Verão Paraná consolida a integração da região Oeste

**Curitiba** - Os altos níveis de satisfação das comunidades e públicos participantes, que superaram as expectativas com uma vasta opção de atividades esportivas e de recreação e lazer, consolidam o sucesso do Verão Paraná, que no fim de semana encerrou a temporada 2014 com programação em Foz do Iguaçu, São José das Palmeiras e Guaíra - outras 12 cidades receberam o evento anteriormente.

A marca registrada do Verão Paraná 2014 foi a integração entre as cidades e esse fator provocou um aumento sig-

nificativo na participação de equipes nas atividades esportivas em relação ao ano passado. Todas as cidades que realizaram os torneios, com premiações em dinheiro como forma de incentivo, garantiram centenas de atletas, pois as delegações saíam para participar das etapas, depois recebiam as equipes daquelas cidades em que haviam estado. Diamante do Oeste e São José das Palmeiras deram a maior prova de que esse entrosamento é importante. Ambas estiveram presentes nas duas etapas, com mais de 10 equipes.

A estimativa dos organizadores é que mais 80 mil pessoas tenham passado pelo Projeto Verão Paraná em suas 15 sedes deste ano, que ficou marcado também pela presença maciça de indígenas em algumas cidades. Argentinos e paraguaios também estiveram em praticamente todas as etapas.

Além dos torneios de futebol de areia, suíço e futevôlei, dentre outras modalidades, durante todas as etapas os monitores garantiram a alegria das crianças com a realização de brincadeiras como gincanas, mini-modalidades, atividades

culturais e de lazer, e também para os adultos, com avaliações físicas e dicas de saúde.

## 15 CIDADES

As cidades que receberam as cinco etapas do Verão Paraná 2014 foram Marechal Cândido Rondon, Itaipulândia, São Miguel do Iguaçu, Mercedes, Entre Rios do Oeste, Santa Helena, Santa Terezinha de Itaipu, Pato Bragado, Terra Roxa, Diamante do Oeste, Missal, Guaíra, São José das Palmeiras e Foz do Iguaçu.



## JOGOS SUL-AMERICANOS | Zanetti será porta-bandeira



Arthur Zanetti, medalhista olímpico nas argolas em Londres-2012, e campeão mundial da categoria na Bélgica, em 2013, será o porta-bandeira da delegação brasileira na cerimônia de abertura dos Jogos Sul-Americanos de Santiago, no Chile, amanhã. Zanetti é o atual campeão na prova das argolas em Jogos Sul-Americanos. Em 2010, na cidade de Medellín, na Colômbia, ele foi ouro e, neste ano, competirá também nas provas de salto e solo. Esta será a primeira competição do ano de Zanetti, que em 2013 venceu todas as provas que disputou, inclusive do Mundial.

## SELEÇÃO BRASILEIRA

# Paranaenses Rafinha e Fernandinho têm atuação aprovada por Felipão

Londrinenses iniciaram como titulares na goleada por 5 a 0 sobre a África do Sul



Neymar foi o grande destaque contra a África do Sul, com três gols

**Rio** - Após o último amistoso antes da divulgação da lista final para a Copa do Mundo, o técnico Luiz Felipe Scolari afirmou que as portas ainda estão abertas para a convocação de novos jogadores para a seleção brasileira. Logo após a goleada por 5 a 0 sobre a África do Sul, ontem, o treinador voltou a afirmar que a lista não está 100% definida.

“Alguns jogadores se lesionam no treinamento, dois dias antes da convocação. Nunca fechamos. Pode aparecer um fenômeno em dois meses, e aí, quem sabe? Não vamos fechar as portas. Continuamos com a ideia de 95% [da lista definida], mas sempre há vaga”, disse.

Na partida contra a África do Sul, Felipão promoveu duas novidades: o lateral-direito Rafinha e o volante Fernandinho, que ainda não haviam sido chamados por ele. Enquanto Fernandinho marcou um golão de fora da área, o quarto da seleção, Rafinha teve atuação mais discreta.

“Gostei das duas atuações, achei interessante. Até estava falando para o Murtosa que o Rafinha me lembra muito um lateral que jogou comigo no Grêmio, o Casemiro. Simples, de grupo, sabe se portar no jogo. Fernandinho jogou a partida toda e fez um golão, mas não foi só isso, ele teve boa participação. Cada dia, vou acrescentando um a mais na lista

e depois vou ter que decidir os 23”, analisou.

Ainda sobre Fernandinho, Felipão disse que o volante atuou bem tanto como primeiro volante, ao lado de

Paulinho, no primeiro tempo, quanto como segundo volante, junto com Luiz Gustavo, na etapa final. “Está acrescentado na lista como candidato”, finalizou.

## ÚLTIMAS CHANCES

Ontem, no último amistoso do Brasil antes da convocação para a Copa do Mundo, era a chance para técnico Luiz Felipe Scolari testar dois nomes que não faziam parte do grupo até então: Fernandinho e Rafinha. Mas quem mostrou serviço e roubou a cena foi o titular mais absoluto do treinador. Neymar, que marcou três vezes e comandou a goleada sobre a África do Sul por 5 a 0, em Johannesburg. Oscar e Fernandinho completaram o placar. Antes de estreiar na Copa, no dia 12 de junho, contra a Croácia, o Brasil ainda fará outros dois testes. No dia 3 de junho enfrentará o Panamá, no Serra Dourada, em Goiânia (GO), e no dia 6 de junho o adversário será a Sérvia, no Morumbi, em São Paulo.

## Fifa pune equipes sul-americanas por usarem ponte para contratações

**Rio** - A Fifa anunciou a punição de cinco clubes sul-americanos por usarem outros times como pontes para contratar jogadores. Quatro equipes argentinas utilizaram um time uruguaio para trazer seis jogadores no total. É a primeira vez que a entidade internacional pune clubes por esse tipo de prática.

As equipes punidas foram Córdoba, Independiente, Racing e Rosario Central, que usaram o Atlético Sud América como ponte. De acordo com os investigadores da Fifa, os clubes registraram seis jogadores no Atlético, mas eles sequer jogaram, com o negócio servindo apenas como “ponte” para justificar as transações finais. Em cinco dos seis casos investigados, os jogadores foram para o time uruguaio por empréstimo, ficaram pouco tempo e foram para seus destinos “definitivos”.

Como punição, a Fifa proibiu o Atlético de se envolver em duas janelas de transferências consecutivas e multou os uruguaios em 40 mil francos suíços (R\$ 104,6 mil), enquanto os times argentinos foram multados em valores diferentes, mas nenhum superior a 50 mil francos suíços (R\$ 130,7 mil).

## ➔ Mal estar

Um fato curioso ocorreu durante o primeiro tempo do amistoso entre Romênia e Argentina, disputado ontem. O atacante Messi vomitou com a partida em andamento. O fato não é nenhuma novidade na carreira do argentino. Em outras cinco oportunidades, Messi vomitou em campo. Ontem, em Bucareste, o amistoso terminou empatado sem gols.

## Esquiadora brasileira inicia nova etapa de recuperação

**São Paulo** - A atleta Laís Souza deixou a unidade semi-intensiva neurológica do Jackson Memorial Hospital, em Miami, nos Estados Unidos, e foi transferida para a área de reabilitação de lesões medulares. Esta é mais uma fase da recuperação da ginasta e esquiadora, que no último dia 20 havia deixado a UTI após se

acidentar no fim de janeiro na preparação para os Jogos Olímpicos de Inverno Sochi 2014.

De acordo com o médico do Comitê Olímpico Brasileiro, Antônio Marttos Jr., a recuperação segue em ritmo acelerado e as perspectivas são animadoras. “Laís está bem, muito forte emocionalmente, e seguindo à risca tudo o que

lhe é pedido cada etapa de seu processo de reabilitação. Está respirando bem, comendo de tudo, falando com todos ao seu redor”, disse o médico. A partir de agora, Laís, que ainda precisa de uma cadeira de rodas para se locomover, realizará fisioterapia motora, respiratória e ocupacional de forma intensiva.

## RUSSA

Na contramão de Laís, a atleta de esqui estilo livre Maria Komissarova teve sua paralisia permanente confirmada ontem. A russa, de 23 anos, está hospitalizada em uma clínica alemã desde um acidente que sofreu durante um treino de esqui cross country para os Jogos Olímpicos de Sochi.

JOGAM HOJE	
<b>PAULISTA</b>	
19h30	Palmeiras x Portuguesa
19h30	Penapolense x XV de Piracicaba
21h	Mogi Mirim x Santos
<b>CARIOCA</b>	
16h	Audax x Botafogo
19h30	Volta Redonda x Cabofriense
<b>GAÚCHO</b>	
19h	Brasil de Pelotas x Juventude
19h30	Caxias x São Paulo
<b>PARANAENSE</b>	
19h30	Atlético-PR x Maringá



"Inventor do fotojornalismo" ou "pai da fotografia artística associada ao jornalismo", o francês Henri Cartier-Bresson (1908-2004) ganhou, em Paris, uma megaexposição que registra trabalhos de todas as fases de sua carreira. A mostra no Centre Pompidou segue em cartaz até 9 de junho.

MARCOS LABANCA

**CARNAVAL**

# Mais de 30 mil turistas visitaram as Cataratas

**Foz do Iguaçu -** O Parque Nacional do Iguaçu recebeu 31.450 visitantes nos quatro dias do feriadão de carnaval, de 1º a 4 de março. O domingo foi o dia que teve a visita-ção mais expressiva, com 13.649 pessoas passando pelas bilheterias da unidade de conservação. Nos demais dias, o movimento foi equilibrado. Porém os números ficaram 0,6% abaixo dos registrados no mesmo período de 2013, quando 31.652 turistas passaram pelas Cataratas.

Para a administração do Par-

que Nacional do Iguaçu, a visita-ção foi excelente e atendeu às expectativas. Em 1º de março, o atrativo recebeu 5.656 pessoas; no dia 2, 13.649; em 3 de março, 7.067; e o dia 4 fechou com 5.078. Os visitantes puderam rever ou conhecer uma das 7 Maravilhas da Natureza com uma logística especial. O clima agradável, em média de 20°C a 25°C, agradou aos turistas que caminhavam pela trilha e pela passarela das Cataratas.

**AVALIAÇÃO**

Depois dos brasileiros, o

público que mais visita o Parque Nacional do Iguaçu são os argentinos. Com a desvalorização do peso, moeda argentina, frente ao real, é nítida a diminuição do número de turistas argentinos no lado brasileiro. Durante todo o mês de fevereiro deste ano, a unidade registrou a entrada de 13.642 visitantes do país vizinho, contra 18.099 registrados no ano anterior. O índice é 25% menor aproximadamente.

**PNI**

O Parque Nacional do

Iguaçu é administrado pelo ICMBio (Instituto Chico Mendes de Conservação da Biodiversidade), órgão federal responsável pela gestão das unidades de conservação do Brasil. Desde o ano de 2000, a unidade conta com o apoio na visita-ção turística da Concessionária Cataratas do Iguaçu S.A., empresa que visa à ampliação do número de visitantes, proporcionando melhor qualidade no aspecto ambiental, no conforto e na segurança dos turistas.

**VISITAÇÃO CARNAVAL 2014**

1º de março: 5.656  
2 de março: 13.649  
3 de março: 7.067  
4 de março: 5.078  
Total: 31.450

**VISITAÇÃO CARNAVAL 2013**

9 de fevereiro: 5.413  
10 de fevereiro: 13.882  
11 de fevereiro: 5.628  
12 de fevereiro: 6.729  
Total: 31.652

**COMPARATIVO DE VISITAÇÃO DO MÊS DE FEVEREIRO**

1º a 28 de fevereiro 2014: 103.872 visitantes  
1º a 28 de fevereiro 2013: 119.132 visitantes

DIVULGAÇÃO

## Bloco doa premiação à APMI

**Céu Azul -** O bloco campeão do Carnaval de Céu Azul 2014, Os Mascarados, doou no início da tarde de ontem o prêmio recebido pela participação da competição. O valor de R\$ 1.500 foi repassado à APMI (Associação de Proteção à Maternidade e à Infância).

Comandado pelo presidente do bloco, Anderson Pereira, a diretoria entregou o cheque à diretora da APMI, Simone Pandolfo.

"Essa ajuda veio em boa hora.

Com o que recebemos do bloco, vamos reformar a sala onde ficam as crianças", afirmou Simone.

De acordo com Anderson, o bloco surgiu com um propósito diferente. "Não queremos nos unir somente para brincar o Carnaval.

Durante todo este ano vamos promover várias ações em prol da comunidade e essa doação foi a primeira delas", adiantou.

**Cheque foi entregue ontem à diretora da instituição, Simone Pandolfo**





# COMO ESCOLHER A BOLSA DE BEBÊ IDEAL

A escolha da bolsa de passeio do bebê é muito importante uma vez que após o nascimento da criança a bolsa vai acompanhar, por um longo período, todas saídas da mamãe e do bebê. Seja para uma festa de aniversário, uma ida ao médico, uma visita na casa dos avós ou pequeno passeio, a bolsa é item obrigatório na saída com o bebê por isso é importante que ela seja prática, organizada e funcional. A fim de tornar os passeios mais tranquilos e prazerosos é essencial que a bolsa tenha algumas facilidades com relação ao tecido, formato, durabilidade, e espaço interno. Confira algumas dicas para escolher a bolsa ideal e saiba o que você não pode esquecer de levar dentro dela. (Fonte: Dicas de Mulher)



FOTOS: DIVULGAÇÃO

## ✓ ATENTE-SE AO TECIDO UTILIZADO NA FABRICAÇÃO

Um item importante a ser observado é a qualidade do tecido utilizado na fabricação da bolsa de bebê. Ele deve ser de boa qualidade, resistente, leve e fácil de limpar.

- ❖ **Tecidos leves:** a bagagem que você levará na bolsa será grande e pesada, por isso, prefira modelos de tecidos leves.
- ❖ **Material resistente:** apesar de leve o material deve ser resistente, afinal você vai utilizar a bolsa com muita frequência por pelo menos dois anos! Verifique se as costuras são reforçadas.
- ❖ **De fácil limpeza:** verifique se o modelo é fácil de lavar ou limpar. Prefira tecidos impermeáveis. Evite cores muito claras e bolsa feitas em algodão, pois sujam com facilidade.

## ✓ TAMANHO E QUANTIDADE DE DIVISÓRIAS

Prefira bolsas de tamanho médio e com uma boa quantidade de divisórias. Elas facilitarão a localização dos produtos mais comuns. Opte por um modelo que tenha um espaço térmico para os alimentos e bebidas.

- ❖ Espaço interno: escolha um modelo que tenha um grande espaço interno e que caiba bastante coisa, afinal, a lista é grande!
- ❖ Compartimentos menores: é importante que a bolsa tenha compartimentos menores onde você poderá colocar itens que são utilizados mais frequentemente. Isso vai evitar que você "perca" os objetos no compartimento principal. Nestes espaços menores você poderá guardar itens como: mamadeiras, chupetas, papinha, álcool gel, medicamentos, fralda, lenço umedecido, pomada para assadura. Os compartimentos menores também são importantes para que você possa separar os alimentos de uma peça de roupa suja, por exemplo.
- ❖ Compartimento térmico: opte por modelos que possuam um compartimento térmico para manter a alimentação do bebê em uma temperatura segura. Além de conservar alimentos frios como frutas e sucos, este espaço serve como estufa para alimentos aquecidos como as papinhas do almoço ou jantar por exemplo.

## ✓ OPÇÕES DE ALÇAS: COMO ESCOLHER?

O formato e tamanho das alças é outro item importante na escolha da bolsa. Alças opcionais: prefira modelos que tenham alças largas e com mais de uma opção de uso como, por exemplo: longa, para usar transversal; curtas, para usar sobre um ombro só e com alças reguláveis que se adaptem ao carrinho.

## ✓ O QUE A MAMÃE NÃO PODE ESQUECER DE LEVAR NA BOLSA

Se você não quer voltar mais cedo do passeio alguns itens são essenciais na bolsa do bebê. A quantidade vai depender do tempo em que ficarão fora de casa, mas é importante não esquecer dos principais itens abaixo.

- ❖ Trocador portátil;
- ❖ Manta;
- ❖ Troca de roupa;
- ❖ Água;
- ❖ Fralda de pano;
- ❖ Fraldas descartáveis;
- ❖ Lenço umedecido;
- ❖ Pomada para assadura;
- ❖ Mamadeira;
- ❖ Chupeta;
- ❖ Brinquedo.



## HOJE NA TV

### TV TAROBÁ

06h00 - Minúsculos  
06h15 - So Risos  
06h50 - Primeira Hora  
08h00 - Dia Dia  
09h10 - Band Kids  
11h10 - Atualidades com Olga Bongiovanni  
12h10 - Jornal Tarobá 1ª Edição  
12h50 - Tarobá Esportes  
13h05 - Tempo Quente  
14h00 - Vitrine Revista  
15h00 - Sabe ou não Sabe  
15h50 - Os Simpsons  
16h50 - Brasil Urgente Nacional  
17h50 - Brasil Urgente Regional  
18h40 - Ponto de Vista  
18h50 - Jornal Tarobá 2ª Edição  
19h20 - Jornal da Band  
20h25 - Minuto da Copa  
20h30 - Horário Político  
20h40 - Show da Fé  
21h35 - Como eu Conheci sua Mãe  
22h05 - Os Simpsons  
22h30 - The Walking Dead  
00h00 - Agora é Tarde  
01h00 - Jornal da Noite  
01h45 - Que Fim Levou?  
01h50 - Minuto da Copa  
01h55 - Rosário  
02h55 - Minuto da Copa  
03h00 - Igreja Universal

### RPC TV

05h00 - Telecurso Educação Básica  
05h10 - Telecurso Profissionalizante  
06h25 - Telecurso 2000 2º Grau  
05h40 - Telecurso 2000 1º Grau  
06h05 - Globo Rural  
06h30 - Bom Dia Paraná  
07h30 - Bom Dia Brasil  
08h30 - Mais Você  
09h55 - Bem Estar  
10h40 - Encontro com Fátima Bernardes  
12h00 - Paraná TV 1ª Edição  
12h40 - Globo Esporte  
13h20 - Jornal Hoje  
13h50 - Vídeo Show  
14h30 - Sessão da Tarde / Uma Garota Encantada  
16h20 - Vale a Pena Ver de Novo / Caras & Bocas  
17h55 - Malhação  
18h20 - Joia Rara  
19h10 - Paraná TV 2ª Edição  
19h30 - Além do Horizonte  
20h30 - Horário Político  
20h40 - Jornal Nacional  
21h15 - Em Família  
22h35 - Big Brother Brasil  
23h20 - Doce de Mãe  
00h05 - Jornal da Globo  
00h30 - Programete Fórmula 1  
00h35 - Missing / Busca Alucinante  
01h20 - Corujão 1 / Bobby: A Toda Velocidade  
03h10 - Corujão 2 / Meu Adorável Treinador

### REDE MASSA

05h45 - Boletim Negócios da Terra  
06h00 - Jornal do SBT  
07h00 - Jornal da Massa  
07h25 - Tribuna da Massa: Manhã  
08h00 - Jornal do SBT Manhã  
09h00 - Bom Dia & Cia.  
10h45 - Pitadas do Tempero  
11h00 - Destaque  
11h45 - Show de Bola  
12h00 - Tribuna da Massa: 1ª Edição  
13h30 - Naipi Comunidade  
14h15 - As Visões da Raven  
14h30 - Café com Aroma de Mulher  
15h30 - Por Ela... Sou Eva  
16h30 - A Madrastra  
17h30 - Por Teu Amor  
18h30 - Cheves  
18h55 - Tribuna da Massa / 2ª Edição  
19h15 - SBT Paraná  
19h40 - SBT Brasil  
20h30 - Horário Político  
20h40 - Chiquititas  
21h15 - Rebelde  
22h00 - Programa do Ratinho  
23h00 - A Praça é Nossa  
00h15 - Conexão Reporter  
01h15 - Jornal do SBT  
02h00 - The Big Bang Theory  
02h30 - Dois Homens e Meio  
03h00 - Jogo de Mentiras  
04h00 - RR Soares

### RIC TV

06h45 - Record Kids  
07h30 - Paraná no Ar  
08h45 - Fala Brasil  
10h00 - Hoje em Dia  
12h00 - Balanço Geral  
13h45 - Ver Mais  
14h30 - Programa da Tarde  
17h15 - Cidade Alerta  
19h00 - Cidade Alerta Paraná  
20h00 - RIC Notícias  
20h30 - Horário Político  
20h40 - Jornal da Record  
21h15 - Pecado Mortal  
22h15 - Era Uma Vez  
23h15 - Breaking Bad  
00h15 - Engana-me se Puder  
01h15 - IURD

### CATVE

07h00 - Liangong  
07h30 - Saúde Brasil  
08h00 - Causo do Dia  
08h15 - Inglês com Música  
08h30 - Bob O Construtor  
09h00 - Peixonauta  
09h30 - Quintal da Cultura  
11h30 - Sítio do Pica-pau Amarelo  
12h00 - Giro de Notícias  
12h05 - Hora do Esporte  
12h20 - Jornal da Catve 1ª Edição  
13h00 - B.O.  
14h00 - Doug  
14h30 - Quintal da Cultura  
17h45 - Sinais do Sagrado  
18h00 - Esporte, Política e Cidadania  
19h00 - Jornal da Catve 2ª Edição  
19h30 - Bate Rebate  
20h30 - Horário Político  
20h40 - Sítio do Pica-pau Amarelo  
20h55 - O Causo do Dia  
21h00 - Jornal da Cultura  
22h00 - Cultura Mundo  
23h00 - Metrópolis  
23h30 - Ensaio  
00h30 - Roda Viva

Programações sujeitas a alterações

## Arcoplex 3D

CINEMAS STADIUM Fone: 3226-3322  
PROGRAMAÇÃO ARCOPLEX - SHOPPING JI

### SALA 1

Pompéia / 3D / Dub / 14 anos  
Sexta à Quinta às 19:30

Pompéia / 3D / Leg / 14 anos  
Sexta à Quinta às 21:30

As Aventuras de Peabody & Sherman / Animação / 3D  
Sexta à Quinta às 14h / 15:50 / 17:40

### SALA 2

ROBOCOP / Leg / 16 anos  
Sexta à Quinta às 14:20 / 16:40 / 19h / 21:20

### SALA 3

Sem Escalas / Leg / 14 anos  
Sexta à Quinta às 14:40 / 17h / 19:10 / 21:20

### SALA 4

Muita Calma nessa Hora 2  
Sexta à Quinta às 14:10 / 19:30 / 21:20

(45) 3328-2509 [www.cinewestside.com.br](http://www.cinewestside.com.br)

**CINE I**  
**AS AVENTURAS DE PEABODY E SHERMAN**  
Sexta, Sábado, Domingo, Segunda, Terça, Quarta e Quinta às 14h30, 16h15 e às 19h15

**CINE I**  
**Frankenstein**  
Entre Anjos e Demônios  
Sexta, Sábado, Domingo, Segunda, Terça, Quarta e Quinta às 21h

**CINE II**  
**ROBOCOP**  
Sexta, Sábado, Domingo, Segunda, Terça, Quarta e Quinta às 14h15, 16h30, 19h e 21h20



# Toledo lança Calendário Oficial de Eventos

**Toledo** - Um roteiro de gastronomia, turismo, esporte e cultura. Assim o prefeito Beto Lunitti resumiu o Calendário Oficial de Eventos 2014 do município durante o lançamento do guia. O ato ocorreu no Auditório Acary de Oliveira, e contou com a presença de autoridades municipais, patrocinadores, representantes das comunidades e demais convidados. O calendário possui o circuito das festas gastronômicas, e também as opções de turismo e lazer na sede e no interior.

O material foi produzido pela Secretaria de Comunicação Social e reúne fotos, históricos e demais informações sobre o que acontece durante o ano em terras toledanas. “Buscamos as informações, fotografamos e disponibilizamos o material pensando nas pessoas que moram em Toledo e também nos visitantes”, lembrou a secretária de Comunicação Rosselane Giordani. A revista traz como destaque a ri-

queza das festas populares, que tornam Toledo polo gastronômico no estado e no Brasil e também informações sobre pontos turísticos, ações de cultura, do esporte e lazer. “Tudo foi discutido em parceria entre as Secretarias de Comunicação e Desenvolvimento Econômico e Tecnológico, de Inovação e Turismo, com as demais Secretarias Municipais pensando que o projeto tinha que contemplar o que nós temos de atrativos. Tradicionalmente o município já lançava todos os anos um calendário com as principais festas gastronômicas e neste ano nós ampliamos isso”.

Todos os atrativos do calendário foram destacados pelo secretário de Desenvolvimento Econômico, Edemar Rockenbach, ao afirmar que a organização popular é um marco histórico no município. “Ao longo dos anos Toledo criou uma cultura de organização e das festas populares que na realidade. Estas festas representam



esse espírito de comunidade, de unidade, de organização social que culminaram nes-

tas atividades”. Edemar lembrou que no calendário estão descritas as informações de

cada festa e dados econômicos do município em uma formatação mais simplificada.

## Exposição O Mundo do Trabalho é levada ao Sudoeste paranaense



**Francisco Beltrão** - A partir desta sexta-feira os moradores de Francisco Beltrão e região poderão visitar a mostra itinerante “O Mundo do Trabalho”, que integra o programa de exposições itinerantes do Governo do Estado, chamado Museus Paraná.

Com acervo do Museu Paranaense, a mostra marca a comemoração do 10º aniversário do Museu da Colonização de Francisco Beltrão. Por conta disso, haverá uma apresentação da Orquestra da UTFPR na solenidade de abertura, às 17h. A entrada é gratuita.

Esta exposição busca promover uma reflexão sobre o valor do trabalho em nossa sociedade para entender suas implicações na vida moderna. De forma integra-

da, foram conjugadas as peças de ambos os acervos museológicos, tanto do Museu Paranaense quanto do Museu da Colonização de Francisco Beltrão, a fim de enriquecer a exposição.

A mostra “O Mundo do Trabalho” também integra os eventos da Expobel 2014, feira industrial e comercial de Francisco Beltrão, que ocorre de 7 a 16 de março. Por esse motivo, durante os dias do evento, o museu estará aberto em horário especial de visitação: das 9h às 11 horas e das 15h às 22 horas. A partir do encerramento da feira, o espaço voltará ao horário normal de funcionamento: segunda a sexta-feira, das 9h às 11h e das 13h30 às 16h.

## Ocepar prorroga inscrições ao 10º Prêmio de Jornalismo

**Curitiba** - Todos os profissionais interessados em participar da 10ª edição do Prêmio Ocepar de Jornalismo tem até o dia 17 de março de 2014 para inscrever seus trabalhos. Inicialmente o prazo encerraria no dia 28/02. Para o coordenador do Prêmio, Samuel Milléo Filho essa prorrogação é tanto para a veiculação como para a inscrição. “Nos últimos dois anos não prorrogamos o prazo, só que desta vez se faz necessário devido a paralisação dos funcionários dos correios. A greve prejudicou em algumas regiões os serviços de postagem e não seria justo com aqueles colegas que produziram suas matérias ou reportagens e querem participar desta tradicional premiação promovida pelo sistema cooperativista paranaense”. Milléo ressalta que algumas inscrições estão sendo entregues pessoalmente na sede do Sistema Ocepar ou por transportadoras. “Esperamos que esta situação nos correios se resolva o mais rápido possível, mas, independentemente disso, orientamos aos participantes do prêmio que se

programem para enviar os materiais até o dia 17 de março, não iremos prorrogar novamente, esta será a data final de inscrição”, alerta.

### DETALHES

Podem concorrer matérias veiculadas entre 1º de agosto de 2012 e 17 de março de 2014. A entrega do Prêmio será realizada no dia 16 maio, durante a realização da Expocoop 2014 - Feira Mundial do Cooperativismo que acontecerá no ExpoUnimed, em Curitiba. Nesta edição estão vigorando duas novas categorias: o Prêmio Especial Unimed, voltado apenas para matérias sobre saúde e o Prêmio Especial Ramo Crédito, destinado a trabalhos que abordem o cooperativismo de crédito e cujo vencedor vai receber R\$ 6 mil cada. “Anteriormente, tínhamos as categorias ramos crédito e saúde e o valor pago era de R\$ 3,5 mil e que agora praticamente dobra, como uma forma de incentivo para que mais profissionais possam se interessar e participar”, explica Milléo Filho.

### UNIVERSITÁRIOS

A categoria Universitário, lançada no ano passado, foi

mantida, mas, neste ano, os acadêmicos de Jornalismo poderão inscrever matérias tratando de todos os ramos do cooperativismo, diferentemente do ano passado, que se restringia ao crédito. Será escolhido um ganhador que receberá R\$ 2.500,00. Segundo Milléo é uma forma de também valorizar os futuros profissionais jornalistas. “Uma oportunidade para levar o tema para dentro dos cursos de Jornalismo em diversas universidades paranaenses, e propiciar que esses estudantes passem a entender como funciona o cooperativismo e o que ele representa para o desenvolvimento do nosso estado e do país”, lembrou o coordenador do prêmio.

### DEMAIS CATEGORIAS

Nas demais categorias Jornalismo Impresso, Rádio-jornalismo, Telejornalismo e Mídia Cooperativa - a premiação continua a mesma das edições anteriores. Os três melhores trabalhos em cada uma delas vão receber R\$ 6 mil (primeiro lugar); R\$ 3 mil (segundo lugar) e R\$ 2 mil (terceiro lugar).





# PUNTA CANA

## Conforto, tranquilidade e lindas paisagens

Localizado no extremo leste da República Dominicana, e banhado pelo mar do Caribe, o balneário de Punta Cana é um lugar perfeito para quem sonha em, durante suas férias, entrar em contato com a natureza e esquecer da vida. O destino não oferece passeios históricos, grandes centros de compras ou oportunidades para se conhecer – de maneira profunda – a cultura dominicana. Mas é um lugar ideal para pessoas que querem conforto, tranquilidade e lindas paisagens diante de seus olhos.

Punta Cana se desenvolveu turisticamente a partir dos anos 1990 e, hoje, abriga mais de 40 hotéis divididos em 50 km de praias e que oferecem uma infinidade de serviços para seus hóspedes. Para começar, a maioria desses estabelecimentos é “all-inclusive”, sistema que dá ao turista o direito de co-

mer e beber à vontade durante sua estadia. A variedade de bebidas alcoólicas disponíveis, via de regra, não costuma ser muito grande, mas os buffets dos hotéis trabalham com verdadeiros banquetes, em que são servidos de lagosta a opulentos churrascos – e isso durante boa parte do dia e da noite. Entre as refeições, os hóspedes têm a opção de relaxar nas praias privadas que cada hotel administra ou nadar nas enormes piscinas que ficam ao lado da orla, além de fazer compras, jogar em cassinos, jogar golfe, frequentar spa e até ir em discotecas nos complexos de entretenimento que existem dentro dos hotéis. Ou seja, há pessoas que sequer “saem à rua” durante sua hospedagem. Esse público é composto hoje principalmente por famílias e casais em lua de mel, e dele faz parte um grande número de brasilei-

ros: só em 2012, foram cerca de 10.000 turistas provenientes do Brasil que visitaram Punta Cana.

Se cansar da mordomia e das facilidades de seu hotel, o visitante também pode praticar esportes aquáticos como mergulho, snorkeling, kitesurfing, etc, e fazer o passeio mais procurado pelos turistas que desembarcam no país até a Ilha Saona, área preservada que pertence ao Parque Nacional del Este. Os barcos costumam ir cheios de estrangeiros que dançam ao som de reggaeton, salsa e merengue, este último ritmo típico do país. Na volta, uma piscina natural de 1 metro e meio espera a todos. (Fonte: UOL)



## PUNTA CANA

Saída: 07 de Maio 2014

Pacote Inclui:

- Passagem aérea saindo de Foz do Iguaçu (ida e volta)
- 07 diárias no Hotel **Ilfa Villas Bavaro Resort e Spa**
- All Inclusive;
- Transporte Aeroporto / Hotel / Aeroporto.

Preço por pessoa a partir de:

**12 X de R\$ 319,71 sem juros.**

Base U\$ 1.768,00 por pessoa (não inclui taxas de embarque)



# inside

by Vinnnyh



Siga a coluna no Instagram: @colunainside



Curta a coluna no Facebook: [www.facebook.com/insideopr](http://www.facebook.com/insideopr)

Por: Vinicius Bracht Oliveira

## Happy Bday

Hoje o dia é deles: Gabriella Padovani, Bruno Cerezini, Camila Guimarães, Carlos Maizuk, Nádia Aver, Kareine Mallmann, Giovana Dornelles, Stephanie Marca, Débora Sostisso e Ariádine Todeschini. Parabéns, sucesso e muitas felicidades!



Jeyse Stefanello, clicada por Alison de Oliveira

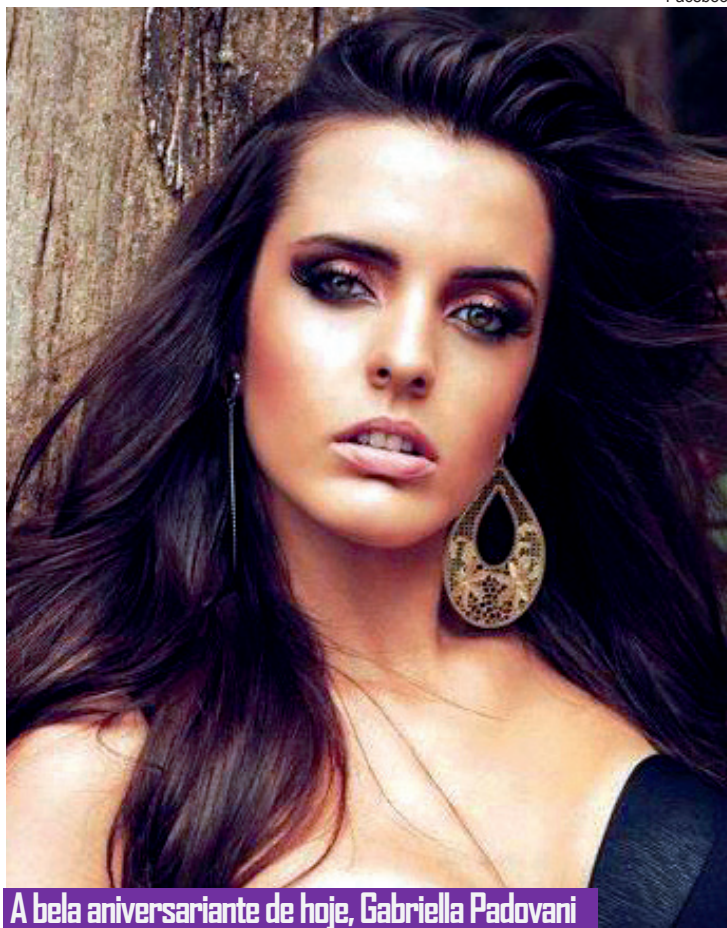

A bela aniversariante de hoje, Gabriella Padovani

Facebook

## Prepara!

O 3º ano de Odontologia da Unioeste realizará no dia 14 a festa “Eu amo Open Bar”, no Mr. John. Atrações: Fred Livi, Tomazi & Zordel e, detonando no funk, Mr. Buiú. Ingressos e outras informações (46) 9976-7096 ou (45) 9978-7708. #odonto #openbar #mrjohn

## #Curti!

“Já reparou que as coisas mais importantes da vida nem coisas são?”

## Encontro!

Neste sábado, no Cowboy Saloon, vai rolar um encontro sertanejo para ficar na história de Cascavel. A dupla Luiz Henrique & Cassiano e o jovem cantor Alexandre Nunes prometem não deixar ninguém parado. Ingressos antecipados até as 18h por R\$ 15; na hora, R\$ 25. Lembrando que universitários, top card e mulheres não pagam entrada até a meia noite. Pontos de venda: M Officer, Posto Colombo, Cowboy Saloon, Bar do Zé, Posto 7 Setembro e Rede de Postos Tonin. Mais informações pelo telefone (45) 3226-5051. #cowboy #cascavel #encontrosertanejo



Laiz Andressa, no Mr. John Bar



Os amigos Marcelo Giacomini, Adolfo Luiz e Luiz Beck, curtindo a noite no Ministério Club

## Medianeira!

Dia 15 a dupla sensação do momento, Bruninho & Davi, se apresentará no Aruba Café. Para quem não conhece, são deles os sucessos “Se namorar fosse bom” e “Onde nasce o sol”, que estão estouradas nas rádios de todo o País. Mais detalhes na página da casa no Facebook. #bruninhoedavi #medianeira #aruba



RESUMO DE NOVELAS

GLOBO

**Malhação** (Globo, 17h30)  
Sofia quase beija Sidney, mas ele desvia. Raissa revela para Anita que ela foi bem nas provas e conseguiu recuperar o ano letivo. Ben convida Sofia para ir ao cinema. Tita chora ao ver Hernandez com Maura. Flaviana se preocupa com a proximidade de Meg e Serguei. Gustavo deixa escapar para Flaviana que Meg prepara um evento em hotel de luxo. Ben se arruma para Sofia e ela fica feliz pelo esforço do rapaz.

**Joia Rara** (Globo, 18h20)  
Amélia nega para Ernest que tenha namorado Manfred. Franz se chateia com Amélia e resolve sair de casa. Pérola ganha presentes de Amélia, Franz, Apolônio e Sonan pelo seu aniversário. Josué chega ao cortiço com um presente de Ernest e Pérola se entristece ao perceber que o avô não irá a sua festa. Benito chantageia Manfred. Pérola ouve Ernest dizer a Amélia que não sabe se a amará se for filha de Manfred.

Além do Horizonte (Globo, 19h30)

LC conta para Thomaz que Heloísa disse seu nome enquanto dormia. Carlos designa as tarefas para William, Lili, Guto e André. Fernanda entrega a Álvaro a soma das despesas que teve com Inês. Marlon conta para Celine que a fórmula está no pingente que deu para Lili. Angelique conta o plano de Tereza para LC.

**Em Família** (Globo, 21h10)  
Gisele quase é atropelada por André na ciclovía. Felipe se convida para trabalhar no novo consultório de Silvia e Gabriel. André vê Luiza pesquisar sobre Laerte e desconfia. Selma sente falta de Itamar e Ceiza a consola. Shirley se encontra com Rafaela e compra todo o seu estoque de roupas. Cadu pede dinheiro emprestado para Marina. Nando manda Jairo ir embora com Bia. Laerte pede para Verônica ficar com ele no Brasil.

RECORD

**Pecado Mortal** (Record, 22h15)  
Capítulo não fornecido pela emissora



Fernando ameaça prender Jairo

Fernando (Leonardo Medeiros) coloca Jairo (Marcello Melo Jr.) contra a parede! O advogado conta ao pai de Bia (Bruna Faria) que Juliana (Vanessa Gerbelli) andou pedindo R\$ 20 mil para a família. “Sabe que é crime aceitar qualquer dinheiro em um caso de adoção?”, questiona o advogado, deixando Jairo apavoradíssimo. “Sabe o que é isso? Uma ficha sua. Quer um conselho: desaparece com essa menina!”, acrescenta Fernando, enquanto mostra a ficha criminal do pai de Bia. No papel, está escrito que Jairo tem três ou quatro passagens pela delegacia. “Com esta fichinha sua vai ser difícil convencer a polícia de que você não está fazendo chantagem com ela”, ataca. Depois, o advogado oferece R\$ 500 para Jairo, que nega. “Quinhentos reais para você é mixaria, não é? Sua fome é maior do que o prato. Tudo bem, você que sabe. Agora, vai. Lembra bem: se facilitar, posso botar você em cana por alguns dias, para averiguação. E olha: se quiser, tiro você do Rio com a menina. Fica no sítio de um amigo meu, lá em Campo Grande. Assim ela não encontra vocês”, finaliza Fernando.

PALAVRAS CRUZADAS DIRETAS

Cartão-postal de Manaus cuja cúpula lembra as cores da Bandeira Nacional	Não cozido Eco, em inglês	Funcionário de restaurantes de luxo	Desastre que devastou o Haiti em 2010	"Eu Vou Tirar Você (?) Lugar", música de Odair José	Livro psicografado por Chico Xavier, adaptado para Cinema e Teatro	Estância turística próxima a Itu (SP)
Orientação para acesso de sites						
Criadores comuns no Mato Grosso		Ponto essencial ou crítico de algo (fig.)	Disciplina básica do curso de Medicina		Como posam os modelos-vivos	
Medida do Iphan relativa aos prédios históricos						
Saudação informal	Rio que corta Florença (Itália)				Provedor brasileiro de internet	
Sensação como a azia e o enjoo		Ilha, em francês		Pino de segurança da porta do carro		Notícia típica da revista de fofocas
		Passar para dentro			Plantio (?): evita a erosão do solo	
Cigarro aditivado vetado pela Anvisa						Os lábios femininos de ar jovial, pela cor
Força anulada pelo talismã (Folcl.)	Empresa aérea			Apupar		
	A base da cerâmica			A via do supositório		
		Dama de companhia		Linear		
		Limpar com água		Sala para guardar vinhos		
Classificação do ditongo de "égua"			Congê-nitos			
			O Bufão Surrealista			
						Ser como Legolás, do "Senhor dos Anéis" (Lit.)
Recipiente para carregar cervejas		Depressão entre montanhas			Observatório Nacional (sigla)	
		A 13ª letra				
				Pérsico ou do México (Geog.)		
O indivíduo como Judas Iscariotes (Bib.)						
Os países-membros da OEA						

CHEGOU O LIVRO "Treine sua Memória" 144 PÁGINAS Nas bancas e livrarias

SOLUÇÃO ANTERIOR

A	L	S	S
O	V	E	L
A	T	I	N
G	I	R	S
E	A	V	E
M	A	D	A
L	D	R	O
E	D	O	R
M	I	A	U
N	I	R	A
C	H	O	V
I	N	S	U
R	A	M	A
P	O	R	T

horóscopo

**Áries**

O planeta Vênus passa a atuar no signo de Aquário. Importância das amizades e do afeto fraterno. Favorecimento para o que é feito em equipe, em grupo e que envolve instituições.

**Touro**

O seu planeta regente, Vênus, passa a transitar o signo de Aquário. Benefícios profissionais. Importância de um afeto mais desapegado, que respeite as diferenças das pessoas.

**Gêmeos**

O novo movimento de Vênus favorece o contato com pessoas distantes e de outras culturas. Hora de ampliar a mentalidade sobre amor, relacionamentos e valores pessoais, geminiano.

**Câncer**

Vênus, o planeta do amor, passa a atuar no setor de intimidade e sexualidade dos cancerianos. Bom momento para uma entrega maior a um encontro profundo que lhe transforme.

**Leão**

No setor de relacionamentos leoninos passa a se movimentar Vênus. Benefícios nas relações. Melhorias nas condições de entendimento com as pessoas. Contatos positivos.

**Virgem**

Contatos de trabalho ficam favorecidos, com o novo movimento do planeta Vênus. Aprimoramento necessário nas relações. Percepção do que não funciona e que deve ser melhorado.

**Libra**

Seu regente, Vênus, passa a se movimentar no setor amoroso, favorecendo a vida afetiva. Atitudes emocionais mais despojadas e libertárias beneficiam você, libriano.

**Escorpião**

No setor doméstico passa a atuar Vênus, favorecendo as relações familiares. Melhorias nas questões que envolvem o lar, a privacidade e a vida em família, escorpiano.

**Sagitário**

O planeta que simboliza relacionamentos, valores emocionais e amor passa a atuar em Aquário, sagitariano. Benefícios na relação com irmãos e pessoas próximas. Maior despojamento.

**Capricórnio**

Benefícios financeiros e na valorização de seus talentos e habilidades, capricorniano. Vênus passa a se movimentar no setor de recursos. Criatividade e inovação ajudam no desenvolvimento financeiro.

**Aquário**

Boa notícia aos aquarianos: o planeta do amor e dos relacionamentos, Vênus, ingressa seu signo. Um novo ciclo na manifestação dos seus sentimentos, valores e relações.

**Peixes**

Conscientize-se das motivações psicológicas que regem os seus relacionamentos. Importância do que ocorre nos bastidores ou em questões sigilosas. Final de um ciclo emocional.

aniversariantedodia

ANJO MITZRAEL

Número de sorte: 10. Mês de mudança: outubro. Carta do tarô: A roda da fortuna. Está presente na Terra: das 19h40 às 20h. Salmo: 144.

Este anjo ajuda a curar os males do espírito e a libertar das perseguições. Influi sobre a fidelidade e a obediência. Profissionalmente, a pessoa nascida em 6 de março, ficará conhecido por suas aptidões literárias e por sua grande inteligência. Por seu grande respeito e admiração pela natureza, poderá trabalhar em qualquer área relativa a ela: botânica, jardinagem, bioquímica, farmácia, floricultura, ecologia etc.

O Senhor é bom para com todos, e sua misericórdia se estende a todas as suas obras. Glorifiquem-vos, Senhor, todas as vossas obras, e vos bendigam os vossos fiéis. Que eles apregoem a glória de vosso reino, e anunciem o vosso poder, para darem a conhecer aos homens a vossa força, e a glória de vosso reino maravilhoso. Vosso reino é um reino eterno, e vosso império subsiste em todas as gerações. O Senhor é fiel em suas palavras, e santo em tudo o que faz. O Senhor sustém os que vacilam, e soergue os abatidos. Todos os olhos esperançosos se dirigem para vós, e a seu tempo vós os alimentais. Basta abrires as mãos, para saciardes com benevolência todos os viventes.

Salmo 144; vers. 9 a 16





**Clipe da Copa**  
A Espn lançou ontem um clipe da Copa do Mundo, com narração do Seu Jorge (foto) e música dos Mutantes. Um trabalho interessante, que a partir de agora passa a acompanhar todo e qualquer noticiário do mundial.

# GLOBO SE CONVENCEU QUE É GRANDE

*O Carnaval foi em frente, pouca coisa ainda resta dizer sobre ele, mas foi bom perceber que a Globo soube superar antigas decisões, que não se aplicavam ou não combinavam com os dias atuais. Com a maior naturalidade, nos desfiles das escolas de samba, especialmente do Rio e na exata medida do necessário, artistas que não são seus contratados, foram focalizados e até ouvidos sem as proibições que existiam no passado. A Globo, líder de audiência há não sei quanto tempo e aquela que também há muitos anos produz a melhor televisão do Brasil, finalmente se colocou no seu*

*verdadeiro lugar, acima de certas picuinhas. Durante as transmissões de domingo e segunda-feira, no Rio, ao contrário do que aconteceu em São Paulo, nomes como Bárbara Evans, Sabrina Sato, Carlos Alberto de Nóbrega e Moacyr Franco, entre outros, foram citados sem qualquer restrição. A Sabrina, inclusive, foi entrevistada duas vezes. É por aí que tem que ser. Algo que outras emissoras insistem em não aceitar. O telejornal do SBT, na manhã de segunda-feira, não entrou em detalhes no desfile da Beija-Flor, porque a escola homenageou o Boni, antigo diretor da concorrente. Lamentável.*



**Olha o que dá**

## TV TUDO

**Evidente que...** - São respeitadas as opiniões em contrário, mas com Luiz Roberto, Fátima Bernardes, Tiago Leifert, Milton Cunha e Ery Johnson, a Globo chegou à equipe ideal para a transmissão do Rio de Janeiro. Tudo na medida certa, sem exageros, diferentemente de São Paulo.

**Maratona (1)** - O que ninguém contou e que merece um destaque à parte, foi o bastidor dos artistas que participaram do desfile da Beija-Flor. Antes de tudo, exigiui de todos muito preparo físico para caminhar o necessário e esperar quase uma hora e meia dentro de um ônibus, além de subir as escadas do carro alegórico.

**Maratona (2)** - E o pessoal com RG mais antigo, como Eva Wilma, Rosamaria Murtinho, Mauro Mendonça, Renato Aragão, Carlos Alberto de Nóbrega, Moacyr Franco, Ary Fontoura, Tarcísio, Glória, entre tantos outros, fizeram tudo isso com a melhor disposição. E o Fausto Silva, vestido com uma camisa especialmente desenhada para ele, foi o único que cantou. Sabia o samba de cor.

**Olha o Honorilton** - Pessoal que foi ao Carnaval de Salvador, se surpreendeu ao encontrar Honorilton Gonçalves, o até bem pouco tempo todo poderoso da Record, apresentando o programa local da igreja nas madrugadas. Era ele mesmo, só que agora cultivando barba e bigode, ao melhor estilo de Edir Macedo.

**Quem com quem** - Sempre uma boa

entrevista, Roque Citadini será anunciado, dentro de mais alguns dias, candidato da oposição à presidência do Corinthians. Vai concorrer com Roberto de Andrade, nome já definido pela situação. A eleição deve acontecer em fevereiro de 2015. Ano de campanha.

**À disposição** - Globo e Elizabeth Savalla devem conversar nas próximas horas e assinar novo contrato. O último venceu na metade do mês passado. Savalla já tem papel reservado no elenco de "Buu", da dupla Daniel Ortiz e Silvio de Abreu, na fila das 19h.

**Fantasmagórica** - Ainda a propósito de "Buu" e sobre este título, não há até agora uma decisão se será mantido ou não. Pode ser que sim, pode ser que não, daí que alternativas de nomes começam a ser conhecidas. "Assombrações", por exemplo, já foi registrado e também se casa com a ideia de uma comédia romântica em torno de um médico médium que conversa com espíritos.

**Uma coisa é isso...** - O "Conexão Repórter", do Roberto Cabrini, sobreviveu às mudanças na grade de programação e acaba de completar quatro anos de exibição no SBT. É uma das maiores audiências da casa.

**A outra é que...** - O "Conexão Repórter", para a semana que vem, já tem outra mudança prevista. Agora, em vez das quintas-feiras, o programa será levado ao ar nas noites de quarta, logo depois do Ratinho.

*A Globo gravou o seriado "A Teia" há algum tempo, deixou no prego, para só programar a sua exibição no começo deste ano. Como alguns dos seus atores fecharam contrato por obra, Gustavo Machado, o Nei, depois disso assinou com a Record e está no ar como Danilo Aschar em "Pecado Mortal".*

## bate-rebate

❖ Silvio Santos só irá retornar ao Brasil em meados de abril.

❖ Até lá, ele vai continuar em Orlando, descansando e cuidando de assuntos pessoais.

❖ A Bandeirantes levou ao ar o carnaval mais gravado do mundo.

❖ Enquanto ia ao ar material de gaveta, a Cultura entrava, ao vivo, do Recife.

❖ Muita coisa mudou e algumas pessoas ainda não se deram conta.

❖ Hoje, com a Internet, determinadas coberturas têm que entrar ao vivo ou perdem interesse no segundo seguinte.

❖ Na Record, os atores envolvidos na série "Milagres de Jesus" também perderam o feriado de Carnaval.

❖ E ainda da Record, Victor Hugo, o detetive corrupto Picasso, está com um trabalho muito bom em "Pecado Mortal".

❖ Já Francisca Queiroz, em participação especial, está surpreendendo a todos com seu timing de comédia.

❖ E pensar que para esta personagem, se chegou a pensar numa "mulher-fruta".

## c'est fini

Hoje, quinta-feira, alguns integrantes do "Arena SBT" estarão no banco de "A Praça é Nossa" para falar sobre a estreia do programa, uma mistura de esporte e humor, marcada para sábado agora, às 23h15. A primeira edição será gravada excepcionalmente na véspera e, depois, sempre no dia da exibição. Ficamos assim. Mas amanhã tem mais. Tchau!

**Sua vida sexual é assunto sério.**

**BOSTON MEDICAL GROUP**  
LÍDER EM SAÚDE SEXUAL MASCULINA

Os médicos do **Boston Medical Group** podem ajudar a superar a **DISFUNÇÃO ERÉTIL** e a **EJACULAÇÃO PRECOCE**.

**NÃO ESPERE MAIS.**  
Entre em contato conosco. Podemos melhorar a satisfação sexual sua e de sua parceira.

**Sexo é vida**

**0800 709 9999**  
[bostonmedicalgroup.com.br](http://bostonmedicalgroup.com.br)

Responsável Técnico:  
Dr. Reginaldo Seleti - CRM: 8869



# rose bracht

social@oparana.com.br

## Pérola do dia

“O homem superior atribui a culpa a si próprio; o homem comum aos outros”  
Confúcio



## Balada

As amigas Camila Sirita e Francielli Popenga, no Wood's Bar

## Tom maior

Uma comemoração em grande estilo vai marcar a passagem do Dia Internacional da Mulher em Cascavel. Precisamente um concerto marcado para as 19h do próximo sábado, evento que terá lugar no Centro Cultural Gilberto Mayer e levará ao palco o Coral Municipal e músicos das orquestras Sinfônica e de Flauta Doce. Realizado sob a batuta da maestrina Giordana Galvan Lube, o concerto contará ainda com a presença de muitos artistas convidados, como Heros Dellavega e Adriano Brandão, além de poetas e atores. Vale a pena conferir.

## Em baixa

Terminada a folia, vale registrar a quantas anda a preferência dos brasileiros pelo Carnaval. Um levantamento realizado pelo Conectaí, comunidade online de pesquisa, revela que 67% dos internautas entrevistados aproveitaram o feriado para descansar, enquanto 25% curtiram o reinado de Momo. E mais: 40% consideram a festa um desperdício de tempo e dinheiro.

## Infame

Depois dos 30 anos a gente não completa mais idade... A gente sobe degraus de sabedoria.

## Aniversariantes

◆ Adelir José Garbossa Bosi, Tiago Cavalli, Cintia Bertolini, Luiz Carlos Bertin, Liege Bittencourt, Fátima Sartori, Cleonice Dalla Roz de Carvalho, Geraldo Teodoro da Cruz, Olavo Gecir Orso, Daniel Fernando Scalco, Geni Panceri Bevilacqua, Sandra Cristina Marçal Sonda, Claudia Martini, Olívia Rodrigues, Marcelo da Cunha Müller, Eduardo Rogério Pereira, Lucimar Freire Corrêa, Tadeu Langoski, Valdir Czornobai, Amarildo de Alcântara, Juraci Nogueira Gonçalves, Nair de Souza Pires, Wagner Andrade.

## Em destaque

A cascavelense Gisa Pyl está divulgando a promoção do Curso prático Bioenergias sem Muros, marcado para dia 8, a partir das 8h30, na Chácara Pinota, em Linha Melissa. Realizado em parques de todo o Brasil e do exterior, o curso propõe técnicas simples e eficientes para a mobilização e educação do sistema bioenergético, com tópicos de autodefesa energética, identificação do corpo energético e troca de energias com a natureza. Mais informações pelo telefone 9810-9999.

**As amigas Andreia Tomazelli e Daniela da Silva, curtindo a noite animada do Wood's Bar, em flash de André Milniczuk**



DIVULGAÇÃO



**Beleza pura: Katiuscia Borgmann, de Marechal Cândido Rondon, na objetiva de Leila Lang**

## Sarau Mulheres em Cena

A Usina de Conhecimento, no Parque Ecológico Diva Paim Barth, em Toledo, será palco no fim da tarde do próximo domingo do Sarau Mulheres em Cena. Realizado pela Secretaria de Políticas para Mulheres e Conselho Municipal dos Direitos da Mulher, o evento destaca as apresentações da Orquestra Feminina de Viola do Paraná e do Clube da Poesia.

Que 2014 seja como a gente:  
**te ofereça infinitas oportunidades.**

**Rastro**  
Sapataria Masculina

Fone: 3223-4729 - Av. Brasil, 5531  
Centro - (Ao lado da LZK) - Cascavel



**Os apresentadores de TV Lilia e Wilson Riedlinger, que comemoram nesta quinta-feira o aniversário dele**





## Importados

### VENDO OU TROCO

Frontier Attack, 2013, 4x4, diesel, único dono, 25.000 km rodados, troco por menor valor. F: (45) 3038-9541/ 9982-3771. CI-137337.



### BLAZER DLX

2.8, diesel, turbo, prata, 98, completa, manual e chave reserva, excelente estado. R\$ 38.800 estudo proposta. F: (45) 3224-6117/ 8402-7695 Gilmar. CI-137305.

### CORSA PREMIUM

Sedan, 1.4, 2010, completo. F: (45) 9817-3262. CI-137321.

### KADETT SL/E

1.8, 1993, 60.000km, azul perolizado, pneus e estofamento bons, vidros e travas, alarme, roda liga leve, carro liso sem defeitos, aceito moto. R\$ 6.500. F: (45) 9106-9267. CI-138417.

### S10 4X4

2008/09, colina, 2.8, diesel, branca, cabine simples. R\$ 47.700. Estudo proposta. Particular. F: (45) 3224-6117/ 8402-7695 Gilmar. CI-137308.

### VECTRA 2.0

Completo, ar condicionado, 95, azul metálico, completo, ótimo estado. R\$ 10.500. Estudo proposta. F: (45) 3224-6117/ 8402-7695 Gilmar. CI-137306.



### PALIO WEEKEND 2006

HLX, flex, 1.8, básico, particular. FIPE R\$ 21.300. Tratar F: (45) 9926-1000. CI-137320.

### PALIO WEKKEND

1.4, fire, 2008/09, completo, manual, chave reserva, trava elétrica, alarme, 2° dono, placa A, 76.000km, semi novo. F: (45) 9979-4041. CI-137072.

### STRADA ADVENTURE

1.8, 16v, completa, 2012. F: (45) 9924-9396/ 3224-4420. CI-133346.

### VENDE-SE

Ducato, ano 2007, prata, ta, 17 lugares reclináveis, completa. R\$ 65.000. F: (45)3220-8300 loja/ 8806-6276/ Jorge/ 9806-0222 Rodrigo. CI-134937.

### VENDE-SE

Ducato combinato, ano 2008, branco, tb, 10 lugares, completa. R\$ 50.000. F: (45)3220-8300 loja/ 8808-6276/ jorge/ 9806-0222 Rodrigo. CI-134938.

### VENDO UNO 1999

Quitado, entrada + parc., direto c/ proprietário. F: (45) 9900-3606 Fabiano. CI-136659.



### ECOSPORT FREESTYLE

XLT, 2009, completo, preto, c/ multimidia, step s/ uso, IPVA 2014 pago. R\$ 35.000. F: (45) 9964-1220/ 8403-2218. CI-137329.

### VENDE-SE

Ford transit passageira, ano 2013, prata, 14 lugares, 16.000km, completa, semi nova (teste drive).

R\$ 90.000. F: (45)3220-8300 loja/ 8808-6276/ jorge/ 9806-0222 Rodrigo. CI-134935.

### VENDE-SE

Ford Transit furgão longo, ano 2012, prata, 16.000 km , top menos ar condicionado,semi nova. R\$ 85.000. F: (45)3220-8300 loja/ 8808-6276/ jorge/ 9806-0222 Rodrigo. CI-134936.

### VENDO

Ranger 2010, prata, XLT. F: (45) 3225-1233/ 9911-7171 Fabio. CI-137302.

### VENDO F-1000

Cabine dulpá, motor mwm 229, turbo, intercooler, 4 marchas, tração positiva, rodas raiadas, banco traseiro que vira cama e opcional, ar condicionado. R\$ 30.000. F: (45) 9917-8471. CI-137067.



### HONDA CRV

EXL, 2011, prata, 49.500km, 4x4, teto solar. R\$ 74.000. F: (45) 3035-3985/ 8404-6626. CI-136941.



### L200 4X4 GL

05/06, dupla, completa, - vidro. R\$ 36.500 estudo proposta. F: (45) 3224-6117/ 8402-7695 Gilmar. CI-137307.

### VENDO PAJERO SPORT

Prata, 2005, diesel,2.8, HPE, 4x4, automático, todas as revisões feitas em concessionária. Aceita-se imóvel. R\$ 49.000. F: (45) 9101-0809/ 3225-0809. CI-136384.



### PEUGEOT SW 206

1.4, 2006, 1.4, completa. F: (45) 9924-9396/ 3224-4420. CI-133338.



### RENAULT LOGAN

1.6, completo, 2011, único dono. F: (45) 9924-9396/ 3224-4420. CI-133339.

### SCENIC EXPRESSION

07, prata, completa, 4 pneus novos, de particular, único dono. R\$ 22.000 s/ troca. F: (45) 9933-9113 9933-8894. CI-135935.

### VENDE-SE

Renault Master, ano 2005, branco, ta, 16 lugares reclináveis, completa. R\$ 48.000. F: (45) 3220-8300 loja/ 8808-6276/ jorge/ 9806-0222 Rodrigo. CI-134939.



### COROLLA XEI 2008

Completo, automático, flex, sensor de ré, c/ rastreador, impecável. F: (45) 9981-6635. CI-137325.

### COROLLA XLI 2004

Automático, prata, completo, - couro, 1.6, 97.000km, carro adquirido na Zeni Motors em Cascavel-PR, excelente estado. R\$ 24.500 à vista ou troco por Honda Civic 2008/09, completo. F: (45) 3035-2401 Janete. CI-137335.



### FUSCA 1974

1.500, reformado, roda de Brasília, alternador eletrônico ignição. Só R\$ 3.900. F: (45) 9973-0888. CI-137326.

### GOL 2003

Cinza, em ótimo estado. R\$ 11.000 à vista. F: (45) 9972-1363. CI-135187.

### PARATI PLUS 2007

G4, prata, completa + rodas + som + ar-condicionado + vidro elétrico + alarme. R\$ 23.500. F: (45) 9974-6088 CI-135921.

### SPACEFOX 2009

1.6, plus, vermelha, placa A, abaixo da tabela FIPE. R\$ 25.000. F: (45) 9125-5450 Ivete. CI-137251.

### VENDE SE CROSSFOX

1,6, completo, 08/09, vermelho, impecável. R\$ 30.000. F: (45) 9952-4539 Claudete. CI-136442.

### VW GOL

1.0, 2006, ar quente, desembaçador. F: (45) 9924-9396/ 3224-4420. CI-133348.



### CHEVROLET D 40

Baú, 1987. F: (45) 9924-9396/ 3224-4420. CI-133341.

### FORD CARGO

815, baú, 2003. F: (45) 9924-9396/ 3224-4420. CI-133344.

### FORD CARGO

815, carroceria, 2004/04. F: (45) 9924-9396/ 3224-4420. CI-133345.

**FURGÃO**  
 Marca Furgosul, com chapéu e porta lateral, comprimento 7,30 m, largura 2,40 m, obs: para caminhão toco. R\$ 5.000. F: (45) 3224-4420/ 9924-9396 c/ Leonel. CI-137227.

**FURGÃO**  
 Marca Rodoviária, comprimento 6,80 m, largura 2,60 m, altura 2,30 m, obs: para caminhão todo, com porta lateral. R\$ 5.000. F: (45) 3224-4420/ 9924-9396 c/ Leonel. CI-137228.

**FURGÃO**  
 Marca ABC furgões, c/ chapéu, comprimento 2,20 m, largura 2,10 m, altura 2,00 m, obs: para F-1000, D20. R\$ 2.000. F: (45) 3224-4420/ 9924-9396 c/ Leonel. CI-137232.

**FURGÃO**  
 Marca Metalcar, com porta lateral, comprimento 4,30 m, largura 2,15, altura 2,10 m, obs: para F-4000. R\$ 5.000. F: (45) 3224-4420/ 9924-9396 c/ Leonel. CI-137233.

**FURGÃO ABC**  
 Furgões, c/ chapéu, comprimento 3,20 m, largura 2,10 m, altura 2,15, obs: para F-350, D20, F-1000. R\$ 3.000. F: (45) 3224-4420/ 9924-9396 c/ Leonel. CI-137231.

### GMC 6-100

Baú, 2000. F: (45) 9924-9396/ 3224-4420. CI-133343.

### VENDO CAMINHÃO

Caçamba, MB 1113, trucado, turbinado, motor 1313, cabine mascara negra, 4 faróis. R\$ 50.000. F: (45) 9917-8471. CI-137084.

### VENDO OU TROCO

Caminhão Toco 13130, freio a ar, e reduzido, direção, caçamba. F: (45) 9933-5679/ (44) 9999-1550. CI-135602.

### VW 8.150

Eletrônica, carroceria, 2005. F: (45) 9924-9396/ 3224-4420. CI-133349.



### CRYPTON ED

Vermelha, completa, 2010, apenas 8.000 km rodados. Ótimo estado e único dono. R\$ 3.800. F: (45) 9134-2922. CI-135116.

### VENDO HONDA LEAD

110, 2012, c/ 27.000 km , preto fosco, ótimo estado, documentação 2014 todo quitado + um capacete. Fabio F:(11) 98430-0136. Cascavel -PR. CI-136691.



### LOCAÇÃO DE TRATORES

De esteira D6. F: (45) 3224-4420/ 9924-9396. CI-137225.

## Apartamentos

### ALUGA-SE APARTAMENTO

No Residencial Pinheiros, Bairro Country, bloco C, n º41. R\$ 470 mais condomínio. Mais informações F: (45) 3223-0909/ 9970-8291. CI-137095.

### APARTAMENTO NOVO

C/ 85 m², próximo ao Comercial, 3 qtos., sacada c/ churrasq., condomínio R\$ 50. R\$ 145.000. F: (45) 8403-3251/ 9973-6072. CI-137334.

### APARTAMENTO NOVO

Suíte, + 2 qtos. a 3 quadras da Av. Brasil, Rua Bartolomeu Gusmão, apart. c/ elevador, piscina, quadra, esportiva, salão de festas, academia, portaria. Apenas R\$ 25.000 financia total de R\$ 320.000 por R\$ 250.000. F: (45) 9933-3801. CI-137068.

### EXCELENTE LOCALIZAÇÃO

ED. PANTHEON, Rua: Souza Naves, 4389 c/ 140,92m² - 1 suíte, 2 qtos., sala estar/jantar, sacada, bwc, coz. e lavanderia e 1 vaga. Semi-mobiliado. De R\$ 375.000 para R\$ 345.000. Creci 18144F F: 9972-0172/ 9972-0213. CI-134024.

### ITAPEMA/ CAMBORIÚ-SC

Alugo apartamento 80m da praia/ beira mar, todo mobiliado. F: (45) 9971-1416. CI-135408.

### LANÇAMENTO

LINDO APART. ED. BELLATRIX - Próximo a loja De Angelis, c/ 169 m², 1 suíte, 2 qtos., sala estar/jantar, bwc, coz., lavanderia, sacada c/ churrasq., 2 vagas de garagem. A partir de R\$ 400.000. Creci 18144F F: (45) 9972-0172/ 9972-0213. CI-115507.

### OPORTUNIDADE

Excelente localização meia quadra Recanto Tropical com 6.188 m². R\$ 9.500.000. Creci 18144F F: 9972-0172/ 9972-0213. CI-134021.

### OPORTUNIDADE

ED. TULIPA - Apart. 802 - c/ 110,5 m² c/ 1 suíte, 1 qto, sala de estar/ jantar, bwc, coz., lavanderia, sacada c/ churrasqueira, 1 vaga. R\$ 300.000. Apart. 903 - c/ 110,5 m² c/ 1 suíte, 2 qtos., sala de estar/jantar, bwc, coz., lav., sacada c/ churrasqueira, 2 vagas. R\$ 450.000. Creci 18144F F: (45) 9972.0-0172/ 9972-0213. CI-134028.

### SELETA VENDE

Apartamento, Res. João de Barro, 2 quartos, escritório, bwc social, sala de estar/ jantar, cozinha, área de serviço, garagem. R\$ 115.000 (cód 795). F: (45) 3039-0030. Creci J-4276. CI-136120.

### V. MORETTI ALUGA

Apartamento Ed. Dona Adélia, localizado na Rua São Paulo nº869, Centro, 01 suíte, 02 quartos, sala, cozinha semi mobiliado, 02 vagas na garagem R\$1.000,00 F:(45) 3322-1515 Creci 3149-J CI-133976.

### V. MORETTI ALUGA

Apartamentos Ed. Roma, na Rua Juscelino Kubitschek, próx. a Unipar, com 02 quarto e demais dependências, sacada com churrasqueira, 01 vaga de garagem R\$ 850, Apartamento de 1 suíte e demais dependências com 01 vaga de garagem R\$ 680. F: (45) 3322-1515 Creci 3149-J CI-133973.

### VENDE-SE APARTAMENTO

Ed. Villa Medina, ponto nobre de Cascavel, Rua Minas Gerais, 1906, construído c/ sofisticação e conforto. Tratar F: (45) 9962-2562 Aldo. CRECI J04742. CI-135842.

### VENDO APARTAMENTO

Ed. Tulipa, novo, quitado, 113 m², 2 qtos., sendo 1 suíte, sacada c/ churrasq., lavand., sala c/ 2 ambientes, depósito, coz., gar. R\$ 315.000. F: (45) 3037-3355/ 8803-9780. CI-136813.

**CONSÓRCIO DE IMÓVEL**  
 Casas - Apartamentos - Sobrados - Shoppings - Condomínios  
 Construções - Reformas - Barracões - Salas Comerciais  
**Lance** [www.lanceconsorcios.com.br](http://www.lanceconsorcios.com.br)

Valor	Parcela
R\$ 50.000,00	R\$ 413,35
R\$ 60.000,00	R\$ 496,00
R\$ 80.000,00	R\$ 661,33
R\$ 90.000,00	R\$ 744,00
R\$ 100.000,00	R\$ 826,67

Av. Brasil, 2962 - SL10  
 Shop West Side

**45 3325 1070 / 3222 1802 / 9972 3798**

### VENDO APARTAMENTO

Ed. Coqueiral, 3º andar, 3 qtos., sala, coz., bwc, garagem. R\$ 160.000. F: (45) 3225-2540/ 9972-3834. CRECI 7297. CI-137303.

### VENDO APARTAMENTO

Rua Pernambuco, 861, 5 º andar, frente norte, 2 vagas, suíte, + 2 qtos., 142 m², ótimo apartamento, documentos ok. R\$ 335.000. F: (45) 9101-1673/ 9101-6738. CI-137293.

### VENDO APARTAMENTO

**Novo, 1 suíte, 2 qtos., salas estar/ jantar, bwc, área serviço, sacada com churrasq. 1 vaga gar. Garden Club, R\$ 190.000. F: (45) 3038-9194/ 9116-1020/ 9950-7700 - Creci F-20.308/23.593 www.ernicorretores.com.br.** CI-137328.



### ALMEIDA IMÓVEIS

Vende casas, em condomínio fechado, programa minha casa minha vida, no Cancelli. F: (45) 3035-1468/ 9105-2161. CRECI j-4856. CI-136836.

### ALUGA-SE

Sobrado geminado, Parque São Paulo, 1 suíte, 2 qtos., e demais dependências. R\$ 980. Tratar F: (45) 3038-0880. CI-136701.

### ALUGA-SE CASA

No São Cristovão, Rua Europa, nº 2433, c/ qtos., 2 salas, coz., bwc, gar., lavand., churrasq., dispensa e bwc. R\$ 850. Contato F: (45) 9813-6761/ 3224-6994. CI-137324.

### ALUGO CASA

No Santo Onofre, portão eletr., garagem coberta, 3 qtos. R. Mawes 1412. F: (45) 9960-7272 c/ Rose. CI-137211.

### LINDO SOBRADO

Rua: Nereu Ramos, 1964, c/ 152m², c/1 s., 2 q. sala TV, sala estar/jantar, coz., lav. 2 vagas. De R\$ 490.000 por R\$ 470.000. Creci 18144F. F: (45) 9972-0172/ 9972-0213. CI-134023.

### RES. CASEMIRO FRIZZO

Última unidade, R. Londrina, 394, São Cristóvão, cond. fechado unidades c/ 58,50m², 3 qtos., telha de concreto, blindex, cerca elétrica, laje, portão eletrônico, detalhe em gesso, paver. Podendo ser financiada no Programa Minha Casa Minha Vida. Prontas p/ morar. C/ documentação. R\$ 145.000. F: (45) 9961-6139/ 3038-8686/ 9966-3066. CI-136991.

### RESIDENCIA CENTRAL

C/ 271 m² de construção, lote c/ 747 m², suíte, + 3 qtos., e demais depend. R\$ 920.000. F: (45) 9994-8866. CRECI 19904. CI-136990.

### SELETA ALUGA

Casa residencial, no Bairro 14 de Novembro, 2 quartos, bwc, sala, cozinha, área de serviço, garagem, R\$ 600. (cód 318). F: (45) 3039-0030. Creci J-4276. CI-136117.

### SELETA VENDE

Casa com sala comercial,



**Ponto Comercial**

**ALUGA-SE**  
Barracão de 900 m², em frente a Slaviero caminhão. F: (45) 3037-3067. CI-136834.

**ALUGA-SE**  
Barracão 800 m², frete para a BR 277, no Jardim Maria Luiza. Contato F: (45) 8404-5089 c/ Clanir. CI-136837.

**ALUGA-SE BARRACÃO**  
Aluga-se barracão, com 5 salas, 4 bwc, c/ copa, c/ sacada, tudo novo c/ blindex, 130 m², c/ terreno de 1.100m² aprox. p/ depósito, concessionária de carros, etc. F: (45) 9972-0143. CI-133342.

**ALUGA-SE BARRACÃO**  
Para indústria, depósito e etc, sendo barracão novo, c/ 1.000 m², terreno c/ 5.000 m², todo murado, escritório c/ 3 salas, 5 banheiros, e mezanino. R\$ 7.000. F: (45) 9972-0143. CI-136616.

**ALUGA-SE BARRACÃO**  
Aluga-se barracão, com 5 salas, 4 bwc, c/ copa, c/ sacada, tudo novo c/ blindex, 130 m², c/ terreno de 1.100m² aprox. p/ depósito, concessionária de carros, etc. R\$ 6.000. F: (45) 9972-0143. CI-137236.

**ALUGA-SE SALAS**  
65 m² e bwc privativo, 95 m² e bwc privativo, bwc p/ cadeirante, estacionamento free, local, Centro, Comercial Minas Gerais, Rua Minas Gerais, nº 2334. R\$ 900 e R\$ 1.300 mais condomínio. F: (45) 3038-7971 Michele. CI-136631.

**ALUGO SALA COMERCIAL**  
C/ 40 m², na Av. Carlos Gomes, 2532, em frente ao banco Bradesco. R\$ 1.400. F: (45) 8405-9858. CI-137094.

**BOM NEGÓCIO**  
Vende-se imóvel, p/ fins comerciais, na Rua Antonina, 1760, Cascavel. Tratar F: (45) 9962-2562 Aldo. CRECI J04742. CI-135843.

**SALA COMERCIAL**  
Na Av. Toledo, 1142 com 24m². De R\$ 118.000 por R\$ 105.000. Aceita-se carro ou terreno como parte do pagamento. Creci 18144F F: (45) 9972-0172/ 9972-0213. CI-134032.

**SELETA ALUGA**  
Sala Comercial, Rua Manaus, com aprox. 30m², contendo recepção, escritório e bwc. R\$ 620. (cód 323). F: (45) 3039-0030. Creci J-4276. CI-136119.

**V MORETTI ALUGA**  
Sala comercial térrea com 215m², 1º e 2º piso com 150m² cada, estacionamento com 200m², localizado na Rua: Paraná, nº 2022, Centro. R\$ 11.000. F: (45) 3322-1515. CRECI 3149-J. CI-133975.

**V. MORETTI ALUGA**  
Sala Comercial nova localizada na Rua Paraná, nº4753, sala 08, quase esquina com a Rua Jorge Lacerda, com 170,75m² R\$ 2.693. F: (45)3322-1515 CRECI 3149-J. CI-133978.

**V.MORETTI ALUGA**  
Sala comercial localizada na Rua Carlos Gomes nº2595, Parque São Paulo, com aprox.. 157,82m² R\$1.800. F: (45) 3322-1515 CRECI 3149-J CI-133979.

**VENDE-SE**  
Pedreira, no município de Diamante do Oeste, as margens da PR-488, com documentação legalizada. F: (45) 3268-2380/ 9972-3802. CI-136734.

**VENDE-SE CHÁCARA**  
Localizada em São Salvador - 2 alqueires, casa, aviário de 50 m, três açudes, estrada privativa, banhada por rio de 15m, pomar, parte em pasto, toda cercada.  
**Interessados tratar pelo fone (45) 9912 9105.**

**VENDO**  
Unidade Lotérica e Caixa Aqui, blindada, única da cidade, ótimo faturamento.  
**Interessados Ligar (45) 8406-1788.**

**VENDE-SE LAVANDERIA**  
Central c/ ótima clientela, a mais de oito anos no mercado, a uma quadra do Shopping JL. R\$ 85.000. Motivo da venda, mudança. Tratar c/ João F: (45) 9916-1722. CI-135031.

**VENDE-SE LOJA**  
Loja de calçados na Av. Papagaios, Floresta. Melhor ponto do Floresta, 15 anos no mercado. Aceita-se imóvel. F: (45) 9971-2680. CI-137304.

**VENDE-SE SALA TÉRREA**  
Ótima localização, 86,16m², c/ cozinha, bwc, 4 repartições, poço artesiano, condomínio R\$ 90, porteiro 24hs. R\$ 500.000. F: (45) 9972-0143. CI-133340.

**VENDO**  
Supermercado, c/ 525 m², prédio, instalações, estoque. F: (45) 9932-7989. Antonio. CI-137001.

**Terrenos**

**GRANDE OPORTUNIDADE**  
TERRENO CENTRO, Rua: Voluntários da Pátria,1570, ao lado do Colégio Marilis, com 1 casa mista, 1 de alvenaria, 2 de madeira com - 600m². R\$ 790.000,00. Creci 18144f. F: (45) 9972-0172/ 9972-0213. CI-134019.

**OPORTUNIDADE**  
**DE AGRONEGÓCIO, vendo área de 26 alq. em Sede Alvorada, 2,5 km BR 467, sendo 22 alq. pantio e 4 alq. reserva. Fácil acesso. Excelente produtividade! F: (45) 9116-1020/ 9950-7700/ 3038-9194 - Creci F-20308-23.593. CI-137327.**

**PIONEIROS CATARINENSE**  
12 terrenos juntos totalizando 7.008m² entre as ruas Cristovão Colombo e Aparecida do Norte c/ 1,890,64m² de área construída. R\$ 9.900.000. Creci 18144F. F: (45) 9972-0172/ 9972-0213. CI-134029.

**TERRENO**  
Av. Rocha Pombo, 2 terrenos c/ 567,5m² (20,3x26) e c/ 480m² (12x40), total de 1.047,5 m². R\$ 1.100.000. Creci 18144 F. F: (45) 9972-0172/ 9972-0213. CI-134018.

**TERRENO COUNTRY**  
600 m². R\$ 550.000. F: (45)9901-1150. CI-137162.

**TERRENO EM ITAPOÁ-SC**  
Na Praia de Veleiros, Rua 2520, 12x31m, 2.700m do Porto. R\$ 60.000. F: (45) 8432-4421. CI-134433.

**TERRENO RES. TREVISO**  
Rua Tito Muffato. Terrenos c/ 600m². Quadra 26 Lote 5 e 6. De R\$ 299.000 por R\$ 270.000 cada. Quadra 21 Lote 8 e 9. Por R\$ 309.000 cada, Quadra 16 Lote 13 e 14. Por R\$ 315.000 cada. Creci 18144F F: (45) 9972-0172/ 9972-0213. CI-134020.

**V MORETTI VENDE**  
Terreno com área de 300m² localizado loteamento Aquarela do Brasil. R\$ 84.800. F: (45) 3322-1515 CRECI 3149-J CI-133981.

**V. MORETTI ALUGA**  
Apartamentos Ed. Dona Guilhermina, localizados na Rua Erechim, nº. 1819, Centro, 01 suíte, 02 quartos e demais dependências, 02 vaga de garagem R\$1.000,00; e com 02 quartos e demais dependências e 01 vaga de garagem R\$ 800. F: (45) 3322-1515 .CRECI 3149-J CI-133980.

**V. MORETTI VENDE**  
Terreno com área de 560m² (14mX40m), localizado na Rua João Padilha (entre Av. das Torres e Emir Sfair), loteamento Fag. R\$ 200.000. F:(45) 3322-1515 CRECI 3149-J CI-133982.

**VENDO LOTES**  
Ou chácara na beira do lago, em Boa Vista, 1.800m da cidade, a partir de R\$ 20.000. F: (45) 3287-1293/ 3287-1360/ 9125-5185. CI-135875.

**VENDO TERRENO**  
Na beira do lago, em Boa Vista da Aparecida. F: (45) 9133-4046/ 3287-1104. CI-136222.

**Imóveis Diversos**

**CONSÓRCIO DE IMÓVEL**  
Crédito de R\$ 80.000, parcelas de R\$ 661,35, casa, apart., reformas. Vagas limitadas, mais informações F: (45) 9972-0172 ou F: (45) 3038-6464. Utilize seu FGTS como lance. CI-134030.

**CONSÓRCIO IMOBILIÁRIO**  
Carta de crédito R\$ 200.000, parcelas de R\$ 1.653,37. Venha conferir! F: (45)9972-0172 ou (45)3038-6464. Utilize seu FGTS como lance. CI-134031.

**CONSÓRCIO IMOBILIÁRIO**  
Grupo especial de crédito de R\$ 120.000 parcela só R\$ 992 casa, apart., reformas, vagas limitadas, mais informações F: (45) 9972-0172/ 3038-6464. Utilize seu FGTS como lance. CI-134022.

**Náutica**

**BARCO DE ALUMINIO**  
6m borda alta, 4 travessas interligas entre bancos, o mais reforçado da categoria com 5 anos de garantia, novo para retirar na loja. R\$ 3.750 à vista ou financiamento em até 36 meses. F: (45)9972-1363. CI-136519.

**CONJUNTO 6M PESCADOR**  
Barco borda alta, carreta volpato e motor de popa 15 hp Yamaha. novo, para retirar na loja. R\$ 11.900 à vista ou financiamento em até 36 meses. F: (45) 9972-1363. CI-136522.

**LANCHA ALUMINIO**  
16 pés com motor de popa 50 hp, pronta pra navegar com carreta volpato, nova pra retirar na loja. R\$ 32.900 à vista ou financiamento em até 36 meses. F: (45) 9972-1363. CI-136528.

**LANCHA ALUMINIO**  
XTZ motard branca , impecável, único dono, 12/12, 1800 km. R\$ 6.600. Interessados F: (45) 9134-2922. CI-137210.

**LANCHA EM FIBRA**  
De vidro com motor de popa 25 hp Yamaha e carreta rodoviaria, em ótimo estado. R\$ 9.000 à vista. F: (45) 9972-1363. CI-136524.

**OPORTUNIDADE DE TRABALHO**  
A Cooperativa Agroindustrial Lar oferece oportunidades de trabalho para:  
**FRIGORÍFICO DE AVES - MATELÂNDIA**  
**Tecnólogos em Manutenção Industrial**  
- Experiência na Função;  
- Formação na área mecânica ou elétrica;  
Oferece:  
Salário compatível, Bônus Sólido, Seguro de Vida em grupo, Vale Cesta (alimentação), Auxílio para estudantes de Graduação, Auxílio para Especialização.  
Interessados enviar currículo para recrutamento@lar.ind.br  
É indispensável o atendimento aos requisitos acima.

**CONTRATA-SE:**

- **MOTORISTA DE ÔNIBUS URBANO (TRABALHO EM TEMPO PARCIAL);**
- **COBRADOR DE TRANSPORTE COLETIVO;**
  - **MECÂNICO DIESEL;**
  - **LAVADOR DE VEÍCULOS;**
  - **LUBRIFICADOR DE VEÍCULOS;**
  - **ZELADORAS**

**Interessados trazer currículo na garagem da Pioneira: Rua Domiciano Theobaldo Bresolin, 775 (Próximo BR 467/Terminal Leste) Bairro São Cristóvão – Cascavel / PR - Fone: (45) 3218-7000**

**LANCHA EM FIBRA**  
De vidro focker 15 pés com motor de popa 40 hp 4t yamaha com power trim, completa em ótimo estado. R\$ 22.000 à vista. F: (45) 9972-1363. CI-136525.

**MOTOR DE POPA**  
15 hp yamaha líder em vendas no brasil, 2 anos de garantia, novo pra retirar na loja. R\$ 5.990 à vista ou financiamento em até 36 meses. F: (45) 9972-1363. CI-136577.

**OPORTUNIDADE**  
Vende-se lancha de fibra, 5m, motor 70 Johnson, impecável. R\$ 15.000 à vista ou R\$ 17.000 em troca de carro. F: (45) 9981-0673. CI-137234.

**Empregos**

**CONTRATA-SE**  
Aux. de dentista, p/ trabalhar em clínica odontológica. Entregar currículo, Rua: Castro Alves, 2293, Centro. F: (45) 3038-9840. CI-137082.

**HOTEL SAUIPE**  
Contrata Recepcionista masculino, c/ disponibilidade de horários. Ótimo salário. Interessados enviar currículo Av. Brasil 3962. CI-137290.

**TRUCVEL CONTRATA**  
Eletricista Automotivo. Interessados enviar currículo para o e-mail rh@truckvel.com.br ou para mais informações entrar em contato pelo F: (45) 3218-5800. CI-137087.

**Diversos**

**DETETIVE PARTICULAR**  
Investigações: conjugal, empresarial, traição virtual, rastreamento de veículos, filmagens, fotos, gravações. Sigilo absoluto. F: (45) 9105-8010/ 9914-2282 ou detetive.ville@hotmail.com. CI-136113.

**FIM DOS INSETOS**  
Não consegue dormir? Os mosquitos estão levando o seu sono? Sua cozinha parece um zoológico, as paredes e móveis estão esfarelado, seus problemas acabaram, deixa que eu resolvo. Orçamento sem compromisso ligue e comprove. F: (45) 8403-2746 Nelson/ 9936-0910. CI-136016.

**MADAME SARA**  
Trago em teus pés quem você ama rindo ou chorando, em tempo recorde. F: (43) 3344-4566/ 9609-1587/ 9609-1587/ (45) 9909-3154. CI-135971.

**MASSAGEM**  
Relaxante, estimulante p/ cansaço e dores musculares, c/ horário marcado. F: (45) 9835-2645. CI-137254.

**MASSAGEM RELAXANTE**  
Muscular, ajuda tirar cansaço, estresse, dores musculares, estimulante. F: (45) 3326-6756. CI-136746.

**MASSAGEM RELAXANTE**  
Para cansaço e estresse, e estimulante, atendimento central. F: (45) 9819-3352. CI-137279.

**MASSAGEM RELAXANTE**  
Dores nas costas, pernas, estimulante, relaxante, p/ você c/ mais de 40 anos, das 14:00 as 22:00hs, Centro. F: (45) 3223-7455/ 9962-9242. CI-137070.

**MASSAGISTA**  
E esteticista, stress e cansaço fisico, torcicolo, nervo ciático, tratamento c/ infravermelho, drenagem linfática, modelagem, tratamento de terapia p/ os nevos, atendemos todos os dias inclusive feriados. Rua Cuiabá, 3960, Bairro Neva, Centro. F: (45)9975-6230/ 9916-2299/ 9157-4081/ 8414-1989.  
Email:marianeidelasch@gmail.com. CI-136686.

**PREVENÇÃO**  
**CONTRA O MOSQUITO DA DENGUE.** Especialista no controle de pragas urbanas, baratas, ratos, pulgas, cupins traças, pernilongos, formigas e aranha, prevenção contra o mosquito da dengue. Orçamento sem compromisso. Garantia comprovada. F: (45) 3222-9319/8403-2746 Nelson. CI-136017.

**RELAX MASSAGEM**  
Relaxamento corporal, e estimulante. F: (45) 9805-3967. CI-137281.

**ROÇAMOS LOTES**  
Evite Multas. F: (45) 9988-3377. CI-137333.

**ÚNICO NO BRASIL**  
Gamado e amarrado em você pra sempre! Sigilo absoluto. F: (43) 3152-6754/ 3322-8065/ 9911-5862/ (45) 9909-3154. CI-135972.

**VENDO FLORES**  
Artesanais, para arrecadar ajuda com remédios. F: (45) 3324-4111. CI-137060.

**PRECISA-SE**

- **DE INTERCALADORES**

**Tratar na rua Pernambuco 1600 c/ Elisabete.**  
**PRECISA-SE**  
**DE GARÇOM**  
Com experiência, para trabalhar de Terça à domingo.  
**Tratar na Rua Recife 134, das 10:00 hrs das 12:00 hrs**

**CONTRATA:**  
**EXTENSIONISTA**  
**REQUISITOS:**

- ✓ **Ensino Superior completo em Zootecnia, Técnico Avícola ou Técnico Agropecuário;**
- ✓ **Disponibilidade para residir nas áreas de atuação da Copacol;**
- ✓ **Área de atuação – Integração Avícola;**
- ✓ **Carteira de habilitação - categoria B.**

**VENDEDOR EXTERNO**  
**REQUISITOS:**

- ✓ **Ensino superior completo em Zootecnia ou Medicina Veterinária;**
- ✓ **Disponibilidade para residir e atuar na região de Umuarama;**
- ✓ **Ter carro próprio.**

"Serão destinadas oportunidades para pessoas com deficiência. Se você tem algum tipo de deficiência e se interessou por nossa proposta, saiba que nesse time você é bem-vindo".

**Interessados enviar currículos para o e-mail: patricia.graff@copacol.com.br ou pelo site: www.copacol.com.br no ícone Trabalhe Conosco, até 10/03/2014. Mais informações: (45) 3241-8307, com a Patrícia.**

**CONTRATA**  
Cooperativa Agroindustrial

**Assistente Administrativo Controle**  
**Principais Atividades**

- Executar as atividades e controle dos processos administrativos das vendas efetuadas na mesa de operações;
- Formalizar a documentação necessária das operações realizadas.

**Requisitos**

- Superior Completo ou Cursando na área Administrativa, Contábil ou relacionadas;
- Conhecimento em Informática.
- Vaga disponível para atuar em Palotina/Paraná.

**Benefícios**

- Vale alimentação;
- Assistência médica e odontológica.

**Interessados deverão encaminhar currículo com o assunto Assistente Administrativo para recrutamento@cvale.com.br até 03 de fevereiro. Mais Informações (44) 3649-8216.**

A C.Vale disponibiliza vagas para pessoas com deficiência, conforme art. 93 Lei 8.213/91 e art. 3º e 4º Dec. 3.298/99



**Utilidade Pública**

**Empresa de Desenvolvimento Urbano e Rural de Toledo - EMDUR**  
**AVISO DE LICITAÇÃO**  
**MODALIDADE: PREGÃO PRESENCIAL 015/2014**  
**SISTEMA DE REGISTRO DE PREÇOS**  
**TIPO: MENOR PREÇO POR ITEM**  
**OBJETO:** Constitui objeto desta licitação o registro de preços de óleo diesel S500 para frota de máquinas, caminhões e veículos da EMDUR, conforme especificações no edital de licitação.  
**A protocolização dos Envelopes de Proposta e Documentação poderá ser feita até 21/03/2014, até às 14h:00min, na sede da EMDUR, sita na Avenida José João Muraro nº 1.944, Jardim Porto Alegre, Toledo - PR.**  
**Abertura: 21/03/2014 às 14h:10min** na sede da EMDUR. O Edital em sua íntegra poderá ser retirado a partir do dia 06 de março de 2014, no Departamento de Compras e Licitações da EMDUR, onde poderão ser obtidas informações complementares, ou no site [www.toledo.pr.gov.br](http://www.toledo.pr.gov.br) Fone 45 3378-8000 – e-mail [licita1@emdur.com.br](mailto:licita1@emdur.com.br). Toledo, 28 de fevereiro de 2014. ASCÂNIO JOSÉ BUTZGE - DIRETOR SUPERINTENDENTE.

**Empresa de Desenvolvimento Urbano e Rural de Toledo - EMDUR**  
**AVISO DE LICITAÇÃO**  
**MODALIDADE: PREGÃO PRESENCIAL 014/2014**  
**SISTEMA DE REGISTRO DE PREÇOS**  
**TIPO: MENOR PREÇO POR ITEM**  
**OBJETO:** Constitui objeto desta licitação o registro de preços de baterias para a frota de máquinas, caminhões e veículos da EMDUR, conforme especificações no edital de licitação.  
**A protocolização dos Envelopes de Proposta e Documentação poderá ser feita até 20/03/2014, até às 14h:00min, na sede da EMDUR, sita na Avenida José João Muraro nº 1.944, Jardim Porto Alegre, Toledo - PR.**  
**Abertura: 20/03/2014 às 14h:10min** na sede da EMDUR. O Edital em sua íntegra poderá ser retirado a partir do dia 06 de março de 2014, no Departamento de Compras e Licitações da EMDUR, onde poderão ser obtidas informações complementares, ou no site [www.toledo.pr.gov.br](http://www.toledo.pr.gov.br) Fone 45 3378-8000 – e-mail [licita1@emdur.com.br](mailto:licita1@emdur.com.br). Toledo, 05 de março de 2014. ASCÂNIO JOSÉ BUTZGE - DIRETOR SUPERINTENDENTE.

**PRECISA-SE DE DOAÇÕES**  
De roupas e berço para criança recém-nascida. Doações devem ser encaminhadas para Rua Pernambuco 1600, Jornal O Paraná, aos cuidados de Sueli.

**Filé&cia RESTAURANTE**  
Filé mignon e picanha fatiados  
Uma opção rápida e suculenta  
*Comida de qualidade com preço justo!!*  
Rua Recife, 134 - F: (45) 3224-7220

**SÚMULA LICENÇA OPERAÇÃO DE REGULARIZAÇÃO AGROSALTO IMPORTAÇÃO E EXPORTAÇÃO LTDA,**  
torna público que requereu ao IAP, a Licença Operação de Regularização-LOR, para atividade de Recepção, Beneficiamento e Armazenagem de Grãos, localizada na Rua Sete de Setembro, 1100, Distrito de Rio do Salto, Município de Cascavel-PR.

**Prefeitura Municipal de Ramilândia**  
Av. Voluntários da Pátria, nº 1.600 - Centro  
CNPJ 95.725.024/0001-14 CEP 85.888-000  
Fone (45) 3258 8000  
*Ramilândia - PR*

**AVISO DE LICITAÇÃO**  
Modalidade: Pregão Presencial Nº 02/2014  
Processo Licitatório Nº. 04/2014  
Tipo: Menor Preço Unitário do Item.  
**Objeto:** CONTRATAÇÃO DE EMPRESA OU INSTITUIÇÃO PARA PRESTAÇÃO DE SERVIÇOS TÉCNICOS ESPECIALIZADOS DE LEVANTAMENTO DE DADOS, COMPROVAÇÃO, PROCESSAMENTO, APURAÇÃO, ENCAMINHAMENTO E ACOMPANHAMENTO DOS PROCESSOS DE REVISÃO DOS PASSIVOS PREVIDENCIÁRIOS ASSUMIDOS PELO MUNICÍPIO DE RAMILÂNDIA – PR, JUNTO A RFB E A IDENTIFICAÇÃO, PROCESSAMENTO, APURAÇÃO E COMPENSAÇÃO DE CRÉDITOS ORÇUNOS DE RECOLHIMENTOS INDEVIDOS EFETUADOS AO INSS, DECORRENTES DA FOLHA DE PAGAMENTO DOS SERVIDORES VINCULADOS AO RGPS E, DESONERAÇÃO DA FOLHA DE PAGAMENTO DE PESSOAL, COMO TAMBÉM IDENTIFICAR E QUANTIFICAR EVENTUAIS CRÉDITOS TRIBUTÁRIOS EXTEMPORÂNEOS PASSÍVEIS DE APROVEITAMENTO, NOS TERMOS DA LEGISLAÇÃO APLICÁVEL, COM INDICAÇÃO E APLICAÇÃO DAS FORMAS DE APROVEITAMENTO DOS REFERIDOS CRÉDITOS  
**Abertura:** A sessão de processamento do Pregão será realizada no auditório do paço municipal situado a Av. Voluntários da Pátria, 1600, no dia, 25/02/2014 às 09h00min, no Município de Ramilândia.  
**Edital:** O caderno de Instruções para Licitação será entregue aos interessados pelo Departamento de Compras e Licitações do Município de Ramilândia no horário de expediente.  
RAMILÂNDIA, 10/02/2014

**C11128260-14**

**MUNICÍPIO DE PALOTINA**  
Rua Aldir Pedron, 898 – Centro, Palotina – Estado do Paraná  
CEP: 85950-000 – CNPJ: 76.208.487/0001-64

**TERMO ADITIVO Nº 11 DE PRAZO AO CONTRATO Nº. 0012011**  
Pelo presente Termo Aditivo que fazem entre si, de um lado como **CONTRATANTE** o Município de Palotina, pessoa jurídica de direito público interno, inscrito no CNPJ sob o nº 76.208.487/0001-64, com endereço a Rua Aldir Pedron, 898, Palotina, Paraná, representada por seu Prefeito Municipal, **SR. JUCENIR LEANDRO STENTZLER**, brasileiro, portador da cédula de identidade RG nº 5.859.107-8-SSP-PR, cadastrado no CPF nº 778.829.031-91, residente e domiciliado à Avenida Presidente Kennedy, nº 1355, nesta cidade de Palotina, Estado do Paraná, CEP: 85.950-000, e de outro lado a **EMPRESA DE TRANSPORTES PCTUR LTDA**, pessoa jurídica de direito privado, inscrita no CNPJ sob o nº 03.420.356/0001-72, com sede à Rua Monteiro Lobato, 1803, Jardim Iguaçu, na cidade de Palotina, estado do Paraná, CEP: 85950-000, representado pelo Sr. **RODRIGO GUILHERME GURZINSKI**, portador da cédula de identidade nº 6.243.601-8-SSP/PR, inscrito no CPF nº 029.932-360-04, residente e domiciliado à Rua Monteiro Lobato, 1803, Jardim Iguaçu, na cidade de Palotina, estado do Paraná, CEP: 85950-000, a seguir denominada **CONTRATADA**, vem aditar o contrato, nos termos da Lei nº 8.666/93 de 21 de Junho de 1993 e legislação pertinente, o fôzeiro pelas cláusulas e condições seguintes, conforme **CONCURRENÇA PÚBLICA 02/2014**, cujo o objeto deste termo contratual é Contratação de empresa para prestação do transporte escolar do município de Palotina, para as diversas localidades do município de Palotina, a serem empilhadas nas seguintes dotações orçamentárias:  
02.006.12.361.0006.2.042 – TRANSPORTE ESCOLAR ENSINO FUNDAMENTAL  
FONTES: 000.01.27.00.00, 10.40.01.00.00, 107.99.01.00.00, 106.85.01.01.01 E 101.109.01.00.08  
02.006.12.361.0006.2.044 – ENSINO FUNDAMENTAL – FUNDER 40%  
FONTE: 102.02.00.00.00  
02.006.12.361.0006.2.046 – TRANSPORTE ESCOLAR – EDUCAÇÃO INFANTIL – 25 DOS IMPOSTOS  
FONTE: 104.01.00.00.00  
3.3.90.33.03.00 – DESPESAS COM TRANSPORTE ESCOLAR  
Cláusula Primeira (TERMO ADITIVO Nº 11): Fica prorrogado o prazo do Contrato de Prestação de Serviços nº 001/2011, pactuado na Cláusula Setta, por mais 02 (dois) meses, com base no art. 57, inciso II da Lei 8.666/93, iniciando-se em 06 de Março de 2014 e encerrando-se em 05 de Maio de 2014, devido à necessidade de dar continuidade aos serviços, conforme parecer jurídico em anexo ao processo.  
Cláusula Segunda: As demais cláusulas permanecem inalteradas.  
Palotina, 28 de Fevereiro de 2014.

**C11128258-14**

**PREFEITURA MUNICIPAL DE RAMILÂNDIA**  
**AVISO DE LICITAÇÃO**  
Modalidade: Pregão Presencial Nº 07/2014.  
Processo Licitatório Nº. 13/2014  
Tipo: Menor Preço Unitário do Item.  
**Objeto:** CONTRATAÇÃO DE EMPRESA PARA EXECUÇÃO DE LEVANTAMENTO GEOMÉTRICO/LICENCIAMENTO AMBIENTAL PARA IMPLANTAÇÃO DE CONJUNTO HABITACIONAL DISTRITO INDUSTRIAL, NO MUNICÍPIO DE RAMILÂNDIA.  
**Abertura:** A sessão de processamento do Pregão será realizada no auditório do paço municipal situado a Av. Voluntários da Pátria, 1600, no dia, 19/03/2014 às 09h30min, no Município de Ramilândia.  
**Edital:** O caderno de Instruções para Licitação será entregue aos interessados pelo Departamento de Compras e Licitações do Município de Ramilândia no horário de expediente.  
RAMILÂNDIA, 05/03/2014

**C11128259-14**

**CÂMARA MUNICIPAL DE CÊU AZUL**  
Estado do Paraná  
Av. Nilo Umberto Deitos nº 1457 – Centro – CEP 85840-000  
Fone: (045) 3266-1272 // Fax: (045) 3266-1272 // CNPJ: 00.371.279/0001-10

**EXTRATO DE ADITIVO DE CONTRATO**  
ADITIVO DE CONTRATO N.º 001 AO CONTRATO N.º 002/2013  
CONTRATANTE: CÂMARA MUNICIPAL DE CÊU AZUL - PARANÁ  
CONTRATADO: FOCO ASSESSORIA E PLANEJAMENTO EM GESTÃO PÚBLICA LTDA – EPP  
**OBJETO:** ADITAR O PRAZO DE PRESTAÇÃO DE SERVIÇOS, BEM COMO O PRAZO DE VIGÊNCIA DO CONTRATO POR MAIS 12 (DOZE) MESES, COMPREENDENDO O PERÍODO DE 27 DE FEVEREIRO DE 2014 A 28 DE FEVEREIRO DE 2015.  
**PAGAMENTO:** SERÁ EFETUADO MENSALMENTE.  
**DATA:** 27 DE FEVEREIRO DE 2014.  
**ASSINATURA:** TELMO DA SILVA CARDOSO  
SIDNEI BASSO  
**C11128263-14**

**ESTADO DO PARANÁ**  
**PREFEITURA MUNICIPAL DE SÃO MIGUEL DO IGUAÇU**

**PREFEITURA MUNICIPAL DE SÃO MIGUEL DO IGUAÇU – PR.**  
**EDITAL DE HABILITAÇÃO E CLASSIFICAÇÃO**  
**REF: CHAMAMENTO PÚBLICO - INEXIGIBILIDADE Nº 009/2014-PMSMI**  
A Comissão de Licitação comunica aos proponentes e interessados no edital de INEXIGIBILIDADE nº. 009/2014 - PMSMI, que após a análise da documentação, decidiu emitir o seguinte resultado de habilitação e classificação:  

Proponente	CNPJ	Apresentação da Documentação
EXPRESSO PRINCESA DOS CAMPOS S/A	80.227.796/0001-59	Apta – cumpriu com o edital
AUTO VIAÇÃO CATARINENSE LTDA	82.647.884/0001-35	Apta – cumpriu com o edital

**Objeto:** Credenciamento para contratação de empresa especializada na prestação de serviços de reserva, emissão, marcação, remarcação, endosso e fornecimento de passagens terrestres nacionais em linhas regulares, destinadas aos servidores quando em viagens a serviço ou de interesse da Prefeitura Municipal de São Miguel do Iguaçu.  
Comunica, outrossim, que dentro do prazo de 5 (cinco) dias úteis contados do primeiro dia útil após a publicação deste edital no Diário Eletrônico e no Diário Oficial do Município, a comissão de licitação dará vistas ao respectivo processo licitatório, a qualquer das proponentes que se sinta prejudicada, na fase de propostas para interposição de recurso. São Miguel do Iguaçu-PR, 05 de março de 2014. Anderson Luis Fernandes. Presidente Comissão Licitações.  
**C11128265-14**

**MUNICÍPIO DE VERA CRUZ DO OESTE**  
CNPJ: 78.101.821/0001-01 ESTADO DO PARANÁ

**EXTRATO DE PUBLICAÇÃO EDIÇÃO Nº 511/2014**  
**ERRATA** Na decisão de julgamento de licitações datada de 28 de fevereiro de 2014, publicada no Diário Eletrônico em 28 de fevereiro de 2014 e Jornal O Paraná em 01 de março de 2014 e no Termo de Homologação e Adjudicação datado de 28 de fevereiro de 2014, publicado no Diário Eletrônico em 28 de fevereiro de 2014 e no Jornal O Paraná em 01 de março de 2014.  
Onde se lê: Construtora R&R Engenharia e Construções Ltda. ME, CNPJ 17.780.465/0001-05  
Lide-se: R&R Engenharia e Construções Ltda. ME, CNPJ 17.780.465/0001-05  
**CONCURSO PÚBLICO 01/2010 EDITAL DE CONVOCAÇÃO Nº 06/2014** O Prefeito do Município de Vera Cruz do Oeste, no uso de suas atribuições legais e, Considerando a aprovação e a classificação obtida no Concurso Público realizado em 16 de janeiro de 2011, com o resultado final homologado pelo Edital CP – 01/Nº 06/2011, publicado em 08/02/2011, RESOLVE convocar os candidatos aprovados e classificados conforme o número de vagas previsto para o respectivo cargo de acordo com o Edital de Concurso Público Nº 01/2010:  

Ordem Classif.	NOME	CARGO
20º	MARIA IRIS DOS SANTOS	AUX. SERVIÇOS GERAIS

Os Convencados deverão comparecer ao setor de Recursos Humanos da Prefeitura Municipal de Vera Cruz do Oeste durante o período de 06/03/2014 a 12/03/2014 em horário de expediente para os encaminhamentos necessários munido dos documentos conforme anexo. Vera Cruz do Oeste, 05 de março de 2014.

**CONCURSO PÚBLICO 01/2012 EDITAL DE CONVOCAÇÃO Nº 05/2014** O Prefeito do Município de Vera Cruz do Oeste, no uso de suas atribuições legais e, Considerando a aprovação e a classificação obtida no Concurso Público realizado em 17 de junho de 2012, com o resultado final homologado pelo Edital CP – 01/Nº 05/2012, publicado em 28/06/2012, RESOLVE convocar o candidato aprovado e classificado conforme o número de vagas previsto para o respectivo cargo de acordo com o Edital de Concurso Público Nº 01/2012:  

Ordem Classif.	NOME	CARGO
27º	JOSEMAR CARDOSO	MOTORISTA

Os Convencados deverão comparecer ao setor de Recursos Humanos da Prefeitura Municipal de Vera Cruz do Oeste durante o período de 06/03/2014 a 12/03/2014 em horário de expediente para os encaminhamentos necessários munido dos documentos conforme anexo. Vera Cruz do Oeste, 05 de março de 2014.

DOCUMENTOS NA ÍNTEGRA, NO DIÁRIO OFICIAL.  
SITE: <http://www.veracruzdoeste.pr.gov.br>

**C11128279-14**

**Município de Campo Bonito**  
Responsabilidade de Todos

**PREGÃO 06/2014**  
**PROCESSO 08/2014**  
**EXTRATO DE CONTRATO 15/2014**  
**OBJETO:** Contratação de empresa do ramo para Prestação de Serviços de Engenharia, conforme especificações no Anexo I do Presente Edital.  
**PARTE:** Município de Campo Bonito e a Empresa BC CONSTRUTORA LTDA EPP, CNPJ 11.478.001/0001-62.  
**VALOR:** 1.800,00 (Um mil e oitocentos reais) mensais  
**VIGÊNCIA:** 10 Meses  
**ASSINATURA:** 05/03/2014  
**ASSINATURAS:** Gilmar Luiz Bernardi e Douglas Maycon Colpo.  
**FORO:** Comarca de Guaraniá – PR  
Campo Bonito, 05 de Março de 2014.

**C11128280-14**

**MUNICÍPIO DE CAPITÃO LEÔNIDAS MARQUES - PR**  
**PORTARIA Nº. 0682/2014 de 05.03.2014.**  
O Prefeito Municipal de Capitão Leônidas Marques, Estado do Paraná, no uso de suas atribuições legais, RESOLVE Homologar o resultado da licitação realizada na modalidade Pregão Presencial nº. 01/2013, que teve como objeto a aquisição de materiais de proteção e segurança, para dar atendimento às necessidades operacionais das atividades executadas por funcionários públicos, conforme solicitação das Secretarias Municipais de Obras e Serviços Urbanos, Agricultura e Meio Ambiente e Educação. Após verificada a compatibilidade de acordo com o edital e legislações pertinentes, ficam classificadas as empresas: **D.J. ROMAN COMÉRCIO DE FERRAGENS LTDA**, com os itens n.º 1, 4, 6, 7, 10, 11, 13, 15, 16 e 18 no valor de R\$ 19.521,00 para e **ROCCO BARROCO COMÉRCIO DE MATERIAIS ELÉTRICOS**, com os itens n.º 2, 3, 5, 8, 9, 12, 17, 19 a 22 no valor de R\$ 11.921,50. Sendo estes os itens adjudicados para cada participante, o valor total do certame, resultou em R\$ 31.442,50 (trinta e um mil quatrocentos e quarenta e dois reais e cinquenta centavos), conforme Ata da Sessão Pública.  
**EXTRATO DE CONTRATOS Nº. 042/2014 e 043/2014.**  
**REF: PREGÃO PRESENCIAL Nº. 01/2014.**  
**CONTRATANTE:** MUNICÍPIO DE CAPITÃO LEÔNIDAS MARQUES – PR.  
**CONTRATADAS:** ROCCO BARROCO COMÉRCIO DE MATERIAIS ELÉTRICOS LTDA ME e DJ ROMAN COMÉRCIO DE FERRAGENS LTDA.  
**OBJETO:** Aquisição de materiais de proteção e segurança, para dar atendimento às necessidades operacionais das atividades executadas por funcionários públicos, conforme solicitação das Secretarias Municipais de Obras e Serviços Urbanos, Agricultura e Meio Ambiente e Educação.  
**VALOR:** 31.442,50 (trinta e um mil quatrocentos e quarenta e dois reais e cinquenta centavos), para aquisição total do objeto, distribuídos de acordo com os itens pertencentes a cada empresa vencedora.  
**VIGÊNCIA:** 10 (dez) meses, iniciando-se na data de sua assinatura deste contrato.  
**DOTAÇÃO:** Os recursos para custear serão provenientes da seguinte classificação orçamentária:  

Un. Orc.	Fun	Sub Fun	Programa	Proj./Ativ.	Conta Despesa	Elemento Despesa	Natureza
06.001	15	452	0013	2047	01060	3.3.90.30.28.00.00	3.3.90.30.28.00.00
07.001	20	606	0015	2067	02460	3.3.90.30.28.00.00	3.3.90.30.28.00.00
08.001	12	361	0023	2092	03190	3.3.90.30.28.00.00	3.3.90.30.28.00.00

Gabinete do Prefeito Municipal de Capitão Leônidas Marques, Estado do Paraná, em 05 de março de 2014.  
Var. Barco  
Prefeito Municipal

**CI-1128271-E14**

**Prefeitura Municipal de Anahy**  
CNPJ 85.594.800/0001-94  
ESTADO DO PARANÁ

**PORTARIA Nº 2.509/2014.**  
**SÚMULA:** Ceder sem ônus Servidor Efetivo para prestar serviços no escritório local do EMATER.  
O PREFEITO MUNICIPAL DE ANAHY, ESTADO DO PARANÁ, no uso das atribuições legais,  
RESOLVE:  
Art. 1º - CEDER SEM ÔNUS a servidora **Dalva Miranda de Souza**, RG nº 6.173.098-2, CPF nº 897.204.829-15, ocupante do cargo de Auxiliar Administrativo, para prestar serviços junto ao Escritório local do EMATER, a partir de 19 de fevereiro de 2014.  
Art. 2º - Esta portaria entre em vigor na data de sua publicação.  
Gabinete do Prefeito Municipal de Anahy, Estado do Paraná, aos 21 dias do mês de fevereiro de 2014.  
JOAQUIM ANTONIO LAZZARETTI  
PREFEITO MUNICIPAL  
**C11128273-14**

**Prefeitura Municipal de Anahy**  
CNPJ 85.594.800/0001-94  
ESTADO DO PARANÁ

**PORTARIA Nº 2.508/2014.**  
**SÚMULA:** Ceder sem ônus Servidor Efetivo para prestar serviços no escritório local do EMATER.  
O PREFEITO MUNICIPAL DE ANAHY, ESTADO DO PARANÁ, no uso das atribuições legais,  
RESOLVE:  
Art. 1º - CEDER SEM ÔNUS o servidor **Adriano Silva Miglorini**, RG nº 7.945.981-0, CPF nº 033.412.379-84, ocupante do cargo de Técnico Agrícola, para prestar serviços junto ao Escritório local do EMATER, a partir de 19 de fevereiro de 2014.  
Art. 2º - Esta portaria entre em vigor na data de sua publicação.  
Gabinete do Prefeito Municipal de Anahy, Estado do Paraná, aos 21 dias do mês de fevereiro de 2014.  
JOAQUIM ANTONIO LAZZARETTI  
PREFEITO MUNICIPAL  
**C11128274-14**

**Prefeitura Municipal de Tupassí**  
ESTADO DO PARANÁ  
Praça Santos Dumont, s/nº - Fone: (044) 3544 8000 - Fax: 3544 8014 CEP 85945-000

**EXTRATO DE PORTARIAS**  
**PORTARIA Nº 137/2014**  
Concede férias ao servidor **Paulo Batista de Melo**, ocupante do cargo efetivo de Motorista II, lotado na Divisão de Saúde, de 05 de março de 2014 a 03 de abril de 2014, referente ao período aquisitivo de 01 de setembro de 2008 a 31 de agosto de 2009.  
**CI-1128270-E14**

**Prefeitura Municipal de Anahy**  
CNPJ 85.594.800/0001-94  
ESTADO DO PARANÁ

**CONTRATO ADM. Nº. 13/2014 PREGÃO PRESENCIAL 01/2014 DE 04.02.2014**  
O MUNICÍPIO DE ANAHY – PARANÁ, pessoa jurídica de direito público interno, com sede administrativa na Rua Rio da Anahy, 591, centro, inscrito no CNPJ sob nº 85.594.800/0001-94, neste ato representado pelo Prefeito Municipal Sr. JOAQUIM ANTONIO LAZZARETTI, brasileiro, casado, residente e domiciliado na cidade de Anahy, sito Avenida Brasil, 712, inscrito no CPF sob nº 85.594.106.189-04 e RG nº 3123.123-2 SSP/PR, doravante denominado **CONTRATANTE**, e de outro lado a empresa **ZENAUO SARTORI BEBIDAS ME** CNPJ nº 81.233.045/0001-09, Av. Brasil – Centro – Anahy – PR, Representado neste ato pelo Sr. Zenauo Sartori, CPF: 684.274.705-93, RG: Nº 9.594.034-6, SSP/PR, doravante denominada **CONTRATADA DO OBJETO:** Aquisição de gêneros alimentícios e materiais de limpeza para os departamentos da PMA, Saúde, Agricultura, Indústria, Comércio, Turismo, Cultura, Administração, Ação Social, Obras e Urbanismo, Indústria e Comércio, Gabinete, conforme discriminação dos itens constantes no anexo do edital original, não tendo a contratada a obrigação de consumo "in totum", os produtos deverão ser entregues em no máximo 05 dias após a solicitação, e local determinado pela contratante. Podendo ser adiado prazo e valor do contrato original, com concordância das partes, nos termos da Lei 8.666/93, art. 65, II, "f" parágrafo 1º e Art. 57 da mesma Lei. **PRAZO DE EXECUÇÃO E VIGÊNCIA CONTRATUAL:** até 01.08.2014, a contar da data de assinatura do contrato. **VALOR:** R\$ 28.452,00 (vinte e oito mil quatrocentos e sessenta e dois reais e dois centavos). Referência aos itens 27, 28, 29, 30, 31, 32, 33, 34, 35, 36, 37, 38, 39, 40, 41, 42, 43, 44, 45, 46, 47, 48, 49, 50, 51, 52, 53, 54, 55, 56, 57, 58, 59, 60, 61, 62, 63, 64, 65, 66, 67, 68, 69, 70, 71, 72, 73, 74, 75, 76, 77, 78, 79, 80, 81, 82, 83, 84, 85, 86, 87, 88, 89, 90, 91, 92, 93, 94, 95, 96, 97, 98, 99, 100. **PAGAMENTO:** será em até 30 (trinta) dias após a entrega dos produtos solicitados e emissão de documento fiscal. **DA DOTAÇÃO ORÇAMENTÁRIA:** Vide contrato original. Anahy PR, 28.02.2014.  
JOAQUIM ANTONIO LAZZARETTI  
PREFEITO  
**C11128275-14**

**Prefeitura Municipal de Anahy**  
CNPJ 85.594.800/0001-94  
ESTADO DO PARANÁ

**CONTRATO ADM. Nº. 12/2014 PREGÃO PRESENCIAL 01/2014 DE 04.02.2014**  
O MUNICÍPIO DE ANAHY – PARANÁ, pessoa jurídica de direito público interno, com sede administrativa na Rua Rio da Anahy, 591, centro, inscrito no CNPJ sob nº 85.594.800/0001-94, neste ato representado pelo Prefeito Municipal Sr. JOAQUIM ANTONIO LAZZARETTI, brasileiro, casado, residente e domiciliado na cidade de Anahy, sito Avenida Brasil, 712, inscrito no CPF sob nº 85.594.106.189-04 e RG nº 3123.123-2 SSP/PR, doravante denominado **CONTRATANTE**, e de outro lado a empresa **LUIZ CARLOS REINERI & CIA LTDA - CNPJ nº 79.474.482/0001-71 - Rua Rio Verde - Centro - ANAHY-PR, Representado neste ato pelo Sr. Luiz Carlos Reineri - CPF: 030.025.066-40 - RG: Nº 15.845.67 SSP/PR, doravante denominada **CONTRATADA DO OBJETO:** aquisição de gêneros alimentícios e materiais de limpeza para os departamentos da PMA, Saúde, Agricultura, Indústria, Comércio, Turismo, Cultura, Administração, Ação Social, Obras e Urbanismo, Indústria e Comércio, Gabinete, conforme discriminação dos itens constantes no anexo do edital original, não tendo a contratada a obrigação de consumo "in totum", os produtos deverão ser entregues em no máximo 05 dias após a solicitação, e local determinado pela contratante. Podendo ser adiado prazo e valor do contrato original, com concordância das partes, nos termos da Lei 8.666/93, art. 65, II, "f" parágrafo 1º e Art. 57 da mesma Lei. **PRAZO DE EXECUÇÃO E VIGÊNCIA CONTRATUAL:** até 01.08.2014, a contar da data de assinatura do contrato. **VALOR:** R\$ 38.881,74 (trinta e oito mil quatrocentos e oitenta e oito reais e setenta e quatro centavos). Referência aos itens 1, 2, 3, 4, 5, 6, 7, 8, 9, 10, 11, 12, 13, 14, 15, 16, 17, 18, 19, 20, 21, 22, 23, 24, 25, 26, 27, 28, 29, 30, 31, 32, 33, 34, 35, 36, 37, 38, 39, 40, 41, 42, 43, 44, 45, 46, 47, 48, 49, 50, 51, 52, 53, 54, 55, 56, 57, 58, 59, 60, 61, 62, 63, 64, 65, 66, 67, 68, 69, 70, 71, 72, 73, 74, 75, 76, 77, 78, 79, 80, 81, 82, 83, 84, 85, 86, 87, 88, 89, 90, 91, 92, 93, 94, 95, 96, 97, 98, 99, 100. **PAGAMENTO:** será em até 30 (trinta) dias após a entrega dos produtos solicitados e emissão de documento fiscal. **DA DOTAÇÃO ORÇAMENTÁRIA:** Vide contrato original. Anahy PR, 28.02.2014.  
JOAQUIM ANTONIO LAZZARETTI  
PREFEITO  
**C11128276-14****

**Prefeitura Municipal de Anahy**  
CNPJ 85.594.800/0001-94  
ESTADO DO PARANÁ

**EXTRATO DE CONTRATO ADM. Nº. 11/2014 VINCULADO AO CONVITE Nº. 03/2014 DE 13.02.2014**  
**PARTE:** O MUNICÍPIO DE ANAHY, ESTADO DO PARANÁ, com endereço à Rua Rio da Anahy, nº 591, centro, inscrito no CNPJ sob nº 85.594.800/0001-94, aqui denominado apenas **CONTRATANTE**, neste ato legalmente representado pelo Sr. PREFEITO MUNICIPAL, e de outro lado a Empresa **MARIO FORTE & CIA LTDA, CNPJ nº 02.742.814/0001-04, inscrita no CNPJ sob nº 02.742.814/0001-04, com sede em Curitiba, PR, pelo Sr. Michel Forte CPF: 030.445.799-19 - RG: Nº 8.262.894-0 SSP/PR - OBJETO** Aquisição de Peças e Serviços de mão de obra para veículos da Flota Federal, para manutenção no pavilhão da PMA. Processando-se assim licitação nos termos da Lei Federal nº 8.666/93 e suas posteriores alterações. LC 123/2006 e DF 3.555/00. Prazo de Vigência Contratual: 05 (cinco) meses a contar da data de sua assinatura. O presente contrato poderá ser prorrogado por igual período, qualquer que seja o valor de sua execução, desde que haja autorização expressa do Poder Judiciário. **VALOR TOTAL DE TODOS OS LOTES:** 01.02.03 e 04, base o valor de R\$ 30.400,00 (trinta e quatro mil reais) e sessenta e dois reais e dois centavos). **DOTAÇÃO:** Vide Contrato original. **PAGAMENTO:** Caberá a CONTRATANTE efetuar o pagamento pelo fornecimento do objeto do presente Contrato, em até 30 (trinta) dias após a assinatura do contrato, entrega do objeto licitado e emissão da Nota fiscal. Anahy PR, 28.02.2014.  
JOAQUIM ANTONIO LAZZARETTI  
PREFEITO  
**C11128277-14**

**MUNICÍPIO DE PALOTINA**  
Rua Aldir Pedron, 898 – Centro, Palotina – Estado do Paraná  
CNPJ: 76.208.487/0001-64 – CEP: 85950-000

**AVISO DE LICITAÇÃO**  
**PREGÃO PRESENCIAL Nº. 022/2014**  
**MODALIDADE: PREGÃO PRESENCIAL – REGISTRO DE PREÇOS**  
**TIPO: MENOR PREÇO POR ITEM**  
**OBJETO:** CONTRATAÇÃO DE EMPRESA PARA FORNECIMENTO DE PEÇAS DE MANUTENÇÃO DOS EQUIPAMENTOS ODONTOLÓGICOS, DAS EQUIPES DE SAÚDE BUCAL (ESB), PARA ATENDER AS NECESSIDADES FUTURAS DA SECRETARIA MUNICIPAL DE SAÚDE DESTE MUNICÍPIO. Condições específicas constam no Anexo I do Edital.  
**Edital completo estará à disposição dos interessados para retirada, na Prefeitura Municipal de Palotina, das 08h30min às 11h30min e das 13h30min às 16h30min, de segunda a sexta-feira, pelo site: [www.palotina.pr.gov.br](http://www.palotina.pr.gov.br) ou solicitação via e-mail: [compras@palotina.pr.gov.br](mailto:compras@palotina.pr.gov.br) e [fiscalizacao@palotina.pr.gov.br](mailto:fiscalizacao@palotina.pr.gov.br).**  
**Abertura:** 21/03/2014  
**Horário:** 09h00 horas  
**O prazo para protocolo das propostas encerra-se no dia 21 de Março de 2014, no protocolo da Prefeitura Municipal de Palotina.**  
**Informações:** Fone (44) 3649-7821. Departamento de Edificações e Compras  
Palotina, 05 de março de 2014.  
JUCENIR LEANDRO STENTZLER  
PREFEITO MUNICIPAL  
**C11128293-14**

**MUNICÍPIO DE PALOTINA**  
Rua Aldir Pedron, 898 – Centro, Palotina – Estado do Paraná  
CNPJ: 76.208.487/0001-64 – CEP: 85950-000

**AVISO DE LICITAÇÃO**  
**PREGÃO PRESENCIAL Nº. 021/2014**  
**MODALIDADE: PREGÃO PRESENCIAL**  
**TIPO: MENOR PREÇO POR ITEM**  
**OBJETO:** CONTRATAÇÃO DE EMPRESA PARA FORNECIMENTO DE EQUIPAMENTOS E MATERIAL PERMANENTE PARA USO NO S.A.D. – SERVIÇO DE ATENÇÃO DENTÁRIA NASF, CAPS, ACADÊMIAS DE SAÚDE E AGENTES DE ENFERMAGEM, PARA A SECRETARIA MUNICIPAL SAÚDE, NESTE MUNICÍPIO. Condições específicas constam no Anexo I do Edital.  
**Edital completo estará à disposição dos interessados para retirada, na Prefeitura Municipal de Palotina, das 08h30min às 11h30min e das 13h30min às 16h30min, de segunda a sexta-feira, pelo site: [www.palotina.pr.gov.br](http://www.palotina.pr.gov.br) ou solicitação via e-mail: [compras@palotina.pr.gov.br](mailto:compras@palotina.pr.gov.br) e [fiscalizacao@palotina.pr.gov.br](mailto:fiscalizacao@palotina.pr.gov.br).**  
**Abertura:** 20/03/2014  
**Horário:** 09h00 horas  
**O prazo para protocolo das propostas encerra-se no dia 20 de Março de 2014, no protocolo da Prefeitura Municipal de Palotina.**  
**Informações:** Fone (44) 3649-7821. Departamento de Edificações e Compras  
Palotina, 05 de março de 2014.  
JUCENIR LEANDRO STENTZLER  
PREFEITO MUNICIPAL  
**C11128294-14**



REPÚBLICA FEDERATIVA DO BRASIL  
Comarca de Cascavel - Estado do Paraná



1º Ofício de Protesto de Títulos

Rua Souza Neves, 3983 - Sala 1104 - Fone: 3225-1881 - Centro Comercial Lince

## EDITAL DE INTIMAÇÃO

Encontra-se neste Ofício para protesto os títulos abaixo discriminado de responsabilidade dos devedores a seguir relacionados.

O valor do título esta expresso em FAIXA conforme Lei 13.611/02, item I Tab. XV.

ACIR MAGALHAES DOS SANTOS C.P.F. 042.222.949-00 RUA BOCAINA 2308 Cascavel PR DP DE FATURA P/ INDICACAO - FISICA Pagar ate: 06/03/2014 Apontamento: 6891 Data do apontamento: 27/02/2014 Numero: CAU-8235 Vcto: 10/02/2014 Valor faixa: A Favorecido: I.D.PACHECO & CIA LTDA Portador : BANSICREDI Motivo : POR FALTA DE DEVOLUCAO E PAGAMENTO

CAMILA JAINA KAISER C.P.F. 069.057.529-75 RUA KAMACAS, 274 STA CRUZ Cascavel PR DP DE FATURA P/ INDICACAO - FISICA Pagar ate: 06/03/2014 Apontamento: 6832 Data do apontamento: 27/02/2014 Numero: 20213008 Vcto: 20/02/2014 Valor faixa: A Favorecido: MASCOR IMOVEIS LTDA. Portador : BANCO DO BRASIL S/A Motivo : POR FALTA DE DEVOLUCAO E PAGAMENTO

CARLOS SERGIO MOREIRA C.P.F. 285.790.389-87 AV.DAS POMBAS 8116 Cascavel PR CONTRATO Pagar ate: 06/03/2014 Apontamento: 6861 Data do apontamento: 27/02/2014 Numero: 20017553793 Vcto: 21/09/2013 Valor faixa: C Favorecido: AYMORE CFI Portador : AYMORE CFI Motivo : POR FALTA DE PAGAMENTO

CRISTIANO MAINGUE C.P.F. 005.738.759-10 RUA CUIABA 192,APTO 104 Cascavel PR DP DE FATURA P/ INDICACAO - FISICA Pagar ate: 06/03/2014 Apontamento: 6822 Data do apontamento: 27/02/2014 Numero: AUA4040/7 Vcto: 10/02/2014 Valor faixa: A Favorecido: COOPERATIVA CRED LIVRE ADMIS CASCAVEL REGIAO Portador : BANCO DO BRASIL S/A Motivo : POR FALTA DE DEVOLUCAO E PAGAMENTO

EDILMA CASSIANO OLIVEIRA C.P.F. 955.809.219-34 RUA ESMERALDA,533, Cascavel PR DP DE FATURA P/ INDICACAO - FISICA Pagar ate: 06/03/2014 Apontamento: 6802 Data do apontamento: 27/02/2014 Numero: 3331/2 Vcto: 15/02/2014 Valor faixa: A Favorecido: COOPERATIVA CRED LIVRE ADMIS CASCAVEL REGIAO Portador : BANCO DO BRASIL S/A Motivo : POR FALTA DE DEVOLUCAO E PAGAMENTO

ELIANE DOS SANTOS HULSE C.P.F. 009.150.299-36 R.PANAMA 1005 Cascavel PR CONTRATO Pagar ate: 06/03/2014 Apontamento: 6863 Data do apontamento: 27/02/2014 Numero: 20014862940 Vcto: 08/12/2013 Valor faixa: A Favorecido: AYMORE CFI Portador : AYMORE CFI Motivo : POR FALTA DE PAGAMENTO

GEAN CARLOS GUILHERME OLIVEIRA PIRES C.P.F. 096.128.969-41 RUA DOS PARDAIS, 165 Cascavel PR DP DE FATURA P/ INDICACAO - FISICA Pagar ate: 06/03/2014 Apontamento: 6807 Data do apontamento: 27/02/2014 Numero: 2404-2 Vcto: 15/02/2014 Valor faixa: A Favorecido: R. FERREIRA SCHEFFER & DAL MOLIN LTDA-ME Portador : BANCO DO BRASIL S/A Motivo : POR FALTA DE DEVOLUCAO E PAGAMENTO

JUDITE PEREIRA DOS SANTOS C.P.F. 056.991.969-00 RUA CAMPO GRANDE, 195 Cascavel PR DP DE FATURA P/ INDICACAO - FISICA Pagar ate: 06/03/2014 Apontamento: 6812 Data do apontamento: 27/02/2014 Numero: 4437011 Vcto: 20/02/2014 Valor faixa: A Favorecido: MASCOR IMOVEIS LTDA. Portador : BANCO DO BRASIL S/A Motivo : POR FALTA DE DEVOLUCAO E PAGAMENTO

KLEVERSON SILVEIRA C.P.F. 047.421.009-05 R.SILVESTRE

BONATO 458 Cascavel PR CONTRATO Pagar ate: 06/03/2014 Apontamento: 6864 Data do apontamento: 27/02/2014 Numero: 20016889896 Vcto: 14/07/2013 Valor faixa: D Favorecido: AYMORE CFI Portador : AYMORE CFI Motivo : POR FALTA DE PAGAMENTO

LEANDRO GUILHERME VICENTE C.P.F. 042.650.609-00 R VICENTE MACHADO,3465 CANADA Cascavel PR DP DE FATURA P/ INDICACAO - FISICA Pagar ate: 06/03/2014 Apontamento: 6857 Data do apontamento: 27/02/2014 Numero: 0000030352 Vcto: 05/02/2014 Valor faixa: A Favorecido: BOTELHO EMPREENDIMENTOS IMOBILIARIOS LTDA Portador : BANCO DO BRASIL S/A Motivo : POR FALTA DE DEVOLUCAO E PAGAMENTO

LEONOR JULIA PEREIRA C.P.F. 731.085.539-68 RUA SANTA CRUZ , 456 Cascavel PR DP DE FATURA P/ INDICACAO - FISICA Pagar ate: 06/03/2014 Apontamento: 6795 Data do apontamento: 27/02/2014 Numero: 000GEO 116 Vcto: 15/02/2014 Valor faixa: A Favorecido: HSBC BANK BRASIL S/A BANCO MULTIPLO Portador : HSBC BANK BRASIL S/A - BANCO MULTIPLO Motivo : POR FALTA DE DEVOLUCAO E PAGAMENTO

LISANDRA CRISTINA BORGES BURATO C.P.F. 073.027.049-10 CEU AZUL,10, Cascavel PR DP DE FATURA P/ INDICACAO - FISICA Pagar ate: 06/03/2014 Apontamento: 6801 Data do apontamento: 27/02/2014 Numero: 330/1 Vcto: 15/02/2014 Valor faixa: A Favorecido: COOPERATIVA CRED LIVRE ADMIS CASCAVEL REGIAO Portador : BANCO DO BRASIL S/A Motivo : POR FALTA DE DEVOLUCAO E PAGAMENTO

LISSU IND. COMERCIO PRODUTOS METALICO C.N.P.J. 07.684.677/0001-35 AV. ARACY TANAKA BIAZZTO N 9280 Cascavel PR DP DE FATURA POR INDICACAO-JURIDICA Pagar ate: 06/03/2014 Apontamento: 6836 Data do apontamento: 27/02/2014 Numero: 082614002 Vcto: 18/02/2014 Valor faixa: A Favorecido: W3 INDUSTRIA METALURGICA LTDA Portador : BANCO DO BRASIL S/A Motivo : POR FALTA DE DEVOLUCAO E PAGAMENTO

MACHADO E OKUYAMA MARK E EVENTOS LTDA C.N.P.J. 12.720.882/0001-49 TRAVESSA CRISTO REY, 91 CENTRO Cascavel PR DP DE FATURA POR INDICACAO-JURIDICA Pagar ate: 06/03/2014 Apontamento: 6854 Data do apontamento: 27/02/2014 Numero: 327 Vcto: 15/02/2014 Valor faixa: L Favorecido: ASSOCIACAO ATLETICA COOPAVEI Portador : BANCO DO BRASIL S/A Motivo : POR FALTA DE DEVOLUCAO E PAGAMENTO

MARISTELA SAVEGNAGO RAHMEIER C.P.F. 663.597.839-91 RUA PERNAMBUCO, 3326 - COQUEIRAL Cascavel PR DP DE FATURA P/ INDICACAO - FISICA Pagar ate: 06/03/2014 Apontamento: 6742 Data do apontamento: 27/02/2014 Numero: 09/10 Vcto: 15/02/2014 Valor faixa: A Favorecido: DEVAIR GUIMARAES E CIA LTDA Portador : BANCO ITAU UNIBANCO S.A. Motivo : POR FALTA DE DEVOLUCAO E PAGAMENTO

PLAY TOY LAZER INTELIGENTE LTDA ME C.N.P.J. 06.338.936/0001-03 RUA ALTEMAR DUTRA, 1327 Cascavel PR DP DE FATURA POR INDICACAO-JURIDICA Pagar ate: 06/03/2014 Apontamento: 6782 Data do apontamento: 27/02/2014 Numero: 0001407379 Vcto: 05/01/2014 Valor faixa: A Favorecido: IRMAOS MUFFATO E CIA LTDA - MTZ Portador : BANCO BRADESCO S/A Motivo : POR FALTA DE DEVOLUCAO E PAGAMENTO

REFRIGERACAO SCHELLE LTDA C.N.P.J. 75.867.333/0001-11 R.MANOEL A DE OLIVEIRA 1799 Cascavel PR CHEQUE-JURIDICA

Pagar ate: 06/03/2014 Apontamento: 6859 Data do apontamento: 27/02/2014 Numero: DE-000233 Vcto: C/Apres. Valor faixa: D Favorecido: JOCEMAR LUCIANO BASSO Portador : JOCEMAR LUCIANO BASSO Motivo: POR FALTA DE PAGAMENTO

RICARDO BULGARELLI C.P.F. 713.606.389-20 RUA VICENTE MACHADO, 1554 Cascavel PR DP DE FATURA P/ INDICACAO - FISICA Pagar ate: 06/03/2014 Apontamento: 6737 Data do apontamento: 27/02/2014 Numero: 2420/7 Vcto: 20/02/2014 Valor faixa: A Favorecido: GIGAMART COMPONENTES LTDA Portador : BANCO ITAU UNIBANCO S.A. Motivo : POR FALTA DE DEVOLUCAO E PAGAMENTO

ROBERTO DOS SANTOS C.P.F. 010.069.689-97 RUA MARICO BATISTA, 236 Cascavel PR DP DE FATURA P/ INDICACAO - FISICA Pagar ate: 06/03/2014 Apontamento: 6738 Data do apontamento: 27/02/2014 Numero: 01 Vcto: 20/02/2014 Valor faixa: A Favorecido: R. J. MENDES E CIA LTDA - EPP Portador : BANCO ITAU UNIBANCO S.A. Motivo : POR FALTA DE DEVOLUCAO E PAGAMENTO

ROGER CASTILHO HIROMI C.P.F. 045.347.839-57 R.ARI BARROSO 561 Ibipora PR NOTA PROMISSORIA-FISICA Pagar ate: 06/03/2014 Apontamento: 6872 Data do apontamento: 27/02/2014 Numero: 0001 Vcto: 10/02/2014 Valor faixa: B Favorecido: CRISTO REI HOTEL LTDA Portador : CRISTO REI HOTEL LTDA Motivo : POR FALTA DE PAGAMENTO

RONALDO LOPES OLIVEIRA C.P.F. 026.886.579-50 R.CITRINO 63 Cascavel PR DP DE FATURA P/ INDICACAO - FISICA Pagar ate: 06/03/2014 Apontamento: 6887 Data do apontamento: 27/02/2014 Numero: 2345.CEL/3 Vcto: 25/11/2013 Valor faixa: A Favorecido: ARCO IRIS LOCADORA DE DVD LTDA Portador : BANSICREDI Motivo : POR FALTA DE DEVOLUCAO E PAGAMENTO

SIDINEY MARTINS C.P.F. 024.277.329-07 RUA ANGELO GODOY, 196 STO DUMONT Cascavel PR DP DE FATURA P/ INDICACAO - FISICA Pagar ate: 06/03/2014 Apontamento: 6824 Data do apontamento: 27/02/2014 Numero: 21366153 Vcto: 18/02/2014 Valor faixa: A Favorecido: MASCOR IMOVEIS LTDA. Portador : BANCO DO BRASIL S/A Motivo : POR FALTA DE DEVOLUCAO E PAGAMENTO

SOELY GOMES DE CARN.ARAUJO C.P.F. 422.566.829-00 RUA TAMOIOS 147 BL.6 AP.3 Cascavel PR DP DE FATURA P/ INDICACAO - FISICA Pagar ate: 06/03/2014 Apontamento: 6754 Data do apontamento: 27/02/2014 Numero: 186 / 02 Vcto: 21/02/2014 Valor faixa: A Favorecido: CYSTEN COM COSMETICOS LTDA ME Portador : BANCO ITAU UNIBANCO S.A. Motivo : POR FALTA DE DEVOLUCAO E PAGAMENTO

WALDELICE ALVES DE ARAUJO C.P.F. 628.262.559-91 RUA DAS FLORES 771 Cascavel PR DP DE FATURA P/ INDICACAO - FISICA Pagar ate: 06/03/2014 Apontamento: 6793 Data do apontamento: 27/02/2014 Numero: AJM806454 Vcto: 15/02/2014 Valor faixa: A Favorecido: I. D. PACHECO & CIA. LTDA Portador : BANCO MERCANTIL DO BRASIL S/A Motivo : POR FALTA DE DEVOLUCAO E PAGAMENTO

Por não ter sido possível encontrar os respectivos responsáveis, pelo presente os intimo para todos os fins de direito, de acordo com o Código de Normas, item 12.5.10 a 12.5.14, e ao mesmo os científico de que se não for atendido no prazo legal, serão lavrados os respectivos instrumentos de protesto. Afixado em: 01/03/2014 Cascavel, 28 de Fevereiro de 2014.



## 2º Tabelionato de Protesto de Títulos

COMARCA DE CASCAVEL - PARANÁ

Ivan Possamai

OFICIAL TITULAR

42

Ivan Possamai Junior

OFICIAL SUBSTITUTO

Geneci Dallagnol Possamai e Marisa Weis Rocha

ESCRIVENTES

## EDITAL DE INTIMAÇÃO

Encontram-se neste Ofício para protesto os títulos abaixo discriminados de responsabilidade dos devedores a seguir relacionados: O valor do título está expresso em FAIXA conforme Lei 13.611/02, item I Tab. XV.

### Rua Souza Neves, 3600 - sala 04 - Fone/Fax: (45) 3225-2144 - Comarca de Cascavel - PR

ALTEMINO DA SILVA C.P.F. 035.348.839-93 RUA BARTOLOMEU DE GUSMAO 019 Cascavel PR DP DE FATURA P/ INDICACAO Pagar ate: 06/03/2014 Apontamento: 6794 Data do apontamento: 27/02/2014 Numero: MXH219033 Vcto: 10/02/2014 Valor faixa: A Favorecido: I. D. PACHECO & CIA. LTDA Portador : BANCO MERCANTIL DO BRASIL SA Motivo : POR FALTA DE PAGAMENTO

ANTONIO VILMAR CAMBOIM C.P.F. 495.826.909-68 RUA HUMBERTO DE CAMPOS, 300 Cascavel PR DP DE FATURA P/ INDICACAO Pagar ate: 06/03/2014 Apontamento: 6749 Data do apontamento: 27/02/2014 Numero: 31369/1 Vcto: 15/02/2014 Valor faixa: A Favorecido: SEMEX DO BR COM IMP E EXP L Portador : BANCO ITAU UNIBANCO SA Motivo : POR FALTA DE PAGAMENTO

CLEBERSON LUIS INACIO C.P.F. 058.616.199-64 R ERICO BUBLITZ 192 Cascavel PR CEDULA DE CREDITO BANCARIO POR INDICACAO Pagar ate: 06/03/2014 Apontamento: 6865 Data do apontamento: 27/02/2014 Numero: 20017825783 Vcto: 07/09/2013 Valor faixa: B Favorecido: AYMORE CREDITO, FINANCIAMENTO E INVESTIMENTO S.A Portador : AYMORE CREDITO, FINANCIAMENTO E INVESTIMENTO S.A Motivo : POR FALTA DE PAGAMENTO

CLEIA ROSANGELA DIAS C.P.F. 369.693.119-53 R DUQUE CAXIAS,484 AP 101 ED MARSELHA CE Cascavel PR Duplicata de Prestacao de Servicos POR INDICACAO Pagar ate: 06/03/2014 Apontamento: 6857 Data do apontamento: 27/02/2014 Numero: 0000029915 Vcto: 20/01/2014 Valor faixa: A Favorecido: BOTELHO EMPREENDIMENTOS IMOBILIARIOS LTDA Portador : BANCO DO BRASIL SA Motivo : POR FALTA DE PAGAMENTO

COMERCIAL DE CEREJAS AMIGAO LTDA C.N.P.J. 27.091.155/0001-05 AV RIO GRANDE DO SUL 552 Dois Vizinhos PR DUPLICATA VENDA MERCANTIL SEM ACEITE Pagar ate: 06/03/2014 Apontamento: 6868Data do apontamento: 27/02/2014 Numero: 98992501 Vcto: 27/12/2013 Valor faixa: D Favorecido: TRIUNFANTE COM ALIMENTOS LTDA Portador : TRIUNFANTE COM ALIMENTOS LTDA Motivo : POR FALTA DE PAGAMENTO

DSMARTINS SUPRIMENTOS PARA IMPRESSORAS C.N.P.J. 03.701.270/0001-18 RUA RIO DE JANEIRO 1887 Cascavel PR DP DE FATURA P/ INDICACAO Pagar ate: 06/03/2014 Apontamento: 6770 Data do apontamento: 27/02/2014 Numero: 7690 Vcto: 27/01/2014 Valor faixa: A Favorecido: RADIO MUNDIAL FM DE TOLEDO LTDA Portador : BANCO SANTANDER SA Motivo : POR FALTA DE PAGAMENTO

ECOSERV TRANSPORTE DE RESIDUOS IND LTDA C.N.P.J. 08.673.332/0001-49 ROD BR 277 KM 597 Cascavel PR DP DE FATURA P/ INDICACAO Pagar ate: 06/03/2014 Apontamento: 6874 Data do apontamento: 27/02/2014 Numero: 8326 EL Vcto: 10/02/2014 Valor faixa: B Favorecido: PROSUPPORT CONST METALICAS LTDA Portador : CAIXA ECONOMICA FEDERAL Motivo : POR FALTA DE PAGAMENTO

EDEMAR LUBASCHESKI C.P.F. 864.935.909-49 ROD PR 486 1 CASA Cascavel PR CEDULA DE CREDITO BANCARIO POR INDICACAO Pagar ate: 06/03/2014 Apontamento: 6864 Data do apontamento: 27/02/2014 Numero: 20018412968 Vcto: 08/03/2013 Valor faixa: F Favorecido: AYMORE CREDITO FINANCIAMENTO E INVESTIMENTO S.A Portador : AYMORE CREDITO FINANCIAMENTO E INVESTIMENTO SA Motivo : POR FALTA DE PAGAMENTO

ESTER MORAES C.P.F. 431.682.059-15 RUA BOSQUE, 600 QUEBEC Cascavel PR DP DE FATURA P/ INDICACAO Pagar ate: 06/03/2014 Apontamento: 6816 Data do apontamento: 27/02/2014 Numero: 19820012 Vcto: 20/02/2014 Valor faixa: A Favorecido: MASCOR IMOVEIS LTDA. Portador : BANCO DO BRASIL SA Motivo : POR FALTA DE PAGAMENTO

GT RESTAURANTE E PIZZARIA LTDA C.N.P.J. 18.631.618/0001-15 R MATO GROSSO 1862 Cascavel PR DP DE FATURA P/ INDICACAO Pagar ate: 06/03/2014 Apontamento: 6763 Data do apontamento: 27/02/2014 Numero: 015928N/3 Vcto: 20/02/2014 Valor faixa: D Favorecido: REPAL CASCAVEL C R LTDA Portador : BANCO ITAU UNIBANCO SA Motivo : POR FALTA DE PAGAMENTO

JEFFERSON ALCEDIR BONATTO C.P.F. 046.874.869-59 R LUIZ LIBERALI 11 Cascavel PR CEDULA DE CREDITO BANCARIO POR INDICACAO Pagar ate: 06/03/2014 Apontamento: 6866 Data do apontamento: 27/02/2014 Numero: 20018501431 Vcto: 24/07/2013 Valor faixa: E Favorecido: AYMORE CREDITO FINANCIAMENTO E INVESTIMENTO SA Portador : AYMORE CREDITO FINANCIAMENTO E INVESTIMENTO SA Motivo : POR FALTA DE PAGAMENTO

JEFFERSON MACIEL VALCANOVER C.P.F. 471.983.460-49 SANTA CATARINA, 1037 Cascavel PR DP DE FATURA P/ INDICACAO Pagar ate: 06/03/2014 Apontamento: 6738 Data do apontamento: 27/02/2014 Numero: 2629 Vcto: 21/02/2014 Valor faixa: A Favorecido: N.R.SIMONI JUNIOR & CIA LTDA Portador : BANCO ITAU UNIBANCO SA Motivo : POR FALTA DE PAGAMENTO

JOSE ARANI DE CRISTO C.P.F. 627.691.039-20 R KAMACAS 214 Cascavel PR DP DE FATURA P/ INDICACAO Pagar ate: 06/03/2014 Apontamento: 6817 Data do apontamento: 27/02/2014 Numero: 20797007 Vcto: 20/02/2014 Valor faixa: A Favorecido: MASCOR IMOVEIS LTDA. Portador : BANCO DO BRASIL SA Motivo : POR FALTA DE PAGAMENTO

JUSTEN DISTRIBUIDORA DE PRODUTOS ALIMENT C.N.P.J. 01.412.869/0001-06 PARA LOT NATACHA Cascavel PR DP DE FATURA P/ INDICACAO Pagar ate: 06/03/2014 Apontamento: 6787 Data do apontamento: 27/02/2014 Numero: 000042316A Vcto: 20/02/2014 Valor faixa: C Favorecido: RED - FIDC MULTISETORIAL LP Portador : BANCO BRADESCO SA Motivo : POR FALTA DE PAGAMENTO

LISSU IND. COMERCIO PRODUTOS METALICO C.N.P.J. 07.684.677/0001-35 AV. ARACY TANAKA BIAZZTO N 9280 Cascavel PR DP DE FATURA P/ INDICACAO Pagar ate: 06/03/2014 Apontamento: 6838Data do apontamento: 27/02/2014 Numero: 083117001 Vcto: 16/02/2014 Valor faixa: A Favorecido: W3 INDUSTRIA METALURGICA LTDA Portador : BANCO DO BRASIL SA Motivo: POR FALTA DE PAGAMENTO

LUAN MATEUS DA SILVA C.P.F. 089.384.929-40 R LONDRINA 1072 Cascavel PR DP DE FATURA P/ INDICACAO Pagar ate: 06/03/2014 Apontamento: 6890 Data do apontamento: 27/02/2014 Numero: 1495/2 Vcto: 10/02/2014 Valor faixa: A Favorecido: MARADONA MOVEIS Portador : BANCO COOPERATIVO SICREDI SA Motivo : POR FALTA DE PAGAMENTO

LUCAS RIBEIRO C.P.F. 090.810.519-38 R ARARAGUARA Cascavel PR DP DE FATURA P/ INDICACAO Pagar ate: 06/03/2014 Apontamento: 6892 Data do apontamento: 27/02/2014 Numero: 309.251P02 Vcto: 13/02/2014 Valor faixa: A Favorecido: MECANICA LAGARTICHA LTDA Portador : BANCO COOPERATIVO SICREDI SA Motivo : POR FALTA DE PAGAMENTO

M H C COMERCIO DE COSMETICOS L C.N.P.J. 01.881.011/0001-90 R MEDICINA, 1765 Cascavel PR DP DE FATURA P/ INDICACAO Pagar ate: 06/03/2014 Apontamento: 6754 Data do apontamento: 27/02/2014 Numero: 0001079749 Vcto: 20/02/2014 Valor faixa: A Favorecido: ETILUX IND COM LTDA Portador : BANCO ITAU UNIBANCO SA Motivo : POR FALTA DE PAGAMENTO

MARCOS ANTONIO BEGUI C.P.F. 426.176.349-49 RUA HARPJA, S/N Cascavel PR DP DE FATURA P/ INDICACAO Pagar ate: 06/03/2014 Apontamento: 6759 Data do apontamento: 27/02/2014 Numero: 727 Vcto: 20/02/2014 Valor faixa: C Favorecido: GSTRONG CONCRETO LTDA Portador : BANCO ITAU UNIBANCO SA Motivo : POR FALTA DE PAGAMENTO

MARIANGELA RICHART C.P.F. 057.708.939-07 AMARILDO PASSOS,318 apto 14 SANTA CRUZ Cascavel PR DUPLICATA DE PRESTACAO DE SERVICOS POR INDICACAO Pagar ate: 06/03/2014 Apontamento: 6856Data do apontamento: 27/02/2014 Numero: 0000029718 Vcto: 15/01/2014 Valor faixa: A Favorecido: BOTELHO EMPREENDIMENTOS IMOBILIARIOS LTDA Portador : BANCO DO BRASIL SA Motivo : POR FALTA DE PAGAMENTO

MINERACAO DALL ASTA LTDA C.N.P.J. 16.871.868/0002-88 RUA SOLEDADE, 91 Cascavel PR DP DE FATURA P/ INDICACAO Pagar ate: 06/03/2014 Apontamento: 6821 Data do apontamento: 27/02/2014 Numero: 10398/2-2 Vcto: 18/02/2014 Valor faixa: A Favorecido: TRATORBENZ COM DE PECAS PARA TRATORES VEICULO Portador : BANCO DO BRASIL SA Motivo : POR FALTA DE PAGAMENTO

MINERACAO DALLASTA LTDA C.N.P.J. 16.871.868/0001-05 RUA SOLEDADE, 91 CANADA CASCAVEL PR Cascavel PR DP DE FATURA P/ INDICACAO Pagar ate: 06/03/2014 Apontamento: 6776Data do apontamento: 27/02/2014 Numero: 131578 Vcto: 10/02/2014 Valor faixa: A Favorecido: DIZAP INDUSTRIA E COMERCIO DE PNEUS LTDA Portador : BANCO BRADESCO SA Motivo : POR FALTA DE PAGAMENTO

MOTORBOATINGS PROD. E SERV. NAUTICOS C.N.P.J. 75.997.973/0001-46 AV BARAO DO RIO BRANCO 1551 Cascavel PR DP DE FATURA P/ INDICACAO Pagar ate: 06/03/2014 Apontamento: 6829Data do apontamento: 27/02/2014 Numero: 10696-01/2 Vcto: 15/02/2014 Valor faixa: A Favorecido: M.M.B. NAUTICA IMPORTACAO E COMERCIO LTDA Portador : BANCO DO BRASIL SA Motivo : POR FALTA DE PAGAMENTO

PRIEBE BOLSAS ACESSORIOS LTDA ME C.N.P.J. 14.288.366/0001-12 AV BARAO RIO BRANCO 1110 LOJA 5 Cascavel PR DP DE FATURA P/ INDICACAO Pagar ate: 06/03/2014 Apontamento: 6805 Data do apontamento: 27/02/2014 Numero: 179780/002 Vcto: 19/02/2014 Valor faixa: A Favorecido: ATACADO LIDERANCA DE TECIDOS E CONFECÇÕES EIR Portador : BANCO DO BRASIL SA Motivo : POR FALTA DE PAGAMENTO

PRINCEPE SUPERMERCADO LTDA C.N.P.J. 07.511.718/0002-72 AV ANIZIO PEDRO DA LUZ 308 Candió PR DUPLICATA VENDA MERCANTIL SEM ACEITE Pagar ate: 06/03/2014 Apontamento: 6869 Data do apontamento: 27/02/2014 Numero: 987483-01 Vcto: 17/12/2013 Valor faixa: E Favorecido: TRIUNFANTE COM ALIMENTOS LTDA Portador : TRIUNFANTE COM ALIMENTOS LTDA Motivo : POR FALTA DE PAGAMENTO

R A MARMORIA LTDA C.N.P.J. 18.826.378/0001-04 RUA DAS TULIPAS Cascavel PR DP DE FATURA P/ INDICACAO Pagar ate: 06/03/2014 Apontamento: 6815 Data do apontamento: 27/02/2014 Numero: 2582001 Vcto: 18/02/2014 Valor faixa: A Favorecido: KOSMO INDUSTRIA DE DIAMANTADOS EIRELI - EPP Portador : BANCO DO BRASIL SA Motivo: POR FALTA DE PAGAMENTO

R M GOMES TRANSPORTES ME C.N.P.J. 19.034.870/0001-00 Cascavel PR CHEQUE Pagar ate: 06/03/2014 Apontamento: 6872 Data do apontamento: 27/02/2014 Numero: SA-000002 Vcto: C/Apres. Valor faixa: A Favorecido: DOURA FREIOS COMERCIO DE PECAS E SERVICOS PARA VEI Portador : DOURA FREIOS COMERCIO DE PECAS E SERVICOS PARA VEI Motivo : POR FALTA DE PAGAMENTO

RAHMEIER E PULIDO LTDA C.N.P.J. 11.308.503/0001-45 R CHILE 57 Cascavel PR CEDULA DE CREDITO BANCARIO POR INDICACAO Pagar ate: 06/03/2014 Apontamento: 6862 Data do apontamento: 27/02/2014 Numero: 20018071407 Vcto: 25/10/2013 Valor faixa: D Favorecido: CIA DE CRED FINANCIAMENTO E INVESTIMENTO RCI DO BR Portador : CIA DE CRED FINANCIAMENTO E INVESTIMENTO RCI DO BR Motivo : POR FALTA DE PAGAMENTO

ROSANA DA SILVA DOS SANTOS C.P.F. 071.872.339-22 RUA CORBELIA, 515 Cascavel PR DP DE FATURA P/ INDICACAO Pagar ate: 06/03/2014 Apontamento: 6893 Data do apontamento: 27/02/2014 Numero: 05/06 Vcto: 10/02/2014 Valor faixa: A Favorecido: MARCELI AMANCIO MACHADO Portador : BANCO COOPERATIVO SICREDI SA Motivo : POR FALTA DE PAGAMENTO

SIMONE MARIA DOMINIK C.P.F. 940.905.489-34 R CATANDUVAS 937 Cascavel PR CEDULA DE CREDITO BANCARIO POR INDICACAO Pagar ate: 06/03/2014 Apontamento: 6863 Data do apontamento: 27/02/2014 Numero: 238256081 Vcto: 24/09/2013 Valor faixa: D Favorecido: BANCO PSA FINANCE BRASIL SA Portador : BANCO PSA FINANCE BRASIL SA Motivo : POR FALTA DE PAGAMENTO

VALTER VILKI DOS SANTOS C.P.F. 840.318.839-00 R ARLINDO OSCAR CARELLI 1060 Cascavel PR CERTIDAO DE DIVIDA Pagar ate: 06/03/2014 Apontamento: 6858 Data do apontamento: 27/02/2014 Numero: SN Vcto: 13/12/2013 Valor faixa: K Favorecido: VALDIR KAISER Portador : VALDIR KAISER Motivo : POR FALTA DE PAGAMENTO

VANUSA KLABUNDE C.P.F. 079.909.089-13 AV COMIL, 1098 Cascavel PR DP DE FATURA P/ INDICACAO Pagar ate: 06/03/2014 Apontamento: 6826 Data do apontamento: 27/02/2014 Numero: 19387019 Vcto: 20/02/2014 Valor faixa: A Favorecido: MASCOR IMOVEIS LTDA. Portador : BANCO DO BRASIL SA Motivo : POR FALTA DE PAGAMENTO

Por não ter sido possível encontrar os respectivos responsáveis, pelo presente os intimo para todos os fins de direito, de acordo com o Código de Normas, item 12.5.10 a 12.5.14, e ao mesmo os científico de que se não for atendido no prazo legal, serão lavrados os respectivos instrumentos de protesto. Afixado em: 01/03/2014 Cascavel, 28 de Fevereiro de 2014.



OFÍCIO DE PROTESTO DE TÍTULOS

IVAN POSSAMAI JUNIOR - Oficial





COOPERATIVA DE CRÉDITO RURAL COOPAVEL  
BR 277 – KM 591 – Cx. POSTAL 500 – CEP 85803-490  
Cascavel-Pr - Fone- (45) 3220-5116 - Fax- (45)3225-1287  
CNPJ: 76.461.557/0001-91- Autorização Bacen: 710  
www.credicoopavel.com.br – OUVIDORIA: 0800-6480648

#### EDITAL DE CONVOCAÇÃO ASSEMBLEIA GERAL EXTRAORDINÁRIA

O Diretor Presidente da Cooperativa de Crédito Rural Coopavel "CREDICOOPAVEL", no uso das atribuições que lhe confere o artigo 26 combinado com artigo 27 inciso I e art 35 inciso I do Estatuto Social, convoca os associados, que nesta data somam 5.067, para se reunir em Assembleia Geral Extraordinária, a ser realizada no dia 17 (dezesete) de março de 2014, tendo como local o Salão Social da Associação Atlética Coopavel, sito às margens da BR 467, Km 106, na cidade e comarca de Cascavel, Estado do Paraná, tendo em vista a ausência de espaço físico adequado em sua Sede Social, às 17 (dezesete) horas em primeira convocação com a presença de 2/3 (dois terços) dos associados; ou às 18 (dezoito) horas em segunda convocação com a presença da metade mais um dos associados; ou ainda, em terceira e última convocação às 19 (dezenove) horas com a presença de no mínimo 10 (dez) associados, para deliberarem sobre a seguinte

#### ORDEM DO DIA:

##### 1 – Reforma do Estatuto Social:

- 1.1 – inclusão do índice geral
- 1.2 – art 3 - alteração dos incisos I, II ; e inclusão do inciso V no parágrafo único do mesmo artigo.
- 1.3 – art 5 - nova redação no caput - nova redação nos incisos de I; II; III; IV; V e VI, inclusão do inciso VII, e renúnciação do inciso VI para VIII.
- 1.4 – art 7 - nova redação do inciso III.
- 1.5 – art 8 - nova redação no caput e seu parágrafo único.
- 1.6 – art 9 - nova redação no caput com inclusão do parágrafo único.
- 1.7 – art 9 - renúnciação do art 9 para art 10 e inclusão do inciso VII;
- 1.8 – art 11 para art 12 renúnciação; nova redação do parágrafo 2º, inclusão do parágrafo 3º e 4º e renúnciação do parágrafo 3º para 5º e do parágrafo 4º para 6º.
- 1.9 – inclusão do sub título da exclusão.
- 1.10 – art 15 para art 16 renúnciação e alteração do caput e alteração do parágrafo 2º.
- 1.11 – art 17 para art 18 renúnciação com nova redação no caput.
- 1.12 – art 19 nova redação do caput e inclusão do parágrafo 1º.
- 1.13 – art 22 para art 23 renúnciação com nova redação no caput , e nova redação nos parágrafos 4º, 5º e 6º.
- 1.14 – art 25 nova redação no inciso I linhas c e d – nova redação no inciso 4º com inclusão dos parágrafos 1º e 2º. – nova redação no inciso 5º.

- 1.15 – art 26 nova redação do caput e inclusão dos parágrafos 1º e 2º.
- 1.16 – art 29 inclusão do sub item das pre-assembleias.
- 1.17 – art 29 nova redação do caput e inclusão dos parágrafos 1º e 2º.
- 1.18 – art 28 para art 30 renúnciação com nova redação nos parágrafos 1º e 2º e renúnciação do 1º para 3º e do 2º para 4º.
- 1.19 – art 32 para art 34 renúnciação com nova redação no inciso V.
- 1.20 – art 37 para art 39 renúnciação com inclusão dos incisos VII, VIII e IX.
- 1.21 – art 38 para art 40 renúnciação com inclusão do parágrafo 3º.
- 1.22 - nova redação no sub título do exercício social, sobras, perdas e reserva - substituindo reservas para fundos sociais.
- 1.23 – art 42 para art 44 renúnciação com nova redação no caput.
- 1.24 – art 41 para art 43 renúnciação com nova redação no parágrafo 1º.
- 1.25 – art 45 para art 47 renúnciação com nova redação nos incisos I, II e III e nova redação no parágrafo 1º e renúnciação do parágrafo 3º para parágrafo 2º.
- 1.26 – art 46 para art 48 renúnciação com nova redação do caput.
- 1.27 – art 48 para art 49 renúnciação com nova redação do caput.
- 1.28 – art 51 para art 52 renúnciação com nova redação no inciso III e inclusão do inciso XII.
- 1.29 – art 60 par art 61 renúnciação com nova redação do caput.
- 1.30 – art 62 inclusão
- 1.31 – renúnciação dos artigos a seguir: art 10 para art 11; art 12 para art 13; art 13 para art 14; art 14 para art 15; art 16 para art 17; art 19 para art 20; art 20 para art 21; art 21 para art 22; art 26 para art 27; art 27 para art 28; art 29 para art 31; art 30 para art 32; art 31 para art 33; art 33 para art 35; art 34 para art 36; art 35 para art 37; art 36 para art 38; art 40 para art 42; art 43 para art 45; art 44 para art 46; art 49 para art 50; art 50 para art 51; art 52 para art 53; art 53 para art 54; art 54 para art 55; art 55 para art 56; art 56 para art 57; art 57 para art 58; art 58 para art 59; art 59 para art 60 e art 61 para art 63.

##### 2 – Assuntos gerais de interesse da sociedade.

Cascavel – Pr, 28 de Fevereiro de 2014

DELVO GROLLI  
Diretor Presidente



COOPERATIVA DE CRÉDITO RURAL COOPAVEL  
BR 277 – KM 591 – Cx. POSTAL 500 – CEP 85803-490  
Cascavel-Pr - Fone- (45) 3220-5038 - Fax- (45)3225-1287  
CNPJ: 76.461.557/0001-91- Autorização Bacen: 710  
www.credicoopavel.com.br – OUVIDORIA: 0800-6480648

#### EDITAL DE CONVOCAÇÃO ASSEMBLÉIA GERAL ORDINÁRIA

O Diretor Presidente da Cooperativa de Crédito Rural Coopavel "CREDICOOPAVEL", no uso das atribuições que lhe confere o artigo 20 combinado com o artigo 35 do Estatuto Social, convoca os associados, que nesta data somam 5.076, para se reunir em Assembleia Geral Ordinária, a ser realizada no dia 17 (dezesete) de março de 2014, tendo como local o Salão Social da Associação Atlética Coopavel, sito às margens da BR 467, Km 106, na cidade de Cascavel, Estado do Paraná, tendo em vista a ausência de espaço físico adequado em sua Sede Social, às 18:00h (dezoito horas), em primeira convocação com a presença de 2/3 (dois terços) dos associados; ou às 19:00h (dezenove horas) em segunda convocação com a presença da metade mais um dos associados; ou ainda, em terceira e última convocação às 20:00h (vinte horas), com a presença de no mínimo 10 (dez) associados, para deliberarem sobre o seguinte:

#### ORDEM DO DIA

- 01 – Prestação de contas do Órgão de Administração, compreendendo:
  - a) Relatório da gestão;
  - b) Balanço dos dois semestres do exercício de 2013;
  - c) Demonstrativo do Resultado do exercício de 2013;
  - d) Parecer da Auditoria Externa;
  - e) Parecer do Conselho Fiscal.
- 02 – Destinação das sobras apuradas no exercício de 2013.
- 03 – Plano de metas para o exercício de 2014.
- 04 – Eleição do Conselho de Administração.
- 05 – Eleição do Conselho Fiscal.
- 06 – Fixação do Pró-Labore, gratificações e cédula de presença, aos membros do Conselho de Administração e Fiscal.
- 07 – Aprovação para utilização do FATES.
- 08 – Assuntos gerais de interesse da sociedade.

Cascavel – Pr, 28 de fevereiro de 2014.

DELVO GROLLI  
Diretor Presidente

**C11128254-14**



#### ESTADO DO PARANÁ PREFEITURA MUNICIPAL DE SÃO MIGUEL DO IGUAÇU TERMO DE ADJUDICAÇÃO

Portaria n.º 18/2013, datada de 04 de fevereiro de 2014, no uso da prerrogativa conferida no inciso XX do Artigo 4º da Lei Federal n.º 10.520, data de 17 de julho de 2002, considerando a declaração a(s) proponente(s) vencedor(es) do Processo Licitatório n.º 13/2014, na Modalidade Pregão n.º 0/2014 e tendo em vista a inexistência de interposição de recursos por parte dos proponentes;

**RESOLVE**

Adjudicar o objeto do Processo Licitatório n.º 13/2014, Modalidade Pregão n.º 0/2014, que tem por objeto a contratação de interessados para SERVIÇOS DE REALIZAÇÃO DE ESTUDOS GEOLÓGICOS, BOMBADEIRO, SPT, RELATÓRIO DETERMINAÇÃO LENÇOL FREÁTICO E ENSAIO DE PERCOLAÇÃO DO SOLO:

Item	Proponente	Org	Valor Unitário R\$	Total R\$
1	ANDELI ENGENHARIA ASSESSORIA AMBIENTAL LTDA	1	9.450,00	9.450,00

Prefeitura Municipal São Miguel do Iguaçu, 28 de fevereiro de 2014. **CLESON JOSE GEREMIA** - Pregoeiro

**ci1128255-14**



#### MUNICÍPIO DE MARIPÁ ESTADO DO PARANÁ

Rua Luiz de Camões, 437 - CEP 85955-000 - Fone/Fax: (44) 3687-1262  
e-mail: governo@maripa.pr.gov.br / site: www.maripa.pr.gov.br  
CNPJ 95.583.571/0001-02



**Resumo da Ata de Registro de Preços Nº 036/2013** – Processo Licitatório nº 062/2013 Modalidade Pregão Presencial nº 035/2013 – O MUNICÍPIO DE MARIPÁ – Pr e a Empresa QUALIFICA CENTRO DE FORMAÇÃO PROFISSIONAL LTDA - ME, Acordam Proceder, ao Registro de Preços para Contratação de Empresa do ramo para realizar cursos e palestras a serem desenvolvidas pela Secretaria do Trabalho e Assistência Social no Programa de Atenção à Família-PAIF executadas pelo CRAS – Centro de Referência de Assistência Social; Palestras para as Conferências Municipais (CMDCA, CMAS e CMDI); Capacitação para o Conselho Tutelar e Conselhos dos Conselhos CMDCA, CMAS e CMDI e Cursos para Agência do Trabalhador do município de Maripá – PR. O presente registro terá a vigência de 12 (doze) meses.

Item	Quant. Palestras /Cursos	Especificação	Duração /Palestra / Curso	Quant. horas	Valor Unit. (R\$)	Valor Total (R\$)
1	3	Palestra: Limites para Criança até 03 anos	1 hora	3 horas	297,00	891,00
2	3	Palestra: Fases do Desenvolvimento Infantil	1 hora	3 horas	297,00	891,00
3	3	Palestra: Violência intra Familiar	1 hora	3 horas	297,00	891,00
4	3	Palestra: Enfrentamento à Violência Sexual de Criança e Adolescentes	1 hora	3 horas	297,00	891,00
5	3	Palestra: Orientações aos Puerperais	1 hora	3 horas	297,00	891,00
6	3	Palestra: Noções de Cidadania	1 hora	3 horas	297,00	891,00
7	3	Palestra: Dicas de Apresentação Pessoal para Inserção no Mercado de Trabalho	1 hora	3 horas	297,00	891,00
8	3	Palestra: Empreendedorismo	1 hora	3 horas	297,00	891,00
9	3	Palestra: A Importância da Vacinação	1 hora	3 horas	297,00	891,00
10	3	Palestra: Obesidade	1 hora	3 horas	297,00	891,00
11	3	Palestra: Como Trabalhar a Sexualidade Infantil	1 hora	3 horas	297,00	891,00
12	3	Palestra: Valorização da Mulher	1 hora	3 horas	297,00	891,00
13	3	Palestra: Saúde Mental	1 hora	3 horas	297,00	891,00
14	3	Palestra: DST e AIDS	1 hora	3 horas	297,00	891,00
15	3	Palestra: Primeiros Socorros	1 hora	3 horas	297,00	891,00
16	3	Palestra: Motivação	1 hora	3 horas	297,00	891,00
17	3	Palestra: Câncer de Pele	1 hora	3 horas	297,00	891,00
18	3	Palestra: Prevenção ao uso de Alcool	1 hora	3 horas	297,00	891,00
35	20	Curso: Violão	48 hrs	960 hrs	9,80	9.408,00
36	1	Curso: Eletricista	120 hrs	120 hrs	69,00	8.280,00
37	1	Curso : Guiador de Idosos	30 hrs	30 hrs	80,00	2.400,00
38	1	Curso: Reparação de Sistemas de Injeção Eletrônica	60 hrs	60 hrs	70,00	4.200,00
39	1	Curso: Montagem, Configuração e Manutenção de Microcomputadores	40 hrs	40 hrs	70,00	2.800,00

40	1	Capacitação: A Importância dos Conselhos no Município.	4 hrs	4 hrs	450,00	1.350,00
41	1	Capacitação: Ética e Funções no Trabalho do Conselheiro Tutelar	4 hrs	4 hrs	450,00	1.350,00
42	3	Palestra: assuntos referentes as Conferências Municipais (CMDCA – CMDI – CMAS)	1 hora	3 hrs	450,00	1.350,00

Assinada em 31 de maio de 2013.

**Resumo da Ata de Registro de Preços Nº 037/2013** – Processo Licitatório nº 062/2013 Modalidade Pregão Presencial nº 035/2013 – O MUNICÍPIO DE MARIPÁ – Pr e a Empresa G UM TREINAMENTO LTDA - ME, Acordam Proceder, ao Registro de Preços para Contratação de Empresa do ramo para realizar cursos e palestras a serem desenvolvidas pela Secretaria do Trabalho e Assistência Social no Programa de Atenção à Família-PAIF executadas pelo CRAS – Centro de Referência de Assistência Social; Palestras para as Conferências Municipais (CMDCA, CMAS e CMDI); Capacitação para o Conselho Tutelar e Conselhos dos Conselhos CMDCA, CMAS e CMDI e Cursos para Agência do Trabalhador do município de Maripá – PR. O presente registro terá a vigência de 12 (doze) meses.

Item	Quant. Palestras /Cursos	Especificação	Duração /Palestra / Curso	Quant. horas	Valor Unit. (R\$)	Valor Total (R\$)
34	2	Palestra: Direitos e Deveres do Cidadão – O que são Direitos e Deveres	1 hora	26 hrs	319,50	8.307,00
	2	Palestra: Ética e Moral – Noções Básicas da Ética e Moral	1 hora			
	2	Palestra: Família – Relações intra Familiares	1 hora			
	2	Palestra: Aspectos Sociais, Culturais e Religiosos – Adversidades	1 hora			
	2	Palestra: Desigualdade Social e suas Repercussões no Cotidiano	1 hora			
	2	Palestra: A Importância da Política para o Cidadão	1 hora			
	2	Palestra: Orientação para o Mercado de Trabalho	1 hora			
	2	Palestra: A Importância da Reciclagem	1 hora			
	2	Palestra: Doenças TST – AIDS e suas Consequências	1 hora			
	2	Palestra: Gravidez na Adolescência e suas Consequências	1 hora			
	2	Palestra: Sexualidade - Conceitos em Geral	1 hora			
	2	Palestra: Alcool e drogas e suas Consequências – Prevenção	1 hora			
	2	Palestra: A Importância da Alimentação	1 hora			

Assinada em 31 de maio de 2013.

**Resumo da Ata de Registro de Preços Nº 038/2013** – Processo Licitatório nº 062/2013 Modalidade Pregão Presencial nº 035/2013 – O MUNICÍPIO DE MARIPÁ – Pr e a Empresa TATIANE TAVARES GEDDOZ - ME, Acordam Proceder, ao Registro de Preços para Contratação de Empresa do ramo para realizar cursos e palestras a serem desenvolvidas pela Secretaria do Trabalho e Assistência Social no

Programa de Atenção à Família-PAIF executadas pelo CRAS – Centro de Referência de Assistência Social; Palestras para as Conferências Municipais (CMDCA, CMAS e CMDI); Capacitação para o Conselho Tutelar e Conselhos dos Conselhos CMDCA, CMAS e CMDI e Cursos para Agência do Trabalhador do município de Maripá – PR. O presente registro terá a vigência de 12 (doze) meses.

Item	Quant. Palestras /Cursos	Especificação	Duração /Palestra / Curso	Quant. horas	Valor Unit. (R\$)	Valor Total (R\$)
19	15	Curso: Bolachas e Cucas	8 horas	120 hrs	25,20	3.024,00
20	30	Curso: Costura Reta	6 horas	180 hrs	32,00	5.760,00
21	30	Curso: Pano de Prato em Patchwork	6 horas	180 hrs	32,00	5.760,00
22	30	Curso: Colcha em Patchwork	6 horas	180 hrs	32,00	5.760,00
23	30	Curso: "Necesser"	3 horas	90 hrs	32,00	2.880,00
24	30	Curso: Toalha pl Higiene Pessoal em Patchwork	3 horas	90 hrs	32,00	2.880,00
25	30	Curso: Porta Pratos	3 horas	90 hrs	32,00	2.880,00
26	30	Curso: de Natal	6 horas	180 hrs	32,00	5.760,00
27	30	Curso: Patchwork de Páscoa	6 horas	180 hrs	32,00	5.760,00
28	30	Curso: Manta de Soft Twid	6 horas	180 hrs	32,00	5.760,00
29	30	Curso: Bolsa em Patchwork	6 horas	180 hrs	32,00	5.760,00
30	30	Curso: Babila em Patchwork	6 horas	180 hrs	32,00	5.760,00
31	30	Curso: Manta em Piquet com Patchwork	6 horas	180 hrs	32,00	5.760,00
32	30	Curso: Toalha de mesa	6 horas	180 hrs	32,00	5.760,00
33	30	Curso: Chinelos Bordado	6 horas	180 hrs	32,00	5.760,00

Assinada em 31 de maio de 2013.

**Resumo da Ata de Registro de Preços Nº 053/2013** – Processo Licitatório nº 120/2013, Pregão Presencial nº 061/2013 – O MUNICÍPIO DE MARIPÁ – Pr e a Empresa JULIANO LINDNER 00757726984 – CNPJ: 11.863.810/0001-44, Acordam Proceder, ao Registro de Preços para Contratação de empresa do ramo para Prestação de Serviços de Sonorização de Rua e Ambientes nos eventos realizados pelas secretarias do Município de Maripá – Pr.. O presente registro terá a vigência de 12 (doze) meses.

Item	Qtde	Especificação Mínima	Valor Unitário (R\$)	Valor Total (R\$)
1.	27	Divulgação com carro de sonorização nas ruas de Maripá, Distritos de Pérola Independente e Vila Candeia, segundo o trajeto determinado em anexo. Sendo 1(uma) passada nos distritos e 2(duas) na sede.	390,00	10.530,00
2.	55	Divulgação com carro de sonorização nas ruas de Maripá, Distritos de Pérola Independente e Vila Candeia, segundo o trajeto determinado em anexo. Sendo 1(uma) passada nos distritos e 3(três) na sede.	440,00	24.200,00

3.	50	Sonorização para Eventos, disponibilizando a infraestrutura necessária para sonorização: -mínimo 07 Microfones com fio (cabos); -mínimo 04 Microfones sem fio (com base); -mínimo 01 Mesa amplificada 8 canais; -mínimo 03 Amplificador sendo: 4.000 WTS/RMS. 3.000 WTS/RMS e 1.000 WTS/RMS; - cabos para Instrumentos P10; - luzes, telão, máquina fumaça; - cabiamento; - projetor Multimídia; - Notebook; - caixas Som com alto falante 18 Polegadas, Cornetas Titânio, Twitter Profissional e Pedestais para caixa de som e Microfones.	500,00	25.000,00
Valor Global (R\$)			59.730,00	

Assinado em 03 de setembro de 2013.

**C11128285-14**



#### MUNICÍPIO DE MARIPÁ ESTADO DO PARANÁ

Rua Luiz de Camões, 437 - CEP 85955-000 - Fone/Fax: (44) 3687-1262  
e-mail: governo@maripa.pr.gov.br / site: www.maripa.pr.gov.br  
CNPJ 95.583.571/0001-02



#### EDITAL DE CLASSIFICAÇÃO

##### LICITAÇÃO PREGÃO PRESENCIAL SISTEMA REGISTRO DE PREÇO N.º 004/2014

O Município de Maripá, através da Pregoeira designado pela Portaria nº 003/2014, tendo em vista o que consta do processo licitatório na modalidade Pregão Presencial no Sistema Registro de Preço nº 004/2014, visando a "Aquisição de Doses de Sêmen Bovino, Nitrogênio Líquido e Botijão para armazenamento de sêmen para manter o Programa de Inseminação Artificial junto as Propriedades Rurais de Acordo com a Lei de Incentivos – PDS nº 556/2006 do Município de Maripá - PR, pelo período de 12 (doze) meses", leva ao conhecimento dos interessados, os licitantes classificados e declarados vencedores, conforme abaixo relacionados:

##### VENCEDORES:

- **GENERATIONS BRASIL COMÉRCIO DE SÊMEN LTDA** Valor Global de R\$ 11.360,00 (Onze mil trezentos e sessenta reais);
- **SEMEX DO BRASIL COMÉRCIO, IMPORTAÇÃO E EXPORTAÇÃO LTDA** Valor Global de R\$ 22.040,00 (Vinte dois mil e quatroenta reais);
- **ALTA GENETICS DO BRASIL LTDA** Valor Global de R\$ 23.480,00 (Vinte três mil quatrocentos e oitenta reais);
- **NITROTEC COMÉRCIO DE PRODUTOS PARA INSEMINAÇÃO LTDA** Valor Global de R\$ 1.860,00 (hum mil oitocentos e sessenta reais).

Vistas do processo poderão ser obtidas perante a própria Pregoeira ou Equipe de Apoio, em dias de expediente normal, no horário compreendido das 08h00min às 11h30min e das 13h00min às 17h00min.

Maripá PR, 05 de março de 2014.

**C11128281-14**

Aníla Rüdiger Jordan  
Pregoeira  
Port. 003/2014



#### MUNICÍPIO DE MARIPÁ ESTADO DO PARANÁ

Rua Luiz de Camões, 437 - CEP 85955-000 - Fone/Fax: (44) 3687-1262  
e-mail: governo@maripa.pr.gov.br / site: www.maripa.pr.gov.br  
CNPJ 95.583.571/0001-02



#### TERMO DE HOMOLOGAÇÃO

##### PROCESSO LICITATÓRIO N.º 011/2014

##### PREGÃO PRESENCIAL N.º 006/2014.

**OBJETO:** Contratação de empresa para Prestação de Serviços de Ornamentação no Centro de Eventos e aquisição de lembranças para as mulheres que irão participar do Encontro Municipal de Mulheres que acontece no dia 15 de março de 2014 no Município de Maripá PR.

Considerando a decisão da Pregoeira que adjudicou o objeto do certame em epígrafe, em favor da empresa **WANDER WAGNER JUNIOR 06175569970** conforme consta no Edital de Classificação datado de 27/02/2014; Considerando, que segundo o Parecer



REPÚBLICA FEDERATIVA DO BRASIL  
Comarca de Cascavel - Estado do Paraná  
Rua Souza Naves, 3983 - Sala 1104 - Fone: 3225-2144 - Centro Comercial Lince



EDITAL DE INTIMAÇÃO.  
Encontra-se neste Ofício para protesto os títulos abaixo descritos, minado de responsabilidade dos devedores a seguir relacionados.  
O valor do título esta expresso em FAIXA conforme Lei 13.611/02, item I Tab. XV.

ADILUBE COM.DE LUBRIFICANTES L C.N.P.J. 76.207.323/0001-12 R.BARTOLOMEU DE GUSMAO,398 Cascavel PR DP DE FATURA POR INDICACAO-JURIDICA Pagar ate: 07/03/2014 Apontamento: 6981Data do apontamento: 28/02/2014 Numero: 1/2796881 Vcto: 21/02/2014 Valor faixa: A Favorecido: PROMAX PRODS MAXIMOS SA Portador : BANCO BRADESCO S/A Motivo : POR FALTA DE DEVOLUCAO E PAGAMENTO

ADRIANO DI DOMENICO SCHERDOVSKI C.P.F. 050.701.089-21 RUA MARIO KATUO KATO, 241 Cascavel PR DP DE FATURA P/ INDICACAO - FISICA Pagar ate: 07/03/2014 Apontamento: 7019 Data do apontamento: 28/02/2014 Numero: 21626 Vcto: 19/02/2014 Valor faixa: A Favorecido: MASCOR IMOVEIS LTDA. Portador : BANCO DO BRASIL S/A Motivo : POR FALTA DE DEVOLUCAO E PAGAMENTO

ALTAIR VENTURIM SILVA C.P.F. 297.203.110-53 RUA ERVA-MATE, 261 B. CENTRO Cascavel PR DP DE FATURA P/ INDICACAO - FISICA Pagar ate: 07/03/2014 Apontamento: 6995 Data do apontamento: 28/02/2014 Numero: 16992003 Vcto: 20/02/2014 Valor faixa: A Favorecido: MASCOR IMOVEIS LTDA. Portador : BANCO DO BRASIL S/A Motivo : POR FALTA DE DEVOLUCAO E PAGAMENTO

ANDREIA BRASIL LUZ C.N.P.J. 12.957.206/0001-93 R.KRAHOS 13085 Cascavel PR CHEQUE-JURIDICA Pagar ate: 07/03/2014 Apontamento: 6867 Data do apontamento: 27/02/2014 Numero: 000144 Vcto: C/Apres. Valor faixa: A Favorecido: HOSPITAL SAO LUCAS DE CASCAVEL LTDA Portador : HOSPITAL SAO LUCAS DE CASCAVEL LTDA Motivo : POR FALTA DE PAGAMENTO

ANIELE DA SILVA C.P.F. 055.469.789-02 RUA ANDRE DE BARROS, 796 NOVA CIDADE Cascavel PR DP DE FATURA P/ INDICACAO - FISICA Pagar ate: 07/03/2014 Apontamento: 7047 Data do apontamento: 28/02/2014 Numero: 21142017 Vcto: 20/02/2014 Valor faixa: A Favorecido: MASCOR IMOVEIS LTDA. Portador : BANCO DO BRASIL S/A Motivo : POR FALTA DE DEVOLUCAO E PAGAMENTO

BATATA & BATATA LTDA - ME C.N.P.J. 73.542.284/0001-11 RUA CUIABA, 1228 Cascavel PR DP DE FATURA POR INDICACAO-JURIDICA Pagar ate: 07/03/2014 Apontamento: 6996 Data do apontamento: 28/02/2014 Numero: 7370/0 Vcto: 21/02/2014 Valor faixa: A Favorecido: FISHERS INDUSTRIA E COMERCIO DE CONFECCAO LTD Portador : BANCO DO BRASIL S/A Motivo : POR FALTA DE DEVOLUCAO E PAGAMENTO

DIOGO DO NASCIMENTO PAZA C.P.F. 042.225.059-78 RUA CLAUDIA GALANTE PADOVANI,1479 Cascavel PR DP DE FATURA P/ INDICACAO - FISICA Pagar ate: 07/03/2014 Apontamento: 7022 Data do apontamento: 28/02/2014 Numero: 20254242 Vcto: 20/02/2014 Valor faixa: A Favorecido: MASCOR IMOVEIS LTDA. Portador : BANCO DO BRASIL S/A Motivo : POR FALTA DE DEVOLUCAO E PAGAMENTO

IRES PEREIRA DOS SANTOS C.P.F. 018.869.769-10 R.MAWES 1804 Cascavel PR DP DE FATURA P/ INDICACAO - FISICA Pagar ate: 07/03/2014 Apontamento: 6902 Data do apontamento: 28/02/2014 Numero: 2/60-434 Vcto: 19/02/2014 Valor faixa: C Favorecido: ASGEL ASSIS GURGACZ EMPREENDIMENTOS LTDA Portador : BANSICREDI Motivo : POR FALTA DE DEVOLUCAO E PAGAMENTO

IVOIR RODRIGUES DE OLIVEIRA C.P.F. 026.054.829-44 R.CUIABA 6363 Cascavel PR CEDULA DE CREDITO BANCARIO POR INDICACAO Pagar ate: 07/03/2014 Apontamento: 6920 Data do apontamento: 28/02/2014 Numero: 302056171 Vcto: 08/09/2013 Valor faixa: C Favorecido: BANCO ITAUCARD S/A Portador : BANCO ITAUCARD S/A Motivo : POR FALTA DE PAGAMENTO

JACKSON DOUGLAS GONDIM C.P.F. 044.807.269-69 RUA ANTONINA, 2030, Cascavel PR DP DE FATURA P/ INDICACAO - FISICA Pagar ate: 07/03/2014 Apontamento: 6989 Data do apontamento: 28/02/2014 Numero: 0010/1 Vcto: 20/02/2014 Valor faixa: A Favorecido: COOPERATIVA CRED LIVRE ADMIS CASCAVEL REGIAO Portador : BANCO DO BRASIL S/A Motivo : POR FALTA DE DEVOLUCAO E PAGAMENTO

JEAN CARLOS PAGNO C.N.P.J. 17.757.141/0001-56 R. OTELO CELESTINO DE CASTILHOS,1038 Cascavel PR DP DE FATURA POR INDICACAO-JURIDICA Pagar ate: 07/03/2014 Apontamento: 7003Data do apontamento: 28/02/2014 Numero: 0012223/01 Vcto: 23/02/2014 Valor faixa: A Favorecido: TMG INDUSTRIA PLASTICA LTDA-ME Portador : BANCO DO BRASIL S/A Motivo: POR FALTA DE PAGAMENTO

DEVOLUCAO E PAGAMENTO

JOAO SILVESTRE THIS C.P.F. 081.978.339-07 RUA BELEM, 46 SANTA TEREZA DO OEST PR DP DE FATURA P/ INDICACAO - FISICA Pagar ate: 07/03/2014 Apontamento: 6749 Data do apontamento: 27/02/2014 Numero: 12 Vcto: 20/02/2014 Valor faixa: A Favorecido: R. J. MENDES E CIA LTDA - EPP Portador : BANCO ITAU UNIBANCO S.A. Motivo : POR FALTA DE DEVOLUCAO E PAGAMENTO

JURACI ALVES TEIXEIRA C.P.F. 588.836.819-91 RUA CAB. MANOEL BIRE DE AGUELA,1620 Cascavel PR DP DE FATURA P/ INDICACAO - FISICA Pagar ate: 07/03/2014 Apontamento: 7050 Data do apontamento: 28/02/2014 Numero: 19784020 Vcto: 20/02/2014 Valor faixa: A Favorecido: MASCOR IMOVEIS LTDA. Portador : BANCO DO BRASIL S/A Motivo : POR FALTA DE DEVOLUCAO E PAGAMENTO

M OLIVEIRA SILVA E CIA LTDA C.N.P.J. 07.493.312/0001-23 RUA HUMBERTO DE CAMPOS N 100 Cascavel PR DP DE FATURA POR INDICACAO-JURIDICA Pagar ate: 07/03/2014 Apontamento: 6993 Data do apontamento: 28/02/2014 Numero: 9000000665 Vcto: 20/02/2014 Valor faixa: A Favorecido: MAXLOCALIZA LTDA ME Portador : BANCO DO BRASIL S/A Motivo : POR FALTA DE DEVOLUCAO E PAGAMENTO

MARCIO JOSE VEIGA C.P.F. 554.209.079-68 RUA SANDINO ERASMO DE AMORIM, 2018, Cascavel PR DP DE FATURA P/ INDICACAO - FISICA Pagar ate: 07/03/2014 Apontamento: 6907 Data do apontamento: 28/02/2014 Numero: 8746/02 Vcto: 16/02/2014 Valor faixa: A Favorecido: ESPACO NOBRE COM DE MOVEQUIPS Portador : BANSICREDI Motivo : POR FALTA DE DEVOLUCAO E PAGAMENTO

PATRICIA ESTEVANO C.P.F. 018.274.719-05 RUA GURGEL 1191JD UNIVERSITARIO Cascavel PR DP DE FATURA P/ INDICACAO - FISICA Pagar ate: 07/03/2014 Apontamento: 7051 Data do apontamento: 28/02/2014 Numero: 21697002 Vcto: 20/02/2014 Valor faixa: A Favorecido: MASCOR IMOVEIS LTDA. Portador : BANCO DO BRASIL S/A Motivo : POR FALTA DE DEVOLUCAO E PAGAMENTO

PATRICIA ROSSAFA DOS SANTOS C.P.F. 029.633.319-08 RUA ITAUBA, 326 Cascavel PR DP DE FATURA P/ INDICACAO - FISICA Pagar ate: 07/03/2014 Apontamento: 6987 Data do apontamento: 28/02/2014 Numero: 0000000000 Vcto: 21/02/2014 Valor faixa: A Favorecido: A T MORAES LIMPEZA Portador : HSBC BANK BRASIL S/A - BANCO MULTIPLO Motivo : POR FALTA DE DEVOLUCAO E PAGAMENTO

REGINALDO FELISBERTO DE SOUZA C.P.F. 020.740.079-22 RUA CAICARAS, 296 Cascavel PR DP DE FATURA P/ INDICACAO - FISICA Pagar ate: 07/03/2014 Apontamento: 7048 Data do apontamento: 28/02/2014 Numero: 18551180 Vcto: 20/02/2014 Valor faixa: A Favorecido: MASCOR IMOVEIS LTDA. Portador : BANCO DO BRASIL S/A Motivo : POR FALTA DE DEVOLUCAO E PAGAMENTO

REGINALDO FELISBERTO DE SOUZA C.P.F. 020.740.079-22 RUA CAICARAS, 296 Cascavel PR DP DE FATURA P/ INDICACAO - FISICA Pagar ate: 07/03/2014 Apontamento: 7059 Data do apontamento: 28/02/2014 Numero: 5187001 Vcto: 20/02/2014 Valor faixa: A Favorecido: MASCOR IMOVEIS LTDA. Portador : BANCO DO BRASIL S/A Motivo : POR FALTA DE DEVOLUCAO E PAGAMENTO

ROBERTO DOS REIS C.P.F. 053.806.579-66 R.GUARANIACU 884 Cascavel PR DP DE FATURA P/ INDICACAO - FISICA Pagar ate: 07/03/2014 Apontamento: 6906 Data do apontamento: 28/02/2014 Numero: JMT-7246 Vcto: 12/02/2014 Valor faixa: A Favorecido: I.D.PACHECO & CIA LTDA Portador : BANSICREDI Motivo : POR FALTA DE DEVOLUCAO E PAGAMENTO

SANDRA MARA PIRES C.P.F. 034.418.379-32 R.APARECIDA DO NORTE 789 Cascavel PR CONTRATO Pagar ate: 07/03/2014 Apontamento: 6862 Data do apontamento: 27/02/2014 Numero: 20017840087 Vcto: 09/09/2013 Valor faixa: C Favorecido: AYMORE CFI Portador : AYMORE CFI Motivo : POR FALTA DE PAGAMENTO

SETA SERVICOS ESPECIAIS LTDA C.N.P.J. 04.854.298/0001-58 RUA CASTRO ALVES, 2444 - CENTRO Cascavel PR DP DE FATURA POR INDICACAO-JURIDICA Pagar ate: 07/03/2014 Apontamento: 7044 Data do apontamento: 28/02/2014 Numero: 001203002 Vcto: 20/02/2014 Valor faixa: A Favorecido: IVANILDE J. MAZETTO Portador : BANCO DO BRASIL S/A Motivo : POR FALTA DE DEVOLUCAO E PAGAMENTO

SIARA DA MOTA C.P.F. 009.174.079-70 R.SAFIRA 503 Cascavel PR CEDULA DE CREDITO BANCARIO POR INDICACAO Pagar ate: 07/03/2014 Apontamento: 6919

Data do apontamento: 28/02/2014 Numero: 323963439 Vcto: 30/09/2013 Valor faixa: D Favorecido: BANCO FIAT S/A Portador : BANCO FIAT S/A Motivo : POR FALTA DE PAGAMENTO

SILVERIO & SILVA LTDA-ME C.N.P.J. 16.978.344/0001-00 R.SANTA CATARINA 944 SALA 06 Cascavel PR DP DE FATURA POR INDICACAO-JURIDICA Pagar ate: 07/03/2014 Apontamento: 6918Data do apontamento: 28/02/2014 Numero: 3847 Vcto: 12/02/2014 Valor faixa: A Favorecido: GRAFICA ASSOESTE E EDITORA LTDA Portador : BANSICREDI Motivo : POR FALTA DE DEVOLUCAO E PAGAMENTO

SONIA APARECIDA DO PRADO C.P.F. 026.449.019-36 RUA ANIBAL DOS SANTOS MATIAS 1232 VEN Cascavel PR DP DE FATURA P/ INDICACAO - FISICA Pagar ate: 07/03/2014 Apontamento: 7014 Data do apontamento: 28/02/2014 Numero: 20843016 Vcto: 20/02/2014 Valor faixa: A Favorecido: MASCOR IMOVEIS LTDA. Portador : BANCO DO BRASIL S/A Motivo : POR FALTA DE DEVOLUCAO E PAGAMENTO

Por não ter sido possível encontrar os respectivos responsáveis, pelo presente os intimo para todos os fins de direito, de acordo com o Código de Normas, item 12.5.10 a 12.5.14, e ao mesmo os científico de que se não for atendido no prazo legal, serão lavrados os respectivos instrumentos de protesto. Afixado em: 06/03/2014 Cascavel, 05 de Março de 2014.



2º Tabelionato de Protesto de Títulos  
COMARCA DE CASCAVEL - PARANÁ

Ivan Possamai  
OFICIAL TITULAR  
Ivan Possamai Junior  
OFICIAL SUBSTITUTO  
Geneci Dallagnol Possamai - Marisa Weis Rocha  
ESCREVENTES

43

EDITAL DE INTIMAÇÃO

Encontram-se neste Ofício para protesto os títulos abaixo discriminados de responsabilidade dos devedores a seguir relacionados: O valor do título está expresso em FAIXA conforme Lei 13.611/02, item I Tab. XV.

Rua Souza Naves, 3600 - sala 04 - Fone/Fax: (45) 3225-2144 - Comarca de Cascavel - PR

ALESSANDRO LUIZ DE SOUZA C.P.F. 033.033.849-83 RUA JOAQUIM TAVORA, 1515 PQ. SAO PAULO Cascavel PR DP DE FATURA P/ INDICACAO Pagar ate: 07/03/2014 Apontamento: 6967 Data do apontamento: 28/02/2014 Numero: 130720 Vcto: 11/02/2014 Valor faixa: A Favorecido: DIZAP INDUSTRIA E COMERCIO DE PNEUS LTDA Portador : BANCO BRADESCO SA Motivo : POR FALTA DE PAGAMENTO

ANDRIOS ZANETTIN C.P.F. 290.049.118-55 RUA ELIZABETE PEREIRA,4,CASA Cascavel PR DP DE FATURA P/ INDICACAO Pagar ate: 07/03/2014 Apontamento: 7054 Data do apontamento: 28/02/2014 Numero: 03 Vcto: 20/02/2014 Valor faixa: A Favorecido: COOPERATIVA CRED LIVRE ADMIS CASCAVEL REGIAO Portador : BANCO DO BRASIL SA Motivo: POR FALTA DE PAGAMENTO

ANTONIO MARCOS CAMARGO BATISTA C.P.F. 071.434.989-55 RUA JOSE HERNITO DE SA 49 STA FELICIDADE Cascavel PR DP DE FATURA P/ INDICACAO Pagar ate: 07/03/2014 Apontamento: 7039Data do apontamento: 28/02/2014 Numero: 20362026 Vcto: 19/02/2014 Valor faixa: A Favorecido: MASCOR IMOVEIS LTDA. Portador : BANCO DO BRASIL SA Motivo : POR FALTA DE PAGAMENTO

BRUNA BUDKE DA ROSA C.P.F. 078.694.779-90 R. BENTO DOS SANTOS BORETO 625 Cascavel PR DP DE FATURA P/ INDICACAO Pagar ate: 07/03/2014 Apontamento: 6946 Data do apontamento: 28/02/2014 Numero: 14462 Vcto: 21/02/2014 Valor faixa: A Favorecido: LADEIRA BLOUTERIAS LTDA ME Portador : BANCO ITAU UNIBANCO SA Motivo : POR FALTA DE PAGAMENTO

CARLOS ALBERTO DA SILVA C.P.F. 056.963.439-37 R SERRA GANDE 1134 Cascavel PR DP DE FATURA P/ INDICACAO Pagar ate: 07/03/2014 Apontamento: 6905 Data do apontamento: 28/02/2014 Numero: AHA-9922 Vcto: 15/02/2014 Valor faixa: A Favorecido: I D PACHECO & CIA LTDA Portador : BANCO COOPERATIVO SICREDI SA Motivo : POR FALTA DE PAGAMENTO

CELIA MARIA LOTTI C.P.F. 603.372.909-97 GENERAL OSORIO 2897 Cascavel PR DP DE FATURA P/ INDICACAO Pagar ate: 07/03/2014 Apontamento: 7017 Data do apontamento: 28/02/2014 Numero: 2 Vcto: 20/02/2014 Valor faixa: A Favorecido: MARINA CALMON OLSEN ME Portador : BANCO DO BRASIL SA Motivo : POR FALTA DE PAGAMENTO

COMERCIAL DE CEREAIS AMIGAO LTDA C.N.P.J. 77.091.155/0001-05 AV RIO GRANDE DO SUL 552 Dois Vizinhos PR DUPLICATA VENDA MERCANTIL POR INDICACAO Pagar ate: 07/03/2014 Apontamento: 6922 Data do apontamento: 28/02/2014 Numero: 0099053201 Vcto: 04/02/2014 Valor faixa: A Favorecido: TRIUNFANTE COMERCIO ALIMENTOS LTDA Portador : TRIUNFANTE COMERCIO ALIMENTOS LTDA Motivo : POR FALTA DE PAGAMENTO

CONSTRUTORA DINAMICA LTDA C.N.P.J. 13.345.161/0001-69 AV. BRASIL 2962 Cascavel PR DP DE FATURA P/ INDICACAO Pagar ate: 07/03/2014 Apontamento: 6964 Data do apontamento: 28/02/2014 Numero: 9121/A Vcto: 21/02/2014 Valor faixa: A Favorecido: COMPENSADOS TRADICAO LTDA. Portador : BANCO BRADESCO SA Motivo : POR FALTA DE PAGAMENTO

CRISTIANE RODRIGUES OLIVEIRA SILVA 06 C.N.P.J. 14.836.637/0001-27 RUA LIOE-DE-LIS 575 Cascavel PR DP DE FATURA P/ INDICACAO Pagar ate: 07/03/2014 Apontamento: 7002 Data do apontamento: 28/02/2014 Numero: 180040/002 Vcto: 20/02/2014 Valor faixa: A Favorecido: ATACADO LIDERANCA DE TECIDOS E CONFECCOES EIR Portador : BANCO DO BRASIL SA Motivo : POR FALTA DE PAGAMENTO

DIOGO DO NASCIMENTO PAZA C.P.F. 042.225.059-78 RUA CLAUDIA GALANTE PADOVANI,1479 Cascavel PR DP DE FATURA P/ INDICACAO Pagar ate: 07/03/2014 Apontamento: 7059 Data do apontamento: 28/02/2014 Numero: 5188001 Vcto: 20/02/2014 Valor faixa: A Favorecido: MASCOR IMOVEIS LTDA. Portador : BANCO DO BRASIL SA Motivo: POR FALTA DE PAGAMENTO

E.S. SIQUEIRA COMERCIO E TRANS C.N.P.J. 09.210.043/0001-76 AV. DAS TORRES 500 Cascavel PR DP DE FATURA P/ INDICACAO Pagar ate: 07/03/2014 Apontamento: 6934 Data do apontamento: 28/02/2014 Numero: 11494 Vcto: 16/02/2014 Valor faixa: B Favorecido: ALCEU KIELING Portador : CAIXA ECONOMICA FEDERAL Motivo : POR FALTA DE PAGAMENTO

EDEMAR ALVES DOS SANTOS DE SOUZA C.P.F. 079.645.359-43 R SALDANHA MARINHO 362 Cascavel PR DP DE FATURA P/ INDICACAO Pagar ate: 07/

03/2014 Apontamento: 7043 Data do apontamento: 28/02/2014 Numero: 20259018 Vcto: 20/02/2014 Valor faixa: A Favorecido: MASCOR IMOVEIS LTDA. Portador : BANCO DO BRASIL SA Motivo : POR FALTA DE PAGAMENTO

G PEGORARO TRANSPORTES DE CARGAS - ME C.N.P.J. 12.196.112/0001-49 RUA BARAO DO CERRO AZUL 1220 Cascavel PR DP DE FATURA P/ INDICACAO Pagar ate: 07/03/2014 Apontamento: 7055 Data do apontamento: 28/02/2014 Numero: 0002 Vcto: 23/02/2014 Valor faixa: A Favorecido: EXCELLENCE PARTICIPACOES E LOGISTICA LTDA Portador : BANCO DO BRASIL SA Motivo : POR FALTA DE PAGAMENTO

GILVANE VEGA C.P.F. 079.780.299-13 RUA MARECHAL FLORIANO 1176 Cascavel PR DP DE FATURA P/ INDICACAO Pagar ate: 07/03/2014 Apontamento: 6996 Data do apontamento: 28/02/2014 Numero: 1512/01 Vcto: 20/02/2014 Valor faixa: A Favorecido: LINGUA FRANCA IDIOMAS LTDA - ME Portador : BANCO DO BRASIL SA Motivo : POR FALTA DE PAGAMENTO

GLECI DA SILVA CAMARGO C.P.F. 643.554.629-00 RUA CARLOS DE CARVALHO 4382,AP 301 Cascavel PR DP DE FATURA P/ INDICACAO Pagar ate: 07/03/2014 Apontamento: 6989 Data do apontamento: 28/02/2014 Numero: 155/2 Vcto: 20/02/2014 Valor faixa: A Favorecido: COOPERATIVA CRED LIVRE ADM MAL CANDIDO RONDON Portador : BANCO DO BRASIL SA Motivo : POR FALTA DE PAGAMENTO

IVO DA CUNHA MARQUES C.P.F. 110.429.508-30 R PUBLICO PIMENTEL, 61 Cascavel PR DP DE FATURA P/ INDICACAO Pagar ate: 07/03/2014 Apontamento: 6936 Data do apontamento: 28/02/2014 Numero: 005712/001 Vcto: 14/02/2014 Valor faixa: A Favorecido: BERTOGLIO E LAURENCI E CIA LTDA Portador : CAIXA ECONOMICA FEDERAL Motivo : POR FALTA DE PAGAMENTO

JHONATAN WILLIAN FERREIRA VIEIRA 0923 C.N.P.J. 13.420.133/0001-69 R CARLOS GOMES, 2422 Cascavel PR DP DE FATURA P/ INDICACAO Pagar ate: 07/03/2014 Apontamento: 7021 Data do apontamento: 28/02/2014 Numero: 1033769G Vcto: 20/02/2014 Valor faixa: A Favorecido: ALENICE INDUSTRIA TEXTIL LTDA - EPP Portador : BANCO DO BRASIL SA Motivo: POR FALTA DE PAGAMENTO

LEONIDAS PEREIRA DE SOUZA C.P.F. 694.116.039-04 RUA ELOASIA BORGES CORDOBA 610 Santa Tereza do Oeste PR DP DE FATURA P/ INDICACAO Pagar ate: 07/03/2014 Apontamento: 6790 Data do apontamento: 27/02/2014 Numero: 2520 Vcto: 20/02/2014 Valor faixa: A Favorecido: OBREGAO SUPERMERCADOS LTDA - ME Portador : BANCO BRADESCO SA Motivo: POR FALTA DE PAGAMENTO

MARCIA CHAGAS LIMA C.P.F. 057.605.559-01 R THOME DE SOUZA 905 Cascavel PR DP DE FATURA P/ INDICACAO Pagar ate: 07/03/2014 Apontamento: 7044 Data do apontamento: 28/02/2014 Numero: 17960026 Vcto: 20/02/2014 Valor faixa: A Favorecido: MASCOR IMOVEIS LTDA. Portador : BANCO DO BRASIL SA Motivo : POR FALTA DE PAGAMENTO

MARCO ANTONIO DIAS C.P.F. 913.165.109-72 TUPINIQUINS,679 Cascavel PR DP DE FATURA P/ INDICACAO Pagar ate: 07/03/2014 Apontamento: 6802 Data do apontamento: 27/02/2014 Numero: 1011/6 Vcto: 15/02/2014 Valor faixa: A Favorecido: COOPERATIVA CRED LIVRE ADMIS CASCAVEL REGIAO Portador : BANCO DO BRASIL SA Motivo : POR FALTA DE PAGAMENTO

ORIVAL PAIVA DA SILVA FILHO C.P.F. 041.668.529-30 ARGEMIRO HIRT 721 Cascavel PR DP DE FATURA P/ INDICACAO Pagar ate: 07/03/2014 Apontamento: 6906 Data do apontamento: 28/02/2014 Numero: AEA-6511 Vcto: 15/02/2014 Valor faixa: A Favorecido: I D PACHECO & CIA LTDA Portador : BANCO COOPERATIVO SICREDI SA Motivo : POR FALTA DE PAGAMENTO

ORIVAL PAIVA DA SILVA FILHO C.P.F. 041.668.529-30 ARGEMIRO HIRT 721 Cascavel PR DP DE FATURA P/ INDICACAO Pagar ate: 07/03/2014 Apontamento: 6907 Data do apontamento: 28/02/2014 Numero: AEA-6508 Vcto: 04/02/2014 Valor faixa: A Favorecido: I D PACHECO & CIA LTDA Portador : BANCO COOPERATIVO SICREDI SA Motivo : POR FALTA DE PAGAMENTO

PAMPA COM. DE MATERIAIS DE SEGURANCA C.N.P.J. 03.774.936/0001-68 R FORTALEZA, 1154 CASA CASCAVEL Cascavel PR DP DE FATURA P/ INDICACAO Pagar ate: 07/03/2014 Apontamento: 7060 Data do apontamento: 28/02/2014 Numero: NF 00001868 Vcto: 21/02/2014 Valor faixa: B Favorecido: SHOP CFTV - PECAS E ACESSORIOS PARA APARELHOS Portador : BANCO DO BRASIL SA Motivo : POR FALTA DE PAGAMENTO

PATRICIA ROSSAFA DOS SANTOS C.P.F. 029.633.319-08 RUA ITAUBA, 326 Cascavel

PR DP DE FATURA P/ INDICACAO Pagar ate: 07/03/2014 Apontamento: 6987 Data do apontamento: 28/02/2014 Numero: 0000000000 Vcto: 21/02/2014 Valor faixa: A Favorecido: A T MORAES LIMPEZA Portador : HSBC BANK BRASIL SA BANCO MULTIPLO Motivo : POR FALTA DE PAGAMENTO

PEDRO ELOY ALVES C.P.F. 524.332.939-87 R ERECHIM 1753 APT 3B Cascavel PR CHEQUE Pagar ate: 07/03/2014 Apontamento: 6867 Data do apontamento: 27/02/2014 Numero: 900155 Vcto: C/Apres. Valor faixa: A Favorecido: HOSPITAL SAO LUCAS Portador : HOSPITAL SAO LUCAS Motivo : POR FALTA DE PAGAMENTO

PLAINAR TERRAP E CONST LTDA C.N.P.J. 11.333.550/0001-49 R 7 DE SETEMBRO, 3034 Cascavel PR DP DE FATURA P/ INDICACAO Pagar ate: 07/03/2014 Apontamento: 6904 Data do apontamento: 28/02/2014 Numero: 266/1 Vcto: 17/02/2014 Valor faixa: A Favorecido: LAGOS MATERIAIS DE CONSTRUCAO Portador : BANCO COOPERATIVO SICREDI SA Motivo : POR FALTA DE PAGAMENTO

PRISCYLA ZOTTI C.P.F. 008.766.559-08 R CARLOS DE CARVALHO 4382 Cascavel PR DP DE FATURA P/ INDICACAO Pagar ate: 07/03/2014 Apontamento: 7019 Data do apontamento: 28/02/2014 Numero: 000684B Vcto: 10/02/2014 Valor faixa: A Favorecido: FAW-CASA DAS TINTAS LTDA EPP Portador : BANCO DO BRASIL SA Motivo : POR FALTA DE PAGAMENTO

ROSANGELA MARIA DAMECENO C.P.F. 025.648.959-99 RUA AURORA,395 Cascavel PR DP DE FATURA P/ INDICACAO Pagar ate: 07/03/2014 Apontamento: 6998 Data do apontamento: 28/02/2014 Numero: 2611133 Vcto: 20/02/2014 Valor faixa: A Favorecido: ODONTEK EQUIPAMENTOS ODONTOLÓGICOS LTDA. - ME Portador : BANCO DO BRASIL SA Motivo : POR FALTA DE PAGAMENTO

SANDRA BEATRIZ MORENO NEK C.P.F. 292.949.240-68 R JK SALA 11 MERCOSUL, 477 Cascavel PR DP DE FATURA P/ INDICACAO Pagar ate: 07/03/2014 Apontamento: 6917 Data do apontamento: 28/02/2014 Numero: 235 Vcto: 12/01/2014 Valor faixa: A Favorecido: HERCULE & HERCULE LTDA ME Portador : BANCO COOPERATIVO SICREDI SA Motivo : POR FALTA DE PAGAMENTO

SILVA E ELI LTDA C.N.P.J. 18.083.798/0001-48 AV SOUZA NAVES 640 Lindoeste PR DP DE FATURA P/ INDICACAO Pagar ate: 07/03/2014 Apontamento: 6925 Data do apontamento: 28/02/2014 Numero: 142143-1004 Vcto: 17/02/2014 Valor faixa: A Favorecido: A D B VESTUARIO LTDA ME Portador : CAIXA ECONOMICA FEDERAL Motivo : POR FALTA DE PAGAMENTO

WC BAR E EVENTOS LTDA C.N.P.J. 14.038.234/0001-32 AV BRASIL 7456 Cascavel PR DP DE FATURA P/ INDICACAO Pagar ate: 07/03/2014 Apontamento: 6903 Data do apontamento: 28/02/2014 Numero: 438 Vcto: 17/02/2014 Valor faixa: A Favorecido: 53 COM E IND DE PAINES LTDA Portador : BANCO COOPERATIVO SICREDI SA Motivo : POR FALTA DE PAGAMENTO

Por não ter sido possível encontrar os respectivos responsáveis, pelo presente os intimo para todos os fins de direito, de acordo com o Código de Normas, item 12.5.10 a 12.5.14, e ao mesmo os científico de que se não for atendido no prazo legal, serão lavrados os respectivos instrumentos de protesto. Afixado em: 06/03/2014 Cascavel, 05 de Março de 2014.

Assinatura







Rua Luiz de Camões, 437 - CEP 85955-000 - Fone/Fax: (44) 3687-1262  
e-mail: governo@maripa.pr.gov.br / site: www.maripa.pr.gov.br  
CNPJ 95.583.571/0001-02

### RESULTADO CHAMAMENTO PÚBLICO N.º 001/2014

A Município de Maripá, através da Presidente da Comissão Permanente de Licitações, designada pela Portaria nº 002/2014, tendo em vista o Edital de Chamamento Público nº 001/2014 visando o "Credenciamento de interessados para fornecimento de gêneros alimentícios da agricultura familiar para merenda escolar aos alunos da rede municipal de ensino", leva ao conhecimento dos interessados, conforme sessão Pública realizada em 28.02.2014 e Ata nº 07/2014, o **resultado** onde ficaram **CREENCIADOS** os produtores rurais **Clarice Ritter Piletti, Ivone Grabner Jacoby, José Roberto de Melo, Odete Vera Becker Dumke, Paulo Renato Locatelli, Rita Schmitz, Romilda Elvira Brach, Rudolfo Seiboth, Tarsicio Groeler e Vanilda Karsten** para fornecerem Gêneros Alimentícios da Agricultura Familiar para fornecimento na Merenda Escolar aos Alunos da Rede Municipal de Ensino.

Após solicitação da Secretaria Municipal de Educação, Cultura e Desportos, será(ão) convocada(s) o(s) produtor(es) credenciado(s) para assinar(em) o(s) respectivo(s) Contrato(s).

Maripá, 28 de fevereiro de 2014.

Anita Rüdiger Jordan  
Presidente  
Comissão Permanente de Licitação  
Port. 002/2014

**CI1128284-14**



Rua Luiz de Camões, 437 - CEP 85955-000 - Fone/Fax: (44) 3687-1262  
e-mail: governo@maripa.pr.gov.br / site: www.maripa.pr.gov.br  
CNPJ 95.583.571/0001-02

### PORTARIA Nº 60/2014

O Prefeito do Município de Maripá, Estado do Paraná, no uso de suas atribuições legais,

### RESOLVE:

Art. 1º - Conceder férias regulamentares, referente ao período aquisitivo de 2013, aos funcionários abaixo relacionados:

MATR.	NOME:	PERÍODO AQUISITIVO:	PERÍODO CONCESSIVO:	DIAS:
5983-0	BERLIERE REDES WOLF	01/04/2013 a 31/12/2013	26/03/2014 a 16/04/2014	22
5102-0	ELIZABETH LIMA PEREIRA	01/01/2013 a 31/12/2013	16/03/2014 a 29/03/2014	20
562-2-03	EMILIO ELIDORO MARCONI	01/01/2013 a 31/12/2013	05/03/2014 a 24/03/2014	20
1526-1	OSWALDO BAO	01/01/2013 a 31/12/2013	05/03/2014 a 14/03/2014	10
1042-1-02	ROSALINA VILMA SCHMITZ	01/01/2013 a 31/12/2013	05/03/2014 a 14/03/2014	10

Art. 2º - Esta portaria entra em vigor na data de sua publicação.

PALÁCIO DAS ORQUÍDEAS,  
Em, 05 de março de 2014.

ANDERSON BENTO MARIA  
PREFEITO MUNICIPAL

REGISTRE-SE E PUBLIQUE-SE

Rodrigo Andre Schanoski  
SECRETÁRIO DE ADMINISTRAÇÃO

**CI1128286-14**



Rua Luiz de Camões, 437 - CEP 85955-000 - Fone/Fax: (44) 3687-1262  
e-mail: governo@maripa.pr.gov.br / site: www.maripa.pr.gov.br  
CNPJ 95.583.571/0001-02

### PORTARIA Nº 61/2014

O Prefeito do Município de Maripá, Estado do Paraná, no uso de suas atribuições legais, conforme protocolo nº 1841/2013.

### RESOLVE:

Art. 1º - Conceder progressão horizontal, em conformidade com que estabelece a Lei nº 566 de 24 de Outubro de 2006, Artigos 40 e 41, mediante requerimento e prova de conclusão de curso apresentado, a partir de março/2014, ao servidor abaixo relacionado:

SERVIDOR:	GRADUAÇÃO:	NÍVEL/ REF. ANT:	NÍVEL/ REF. ATUAL:
ALVIR SILVA DE GOUVEIA	ESPECIALIZAÇÃO	15C.4	15C.11

Art. 2º - Esta portaria entra em vigor na data de sua publicação.

PALÁCIO DAS ORQUÍDEAS,  
Em, 05 de março de 2014.

ANDERSON BENTO MARIA  
PREFEITO MUNICIPAL

REGISTRE-SE E PUBLIQUE-SE

Rodrigo Andre Schanoski  
SECRETÁRIO DE ADMINISTRAÇÃO

**CI1128287-14**



Rua Luiz de Camões, 437 - CEP 85955-000 - Fone/Fax: (44) 3687-1262  
e-mail: governo@maripa.pr.gov.br / site: www.maripa.pr.gov.br  
CNPJ 95.583.571/0001-02

### PORTARIA Nº 62/2014

O Prefeito do Município de Maripá, Estado do Paraná, no uso de suas atribuições legais, conforme protocolo nº 1842/2013.

### RESOLVE:

SERVIDOR:	GRADUAÇÃO:	NÍVEL/ REF. ANT:	NÍVEL/ REF. ATUAL:
GEANDRE SPAGNOL	ESPECIALIZAÇÃO	15B.11	15B.16

Art. 2º - Esta portaria entra em vigor na data de sua publicação.

PALÁCIO DAS ORQUÍDEAS,  
Em, 05 de março de 2014.

ANDERSON BENTO MARIA  
PREFEITO MUNICIPAL

REGISTRE-SE E PUBLIQUE-SE

Rodrigo Andre Schanoski  
SECRETÁRIO DE ADMINISTRAÇÃO

**CI1128288-14**



PREFEITURA MUNICIPAL DE MATELANDIA  
CNPJ: 76.206.465/0001-65 Estado do Paraná Exercício: 2014  
Pregão Registro de Preços

### Ata de Realização do Pregão Registro de Preços nº 12 / 2014

Data e Hora de Abertura de Lances	Data e Hora de Encerramento de Lances	Ata de Lances	Fls. de Lances	Fls. de Lances	Fls. de Lances
05/03/2014 14:00	06/03/2014 15:25	12	12	12	12
Sessão Única				Menor Preço por Item	
PREFEITURA MUNICIPAL DE MATELANDIA				23/2013	

**AQUISIÇÃO DE COLCHÕES, LENÇÓIS, FRONHAS E TRAVESSOEIROS PARA OS CENTROS DE EDUCAÇÃO INFANTIL, PARA SEREM SUBSTITUÍDOS E OU ATENDER A DEMANDA DE NOVOS ALUNOS, CONFORME OFÍCIO 24/2014 DA SMEC.**

MONICA IZABEL GIEMBRA - Portaria nº 7389/2014 de 03/01/2014

Encerrada a fase de recebimento das propostas e declarada aberta a sessão, passa-se a fase de credenciamento e abertura dos envelopes propostas. Verifica-se que a empresa MARIA MADALENA MILLNITZ não apresentou a marca dos produtos e a empresa COMERCIAL DE TECIDOS DS não apresentou a marca e o anexo II Passou-se após para a fase de lances verbais:

Resumo de Resultado do Pregão Registro de Preços nº 12 / 2014					
Item	Qtd	Unidade	Material / Serviço	Marca	Valor Unitário
1	2	UNIDADE	COLCHÕES MEDINDO 70 X 70	INCONFINAL	1.500,00
Quantidade de Itens: 1					Total da Empresa: R\$ 1.500,00
Item	Qtd	Unidade	Material / Serviço	Marca	Valor Unitário
1	3	UNIDADE	LENÇOL INFANTIL TAMANHO 1,60 m COM ELÁSTICO	ILS	25,60
Quantidade de Itens: 2					Total da Empresa: R\$ 1.526,40
Item	Qtd	Unidade	Material / Serviço	Marca	Valor Unitário
1	4	UNIDADE	TRAVESSOEIROS C/ FIBRA ACRÍLICA 100% POLIESTER EM MALHA, 100% ALGODÃO, 70X50 CM	FA	23,45
Quantidade de Itens: 2					Total da Empresa: R\$ 12.430,00

11.819.935/0001-03 - CIA DO SONHO COMERCIO DE COLCHÕES LTDA					
Item	Qtd	Unidade	Material / Serviço	Marca	Valor Unitário
1	1	UNIDADE	COLCHÕES MEDINDO 1,38 CM DE COMPRIMENTO POR 0,66 CM DE LARGURA E 7 CM DE ESPESURA	WOTECIDOS	116,00
Quantidade de Itens: 2					Total da Empresa: R\$ 12.470,00

Após encerrada a fase de lances, da qual obteve-se os resultados acima expostos, e por conseguinte, sendo que todas as empresas estão com os documentos em conformidade com o edital. Assim sendo, as empresas licitantes são declaradas detentoras da ATA DE REGISTRO DE PREÇOS em seus respectivos itens vencidos, com os preços acima consignados, com validade de 12 (doze) meses a contar desta ata, sendo que se obrigam a todas as cláusulas e condições a seguir enumeradas. 1-A Administração efetuará seus pedidos a detentora da ata através de nota de empenho, por onde correrá a despesa. 2-O prazo de entrega será de acordo com o adendo 01 e cronograma da secretaria de Educação, contados do recebimento da nota de empenho. 3-Os preços registrados serão periodicamente confrontados no trimestre, e assim controlados pela Administração. 4-Os produtos fornecidos serão recebidos provisoriamente, e o recebimento definitivo será feito após a verificação das especificações, qualidade, quantidade, marca consignados nesta ata, e só assim será dado o recebimento definitivo. 5-Este instrumento de registro de preços não obriga a Administração a firmar contratações com a detentora da ata, nas formas do artigo 15 da Lei 8.666/93. 6-O descumprimento de qualquer das cláusulas e condições exposta nesta ata e no instrumento convocatório implicará em multa no importe de 10% (dez) por cento sobre o valor empenhado, além de ser-lhe aplicadas as sanções previstas no artigo 87 da Lei 8.666/93, bem como a aplicação da penalidade de dois anos impedido de participar de certames licitatório no município de Matelândia, assegurado o contraditório e a ampla defesa. 7-O registro de preços poderá ser cancelado no interesse da Administração e nas hipóteses dos artigos 77 e 78 da Lei 8.666/93, ou a pedido justificado do interessado, presente as razões orientadas pela Teoria da Imprevisão. 8-E parte integrante desta ata de registro de preços o edital do processo licitatório nº 23/2014, modalidade Pregão Presencial nº 12/2014 com seus anexos.

9-As questões oriundas do presente certame serão dirimidas junto ao Foro da Comarca de Matelândia - PR

MONICA IZABEL GIEMBRA - Pregoeiro  
Portaria nº 7389/2014 de 03/01/2014

**CI1128290-14**



Rua Luiz de Camões, 437 - CEP 85955-000 - Fone/Fax: (44) 3687-1262  
e-mail: governo@maripa.pr.gov.br / site: www.maripa.pr.gov.br  
CNPJ 95.583.571/0001-02

### PORTARIA Nº 63/2014

O Prefeito do Município de Maripá, Estado do Paraná, no uso de suas atribuições legais,

### RESOLVE:

Art. 1º - CONCEDER, Licença para Tratamento de Saúde, para a servidora **TAIS REGINA TONDIN**, portadora do CPF nº 004.445.200-40, ocupante do cargo efetivo de Professor 20h, a partir de 01 de março de 2014, pelo período que necessitar para sua recuperação. A Perícia será efetuada por médico do INSS e os vencimentos referentes a este período ficarão a cargo deste Instituto.

Art. 2º - Esta Portaria entra em vigor na data de sua publicação, retroagindo seus efeitos a 01 de março de 2014.

PALÁCIO DAS ORQUÍDEAS,  
Em, 05 de março de 2014.

ANDERSON BENTO MARIA  
PREFEITO MUNICIPAL

REGISTRE-SE E PUBLIQUE-SE

Rodrigo Andre Schanoski  
SECRETÁRIO DE ADMINISTRAÇÃO

**CI1128289-14**



Rua Aldir Pedron, 898 - Centro, Palotina - Estado do Paraná  
CNPJ: 76.208.487/0001-64 - CEP: 85950-000

### AVISO DE LICITAÇÃO

PREGÃO PRESENCIAL Nº 023/2014

MODALIDADE: PREGÃO PRESENCIAL

TIPO: MENOR PREÇO POR ITEM

**OBJETO:** CONTRATAÇÃO DE EMPRESA PARA AQUISIÇÃO DE, 01 (UM) VEÍCULO HATCH PARA USO NO SAD - SERVIÇO DE ATENÇÃO DOMICILIAR E 01 (UM) VEÍCULO SEDAN PARA USO PELOS AGENTES DE ENDEMIAS. PARA A SECRETARIA MUNICIPAL SAÚDE, NESTE MUNICÍPIO. Conforme especificações contidas no Anexo I do Edital.

Edital completo estará à disposição dos interessados para retirada, na Prefeitura Municipal de Palotina, das 8h 30min às 11h 30min e das 13h 30min às 16h 30min, de segunda à sexta-feira, pelo site [www.palotina.pr.gov.br](http://www.palotina.pr.gov.br) ou solicitação via e-mail [compras@palotina.pr.gov.br](mailto:compras@palotina.pr.gov.br) e [licitacao@palotina.pr.gov.br](mailto:licitacao@palotina.pr.gov.br)

Abertura: 24/03/2014 - Horário: 09:00 horas

O prazo para protocolo das propostas encerra-se às 08:45h do dia 24 de Março de 2014, no protocolo da Prefeitura Municipal de Palotina.

Informações: Fone (44) 3649-7821, Departamento de Licitações e Contratos

Palotina, 05 de março de 2014.

**CI1128292-14**



Rua Luiz de Camões, 437 - CEP 85955-000 - Fone/Fax: (44) 3687-1262  
e-mail: governo@maripa.pr.gov.br / site: www.maripa.pr.gov.br  
CNPJ 95.583.571/0001-02

### PORTARIA Nº 64/2014

O Prefeito do Município de Maripá, Estado do Paraná, no uso de suas atribuições legais, conforme protocolo nº 1842/2013.

### RESOLVE:

Art. 1º - Conceder progressão horizontal, em conformidade com que estabelece a Lei nº 566 de 24 de Outubro de 2006, Artigos 40 e 41, mediante requerimento e prova de conclusão de curso apresentado, a partir de março/2014, ao servidor abaixo relacionado:

SERVIDOR:	GRADUAÇÃO:	NÍVEL/ REF. ANT:	NÍVEL/ REF. ATUAL:
GEANDRE SPAGNOL	ESPECIALIZAÇÃO	15B.11	15B.16

Art. 2º - Esta portaria entra em vigor na data de sua publicação.

PALÁCIO DAS ORQUÍDEAS,  
Em, 05 de março de 2014.

ANDERSON BENTO MARIA  
PREFEITO MUNICIPAL

REGISTRE-SE E PUBLIQUE-SE

Rodrigo Andre Schanoski  
SECRETÁRIO DE ADMINISTRAÇÃO

**CI1128288-14**



VICTA COOPERATIVA AGROINDUSTRIAL - CNPJ/MF 09.404.789/0001-10

### EDITAL DE CONVOCAÇÃO DA ASSEMBLÉIA GERAL ORDINÁRIA

O Diretor Presidente do Conselho de Administração da VICTA COOPERATIVA AGROINDUSTRIAL, no uso das atribuições que lhe confere o Artigo 49, alínea "f", do Estatuto Social, convoca os senhores associados, cujo número nesta data é de 38 para se reunirem em Assembleia Geral Ordinária a ser realizada no dia **20 de março de 2014**, na Sede do Sindicato Rural Patronal de Cascavel, na Rua Paraná, 3937, Centro, na cidade de Cascavel - Paraná, local este designado em função da empresa não possuir instalações adequadas para realização de Assembleias, em primeira convocação às 17:00 horas com a presença de 2/3 do número de associados, em segunda convocação, às 18:00 horas, com a presença de metade e mais 01 dos associados ou ainda, em terceira e última convocação, às 19:00 horas, com a presença de no mínimo 10 associados, para deliberarem sobre o seguinte:

### ORDEM DO DIA

- 1º - Relatório de Atividades do Ano de 2013;
- 2º - Prestação de Contas do Exercício de 2013;
- 3º - Parecer do Conselho Fiscal;
- 4º - Destinação do Resultado do Exercício de 2013;
- 5º - Eleição e Posse do Conselho de Administração;
- 6º - Eleição e Posse do Conselho Fiscal;
- 7º - Orçamento para o ano de 2014;
- 8º - Posição quadro social;
- 9º - Outros assuntos de interesse social.

Cascavel, 28 de Fevereiro de 2014.

ADELAR JOSÉ DE ARAÚJO  
DIRETOR PRESIDENTE

**CI1128208-14**



Rua Luiz de Camões, 437 - CEP 85955-000 - Fone/Fax: (44) 3687-1262  
e-mail: governo@maripa.pr.gov.br / site: www.maripa.pr.gov.br  
CNPJ 95.583.571/0001-02

### EDITAL DE CONVOCAÇÃO

De conformidade com a Cláusula Décima Quinta da 49ª Alteração do Contrato Social, convocamos os senhores quotistas para a Assembleia Geral Ordinária a ser realizada no dia **18 (dezoito) de março de 2014**, terça-feira, no anfiteatro do HOSPITAL POLICLÍNICA CASCAVEL, às 19h30 min, com a presença de titulares de no mínimo ¼ (Três Quartos) do Capital Social de acordo com o artigo 1076 do Código Civil Brasileiro vigente, para deliberarem sobre as seguintes matérias na ordem do dia:

1. Prestação de Contas do Exercício de 2013;
  - 1.1. Parecer do Auditor Externo;
  - 1.2. Relatório da Diretoria;
  - 1.3. Parecer do Conselho Fiscal;
  - 1.4. Deliberação da Assembleia;
2. Deliberação do valor de referência da quota para fins do previsto no § 1º da Cláusula Vigésima Primeira da 49ª Alteração Contratual, conforme nova redação aprovada em Assembleia Ordinária do dia 09/04/2013.
  - 2.1. Apresentação do Relatório da Avaliação feita pela empresa Valuconcept;
3. Inclusão e alteração de novos quotistas;
4. Aprovação da 50ª Alteração Contratual com a modificação do quadro de quotistas;
5. Eleição da Diretoria Executiva, do Conselho Fiscal e do Conselho Diretor para o biênio 2014/2016;
6. Definição do valor do Pró-labore a ser pago à Diretoria Executiva.
7. Indicação de um Diretor Técnico.
8. Chamada de capital ou venda de novas quotas sociais no valor a ser definido pela Assembleia.

Cascavel, 28 de fevereiro de 2014.

Dr. Stenio Henrique de Souza  
Diretor Administrativo

Dr. Sérgio Luiz Bader  
Diretor Clínico

**CI1128217-14**



Rua Santa Catarina, n.º 5.540 - Marechal Cândido Rondon/PR - CEP. 85.960-000  
Tel. (45) 3284-1642 - E-mail: sintracon\_mcr@yahoo.com.br.

### EDITAL REFERENTE À CONTRIBUIÇÃO SINDICAL - EXERCÍCIO 2014

O Sindicato acima nominado, faz saber a todas as empresas e empregadores das Indústrias da Construção e do Mobiliário, inclusive a cadeia produtiva, conforme dispõe o Artigo 582 da Consolidação das Leis do Trabalho - CLT, que deverá efetuar o desconto da Contribuição Sindical dos seus empregados na folha de pagamento do mês de março de 2014, e recolhido em estabelecimento bancário credenciado pela Caixa Econômica Federal ou lotérica, até o dia 30 de abril do corrente ano. Aos trabalhadores que forem admitidos após o mês de março, aplicam-se os dispostos nos Artigos 601 e 602 da CLT. Ficam as empresas científicas desde já que o não recolhimento da Contribuição Sindical até a data limite para o pagamento (30/04/2014), importará em multa de 10% (dez por cento) nos primeiros 30 dias, com adicional de 2% (dois por cento) por mês subsequente de atraso, mais juros de mora de 1% (um por cento) ao mês, conforme estabelece o Artigo 600 da CLT. As Guias de Recolhimento da Contribuição Sindical - GRCS já estão sendo expedidas, devendo os empregadores que não as receber em tempo hábil, solicitá-las na sede deste Sindicato, no endereço acima. No prazo de 15 dias após o recolhimento, as cópias das guias deverão ser remetidas para este Sindicato, acompanhadas da relação nominal dos empregados, da qual conste, além do nome completo, o número de inscrição no Programa de Integração Social - PIS, função exercida, remuneração percebida no mês do desconto e valor recolhido, conforme dispõe o Artigo 583, parágrafo 2º da CLT, Precedente Normativo 41 do Tribunal Superior do Trabalho - TST e Nota Técnica nº 202/2009 do Ministério do Trabalho e Emprego - MTE, publicada no DOU dia 15/12/2009.

Mal. Cândido Rondon, 19 de fevereiro de 2014. LOTÁRIO CLAAS - Presidente.

**ci1128253-14**

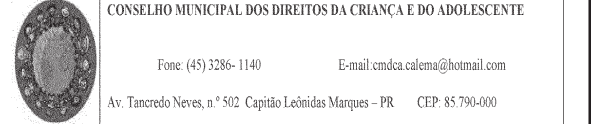

CONSELHO MUNICIPAL DOS DIREITOS DA CRIANÇA E DO ADOLESCENTE

Fone: (45) 3286-1140 E-mail: cmdca.calema@hotmail.com

Av. Tancredo Neves, n.º 502 Capitão Leônidas Marques - PR CEP: 85.790-000

### RESOLUÇÃO Nº 001/2014

DATA: 28/02/2014

SÚMULA: Aprova o Relatório de Gestão

Fiscal do Terceiro Quadrimestre do

Exercício 2013 do Fundo Municipal dos

Direitos da Criança e do Adolescente.

O Conselho Municipal dos Direitos da Criança e do Adolescente- CMDCA, no uso de suas atribuições que lhe confere a Lei Municipal nº 1.587/2010 de 07 de maio de 2010, considerando a



JUIZO DE DIREITO DA VARA CÍVEL DA COMARCA DE ASSIS CHATEAUBRIAND - ESTADO DO PARANÁ - CARTÓRIO CÍVEL, COMÉRCIO E ANEXOS

EDITAL DE CITAÇÃO E INTIMAÇÃO DOS EXECUTADOS: VALCLECIR DA SILVA E SOLANGE DA SILVA, COM O PRAZO DE TRINTA (30) DIAS.

A DOUTORA NAYARA RANGEL VASCONCELLOS, MM.<sup>a</sup> JUÍZA DE DIREITO DESTA COMARCA DE ASSIS CHATEAUBRIAND, ESTADO DO PARANÁ, na forma da lei, etc...

FAZ SABER a todos o presente virem ou dele conhecimento tiverem, que perante este Juízo e Cartório Cível, processam-se os termos dos autos nº.3599-30.2010 (432/10) de EXECUÇÃO FISCAL, em que é exequente o MUNICÍPIO DE TUPÁSSI e executados os herdeiros de Marília da Silva Rosa sendo: JOSÉ ROBERTO DA SILVA, EDINÉIA APARECIDA DA SILVA ROSA, KEILA CRISTINA DA SILVA, VALCLECIR DA SILVA, SOLANGE DA SILVA e JOSÉ CARLOS DA SILVA, e pelo presente CITA os executados VALCLECIR DA SILVA e SOLANGE DA SILVA, atualmente em lugar incerto e não sabido, para, no prazo de cinco (05) dias, efetuar o pagamento do principal R\$ 500,73 – em data de Dez/2010, que deverá ser atualizado até a data do pagamento, acrescido das custas processuais, honorários advocatícios fixados em 10% para o caso de pronto pagamento ou nomearem bens a penhora, sob pena de não fazendo, ser-lhes penhorado e/ou arrestado tantos bens quantos bastem para a garantia da execução. Ficam intimados os executados e respectivos cônjuges se casados forem, caso a penhora recaia em bens imóveis, para que ofereçam embargos no prazo de 30 (trinta) dias, tudo de conformidade com o r. despacho de fls.11. E, para que chegue ao conhecimento de todos os interessados e no futuro ninguém alegue ignorância, expediu-se o presente edital, que será afixado no átrio da Vara Cível local e publicado na forma da lei. Dado e passado nesta cidade e Comarca de Assis Chateaubriand, aos vinte e nove (29) dias do mês de Novembro (11) do ano de dois mil e treze (2013). Eu Simone Grecco Ferreira (Simone Grecco Ferreira), Escrivã Designada, que o digitei e subscrevi.

NAYARA RANGEL VASCONCELLOS  
Juíza de Direito

CI-1128264-E14

JUIZO DE DIREITO DA VARA CÍVEL DA COMARCA DE ASSIS CHATEAUBRIAND - ESTADO DO PARANÁ - CARTÓRIO CÍVEL, COMÉRCIO E ANEXOS

EDITAL DE CITAÇÃO E INTIMAÇÃO DOS EXECUTADOS: VALCLECIR DA SILVA E SOLANGE DA SILVA, COM O PRAZO DE TRINTA (30) DIAS.

A DOUTORA NAYARA RANGEL VASCONCELLOS, MM.<sup>a</sup> JUÍZA DE DIREITO DESTA COMARCA DE ASSIS CHATEAUBRIAND, ESTADO DO PARANÁ, na forma da lei, etc...

FAZ SABER a todos o presente virem ou dele conhecimento tiverem, que perante este Juízo e Cartório Cível, processam-se os termos dos autos nº.24/07 de EXECUÇÃO FISCAL, em que é exequente o MUNICÍPIO DE TUPÁSSI e executados os herdeiros de Marília da Silva Rosa sendo: JOSÉ ROBERTO DA SILVA, EDINÉIA APARECIDA DA SILVA ROSA, KEILA CRISTINA DA SILVA, VALCLECIR DA SILVA, SOLANGE DA SILVA e JOSÉ CARLOS DA SILVA, e pelo presente CITA os executados VALCLECIR DA SILVA e SOLANGE DA SILVA, atualmente em lugar incerto e não sabido, para, no prazo de cinco (05) dias, efetuar o pagamento do principal R\$ 520,90 – em data de Jan/2007, que deverá ser atualizado até a data do pagamento, acrescido das custas processuais, honorários advocatícios fixados em 10% para o caso de pronto pagamento ou nomearem bens a penhora, sob pena de não fazendo, ser-lhes penhorado e/ou arrestado tantos bens quantos bastem para a garantia da execução. Ficam intimados os executados e respectivos cônjuges se casados forem, caso a penhora recaia em bens imóveis, para que ofereçam embargos no prazo de 30 (trinta) dias, tudo de conformidade com o r. despacho de fls.11. E, para que chegue ao conhecimento de todos os interessados e no futuro ninguém alegue ignorância, expediu-se o presente edital, que será afixado no átrio da Vara Cível local e publicado na forma da lei. Dado e passado nesta cidade e Comarca de Assis Chateaubriand, aos vinte e nove (29) dias do mês de Novembro (11) do ano de dois mil e treze (2013). Eu Simone Grecco Ferreira (Simone Grecco Ferreira), Escrivã Designada, que o digitei e subscrevi.

NAYARA RANGEL VASCONCELLOS  
Juíza de Direito

CI-1128266-E14



ESTADO DO PARANÁ

**PREFEITURA MUNICIPAL DE SÃO MIGUEL DO IGUAÇU**

TERMO DE HOMOLOGAÇÃO

Em estrita observância aos preceitos legais contidos na Lei de Licitações nº 8.666/93, na Lei nº 10.520/2002, Lei Municipal nº 2.480/2013, e segundo as informações constantes no Ato de Adjudicação do Sr. Pregoeiro e equipe de apoio do Município de São Miguel do Iguaçu-PR, designados pela Portaria nº 018/2014, e, nas formas e condições expostas no Edital do Pregão Presencial nº 003/2014 que tem por objeto, a contratação de empresa para fornecimento de geomembrana e prestação de serviço de mão-de-obra para aplicação do material no aterro sanitário do município de São Miguel do Iguaçu-Pr, conforme Especificações, Constante Anexo I do Edital, e nas formas consignadas que seguem:

ITEM	Empresa Vencedora	JL SOLUCOES AMBIENTAIS LTDA ME CNPJ Nº	UNID.	QTDE.	VALOR UNITÁRIO	VALOR TOTAL
1	Fornecimento de manta geomembrana de matriz plana lisa de 1,0 mm de espessura com especificação técnica documentada, com serviço de instalação da geomembrana	06.425.934/0001-40	M²	3.718	R\$15,90	R\$59.116,20

Valor Total Homologado R\$ 59.116,20 (cinquenta e nove mil cento e dezesseis reais e vinte centavos), vigência 12 (doze) meses.

Portanto pelas empresas proponentes ter contemplado com os princípios legais, HOMOLOGO o Processo de Licitação nº 010/2014, na modalidade, Pregão Presencial nº 003/2014, que estará arquivado no Departamento de Licitações e Contratos, no qual este termo passa a ser parte integrante deste processo.

São Miguel do Iguaçu-PR, 27 de Fevereiro de 2014.

CLAUDIOMIRO DA COSTA DUTRA-Prefeito Municipal

ci1128256-14

JUIZO DE DIREITO DA VARA CÍVEL DA COMARCA DE ASSIS CHATEAUBRIAND - ESTADO DO PARANÁ - CARTÓRIO CÍVEL, COMÉRCIO E ANEXOS

EDITAL DE CITAÇÃO DO EXECUTADO APARECIDO TAVARES PEIXOTO, COM O PRAZO DE VINTE (20) DIAS.

A DOUTORA NAYARA RANGEL VASCONCELLOS, MM.<sup>a</sup> JUÍZA DE DIREITO DESTA COMARCA DE ASSIS CHATEAUBRIAND, ESTADO DO PARANÁ, na forma da lei, etc...

FAZ SABER a todos o presente virem ou dele conhecimento tiverem, que perante este Juízo e Cartório Cível, processam-se os termos dos autos nº.3040-39.2011 (142/11) de EXECUÇÃO FISCAL, em que é exequente o MUNICÍPIO DE TUPÁSSI e executado APARECIDO TAVARES PEIXOTO, e pelo presente CITA o executado APARECIDO TAVARES PEIXOTO, não localizado pessoalmente pelo oficial de justiça e atualmente em lugar incerto e não sabido, para no prazo de 05 (cinco) dias efetuar o pagamento do débito (R\$ 1.419,08 – Nov/2011), devidamente atualizado com os acréscimos legais, custas e honorários advocatícios, advertindo que caso não haja o pagamento, ocorrerá a conversão do bem arrestado em penhora. Na mesma oportunidade fica o réu devidamente INTIMADO, para, querendo, opor embargos à execução, no prazo legal, tudo conforme os artigos 654 e 736 do Código de Processo Civil. E, para que chegue ao conhecimento de todos os interessados e no futuro ninguém alegue ignorância, expediu-se o presente edital, que será afixado no átrio da Vara Cível local e publicado na forma da lei. Dado e passado nesta cidade e Comarca de Assis Chateaubriand, aos sete (07) dias do mês de Janeiro (01) do ano de dois mil e quatorze (2014). Eu Simone Grecco Ferreira (Simone Grecco Ferreira), Juramentada, que o digitei e subscrevi..

NAYARA RANGEL VASCONCELLOS  
Juíza de Direito

CI-1128267-E14

JUIZO DE DIREITO DA VARA CÍVEL DA COMARCA DE ASSIS CHATEAUBRIAND - ESTADO DO PARANÁ - CARTÓRIO CÍVEL, COMÉRCIO E ANEXOS

EDITAL DE CITAÇÃO DO EXECUTADO ANTONIO PEREIRA DA SILVA, COM O PRAZO DE VINTE (20) DIAS.

A DOUTORA NAYARA RANGEL VASCONCELLOS, MM.<sup>a</sup> JUÍZA DE DIREITO DESTA COMARCA DE ASSIS CHATEAUBRIAND, ESTADO DO PARANÁ, na forma da lei, etc...

FAZ SABER a todos o presente virem ou dele conhecimento tiverem, que perante este Juízo e Cartório Cível, processam-se os termos dos autos nº.3039-54.2011 (140/11) de EXECUÇÃO FISCAL, em que é exequente o MUNICÍPIO DE TUPÁSSI e executado ANTONIO PEREIRA DA SILVA, e pelo presente CITA o executado ANTONIO PEREIRA DA SILVA, não localizado pessoalmente pelo oficial de justiça e atualmente em lugar incerto e não sabido, para no prazo de 05 (cinco) dias efetuar o pagamento do débito (R\$ 269,10 – Nov/2011), devidamente atualizado com os acréscimos legais, custas e honorários advocatícios, advertindo que caso não haja o pagamento, ocorrerá a conversão do bem arrestado em penhora. Na mesma oportunidade fica o réu devidamente INTIMADO, para, querendo, opor embargos à execução, no prazo legal, tudo conforme os artigos 654 e 736 do Código de Processo Civil. E, para que chegue ao conhecimento de todos os interessados e no futuro ninguém alegue ignorância, expediu-se o presente edital, que será afixado no átrio da Vara Cível local e publicado na forma da lei. Dado e passado nesta cidade e Comarca de Assis Chateaubriand, aos sete (07) dias do mês de Janeiro (01) do ano de dois mil e quatorze (2014). Eu Simone Grecco Ferreira (Simone Grecco Ferreira), Juramentada, que o digitei e subscrevi..

NAYARA RANGEL VASCONCELLOS  
Juíza de Direito

CI-1128268-E14



CÂMARA MUNICIPAL DE CÉU AZUL

Estado do Paraná

Av. Nilo Umberto Deitos nº 1457 – Centro – CEP 85840-000

Fone: (045) 3266-1272 / Fax (045) 3266-1272 // CNPJ: 06.371.279/0001-10

EXTRATO DE CONTRATO

DISPENSA DE LICITAÇÃO: N.º002/2014 – art. 24, XVII, da Lei nº 8.666/93

CONTRATANTE: CÂMARA MUNICIPAL DE CÉU AZUL - PARANÁ

CONTRATADO: MATCEU MONITORAMENTO ELETRONICO LTDA - ME

OBJETO: CONTRATAR UMA EMPRESA ESPECIALIZADA EM PRESTAÇÃO DE SERVIÇOS DE MONITORAMENTO DE SISTEMA DE SEGURANÇA, COM ATENDIMENTO TÁTICO MÓVEL, NAS DEPENDÊNCIAS DA CÂMARA MUNICIPAL DE CÉU AZUL.

VALOR : R\$ 3.600,00 (TRÊS MIL E SEISCENTOS REAIS).

PAGAMENTO: MENSALMENTE NO VALOR DE R\$ 300,00 (TREZENTOS REAIS).

DATA: 1º/03/2014

ASSINATURA: TELMO DA SILVA CARDOSO  
MAURO SERGIO MEOTTI

ci1128262-14



**Prefeitura Municipal de Tupassí**

ESTADO DO PARANÁ

Praça Santos Dumont, s/nº - Fone (044) 3544 8000 - Fax: 3544 8014 CEP 85945-000

EXTRATO DE ATA

Nº DE ORDEM: 9/2014.

CONTRATANTE: MUNICÍPIO DE TUPÁSSI

CONTRATADA: ECOLÓGICA OXIGÊNIO LTDA - EPP

OBJETO: Registro de Preços para futuras e eventuais aquisições de: Oxigênio Medicinal, para uso no Hospital Municipal e ambulâncias da Frota Municipal, por um período de 12 meses, a contar da assinatura da Ata, de acordo com as necessidades da contratante, em um prazo máximo de 24 horas para reposição, após o pedido. A contratada deverá fornecer no mínimo 7 (sete) cilindros de 7m³ cada e 2 (dois) cilindros de 3m³ cada, em regime de comodato, tudo em conformidade com o edital do Processo Licitatório nº 4/2014, Pregão – Registro de Preços nº 3/2014.

VIGÊNCIA: 12 (doze) meses, contados a partir da data de assinatura da presente ata.

VALOR: O Valor Registrado é de R\$ 22.650,00 (vinte e dois mil seiscientos e cinquenta reais); compreendendo os seguintes itens:

Lote	Item	Descrição do Produto	Qtd	Un	Marca	Preço Unitário
1	1	Carga para cilindro de 7m³ de Oxigênio Medicinal, gasoso, gás incolor, inodoro, insípido, solúvel em 32 partes de volume de álcool, deverá ter no mínimo 99,0% de pureza em volume de O2. PM: 32,0, para uso no Hospital Municipal	1.000,00	M³	Linde	14,00
1	2	Carga para cilindro de 3m³ de Oxigênio Medicinal, gasoso, gás incolor, inodoro, insípido, solúvel em 32 partes de volume de álcool, deverá ter no mínimo 99,0% de pureza em volume de O2. PM: 32,0, para uso nas ambulâncias do município	100,00	M³	Linde	22,00
1	3	Carga para cilindro de 1m³ de Oxigênio Medicinal, gasoso, gás incolor, inodoro, insípido, solúvel em 32 partes de volume de álcool, deverá ter no mínimo 99,0% de pureza em volume de O2. PM: 32,0, para uso nas ambulâncias do município	150,00	M³	Linde	43,00

DOTAÇÃO ORÇAMENTÁRIA: Os pagamentos decorrentes da aquisição do objeto correrão por conta das seguintes dotações orçamentárias:

Órgão	Unidade	Nome do Órgão
06	06.03	FUNDO MUNICIPAL DE SAÚDE

DATA: 05/03/14.

ASSINATURAS: José Carlos Mariussi e Acir Nicolli.

CI-1128269-E14



SINDICATO DOS EMPREGADOS NO COMÉRCIO HOTELEIRO, SIMILARES, CONDOMÍNIO TURISMO E HOSPITALIDADE DE CASCAVEL

Reconhecido pelo M.T. em 03/03/1988

Rua Paraná, 2709 - Sala 401 - 4º Andar - Edifício Dom Pedro - CEP: 85812-011 - Cascavel - Paraná

Fone/Fax: (45)3036-6304

EDITAL E AVISO PARA RECOLHIMENTO DE CONTRIBUIÇÃO SINDICAL

Na forma do art. 605 da CLT, pelo presente Edital, o SINDICATO DOS EMPREGADOS NO COMERCIO HOTELEIRO E SIMILARES E EM TURISMO E HOSPITALIDADE DE CASCAVEL, representante legal dos empregados integrantes do 4º GRUPO TURISMO E HOSPITALIDADE, faz saber aos empregadores, enquadrado no 5º GRUPO – TURISMO E HOSPITALIDADE, das empresas e filiais em: Hotéis, Restaurantes, Bares, Motéis, Hospedaria, Casa de Cômodos, Churrascarias, Lanchonetes, Café, Sorveterias, Casa de Chá, Bufetes, Pizzarias, Alimentação Preparada e Similares, Empresa de Turismo, Instituto de Beleza e Cabelereiros de Senhoras, Empresas de Conservação de Elevadores Boates, Casas de Diversões, Bailarinas, Dançarinas, Oficiais Barbeiros (Inclusive Ajudantes, Manicures e Empregados em Salões de Cabelereiros para Homens), Empresas de Compra, Venda, Locação de Imóveis e Condomínios, Edifícios Residenciais, Comerciais e Mistos, Lustradores de Calçados, Instituições Beneficentes, (Creches, Orfanatos e Café de Menores), Lavanderia e Similares. **NA BASE TERRITORIAL DOS MUNICÍPIOS DE Anahy/PR, Assis Chateaubriand/PR, Boa Vista da Aparecida/PR, Braganey/PR, Cafelândia/PR, Campo Bonito/PR, Capitão Leônidas Marques/PR, Cascavel/PR, Catanduvas/PR, Céu Azul/PR, Formosa do Oeste/PR, Guairá/PR, Ibema/PR, Iguaçu/PR, Jesuítas/PR, Lindoeste/PR, Mercedes/PR, Marechal Cândido Rondon/PR, Nova Aurora/PR, Nova Santa Rosa/PR, Ouro Verde do Oeste/PR, Palotina/PR, Porto Mendes/PR, Quatro Pontes/PR, Santa Helena/PR, Santa Lucia/PR, Santa Tereza do Oeste/PR, São José das Palmeiras/PR, Terra Roxa/PR, Toledo/PR, Três Barras do Paraná/PR, Tupãssi/PR, e Vera Cruz do Oeste/PR, em obediência ao que disciplina o art. 582 da CLT, que deverão proceder ao recolhimento de contribuição sindical devida por seus empregados em guia própria nos termos do art. 583 caput, e parágrafo 1º, do referido dispositivo legal, conforme instrução do Ministério do Trabalho. Os recolhimentos deverão ser feitos na Caixa Econômica Federal: casas lotéricas, ou em estabelecimento bancário credenciado, até o dia 30 de abril de 2014, imprerivelmente. Desde logo, ficam OS EMPREGADORES CIENTIFICADOS pelo presente Edital, que o recolhimento da Contribuição Sindical após 30 de abril de 2014, importará nas penalidades previstas pelo art. 600 da CLT, bem como em caso de inadimplência haverá cobrança Judicial dos valores devidos.**

Cascavel, 05 de março de 2014.

CI1128272-14

Carla Rocha  
Dir. Presidente.

MUNICÍPIO DE TOLEDO – PR

DEPARTAMENTO DE LICITAÇÕES E CONTRATOS

AVISO DE LICITAÇÃO

TOMADA DE PREÇOS Nº 010/2014

OBJETO: Lote 01: Execução global (material e mão-de-obra) dos serviços de troca de forro no Paço Municipal; Lote 02: Execução global (material e mão-de-obra) dos serviços de grade e portão para isolamento da piscina para que ocorra maior segurança aos usuários do Centro da Juventude Marco Antônio Bombardieri. DATA DE ABERTURA: 08h30min do dia 24 de MARÇO de 2014. VALOR MÁXIMO: R\$ 37.564,92 (trinta e sete mil e quinhentos e sessenta e quatro reais e noventa e dois centavos). Subdivido em: Lote 01: R\$ 33.764,92 (trinta e três mil e seicentos e sessenta e quatro reais e noventa e dois centavos); Lote 02: R\$ 3.800,00 (três mil e oitocentos reais).

TOMADA DE PREÇOS Nº 011/2014

OBJETO: contratação de empresa para locação de um veículo de passeio, modelo popular, 4 portas motor mínimo 1,0, potência mínima 60 cv, injeção eletrônica, direção sistema mecânico com pinhão e cremalheira, combustível flex, com ar condicionado, ano/modelo mínimo 2013, conforme plano de aplicação do Serviço de Abordagem Social que será ofertado pelo Centro de Referência Especializada de Assistência Social – CREAS II juntamente com o PAEFI, por um período de 12 (doze) meses. DATA DE ABERTURA: 08h30min do dia 25 de MARÇO de 2014. VALOR MÁXIMO: R\$ 15.600,00 (quinze mil e seiscientos reais), sendo o valor máximo de mensal da locação de R\$ 1.300,00 (um mil e trezentos reais).

PREGÃO PRESENCIAL Nº 033/2014

OBJETO: contratação de empresa(s) para fornecer instrutores para cursos a serem desenvolvidos através da Secretaria Municipal de Assistência Social e proteção à Família, por meio dos CRAS – Centros de Referência em Assistência Social, conforme plano de ação MDS e Portaria nº 459/2005 do MDS. DATA DE ABERTURA: 21 DE MARÇO DE 2014, às 08h30min. VALOR MÁXIMO: R\$ 159.344,00 (cento e cinquenta e nove mil trezentos e quarenta e quatro reais).

PREGÃO PRESENCIAL Nº 034/2014

OBJETO: seleção de propostas visando registro de preços para aquisição de passagens aéreas de classe econômica para voos domésticos em todo o país e internacional para o Chefe do executivo e demais membros da Administração Municipal de Toledo, para o período de 12 (doze) meses. DATA DE ABERTURA: 20 de MARÇO de 2014, às 14h00min.

PREGÃO PRESENCIAL Nº 035/2014

OBJETO: seleção de propostas visando REGISTRO DE PREÇOS para aquisição de combustível, óleo, graxa, fio de corte e cabecote para maquinários de corte de grama das unidades de atendimento da Secretaria de Assistência Social e Proteção à Família para um período de 12 meses, conforme Plano de Ação e Portaria nº 459 de 09 de setembro de 2005 do MDS. DATA DE ABERTURA: 20 de MARÇO de 2014, às 15h30min.

PREGÃO PRESENCIAL Nº 036/2014

OBJETO: contratação de empresa(s) para fornecer instrutores para cursos a serem desenvolvidos através da Secretaria Municipal de Assistência Social e proteção à Família, conforme plano de ação MDS e Portaria nº 459/2005 do MDS. DATA DE ABERTURA: 21 DE MARÇO DE 2014, às 10h00min. VALOR MÁXIMO: R\$ 20.604,00 (vinte mil seiscientos e quatro reais).

PREGÃO PRESENCIAL Nº 037/2014

OBJETO: seleção de propostas visando a contratação de empresa(s) para realização de transporte de atletas participantes dos Jogos Oficiais que representem o Município de Toledo em eventos esportivos sendo: Jap's, Jolup's, Jogos Escolares do Paraná, Amistosos, dentre outros eventos esportivos municipais, regionais e estaduais conforme cronograma em anexo. DATA DE ABERTURA: 21 DE MARÇO DE 2014, às 14h00min. VALOR MÁXIMO: R\$ 116.376,35 (cento e dezesseis mil e trezentos e setenta e seis reais e trinta e cinco centavos).

PREGÃO PRESENCIAL Nº 038/2014

OBJETO: aquisição de uniformes, para servidores da Secretaria de Infraestrutura Rural que estão alocados no Pátio de Máquinas. DATA DE ABERTURA: 24 DE MARÇO DE 2014, às 14h00min. VALOR MÁXIMO: R\$ 19.542,00 (dezenove mil e quinhentos e quarenta e dois reais)

-(S) edital(s) encontra(m)-se à disposição para aquisição no site: [www.toledo.pr.gov.br](http://www.toledo.pr.gov.br) - link Licitações. Demais informações: Depto. Licitações e Contratos do Município de Toledo, Rua Raimundo Leonardi, 1586, Centro, Toledo/PR, de segunda a sexta-feira, Fone: (45) 3055-8819 Fax: 3378-1704, e-mail: [compras.documentacao@toledo.pr.gov.br](mailto:compras.documentacao@toledo.pr.gov.br)

ci1128261-14



MUNICÍPIO DE PALOTINA

Rua Altir Pedron, 898 - Centro, Palotina - Estado do Paraná

CNPJ: 76.208.487/0001-64 - CEP: 85950-000

DECLARAÇÃO

EDITAL DO PREGÃO PRESENCIAL Nº 014/2014

OBJETO: CONTRATAÇÃO DE EMPRESA PARA FORNECIMENTO DE GENEROS ALIMENTÍCIOS E MATERIAIS DE LIMPEZA E CONSUMO PARA OS AGENTES DA DEFESA CIVIL DA SECRETARIA MUNICIPAL DE TRANSPORTES E OBRAS PÚBLICAS, NESTE MUNICÍPIO.

No uso das atribuições a mim conferidas e em conformidade com a Lei 8.666/93 de 21 de junho de 1993, e Lei 8.883/94 de 08 de junho de 1994, e demais alterações, **DECLARO** o referido Pregão Presencial **DESERTO**, por motivo de não haver participantes para o andamento do certame.

PALOTINA, 05 de Março de 2013

JUCENIR LEANDRO SYENZLER  
PREFEITO MUNICIPAL

ci1128257-14