



jornal da família

Variedades C4

COMPORTAMENTO

"Eu sou a parte leve do seu dia"

Variedades C11

www.oparana.com.br

Domingo, 9/3/2014 - Edição nº 11.544 - Ano 38 - R\$ 1,50

Reabertura de mercado dá novo alento à pecuária

Região concentra 12,3% do rebanho estadual, de quase 9,4 milhões de cabeças

"Essa é uma reconquista importante depois de um longo período com mercado fechado", disse o secretário estadual da Agricultura, Norberto Ortigara, comemorando a retomada das exportações de carne

bovina para Rússia, Bielorrússia e Casaquistão. O fim do embargo, que durava desde 2005, trouxe otimismo aos produtores paranaenses, que apostam em maiores ganhos.

Cidades B2 e B3

Melhorias ao interior

As comunidades do interior de Corbélia estão com uma nova cara. A administração municipal recuperou importantes trechos da área rural, facilitando o tráfego de pessoas e o escoamento de produtos. Cidades B1

máquina do tempo
C7



ASS. CORBÉLIA

Mulheres são menos de 12% nas Câmaras

Política A6

Candidatos a vagas do Cisop fazem prova hoje

Cidades B1

Vietnã procura avião que caiu no mar com 239 pessoas a bordo

Última Hora A8



ASS. SANTA HELENA

Água boa

Com novos poços artesanais nas propriedades rurais, a cadeia produtiva de Santa Helena é beneficiada. O investimento visa fortalecer a cadeia produtiva avícola, de suínos e bovinocultura de leite e garantir mais independência aos trabalhadores do campo.

Cidades B1

Rodada deste domingo fecha primeira fase do Paranaense

Esportes B7

c.vale

50
anos

Nossa história tem sabor

Editorial

O grande potencial da agroindústria

Cresce no País a insatisfação quanto à insuficiência das políticas públicas. Há uma enorme avidez tributária – pagamos o dobro do que o Brasil Colônia pagava pelo ouro – e uma distribuição espartana de recursos aos estados e municípios. Com o declínio da economia, essa relação fica ainda mais dolorosa.

As próximas eleições, por isso mesmo, tendem a ser pautadas sobretudo pela economia. Cabe refletir, a propósito, sobre a necessidade de fazer frente ao processo de desindustrialização do País. O Paraná tem muito a contribuir nesse campo, uma vez que sua base econômica agropecuária projeta naturalmente a opção agroindustrial.

Na década de 1960, a agroindústria participava com 26% do valor gerado pela indústria de transformação brasileira e assim se manteve nos primeiros anos da década seguinte, mas desde os anos 1990 vem caindo. Esse tema foi desenvolvido pelo economista Gesmar Rosa dos Santos no estudo “Agroindústria no

Brasil: um olhar sobre indicadores de porte e expansão regional”, recentemente divulgado pelo Ipea.

É um trabalho bem fundamentado, que vale a pena ser conferido em todas as suas implicações, das quais uma é central e merece um foco imediato: o poder multiplicador da agroindústria sobre o valor dos bens da agropecuária chega a dez vezes nos países desenvolvidos e no Brasil está em torno de três.

Temos a agropecuária tecnicamente mais desenvolvida do mundo, mas ainda não temos uma agroindústria com o mesmo perfil. Aliás, o agronegócio, em evolução e qualidade, deveriam ser exemplos para tudo neste País e não apenas ser eternamente a “âncora verde” para os problemas que surgem ou são criados. É hora, também, de aprimorar a “fábrica verde”, ou seja, fazer com que os produtos do campo tenham o valor primário multiplicado por dez com a transformação agroindustrial.



Um caminho longo e tortuoso

Karina Boner

Existem avanços, e muitos, no combate à violência contra as mulheres no Brasil. Percebe-se, no entanto, que este caminho ainda é bastante tortuoso. As políticas de enfrentamento à violência contra as mulheres devem ser – e têm sido – efetivamente assumidas pelos poderes públicos constituídos. Podemos citar como exemplo prático a criação de mecanismos políticos e bem estruturados como as Secretarias Estaduais e Municipais de Mulheres, os Juizados, as Defensorias Especializadas de Violência Doméstica e Familiar e as Promotorias, além de um fortalecimento da Lei Maria da Penha, com julgamentos justos aos agressores.

Não obstante, superar essa questão ainda é um dos maiores desafios impostos ao Estado brasileiro na atualidade. As diversas formas de violência contra a mulher e o feminicídio, que é o assassinato de mulheres pelo fato de serem mulheres, são violações aos direitos humanos e incompatíveis com o Estado Democrático de Direito e com o avanço da cidadania, em boa parte patrocinado pelas conquistas do movimento feminista e de mulheres nos últimos séculos. Mais de sete anos após o surgimento da Lei Maria da Penha, ainda são preocupantemente altos os índices de violência de gênero no País e a ausência de políticas públicas eficazes

para o enfrentamento dessa brutalidade, infelizmente, só os fortalece.

Dados da Central de Atendimento à Mulher (Ligue 180) revelam que, a cada hora, dez mulheres são vítimas de maus tratos no País. No balanço do primeiro semestre de 2013, o Distrito Federal liderou, pela segunda vez consecutiva, o ranking nacional de acesso ao Ligue 180, com uma taxa de 673,53 registros para cada 100 mil mulheres, um aumento de 7,65% frente aos 625,69 por 100 mil mulheres registrados no mesmo período do ano anterior. Por um acaso ou não, a história da Associação de Mulheres Empreendedoras, entidade civil que luta pela valorização da mulher na sociedade, nasceu na capital federal.

Alguns municípios brasileiros já apresentam iniciativas bem-sucedidas para reprimir agressores. Utilizado na capital capixaba desde maio do ano passado, o botão do pânico é um dispositivo que a mulher pode carregar consigo e acionar caso sintam-se ameaçada pelo agressor, enviando um sinal (inclusive de áudio) às viaturas especializadas. Quatro homens já foram apreendidos com auxílio do aparelho. A tornozeleira, por sua vez, passou a ser usada em Belo Horizonte por agressores de mulheres em março de 2013. Em cinco meses de programa, o equipamento já havia monitorado 329 agressores e vítimas. No Rio Grande do Sul, o uso da tornozeleira tem início programado para o fim deste mês.

Apesar de a Lei Maria da Penha ser uma das mais avançadas do mundo, ela não determina como deve ser feita a fiscalização das medidas. Por fim, ainda existe uma necessidade urgente de melhorar os sistemas de informação já utilizados pelos órgãos de segurança pública sobre a violência contra as mulheres, de modo que permitam planejar, monitorar e avaliar melhor as políticas públicas e, o mais importante, punir efetivamente os agressores.

Karina Boner é vice-presidente da Associação de Mulheres Empreendedoras

Demitiram vovó, o chefe e o gerente

Alceu A. Sperança

“(…) chefes supremos / Nada esperamos de nenhum”, canta a mais suave tradução em português do hino *A Internacional*. Foi perigoso cantar esse hino por aí, nos tempos da ditadura do 1º de abril, mas agora, com a adoção da holocracia pela vanguarda capitalista, já é tão aceito quanto outra canção muito agressiva – *Atirei o pau no gato*.

Vivendo a pior crise de todos os tempos, as empresas capitalistas testam novos sistemas gerenciais para ganhar competitividade. A mais recente novidade no setor talvez agradasse aos autores do hino dos operários: a holocracia elimina os chefes e aproveita melhor os recursos humanos, ou seja, quem realmente trabalha.

Quando esse método era corrente apenas na China e em algumas empresas ousadas, ninguém dava a mínima. Mas agora é bicho grande que adere: em sua festa de Réveillon, a rede Amazon anunciou para 2014 o início do novo sistema, abrindo mão da hierarquia, cargos de chefia e gerentes.

“Por que essa mudança tão grande?”, perguntaria Chapeuzinho Vermelho ao Lobo Amazon, que com seu pelo brilhante lustrado por um faturamento anual de US\$ 75 bilhões, diria: “É para aumentar o lucro dos acionistas, netinha, de apenas US\$ 274 milhões em 2013”. E antes que o caçador atrapalhe, espera crescer entre 13% e 24% neste primeiro trimestre de 2014.

Não cumprimente ainda nenhum marxista por essa conquista revolucionária, obtida sem um só tiro. Se a holocracia foi criada para dar tanto lucro a empresas gigantes, Chapeuzinho Vermelho ainda precisará fazer muitas perguntas antes de concluir que o “comunismo” chegou adiantado, já que na teoria só poderá ser uma sociedade pós-capitalista.

Objetivamente, netinha, esse método gerencial só quer reduzir custos e aumentar lucros. Nada que a moça tenha lido nos livros de Marx

e Engels na faculdade. Mas o criador desse sistema gerencial, o precece Brian Robertson, sintetizou bem os dois quando, aos treze anos, esboça as linhas gerais do processo: eliminar chefes caros e arrogantes, tipificados no Capote de Gogol, é uma desforra operária.

A proposta é definir funções e tarefas, combinando as qualidades dos peões para fazer a coisa andar. A professora Rosana Nazzari propôs isso na campanha eleitoral para a Prefeitura de Cascavel e poucos entenderam: eliminar os secretários e combinar as ações dos servidores por projetos.

Se Chapeuzinho fosse estudiosa, não precisaria fazer tantas perguntas, porque o historiador Arthur Koestler já havia cantado a pedra bem antes dela e do Lobo nascerem, em 1967, no livro *O Fantasma da Máquina*, não recomendável para cardíacos ou gente com tendências suicidas.

Koestler cunhou o termo *holarquia*, um conjunto de unidades autônomas e autossuficientes, embora dependentes do todo que integram. Algo como o coração bater sem pedir autorização ao pâncreas e este produzir insulina sem a chancela burocrática dos pulmões, tendo o cérebro como controlador-geral.

No corpo humano, aliás, o sistema funciona que é um relógio biológico. Já funciona também para a Zappos, vendedora de calçados que adotou esse “comunismo” lucrativo, dando uma sapatada nos traseiros de seus chefes e gerentes. Como o que conta não é a novidade, mas os resultados, basta ficar de olho no balanço da Amazon no primeiro trimestre. Chapeuzinho só não deve ter gostado de sua ultrapassada vovó ser devorada por um lobo chamado *downsizing*.

Alceu A. Sperança é escritor e jornalista - alceusperanca@ig.com.br

falecimentos

■ Até o fechamento deste caderno não houve registro de óbitos na Acesc em Cascavel.

Crematório

Angelus

No respeito ao meio ambiente, a continuação da vida.

0300 788 6688

CONGRESSO

PEC dá aos parlamentares poder de retirar urgência de projetos do Executivo

Com isso, proposta deixaria de impedir a votação de outros textos

Brasília - Do deputado Carlos Sampaio (PSDB-SP), a PEC (Proposta de Emenda à Constituição) 369/13 concede aos parlamentares poder para retirar a urgência de projetos de lei do Executivo.

Pela Constituição, o chefe do governo federal pode pedir urgência para propostas que encaminhe ao Congresso. Nesse caso, a Casa em que estiver tramitando – Câmara ou Senado – tem 45 dias para votar o texto. Do contrário, a pauta do plenário fica travada, nenhum outro projeto

pode ser votado.

Pela proposta de Sampaio, a Casa onde o projeto do Executivo estiver em análise poderá retirar essa urgência por decisão da maioria absoluta de seus integrantes. Com isso, a proposta deixaria de impedir a votação de outros textos.

A proposta será analisada primeiramente pela CCJ (Comissão de Constituição e Justiça e de Cidadania) quanto à admissibilidade. Caso aprovada, terá de ser examinada também por uma comissão especial criada especialmente para essa finalidade.



Deputado Carlos Sampaio, autor da PEC 369/13

Atualmente, texto enviado pelo governo ao Congresso tem que ser votado em **45 dias**

Paim cobra melhoria no transporte para viabilizar mobilidade urbana

Brasília - O fim dos congestionamentos no trânsito das grandes cidades brasileiras só será possível se o País priorizar investimentos em transporte público, na opinião do senador Paulo Paim (PT-RS). O parlamentar disse ser consenso entre os especialistas que a redução do uso individual de veículos nas cidades só ocorrerá quando a população puder contar com um transporte coletivo de qualidade.

Paim lembrou que 80% da população brasileira vivem em centros urbanos e enfrentam todos os dias várias horas no trânsito. Grande parte, disse, sofre com um transporte público ineficiente e com tarifas altas, mas cada vez mais brasileiros optam por usar seus veículos parti-

culares nesses deslocamentos diários, gerando congestionamentos cada vez maiores.

“Jamais vamos convencer o cidadão a deixar seu carro estacionado na garagem quando for ao trabalho, para ir de ônibus ou de metrô, se a opção for viajar espremido, dentro de uma ‘lata de sardinha’, esperando tempo excessivo no embarque. E ainda pagar tarifas caras. Claro que ele vai usar seu carro”, disse.

O parlamentar considera que, com um transporte público de qualidade e de baixo custo, haverá uma mudança cultural em favor do uso de ônibus e metrô nos dias de trabalho, ficando os veículos particulares para os deslocamentos das famílias nos fins de semana.

DÍVIDAS DOS ESTADOS

Paim também apelou aos colegas pela aprovação de projeto que reduz encargos das dívidas dos estados (PLC 99/2013). Conforme informou, a matéria deve ser votada no próximo dia 12 na CCJ (Comissão de Constituição, Justiça e Cidadania) e no dia 27 em plenário.

O projeto, de iniciativa do Executivo, prevê a troca do atual indexador das dívidas, o IGP-DI (Índice Geral de Preços - Disponibilidade Interna) pelo IPCA (Índice Nacional de Preços ao Consumidor Amplo), mais juros anuais de 4%.

O relator, senador Luiz Henrique (PMDB-SC), manteve as alterações feitas na Câmara dos Deputados, que não contam com o apoio do governo. Paulo Paim espera que o acordo construído até aqui seja suficiente para a aprovação do texto.

coluna Esplanada

POR LEANDRO MAZZINI Twitter @colunaesplanada



Mensaleiros vão estreiar ala das autoridades com conforto

Será concluído em Dezembro o presídio federal ao lado do complexo da Papuda, em Brasília, para onde serão transferidos os mensaleiros presos, que terão ala especial para autoridades (ex-mandatários e condenados por crime do colarinho branco). A ala não é apenas capricho para poderosos, mas necessidade: desde a condenação pelo STF, a Papuda chegou a abrigar até nove ex-deputados – alguns foram transferidos. Serão 208 celas para regime ordinário e 12 celas para RDD, todas individuais, com cama e móveis de concreto e instalações sanitárias. Hoje, quatro mensaleiros dividem cela bem menor.

Bancada da Cela

Até o fechamento da Coluna, eram oito os ex-mandatários presos: Dirceu, João Paulo Cunha, Bispo Rodrigues, Valdemar, Romeu Queiroz, Henry, Pedro Correa e Donadon.

Vem mais

Como a tendência da Justiça é apertar o cerco a corruptos, políticos ou empresários, a demanda por vaga tende a aumentar na nova unidade.

Abusando da sorte

Surge à boca pequena entre advogados defensores a tese de que os mensaleiros absolvidos pela Formação de Quadilha deveriam processar os ministros do Supremo.

Escavando a História

O grupo dissidente de familiares de desaparecidos políticos, contrário ao grupo oficial nomeado pela Secretaria de Direitos Humanos, pretende visitar até quarta a juíza Solange Salgado, da 1ª Vara Federal em Brasília, para apresentar documentos e citar o militar que quer revelar paradeiro dos corpos na Serra das Andorinhas no Araguaia.

Sem oba-oba

O grupo quer que a juíza autorize novas buscas, comandadas pelo misterioso militar da reserva – que participara da Operação Limpeza. Ele pode indicar a localização de 22 corpos. É que o governo quer holofote, e o ex-oficial, a discrição, temendo ser morto.

Maldade.com

Em tempos de internet e pré-campanha, surge muita maldade apócrifa também: a polícia ainda não identificou quem espalhou mentira, nas redes sociais, sobre o Bolsa-Prostituta de R\$ 2 mil, de projeto que seria da senadora Ana Rita (foto), PT-ES.



Novo Jornalismo

Uma boa notícia. Os excelentes jornalistas Felipe Seligman, Andrei Netto, Breno Costa, Fernando Mello e Marc Sangarne lançaram o portal <http://indiejournalism.com/pt-br/>.

Freio de mão

Empregados da empresa de ônibus Santo Antônio, do ex-senador Valmir Amaral, que passa por dificuldades, estão assustados: oficiais de justiça penhoram até pneu furado.

O Jesuíta

Veja como o Papa Francisco, também jesuíta como foi o José de Anchieta, revolucionou a Igreja. O pontífice vai bancar, por decreto, a canonização do famoso Padre que morreu no litoral capix-

ba em 1597. Há 417 anos o Vaticano trata com desdém a situação.

Memória

Em tempo, Padre Anchieta foi um dos fundadores de São Paulo – e não apenas a capital. Andando pelo litoral até o Sul da Bahia, fundou vários vilarejos hoje conhecidos cidades. Foi beatificado por João Paulo II. Enfim, o espanhol será um santo ‘brasileiro’.

Opção petista

O economista Guilherme Lacerda, ex-presidente da Funcef e diretor do BNDES,

com aval do presidente estadual do PT, João Coser, colocou seu nome à mesa para se candidatar ao governo do Espírito Santo, ou a vice de Renato Casagrande (PSB).

Águas de março

Como o governo de São Paulo conta com as chuvas, o paulistano vai sofrer com esse racionamento de água. A Sabesp vai puxar das represas de Guarapiranga e Alto Tietê uma água mais suja, resultado de muito despejo químico.

Tratorando

Em ano de eleição, os governos federal e de Minas disputam a preferência dos prefeitos distribuindo tratores, caminhões. O Estado é o segundo colégio eleitoral do País.

No site

Confira no site da Coluna fotos inéditas do fotógrafo Evandro Teixeira e charges de Aliedo, ex-Pasquim e JB.

Ponto Final

Será que haverá mensaleiro preso para a inauguração do presídio federal?

AMANHÃ...

...UMA NOVA ESTRELA VAI BRILHAR EM CASCAVEL.

INAUGURAÇÃO 15ª LOJA

PARTICIPE DESTE MOMENTO!

A Rede Estrela cresce para atender cada vez melhor e para estar cada vez mais perto de você.

LOCAL:

AV Brasil 7528 - Centro
em frente à Praça do Migrante



**FARMÁCIAS
ESTRELA**
À VIDA BRILHA MAIS AQUI



★★★★★
**CARGO
816**
O LÍDER
EM VENDAS DA
CATEGORIA

**UM CAMINHÃO
QUE JÁ RODOU
POR TODO O
BRASIL COM VOCÊ
AGORA CHEGA
AO TOPO
DA LIDERANÇA.**



Respeite os limites de velocidade.

www.fordcaminhoes.com.br



FORD CARGO 816

CARGO 816. O LÍDER EM VENDAS DA CATEGORIA.

ROD. BR 277, Km 596
(Trevo Carelli) - Cascavel-PR
Telefone: (45) 3220-8300
www.konradcaminhoes.com.br

Konrad
caminhões



**A VIDA É UMA LONGA
CAMINHADA REPLETA DE CONQUISTAS.
E VOCÊ FAZ PARTE DELAS.**

1989

2014

25
ANOS

Unimed
Cascavel



1ª Sede Unimed Cascavel, na Rua Dom Pedro II



Término da ampliação em 2015

VISA

PATROCINADOR GLOBAL

**Use seu Cartão
Sicredi Visa e concorra a
20 pacotes
para os jogos da
Copa
do Mundo
da FIFA,
oferecidos
pela Visa.**

A cada
R\$ 120 em compras
= 1 número da sorte

**Passagem, hotel
e ingresso para você
e um acompanhante.**

Cadastre-se no site e participe:
www.promocaosicredivisa.com.br

**GENTE
QUE
COOPERA
CRESCER**

CERTIFICADO DE AUTORIZAÇÃO SEAE/MF 04/0611/2013. Consulte o regulamento completo da promoção nas unidades de atendimento da cooperativa. Imagens meramente ilustrativas. SAC Sicredi - 0800 724 7220 / Deficientes Auditivos ou de Fala - 0800 646 2519.

Informe da redação

editoria e colaboradores

Homenagem

O governador Beto Richa (PSDB) será homenageado na próxima quinta-feira pela Amop (Associação dos Municípios do Oeste do Paraná) com o título de Benfeitor do Oeste 2014. O evento será realizado a partir das 20h no salão social da Coopavel, na BR-467, em Cascavel.

Serviços

A homenagem ao governador é em decorrência dos serviços prestados por ele ao conjunto dos 52 municípios associados à entidade municipalista. O evento também contará com apresentação do cantor Dante Ramon Ledesma.

Convocado

O secretário de Administração de Cascavel, Alisson Ramos da Luz, estará presente na sessão de amanhã da Câmara Municipal. Ele irá prestar esclarecimentos sobre o programa Cascavel Digital, que fornece o serviço de internet gratuita à população.

Precariedade

A presença foi solicitada pelo vereador Jorge Menegatti (PSC), que realizou um estudo sobre a internet gratuita no Município, constatando, em duas averiguações, que o serviço segue precário. O programa Cascavel Digital é executado pela Digital Design Serviços de Informática, vencedora da licitação pública.

Na presidência

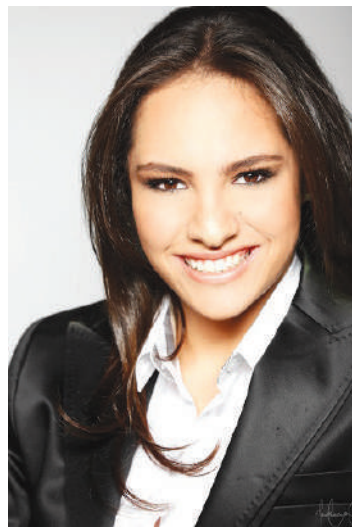

Será nesta segunda-feira a cerimônia de posse de Maria Victória (foto) na presidência da Juventude do PP (Partido Progressista). Filha do secretário Ricardo Barros e da deputada federal Cida Borghetti, a empresária de 22 anos assume a função com foco na melhoria da educação e com o desafio de atrair mais jovens para o debate político.

Apócrifo I

O juiz de direito Eugênio Gi-

ongo deferiu liminar de busca e apreensão de panfleto apócrifo que estava sendo distribuído em Toledo e informando sobre o fechamento do mini-hospital da cidade. O juiz considerou o teor do panfleto "um claro interesse de exploração política objetivando a angariar futuros dividendos políticos".

Apócrifo II

Os autores do panfleto poderão vir a responder a processo civil e por desacato se insistirem na distribuição do material. A busca e apreensão dos panfletos está sendo feita pelas Polícias Militar e Civil, Guarda Municipal e oficial de Justiça.

Reforma tributária

O deputado federal Alfredo Kaefer (PSDB-PR) vai promover uma audiência pública no Paraná para discutir a reforma tributária. Kaefer preside o grupo de trabalho criado na Câmara Federal para debater o tema. Segundo ele, a primeira reunião do grupo acontecerá na próxima quarta-feira. "Depois faremos audiências para colher subsídios e ideias. Vamos fazer um diagnóstico do catatau de impostos, taxas e tributos que existem no Brasil", explica.

Treinamento

Entre os dias 11 e 24 de março, o Tribunal de Contas promoverá um encontro técnico voltado aos contadores e servidores responsáveis pela alimentação do Sistema de Informações Municipais - Acompanhamento Mensal (SIM-AM) das 399 prefeituras paranaenses. O evento será realizado no auditório do TCE-PR, em Curitiba.

Por dentro da lei

O objetivo do evento é identificar e resolver problemas enfrentados pelos técnicos no envio obrigatório de informações mensais dos municípios ao Tribunal de Contas. Também é meta reforçar os conceitos e o compromisso de atendimento às novas regras da contabilidade pública brasileira, já em vigor.

REGIÃO OESTE

Mulheres ocupam menos de 12% das vagas nas Câmaras

Cascavel não tem nenhuma vereadora, Toledo e Foz apenas uma cada

Cascavel – As mulheres são maioria do eleitorado brasileiro, mas nem parece quando o assunto é representação política. No Oeste paranaense, por exemplo, das 511 vagas existentes nas Câmaras de Vereadores, apenas 61 são ocupadas atualmente por elas, o que corresponde a 11,94%.

Esses números serviram de reflexão no Dia Internacional da Mulher, comemorado ontem. As Câmaras Municipais representam o primeiro degrau da carreira política para maioria das pessoas interessadas em ingressar na vida pública, em especial para os grupos que têm pouca repre-

sentatividade nesse cenário.

É o caso das mulheres, que ainda enfrentam a concorrência maciça dos homens na hora de os partidos definirem as listas de candidatos. Elas estão presentes em apenas 31 das 50 Câmaras da região e representadas principalmente nas pequenas cidades.

Cascavel, maior colégio eleitoral da região e o 5º maior do Paraná, com mais de 200 mil eleitores, não elegeu nenhuma vereadora no pleito de 2012. A última mulher foi eleita na cidade em 2004: a vereadora Leonilda Quadri Risso. Segundo colégio eleitoral do Oeste, Foz do Iguaçu, com 185 mil eleitores, conta

atualmente com apenas uma vereadora: Anice Gazzoui (PT).

Proporcionalmente, a representatividade feminina na região é maior nos pequenos municípios da região. A recordista é a Câmara de Quatro Pontes, que tem quatro mulheres entre os nove vereadores eleitos em 2012. Outra Câmara com forte participação feminina é a de Guaíra, com quatro das 11 cadeiras ocupadas pelas vereadoras Francielle Danelon (PT), Mirian Teleste (PP), Rosane de Lima (PP) e Tereza Camilo dos Santos (DEM). A participação feminina é recorde na história do Legislativo da cidade.

Em Toledo, uma mulher entre 19

A Câmara de Toledo ilustra bem a participação feminina no Oeste do Paraná. Atualmente a Casa tem 19 vereadores e dentre eles apenas uma mulher. Sueli Luckmann Guerra foi eleita em 2012 e se tornou a quinta vereadora da história do Município.

Ela defende a maior presença da classe na formação política. "É preciso fomentar a

participação da mulher muito antes de fechar a chapa", declara. Para ela, uma das deficiências da política da região é a ausência de espaço para uma real formação de líderes femininas. "Os partidos políticos respeitam somente a lei das cotas. A mulher tem que ter oportunidade e acesso a recursos, bem como o apoio dos partidos", afirma.



Sueli Guerra, única vereadora na Câmara de Toledo

LUIZA TEIXEIRA FOI A PIONEIRA NO BRASIL

Não é de hoje que a presença feminina na política é discutida. No Brasil, a luta se estende desde 1927, quando a Lei Eleitoral do Estado do Rio Grande do Norte permitiu a participação das mulheres como candidatas. Com a inserção da lei, em 1929 a primeira prefeita do Brasil elegeu-se na cidade de Lages (RN). Luiza Alzira Soriano Teixeira foi a primeira mulher brasileira a assumir um cargo de tamanha importância no País. No entanto, seu mandato não durou mais do que sete meses. Após a revolução de 1930, ela foi destituída pelo governo Getúlio Vargas. Mesmo sem exercer suas atividades como prefeita e após o período de redemocratização, Alzira se manteve firme e em 1945 voltou à vida pública, desta vez como vereadora da sua cidade natal, Jardim de Angicos (RN). Por mais duas vezes consecutivas foi eleita, liderou a UDN (União Democrática Nacional) e chegou à presidência da Câmara de Vereadores. Alzira Teixeira foi a grande pioneira de inúmeras histórias que se repetiriam posteriormente em tantas outras cidades brasileiras.

CÂMARA FEDERAL TEM 45 DEPUTADAS

Atualmente, além da presidente da República o Brasil possui duas governadoras, 11 senadoras, 45 deputadas federais e 134 deputadas estaduais. No pleito de 2012 também foram eleitas 657 prefeitas, que correspondem a 11,84% do total das 5.568 vagas e 7.630 vereadoras, número este que equivale a 13,32% do total.

Legislativo de Curitiba inaugura galeria

Curitiba – Será inaugurada amanhã, na Câmara de Curitiba, a galeria de fotos das vereadoras eleitas desde 1947. É uma homenagem do Legislativo da capital ao Dia Internacional da Mulher. Quinze mulheres já foram eleitas vereadoras em Curitiba, cinco na atual legislatura: Carla Pimentel (PSC), Dona Lurdes (PSB), Julieta Reis (DEM), Noemia Rocha (PMDB) e Professora Josete (PT).

Receberão homenagens especiais as ex-vereadoras Maria Goretti (PSDB), Mara Lima (PSDB) e Nely Almeida (post mortem). Na galeria estarão ainda as fotos de Roseli Isidoro (PT), Renata Bueno (PPS), Rosa Chiamulera, Maria Mochel, Maria Tesserolli, Marlene Zanin e Zélia Passos.

A homenageada Maria Goretti David Lopes, filiada ao PSDB, é enfermeira e servidora pública. Trabalha na

Prefeitura de Curitiba cedida pela Secretaria Estadual da Saúde e contribuiu na organização dos programas Saúde da Família, Mãe Curitibana, DST/Aids, Alfabetizando com Saúde, Adolescente Saudável, Acolhimento Solidário e o Mulher de Verdade/Protocolo de Atenção à Mulher em Situação de Violência.

No período de julho a dezembro de 2012 ocupou uma cadeira na Câmara da capital.

* A Câmara de Cascavel volta a se reunir nesta segunda-feira para apreciar cinco projetos de lei. O mais polêmico é o que dispõe sobre os valores mínimos da locação do Autódromo Zilmar Beux. * **A proposta é de autoria do vereador Jorge Bocasanta (PT).** * Também está em pauta a outorga do título de Cidadão Honorário de Cascavel ao ex-piloto Pedro Lecheta.

China pode aprovar milho transgênico da Syngenta até meados deste ano

Pequim - O processo de aprovação da variedade de milho transgênico MIR162, da Syngenta na China está em andamento, depois da empresa apresentar novos documentos às autoridades em novembro, e deve ser encerrado rapidamente, disse o vice-ministro de agricultura chinês Niu Dun.

Oficialmente, a China já rejeitou 887 mil toneladas de milho dos Estados Unidos desde novembro do

ano passado, depois de detectar a presença de grãos da variedade MIR162, não aprovados no país.

“O processo de aprovação deve ser encerrado muito rapidamente”, disse o ministro.

Questionado se a variedade de milho pode ser aprovadas ainda no primeiro semestre de 2014, ele disse que “é possível”. O ministro acrescentou que o cronograma exato vai depender do comitê de biossegurança do Ministério da Agricultura.

A Syngenta aguarda a aprovação do milho MIR162 desde que submeteu o pedido oficial em março de 2010.

A China enfrenta atualmente um excedente de milho no mercado doméstico, com uma nova epidemia de gripe aviária e com uma queda nos preços da carne suína pesando sobre a demanda, o que levou fontes da indústria a sugerir que Pequim não teria nenhuma pressa em facilitar a entrada de importações adicionais.

Laranja transgênica

O Brasil está realizando uma pesquisa completa para a produção de laranja transgênica pela primeira vez. O objetivo do estudo é combater duas das principais doenças que atingem os pomares da fruta, a pinta preta e o cancro cítrico. A pinta preta faz a laranja amadurecer muito rápido. O cancro cítrico, causado por uma bactéria, provoca queda das frutas.

Argentina vira “desafio” para a indústria brasileira

São Paulo - Pressionado pela falta de competitividade de seus produtos e preso a um acordo com o Mercosul, o Brasil tem hoje forte dependência da Argentina nas relações comerciais. O país vizinho, para onde seguem 19,4% dos manufaturados vendidos externamente, passa por grave crise e a queda de suas encomendas pode cortar US\$ 3 bilhões das exportações brasileiras, sendo US\$ 1 bilhão no setor automotivo.

Para analistas, a indústria nacional precisa se reinventar como exportadora. Por isso, várias entidades de classe defendem novos acordos comerciais, especialmente com Europa, Estados Unidos e países do Pacífico, para que o País tenha uma agenda exportadora mais diversificada.

Há dez anos, a Argentina recebia 12,7% dos manufaturados exportados pelo Brasil. Os Estados Unidos, maior consumidor mundial de produtos, representavam 27,8% da pauta de exportações, participação que hoje é de 14,6%.

Uma reversão significativa ocorreu na venda de veículos. Do total de automóveis expor-

tados em 2003, 18,5% foram para os argentinos e 8,4% para os americanos. No ano passado, a Argentina ficou com quase 80% dos carros exportados pelo Brasil, enquanto os EUA não receberam nenhum.

No ano passado, a Argentina ajudou a indústria automobilística brasileira a registrar crescimento de 26,5% nas exportações, para 563,2 mil veículos, e a contabilizar alta de quase 10% na produção, para 3,74 milhões de unidades, enquanto o mercado interno amargou a primeira queda em uma década, de 0,9%.

“O setor automotivo é o principal exportador de manufaturados para a Argentina e o impacto da queda na balança comercial previsto para este ano pode ficar acima de US\$ 1 bilhão só para veículos leves”, prevê Felipe Salto, economista da consultoria Tendências.

Segundo Jaime Ardila, presidente da GM América do Sul, a perda de competitividade do produto nacional tem se mantido apesar da desvalorização do real. Custos trabalhistas e logísticos continuam aumentando, assim como a inflação, afirma.

PORTARIA

Governo vai regularizar áreas compradas por estrangeiros

Foi aberta brecha para que estrangeiros ou empresas locais controladas por capital internacional regularizem terras

Brasília - Uma portaria conjunta da AGU (Advocacia-Geral da União) e do Ministério do Desenvolvimento Agrário, publicada na semana passada, prevê a regularização de áreas que estavam numa espécie de limbo jurídico por causa de um parecer da AGU publicado em 2010.

Esse parecer, aprovado pela Presidência da República, limitou a 50 módulos fiscais - de 250 a 5.000 hectares, conforme a região - a extensão de terra que pode ser comprada ou arrendada por empresas brasileiras controladas por capital estrangeiro.

Quando entrou em vigor, em agosto de 2010, a medida alterou uma outra, de 1994, e deixou dezenas de negócios (como compra e venda de ter-

ras) inconclusos por causa das mudanças nas regras.

Em muitos casos, as transações não foram registradas nem em cartório nem no Incra (Instituto Nacional de Colonização e Reforma Agrária), responsável por fazer esse controle no Sisnate, sigla do Sistema Nacional de Aquisição e Arrendamento de Imóvel Rural por

Estrangeiros.

O objetivo da portaria, segundo a AGU, é regularizar a situação, que bloqueou investimentos no País calculados em mais de R\$ 40 bilhões.

As barreiras criadas pelo governo federal em 2010 afetaram sobretudo os investimentos no ramo de florestas plantadas e na expansão do

setor sucroalcooleiro.

Entre 1994 e 2010, as regras existentes equiparavam as empresas estrangeiras com as nacionais, provocando um boom na compra de terras por estrangeiros. Mas muitas negociações iniciadas no período terminaram afetadas pelo parecer de 2010.

A nova portaria do governo se aplica somente a negócios realizados até agosto de 2010 e que ainda não foram regularizados. Não há limites sobre a extensão da terra.

O Incra informou que é impossível calcular a extensão das áreas que serão beneficiadas, já que havia uma lacuna sobre o tema.

No último levantamento do órgão, em 2011, havia 34 mil imóveis em nomes de estrangeiros no Brasil, abrangendo uma área de 4,5 milhões de hectares -o equivalente ao Estado do Espírito Santo.

Objetivo da portaria é regularizar situação que bloqueou investimentos de R\$ 40 bilhões no País

INDICADORES ECONÔMICOS

DÓLAR					07/03	
	% dia	compra	venda	% mês		
COMERCIAL	+1,2%	2,3470	2,3480	+0,1%		
PTAX (BC)	+1,2%	2,3376	2,3382	+0,2%		
PARALELO	+0,8%	2,3000	2,5000	+0,4%		
TURISMO	+0,8%	2,3000	2,4800	+0,4%		
EURO	+1,4%	3,2404	3,2414	+0,6%		
US\$ 1 É IGUAL A:			MOEDAS X REAL			
Iene	103,32		Iene	R\$ 0,0226		
Libra est.	0,5981		Libra est.	R\$ 3,91		
Euro	0,7213		Peso arg.	R\$ 0,30		
Peso arg.	7,863		R\$1:	1.891,79 guaranis		
POUPANÇA - TR						
Período/depósitos...	Poup. antiga	Poup. nova	TR			
	até 3/5/12	part. 4/5/12				
6/2 a 6/3	0,5000	0,5000	0,0000			
7/2 a 7/3	0,5000	0,5000	0,0000			
8/2 a 8/3	0,5000	0,5000	0,0000			
9/2 a 9/3	0,5000	0,5000	0,0000			
10/2 a 10/3	0,5012	0,5012	0,0012			

BOVESPA		07/03		
IBOVESPA: -1,80%		46.244 pontos		
Ações	%	R\$		
Petrobrás PN	-0,82	13,32		
Vale PNA	-3,63	27,09		
ItauUnibanco PN	-2,00	30,95		
Bradesco PN	-1,29	27,64		
Copel PNB	-4,27	24,89		
Positivo Inf. ON	+8,64	2,39		
ÍNDICES DE INFLAÇÃO				
Índice em %	JAN	FEV	ano	12m
IPCA (IBGE)	0,55	-	0,55	5,59
IGP-M (FGV)	0,48	0,38	0,87	5,76
IGP-DI (FGV)	0,40	-	0,40	5,62
REAJUSTE DE ALUGUEIS				
Índice	JAN	FEV	MAR	
IGP-M (FGV)	1,0551	1,0566	1,0576	
IGP-DI (FGV)	1,0552	1,0562	-	
* Correção anual. Multiplique valor pelo índice				
SELIC ANUAL: 10,75% TJLP: 5,00%/ano				

TABELA DO IR		MARÇO	
BASE (R\$)		Aliq. %	deduzir
até 1.787,77		-	-
De 1.787,78 até 2.679,29		7,5	134,08
De 2.679,30 até 3.572,43		15	335,03
De 3.572,44 até 4.463,81		22,5	602,96
Acima de 4.463,81		27,5	826,15
Dedução por dependente: R\$ 179,71; IR 2013: juros de 7,52% no pgto parcelas atrasadas em fevereiro.			
SAL. MÍNIMO PR (maio/2013 a abril/2014)			
I	R\$ 882,59	III	R\$ 949,53
*II	R\$ 914,82	IV	R\$ 1.018,94
Em reais. *Faixa II: empregados domésticos.			
OUTROS INDICADORES			
	JAN	FEV	MAR
TJLP (%)	5,00	5,00	5,00
Sal. mínimo	724,00	724,00	724,00
UPC	22,36	22,36	22,36
CUSTO DA CONSTRUÇÃO [CUB]			
R\$/m2	JAN	FEV	%m %ano %12m
Paraná	1.146,44	1.147,91	0,13 0,19 6,29
Norte	1.124,62	1.125,20	0,05 0,39 10,57
Oeste	1.135,09	1.136,84	0,15 0,25 6,21

PREVIDÊNCIA		COMP. FEVEREIRO	
Empresário/empregador			
Contribui com 11% sobre o pró-labore, de R\$ 724,00 (R\$ 79,64) a R\$ 4.390,24 (R\$ 482,93), através de GPS..			
Autônomo			
Quem só recebe de p. físicas: recolhe 20% entre R\$ 724,00 (R\$ 144,80) a R\$ 4.390,24 (R\$ 878,05). 2) Recebe de jurídicas: a empresa recolhe 11% sobre máximo de R\$ 4.390,24 (R\$ 482,93) e desconta autônomo.			
Recebe de jurídicas e físicas: desconto de 11% sobre o que recebe de jurídicas até R\$ 4.159,00 (R\$ 57,49). Se não atingir este teto, recolhe 20%, sobre diferença até R\$ 4.159,00. 4) Aut. especial: sobre R\$ 724,00, recolhe 5% (donas de casa, Lei 12.470/2011) ou 11% (demais especiais), mas só aposentadoria idade.			
Facultativo			
Contribui com 20% sobre R\$ 724,00 (R\$ 144,80) a R\$ 4.390,24 (R\$ 878,05), através de carnê..			
Assalariados			
Salários até R\$ 1.317,07	8%		
de R\$ 1.317,08 até R\$ 2.195,12	9%		
de R\$ 2.195,13 até R\$ 4.390,24	11%		
Emp. domésticos	Aliq. %	R\$ mín	R\$ máx
Empregado	8 a 11	57,92	482,93
Empregador	12	86,88	526,83
Total	20 a 23	144,80	1.009,76
Venc.: empresas 20/3 e pessoas físicas 17/3			

MERC. RURAL

PREÇO PRODUTOR (DERAL/SEAB)				
Em 07/03	PR	DIA	30d.	Casc.
SOJA	66,27	1,1%	9,1%	66,00
MILHO	23,81	4,4%	16,4%	24,00
TRIGO	42,24	0,5%	0,8%	41,00
BOI GORDO	115,62	0,0%	2,2%	118,00
FRANGO	2,22	0,0%	3,3%	2,06
BOLSA DE CHICAGO				
Em 07/03	CONT.	FECH.	DIA	30d.
SOJA	mar/14	1.457,50	20,00	9,5%
FARELO	mar/14	465,00	6,60	4,2%
MILHO	mar/14	481,00	-4,75	8,3%
TRIGO	mar/14	646,25	4,75	11,9%
LOTES/ATACADO (AgDOSSIÊ:DINHEIRO)				
Em 07/03	PRAÇA	R\$	SEM	30d.
SOJA	Cascavel	69,00	2,2%	7,8%
SOJA	Paranaguá	74,50	2,1%	6,4%
MILHO	Cascavel	26,50	0,0%	15,2%
PRODUTOR e LOTES: soja, milho e trigo em sc 60kg, boi gordo em arroba e frango em kg. CHICAGO: pontos =cents de US\$ /bushel na soja [27,2kg], milho e trigo [25,4kg] e US\$ tonelada curta no farelo [907kg]. DIA: var. em pontos				

O que era bom ficou ainda melhor



EXPRESSO NORDESTE

**NOVOS ÔNIBUS
NOVOS HORÁRIOS**

CASCADEL	LONDRINA
Saídas 07:40 H 12:00 H 17:20 H 21:00 H	Saídas 07:40 H 10:30 H 15:20 H 22:00 H

Dispõe de novo horário para Campo Mourão, Maringa, Apucarana, Arapongas e Londrina.

Saídas: Sexta e Domingo 21 horas

Para seu maior conforto, água gelada, ar condicionado ecológico, sistema de som,ônibus novos e a segurança de sempre

Boa Viagem!



Central de Atendimento
0800 442 222

42 ANOS

Descriminalização do consumo de drogas

A ONU admite em um documento elaborado para uma reunião esta semana em Viena que os objetivos na luta mundial contra as drogas não foram cumpridos até agora e sugere pela primeira vez a descriminalização do consumo de entorpecentes. A descriminalização do consumo pessoal supõe que o uso de drogas seja passível de sanções alternativas ao encarceramento, como multas ou tratamentos.

AGRESSÃO

Ucrânia denuncia ataque de russos contra posto de fronteira na Crimeia

EUA estimam que 20 mil soldados russos estão na região

Kiev - O SGU (Serviço de Guarda da Fronteiras da Ucrânia) denunciou que tropas russas atacaram durante a madrugada de ontem um de seus postos de vigilância na república autônoma da Crimeia e expulsaram os guardas e a suas famílias.

“Forças russas atacaram um destacamento de fronteiras nesta madrugada. Os invasores agrediram o chefe de guarda, que tentou resistir, e tomaram o arsenal”, denunciou o SGU em comunicado.

Segundo os guardas ucranianos, “os agressores invadiram os alojamentos em que vivem com suas famílias, tomaram os celulares do chefe do destacamento, de sua esposa e de outros oficiais”.

“Ameaçaram com armas, obrigaram todo o mundo a recolher seus pertences e a deixar o destacamento”, diz a nota do SGU.

Por sua vez, o jornalista Osman Pashaev denunciou em seu perfil do Facebook que alguns civis tomaram a sede da televisão estatal

da Crimeia e não permitem a entrada dos funcionários no edifício.

“A Televisão Estatal da Crimeia foi tomada por criminosos. Tenho um crachá de funcionário, expedido em 1998, e não me deixam ter acesso ao edifício”, escreveu Pashaev.

O jornalista também detalhou que a tomada da sede ocorreu com o consentimento das autoproclamadas autoridades da república autônoma, dos proprietários da companhia, da polícia regional e “dos voluntários de Moscou”.

O edifício já tinha sido cercado ontem pelas chamadas “milícias de autodefesa da Crimeia”, homens perfeitamente equipados e armados que Kiev identifica como tropas invasoras russas.

A Crimeia tem uma população de aproximadamente 2 milhões de habitantes, dos quais 60% são de origem russa, 26% ucranianos e 12% tártaros, favoráveis a manter a região como parte da Ucrânia.

Oleo pode indicar onde caiu avião com 239 pessoas

São Paulo - A Marinha do Vietnã informou ontem que o avião da Malaysia Airlines que desapareceu com 239 pessoas a bordo caiu próximo do litoral da ilha vietnamita de Tho Chu, no sul do país.

O Alto Comando da Marinha vietnamita acrescentou em comunicado que o avião caiu nas águas do Golfo da Tailândia, entre a Malásia e o Vietnã, a cerca de 300 quilômetros da ilha de Tho Chu, na província vietnamita de Kien Giang, segundo o site Tuoi Tre. A Marinha do Vietnã disse que está preparada para iniciar as operações de busca e resgate.

O diretor do centro de coordenação de emergências do Vietnã, Pham Hien, disse antes ao site VnExpress que o avião foi detec-

tado a cerca de 220 quilômetros do litoral da província de Ca Mau, também no sul do país.

As autoridades chinesas enviaram dois navios ao Mar do Sul da China para ajudar nos trabalhos de busca e resgate. Os EUA também cederam um Destróier que fazia manobras na região. Esse trabalho levou à

localização de duas enormes manchas de óleo que podem indicar onde o avião caiu.

Como escureceu, as buscas foram suspensas e serão retomadas na manhã deste domingo, no horário local.

PLASTIVEL
Indústria de Plásticos Cascavel Ltda
Sacos, Sacolas, Filmes Técnicos, Embalagens Plásticas Personalizadas.
Fone/Fax:
45.3038-4358 / 3035-4360
9969 4414
www.plastivel.com.br
BR 277 KM 596
Cascavel - Paraná

CERTA PRÉ MOLDADOS
Estruturas, tubos, abrigos para ponto de ônibus, bebedouros para gado, lajes e cercas.

Fone: 45.3226-6336

Antes sempre do que nunca.

Encomendas?
Você pode estar pagando mais pelo mesmo serviço!
Escolha a BOMBONATTO e veja o custo x benefício!

TRANSPORTADORA BOMBONATTO
Você precisa. A gente entrega!



Cargas e encomendas de São Paulo para Toledo, Cascavel, Marechal C. Rondon, Foz do Iguaçu e região.
(45) 2103-8199
Toledo - Paraná

CLIMATIZADORES
Topclima
UM AR DE CONFORTO

TOP 160

TOP 400

TOP 60

Linha Industrial, Comercial e Residencial. Consulte nossa fábrica.

**. CONFORTO TÉRMICO
. BAIXO CONSUMO DE ENERGIA
. MELHORA A UMIDADE DO AR
. MELHOR CUSTO X BENEFÍCIO**

Telefone | Fax: (45) 3219-6899
topclima@topclima.com.br
topclima.com.br

Rodovia BR 277 - Km 589, 15255 | Cascavel - PR

PREVISÃO DO TEMPO

CASCABEL
Poucas nuvens
Domingo 09/03/2014

Parcialmente nublado com chuvas e trovoadas à tarde
Segunda 10/03/2014

Parcialmente nublado com chuvas e trovoadas
Terça 11/03/2014

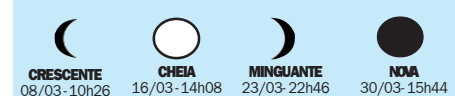
CRESCENTE 08/03-10h26
CHEIA 16/03-14h08
MINGUANTE 23/03-22h46
NOVA 30/03-15h44

Maringá max 31 min 17
Londrina max 29 min 17
Cascavel max 30 min 15
Foz do Iguaçu max 32 min 16
Curitiba max 27 min 15
Paranaguá max 28 min 21

Loterias CAIXA
Nossos resultados são informativos e não substituem os resultados oficiais.

FEDERAL concurso 4847
1º prêmio 48.771
2º prêmio 20.033
3º prêmio 68.286
4º prêmio 50.031
5º prêmio 48.779

DUPLA SENA concurso 1261
1º sorteio 04 16 17 26 43 47
2º sorteio 16 19 23 27 32 42

LOTOMANIA concurso 1433
07 11 15 20 23 25 31
34 36 41 42 48 62
71 76 77 82 85 86 91

QUINA concurso 3434
33 45 49 54 69

LOTOFÁCIL concurso 1027
01 03 05 06 08 09
10 12 14 15 16
19 21 23 25

MEGASENA concurso 1580
01 06 14 17 33 36

TIMEMANIA concurso 547
20 21 33 45
62 71 75
TIME DO ♥ MIXTO/MT

Parceria recupera estrada em Brasileira

O prefeito de Tupãssi, José Carlos Mariussi, se reuniu, nesta semana, com o secretário de Obras Públicas e vice-prefeito de Cascavel, Maurício Theodoro. Eles, ao lado de outras autoridades, debateram a recuperação da estrada rural que fica entre os distritos de Brasileira (Tupãssi) e Espigão Azul (Cascavel). O encontro definiu readequações de trechos e passadores, com a colocação de cascalho e solo-brita.

ROTHA
INFORMÁTICA

PENSOU EM AUTOMAÇÃO? TEMOS A SOLUÇÃO.

VENDA E ASSISTÊNCIA TÉCNICA



Impressora Fiscal



Gaveta de Dinheiro



Leitor CCD



Leitor Laser



Microcomputadores



Monitores



Rotha Informática - Fone: 3223-9558
Rua Maranhão, 1150 Cascavel - Paraná -
e-mail: rotha@rothainformatica.com.br
Faça orçamento sem compromisso

Corbélia cascalha trechos em área rural



Trabalho foi realizado em conjunto aos produtores

Corbélia - A Secretaria de Viação e Obras de Corbélia acaba de concluir a recuperação de trechos isolados em várias comunidades. Foram realizadas obras, por exemplo, em trecho da Serra da Cascatinha onde ainda não há calçamento. Também foram recuperados pontos críticos da área rural, diz o prefeito Ivanor Bernardi (PSD). Parte do trabalho foi realizado em conjunto com os agricultores. “O Planalto Piquirizinho é uma comunidade formada por produtores que possuem aviários e há necessidade de manter as estradas em boas condições”, explica o secretário de Viação e Obras, Nei Palves.

ABASTECIMENTO

Novos poços beneficiam produtores de Santa Helena

Programa fortalece cadeias de aves, suínos e bovinos de leite

Santa Helena - Um programa de incentivo à avicultura, suinocultura e bovinocultura de leite já começa a beneficiar produtores rurais de Santa Helena. Por meio da perfuração de poços artesianos nas propriedades, o município vai proporcionar mais segurança e independência no abastecimento de água. Um total de 11 contratos de perfuração deve ser feito nos próximos dias.

A implantação do programa gerará inúmeros benefícios aos moradores da área rural. “O acesso à água de qualidade proporcionará a otimização dos serviços na propriedade e condições de investimento em novas atividades”, segundo o

prefeito, Jucerlei Sotoriva.

Conforme o secretário de Agricultura e Meio Ambiente, Darinês Wilsmann, os incentivos serão destinados aos produtores rurais do município, ou associação de agricultores, por meio de subsídio de 100% do custo, consistente em sondagem geofísica e perfuração de poço tubular profundo de seis polegadas, de até 150 metros de profundidade, com barras de cano específicas para esse tipo de empreendimento e revestimento em aço carbono no bocal.

INDEPENDÊNCIA

Com a perfuração dos poços, os produtores rurais dei-

xam de depender do fornecimento público de água, uma vez que terão na propriedade a fonte necessária para o abastecimento.

Avicultura, suinocultura de corte e bovinocultura de leite dão suporte econômico para grande parte dos minis e pe-

quenos produtores rurais de Santa Helena. O programa de incentivo tem o objetivo de melhorar as condições econômicas de produção, dando maior capacidade para alcançar melhor produtividade e, por consequência, maior lucratividade com atividade.



O prefeito de Santa Helena, Jucerlei Sotoriva, junto com o vice-prefeito, Margon Strassburger, acompanham perfuração de poço artesiano

Prova do Cisop para o processo seletivo será hoje

Cascavel - Quatrocentos e treze pessoas se inscreveram para o processo seletivo do Cisop, o Consórcio Intermunicipal de Saúde do Oeste do Paraná. Eles disputam 33 vagas em

duas etapas. A primeira será a prova escrita agendada para este domingo, a partir das 8h, no câmpus da Unipar em Cascavel. A segunda será o exame médico pré-admissional, em data ainda a ser informada.

Neste domingo, a abertura dos portões será às 8h e o fechamento às 8h30. A prova terá início às 9h. O presidente do Cisop, o prefeito de Diamante do Sul, Darci Tirelli (PSB), informa que o processo seletivo terá validade de dois anos e o recrutamento dos aprovados será feito de acordo com a necessidade de novas contratações. Os salários variam de R\$ 724 a R\$ 2,1 mil, segundo função, grau de escolaridade e carga horária semanal exigida.

CERTA PRÉ MOLDADOS

Estruturas, tubos, abrigos para ponto de ônibus, bebedouros para gado, lajes e cercas.

fone: 45.3226-6336

Feliz 2014

Princesa dos Campos

0300. 31.33.667

www.princesadoscamos.com.br

panorama regional

regional@oparana.com.br

Urbanização

O Governo de Joacir Lazaretti (PT) investe em obras de infraestrutura e de urbanização em Anahy. Um dos trabalhos contempla moradores da rua Rio Piquiri. A implantação de galerias de águas pluviais vai resolver um antigo problema, comum em épocas de chuva. “A preocupação permanente é com a melhoria da qualidade de vida”, conforme Joacir.



DIVULGAÇÃO

Codefoz

Líderes e população de Foz do Iguaçu são convidados a participar, na quarta-feira, da apresentação dos resultados preliminares do Plano de Desenvolvimento Econômico. As informações serão divulgadas pelo professor e pesquisador Carlos Nagel Paiva. O evento será no auditório da Fundação Cultural de Foz, às 18h30.

Pesca no lago

Cerca de duas mil pessoas são aguardadas para a Pesca no Lago, atividade que movimentará a comunidade de Santa Tereza do Oeste hoje, das 7h às 18h. O prefeito Amarildo Rigolin (PP) informa que a atividade tem como principal fundamento contribuir para integrar as pessoas, especialmente as famílias. “Teremos um dia diferente, voltado à união, à alegria e ao entretenimento”, conforme o gestor.

Painéis

Jovens empreendedores e mulheres empresárias terão programação especial durante o 2º Congresso Caciopar, dias 14 e 15, no PTI em Foz do Iguaçu. Nelles, terão a oportunidade de debater sobre ações conjuntas e articular formas de fortalecer ainda mais os conselhos em âmbitos municipal e regional.

Sem dengue

A Prefeitura de Nova Santa Rosa, por meio da Secretaria de Saúde, realizou o segundo sorteio da promoção Verão sem dengue. A secretária de Saúde, Marlice Wutzke Fernandes, entregou caixa térmica de 44 litros para Cecília Stoffel, que automaticamente premiou com cadeiras de praia a sua vizinha da direita, Ivania Sartor, e a vizinha da esquerda, Verlaine Modes. O terceiro sorteio será às 9h de terça-feira.

Família

Cerca de mil crianças do terceiro e quarto anos de escolas municipais de Marechal Cândido Rondon participam, em 2014, do BAF, o Boletim de Acompanhamento da Família. O projeto foi lançado em 2011 para integrar a família ao cotidiano escolar.

Saneamento

A administração de Santa Tereza do Oeste promove segunda-feira, às 16h, na Câmara, audiência sobre o Plano Municipal de Saneamento Básico. Ele se tornou obrigatório em 2007 pela lei 11.445/07. Os municípios devem ter seus planos elaborados, contendo o abastecimento de água, rede coletora de esgoto, resíduos sólidos e drenagem urbana. O objetivo da audiência será de apresentar novas propostas ao PMSB, elaborado pelo município em 2012 e apoiado pela consultoria da Sanepar.

Melhorias

O prefeito de Corbélia, Ivonor Bernardi (PSD), autorizou a liberação de R\$ 90 mil para a reforma da Escola Castro Alves. O estabelecimento foi um dos mais atingidos granizo no ano passado e teve prejuízos no telhado. Os esforços do governo municipal permitiram que a cobertura nova fosse colocada poucos dias depois do temporal. Agora, com o dinheiro em liberação, está prevista reforma geral da estrutura.

Oportunidades

A Agência do Trabalhador de Missal informa que tem vagas abertas para diversas funções. Entre elas estão para soldador (com experiência), técnico em segurança no trabalho e auxiliar de linha de produção. Os interessados podem procurar a Agência ou ligar no número de telefone (45) 3244-2094.

Seleção

Considerando o não preenchimento, em sua totalidade, das vagas disponibilizadas para o ingresso nos cursos de graduação oferecidas pela Universidade Federal da Fronteira Sul no Processo Seletivo Sisu/UFS/2014.1, a instituição realiza nova seleção de candidatos. Estão disponíveis 225 vagas, dessas 60 para Chapecó, 30 a Laranjeiras do Sul, 18 a Realeza, 37 a Cerro Largo e 80 a Erechim. As inscrições serão de segunda a quarta-feira.

RUMO À RÚSSIA

Fim de embargo dá novo fôlego à pecuária

Com foco no exterior, a previsão é de aquecimento da atividade

Cascavel - Longe do aspecto pejorativo, o mercado agropecuario no Paraná está russo e isso trará ganhos ao Estado, com reflexos à região Oeste. Depois de nove anos com um mercado fechado pela suspeita de febre aftosa, Rússia, Bielorrússia e Cazaquistão, que integram a União Aduaneira, suspenderam o embargo da carne bovina brasileira e retomaram a compra em dois polos paranaenses - Cruzeiro do Oeste e Colorado. Mesmo distante do Oeste, a notícia traz ânimo ao agropecuarista que é o que mais sofre com a baixa lucratividade. “A expectativa é que haja reflexo no bolso do produtor que tem sempre o menor ganho, ficando na média de 6%”, descreve o chefe da Seab (Secretaria de Estado da Agricultura e Abastecimento) de Cascavel, Eder Bublitz.

O mais recente levantamento da Seab contabiliza que o Paraná tem um rebanho de 9.386.658, com 12,3% de participação do Oeste - plantel de 1.160.778.

Com duas cidades concentradas em exportar, o mercado interno precisará de outros fornecedores e é nesse contexto que crescem os olhos da região com

o fim do embargo. O segundo maior plantel bovino do Estado está no lado ocidente do Paraná, com Guaraniaçu tendo 136.531 animais, perdendo apenas para Ortigueira, na região de Ponta Grossa, que tem 159.902 cabeças de gado.

O secretário de Estado da Agricultura, Norberto Ortigara, fez uma projeção da pecuária paranaense e regional a partir da retomada das vendas aos russos: “Essa é uma reconquista importante depois de um longo período com mercado fechado em função do triste incidente ocorrido em 2005, quando houve suspeita da ocorrência de febre aftosa no Estado. Agora, abre-se um mercado que valoriza a compra de carne bovina e paga bem pelo produto”, avalia Ortigara.

Com constantes baixas no valor da arroba, que aos olhos do agricultor deveria custar R\$ 220, mas varia entre R\$ 116 e R\$ 120, a exportação pode aquecer os negócios. Cascavel tem o segundo maior rebanho da região - atrás de Guaraniaçu. Por aqui, os produtores ficaram animados, mas alguns ainda querem esperar antes de comemorar. “Isso reflete no

preço da carne. o valor deve melhorar, mas enquanto isso não estiver concreto não adianta a gente se animar”, descreve produtor Vinicius Formighieri Lazarini, que também é engenheiro agrônomo.

Mais do que a simplesmente comercializar, o estreitamento dos mercados reflete no impulso da retomada do Estado como fornecedor de uma carne de boa qualidade. “A reabertura do mercado significa também que os russos acreditam na nossa condição sanitária e que aqui se faz um bom trabalho de promoção e vigilância da saúde animal e vegetal”, diz Eder Bublitz.

Isso porque o mercado europeu é exigente. Eder detalha que é grande o rigor antes da aquisição da carne. Em contrapartida, é um mercado que paga bem pelo produto. “Os russos são bons compradores. É um mercado exigente, mas que compra em maior volume e com preço melhor, diferente do Irã, que paga menos”. Em 2005, quando houve o embargo, o preço da arroba oscila entre R\$ 90 e R\$ 100 e hoje está entre R\$ 116 e R\$ 120.

● LAÍS LAÍNY

Projeção é de menos carne na mesa

Seguindo a tendência de outros países, a projeção de especialistas do setor pecuarista é que o brasileiro consumirá cada vez menos carne vermelha. “Ela, com o tempo, ficará mais difícil de ser vista no prato do brasileiro. É uma tendência mundial”, antevê o chefe da Seab de Cascavel, Eder Bublitz. Segundo ele, a perspectiva é longo prazo mas será inevitável.

O motivo estará no preço da carne e a diminuição na produção. A estimativa é que ela fique cada vez mais cara e menos acessível a maior parte da população brasileira. O engenheiro agrônomo, Vinicius Formighieri Lazarini, concorda com essa projeção. “Comer carne vai ser como hoje é comer bacalhau. Há dez anos havia uma oferta de gado bem maior e 90% das grandes propriedades não sobrevivem da agricultura”.

Esse aspecto ambos atribuem a um vilão do setor que corre por fora: o mercado interno. Os grandes reforços do governo federal para im-



LORENA MANARIN

“Os russos são bons compradores. É um mercado exigente, mas que compra em maior volume e com preço melhor”, Eder Bublitz, da Seab

pulsionar marcas de carnes de grandes grupos - que ganharam recente cunho popular com jogadas de marketing - está reduzindo a competitividade e dificultando quem está

fora desse grupo. “Foi criado um monstro difícil de combater. Também tem essa pressão do mercado interno que reduz o preço ao produtor”, afirma Bublitz.

FOTOS: ALTON SANTOS



Pecuarista, Vinicius Lazarini aguarda para sentir os reflexos da retomada da exportação à Rússia

Mais lavouras, menos pastos

A vida dos pecuaristas do Paraná não têm sido fácil. Cada vez menos lucrativa, a atividade vem perdendo espaço para as lavouras. Integrante da cooperativa Padrão Bife, que comercializa carne bovina para toda a região Oeste, o engenheiro agrônomo e produtor, Vinicius Formighieri Lazarini, estima que nos últimos oito anos os pastos perderam

30% de espaço para os grãos. “Houve redução na área das pastagens às lavouras que são mais rentáveis. Além disso, houve diminuição na quantidade de animais para engorda e de bezerras e também no preço praticado durante a safra”, explica Lazarini. Os meses mais fortes são de janeiro a abril. “Chegamos a ter preços mais baixos que o valor da arroba transportan-

do a carga para 500 quilômetros daqui”, afirma Vinicius. Segundo o produtor, com a atual situação da pecuária no Paraná, só compensa manter a cultura quem tem propriedades maiores e com terrenos que não permitem outra função que não seja a pastagem. A mesma análise vem da Seab. Segundo o chefe de regional, Eder Bublitz, em toda a cadeia o produ-

tor é o que menos recebe e, um pedaço de plano de terra, por exemplo, entre gado e soja, o produtor fica com o grão. “A margem de lucro ao produtor é muito baixa”. Lazarini não tem perspectivas em curto e médio de prazos de haver uma reversão no uso das terras produtivas do oeste. “O preço do produtor não acompanha a evolução do mercado. Saturou a produção e o preço”. (LL)

Município incentiva bovinocultura leiteira

Santa Helena - O Programa de Incentivo à Bovinocultura Leiteira de Santa Helena atinge resultados positivos com a prestação de serviços aos pecuaristas. Com investimentos mensais de aproximadamente R\$ 27,5 mil, o programa se destaca pela qualidade e versatilidade no atendimento aos produtores. Proposta de governo, os pecuaristas têm a liberdade de escolher qual empresa prestará o atendimento. O contato é feito diretamente com uma das quatro empresas credenciadas para prestar os serviços. Conforme o secretário de Agricultura, Meio Ambiente e Abastecimento de Santa Helena, Darinês Wilsmann, em torno de 750 inseminações são feitas todos os meses, investimento que totaliza R\$ 27 mil. Além do investimento financeiro e a possibilidade de escolha da empresa credenciada, o produtor pode manter a qualidade do plantel. O programa pode atender até



Setecentas e cinquenta inseminações são feitas todos os meses

800 procedimentos mensais, incluindo os serviços de inseminação, deslocamento, bem como todos os materiais que serão utilizados pelo inseminador. Cada pecuarista tem custeados R\$ 35 por inseminação realizada. Para participar do programa, os produtores deverão apresentar o

Bloco de Produtor Rural com a discriminação da venda da produção não inferior a três meses, estar adimplente com o município e seguindo a legislação ambiental. O produtor deve apresentar o comprovante de exames de brucelose e tuberculose dos animais, o que o habilita a receber os serviços.

A procura e aceitação do programa é positiva. De acordo com o secretário de Agricultura, Meio Ambiente e Abastecimento, Darinês Wilsmann, o serviço é de excelente qualidade e que o produtor rural pode escolher entre quatro empresas credenciadas.

REBANHO BOVINO DA REGIÃO OESTE*	
Município	População bovina
Guaraniaçu	136.531
Cascavel	89.012
Três Barras do Paraná	55.221
Marechal C. Rondon	50.280
Toledo	48.924
Catanduvas	45.419
Diamante do Sul	41.450
Lindoeste	37.339
Diamante D'Oeste	35.535
Santa Helena	35.008
Medianeira	33.659
Matelândia	31.495
Boa V. da Aparecida	29.102
Missal	28.040
São Miguel do Iguaçu	27.247
Terra Roxa	26.398
Ramilândia	26.389
Campo Bonito	25.706
São J. das Palmeiras	25.459
Vera Cruz do Oeste	25.160
Ouro Verde do Oeste	22.012
Céu Azul	19.726
São Pedro do Iguaçu	19.185
Braganey	18.867
Formosa D'Oeste	15.178
Palotina	14.102
Corbélia	13.869
Santa Lúcia	13.648
Ibema	13.122
Nova Santa Rosa	12.481
Nova Aurora	12.437
Mercedes	12.283
Santa T. do Oeste	10.240
Jesuítas	9.960
Assis Chateaubriand	9.712
Quatro Pontes	9.637
Maripá	9.035
Serranópolis	8.982
Pato Bragado	8.464
Guaira	8.025
Iguatu	7.965
Entre Rios do Oeste	6.938
Itaipulândia	6.308
Santa T. de Itaipu	5.778
Anahy	5.516
Cafelândia	4.954
Tupãssi	4.278
Foz do Iguaçu	3.187
Iracema	1.515
Total da região	1.160.778
Paraná	9.386.658

Empresária encontrada morta

Um crime misterioso desafia os investigadores da Delegacia de Homicídios de Curitiba. Uma empresária de 80 anos foi encontrada morta embaixo de uma marquise ontem de manhã, no centro da cidade. Emiko Nakashima, conhecida como Terezinha, apresentava várias agressões na cabeça. Ela era proprietária de uma mercearia e de dois apartamentos na região.

PROVIDÊNCIA

Remoção de presos esvazia distritos policiais da capital

Curitiba - Não há mais presos em distritos policiais de Curitiba. As últimas transferências foram realizadas na sexta-feira com a retirada dos detentos que estavam no 1º e no 3º Distritos Policiais. Durante a semana, 320 presos saíram das carceragens dos distritos da capital.

“Este governo está resolvendo um problema que já dura 60 anos. Passo a passo chegaremos à retirada definitiva de todos os presos das delegacias do Paraná”, disse o delegado Luiz Alberto Cartaxo Moura, representante da Polícia Civil no Comitê de Transferência de Presos, órgão formado pela Secretaria de Estado da Segurança Pública, Secretaria de Estado da Justiça e Cidadania e Poder Judiciário.

Todos os presos com mandados de prisão ficaram sob a tutela do Depen (Departamento de Execução Penal). Os demais,

enquanto não têm mandados expedidos pela Justiça, foram abrigados no 11º Distrito, que servirá agora como um Centro de Triagem. “O 11º DP vai funcionar assim até que o próprio sistema possa ter um centro de triagem”, explicou Cartaxo.

O delegado destacou que as transferências foram possíveis graças à abertura de novas vagas nas penitenciárias estaduais para abrigar os presos que ficavam em distritos policiais.

NO INTERIOR

Cartaxo afirmou que com a retirada de presos o investigador vai poder cumprir integralmente a sua atividade-fim, que é apurar os crimes. Ele disse que a próxima meta do Comitê é a retirada dos detentos das delegacias especializadas. “Seguiremos trabalhando para resolver também o problema nas carceragens do interior”, explicou.

BENEFÍCIOS

O delegado-geral da Polícia Civil, Riad Braga Farhat, destacou que esse processo de retirada será muito benéfico para a instituição e para a população. “É o início de uma grande transformação”, resumiu, ressaltando que o grande número de presos em delegacias é um problema grave que começa a ser resolvido. De outra parte, ressaltou, a superpopulação carcerária que mostra a efetividade do trabalho da polícia paranaense. “A polícia tem que seguir fazendo o seu trabalho, que é retirar os criminosos das ruas”.



O remanejamento foi concluído na capital e será estendido agora ao interior

panorama policial

Recapturado

Luiz Carlos da Silva cumpria pena por tráfico de drogas no Espírito Santos e aproveitou o benefício do regime semiaberto para passear, vindo visitar a família em Marechal Cândido Rondon. A Justiça capixaba o considerou fugitivo por conta disso e expediu mandado de prisão que foi cumprido pela Polícia Rodoviária Federal de Quatro Pontes.

Arrombamento

Um casal de Maripá saiu para trabalhar no início da tarde de sexta-feira e ao retornar encontrou a casa arrombada. Ladrões entraram pela janela dos fundos e deixaram um grande prejuízo, pois levaram diversos eletrônicos e também um videogame, um notebook, um telefone celular, uma pulseira de ouro e mais R\$ 500 em dinheiro.

Assalto I

O circuito interno de uma distribuidora de bebidas de Nova Santa Rosa gravou as imagens de três homens entrando no estabelecimento, por volta das 21h30 de sexta-feira. Todos armados, eles tomaram funcionários e um cliente como reféns e fizeram uma verdadeira limpa no caixa e nas gavetas. Na fuga, um dos assaltantes chegou a ser atropelado por um veículo que passava pela rua, mas foi levado pelos comparsas, que estavam com duas motos.

Assalto II

Em Guaíra, um taxista foi assaltado e espancado no início da noite de sexta-feira. Ele foi chamado por dois homens para fazer uma corrida, mas no caminho recebeu voz de assalto. Os bandidos levaram todo o dinheiro que ele tinha na carteira, dispararam vários tiros para amedrontá-lo e ainda o agrediram com uma coronhada na cabeça.

Embriagado

Um homem de Marechal Cândido Rondon se deu mal ao tentar seguir a filha com o namorado no início da madrugada de ontem. Além de bater atrás do veículo em que estava o casal, ele foi detido e teve a sua moto apreendida por estar alcoolizado. O teste do bafômetro indicou 1,08 mg de álcool por litro de sangue.

Atropelamento

Evanira Luciano Martins, uma frentista 56 anos, foi atropelada na BR 277 na manhã de ontem, em Cascavel. Ela estava chegando para trabalhar e ao descer do ônibus do transporte coletivo urbano e tentar atravessar a rodovia foi atingida por uma moto. Evanira sofreu ferimentos graves e foi conduzida ao Hospital Universitário.

Dentro de um ano, sistema vai ganhar quase 7 mil novas vagas

A secretária estadual da Justiça, Cidadania e Direitos Humanos, Maria Tereza Uille Gomes, afirmou que o trabalho articulado com a Secretaria da Segurança Pública permitiu reduzir em mais de seis mil o número de presos em delegacias e distritos policiais do Paraná e em mais de 60% a superlotação carcerária no Estado.

“A solução do problema da superlotação carcerária só será possível com o trabalho conjunto, envolvendo os poderes Executivo e Judiciário, Ministério Público, Defensoria Pública,

OAB-PR e Conselho Penitenciário. É isso que estamos fazendo em parceria, buscando regular a porta de entrada e a porta de saída do sistema prisional do Paraná”, afirmou.

Maria Tereza ressaltou que a solução definitiva do problema histórico de presos em carceragens de delegacias e distritos policiais do Paraná virá com a abertura de 6.670 novas vagas no sistema penitenciário, entre o fim deste ano e o começo de 2015. “Já fizemos as licitações e contratamos as empresas para a execução das 20 obras previstas. Com isso,

os policiais terão condições de se dedicar em tempo integral

ao trabalho de investigação e repressão ao crime”, disse ela.

NO OESTE

O Oeste paranaense também está contemplado nesse plano de expansão do sistema carcerário do Paraná. Das 6.670 vagas a serem abertas até o início do próximo ano, 2.257 serão na região. Só em Foz do Iguaçu são quatro os projetos. A cidade das Cataratas ganhará uma nova Cadeia Pública com 382 vagas, duas Unidades de Regime Semiaberto com 216 vagas cada e a ampliação da PEF 1, que terá 501 novas vagas. Em Guaíra serão dois projetos: uma Cadeia Pública com 382 vagas e uma Unidade de Regime Semiaberto com 216 vagas. E para Cascavel está prevista a ampliação da Penitenciária Industrial, que passará a contar com outras 344 vagas.



Corpo encontrado carbonizado

Cascavel – O corpo de um homem carbonizado foi encontrado ontem no Bairro Alto Alegre, em Cascavel. A vítima estava em um lote baldio na Rua Paraguai. A polícia Militar foi chamada por volta das 9h e quando chegou ao local ainda havia fumaça. Testemunhas disseram que acharam que era um manequim incendiado, mas ao se aproximarem perceberam que era um homem.

O corpo não foi identificado e os policiais da

Delegacia de Homicídios acreditam que o crime pode ter sido motivado por tráfico de drogas ou prostituição. Marcas de agressão foram encontradas na cabeça da vítima.

● LARISSA LUDWIG

MATEUS BARBIERI



O crime pode ter sido motivado por tráfico de drogas ou prostituição



Antes sempre do que nunca.

Encomendas?
Você pode estar pagando mais pelo mesmo serviço!

Escolha a **BOMBONATTO** e veja o custo x benefício!

TRANSPORTADORA BOMBONATTO
Você precisa. A gente entrega!



Cargas e encomendas de São Paulo para Toledo, Cascavel, Marechal C. Rondon, Foz do Iguaçu e região.
(45) 2103-8199
Toledo - Paraná

BEERVEL

DISTRIBUIDORA DE BEBIDAS

45.3038-7043



Sua vida com mais Saúde!



R: Siqueira Campos 1281, Country - Cascavel / PR



**O Novo Focus é tão tecnológico que,
só de entrar nele, o futuro fica mais perto.**





Slaviero
Desde 1961
Fazendo seu caminho melhor.

Cascavel.....|45|3220-8200
Toledo.....|45| 3379-7600

Decisão no velcross

Diamante do Oeste abre hoje a fase decisiva da Copa Verão Costa Oeste de Velocross, com a realização da 2ª e penúltima etapa. São esperados cerca de 130 pilotos. Os treinos começam às 9h e as provas serão a partir das 14h. O ingresso custa R\$ 10. A promoção é da MZ Sports, com supervisão da Federação Paranaense de Motociclismo e apoio da Prefeitura Municipal de Diamante do Oeste e Associação da Polícia Militar.

Marcas terá dois treinos coletivos

Durante a solenidade de premiação de 2013, realizada sexta-feira à noite, a diretoria do Automóvel Clube de Cascavel anunciou a realização de dois treinos coletivos para os pilotos do Campeonato Metropolitano de Marcas de Cascavel. Eles serão realizados nos dias 15 e 22. A etapa de abertura da temporada está marcada para o próximo dia 30.

A solenidade de premiação foi prestigiada pela diretoria do Automóvel Clube, pilotos de outras categorias e por muitos competidores que estarão estreando na atual temporada.

Pilotos e dirigentes posam para foto de confraternização após a premiação



FOTOS: ORLEI SILVA



Juraci Massoni entrega o troféu de campeão a Luiz Fernando Pielak



Heverson Bastos, diretor do ACC, premia o vice-campeão Natan Sperafico



Orlei Silva, diretor do ACC, entrega o troféu de terceiro colocado a João Caus, que representou Edoli Caus Júnior



Joacir Alves representou Israel Favarin, quinto colocado no Marcas A



Thiago Klein recebe o troféu de quarto no Marcas A das mãos do presidente Juraci Massoni



Jorge Myasava, vice-presidente do ACC, entrega o troféu de campeão da Marcas N a Júlio Faoro, representante de Cléber Fonseca



Jair Peasson
exibe o troféu
de bicampeão
da categoria
Marcas B

Copa Paraná começa hoje em Foz do Iguaçu

A Copa Paraná/Nova Schin de Velocidade na Terra terá início hoje na pista da praia de Três Lagoas, em Foz do Iguaçu. O evento é uma promoção de Cléber Fonseca, com apoio do Automóvel Clube de Foz e supervisão da FPrA (Federação Paranaense de Automobilismo).

A programação de hoje prevê o warm-up a partir das 9h, seguido dos treinos classificatórios. As provas serão a partir das 13h30, nas categorias Fórmula Tubular, Kartcross e Marcas 1.6. Ingresso a R\$ 10.

Campo Mourão I

Jaime Agostinho, da equipe Rede Enterpag, e Edivam Monteiro, da equipe Cascavel Diesel, são alguns dos cascavelenses que estarão hoje em Campo Mourão para a prova de abertura da Copa das Associações de Kart.

Campo Mourão II

A Copa das Associações será disputada em cinco etapas, em Campo Mourão e Cascavel. Além da de hoje, serão disputadas etapas em 12 de maio, Cascavel; 13 de julho, em Campo Mourão; 5 de outubro, em Cascavel, e 7 de dezembro, em Campo Mourão.

Treinos

O Kartódromo Delci Damian terá mais um domingo agitado pela presença de pilotos de Cascavel e até de outras cidades treinando visando à etapa do Campeonato Sul-Brasileiro de Kart, no dia 23 deste mês.

injediesel
Soluções em Injeção Diesel
POMBA INJEÇÕES
POWER CHIP

Todas as marcas
Nacionais e Importadas

(45) 3225-7064
R. Francisco I. Fernandes, 149
Cataratas - Cascavel - PR
injediesel@injediesel.com
www.injediesel.com

COMPOSTO DE
ERVA MATE
FOLHA VERDE

Fone: (45) 3224-3435
melmate@uol.com.br

ATLAS
ferro velho

Comércio de
sucatas, eixos,
tubos, chapas,
cantoneiras, nylon,
bronze, etc.

BR 277 - KM 591
F: (45) 3224 - 3255

INSPEL

Inspeção
Veicular
de Cascavel

Fone: (45) 3326-9303

Av: Tancredo Neves, 2608
Cascavel - PR

Alexandre Pato tem estreia confirmada

O técnico Muricy Ramalho confirmou que Alexandre Pato estreará como titular na partida do São Paulo contra o CSA, quarta-feira, em Maceió, pela primeira fase da Copa do Brasil. A última apresentação do jogador aconteceu no dia 2 de fevereiro, na vitória do Corinthians sobre o São Bernardo.

PAULISTÃO

Corinthians e São Paulo fazem aguardado clássico no Pacaembu

Equipes são rivais direta e indiretamente para a fase decisiva do campeonato

São Paulo - A partida deste domingo que mais está chamando a atenção dos aficionados por futebol é o clássico entre Corinthians e São Paulo, às 16h, no Pacaembu, pela 13ª rodada do Campeonato Paulista.

Se vencer o time anfitrião, a equipe tricolor se manterá na liderança do Grupo A e, de quebra, deixará o rival em situação bastante complicada para se classificar às quartas de final, pois a equipe do par-

que São Jorge está na terceira posição do Grupo B, a um ponto da zona de classificação.

Para o técnico Muricy Ramalho, a oportunidade de tirar um adversário de peso precocemente é um aditivo a mais para a partida. O treinador reconhece que, se passar de fase, o Corinthians chegará forte para disputar o título.

Do outro lado, o Corinthians sequer cogita pagar o estipulado em contrato com o São Paulo para escalar Jad-

son. O valor da multa, R\$ 1 milhão, é o principal motivo. Assim, o técnico Mano Menezes terá que pensar muito para escalar a equipe para o embate de hoje. O atacante Luciano, autor de quatro gols nos dois últimos jogos, deve ser um dos nomes certos na equipe. A posição de Jadson deve ser preenchida por Danilo. O alvinegro briga por uma vaga na próxima fase do paulista e deve jogar o campeonato inteiro neste jogo.

Já classificados, Inter e Grêmio cumprem tabela

Porto Alegre - Já com a cabeça nas quartas de final do Campeonato Gaúcho, e em outras competições, como a Copa do Brasil e a Libertadores, Internacional e Grêmio entram em campo neste domingo apenas para cumprir tabela no Estadual.

O Inter vai até São Leopoldo encarar o Aimoré, no Estádio Cristo Rei, a partir das 16h. O treinador Colorado Abel Braga deverá poupar os jogadores titulares neste jogo por conta do compromisso pela Copa do Brasil no meio da próxima semana, no Pará, diante do Remo. Isso porque o time já tem a melhor campanha geral da primeira fase do Gauchão assegurada, com 32 pontos.

No Grêmio, com pouco tempo de descanso após jogos na quarta e na sexta, os comandados do técnico Enderson Moreira dão sequência à sua maratona de jogos recebendo o Passo Fundo às 18h30 deste domingo, na Arena. O Imortal deverá novamente optar por utilizar a equipe reserva, resguardando os jogadores titulares para o compromisso de quarta-feira pela Libertadores, diante dos Newells Old Boys.

panorama

esportivo

Fluminense

O técnico Renato Gaúcho vai poupar o atacante Fred e outros quatro titulares do Fluminense que neste domingo enfrenta o vice-lanterna Duque de Caxias, às 16h, no Estádio Raulino de Oliveira. Além de seu goleador, ficarão de fora os volantes Valência e Diguinho, o meia Conca e o atacante Rafael Sobis. Apesar de poupar muitos jogadores, Renato não diminuiu a importância da partida. Para o treinador, é importante dar oportunidade a jogadores que estão “pedindo passagem”. Com isso, o time deve começar com Diego Cavalieri; Bruno, Elivélton, Leandro Euzébio e Ailton; Willian, Jean e Wagner; Biro Biro, Marcos Júnior (Michael) e Walter.

Peixe

Após mais uma goleada e toda a confusão envolvendo o jogador Arouca, que foi hostilizado por torcedores racistas na goleada por 5 a 2 sobre o Mogi Mirim, no meio de semana, o Santos concentra esforços para receber o Oeste neste domingo, às 18h30, na Vila Belmiro. As baixas da equipe litorânea ficarão por conta do goleiro Aranha, que forçou o terceiro cartão amarelo, do meia Geuvânio e do atacante Rildo, que também estão suspensos. O zagueiro Gustavo Henrique, machucado, segue fora. Assim, o provável Santos é o seguinte: Vladimir, Cicinho, Neto, Jubal e Mena; Arouca e Cicero; Lucas Lima, Gabriel e Thiago Ribeiro; Leandro Damião.

Racismo

A impunidade acaba por incentivar o racismo no futebol, que teve mais dois casos registrados nos últimos dias, um no Campeonato Paulista e outro no Campeonato Gaúcho. E essa impunidade é patrocinada justamente por quem tem o dever de coibir essa prática deploreável como é o caso da Conmebol, que um mês depois ainda não tomou nenhuma medida em ralação ao caso de racismo praticado contra Tinga, do Cruzeiro, no jogo diante do Real Garcilaso, disputado no Peru.

“Bordel”

Um mês depois da polêmica gerada por um texto falso atribuído à revista France Football que criticava fortemente a organização da Copa do Mundo no Brasil, o site da revista esportiva francesa “So Foot” publicou uma extensa reportagem sobre a preparação do Brasil para o Mundial. O texto, carregado de sarcasmo e humor ácido, mostra a que veio já no título: “Viva a Bagunça Brasileira!” (Vive Le Bordel Brésilien!). Em francês, a palavra bordel serve tanto para designar casas de prostituição quanto uma grande bagunça.

PALMEIRAS | Gilson Kleina poupa titulares



O Palmeiras desafia o Paulista neste domingo, às 18h30, no Estádio Teixeira, em São José do Rio Preto, de olho no calendário cheio para a próxima semana, na qual o Verdão viajará até Vilhena, em Rondônia, para desafiar o time local pela Copa do Brasil e depois retornar a São Paulo para enfrentar a Ponte Preta, pelo Estadual, no próximo fim de semana. Assim, preocupado em não perder atletas para jogos decisivos, o técnico Gilson Kleina já avisou que poupará alguns titulares no jogo deste domingo. A ideia é ter o time completo na quarta-feira.

Flamengo e Botafogo duelam no Maracanã

Rio - O fim de semana do futebol carioca também será movimentado por um clássico. Às 18h30, no Maracanã, Flamengo e Botafogo medirão forças pela 13ª rodada.

O confronto não é prioridade absoluta para as equipes, tanto que o rubro-negro, com vaga garantida para a próxima fase, poupará alguns atletas. Do outro lado,

de olho na Libertadores, a equipe alvinegra também não irá com força máxima, mesmo ainda na luta pela classificação para a próxima fase.

O Flamengo deverá preservar o meia Elano e o atacante Hernane, que se recuperam de lesões musculares. Assim, Alecsandro e Lucas Mugni devem figurar novamente entre os titulares.

No Botafogo, o técnico

Eduardo Hungaro indicou que deverá escalar uma equipe reserva. Apesar de ter vencido o Fluminense por 3 a 0 com os seus suplentes, o Botafogo foi surpreendido com uma derrota por 2 a 0 para o Macaé no sábado de Carnaval, em Moça Bonita. O time alvinegro tem 16 pontos ganhos no Estadual, oito atrás do Cabofriense, quarto colocado.

Última rodada do Paranaense define equipes da próxima fase

Curitiba - O Campeonato Paranaense de Futebol terá a primeira fase encerrada neste domingo com a realização de seis jogos programados para iniciar simultaneamente às 16h.

Os confrontos definirão as oito equipes que seguirão à próxima fase para brigar pelo

título da 100ª edição do Estadual, e os três times que se juntarão ao Toledo na disputa do Torneio da Morte, quadrangular que definirá os dois rebaixados à Segundona 2015.

Respectivos líder e vice-líder, Coritiba e Maringá já têm vagas asseguradas nas quartas de final. Empatados na

terceira posição, Paraná Clube e Atlético farão o clássico da rodada, na Vila Capanema.

Outro duelo interessante da rodada será em Londrina, onde o time da casa, no limite do grupo que avançará de fase, receberá o líder Coxa em busca de uma vitória para seguir às quartas.

TOCAM HOJE			
CARIOCA			
16h	Duque de Caxias	x	Fluminense
16h	Friburguense	x	Cabofriense
16h	Boavista	x	Volta Redonda
16h	Nova Iguaçu	x	Audax
18h30	Botafogo	x	Flamengo
GAÚCHO			
16h	Aimoré	x	Internacional
16h	Cruzeiro	x	Caxias
17h	Pelotas	x	São Luiz
17h	Lajeadense	x	Brasil de Pelotas
18h30	Juventude	x	Esportivo
18h30	Grêmio	x	Passo Fundo
19h	Veranópolis	x	São José
19h	São Paulo	x	Novo Hamburgo
PARANAENSE			
16h	Paraná Clube	x	Atlético-PR
16h	Londrina	x	Coritiba
16h	Rio Branco	x	Maringá
16h	Toledo	x	Arapongas
16h	Operário	x	J. Malucelli
16h	Prudentópolis	x	Cianorte
PAULISTA			
16h	Corinthians	x	São Paulo
18h30	Paulista	x	Palmeiras
18h30	Santos	x	Oeste
18h30	São Bernardo	x	Mogi Mirim

RENAULT

ESSA ESCOLHA

= é =

Show

SANDERO STEPWAY ►

1.6 16V FLEX 13/14

- RÁDIO MP3, USB E BLUETOOTH
- VIDROS DIANTEIROS ELÉTRICOS
- COMPUTADOR DE BORDO
- AR CONDICIONADO
- AIR BAG DUPLO
- ABS

A PARTIR DE
R\$ 42.990



3
ANOS
GARANTIA



3
ANOS
GARANTIA

VENHA CONHECER O
NOVO LOGAN

A PARTIR DE
R\$ 28.990

DUSTER EXPRESSION ►

1.6 16V FLEX 13/14

- DIREÇÃO HIDRÁULICA
- VIDROS E TRAVAS ELÉTRICAS
- AR CONDICIONADO
- AIR BAG DUPLO
- ABS

A PARTIR DE
R\$ 53.990



3
ANOS
GARANTIA

DUSTER EXPRESSION 1.6 16V 13/14 a partir de R\$ 53.990,00. SANDERO STEPWAY 1.6 16V 13/14 a partir de R\$ 42.990,00. NOVO LOGAN 1.0 16V 13/14 a partir de R\$ 28.990,00. Os carros acima anunciados têm pintura sólida e são Flex. Pagamento da primeira parcela para o mês de Abril. Financiamento sujeito a aprovação de crédito pela financeira Renault. Imagens meramente ilustrativas. Alguns itens mostrados e/ou mencionados são opcionais e/ou acessórios e/ou referente a versões específicas. Consulte a concessionária Open Veículos. Se beber não dirija. Promoção válida até dia 15/03/2014. Enquanto dirigir, não fale ao celular. Preserve a vida. O uso do cinto de segurança em conjunto com Air bag podem salvar vidas.

Open Veículos
Você mais perto de um RENAULT

CASCADEL - (45) 3218-3000
Avenida Brasil, 1339 - Jardim Gramado

TOLEDO - (45) 3277-8100
Av. Parigot de Souza, 3224

FOZ DO IGUAÇU - (45) 3576-5000
Rua Nelson da Cunha Junior, 300





MATEUS BARBIERI

Homenagem

O Sintrivel (Sindicato dos Trabalhadores na Indústria da Construção Civil de Cascavel e Região) também prestou homenagem às mulheres que trabalham na construção civil. Um almoço especial foi servido na Associação do Sintrivel, no Jardim Itália. Cerca de 50 pessoas participaram do evento ontem.

DATA ESPECIAL

Feira de serviços atende mulheres no Calçadão

Cascavel – O Dia Internacional da Mulher foi lembrado em grande estilo em Cascavel. Durante toda a manhã de ontem, centenas de pessoas puderam participar de várias atividades oferecidas por diversas entidades, Município, Exército Brasileiro e instituições de ensino.

Um verdadeiro acampamento da beleza foi montado no Calçadão da Avenida Brasil, no Centro da cidade. Serviços como corte de cabelo, manicure, maquiagem, exames de prevenção auditiva, aferição de pressão arterial, exames de diabetes, prevenção de câncer bucal, massagem relaxante e orientações sobre a saúde da mulher foram oferecidos gratuitamente.

Filas se formaram para corte de cabelo e manicure. A dona de casa Maria Edith

Bodoti não se importou em aguardar 15 minutos para ser atendida. “Acho que deveria ter serviços como esses todos os sábados. Mulher precisa ser valorizada sim e a sociedade já vem reconhecendo nossos direitos, mas ainda há muita coisa a ser feita por nós”, disse.

O Exército Brasileiro também ajudou na organização do evento. Ao todo, oito barracas foram montadas para oferecer os serviços às mulheres que passaram pelo calçadão.

“É gratificante para o Exército colaborar com essa

data tão especial. Sabemos da importância do sexo feminino perante a sociedade que vivemos. Trabalhamos em conjunto oferecendo serviços social e comunitário”, afirmou o major José Honorato Ferreira.

Às 19h, as mulheres também foram homenageadas no Centro Cultural Gilberto Mayer, com a Noite Cultural e a realização de um Sarau Poético, espetáculo teatral e musical. As atividades seguem na próxima segunda-feira também nos bairros. (Eliane Alexandrino)



LORENA MANARIN

Centenas de mulheres realizaram corte de cabelo durante a feira de serviços ontem



LORENA MANARIN

Marcha Mundial

Também ontem pela manhã um grupo de mulheres participou da Marcha Mundial das Mulheres. O ato público aconteceu por volta das 10h30 em frente à Catedral, na Avenida Brasil. O principal objetivo da marcha é lembrar o verdadeiro significado do dia oito de março, quando 150 mulheres foram mortas nos EUA em 1857. (E.A.)

O Actros, que já era afinado com o mundo, agora está no ritmo do Brasil.

AGORA COM
FINAME

O extrapesado mais completo da Mercedes-Benz agora é produzido no Brasil e conta com uma grande vantagem:

60 meses com taxa de **0,49%** a.m. (BNDES FINAME PSI) + 10% de entrada + saldo em 36 parcelas com taxa ZERO ou saldo em 60 parcelas com taxa de 0,49% a.m.

Rentabilidade, conforto, robustez e segurança vão soar como música para seus ouvidos.



Mercedes-Benz

A marca que todo mundo confia.

GRUPO
Ingá Veículos

Rodovia BR - 277 Km 588 Cataratas
Cascavel - PR (45) 3301-1620

www.ingaveiculos.com.br

Respeite os limites de velocidade.

Condições válidas para o caminhão modelo Actros, 0km, da marca Mercedes-Benz, modelos 2546 e 2646 credenciados no BNDES. Operação financiada pelo Banco Mercedes-Benz do Brasil, através do BNDES Finame PSI em 64% para BK (Médias - Grandes e Grandes Empresas) e 72% para MPME (Micro, Pequenas e Médias Empresas) do valor total do bem, à taxa de 0,49% ao mês, correspondente a 6% ao ano, Tarifa de cadastro (TC) de R\$ 1.000,00, com entrada obrigatória de 10% do valor total do bem. Podendo ser financiado através de Capital de Giro, até 26% para BK (Médias - Grandes e Grandes Empresas) e 18% para MPME (Micro, Pequenas e Médias Empresas) do valor total do bem, à taxa de 0% ao mês, correspondente a 0% ao ano, carência de 3 ou 6 meses e prazo total de até 36 meses; ou à taxa de 0,49% ao mês, correspondente a 6% ao ano, com carência de 3 ou 6 meses e prazo total de até 60 meses. Operação de Capital de Giro sujeita a *IOF. Condição válida até 31/03/2014 ou até durar o estoque de unidades para caminhões Actros. Condição válida para todo o território nacional, exceto para cliente Pessoa Física. O produto BNDES Finame PSI é financiado com recursos do BNDES e está de acordo com a legislação, circulares e demais normas desta instituição, conforme cláusulas contratuais. As condições estão sujeitas a alterações por parte da Autoridade Monetária, bem como pelo BACEN e BNDES de acordo com a regulamentação em vigor. As condições financeiras estão sujeitas aos critérios de aprovação de crédito do Banco Mercedes-Benz. *Qualquer alteração da alíquota de tributos alterará a parcela calculada. SAC 0800 722 8499. Ouvidoria: opção 5. Atendimento exclusivo para deficientes auditivos e/ou de fala: 0800 722 8490. Site: www.bancomercedes-benz.com.br.

Banco Mercedes-Benz



Novelas da semana

**GLOBO**

MALHAÇÃO (Globo, 17h30)

SEGUNDA
Sofia confronta Anita e afirma que a irmã permitiu que ela ficasse com Ben. Ronaldo coloca Martin na linha em seu novo emprego. Caetano é libertado da prisão, mas exige que Abelardo não conte para Bernardete o que aconteceu. Caetano pede Zelândia em casamento e explica seu plano para enganar o seguro de vida. Antônio pede Anita em noivado. Caetano encena um acidente.

TERÇA
Anita afirma a Antônio que precisa de um tempo para si mesma. Zelândia e os atores contratados por Caetano para forjar sua morte conseguem enganar a todos. Sofia decide criar o vestido de noiva de Micaela, em troca de Martin ajudá-la a conseguir o emprego na loja da amiga de sua mãe. Um policial avisa a Bernardete sobre o falecimento de Caetano.

QUARTA
Meg é firme com Sidney e questiona suas intenções com Sofia. Abelardo acolhe Bernardete, que sofre pelo suposto falecimento de Caetano. Luciana se atrapalha com os afazeres da casa. Anita desabafa com Serguei e considera ter perdido o grande amor de sua vida. Sofia pergunta a Anita se ela lutará por Ben. Junior revela para Anita e Sofia que Caetano morreu.

QUINTA
Sofia se sente culpada pela morte de Caetano, já que ajudou a colocá-lo na cadeia. Caetano entrega para Zelândia uma caixa de chocolate com um bilhete cifrado para Sofia e Anita. Luciana decide ignorar as regras de Vera. Caetano consegue fugir de seu suposto enterro. Zelândia disfarça e deixa a caixa de chocolate no casarão. Anita e Sofia se surpreendem com a mensagem deixada por Caetano.

SEXTA
Anita e Sofia concordam em não avisar a ninguém sobre a falcatura de Caetano. Sofia se aproveita da suposta morte do pai para ficar ao lado de Ben. Anita decide investigar e descobrir quem divulgou seu vídeo com Ben. Anita inicia sua jornada para desvendar os mistérios de sua história.

JOIA RARA (Globo, 18h20)

SEGUNDA
Manfred procura Cristina, que se

assusta. Benito acusa Manfred na frente de Ernest e do delegado. Começa o baile de gala de carnaval do Cabaré Pacheco Leão. O delegado interrompe o jantar de Ernest e Dália para contar que Benito morreu. Ernest e o delegado encontram uma chave de banco na casa de Benito. Manfred expulsa Cristina da mansão e Rubens a socorre. Ernest sonha com Ananda e Pérola.

TERÇA
O show de Hilda é um sucesso e Toni a beija no camarim. Ernest vai ao cortiço, pede desculpas a Pérola e diz que a ama. O delegado consegue as provas que incriminam Manfred. Lola passa mal na pensão, enquanto Aurora fica enjoada em seu hotel. Ernest visita Heitor e Silvia se emociona com o carinho que o avô demonstra pelo bebê. Serena desconfia de que Lola esteja grávida. Rubens diz que Aurora terá um filho. O delegado dá voz de prisão a Manfred.

QUARTA
Odilon se muda para a pensão. Aurora conta para Joel que está grávida. Manfred foge do delegado para não ser preso. Dália conta para Amélia e Franz sobre a fuga de Manfred. Manfred pede ajuda a Décio para conseguir documentos falsos. Laura obriga Décio a contar tudo para a polícia. Começa a apresentação de Hilda na rádio e Ernest fica emocionado ao ouvi-la. Manfred entra na mansão escondido, à noite, e aborda Zefinha.

QUINTA
Manfred rouba tudo o que há no cofre da mansão e foge levando Zefinha como refém. Aderbal tenta se aproximar de Hilda, mas ela elegantemente se afasta. Ernest sai de carro atrás de Manfred. Pérola tem um pesadelo com o avô ao mesmo tempo em que ele sofre um acidente de carro. Manfred se desespera ao ver Ernest desacordado, mas foge do local. Davi descobre que Aurora está grávida. Doutor Rubens diz à família que Ernest não deve sobreviver e Pérola fica arrasada.

SEXTA
Manfred chora no leito de Ernest, que continua desacordado no hospital. Ernest sonha novamente com Pérola e acorda, diante de Manfred, que se emociona. Dália conta para Franz que Manfred está no hospital e ele chama o delegado. Gaia leva Tavinho para conhecer o trabalho de Laura na joalheria. O delegado chega ao hospital, mas Manfred consegue fugir. Pérola comemora a recu-

peração de Ernest. Manfred liga para Décio e marca de pegar os documentos falsos. O delegado diz a Franz que seguirá Décio para prender Manfred.

SÁBADO
Capítulo não fornecido pela emissora

ALÉM DO HORIZONTE (Globo, 19h30)

SEGUNDA
Tereza fica furiosa com LC. Vó Tita vê Kleber chorando por causa de Fátima. Celina apoia Marlon no enfrentamento a Tereza. Lili tira o pingente que ganhou de Marlon para ficar com William. Tereza tenta descobrir quem é a informante de LC na Comunidade. Lili e William decidem invadir a Comunidade e dão um ultimato em André. LC sugere uma trégua para Tereza.

TERÇA
André decide ir com William e Lili salvar Marlon e Celina. Priscila aparece de surpresa no escritório de Marcelo. Fátima volta para casa. LC e Líder Jorge chegam à Comunidade. Lili diz a André e William que sabe como eles podem entrar na Comunidade. Lili e William prometem se afastar um do outro. Kleber é rude com Keila por ela defender Fátima. Kleber visita Fátima. William diz a Lili que pedirá um tempo para Celina. Fátima se assusta com Kleber.

QUARTA
Fátima enfrenta Kleber. Tereza afirma a Assis que reconquistará LC. LC propõe um pacto a Tereza. Heloísa repreende Priscila por não usar um método contraceptivo com Marcelo. LC mostra para Angelique uma passagem secreta para seu alojamento. William e Lili contam para André e Guto que viram guardas da Comunidade. LC tem um plano para conseguir a fórmula de Marlon. Angelique vai para o alojamento de LC e Tereza ouve barulhos no alçapão.

QUINTA
LC consegue enganar Tereza para ficar com Angelique. Tereza aceita fingir que foi expulsa da Comunidade. Fátima decide continuar sua investigação. LC liberta Marlon e Celina. Inês avisa a Marcelo que cancelou seu casamento. Priscila suspeita de estar grávida. Fernanda se insinua para Thomaz. Celina sugere que Marlon peça a LC para ir atrás de Lili. André, Guto, Lili e William veem Marlon e Celina saindo da Comunidade, seguidos por dois seguranças.

SEXTA
William se aproxima de Marlon e Lili e André fica só observando. Priscila descobre que está grávida e fica assustada. Marlon, Lili, William e Celina se reencontram e todos vão para Comunidade. Inês expulsa Álvaro de casa. Marlon conta a Lili que a fórmula estava no pingente. William, Celina e Guto decidem ir embora da Comunidade e são capturados pelos seguranças de LC. Tereza manda Angelique colocar William, Celina e Guto na máquina da felicidade. Tereza decide que Celina será a primeira a entrar na máquina.

SÁBADO
André invade o laboratório, salva Celina da máquina da felicidade e

destrói a máquina. Tereza e Angelique conseguem sair da sala e contam para LC o que aconteceu. André, Celina, William e Guto correm pela mata para fugir da Comunidade. Lili e Marlon dão um tempo na relação. Angelique avisa a LC e Tereza que a máquina será consertada em poucos dias. Nilson decide organizar outro evento para Selma e Rita com os fãs. O efeito da máquina da felicidade termina e Hermes volta ao normal.

EM FAMÍLIA (Globo, 21h10)

SEGUNDA
Shirley provoca Helena. Miss Lauren reclama do acesso dos idosos à internet. Cadu se sente mal na frente de Luiza, que fica preocupada. Shirley dá uma batida proposital no carro de Verônica. Vanessa comenta que Marina deve ser prudente ao se aproximar de Clara. Luiza convence Virgílio a aceitar o convite para fazer uma exposição em Goiânia. Juliana se impressiona com o que ouve da cartomante. Chica percebe que Selma se diverte conversando com Benjamin.

TERÇA
Clara se surpreende com a presença de Marina no jantar. Clara descobre que Cadu não pagou a conta de luz. Selma pede que Verônica tome cuidado com Shirley. Juliana vai à creche de Bia e observa as crianças. Neidinha descobre que Flora cuida de um gato no jardim da casa de repouso. Juliana pede para cuidar da filha de uma moça na praia. Clara comemora seu aniversário.

QUARTA
Todos ficam admirados com a festa que Marina organiza para Clara. Juliana liga para Jairo, mas ele trata de terminar logo a conversa. Guiomar tenta consolar Juliana, que sente saudade de Bia. Helena aconselha Clara a dar mais atenção a Cadu durante a festa. Shirley implica com Bárbara por dar muita atenção a Viriato. Branca provoca Chica e Ricardo. Cadu se mostra enciumado na festa de Clara.

QUINTA
Vanessa diz a Marina que Cadu ficou incomodado com a grandiosidade da festa que ela fez para Clara. Helena ajuda Virgílio a escolher algumas obras para a exposição. Cadu recusa a proposta de Marina de investir no restaurante. Giselle e Murilo demonstram interesse um pelo outro. Laerte e Verônica estão no galpão e se surpreendem com a chegada de um plano enviado por Shirley.

SEXTA
Selma e Laerte vão para Goiânia fazer uma avaliação da casa. Cadu passa mal enquanto corre na praia e é socorrido pelo dono de um quiosque. Luiza fica indignada ao ver que Alice sofre preconceito racial na universidade. Virgílio decide ir para Goiânia ver como é o espaço onde será sua exposição. Benjamin resgata seu antigo cachorro e o leva para a casa de Helena. Shirley ouve uma conversa de Leto e Paulinha e descobre que Laerte admira Luiza.

SÁBADO
Sílvia, Felipe e Gabriel inauguram seu consultório. Benjamin e os hóspedes da casa de repouso vão ao teatro. Cadu

pede que Felipe lhe dê vitaminas para melhorar seu cansaço. Shirley diz a Laerte que Leto está encantado por Luiza. Virgílio fica feliz ao rever os amigos Ana e Mauro em Goiânia. Felipe pede que Cadu faça alguns exames, mas ele desconversa. Benjamin se sente mal no cinema. Laerte e Virgílio se encontram em Goiânia.

**RECORD**

PECADO MORTAL (Record, 21h15)

SEGUNDA
Bernardo procura por Laura e a deixa surpresa. Carlão descobre que Patrícia está grávida e comemora. Carlão é envenenado por falsa vítima de estupro e desmaia. Picasso comemora sucesso do plano e vai atrás de Carlão. Picasso espanca Anjo e cobra a fita. Carlão diz para Patrícia que sabe sobre a gravidez e se emociona. Patrícia age com frieza e ele desconfia que ela esteja pensando em abortar.

TERÇA
Anjo consegue distrair Picasso e esconde a fita. Patrícia diz para Carlão que não ficará com ele por conta de gravidez. Mineral conta para Picasso que Silvinha está grávida dele e ele se desespera, sabendo que pode ser pego pelo estupro. Otávio diz para Carlão que plano para pegar Picasso falhou. Carlão se oferece como isca para novo plano, deixando Stella e Otávio preocupados.

QUARTA
Patrícia chora e se culpa por ter escondido a gravidez. Donana negocia com Tufik e Ramiro e diz que irá ajudá-los a tomar o morro dos Vêneto. Picasso vai até quarto de Carlão e vê cocaína em sua camisa. Carlão o provoca, mas Picasso decide ir embora. Das Dores procura por Patrícia e diz que recebeu telefonema estranho de Stella. Carlão desmonta a farsa e se mostra completamente sóbrio. Ele derruba Picasso.

OBS: até o fechamento desta edição, a emissora não havia liberado os capítulos da semana

Arcoplex 3D
CINEMAS STADIUM Fone: 3226-3322
PROGRAMAÇÃO ARCOPLEX - SHOPPING JL

SALA 1
As Aventuras de Peabody & Sherman / Animação / 3D/Dub
Sexta à Quinta às 13:20 / 15:10

300: Ascensão do Império / 3D / Dub / Ação / 14 anos
Sexta à Quinta às 13:20 / 15:10

300: Ascensão do Império / 3D / Dub / Ação / 14 anos
Sexta à Quinta às 19:10 / 21:20

SALA 2
ROBOCOP / Leg / 16 anos
Sexta à Quinta às 14:20 / 16:40 / 19h / 21:20

SALA 3
Sem Escalas / Leg / 14 anos
Sexta à Quinta às 14:40 / 17h / 19:10 / 21:20

SALA 4
Muita Calma nessa Hora 2 / Comédia / 1h 30 min / 12 anos
Sexta à Quinta às 14:20 / 16:10/21:20

O Lobo de Wall Street / Leg / Drama / 2h 59min / 18 anos
Sexta à Quinta às 18h

Sua vida sexual é assunto sério.

**BOSTON MEDICAL GROUP**
LÍDER EM SAÚDE SEXUAL MASCULINA



Os médicos do **Boston Medical Group** podem ajudar a superar a **DISFUNÇÃO ERÉTIL** e a **EJACULAÇÃO PRECOCE**.

NÃO ESPERE MAIS.
Entre em contato conosco.
Podemos melhorar a satisfação sexual sua e de sua parceira.

Sexo é vida

0800 709 9999
bostonmedicalgroup.com.br

Responsável Técnico:
Dr. Reginaldo Seleti - CRM: 8869

www.cinewestside.com.br (45) 3328-2509

CINE II

300
A ASCENSÃO DE UM IMPÉRIO

CINE I
AS AVENTURAS DE DEARBODY E SHERMAN

CINE I
ROBOCOP

Sexta, Sábado, Domingo, Segunda, Terça e Quarta às 14h15, 16h30, 19h15 e 21h30

Sexta, Sábado, Domingo, Segunda, Terça e Quarta às 19h, 21h15

www.fag.edu.br

SEJA BEM-VINDO À FACULDADE DA SUA VIDA

EU ❤️ FAG

Em 2014 a FAG completa 15 anos transformando a realidade social, disseminando conhecimento, educação e responsabilidade. É com muito orgulho e alegria que recebemos em nosso campus mais de

10.000 acadêmicos.

Calouros e Veteranos, sejam bem-vindos a mais um semestre letivo.



FACULDADE ASSIS GURGACZ

A FACULDADE DA SUA VIDA



Esta é a Leticia, que ontem completou nove anos. É filha Olivo Antônio e Claudete Martins Pelissari

família portrait



Em pose pra lá de especial, a gata Larissa Tesk Muller, que amanhã emplaca oito anos



O olhar arrasador do pequeno Yuri, de dois anos, filho de Issamu e Valéria Yanagui



Álbum de família: a pequena Emanuela Veber Zuanazzi, que na próxima quinta-feira completa dois aninhos, com os pais Eliseu Zuanazzi e Merry Veber



O charme de Alana Beatriz Franzão Santana, de seis anos. Ela é filha de Alberto e Adriana, de Tupãssi

CERTA PRÉ MOLDADOS

Estruturas, tubos, abrigos para ponto de ônibus, bebedouros para gado, lajes e cercas.

fone: 45.3226-6336

TRANSPORTADORA BOMBONATTO

Antes sempre do que nunca.

Encomendas? Você pode estar pagando mais pelo mesmo serviço! Escolha a **BOMBONATTO** e veja o custo x benefício!

TRANSPORTADORA BOMBONATTO
Você precisa. A gente entrega!



Cargas e encomendas de São Paulo para Toledo, Cascavel, Marechal C. Rondon, Foz do Iguaçu e região.
(45) 2103-8199
Toledo - Paraná

U N I V E R S I D A D E P A R A N A E N S E

A CONQUISTA DAS BOAS OPORTUNIDADES



UNIDADE CASCAVEL

- Dentística
- Design, Styling e Produção de Moda
- Direito Processual
- Enfermagem Materno Infantil
- Ensino de Física e Matemática
- Estética no Tratamento do Pré e Pós Operatório de Cirurgia Plástica
- Gestão da Comunicação em Mídias Digitais
- História do Brasil: Cultura, Arte e Sociedade
- Imunohepatologia em Banco de Sangue
- MBA em Gestão Estratégica de Empresas
- Políticas Públicas e Intervenção Comunitária
- Projeto Arquitetônico: Gestão e Sustentabilidade
- Psicopedagogia Clínica e Institucional

INSCRIÇÕES ABERTAS



www.unipar.br

PALAVRAS CRUZADAS DIRETAS

Por (?), forma de casa- mento	Ex-maratonista por- tuguesa considerada uma das melhores do século XX		Taxa de variação da velocidade em rela- ção ao tempo (Fis.) Hiato de "suor"	Liga-se a Sausalito através da ponte Golden Gate (EUA) Sensação de desgosto		Característica jorna- listica de grandes shows, eventos ou tragédias
						2, em al- garismos romanos
Líquido de frituras				Cheiro da casa que fica trancada		
(?) popular: signifi- cado da palavra "folclore"		"(?) apetite!", frase de garçons		Antigo território do Guapo- ré (sigla)		Costela, em inglês Isto é (abrev.)
						A mais lacônica das respostas
Tambor- (?): mes- tre de orquestra				Fazer escoar água de		
					Cortar, em inglês	
(?) Fulozinha, lenda nor- destina		Munhe- queira usada por arqueiros		Tecido de roupas de recém- nascidos		Utilidade da minho- ca na pescaria
				Queimação (?) do sol: atração em praias		Verbo de ligação Parte da psique
Produto de limpeza Veste do formando		Metal uti- lizado na fabricação de pilhas		Parte do cabelo sol- ta no "pe- ga-rapaz"		
			Afeição comum de colecio- nadores			Letra- símbolo do anarquis- mo (Polit.)
						O da França é "A Marse- lhese"
O triângulo com lados desiguais (Geom.)			Satélite (abrev.)	O Correio Nacional (sigla)		Vírus causador da Aids Regra
				A menor das aves, voa para trás		
Macios	Dispositi- vo que imobiliza o membro quebrado				Forma do movi- mento da cobra	Quali- dade do indivíduo corajoso
Convencido; vaidoso						

BANCO

3/cut — rib. 5/batfo — césio. 7/comadre. 8/escaleno — rosa nota.

32



Jogos que você já
conhece em um
**NOVO
formato**

Acabamento
em Espiral
Capa Dura
+ de 75 jogos

CO
QUE
TEL

SOLUÇÃO ANTERIOR

J	M	G					
U	C	A	P	R	I	C	H
A	V	A	C	A	L	H	A
A	Z	A	R	U	A	A	Q
E	R	E	S	U	M	I	U
V	I	S	A	O	F	A	B
F	R	I	O	P	A	S	D
O	T	N	O	N	R	E	
D	I	V	I	S	O	R	I
V	O	O	C	T	A	M	A
N	C	A	O	T	I	C	A
P	O	L	A	R	R	E	C
R	E	T	A	G	U	A	R
T	U	V	I	C			
S	E	M	I	A	B	E	R
T	O						

horóscopo

Áries

Reavaliações sobre o que é valioso, em termos emocionais e espirituais, ariano. Percepção dos desafios espirituais dos seus relacionamentos e da vida afetiva.

Touro

Reconsiderações sobre seus planos, objetivos e as pessoas com quem se relaciona. Momento interessante para perceber quem são os seus amigos, com quem pode compartilhar.

Gêmeos

Que as palavras e as atitudes reflitam o que está em seu coração, geminiano. Dia especial para as questões emocionais e profissionais. Nada como um dia após o outro.

Câncer

Belo momento de inspiração criativa, espiritual. De um chamado, canceriano. Questões importantes envolvendo viagens, sabedoria, energia transcendente, fé.

Leão

Conscientizar-se do que é essencial e tem valor espiritual é o importante agora. Retomada de questões que pareciam perdidas ao longo do caminho e o auxiliam a evoluir.

Virgem

Dia que favorece uma atitude sensível, espiritualizada e compassiva nas relações. Percepção do papel espiritual das pessoas que estão em sua vida. Aprendizados.

Libra

Um belo momento para resgatar projetos de trabalho, com uma marca criativa. A utilização da sensibilidade e da inspiração são diferenciais para o desenvolvimento profissional.

Escorpião

Dia de resgate afetivo importante. Sentimentos retornam, intuições ocorrem. Belo período para se expressar com mais arte, magia, criatividade e fé, escorpiano.

Sagitário

Conversar em família podem esclarecer, com amor, o que estava confuso. Um dia em que a prática do perdão e do afeto incondicional faz toda a diferença. Esteja atento ao que a voz interior diz.

Capricórnio

Belíssimo dia para se deixar inspirar pelos sinais que a vida mostra. Poderá retomar uma conversa ou um projeto de estudo, sendo muito favorável a isso, capricorniano.

Aquário

Momento em que pode retomar um talento ou habilidade que estavam esquecidos. Inspiração, criatividade e sensibilidade são dons que devem ser cultivados, aquariano.

Peixes

Um dia propício para harmonizar razão e emoção e para retomar ideias criativas. Momento em que muitas coisas são reveladas nas sutilezas, nas entrelinhas, pisciano.



CENTRO DE ONCOLOGIA
DO OESTE DO PARANÁ

A vida renasce a cada dia



Dr. Luiz Sergio Spricido: Diretor Técnico Médico – CRM-PR 11238



Atendimento Humanizado
Recepção Confortável



Convênios
Particulares



Sala de Quimioterapia
Ala Reservada



Atendimento Multidisciplinar
Psicologia e Nutrição



Rua Paraguai, 758 - Alto Alegre - Cascavel / PR
45 3039.5888 / clinicacoop.com.br



12 de março de 1857

Criada a Banda de Música da Polícia Militar do Paraná com a pela Lei nº 30. Na foto, a árvore de campainhas da Banda de Música da Polícia Militar do Paraná

Lendas, imprecisões e controvérsias

Cascavel - “Tudo isso vai a esfumilhar-se* em lenda” (Euclides Bandeira, *No seio dos pinheirais*)

Desde a morte de Eleodoro Ébano Pereira, em data incerta, a história de Curitiba está envolta em clima de controvérsia, imprecisão e lendas mesclando religião e bandeirantismo. Só durante a administração de Mateus Leme começa uma crônica factual mais constante e menos duvidosa.

É impreciso, por exemplo, o registro de que “um membro da família Soares do Valle, tradicional em São Paulo, tendo se desentendido com o governador local, acabou por embrenhar-se nas escarpas curitibanas, estabelecendo-se ali com mulher e filhos, às margens do rio Atuba” (Antônio Celso Mendes, *As Origens de Curitiba*). A família Valle de fato existiu e viveu em Curitiba, mas

o frequentemente assinalado Júlio Ribeiro do Valle, pai do capitão Manoel Soares, que segundo algumas versões teria fundado a Vilinha, nasceu em Portugal em 1667. Curitiba começou a se formar antes de 1654.

Para as lendas, a causa da transferência dos primeiros os moradores da Vilinha (ou Vila dos Cortes) para o outeiro que divide os rios Belém e Ivo, em 1654, não teria resultado da expulsão violenta dos índios Tinguís e outras tribos que viviam na região: seria fruto da gentileza dos selvagens para com o invasor português, causada por um milagre atribuído a Nossa Senhora da Luz dos Pinhais.

Em certa manhã 1654, reza a lenda, um grande alvoroço se espalhou na Vilinha porque a imagem de Nossa Senhora amanheceu em seu nicho voltada para o Oeste. Quem teria mudado a posição da imagem durante a noite? Todos negavam ter feito a mudança, que continuou se repetindo e ninguém se declarava responsável.

Alguém supôs se tratava de um milagre A Vilinha, por algum motivo – provavelmente a umidade, segundo avaliações geográficas – já não agradava mais aos habitantes do lugar e a imagem da santa lhes indicava a direção de um novo local, exatamente



Nossa Senhora da Luz dos Pinhais teria sugerido milagrosamente aos curitibanos que ocupassem a terra dos índios

onde viviam os índios Tinguís.

* *Esfumilhar-se*: Desenhar-se, como um esboço feito em carvão ou lápis.

Muita confusão histórica: não se sabe quando Eleodoro Ébano Pereira morreu nem quando Curitiba nasceu

Índios cordiais oferecendo um paraíso

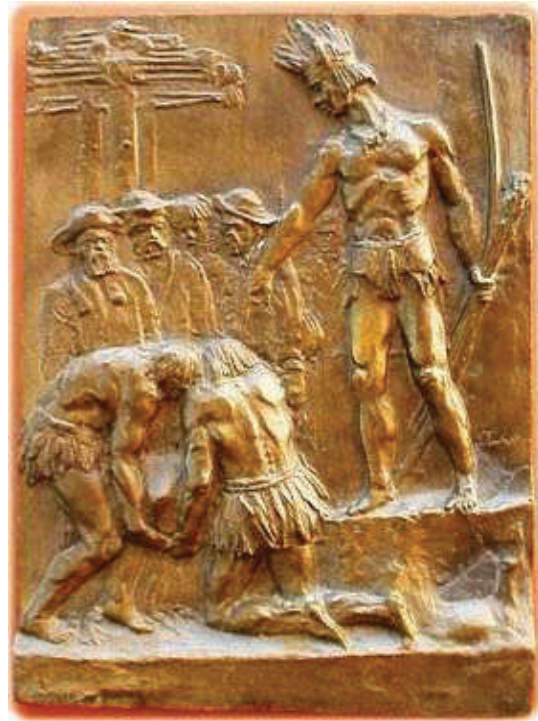

Chefe dos índios Tinguís, segundo a lenda, aponta o local onde Curitiba deveria ficar: obra de João Turim

Como a direção supostamente indicada pela imagem de Nossa Senhora da Luz dos Pinhais era a aldeia dos índios Tinguís, os homens mais corajosos se armaram e foram em direção ao domínio dos Tinguís, onde foram recebidos com um sinal de paz e amizade: seus arcos e flechas foram lançados ao chão.

“Entre os índios, destacava-se Arakxó, cujo nome significa Gralha Branca, também conhecido como Tindiquera, revestido de seu manto branco, que é usado somente pelos guerreiros de sua raça, enfeitado com o cocar multicolor, símbolo de sua suprema autoridade, e portando o bastão inseparável dos Caingangues. Puderam assim tratar tranquilamente do motivo do encontro. Os índios ofereceram-lhes a *rumbia da congonha* (cuia de erva-mate), símbolo da hospitalidade, que rodou por todo o círculo dos guerreiros” (Ivan Rafael de Oliveira, *A história da imagem de Nossa Senhora da Luz e a fundação de Curitiba*).

Assim, termina a lenda, os índios foram se arrancar mais para dentro da mata e os curitibanos, mansa e pacificamente, vieram a se estabelecer na bela colina onde hoje fica a Praça Tiradentes, “situada entre duas aguadas piscosas e farta em caça, especialmente tate-tos” (Valério Hoerner Júnior, professor da Pontifícia Universidade Católica do Paraná e membro da Academia Paranaense de Letras).



Estatua do Cacique Tindiquera, referência idealizada do índio como fundador da capital

O PARANÁ, ALVO DE DISPUTA FAMILIAR

A tardia emancipação do Paraná se deveu em grande parte à disputa por herança entre descendentes dos primeiros donatários das capitanias de São Vicente e Santana: Martim Afonso de Souza e seu irmão Pero Lopes de Souza. Se não fosse essa pendenga, a emancipação do Paraná já poderia ter acontecido em 1656, quando o Marquês de Cascais, “para mais bem preservar os seus interesses” criou a Capitania de Paranaguá, “independente da de Itanhaém, da qual era donatário o conde da Ilha do Príncipe” (Luís Carneiro de Souza).

Cascais separou o Termo da Vila de Nossa Senhora do Rosário de Paranaguá como nova Capitania, além das existentes Santo Amaro e São Vicente. Ele nomeou seu loco-tenente e ouvidor Gabriel de Lara como capitão-mor, “atraindo-o por este modo para que defendesse a sua pretensão, na esperança de que todo o povo se havia de conformar com o voto desse sujeito, que era o principal e o mais poderoso da terra” (Vieira dos Santos, *Memória Histórica, Cronológica, Topográfica e Descritiva da Cidade de Paranaguá*). A capitania durou pouco mais de meio século. Ainda em 1656, o capitão-mor Gabriel de Lara instala os primeiros moradores da futura vila de São Luís de Guaratuba.

O ouro era pouco e se acabou

O rei João IV morre em 6 de novembro, sendo coroado o jovem rei Afonso IV, de 14 anos e a cabeça perturbada. Quem governa de fato é a mãe, Luísa de Gusmão, que ficaria na regência até 1662. As mudanças em Portugal também significaram uma nova realidade para suas colônias. O foco no ouro fez com que as Capitânias do Sul desde 10 de julho 1658 fossem submetidas a um governo separado, atribuído via Carta Régia, em 17 de setembro, a Salvador Correia de Sá e Benavides, o “governador-geral da Repartição do Sul”.

Ele chega ao Rio de Janeiro em abril de 1659 para exercer um terceiro mandato familiar como governador. Homem mais rico da Capitania, contabilizava uma vasta fortuna em terras e canaviais. Tinha mais de 700 escravos e quase metade do Brasil estava sob sua administração – inclusi-

ve o Paraná de então.

Após um século de exploração, o ouro do Paraná dava sinais de esgotamento, esfriando mas não pondo fim à disputa pela herança dos donatários. Salvador Correia decide ampliar o raio da busca, estendendo-a para regiões ainda não devidamente exploradas.

As atenções do governo agora se deslocam para a mitológica serra de Sabarabuçu, que os índios diziam ser toda feita de ouro, prata e pedras preciosas. Quando uma expedição encontra filões auríferos bem mais expressivos no caminho de Ouro Preto, o ciclo do ouro brasileiro se desloca do Planalto de Curitiba para a região que apropriadamente recebeu o título de “Minas Gerais”.

(Fonte: *Origens Históricas do Paraná 1500-1800*, Projeto Livrai-Nos!)

CALENDÁRIO

9 de março de 1905

Chega ao acampamento central da empresa ervateira Domingo Barthe, ou Central Barthe, na futura Cascavel, o engenheiro Arthur Martins Franco, acompanhado do fotógrafo Max Kopf.

9 de março de 1931

Depois de dirigir a Secretaria de Terras do Estado, Othon Mäder é empossado prefeito de Foz do Iguaçu.

9 de março de 1991

Começam as obras da Ferrovia Paraná-Oeste.

10 de março de 1987

No “Dia de Protesto”, agricultores fecham as agências bancárias por orientação do Núcleo Regional dos Sindicatos Rurais, exigindo a redução dos juros e a reordenação da política agrícola.

11 de março de 1697

Morre Baltazar Carrasco dos Reis, fundador de Curitiba.

13 de março de 1846

Criado o Lyceio Coritibano, para formar professores. É a origem do atual Colégio Estadual do Paraná.

14 de março de 1914

Lei 1.383 oficializa a criação do Município de Foz do Iguaçu, então com o nome de Vila Iguaçu.

14 de março de 1967

Instalado o município de Assis Chateaubriand.

15 de março de 1991

Iniciada a construção da Estrada de Ferro Paraná Oeste, ligando Guarapuava a Cascavel.

Na internet: <http://livrai-noscascavel.blogspot.com.br/p/historia-de-cascavel.html>
E-mail: naroda@ig.com.br



Zeni Motors

apresenta:

O CARRO QUE VOCÊ QUERIA, COM A CONDIÇÃO QUE VOCÊ ESPERAVA!

ETIOS

HATCH HB X
COM CONDIÇÕES EXCLUSIVAS!

3 ANOS DE GARANTIA

AIR BAG DUPLO

AR-CONDICIONADO

FREIOS ABS COM EBD

DIREÇÃO ELÉTRICA



IPVA

GRÁTIS

PARCELAS
A PARTIR DE
R\$ 399,00*

ENTRADA DE
19.900,00
+ 48X DE R\$399,00*
+ 4 PARCELAS
INTERMEDIÁRIAS DE
R\$ 1.400,00
**R\$ 37.290,00
À VISTA**



ETIOS

SEDAN E CROSS

COM CONDIÇÕES
ESPECIAIS



Toda linha Toyota com taxas especiais!

HILUX

SRV
AUTOMÁTICA
ARO 16"



DESCONTO DE
R\$ 6.590,00*



Zeni Motors

A SUA CONCESSIONÁRIA TOYOTA NO OESTE DO PARANÁ.

Av. Brasil, 2255 (45) 3218-8181 - Cascavel - PR

Av. Parigot de Souza, 3653 (45) 3379-6600 - Toledo - PR

Ofertas válidas para: 1) Etios Hatch X C/AR ano/modelo 2014/2014 à vista R\$37.290,00 ou financiado com o Banco Toyota nas seguintes condições: CDC (Crédito Direto ao Consumidor), pessoa física, com entrada de R\$19.900,00 (53%) e 48 prestações fixas de R\$399,00 mais 4 parcelas intermediárias no valor de R\$1.400,00 com vencimentos para 12/2014, 12/2015, 12/2016 e 12/2017. Valor Total Financiado de R\$ 18.753,82 (Incluso Cesta de Serviços + IOF). *Taxa pré-fixada de 1,10% ao mês equivalente a 13,99% ao ano. Custo Efetivo Total (CET) de 18,61% ao ano. Valor total do carro com o financiamento R\$ 44.652,00. Crédito sujeito à análise e aprovação. 2) IPVA 2014 Grátis: oferta válida até 20 de março de 2014 ou até o término do estoque, apenas para Etios Hatch versão X C/AR e apenas para os distribuidores Toyota do Estado Paraná. Crédito sujeito à análise e aprovação. O CET apresentado é aplicável ao exemplo acima com prestações fixas e com intermediárias. A alteração de qualquer das condições do financiamento acarretará novo cálculo do CET. Promoção não cumulativa com outras promoções vigentes. A Toyota oferece três anos de garantia sem limite de quilometragem para pessoa física; um ano ou 100 mil km, o que ocorrer primeiro para pessoa jurídica. Esta oferta não abrange os veículos adquiridos através da modalidade de vendas diretas ao consumidor. Hilux SRV A/T aro 16" com R\$ 6.590,00 (seis mil quinhentos e noventa reais) de desconto para pagamento à vista. Este desconto será concedido enquanto durar o estoque, ou até o dia 31 de março de 2014, o que ocorrer primeiro. Preserve a vida, use cinto de segurança.

SÓ A LINHA HYUNDAI HB20 TEM A MAIS COMPLETA CENTRAL MULTIMÍDIA COM NAVEGAÇÃO GPS E TELA TOUCH DE 7"



**AVALIE SEU
USADO COMO
ENTRADA**

**ACEITAMOS CRÉDITO
DE CONSÓRCIO**

**CONSULTE-NOS
PARA TAXAS
ESPECIAIS**

VERSÕES A PARTIR DE

R\$ **34.615,00**
VENHA FAZER UM TEST DRIVE



NEW
THINKING.
NEW
POSSIBILITIES.

VERSÕES A PARTIR DE

HB20s R\$ **40.630,00**
VENHA FAZER UM TEST DRIVE



**Motivos
para comprar
um Hyundai
HB20**

QUALIDADE VENCEDORA



CONFIANÇA



GARANTIA DE FÁBRICA DE 5 ANOS
Consulte condições.

SLAVEL
Qualidade sempre

CASCADEL Av. Brasil, 1.160
Jardim Gramado
(45) 3333.9999

TOLEDO Av. Parigot de Souza, 2.470
(45) 3378.4500



Hyundai Motor Brasil
www.hyundai.com.br
Todos os direitos reservados. Copyright
2013 Hyundai Motor Brasil

www.youtube.com/HyundaiBR
www.facebook.com/HyundaiBR

O veículo Hyundai Hb20 foi eleito o carro do ano 2013 pela Revista Auto Esporte, o melhor hatch de 2013 pela Revista Car and Driver, o melhor hatch de 2013 pela Agência Auto Press, o melhor hatch de 2013 pela Revista Carro (por meio da votação dos seus leitores), o melhor hatch pequeno de 2013 pela Revista Motor Show, o melhor veículo leve de 2013 pelo Prêmio Rei - Reconhecimento à Excelência e Inovação - da Revista Automotive Business e o melhor hatch compacto de entrada (até R\$ 35.000,00) de 2013 pelo Jornal do Carro. O veículo Hyundai HB20S 1.6L Comfort Style Automático foi eleito a melhor compra de 2013 pela Revista Quatro Rodas (veículo 0km entre R\$ 40.000,00 e R\$ 50.000,00). O veículo Hyundai HB20S foi eleito o melhor sedã compacto de entrada de 2013 pelo Jornal do Carro. A Hyundai Motor Brasil foi eleita a Empresa do Ano pelo Prêmio REI - Reconhecimento à Excelência e Inovação - da Revista Automotive Business. Garantia Hyundai 5 anos. Uso particular: garantia de 5 anos, sem limite de quilometragem. Uso comercial: garantia de 5 anos, ou 10.000 km, o que ocorrer primeiro. Termos e condições de Garantia Hyundai estão estabelecidos no Manual de Garantia do veículo, assim como no Manual do Proprietário. A linha de veículos Hyundai Hb20 está em conformidade com o Programa de Controle de Poluição do Ar por Veículos Automotores - PROCONVE. Preserve a vida. Use o cinto de segurança. As imagens dos veículos e de seus itens são meramente ilustrativas. Para mais informações acesse o site www.hyundai.com.br ou ligue para o Call Center Hyundai Motor Brasil: 0800-7703355. O preço anunciado de R\$ 34.615,00 à vista refere-se ao Hb20 1.0 Hatch mod. Confort com pintura lisa ano/mod. 2013/2014 para pedidos com entrega programada até 60 dias.

Rotary em ação

Marli Cargnin - mariadv@brturbo.com

A mulher no Rotary:
uma história de sucessoRotarianas,
a história

Os gestores do Rotary International, no Brasil e no mundo, preocupam-se com a captação do voluntariado feminino para as fileiras rotárias de mais de 1.200.000 associados, em mais de 200 países, e regiões geográficas do mundo. O foco das estratégias para retenção e aumento do quadro social gira em torno da mulher e do jovem.

Para o ex-presidente de Rotary Internacional – Carl – Wihelm Stenhammar – “é através de uma programação dinâ-

mica, execução de bons projetos em favor das causas maiores da humanidade, zelando os nossos associados para que se sintam importantes para si próprios e para a vida dos clubes, enfatizando-se ao máximo o companheirismo e amizade, pilares maiores sobre os quais o Rotary foi erigido, há 109 anos de sua fundação, que essa instituição coloca-se como cidadã do mundo”. Os obstáculos alardeados no passado se apagaram diante da relevante contribuição da presença competente e enérgica da mulher ro-

tariana, nos esforços empreendidos pelo Rotary Internacional em favor da paz, compreensão mundial, fortalecimento da estrutura familiar, com enfoques bem delineados na melhoria da qualidade de vida das comunidades mais carentes e, certamente, na busca de soluções harmoniosas para os conflitos entre os povos.

Para Ron Burton, “é chegando o momento de darmos um novo e ousado passo, convidarmos mais e mais mulheres para os quadros de nossa organização é um verdadeiro exército

qualificado de voluntárias, animadas por um mesmo ideal. O ideal é um componente absolutamente essencial para valorizar todas as nossas ações”.

Aumentar a presença da mulher em Rotary é o foco das ênfases dos últimos presidentes e constitui-se no fortalecimento de Rotary Internacional para o cumprimento do seu lema – “Dar de Si Antes de Pensar em Si”, sempre focado na solução dos grandes problemas sociais do mundo globalizado, seja Paz através do Servir, ou Viver Rotary, Transformar vidas.



Paulo Camargo, Fernando Marassi e Vânia Tombini com rotarianos do R.C. Cascavel União, no projeto de voluntariado no Bairro Interlagos



Sonia Taube Linero, governadora assistente da área de Cascavel e rotariana do Cascavel Paz



Para a maioria dos rotarianos que aderiram à organização a partir de janeiro de 1989, torna-se difícil imaginar Rotary Clubs sem mulheres. Eu mesma fui admitida em fevereiro de 1991, juntamente com outras duas mulheres, no Rotary Club de Cascavel União, um dos primeiros do distrito 4640 a admitir ambos os sexos em seu quadro de associados. Naquele ano, o Conselho de Legislação promulgou a medida de admitir associados de ambos os sexos. Dois anos antes, a Suprema Corte dos EUA havia pavimentado o caminho para a entrada de mulheres nos clubes norte-americanos. A exemplo do resto da sociedade, o Rotary estava em processo de mudança. Foi uma mudança tardia? Poucos hoje negariam esta evidência, mas sem esquecer que tardio foi também o movimento que proporcionou a igualdade dos sexos, que permitiu que mulheres seguissem profissões e conquistassem posições importantes, antes exclusivas do sexo masculino. Alcançadas essas vitórias, não havia mais razão para que mulheres não fossem admitidas em organizações como o Rotary, baseadas em atividades profissionais. Na mesma época, outras organizações semelhantes, como Kiwanis International e Lions, passaram a contar com mulheres em suas fileiras.

Surpreendentemente, tornei-me governadora do Distrito 4640 gestão no ano 2012/13, após 21 anos de voluntariado, o que me permitiu o privilégio de administrar o maior distrito do Hemisfério Sul do planeta com mais de cem clubes e a conhecer os associados percorrendo a extensa área territorial que compreende 55 municípios no Oeste e Sudoeste do Paraná.

Por Marli Decker Cargnin
- governadora 2012/13

CONTROLSUL
CONSULTORIA EMPRESARIAL

Cascavel - PR |45| 3222-7860 | Curitiba - PR |41| 3618-9940
Maringá - PR |44| 3262-1595

www.controlsul.com

Rotary Cascavel União homenageou as mulheres em reunião ordinária na última quinta-feira, no Country Club

Leve

Sua Felicidade é o nosso Estilo

Comportamento

Dra. Karine Rizzardi karinerizzardi@hotmail.com

"Eu sou a parte leve do seu dia"

Possivelmente não seria psicóloga se o ato de ouvir histórias não fosse algo tão evidente em mim. Gosto de entrar no universo das pessoas, principalmente daquelas que são exemplos dignos de ser imitados. A história de hoje representa um dia comum de um casal, e certamente todos os casais já viveram ou vão viver. No presente caso, o marido tinha passado um dia pesado, com muitas contas e preocupações e devido a isso ficou irritado, mas a sabedoria que a mulher teve ao lidar com seu nervosismo foi uma ótima estratégia para desarmar o clima de tensão.

A história foi assim: em plena terça-feira, ele chegou em casa calado e sério, parecendo que não tinha dado conta de todos os afazeres que tinha para cumprir e era visível sua expressão de alteração. Mesmo que ele não falasse nada, ela percebeu que ele estava tenso através de um olhar, mas de seu jeito discreto, e tentou fazer com que as crianças não percebessem. Essa tentativa

não deu certo, pois sua implicância com as crianças estava tão forte que ele exigia delas uma perfeição tamanha em que provavelmente refletia o espelho de tudo o que ele não estava conseguindo ser.

Não foi uma, nem duas e nem três vezes que ele foi grosso e ríspido, mas ela possuía uma habilidade incrível de transmitir um sorriso sereno que ignorava conscientemente suas injúrias. Por fim, a família resolveu ir ao mercado fazer as compras da semana, mas naquele dia nada estava bom. Ele reclamou da fila das carnes do açougue, da quantidade de coisas para pegar, do quanto estava perdendo a paciência com as crianças, e ela só ouvia.

Ao chegarem na fila para passar as compras, ela olha para ele e diz:

- "Querido! Eu sou a parte leve do seu dia!"

- "O que? O que é que você está falando?"

- "Estou dizendo que eu e as crianças somos a parte leve do seu dia. Você deve ter tido

um tempo difícil no trabalho e eu entendo. Mas eu gostaria que pensasse que não somos mais um peso que você precisa carregar. A sua família e a sua casa devem ser razões para que você se sinta livre para relaxar".

Ele emudeceu, ficou quieto e continuou na fila. Ela foi atender as crianças e saiu, mas percebeu que suas palavras começaram a ecoar nos pensamentos dele. Antes de saírem do estacionamento, após guardarem as compras no carro, ele olha para ela e diz:

- "Suas palavras suavizaram o meu dia! Obrigado por me compreender em um dia onde as coisas não foram fáceis".

As crianças ouviam silenciosamente, sem entender muita coisa. Ela sorriu, com seu olhar de pureza, e o clima dispensou maiores comentários. Colocaram uma música no caminho e todos foram cantando para casa.

Moral da história: há momentos na interação de um casal em que um precisa somente da compreensão do ou-



DIVULGAÇÃO

tro. Geralmente ofendemos quando somos ofendidos, respondemos quando somos desonrados, magoamos quando somos magoados, mas a sabedoria está em compreender os gestos que as palavras não dizem. Espero que você lem-

bre dessa história quando este dia chegar na sua vida!

A autoria é psicóloga especialista de casais e família
(45) 3224-4365

A NOVA YAMAHA CROSSER 150
JÁ ESTÁ DISPONÍVEL PARA PRÉ VENDA.
RESERVE JÁ A SUA NA BIBBOS.

YAMAHA
Revs Your Heart



RESPEITE OS LIMITES DE VELOCIDADE

PRODUTOS DO
POLO INDUSTRIAL
DE BIRÁNUIS

Use capacete

Contato: (45) 2104-3707 - bibbos@bibbos.com.br

Av. Brasil 2262, - São Cristóvão - Cascavel/PR

www.bibbos.com.br

Bibbo's

P rola do dia

“É graça divina começar bem. Graça maior persistir na caminhada certa. Mas graça das graças é não desistir nunca” - Dom Hélder Câmara



Em festa

As amigas Fernanda Dilemburg e Deise Feil, by Arivonil Policarpo



Bonita e charmosa, Cristiane Poersch enfeita a coluna em ensaio assinado por Nery Cardoso

Mas bah, tch !

Evento típico dos pampas, o Rodeio Crioulo terá a edição 2014 realizada entre os dias 18 e 20 de abril, no Parque de Exposições Celso Garcia Cid. No programa, provas campeiras como tiro de laço e tambor, além de um jantar dançante animado por Romário Gaúcho e os Bombachudos. Que é para tradicionalista nenhum botar defeito.

Show

Cascavel figura no roteiro da turnê comemorativa pelos 15 anos de carreira do grupo Sorriso Maroto. Os pagodeiros desembarcam aqui na próxima quinta-feira para cantar no palco do Cowboy Saloon, que promove o show em parceria com a Rádio T.

Infame

Ostentação não é mostrar barriga de tanquinho. Essa você consegue com uma academia onde você paga uns R\$ 70 por mês. Ostentação é mostrar barriga saliente de cerveja, onde você gasta R\$ 400 por semana bebendo.

Mulheres em cena

O Sarau Mulheres em Cena movimentará a Usina de Conhecimento, no Parque Ecológico Diva Paim Barth, em Toledo, no fim da tarde de hoje. Realizado pela Secretaria de Políticas para Mulheres e Conselho Municipal dos Direitos da Mulher, o evento destaca as apresentações da Orquestra Feminina de Viola do Paraná e do Clube da Poesia.



Marcando presença em acontecimento social, Luiz Francisco e Sirlei Kleinibing

Ciranda social

Para rever familiares, passeiam em cascavel vindos de Porto Alegre Juarez e Ana Laura Moreira Gões.

recepiona numeroso grupo de amigas em sua vivenda para tarde de chá e bate-papo.

◆
Aniversariante deste domingo, Jussara Bittencourt de Lima

◆
Luiz Paulo e Magda Neves comemoram amanhã 12 anos de casados.

Facebook marketing

Guilherme do Prado Assis é o instrutor convidado pela Acic/Uniacic para repassar os conteúdos do curso Facebook marketing. O treinamento está marcado para quarta e quinta-feira e abordará o panorama geral do Facebook, funcionalidades e formatação. Mais informações pelos telefones 3321-1452 e 3321-1415.

Arte e trabalho

Com acervo do Museu Paranaense, a mostra itinerante O Mundo do Trabalho aportou em Francisco Beltrão. A exposição, que busca promover uma reflexão sobre o valor do trabalho nas últimas décadas no estado do Paraná, marca a comemoração do 10º aniversário do Museu da Colonização e Francisco do município.



ARVONIL POUZADRO

Aniversariantes

◆ **Domingo:** Hilário Rodrigues Marcante, Maria Lupatini, Amanda Ferraz, Rodrigo Mendes Scherminski, Paulo Henrique Macedo Góes, Emerson Douglas Coutinho, Antonio Roberto Bueno de Souza, Sineu Barbosa de Figueiredo Júnior, Alvair Machado, Jean Pitter Malaquias, Magda Regina Heck, Claudia Resqueti Cerqueira dos Reis, Moacir Michalichen, Luciano Silva Andrade, Daniel Lopes de Proença, Jéssica Emily Oliveira, Cristiana Portella.

◆ **Segunda-feira:** Nilva Dalmina Damásio, Ricardo Mascarello, Luciane Sacche Deves, Rafael Mantovani Barbosa, Geralda dos Santos Roman, Neide Simões Pipa André, Osmar Perazzolo, Ari Novaes, Fabiana Rubia Moresco, Marli de Fátima Dellabeta, Ana Rocha, Paulo Roberto Bernardes, Angelo Sidnei Morales da Silva, Marcio Oliveira Martins, Karen Priscila Piovesan, Sergio Luiz Carminati, Célio Antonio Zys, Marcelo Tonette, Amanda Ferraz.

Boa pedida

Os baladeiros de plantão não precisam ficar em casa hoje. O Mr. John Bar agita a galera promovendo o Pagode de Domingo, com o grupo Atitude Nobre.

Em destaque

A terra das Cataratas marcará presença no evento consolidado como uma das principais vitrines do turismo no Brasil e no Mercosul. Precisamente o 20º Salão Paranaense de Turismo, que a Associação Brasileira das Agências de Viagens do Paraná realizará de quinta-feira a sábado na Expo Unimed Curitiba. Durante a feira, serão apresentados os novos empreendimentos turísticos em execução ou projetados em Foz do Iguaçu e região.

Estante

Já saiu do prelo, editado com exclusividade no Brasil pela editora Ave-Maria, mais um livro escrito pelo Papa Francisco. A obra, intitulada Deus não se cansa de perdoar, é uma coletânea de mensagens, homilias e reflexões sobre o amor incondicional de Deus que o Papa escreveu antes de assumir o pontificado.



Em clima de amor explícito, Rafael Salvati e Samantha Kaefer Tombini, que protagonizaram elegante casamento celebrado ontem no Cascavel Country Club, em flash de Eron Zeni. Os noivos são filhos de Roselé e Ivone Salvatti e de Valdecir Tombini (in memorian) e Arnete Kaefer

ARIOVALDO SARTORELLI



A bela Bruna Braga Côrtes posando para o editorial da Sarolli Colonial Modas que vai ao ar durante a semana no programa Casa Decor, atração da Tarobá Cabo apresentada por Deisy Scalabrin

VINÍCIUS BRACHT



Guilherme e Alessandra Bolsi Pontes, curtindo o Wood's Bar, na lente de André Milniczuk



Nos agitos da noite cascavelense, Diego Pedroso, Jessica Lisboa e Jean Neckel

Gente que faz

Eleito por aclamação, o advogado Alessandro Piero Lucca é o novo presidente da Fundação Consciência e Trabalho. Assim como seu antecessor, o empresário Dilair Bianchin Gonçalves, e todos os que os precederam, Alessandro vai doar boa parte do seu tempo de lazer, pelos próximos dois anos, para uma das mais belas iniciativas filantrópicas da cidade.

Mantida pela Loja Maçônica Consciência e Trabalho, com a colaboração de diversas instituições coirmãs, a fundação faz jus ao nome promovendo e patrocinando cursos profissionalizantes para jovens e adultos carentes.

Ou seja, ela não dá o peixe, mas ensina a pescar, orientada pela premissa de que ninguém quer viver de esmolas e sim ter um trabalho digno.

Em duas décadas de trajetória, ela já formou em diversos ofícios cerca de oito mil pessoas.

Na agenda

Já está circulando o “save the date” que manda reservar o dia 11 de abril para uma festa que promete reunir os sobrenomes mais tradicionais da cidade.

Trata-se da comemoração das Bodas de Ouro de Meiry e Alberto Rodrigues Pompeu, um dos mais queridos casais da sociedade cascavelense.

Dono de extensa folha de serviços prestados à comunidade, Beto é filho do lendário pioneiro Manoel Ludgero Pompeu, um dos maiores desbravadores do Oeste do Paraná.

Famoso quem?

Saiu na imprensa que Antônio Andrade deixará o ministério no dia 4 de abril.

Aposto que você nem mesmo sabia que o dito cujo é um dos 39 ministros da presidenta Dilma Rousseff.

E muito menos qual é a pasta que ele ocupa.

Mural

“O melhor marido que uma mulher pode ter é um arqueólogo. Quanto mais velha ela fica, maior o interesse dele”.

Agatha Christie

Selección de oro

Uma das mais tradicionais vinotecas de Puerto Iguazú, uma espécie de “escola” de formação da maior parte dos brasileiros da região que, a partir dos rótulos argentinos, aprenderam a beber bons vinhos, a Oda acaba de divulgar sua agenda de degustações para 2014.

Tendo por cenário fixo o restaurante Mua, no elegante hotel de selva Yvy, o circuito é uma verdadeira ode ao que existe de melhor na excelente vitivinicultura de nossos hermanos vizinhos.

Eis o calendário e suas atrações:

Março – bodegas Salentein e Callia.

Abril – bodegas Norton e Bianchi.

Maio – Humberto Canale e Lagarde.

Junho – Finca Flichman.

Julho – bodega Chakana (Primicia).

Agosto – Leoncio Arizu (Luigi Bosca).

Setembro – bodegas Zuccardi.

Outubro – Yacochuya (com Arnaldo Etchar).

Novembro – Escorihuela Gascon e Ernesto Catena.

Programe-se e tenha sempre em mente o primeiro mandamento dos enófilos: a vida é muito curta para se beber vinhos ruins.

Conhecimento de causa

Consta que durante um congresso sobre saúde alimentar, o conferencista teria perguntado:

— Qual é o alimento que causa sofrimento extremo, durante anos, depois de ser comido.

Após um longo silêncio, um idoso, do meio da plateia, levanta a mão e responde:

— Bolo de casamento!



Encabeçando chapa única, o empresário João Batista de Oliveira será eleito na próxima quinta-feira presidente da Associação Comercial e Empresarial de Foz do Iguaçu. A posse da nova diretoria está marcada para o dia 15 de maio.

Só vendo pra crer

Vem suscitando intermináveis polêmicas nas mídias sociais o comercial de TV que mostra o cantor Roberto Carlos fazendo o papel de garoto-propaganda de uma marca de carnes.

A ideia de usar a imagem do “rei” na peça publicitária surgiu da revelação de que ele teria voltado a comer carne depois de passar os últimos 30 anos preso a uma rigorosa dieta vegetariana.

Foi uma grande sacada, sem dúvida.

No filme, Roberto aparece numa mesa de churrascaria, ao lado de amigos, em frente a um prato de picanha.

Mas em nenhum momento ele leva a iguaria à boca...

Atendimento VIP

O empresário Valdinei Silva não brinca em serviço.

Ao tomar conhecimento de que um caminhão de um cliente de sua corretora de seguros havia tombado na BR 277 e derramado óleo diesel em um córrego, ele reuniu, junto com o proprietário do veículo, uma grande equipe de técnicos para cuidar do caso.

As providências incluíram a vinda de São Paulo de um engenheiro especializado na contenção de danos ambientais provocados por acidentes do gênero.

De qualquer forma, o vazamento não afetará o abastecimento de água de nenhuma cidade da região, pois o local atingido não serve como manancial.

Menos mal.



Em festa da estação, o casal Leonete e Angelo Romero.

De Cascavel para o mundo

Uma das mais importantes indústrias metalúrgicas do Paraná, a CARELLI & CIA possui uma produção que supera dois mil itens nos setores rural, sucroalcooleiro, rodoviário, automotivo e da construção civil. Da capital do Oeste paranaense, os produtos da CARELLI & CIA chegam a todas as regiões do Brasil e da América do Sul, além dos mercados das Américas Central e do Norte, da África e da Europa, atendendo clientes como John Deere, New Holland, Ford e Mercedes-Benz.



www.carelliecia.com.br

45 3324-3886 | Cascavel-PR

SHOPPING WEST SIDE

*SEU NEGÓCIO NO SHOPPING WEST SIDE
INFORMAÇÕES 45 3227 5757*

- *PRAÇA DE ALIMENTAÇÃO*
- *2 SALAS DE CINEMA*
- *PARQUE INDOOR*
- *ACADEMIA*
- *SERVIÇOS*
- *BOLICHE*
- *LOJAS*



AV. BRASIL, 2962 / CASCAVEL – PARANÁ

WWW.SHOPPINGWESTSIDE.COM.BR

inside

by Vinnnyh



Siga a coluna no Instagram: @colunainside



Curta a coluna no Facebook: www.facebook.com/insideopr

Por: Vinicius Bracht Oliveira



Camila Stefanello, Miss Medianeira, curtindo o Carnaval no Aruba Café, em flash de Marcelo Dias

Hoje tem!

Como de costume, todo domingo é dia de **John**. Hoje o agito ficará por conta do grupo **Atitude Nobre**, e todos os **whiskys** estarão com 50% de desconto. É uma boa pedida para começar a semana com chave de ouro! **Bora lá galera!**

Quinta-feira!

Rádio T e Cowboy Saloon têm o orgulho de apresentar o grupo de pagode que está estourado Brasil afora. Na próxima quinta-feira, o grupo **Sorriso Maroto** aterrissa no palco do Cowboy para um show que promete ser único.



Juliano Marasca e Gabriel Recalcatti conferindo os agitos do Biblioteca Pub, por Kerberos Fotografia

De volta!

Para quem gosta do **Ecke Comedy**, uma notícia: as noites de pura diversão e risadas estão de volta. E já anotem na agenda que nos dias 28 e 29 deste mês haverá sessões de **stand up comedy** com a dupla paulista **Sushi com Rapadura**, dos comediantes Andre Santi e Rafael Marinho. Mais informações em breve na coluna! **#eckeocomedy #risos #standup**

#Curti!

"Aprendi que não posso exigir o amor de ninguém. Posso apenas dar boas razões para gostarem de mim, e ter paciência para que a vida faça o resto..."



Beleza em dose tripla: Tatiana Lange, Paula Martinez e Viviane Leite, no John



APRESENTA

15/03 SÁBADO

PEDRO PAULO & ALEX

SUCESSO NAS REPÚBLICAS

RECORTE ESTE E GANHE 50% DE DESCONTO NA COMPRA DO INGRESSO PISTA 1º LOTE R\$31,00. COM ESTE BÔNUS VOCÊ COMPRO INGRESSO PROMOCIONAL! *APRESENTAR BÔNUS JUNTO COM O INGRESSO NA PORTARIA.



Happy Bday!

Hoje o dia é deles: **Marcos Paulo, Jéssica Araújo, Jéssica Emily, Everton Zenere e Jonathan Magalhães**. Amanhã, quem comemora mais um ano de vida, são eles: **Nina Piastrelli, Rubem Borges, Juana Talini Dassoler, Luciano Silveira de Toledo, Nauana Guerra, Valéria Gurski, Andressa Kucinski, Leonardo Santos Souza, Diego Pasini, Maria Carolina Martini, Kamila Preisner.**

imobiliário

imobiliario@oparana.com.br

D1 - O Paraná Domingo, 9/3/2014



www.imobiliariavalencia.com.br

HORÁRIO DE ATENDIMENTO
SEG. A SEX. DAS 8h30 ÀS 18h30
SÁB. DAS 8h30 ÀS 12h30

R. PARANÁ, 4384 - CENTRO - CASCAVEL - PARANÁ

VALÊNCIA

SOLUÇÕES IMOBILIÁRIAS

☎ 45 3036 5000 - PLANTÃO: LOCAÇÃO 9152 1069 - VENDAS 9152 1002

🏠 VENDAS

APARTAMENTOS



RS 90.000,00 -Park da Vitória Pacaembu, R. Cêu Azul c/02 qtos, sala conj. c/ cozinha, área de serv. bwc e garagem
RS 120.000,00 FAG R. João Kuloski, 55m² cont, 45m² priv., suíte, sala, cozinha, 01 vaga de garagem, próximo a FAG, entrega em jan/2013.
RS 130.000,00 Res. Bonsai Centro R. Castro Alves c/ 2 qtos, sala, cozinha, bwc, sacada c/ churrasq, 1 vaga de garagem (Não Financia)
RS 140.000,00 Res. Florença Santa Cruz R. Bororós c/ 3 qtos, sala e cozinha conjugada, bwc, jardim de inverno, quintal, 1 vaga de garagem.
RS 145.000,00 Ed. Res. Paschoal, Centro, R. Presidente Kennedy, 03 qtos, bwc social, sala em 02 amb. c/ sacada, cozinha, lavanderia e 01 garagem. A duas quadras do JL Shopping.
RS 158.000,00 Ed. Hannover, Centro R Manaus, c/ 2Qtos, Bwc, sala c/2amb. coz. área de serv e 2 Garagens, 2 salão festa.
RS 160.000,00 Alto Alegre R. Uruguai, 02 qtos, bwc ,sala c/ sacada, cozinha, área de serv. e garagem
RS 170.000,00 Ed Torre Do Sol I, R Jose Bonifácio 87,73m2 3 qtos, bwc, sala 2 amb, cozinha, lavand. 1 gar., região tranquila, bem localizado.
RS 220.000,00 Ed. G7. Centro R. Osvaldo Cruz, 2Qtos, Bwc, sala 2amb. c/ sacada e churrasq. coz. área de serv e 2 Garagens.
RS 280.000,00 – Vila Tolentino, R. Hyeda Baggio Mayer, c/138,20m², 01 suíte, 02 qtos, bwc, sala de jantar, sala c/ sacada e churrasq., cozinha, área de serv., 1 garagem e espaço gourmet.
RS 300.000,00 – ED ITALIA Centro R. Castro Alves, sacada, 01 suíte, 02 qtos, bwc , sala, cozinha, área de serv. e garagem, Salao de festa
RS 309.932,74 Ed. H. Rieger – Centro R. Presidente Bernardes, 01 suíte, 02 qtos, bwc, sala c/ sacada, coz. área de serv. 02 garagens, dep. Entrega Março de 2016
RS 340.000,00 Ed. Alto do Leblon – Centro R. Rio de Janeiro, 01 suíte, 01 qto, bwc, sala 02 amb. área de serv e 02 garagens.
RS320.000,00 Ed.Terra Nova Centro R Paraná, c/ 1suíte máster closet hidro, 2qtos, sala, coz., sacada, área serv. e garagem, piscina, porteiro 24hr.
RS 420.000,00 Ed. Avenida Centro R Mar. Deodoro esq. Av Brasil , c/ 143 M2, 01 suíte, 02 Qts, Coz. Mob., 2 Salas, 1 vgs garagem, bwc, área de serviço, Apto finamente decorado c/ papel de parede, lustres cristal, espelhos bisotê, acab. em gesso, iluminação, armários c/ espelhos nos bwc, painéis na suíte... Estrutura do edifício com 04 salões de festas, Play Ground. Cozinha mobiliada com bancada.
RS 425.451,00 Cond. Res. Mirante do Lago Região do Lago R Pedro Carlos Neppel, c/218,18 m2 2 suíte máster 1 demi-suíte área de serv. Bwc coz. Sacada c/chur. Sala estar sala TV 2 vagas gar. Entrega-08/2015.
RS455.000,00 Ed.Azzurro Centro, R Rio Gde do Sul, c/262 M2, 01 suíte c/ sac., 02 Qts c/ sac., Coz. c/ churrasq., 2 Salas, dep. Empregada c/ bwc 2 vgs garagem laterais, bwc social, área de serviço, lavabo, 2 aptos por andar, piscina, salão de festas, fino acabamento, excelente localização. Ref.1º andar.
RS 560.000,00 Ed. Julia Centro, R. Souza Naves, 01 suíte, 02 qtos, bwc, sala 02 amb. c/ sacada c/ churras. Cozinha, área de serv. 02 garagens Apto Lindo – Novo.
RS 620.000,00 Ed. Geraldo Marques Saraiva Centro, R. Mato Grosso Lindo Apto. C/ 01 suíte, 02 qtos, bwc, sala 02 amb. c/ sacada c/ churras. Cozinha, área de serv. 02 garagens e Box.
RS 650.000,00 - Região do Lago R.Voluntarios Da Patria, c/ 1 suíte, 3 qtos, 2 sala, 2 bwc,cozinha,churrasq,área de serv, 2 garagem. 3 qtos, bwc, sala 2 amb, cozinha, lavand. E garagem.
RS 730.000,00 Abraham Lincon – Centro R Natal , c/ 238m2, 01 suíte máster, 02 suíte, sala 02 amb. c/ sacada e churrasq. Dep. E 02 garagens. O Ed. Conterá c/ 2406m2 de área de lazer. Entrega Dez/2017
RS 790.000,00 Ed. Res. De Bona Centro 1 suíte c/ closet e sacada, 1 suíte c/ sacada, 2 suítes, sala c/ sacada e sala de jantar c/ cozinha, área de serviço + sacada c/ churrasq. lavabo, 2 vagas de garagem.
RS 1.090.000,00 Ed. Privilege-Torre III - Centro R. Mato Grosso 01 suíte máster, 02 suítes, bwc, 03 salas, sacada c/ chur. coz. área de serv e 02 garagnes Entrega Julho 2018. Entrada + parcelas Mensais
RS 1.263.000,00 Ed. Alamedas Jardins - Balneário Camboriu SC Av. Brasil c/ 202,98m2 01 suíte máster, 02 suítes, sala 02 amb, sacadas, cozinha, área de serv, 02 garagens Empreendimento com SPA, Piscinas, salas de jogos, Baby-Room, Academia. Entrada + parcelas.
RS 1.466.500,00 Ed. Aroira - Balneário Camboriu SC Praia Brava c/ 437,27m2 03 suíte máster, Salas, lavabo, sacadas, espaço gourmet, cozinha, área de serv, 04 garagens Empreendimento com Heliporto, quadra de tênis, Open Shopping, Campo de Futebol society, cinema, Ofurô, SPA, Piscinas, salas de jogos, Baby-Room, Academia, e outros Entrada + parcelas.
RS 1.644.000,00 Las Dunas - Balneário Camboriu SC R. 2450 c/ 03 Suítes, living, Lavabo, Sala de Estar e Jantar integradas, Cozinha, Área de Serviço e Garagem
RS 1.716.000,00 Ed. Le Majestic - Balneário Camboriu SC Av. Brasil c/ 250,49m2 03 suíte máster, Salas, lavabo, sacadas, espaço gourmet, cozinha, área de serv, 03 garagens 3mil m2 de área de Lazer A maior área Av Brasil. Entrada + parcelas.
RS 1.970.000,00 ED. Dalcellis. Balneário Camboriu SC R. 1.200 c/ Suíte c/ hidro, 02 suíte master, Lavabo, Sala de Estar e Jantar integradas, Cozinha, Área de Serviço, 2 Garagens
RS 2.252.000,00 Vila Serena Home Club - Balneário Camboriu SC R. 3706 c/ 325,72 m2 02 suíte máster, 02 Demi-Suíte Salas, lavabo, sacadas, espaço gourmet, cozinha, área de serv, 03 garagens. E 10.000mil m2 de área de Lazer. É O mais alto residencial da America Latina, Edifício com Acesso privativo para a Praia. Entrada + parcelas.

CASAS E SOBRADOS



RS 115.000,00 Res. Sakura - Novo Milênio, R. Epiphânio A. Figueiredo c/55 m2 2 qtos sala coz area de serv. Bwc

garagem individual bem localizado e região tranquila.
RS 155.000,00 – Neva, Rua Aldemar Angelo Beux , 02 qtos, bwc, sala, cozinha, área de serv., garagem.
RS 157.000,00 Cidade Verde R. Antonio Kucinski, 66m2 01 quarto, bwc, sala 02 amb. coz. área de serv e garagens. (aceita Financiamento)
RS 165.000,00 Jd. Guarujá R. das Açucenas, 110m² 03 qtos, bwc, sala em 02 amb., cozinha, área de serv, despensa, 04 garagens, boa sobra de terreno na frente nos fundos
RS185.000,00 Esmeralda R. Esmeralda 96m2 3 qtos, bwc, lavabo, sala 02 amb. cozinha, área de serv. garagem, condomínio fechado em região tranquila.
RS 215.000,00 Cidade Verde, R. Jatoba, casa c/ 125 m2 terreno c/ 180 M2, , c/ quintal grande e jardim, 01 suíte, 02 Qts grandes, Coz, Sala, garagem, bwc, área de serviço, ótimo bairro.
RS 250.000,00 Jd. Novo Milênio, R. Exp. Ervino Alves Palhano, 03 qtos mob., bwc, sala mob., cozinha mob., jardim de inverno, 02 garagens
RS 280.000,00 Neva R Mar. Floriano, casa com 110m2 01 suíte, 02 Qts, Cozinha planejada, 02 Salas, 02 vagas de garagem, jardim de inverno, bwc, área de serviço, quintal excelente c/ jardim c/ grades. Casa toda averbada.
RS 285.000,00 Centro, R Nereu Ramos, esq. Recife. Sobrado c/ 01 suíte, 02 qtos, bwc, sala 02 amb. cozinha, área de serv. e garagem. Excelente localização, próx. ao Shopping JL.
RS 315.000,00 Santa Cruz, R. Tupiniquins, casa c/ 162 m2 terreno c/ 225 M2, 01 suíte c/ closet, 02 Qts grandes, Coz, 2 Salas, garagem 3 carros, bwc, área de serviço, arquitetura moderna e bem segura.
RS 350.000,00 – Alto Alegre, R. Glaciliano Ramos 280m2, c/ 03 casas construídas sob o terreno de 546m2.
RS399.000,00 São Cristovão, R. Paranaguá, 1 suíte máster, 2qtos, Bwc, 2 salas, coz, área de serv., 2garagem cobertas, edícula c/churras, qto, Bwc.
RS 410.000,00 Country, R. Vic. Machado, casa c/ 177 m2 terreno c/ 277 M2, c/ edícula /bwc, piscina, área de festas c/ churrasq. 01 suíte, 02 Qts grandes, Coz, Sala, garagem, bwc, área de serviço, muito bem localizada, bairro nobre, esquina.
RS 440.000,00 – Pedro Ivo, Country, 01 suíte c/ closet. Mob. e sacada, 02 qtos amplos, bwc, sala, lavabo, copa, coz. mob. área de serv mob, Ed. c/ churrasq. e garagem, lindo sobrado, Excel. Acabamento
RS 580.000,00 Tropical, R. Guaira 289m2 c/01 suíte, 2 Quarto, BWC Social, Sala com Sacada, Cozinha Mobiliada, Área de Serviço, 3 Garagem Coberta, Espaço Gourmet com Churrasqueira, Piscina, Aquecimento a Gás - Aceita financiamento
RS 580.000,00 Maria Luiza, R. dos Pracinhas c/ 260 m2 terreno c/ 360 M2, Sobrado de esq. c/ dois acessos de garagens. Peças grandes. Piso Superior:01 Suíte com sacada e preparada p/ hidro, 02 quartos, 01 bwc social e sala de acesso. Piso Inferior:cozinha, sala de jantar, sala de estar/tv bem grande, lavabo, garagem 02 carros, churrasqueira, e uma área de 12x4,5 m2 onde funciona uma pequena fabrica
RS 590.000,00 Centro, R. Voluntários da pátria 400m2 de terreno c/ 350 m2 construído 1 suíte 3 qtos 2 bwc 2 salas coz área de serv 2 vagas de garagem pisc esp gourmet.
RS680.000,00-R.Jequitibá, Tropical, 01 suíte, 03 qtos, bwc, sala, copa, coz, mob. despensa, área de serv, amplo c/ churrasq. bwc e qto, casa com sótão, quintal edícula c/ qto, bwc, churrasq. c/ fogão caipira. Excelente localização.
RS 680.000,00 – Vila Tolentino, R. Marechal Floriano, 01 suíte, 02 qtos, bwc, sala em 02 amb., cozinha, área de serv., 2 garagens, quinta, Edícula com churrasqueira.
RS 685.000,00 Centro, R. Marechal Deodoro c/ 244m2 Suíte Master, Suíte, Quarto, BWC Social, Sala Social, Sala de Jantar, Sala de TV, Cozinha Mobiliada, Área de Serviço com Armários, Edícula com Churrasqueira, Quarto e BWC –Linda Casa com jardim, aquecimento, cerca elétrica. Excelente acabamento.
RS 700.000,00 Tropical, R. Erva Mate c/ 1 suíte, 3 qtos, 3 salas, 1 sala com sacada, 3 bwc, 1 cozinha mob., edícula c/ churrasq. bwc e lavanderia, 02 vagas cobertas, 03 vagas descobertas.
RS 710.000,00 Centro R. Marechal Floriano c/ 205m2 01 suíte, 02 qtos, bwc, sala c/ lareira, coz. semi-mob., área de serv, 03 garagens coberta, varanda. Espaço Gourmet c/ churrasq. , 01 qto, bwc, quintal, fonte, jardim. Excelente acabamento. Terreno de 600m2.
RS 730.000,00 Neva R Osvaldo Cruz, terreno com 462 m2 excelente propriedade de 239 m2, bairro nobre, 01 suíte máster, 03 Qts, 03 Salas, 02 Bwc, Espaço Gourmet c/ Piscina e Chur. Garagem coberta p/ 03 Carros – Segura e Planta bem distribuída.

TERRENOS



RS 65.000,00 Florais Do Paraná R Francisco Maculan, 10x25 (250)m2 bairro novo ótimo para residência.
RS 120.000,00 – Universitário, R. Agronomia, c/ 448,50 m², 13,80 x 32,50 com 01 casa.
RS 170.000,00 Novo Milenio, R. Luiza Vilacka 15.46x3 c/ 464,27m2 todo plano e com linda vista pra cidade.
RS 390.000,00 FAG, R. Joao Maria Correia, área de 980 M2 sendo 02 terrenos juntos...Terreno de esquina, Preço Excelente de Oportunidade
RS 1.350.000,00 Cataratas R. Saldanha Marinho c/ 2.325m2 de área c/ frente para 03 Ruas Independentes . Barracao de 600m2 de barracão, escritório bwc.
RS 1.250.000,00 FAG, R. Anibal Curi, área de 2.160 M2 sendo 03 terrenos juntos...localizado px Centro 8 minutos Supermercado 5 minutos Escola 3 minutos

ÁREA RURAL



RS 5.600.000,00 - 105,3 alqueires - 66km de Cascavel. e 6km do asfalto. Mecanizados 41 alq. Podendo mecanizar mais 06 alq. 29 alq. de pasto e 35,3 alq. de reserva, sendo que 14,3 alq. destes podem ser mecanizados. Pagamento 1+2 ou estuda propostas.

SALAS COMERCIAIS



RS 1.250.000,00 – São Cristovão R. Barão do Rio Branco - Prox. ao Mercado All Mayer. Sala térrea c/ recepção e bwc., Barracão com bwc, vestiário, cozinha. Rampa de carga e descarga de mercadorias. Andar superior c/ 01 sala comercial c/ bwc. E 01 apto c/ 01 suíte, 02 quartos, sala, cozinha e espaço gourmet
RS 1.350.000,00 Cataratas R. Saldanha Marinho c/600m2 de barracão, escritório bwc, e terreno de 2.325m2 com frente para 03 Ruas Independentes
RS 1.600.000,00 Centro R Paraguay, Prédio c/805 m2, distribuídos em salas, auditório, escritório, área de festas, apartamento, etc.... com uma relação de mobiliário que compõe os referidos ambientes a cima, ótima fonte de renda sob locação total ou individuais a eventos.

🏠 LOCAÇÃO

APARTAMENTOS



RS 550,00 Ed. Res. Paschoal Centro, R. Presidente Kennedy, 03 qtos, bwc social, sala em 02 amb. c/ sacada, cozinha, lavanderia e 01 garagem. A duas quadras do JL Shopping.
RS 650,00 Ed. Flores de Ipê Roxo Centro R. Nereu Ramos, 02 qtos, bwc sala c/ saca e churrasq. cozinha, área de serv. e garagem. Prédio Novo, cond. Baixo. Prox. ao Shopping JL e Unipar
RS 650,00 Resd. Flores de Ipê Roxo R. Nereu Ramos, Centro, 02 qtos, bwc, sala 02 amb c/ sacada, cozinha, área de ser. e garagem
RS 650,00 Res. Caravelli, Nova York, R. Santos Dumont, 02 qtos, bwc social, sala em 02 amb., cozinha, lavanderia e 01 vaga
RS 700,00 Resd. Palmares Jd Cristal/Tropical R. Humberto Campos, 02 qtos, bwc c/ Box, sala 02 amb. sacada, cozinha, área de ser. e garagem (apto Novo c/ aquecimento a gás e cond., Baixo.
RS 700,00 Ed. Colina Verde R. Rafael Picolli, 01suíte, 02 qtos , bwc, sala 2 ambientes, cozinha, área de serviço, sacada, 2 garagem. de garagem. Bwc c/ armários. Excelente localidade, cond. baixo.
RS 700,00 Res. Caravelli, Nova York, R. Santos Dumont, 02 qtos, bwc social, sala em 02 amb. c/ sacada., cozinha, lavanderia e 02 vagas de garagem. Bwc c/ armários. Excelente localidade, cond. baixo.
RS 800,00 Resd. Leticia Centro Rua Nereu Ramos c/ 03 qtos, sala c/ sacada e churrasq. cozinha área de serv e garagem (Cond.
RS 850,00 Ed. Res. Paradise, Centro, R. Manoel Ribas, 03 qtos, bwc social, sala em 02 amb. c/ sacada, cozinha, ampla área de serviço com churrasqueira e vagas de garagem. Cozinha com armário.
RS850,00 Ed. Vila Nova R. Vicente Machado, Centro, Apto todo mobiliado, com 02 qtos, bwc, sala 02 amb, cozinha, área de serv e vagade estacionamento.
RS 900,00 Res. Caravelli, Nova York, R. Santos Dumont, 02 qtos, bwc social, sala em 02 amb. 02 c/ sacadas e churrasq., cozinha, lavanderia e 02 vagas de garagem. Bwc c/ armários. Excelente localidade, cond. baixo.
RS1.200,00 Ed. Orion R. Marechal C. Rondón - Cancelli, 01suíte, 02 qtos, bwc, sala 2 ambientes, cozinha, área de serviço, sacada, 2 garagem e deposito.
RS 1.200,00 Ed. Da Cohamic , Centro R. Recife, 01suíte, 02 qtos , bwc, sala 2 ambientes, cozinha, área de serviço, sacada, 2 garagem.
RS 1.350,00 Ed. Libero R Rio de Janeiro Alto Alegre, 01 suíte closet e hidro, 02 qtos, bwc, sala 02 amb c/ sacada,cozinha, área de serv e garagem. Prox. a Rodoviária
RS 1400,00 Ed. Guiomar Rezende, Centro, R. Barão do Cerro Azul, 01 suíte, 02 qtos, bwc social, sala em 02 amb. c/ sacada e churrasq., cozinha, lavanderia e 01 garagem. Cozinha e Bwc c/ armários. Apartamento Novo pronto p/ morar, ótima localização, à uma quadra da Av. Brasil. Excelente custo benefício, cond. baixo.
RS 1.600,00 Ed. Julia R. Souza Naves, Centro, 01 suíte, 02 qtos, sala 02 amb. c/ sacada e churrasq. cozinha, área de serv. e garagem. Prédio Novo, duas quadras da Brasil, excelente localização, excelente área de lazer e cond. Baixo. social, sala em 02 amb., cozinha, lavanderia e 01 garagem. Apartamento Novo pronto p/ morar, ótima localização, próximo ao Pq Vitória.
RS 1.650,00 Ed. Atlanta , Centro R. Pernambuco c/ 01 suíte mob. c/ armários painel e cama, 02 qtos, bwc, sala em 02 amb. sacada, cozinha mobiliada com fogão e geladeira, área de serv. mobiliada e 02 vagas de garagem (Imóvel novo).
RS 1800,00 Ed. Geraldo Marques Saraiva, Centro, R. Mato Grosso, 01 suíte, 02 qtos, bwc social, sala em 02 amb. c/ sacada e churrasq., lavabo, cozinha, lavanderia e 02 vagas de garagem. Cozinha e bwc c/ armários. Excelente custo benefício, cond

CASAS E SOBRADOS



RS 1.100,00 Centro R. Natal c/ 1 Suíte, 2 Quarto, BWC Social, Sala 2 Ambientes, Cozinha, Área de Serviço, Garagem Coberta, 2 Garagem Coberta (linda casa em Cond.)

SALAS COMERCIAIS



RS 700,00 Sala Comercial, Nova York, R. Laranjeiras do Sul, 01 sala c/porta de vidro, 01 sala menor 01 bwc. Próximo ao Lago
RS 850,00 Sala Comercial, Centro R. Marechal Floriano c/ 120m2 sala térrea c/ 02 bwc.
RS 1.500,00 Neva. R Vitória, Próx a Tancredo Neves com 154m2, com bwc e salão. Excelente localização.
RS 2.500,00 Sala Comercial, Centro R. Paraná (Ed. Cima) 152m2 duas salas conjugadas c/ mezanino
RS 2.500,00 Sala/Barracão Centro R. Cuiabá esq. 07 de Setembro terreno de 1.560,30m2 e sala de 150m2.
RS 16.500,00 Centro R. Paraná entre Souza Naves e Carlos de Carvalho, com 563m2 c/ 04 salas, 02 escritórios, 02 bwc, lavabo, hall de entrada, acessibilidade para cadeirantes, cozinha, área de serv. 08 garagens cobertas e terreno para estacionamento c/ capacidade para 25 carros.

IMOBILIÁRIA

cred 3248-j

Lokatell

Nosso negócio é feito de valores

Os melhores imóveis estão aqui!

Cascavel
(45) 3037 - 3137

Maringá
(44) 3028-3137

Toledo
(45) 3055 - 3037

www.lokatell.com.br

Curta nossa página  / lokatell

DESTAQUES DE VENDAS EM CASCAVEL



Solar du Parc

Residencial

Lugar de viver feliz!

Sabe aquele lugar aconchegante em que você sempre quis estar? Agora, você encontrou! Com ótima localização e a sofisticação que você merece, o Residencial Solar Du Parc lhe oferece excelência em moradia.

Esse sim é um lugar para ser feliz!

Rua Uruguai, 570 - Centro, Cascavel/PR
venda@lokatell.com.br



CASA

Casa Cond. Vinicius de Moraes. Suite Master + 3 suítes, sala jantar/estar, 2 terraços, salão de festas, cozinha, garagem 4 carros. Sobre de terreno..

R\$ 1.000.000,00



APARTAMENTO

Ed. Residencial das Torres Ap 203. 2 qtos, sala e cozinha, sacada com churrasqueira, 1 vaga de garagem, elevador

R\$ 238.000,00



APARTAMENTO

Ed. Golden Park - R. Minas Gerais 2445. Com 4 Dorm,(1 ste master, 3 ste com hidro, closet) sla, 3 ambientes, hall, coz. mobil.,copa. Com 547,61 m2.

R\$ 1.700.000,00



CASA

R. Uirapurú - Jd. Floresta. Sala, 2 qtos, 1 suíte, bwc, Coz., lavand., Churrasq., Garagem. Área Edificada 86m².

R\$ 250.000,00

APARTAMENTOS

R\$ 1.700.000 - Ed. Golden Park - R. Minas gerais 2445- 1 ste máster, 2 stes simples, 1 suíte c/ hidro, closet, sala 3 amb, sala de estar/jantar, sl TV, hall de entrada, coz. mobil., lav., dep. de empregada, garagem, piscina, slao festas, churras, sacada.
R\$ 800 mil - Ed. Ouro Verde - R. Castro Alves - Centro- 2 qtos, 1 ste simples, 1 suíte c/ sacada, Sla 3 Amb. c/ sac, Coz. mobil., lav., BWC e dep. empregada. 2 v gar
R\$ 650 mil - Ed. Way Point - R. Recife 100 - Centro - 2 qtos, 1 ste, sl estar/jantar, sacada c/ churr, coz. mobil, 3 vgs de garagem, piscina, sl festas, apto mobiliado
R\$ 570 mil - Ed. Tupinambá - R. Tupinambá - Angra dos Reis - 1 Dorm., sala , 1 Coz, 1 Lavand, BWC. c/ 1 vaga de garagem. 500m²
R\$ 530 mil - Ed. Itá R. São Paulo - Centro- 5 Dorm, 1 Ste, Qto, 3 Qto c/sac, Sla 2 Amb, Coz, Planj, Lavand, BWC, 2 vg de garag. 253,56m²
R\$ 490 mil - Ed. São Rafael- R. Pernambuco - Centro- 3 Dorm, 1 Ste , 1 Sla Estar sac, c/ Churrasq e Pia, 1 Sla de Jantar, 1 Coz, Planj, 1 Área de Serv, BWC S, 1 vg de gar. Apto mob. Possui 183,52 m² de área total.
R\$ 440 mil - Ed. Montparnasse - R. Recife 1698 - Centro - 1 ste, 2 qtos, sala 2 amb, cozinha planejada, área de serviço, 2 bwc, 2 vg de gar, sacada c/ churras, deposito na garagem, 205m total e 154,81m útil.
R\$ 440 mil - Ed. Splendore - R. Pedro Ivo - country - 2 quartos, 1 suíte, sala 2 amb. Cozinha, a. de serviço, churras., 2 vgs de garagem. LANCAMENTO entrega 2016.
R\$ 430 mil - Ed. Valentina- R. Antonina, 2404, Centro. C/ 180 m², 3 Dorm (1 Ste. c/ ac., 1 Qto. c/ sac., 1 Qto.), Sl. Estar/jantar e Churr., Coz. Gourmet, Área de Serv., Semi mob.
R\$ 430 mil - Ed. Montparnasse - R. Recife 1698 - Centro - 1 suíte + 2 qtos, Sl Estar, Sl Jantar, Coz., lav., 2 BWC. Semi mobil. 211,95 m² área total e 206,43 m² área útil.
R\$ 418 mil - Ed solar Du Parc Ap 101- R. Uruguai Nº 570 -Alto Alegre- 1 Ste, 2 Qtos, Sla 2Amb, Sac C/ Churr,Coz, Área Serv,BWC BWC.190,63 m².
R\$ 418 mil - Ed. Solar Du Parc Ap nº 104- R. Uruguai Nº 570 -Alto Alegre- 1 Ste , 2 Qtos , Sla 2 Amb, sac C/Churr. Coz, Área Serv, BWC, 158,07m²
R\$ 385 mil - Ed. Solar Du Parc - R. Uruguai 570 Ap 702 - 2 qtos, 1 suíte, sala de estar, cozinha, bwc social e suíte, 2 vgs de garagem
R\$ 375 mil - Ed. Solar Du parc - R. Uruguai 570 Ap 602 - 2 qtos, 1 suíte, sala de estar, cozinha, bwc social e suíte, 2 vgs de garagem
R\$ 365 mil - Ed. Saint Poul Ap 703- R. Rio de Janeiro N 1405 - Centro- 2 qtos, 1 suíte, Sla c/ sac, Churr. e Pia, 2 bwc, Hall, Coz, Planej, Área Serv,1 gar
R\$ 350 mil - Ed. Los Angeles Ap 72 - 2 salas, Sala Tv, Sacada, 1 qto, Suíte 1, Suíte c/ Hidro, BWC Social, Cozinha, Dep. Empreg. Área de Serviço, 2vgs de gar
R\$ 350 mil - Ed. Solar du Parc Ap 303 - 2 quartos, 1 suíte, sala de estar e jantar, cozinha, bwc, 2 vgs de garagem
R\$ 350 mil - Ed. Ille de France Ap 1201 - R. Mato Grosso 1680 - 2 quartos, 1 suíte, sl estar e jantar, cozinha, área de serviço, 1 vg de garagem, sacada.
R\$ 315 mil - Ed. Vila Firenze Ap 701 - Centro - 2 qtos, 1 suíte, sl estar, cozinha com armários, bwc, garagem, piscina, salão de festas.
R\$ 325 mil - Ed. Iroindia Gotardo Ap 43 - Centro - 2 qtos, 1 suíte, cozinha, área de serviço, bwc, garagem, apto semi-mobiliado.
R\$ 300 mil - Ed. Rio de Janeiro Ap 102 Bl 01- R. Castro Alves 1642- Sala 1, Sala tv, Sacada, Quartos 3, Sendo Suite 1, BWC Social 1, Cozinha 1, Cozinha Planejada, Área de Serviço 1, Garagem 1 vaga.
R\$ 280 mil - Ed. Torres de Lyon Ap 101 bl 02 - R. Recife 1042 - centro - 2 qtos, 1 suíte, sala 2 amb, sacada, cozinha, bwc social e suíte, garagem.
R\$ 270 mil - Ed. Anturiom Ap 23 Bl A - 2 qtos, 1 suíte, sala de estar, cozinha, bwc, sacada, garagem, área de serviço
R\$ 250 mil - Ed. Res. Monica Ap 10. R. Paraguai N 868 - Centro- 2 Dorm, 1 Sala 2 Amb. c/ sac, 1 Coz, Área de Serv, BWC Social. 1 garag.Com 101,22 m².
R\$ 250 mil - Ed. Jasmim Ap 103 - 1 qto, 1 suíte, sala de estar e jantar, sacada com churrasqueira, área de serviço, garagem, bwc social e suíte.
R\$ 245 mil - Ed. Grand Hudson - R. Paraguai 431 Alto Alegre - 2 quartos, sala, cozinha, bwc, 2 vgs de garagem, sacada com churrasqueira.
R\$ 238 mil - Res. Das Torres-Fag - Ap 203 2 qtos, sla e coz., bwc, garagem, sacada.
R\$ 240 mil- Res. Das Torres - Fag - Ap 311 2 qtos, sla e coz., bwc, garagem, sacada.
R\$ 230 mil - Ed. Medeiros Il- Apto nº 1. R. Joao Maria Correia Nº 514 - Fag-1 Ste, 2 Qrtos , Sla, Coz, Copa, BWC. 1garag. semi mob. Possui 122,04 m².
R\$ 220 mil - Ed. Alto da Neva Apto 305 - R. Osvaldo Cruz N 1062 Neva. 2 qtos, sala, cozinha, bwc social, garagem.
R\$ 195 mil - Ed. Res. Lokatell AP 73 - R. Vitoria Nº 1735 - Neva 2 qto, Closet, Sla 2 Amb, sac c/ churr e Pia, Coz, Planj, Área Serv,BWC, garag. mob. 81 m²
R\$ 170 mil - Ed. Saint James Ap 33- R. Salgado Filho Nº 2690 - Centro- 2 Dorm, 1 Qto c/ sac, 1Qto, Sla Estar,Coz,BWC. 1garag. Possui 70,22 m²
R\$ 170 mil - Ed. Nuremberg Ap 16- R. Manaus Nº 2074- Bloco c - Centro- 2 Qtos , Sala 2 Amb, 1 Coz, 1 Área Serv, BWC, 1 garag. 95,37 m²
R\$ 170 mil - Ed. Res. Lokatell Ap 64. R. Vitoria Nº 1735 - Neva- 2 Dorm, Sla, sac.Com Churr, Coz, Área Serv, BWC .1 garag. Possui 81 m² de área total.
R\$ 160 mil - Ed. São Jose Ap 12 R. Iraci Viganó 34 2 qtos, sla, coz., sacada, garagem.
R\$ 160 mil - Res. Paschoal R. Presidente Kennedy, 1603, Centro. C/ 104,33 m², 3 Dorm, Sl. c/ sac, Coz., Área de Serv.
R\$ 160 mil - Res. Classic Ap 102 - Fag- Sala 1, Sacada, Quartos 3, BWC Social 1, Cozinha 1, Área de Serviço 1, Garagem 1 vaga
R\$ 150 mil - Ed. Res. Ever Life II Ap 22 R. Pernambuco Nº 2617 - Coqueiral- 2 Dorm. Sla sac, Coz, BWC. 1 garag. Semi mob. Possui 69,43 m²
R\$ 150 mil - Ed. Res. Munique R. Curitiba 1417 - Neva- 2 Qtos, Sl 2 Amb, Coz, Área de Serv, 1 BWC. 90m² área total e 55m² área útil.
R\$ 150 mil - Ed. Res. América Ap 03 - Jd. Maria Luiza - R. Sandino Erasmo de Amorin 430 2 qtos, 1 suíte, sala estar, cozinha c/ armários, 2 bwc, 1 garagem.
R\$ 150 mil - Ed. Res. Colina Verde- R. Rafael Picoli N 2675 - Country - 1 suíte, 2 quartos, Sl 2 Amb, 2 BWC. 74m² á total. Elevador, portão eletr, piscina.
R\$ 115 mil - Ed. Portal Dom Pedro- R. Tito Mufato N 2077- Bl A Ap 304 - Santa Cruz- 3 Quartos, Sala, Cozinha com armarios, Área Serviço, bwc, 1 vg de garagem.
R\$ 130 mil - Ed. Cerro Azul Ap 16 - Av. Brasil N 9583 - 3 qtos, sla, coz., bwc e garagem.
R\$ 120 mil - Ed. Res. Coqueiral Ap 52 R. Das Palmeiras N 957- Bloco 05 - Coqueiral- 3 quartos, sala 2 ambientes, cozinha, Lavand, BWC, 1 garagem, 88 m².
R\$ 120 mil - Ed. Res. Foz Ap 11 - R. Fortaleza N 3584- Bloco C-6 - Coqueiral- 3 quartos, sala, cozinha, bwc, 1 vg de garagem, apto com 75,56 m² total.
R\$ 110 mil - Ed. Portal Dom Pedro Ap 302 Bl I - Santa Cruz - 3 quartos, sala, cozinha, área de serviço, bwc, 1 vg garagem
R\$ 100 mil - Ed. Dorm Otavio Ap 32 Bl B - Sala, 2 qtos, bwc, cozinha, lav., garagem
R\$ 100 mil - Ed. Red. Universitário Ap 307 - Fag- 1 suíte, sala e cozinha, bwc social com Box, armários na suíte, área total de 59,18m e útil 29,45m.
R\$ 90 mil - Ed. Park da Vitoria Ap 44 bl09 Jd. Pacaembu - 2 quartos, sala, cozinha, bwc, área de serviço, garagem

CASAS

R\$ 2.500.000 - R. Fortaleza Nº 566 - Centro- 5 Suítes Simples, 4 sala, Escritório, Adega, Hall, Coz. Planej, Área Serv. Com 3 vagas de garagem, 1747,75 m².
R\$ 1.370.000 - R. Visc. De Guarapuava - Centro - 1 ste máster c/ hidro, 1 suíte + 2 Qtos, sala 3 Amb, coz. área serv. Semi mob. Edícula c/ 1 bwc, espaço gourmet c/ churrasqueira, poço artesiano, imóvel seguro.
R\$ 1.200.000- R. Pará, N 2717 - Jd. Independência - 2 quartos, 1 suíte, sala de estar e jantar, cozinha c/ armários, piscina, salão de festas c/ churr, portão eletrônico, alarme, Semi mob. 560 m² de terreno.
R\$ 900 mil - R. Natal N 475 - Centro- 1 Ste Máster, Ste Simples, 3 Qtos. Sala 2 Amb,Sla Estar, Sla,Coz,Área Serv, 2BW ,Lavabo.3 garagens. Semi mob. Com 660 m² de terreno.
R\$ 950 mil - R. Castro Alves N 901 - Centro- Sala 4, Sala Tv, Quartos 4, Sendo Suite 1, Lavabo, BWC Social 2, Cozinha Planejada, sacada, Churr, 2 gs de gar, Área Edificada 380, Área Averbada 191,84, Edícula
R\$ 690 mil - R. Naipe N 111 Claudete- Semi mobil., poço artesiano, cerca elétrica, portão eletrônico, gesso, aqto solar, 2 qtos + 1 suíte, coz. mobil, espaço gourmet c/ churrasq.
R\$ 680 mil - R. Natalicio Florentino Alves, 279. Cancelli. Casa 254m². barracão 650m².
R\$ 650 mil - R. Jardim Filho, 695 - Jd. Polo Centro- Foz do iguaçu/PR. Ste+3 Qtos, 03 salas, Coz, lav., 2 BWC, Piscina, Edícula c/ qto, sla, bwc. 286m² área const e 713,9m² terreno
R\$ 650 mil - R. Cassiano Jorge Fernandes N 1718 - Neva - c/ 3 suítes, Sala, Cozinha, Copa, Área de Serv, 3 BWC Ste.2 garg, Edícula, Despensa, Churrasqueira, 504m2 total.
R\$ 632 mil - R. Visc. Do Rio Branco N 1948 - Neva- 3 Dorm, 1 ste, sla, Escritório, Cozinha, Copa, Área Serv, 1 Dep. Comp. Empregada, 4BWC, 4 garagem.
R\$ 600 mil - R. Castro Alves N 535 - Vila Tolentino - 3 suítes, sala 3 ambientes, cozinha com armários, 3 bwc suíte, área de serviço, garagem.
R\$ 600 mil - R. Castelo 503 - São Cristóvão- 2 qtos, 1 suíte, sala de estar e jantar, coz. mobil., bwc, 2 garagens + estac., terreno c/ 630m2 e 260m área construída.
R\$ 550 mil - R. Alameda Guarulhos 151 - Cond. São Carlos - 3 salas, qto 3, Sendo Suite 1, BWC Social 2, Cozinha, Coz. mobil., Varanda, Churras, Garagem 2 vgs, 181,27m² e Edícula
R\$ 550 mil - R. Vitória, 1269 Neva. 2 qtos + 1 ste, sala estar/jantar, coz., bwc, garagem.
R\$ 530 mil - R. Valdemar Bonn, N 1191 - Jd. Cristal- 1 Suíte com Hidro + 2 Qtos, 2 salas, coz, lav,BWC. 2 vgs de garagem, Edícula, bwc , Churrasq., 387,5 m² de área total.
R\$ 500 mil - R. Laranjeiras do Sol 1264- Jd. Nova York- 3 quartos, sala, cozinha, bwc social, garagem, área de serviço, excelente localização. 368m² terreno
R\$ 480 mil - R. Flor de Liz N 2259 - Centro /Corbélia PR - cozinha planejada, bwc social e suíte, lavabo, salas, garagem, excelente localização.
R\$ 450 mil - R. Santa Catarina N 3201 - Alto alegre - 1 Suíte Simples + 2 Qtos, 2 salas, Coz mobil., bwc, 2 vgs d, Semi mob, Edícula com qto, bwc , Desp, Churrasq, Pia, Balcão.
R\$ 450 mil - R. Salgado Filho, N 3994 - Cancelli- 1 Suíte Master, 1 Suíte Simples, 2 Qtos, Sala 1 Amb, Coz, lav., Desp, BWC. 2 vagas de garag. Com 655,75 m² de área total.
R\$ 439 mil - R. Vergílio Formigueri N 612 - Centro - 2 qtos, 1 suíte, sala estar e jantar, cozinha, área de serviço, 2 bwc, terreno 301m e 240m const.
R\$ 430 mil - R. Cristóvão Colombo, 230 - Pioneiros Catarinense 3 Dorm, 1 Ste, 1 Sla Estar, 1 Coz, Área Serv, 1 BWC . 2 vagas de garag. Com 450 m² de área total.
R\$ 420 mil - R. Pedro Carlos Neppel N 665 - Jd Maria Luiza- 3 Dorm, Sala, Cozinha Planejada, 2 bwc's, 1 vg de garagem, semi mob. 532,5m terreno
R\$ 420 mil - R. Plínio Salgado 705 - Cond. Monte Carlo Casa 12 2 qtos, 1 suíte, sala 2 amb. Cozinha, área de serv. Garagem, edícula com deposito.
R\$ 400 mil - R. Antonina N 169 - São Cristóvão - C/ 299,05 m² de área construída totalizando 299,05 m² de área total e 461,5 m² de área do terreno.
R\$ 400 mil - R. Prudente de Moraes 348 - Parque São Paulo - 2 quartos, sala, cozinha, bwc, área de serviço, 2 vgs de garagem, varanda com churrasqueira.
R\$ 400 mil - R. Pio XII N 3502- Centro- 2 Dorm + 1 suíte sala,cozinha,lavanderia,despen-sa,bwc social, 480m² terreno e 154m² const.
R\$ 390 mil - R. Alba Vieira N 200 - Jd. Cataratas - 1 Ste Simples + 2 Qtos, Sla Estar, Sla de Jantar, Coz, Área de Serv, BWC. 2 vagas de garag. Edícula com quarto, bwc.
R\$ 380 mil - R. Espanha N 528 - Jd. Italia- Casa com barracão-2 Dorm,+ 1 suíte,sala,coz-inha,área de serviço,bwc social, 372 m2 terreno e 245m² const.
R\$ 380 mil - R. Marcelino Menegutz, 437 - Alto Alegre - 3 quartos, suíte c/ hidro, 2 salas, coz. mobil., lav., despensa, bwc social e ste, 4 vgs de garag, 540m terreno e 196m const.
R\$ 380 mil - R. Benjamin Constante 523 - PQ. São Paulo. 2 qtos, suíte, sala, coz, garagem
R\$ 370 mil - R. Orlando Vasconcelos N 1296 - Pioneiros Catarinense. Suite, qto, Closet, Sala, coz. mobil, lav., bwc, vaga de garagem, Semi mobiliado, 480 m² de área total.
R\$ 345 mil - R. Joaquim Tavora, 998 - Pq. São Paulo- Sala 2, Sala Tv, Quartos 3, Sendo Suite 1, BWC Social 2, Coz. mobil., lav, Churrasq., 2 vgs de garagem, Área Edificada 233,11
R\$ 350 mil - Casa no condomínio Marinas de Santa Helena, 3 Dorm, 1 Ste, 1 Sla 3 Amb, Coz, 1 Desp,BWC, BWC, 1 garag. Edícula c/ Churraqq., 800 m² de área total.
R\$ 320 mil - R. Dos Pracinhas N 71, Champagnat - 1 suíte +2 Qtos, Sl Estar/Jantar, Coz, lav., 3 BWC, Edícula c/ qto, BWC. 159,35m² área construída e 377m² área terreno.
R\$ 320 mil - R. Mariana Rodrigues Agostinho N 623- Sala, 2 qtos, Sendo 1 ste, Lavabo, BWC Social, coz., lav, Churrasq., Garagem, Edícula, 360m2 terreno e 207m2 construída.
R\$ 312 mil - R. Itaquiatiara s/n - Esmeralda - sobrado de esquina 2 quartos + 1 suíte, sala, cozinha, bwc, lavabo, área de serviço, 1 vg de garagem
R\$ 300 mil - R. Estanislau Gdral - Alto alegre- 2 Quartos, Sala Estar, Cozinha , Área de Serv, 2 BWC Social, possui Edícula, 305 m² de área total.
R\$ 300 mil - R. Academia N 1427 - Universitário- 3 Qtos, Sl Estar, Sl Jantar, Cozinha. 300 m² área construída e 390 m² área terreno.
R\$ 295 mil - R. Visc. De Guarapuava N 4705 - Alto Canada- Ste c/ sacada+3 Qtos, Sl Estar, Sl e Coz conjugada, Escritório, Coz, 3 BWC. 357,5m² área terreno.
R\$ 290 mil - R. Madalena Tagliaferro, 2230 - Jd. Alvorada. 5 Dorm. (2 ste, 3 qtos), 2 sla, coz.,bwc ste, bwc social. Com 3 vagas de garag. Com 372 m² de área total.
R\$ 290 mil - R. Academia N 506 - Jd. Faculdade- 3 Dorm, Sala 1 Ambiente, Coz., lav., BWC. 2 vagas de garagem. Edícula com bwc , Desp, Churrasq. Com 390 m² de área total.
R\$ 290 mil - R. Suíça N 2548. Jd. Itália. 2 casafundos 115m² frente 63m² terreno 612m²
R\$ 285 mil - R. Itaquiatiara s/n - Esmeralda. 2 qtos, 1 suíte, sala de estar, cozinha, bwc, área de serviço, 1 vg de garagem
R\$ 280 mil - R. Oito de Maio, 816 - Jd. Maria Luiza- 3 Dorm. 3 Qtos, Sla Amb, Coz, BWC Social. 1 vaga de garag.Com 468,75 m² de área total
R\$ 280 mil - R. Madri esq. R. Inglaterra 1098 - 2 quartos, 1 suíte, sala de estar. Cozinha, bwc, sala de jantar, área de serviço, garagem
R\$ 280 mil - R. Napoli N 869 - Jd. Itália - 3 quartos, sala, cozinha, bwc, área de serviço, Terreno 600m² e 100m² área construída.
R\$ 280 mil - R. Ernandes de Oliveira N 1545 - Pioneiro Catarinense 3 Qtos, Sl Estar, Coz, BWC. 164m² á const. e 480m² área ter;
R\$ 270 mil - R. Cassiano Jorge Fernandes Nº 1589- CENTRO 3 Dorm, 1 Ste Simples, 2 Qtos, sl estar e jantar, Coz, Área de Serv BWC, 1 vg de garag
R\$ 265 mil - R. Tupis 374 Jd. Santa Cruz - 3 quartos, sala, cozinha, bwc, área de serviço, edícula, Terreno 257,25m² e 148,26m² área construída.
R\$ 260 mil - R. Paraná,6960 - Jd. Adimãçã. 3Qtos, sl, Coz. 155m² edif, 428,17m²terreno.

R\$ 260 mil - R. Managua N 363 - Jd. Periolo- 3 Qtos, Sl, Coz Plan, Área Serv, Edícula(Qto, Bwc, Churr). 130m² á const., 250m² área terreno.
R\$ 250 mil - R. Guatemala 1260 - Periolo - 2 quartos, 1 suíte, sala de estar, cozinha, bwc, área de serviço, edícula com churrasqueira. 2 vgs de garagem
R\$ 250 mil - R. do Trevo Nº 862 - Jd. Guarujá- 3 Dormitórios, 1 Sla 2 Amb, Coz, Planejada, BWC. Com 3 vagas de garag. Com 224 m² de área total.
R\$ 250 mil - R. Procópio Ferreira 577 - Jd. Brasília- 2 quartos, sala, cozinha, garagem, churrasqueira, bwc. TERRENO DE 372M² (12 X 31)
R\$ 250 mil - R. Marechal Deodoro Nº 4556 - Claudete - 2 Dormitórios, 1 Sala 1 Amb, 1 Coz, 1 Área de Serv, 1 BWC Social. 1 vaga gar, 520 m² de terreno
R\$ 250 mil - R. Txacaos N 1006 - Jd. Santa Cruz - 3 qtos, sala, cozinha, bwc social, garagem, edícula com churr, terreno de 366m e 100m construída.
R\$ 250 mil - R. Sgto Abdiel R. Dos Santos N 238 - Padovani- 2 Qtos, 138 m² de área construída, condomínio com 3 casas.
R\$ 250 mil - R. Uirapurú, 1513 - Jd. Floresta-Sala 1, 2 qtos, 1 suíte, bwc social e suíte, Coz., lav., Churrasqueira 1, Garagem, Garagem Descoberta 1, Área Edificada 86m2.
R\$ 248 mil - R. Marumbi N 321 - Jd. Universitário- 2 Qtos, 1 Closet,sala estar/jantar, Escritório, Coz. mobil., BWC. 1 garagem, Semi mob. Edícula,e com 225 m² de área total.
R\$ 240 mil - Av. Piquiri N 1862- 3 Qtos, 2 Sl, Coz, Área Serv, 2 BWC. 130 m² área construída e 450 m² área terreno.
R\$ 240 mil - R. Leonardo da Vinci Nº 1373 - Tarumã - 2 Dormitórios, Sala 1 Amb, Coz 1 BWC Social. Com 2 vagas de garag. Com 450 m² de área total.
R\$ 240 mil - R. Geraldo de Oliveira Nº 654 - Santa Felicidade- 3 Dormitórios, Sla Estar, Sla de Jantar, Coz, Área de Serv, Bwc. Com 481,29 m² de área total.
R\$ 225 mil - R. Públio Pimentel N 823 Jd. Palmeiras - 2 qtos, 1 suíte, sala estar, cozinha, bwc, área de serviço, churrasqueira, garagem.
R\$ 220 mil - R. Natalicio Alves N 480 - Claudete- 1 Ste+2 Qtos, Sl, Coz, 2 BWC. 86 m² área construída 437,5 m² área terreno.
R\$ 220 mil - R. Xavantes N 360 - SANTA CRUZ Sala 2, Sala Tv, 3 Suítes, BWC Social, Coz-inha, Área de Serviço, Garagem
R\$ 220 mil - R. Mafra 145 - Jd. Santa Catarina - 2 qtos, sala, cozinha , bwc, 3vgs de garagem, sobra de terreno nos fundos, lavanderia, terreno com 420m²
R\$ 250 mil - R. Volochen Nº 478 - Jd. Faculdade- 4 Dorm. Sla Estar, Sla de Jantar, Coz, BWC . Com 2 vagas de garag. Com 420 m² de área.
R\$ 205 mil - R. Vermelha 584, Jd. Brasília- 3 Qtos, Sala, Coz., 360 m² área terreno.
R\$ 205 mil - R. Gurgel Nº 1543 - Jd. Faculdade- 3 Dorm,1 Ste Simples, 2 Qtos, Sla 1 Ambiente, Coz, 1 Área de Serv, BWC . Com 1 vaga de garag.
R\$ 200 mil - R. Maracá N 1721- área do terreno de 181,73 m² sendo (9,5 x 19,04) c/ casa de 132,40 m² área construída, porém não está averbada.
R\$ 195 mil - R. Travessa Helena Sganzerla N 1583- Jd. Padovani - 3 qtos, sla, cozinha, bwc, 1 vg de garagem
R\$ 190 mil - R. Fiorelo Scanagata N 218 - Paulo Godoy- 2 quartos, sala, cozinha, bwc, 2 vg de garagem, terreno de 220m² e 90,28m área construída.
R\$ 185 mil - R. Azaleia N 1466 - Jd. Guarujá, com 4 quartos, sala 2 amb, coz., área lav., 1 garagem, terreno 264m2 e 140m2 de área construída, possui churrasqueira.
R\$ 185 mil - R. Cardeal N 1512 - Jd. Floresta. 2 qtos, sala, cozinha, bwc, garagem.
R\$ 185 mil - R. Pedro Ivo N 2851 - Country - casa 03 - com 2 qtos, sala, cozinha, bwc, área de serviço, garagem, churrasqueira.
R\$ 180 mil - R. São Gabriel, 527 - Jd. São Cristóvão- 3qtos, 1 sala, 1 Coz, 1 Área de Serv,B- WVC Social. 1 vaga de garag. Com 158,89 m² de área total.
R\$ 180 mil - Av. das torres, 186 - casa 303 - 3 quartos, sala, cozinha, bwc, 2 vgs de garagem, varanda, churrasqueira.
R\$ 180 mil - R. Capitão Geraldo de Oliveira 874 - Santa Felicidade - 3 quartos, sala, coz-inha, bwc, estacionamento, terreno com 366m casa 64,98m² averbado
R\$ 180 mil - R. Agenor Didoni Souto, 908-Canada. 2 qtos, 1ste, sla, coz, bwc, garagem
R\$ 170 mil - R. Condomínio fonte das Aguas Claras-R. Visconde do Rio Branco nº3726 Cancelli-2 qtos, 1 suíte, sala de estar e jantar,cozinha área de serviço.
R\$ 170 mil - R. Acelino de Almeida, Nº 810 - Jd. Cataratas - 3 qtos, Sala , Cozinha,Copa, 2 BWC, 3 vagas de garagem. Com 225 m² de área total.
R\$ 170 mil - R. Emilio De Menezes,418. Presidente.4 qtos, sla, coz., bwc, área lav., garagem
R\$ 170 mil - R. Tres Amigos N 228 - Jd. Universitário - 2 qtos, sala, cozinha, bwc, com terreno de 528m e casa de 115m² aproximados.
R\$ 165 mil - R. Caraiabas N 909 Jd. Santa Cruz- Sala 1, Copa 1, Sendo Suite 2, Cozinha 1, Cozinha Planejada, Área de Serviço 1, Churrasqueira 1, 1 vg de gar.
R\$ 160 mil - R. Gurgel Nº 1602 - Jd. Faculdade- 2 qtos, 2 Sla 1 Amb, Coz., Lavanderia, 1 BWC Social. Com 1 vaga de garagem coberta. Com 90,75 m² de área total.
R\$ 160 mil - R. Café Filho Nº 1239 - Jd. Presidente- 2qtos, sala, Cozinha, Área de Serv, BWC, 1 vg de gar, 134,38 m² area const. e 390 m² terreno.
R\$ 160 mil - R. Clevelândia, 398- Paulo Godoy - 3 Qtos, 2 BWC. 112,26 m² área construída e 220 m² área do terreno.
R\$ 160 mil - R. Andrea Galafassi N 949 - Jd. Da Amizade - 2 quartos, sala, cozinha, bwc social, 1 vg de garagem, terreno de 360m e 60m área construída.
R\$ 150 mil - R. Por do Sol N 142 - Nova Cidade - 2 quartos, sala, cozinha, bwc, 2 vg de garagem, terreno de 450m² e 127m² de área construída.
R\$ 150 mil - R. Santo Inácio 243, Brasmeadeira- C/ 437,5 m² de área total. C/ 4 Dorm, Sl. Estar, Sl. de Jantar, Coz., Lavand., 2 BWC Social;
R\$ 150 mil - R. Amor Perfeito, 840 Jd. Guarujá. 3 qtos, sla, coz. 264m² área construída.
R\$ 150 mil - R. General Emilio Lucio Esteves N 550- 14 De novembro- 2 qtos, Sala, Cozi-ha,Área de Serviço,BWC- 2 vagas garag. 225 m² de área total.
R\$ 150 mil - R. Jose Sampaio Xavier N 509 - Santa Felicidade- 3 quartos, sala, cozinha, bwc, garagem, terreno 228,75m² e 128m² de área construída.
R\$ 150 mil - R. Uirapurú N 633 - Jd. Clarito- 2 quartos, sala, cozinha, bwc, copa, garagem
R\$ 145 mil - R. Tranquilo Noro N 642 - COND. TERRA NOVA CVEL III- Sala 1, Quartos 2, BWC Social 1, Cozinha 1, Área de Serviço 1, estacionamento.
R\$ 140 mil - R. Terra Nova Cascavel III, R. Tranquilo Noro, 642 - FAG - 2 Dorm, Sla, Coz. mobil., lav., BWC, c/ 2 vagas de garagem. Mobiliado. Com 96,28 m² de área total.
R\$ 140 mil - R. Viamão - Bairro Mirante. 2 qtos, sla, coz., bwc social, com 200 m² total.
R\$ 135 mil - R. Tupis, 1708 - Angra dos Reis - 2 qtos, Sla, coz., BWC. 125 m² de área total.
R\$ 133 mil - Resid. Boulevard Maria Helena - R. Pres. Getúlio Vargas, 196 - Cataratas.
R\$ 130 mil R. Vitoria Regia, 725 - Jd. Guarujá - 2 slas, 2 qtos, 1 suíte c/ hidro, BWC Social, Cozinha, Área de Serviço, Churrasq, 2 vg de gar, Área Edificada 134, Área Averbada 44,40.
R\$ 120 mil - R. Olga Elisa Colombo Bertuolli Nº 392 - Jd. Santa Fé - 2 quartos, Sala e Cozinha, conjugada, Área de Serviço, BWC Social c/ hidro, Com 125m²
R\$ 120 mil - R. Ângelo Salvatti, 171. Cascavel Velho - 4 quartos, sala de estar e jantar, cozinha, bwc, 2 vgs de garagem, área de serviço,
R\$ 115 mil - R. Emiliano Afonso da Silva Nº 680 - Jd Itamaraty - 3 Dorm, sala, cozinha, área de serv, bwc social, c/ 98,85 m², e 51,18m² construída.
R\$ 95 mil - R. Josefina Galafassi Venturini N 1257 - Jd. Veneza - 2 quartos, sala, cozinha, bwc, Terreno 180m² e 56m² área construída.
R\$ 89 mil - Av. Piquiri via Marginal PR 180 - Cond. Res. Pantanal Casa Q 4 C12 c/ 2 quartos, sala, cozinha, bwc, varanda com churrasqueira, estac.

IMOBILIÁRIA Lokatell

Nosso negócio é feito de valores

Os melhores imóveis estão aqui!

Cascavel (45) 3037 - 3137	Maringá (44) 3028-3137	Toledo (45) 3055 - 3037
--	---	--

www.lokatell.com.br

LOKATELL CONTRATA CORRETORES DE IMÓVEIS MASTER

Interessados entrar em contato no (45) 3036-3131

IMÓVEIS PARA LOCAÇÃO EM CASCAVEL

Casas

R\$ 320,00 - Vale do Sol – R. dos Pioneiros, 82 c/ qto, sala, coz., WC e estac.

R\$ 400,00 - Centro – R. Rui Barbosa, 660 (fundos) c/ qto, sala, cozinha, lavanderia, WC e estacionamento

R\$ 430,00 - Moradas Cascavel – R. Tranquilo Noro, 720 c/ 2 qtos, sala, cozinha, lavanderia, WC e estacionamento

R\$ 450,00 - Moradas Cascavel – R. Tranquilo Noro, 720 c/ 2 qtos, sala, cozinha, lavanderia, WC e estacionamento

R\$ 450,00 - Parque Verde – R. Aroeira, 255 c/ 2 qtos, sala, coz., lav., WC e garagem

R\$ 450,00 - Morumbi – R. Serra da Santana, 1821 (fundos) c/ 3 qtos, sala, coz., estac.

R\$ 480,00 - Santo Antonio – R. Publio Pimentel, 2890 c/ 2 qtos, sla, coz., wc e estac.

R\$ 500,00 - Cascavel Velho – R. Trento, 369 c/ 2 qtos, sala, coz., lav., WC e garagem

R\$ 500,00 - Centro – R. Maranhao, 995 (fundos) c/ 2 qtos, sala, coz., lavand. e wc

R\$ 530,00 - Faculdade – R. Gurgel, 1602 c/ 2 qtos, sala, cozinha, WC e garagem

R\$ 530,00 - Jd. Itamaraty – R. Edson Beler de Oliveira, 556 (fundos) c/ 2 qtos, sala, cozinha, WC e garagem

R\$ 550,00 - Cascavel Velho – R. Paris, 777 c/ 2 qtos, sala, coz., lav., WC e estac.

R\$ 550,00 - Itamaraty – R. Emiliano Afonso da Silva 696 casa 09 c/ 3 qtos, sala, cozinha, lavanderia, WC e garagem

R\$ 600,00 - Brasilia – R. São Gabriel, 1213 c/ 2 qtos, sala, cozinha, lavanderia, WC, varanda com churrasqueira e garagem

R\$ 600,00 - Angra dos Reis – R. Carajas, 2757 c/ 2 qtos, sla, coz., lav., WC, garagem

R\$ 600,00 - Periolo – R. das Americas, 195 c/ 3 qtos, sla, coz., lav., WC e garagem

R\$ 650,00 - Paulo Godoy – R. Irmã Dulce, 102 c/ 3 qtos, sala, cozinha, lavanderia, churrasqueira e garagem

R\$ 650,00 - Angra dos Reis – R. Antonio Rotta Ribeiro, 171 c/ 3 qtos, sala, cozinha, lavanderia, WC, estacionamento

R\$ 700,00 - Pacaembu – R. Capita Leonidas Marques, 683 c/ 2 qtos, sala, cozinha c/ armários, WC, lavanderia, garagem, churrasqueira

R\$ 700,00 - Los Angeles- R. Heitor Vila Lobos, 1081 c/ 3 qtos, sla, coz., wc, garagem

R\$ 700,00 - Santa Cruz – R. Tito Muffato, 2752 c/ 2 qtos, sala, cozinha, lavanderia, WC e garagem, SEMI MOBILIADA

R\$ 750,00 - Floresta – R. Uirapuru, 1513 c/ 3 qtos, sendo 1 suite, sala, cozinha, lavanderia, WC, garagem, churrasqueira

R\$ 750,00 - Jd. Metropolitano – R. Alexandre Muller 700 c/ 2 qtos, sala, cozinha, lavanderia, WC e garagem

R\$ 800,00 - Cancelli – R. Pio XII 152 c/ 3 qtos, sla, coz., lavand., WC, garagem

R\$ 800,00 - Pioneiro Catarinense – R. Ernandes de Oliveira, 225 c/ 3 qtos, sala, cozinha, lavanderia, WC e garagem

R\$ 830,00 - Alto Alegre – R. Hercilio Luz, 810 c/ 3 qtos, sla, coz., lav. WC e garagem

R\$ 850,00 - Jd. Canada – R. Lajeado, 100 c/ 3 qtos, sla, coz., lav., WC e garagem

R\$ 900,00 - Cond. Terra Nova Cvel I – Av. das Torres, 186 c/ 3 qtos sendo 1 suite, sala 2 ambientes com lajeira, cozinha, lavanderia, WC e estacionamento

R\$ 900,00 - Pq. São Paulo – R. Carlos de Carvalho, 528 c/ 2 qtos, sala, cozinha, lavanderia, WC, garagem

R\$ 900,00 - Alto Alegre – R. Casemiro de Abreu, 467 c/ 3 qtos sendo 1 suite, sala, cozinha, lavanderia, WC e garagem

R\$ 950,00 - Alto Alegre – R. Graçiliano Ramos, 543 c/ 3 qtos sendo 1 suite, sala, cozinha, lavanderia, WC e garagem

R\$ 950,00 - Turispark – R. Marumbi, 321 c/ 2 qtos, closet mobil., 2 salas, cozinha mobil., fogão e sugar, lavand., varanda, edícula c/ churrasqueira, mais quarto e wc

R\$ 1.000,00 - Santa Felicidade – R. Sargento Abdiel Ribeiro dos Santos, 627 c/ 3 qtos sendo 1 suite com closet com armários, 2 salas, cozinha, lavanderia, varanda com churrasqueira, WC, quarto e garagem com portão eletrônico

R\$ 1.000,00 - Cond. Terra Nova Cvel I – Av. das Torres, 186 c/ 2 qtos, sala, cozinha, lavanderia, WC e estacionamento, MOBILIADA

R\$ 1.050,00 - Neva – R. Plinio Salgado, 1000 c/ 3 qtos, sla, coz., lav., WC e garagem

R\$ 1.050,00 - Cond. Terra Nova Cvel I – Av. das Torres, 186 c/ 2 qtos, sala, cozinha, lavanderia, WC e estacionamento, varanda com churrasqueira, MOBILIADA

R\$ 1.400,00 - Pq. São Paulo – R. Joaquim Tavora, 998 c/ 3 qtos sendo 1 suite, sala, cozinha, lavanderia, WC e garagem

R\$ 1.500,00 - Centro – R. Osvaldo Cruz, 3081 c/ 3 qtos sendo 1 suite, 2 salas, cozinha, lavanderia, 3 wc, garagem, porão com 2 cômodos

R\$ 2.000,00 - Centro – R. Carlos de Carvalho 2994 c/ 2 Salas, 3 Quartos sendo Suite, cozinha, WC, Varanda, Churrasq., Área de Serviço, Garagem, Edícula.

R\$ 2.200,00 - Pacaembu – R. Corbélia, 3004 c/ 3 suites com armários, sala, cozinha com armários, lavanderia, WC, garagem, churrasqueira

Casas Comerciais

R\$ 2.500,00 - Jd. Canada – R. Marechal Rondon, 4064 c/ 5 qtos sendo 2 suites, 6 salas, cozinha, lavanderia, 2 WC, lavabo, varanda com churrasq., sacada, garagem

R\$ 2.700,00 - Centro – R. Carlos de Carvalho 2994 c/ 2 Salas, 3 Quartos sendo Suite, Cozinha, WC, Varanda, Churrasq., Depensa, Área de Serviço, Garagem, Edícula

R\$ 2.700,00 - Sob loja – R. Pedro Ivo, 1821 c/ 3 qtos sendo 2 suites, sala, coz. e lavand. mobil., escritorios, lavabo, depositos, jardim nos fundos, grades nas janelas

R\$ 4.800,00 - Centro – R. Presidente Kennedy, 81 c/ 5 slas, coz., copa, wc e garagem

R\$ 4.900,00 - Pq. São Paulo – R. General Osório, 2033 com predio na frente (189,80m2): salas, recepção, wc, lavabo, copa. Predio frente em baixo: slas; wc mobil. e box, cozinha, lav., predio fundos (232,09m2): 03 salas; wc mobiliado e box.

R\$ 5.500,00 - Centro – R. Rio de Janeiro, 1674 c/ 3 qtos sendo 1 suite, salas, cozinha, lavanderia, WC, garagem

R\$ 5.500,00 - Centro – Rua Carlos de Carvalho, 3249 c/ 6 salas, coz., 2 wc. e churr.

R\$ 16.000,00 - Sobrado R. MARANHÃO, 1983- CENTRO. 6 Dormitórios (Ste Master c/ sacada, Ste c/ Hidro, Ste Simples, Quito, Closet), Sla c/ sacada, Sala c/ churrasq. na sacada, sala Estar/Jantar, Escritório, Adega, Mezanino, coz. mobil., Lav., Despensa, BWC Ste Master c/ Banheira, BWC Ste c/ Banheira, BWC Ste Simples c/ Banheira, BWC Social c/ Banheira, Lavabo. C/ 2 vagas de garagens. C/ 10 vagas de garagens descobertas. Semi mobil. Edicula c/ Churrasqueira. 780 m² de área total

Sobrados

R\$ 900,00 - Nova York – R. Catanduvas, 921 c/ 2 qtos, sala, cozinha, lavanderia, lavabo, WC, garagem e churrasqueira

R\$ 950,00 - Pq. São Paulo – R. General Osorio, 1470 – Condomínio Nelson Muller – c/ 3 qtos, escritório, WC, lavabo, sala, cozinha, lavanderia, churrasqueira, 2 garagens, sem taxa de condomínio, com portão eletrônico

R\$ 980,00 - Pq. São Paulo – R. General Osorio, 1470 – Condomínio Nelson Muller – c/ 3 qtos, escritório, WC, lavabo, sala, cozinha, lavanderia, churrasqueira, 2 garagens, sem taxa de condomínio com portão eletrônico e água inclusa no valor do aluguel (para as unidades 01/02/03)

R\$ 1.200,00 - Res. Gramado II – R. Omega, 48 c/ 3 qtos sendo 1 suite, 2 salas, cozinha, lavanderia, WC, garagem

R\$ 1.200,00 - Res. Jussara – R. Savino Campagnolo, 583 c/ 3 qtos sendo 1 suite, sala 2 ambientes, cozinha., lavanderia, 2 wc, lavabo, 2 garagens.

R\$ 1.240,00 - Jd. Canada – R. Agenor Didoni Souto, 825 c/ 3 qtos, sla, coz., garagem

R\$ 1.300,00 - Cancelli – R. Terezina, 1075 c/ 3 qtos sendo 1 suite, sala, cozinha, lavabo, lavanderia, WC, sacada e garagem, churrasqueira

R\$ 1.300,00 - Jd. Itamaraty – R. Padre Carlos Nitzko, 760 c/ 3 qtos sendo 1 suite, sala, cozinha, lavanderia, WC, sacada e garagem

R\$ 1.400,00 - COAMIC – R. Carlos Bartolomeu Cancelli, 950 sobrado 06 c/ 3 qtos, sala, cozinha c/ armários, copa, WC, lavabo, lavanderia, edicula com churrasqueira, forno, armário e mesa e garagem

R\$ 1.500,00 - Cancelli – R. São Luiz, 1027 c/ 3 qtos (1 ste, sla, coz., e 2 garagens

R\$ 1.500,00 - Pq. São Paulo – R. Souza Naves, 921 c/ 3 qtos sendo 1 ste, sacada, sla, coz. mobil, lav., WC, varanda c/ churrasq., cerca elétrica e portão eletrônico

R\$ 1.700,00 - Faculdade – R. 3 barras, 1294 c/ 3 suites, qto, 4 salas, cozinha, lavanderia, 2 wc, sacada, soton, 2 garagens e quintal

R\$ 2.000,00 - Jd. Canada – R. Marechal Rondon, 4064 c/ 5 qtos sendo 2 suites, 6 salas, coz., lavanderia, 2 WC, lavabo, varanda com churrasqueira, sacada, garagem

R\$ 2.000,00 - Alto Alegre – R. Belo Horizonte, 2894 c/ 4 qtos sendo 2 suites, 2 salas, escritório, cozinha com armários, lavabo, WC, sacada, lavanderia, garagem, edicula

R\$ 2.100,00 - Country – R. Londrina, 1047. Suite + 2 qtos, 2 salas, cozinha, lavand. depositos, 4 wc, edicula c/ churrasqueira.

R\$ 2.200,00 - Tropical – R. Erva Mate, 105 c/ 3 qtos sendo 1 suite, closet com

armários, sala, cozinha, lavanderia, WC, lavabo, varanda com churrasq., garagem

R\$ 2.600,00 - Centro – R. Castro Alves, 2740 c/ 3 qtos sendo 1 suite c/ hidro, cozinha, lavabo, sacada, lavanderia, churrasqueira, garagem, SEMI MOBILIADO

Apartamentos

R\$ 330,00 - Santo Onofre – R. Aimores, 203 c/ qto, sala, coz., WC e estacionamento

R\$ 330,00 - Faculdade – R. Administração 690 c qto, sala, cozinha, lavanderia e estacionamento, água, condomínio e IPTU e lixo incluso no valor do aluguel

R\$ 400,00 - Res. Foz – R. Fortaleza, 3584 c/ 3 qtos, sala, coz., lav., WC e garagem

R\$ 400,00 - Res. Del Fiore- R. São Luiz, 2123 c/ qto, coz. semi mobil., WC, garagem.

R\$ 400,00 - Res. Universitário – Av. Fag. 212 kitnetes sem mobilia.

R\$ 400,00 - Res. Park da Vitoria – R. Céu Azul, 10 c/ 2 qtos, sala, coz., wc e garagem

R\$ 440,00 - Ed. Torre do Sol I- R. Jose Bonifacio, 532 c/ 2 qtos, sla., coz., wc

R\$ 450,00 - Ed. Don Otavio – R. Otelo Celestino de Castilho, 1038 c/ 2 qtos, sala, cozinha, lavanderia, WC e garagem

R\$ 450,00 - Ed. Nova Conquista – R. Tamoios, 147 c/ 2 qtos, sala, coz., wc e garagem

R\$ 450,00 - Ed. Asahi – R. Edson Luiz Favarim, 1037 c/ 2 qtos, sla, coz., wc e estac.

R\$ 450,00 - Ed. Germano Saroli- R. Carlos de Carvalho, 3950. Ste, sla, coz., wc.

R\$ 450,00 - Ed. Cerro Azul – Av. Brasil, 9583 c/ 3 qtos, sala, coz., lav., WC e garagem

R\$ 480,00 - Ed. Germano sarolli – R. Carlos de Carvalho, 3950 c/ qto, sala, cozinha, lavanderia, WC, semi mobiliado

R\$ 480,00 - Res. Park Vitoria – R. Ceu Azul, 10 c/ 2 qtos, sla, coz., lav., wc e garagem

R\$ 480,00 - Ed. Isabela – R. Parana, 4100 c/ qto, sala, cozinha, lavanderia e estac.

R\$ 480,00 - Res. Jade – R. Jade, 66 c/ 2 qtos, sala, coz., lav., WC e estacionamento

R\$ 500,00 - Res. Paschoal – R. Presidente Kennedy, 1603 c/ 3 qtos, sala, cozinha, lavanderia, WC, sacada e garagem

R\$ 500,00 - Ed. Joao de Barro – R. Carlos Bartolomeu Cancelli, 993 c/ 2 qtos, sala, cozinha, WC, lavanderia, garagem

R\$ 500,00 - Ed. Almaden – R. Rio Grande do Sul, 2193, qto, sla, coz. mobil., garagem

R\$ 500,00 - Alto Alegre – R. Cuiaba, 4823 c/ 2 qtos sendo 1 suite, sala, cozinha, lavanderia, WC, sacada e estacionamento

R\$ 500,00 - Ed. Portal Don Pedro- R. Tito Mufatto, 2077 c/ 3 qtos, sla, coz.,, wc.

R\$ 520,00 - Tropical – R. Manaus, 3936 c/ qto, sala, cozinha, lavanderia e estac.

R\$ 550,00 - Ed. Serra Dourada- R. Parana, 3015 c/ 2 qtos, sla, coz., lav. e garagem

R\$ 550,00 - Res. JK – R. JK, 1336 c/ sala, cozinha, qto, WC e garagem

R\$ 550,00 - Ed. Vega – R. Terezina, 1039 c/ 2 qtos, sala, coz., wc, sacada e garagem

R\$ 550,00 - Res. Hyde Park – R. Marechal Deodoro, 1743 c/ 2 qtos, sala, cozinha, lavanderia, WC, sacada e garagem

R\$ 580,00 - Res. Hyde Park – R. Marechal Deodoro, 1743 c/ 2 qtos, sala, cozinha, lavanderia, WC, sacada e garagem

R\$ 590,00 - Ed. Cima III – R. Presidente Bernardes, 1874 c/ 2 qtos, sala, cozinha, lavanderia, WC e garagem

R\$ 600,00 - Ed. São Joseph – R. Iraci Vigano, 34 c/ 2 qtos, sala, cozinha, lavanderia, WC, sacada e garagem

R\$ 600,00 - Res. Portal D. Pedro – R. Tito Mufato, 2077 c/ 3 qtos, sala, coz. c/ armários, lavanderia, WC e estacionamento

R\$ 600,00 - Jd. Canada – R. Mal Rondon, 4811 c/ 2 qtos, sala, cozinha, lavanderia, WC e garagem, com água e condomínio incluso no aluguel

R\$ 600,00 - Ed. Alfredo Joao Dalmina – R. Rio Grande do Norte, 470 c/ 3 qtos, sala, cozinha, lavanderia, WC, sacada c/ churrasqueira e garagem

R\$ 600,00 - Ed. Nova Conquista – R. Tamoios, 147 c/ 2 qtos, sala, cozinha, lavand. WC, garagem, condomínio incluso no valor do aluguel

R\$ 600,00 - Res. Castro – R. Castro, 658 c/ 3 qtos, sala, cozinha, lav., WC e garagem

R\$ 600,00 - Ed. Sarolli Colonial – Av. Brasil, 6300 c/ qto, sala, cozinha, WC

R\$ 600,00 - Jd. Veneza – R. Italia, 241 c/ 2 qtos, sla, coz., lav., WC e estacionamento

R\$ 600,00 - Res. Lokatell – R. Vitoria, 1735 c/ 2 qtos, sla, coz., lav., WC e garagem.

R\$ 600,00 - Res. Classic- Av. da Fag, 436, c/ 3 qtos, sla, coz., lav., WC e garagem.

R\$ 600,00 - Ed. Joao Talini – R. Rio Grande do Sul, 1014. Qto, sla, coz.,, lav. e wc.

R\$ 615,00 - Faculdade – R. Agronomia, 621 c/ 2 qtos, sala, coz., lav., WC e estac.

R\$ 620,00 - Ed. Morada do Sol – Av. Toledo, 822 c/ 3 qtos, sala, cozinha, WC, lavanderia e garagem MOBILIADO

R\$ 620,00 - Moradas do Sol – R. Jorge Lacerda, 855 c/ 3 qtos, sala, cozinha, lavanderia, WC e garagem

R\$ 630,00 - Ed. Hamburgo – R. Pio XII, 1789 c/ 2 qtos, sala, cozinha, lavanderia, WC e garagem

R\$ 630,00 - Ed. Nuremberg – R. Manaus, 2074 c/ 2 qtos, sla, coz., lav., wc e garag.

R\$ 630,00 - Res. Family – R. Osvaldo Cruz, 2992 c/ 3 qtos, sala, coz., lav. WC, garag.

R\$ 650,00 - Ed. Darceu Godoy – R. Presidente Bernardes, 1807 c/ suite, sala, cozinha, lavanderia, WC, sacada e garagem

R\$ 650,00 - Ed. Alfredo Joao Dalmina – R. Rio Grande do Norte, 470 c/ 3 qtos, sala, cozinha, lavanderia, WC, sacada com churrasqueira e garagem

R\$ 650,00 - Alto Alegre – R. Cuiaba 4823

R\$ 650,00 - Res. Costa Rica II – R. Castro Alves, 2428 c/ 2 qtos, sla, coz., wc, garagem

R\$ 650,00 - Res. Laranjeiras – R. Belem, 1004 c/ 2 qtos, sala, cozinha, lavanderia, WC, sacada e garagem, condomínio incluso no valor do aluguel

R\$ 650,00 - Res. Vila Germania. R. Fortaleza, 3180 c/ 2 qtos, sla, coz., lav., garagem

R\$ 650,00 - Ed. Hyde Park – R. Marechal Deodoro, 1743 c/ 3 qtos, sala, cozinha, lavanderia, WC, sacada e garagem

R\$ 650,00 - Ed. Monsanto – R. Engenheiro Rebouças, 2301 c/ 2 qtos, sala, cozinha, lavanderia, WC e garagem

R\$ 650,00 - Ed. Coma III- R. Presidente Bernardes, 1915 c/ 2 qtos, sla, coz. garagem

R\$ 650,00 - Ed. Mondrian – R. Manaus, 3250 c/ 2 qtos, sala, cozinha, lavanderia, WC, sacada c/ churrasqueira e garagem

R\$ 650,00 - Ed. Felipe – R. Eça de Queiroz, 804 c/ 3 qtos, sla, coz., lav. e garagem

R\$ 650,00 - Res. Gramado – R. Maringa, 1719 c/ 3 qtos, sla, coz. mobil. e garagem

R\$ 650,00 - Ed. Montesse – R. Fortaleza, 3180 c/ 2 qtos, sala, cozinha, lavanderia, WC, sacada c/ churrasqueira e garagem

R\$ 680,00 - Ed. Maria Ortolan Librelato – Av. Brasil, 11794 c/ 2 qtos, sala, cozinha, lavanderia, WC e garagem, sem condomínio.

R\$ 680,00 - Ed. Jovita – R. Costa e Silva, 1756 c/ 2 qtos, sla, coz., lav. e garagem

R\$ 700,00 - Faculdade – R. Anita Garibaldi, 86 c/ 2 qtos, sala, cozinha com armários, lavanderia, se quiser vaga de garagem é R\$50,00 a mais

R\$ 700,00 - Jd. Canadá – R. Mal Rondon, 4822 c/ 2 qtos sendo 1 suite, sala, cozinha, lavanderia, WC, sacada e garagem, com água e condomínio incluso no aluguel

R\$ 700,00 - Res. América – R. Dr. Sandino Erasmo de Amorim, 430 c/ 3 qtos sendo 1 suite, sala, cozinha c/ armários, lavanderia, WC e garagem

R\$ 700,00 - Ed. Parati – R. Siqueira Campos, 914 c/ 2 qtos, sla, coz., lav., wc e garag.

R\$ 700,00 - Res. Lemes – R. São Luiz, 2108 c/ 2 qtos, sala, cozinha c/ armários, lavanderia, WC, sacada e garagem

R\$ 700,00 - Ed. Saint James – R. Salgado Filho, 2690 c/ 2 qtos, sla, coz., lav., garag.

R\$ 700,00 - Centro – Av. Brasil, 4251 c/ 2 qtos, sala, cozinha, wc e garagem e sacada

R\$ 700,00 - Neva – R. Cuiaba, 3648 c/ qto, sala, cozinha, lavanderia, WC e garagem.

R\$ 720,00 - Ed. Bougavillea – R. Siqueira Campos, 804 c/ 3 quartos sendo 1 suite, sala, cozinha MOBILIADA, 2 wc, garagem

R\$ 730,00 - Ed. Don Sgarione – R. Voluntários da Pátria, 1214 c/ 3 quartos sendo 1 suite, sala, cozinha, lavanderia, sacada e garagem SEMI MOBILIADO

R\$ 750,00 - Ed. Bavielira – R. Pio XII, 1701 c/ 3 qtos sendo 1 suite, sala, cozinha, lavanderia, WC e garagem

R\$ 750,00 - Ed. Garden Club – R. Alberi Antonio Richard. Suite + 2 qtos, sala, cozinha, 2 wc, sacada c/ churrasqueira e garagem

R\$ 800,00 - Santa Cruz – R. Tito Muffato, 1034. Ste + 2 qtos, 2 slas, coz, 2 wc, sacada

R\$ 800,00 - Ed. Paraná – R. Paraná, 3000 c/ 2 qtos, sala, coz., lav., WC e garagem

R\$ 820,00 - Ed. Alto da Neva- R. Osvaldo Cruz, 1092 c/ 2 qtos, sla, cozinha e garag.

R\$ 850,00 - Res. Recife – R. Recife, 741 c/ 3 qtos sendo 1 ste, sla, coz., 2 wc, garag.

R\$ 850,00 - Ed. Maria Eduarda – R. 7 de setembro, 4060 c/ 3 qtos sendo 1 suite, sala, cozinha, lavanderia, WC e 2 garagens

R\$ 850,00 - Ed. Acropole – R. Pio XII, 296 c/ 3 qtos sendo 1 suite, sala, cozinha, lavanderia, WC, sacada com churrasqueira e 2 garagens

R\$ 850,00 - Ed. Porto Santo- R. Recife, 3364 c/ 2qtos, sla, coz. mobil., lav. e garagem

R\$ 850,00 - Ed. Begnini – R. Pio XII, 3669 c/ 3qtos sendo 1 suite, sala, cozinha, lavanderia,ec, sacada e 2 garagens

R\$ 900,00 - Ed. Maria Eduarda – R. 7 de setembro, 4060 c/ 3 qtos sendo 1 suite, sala, cozinha, lavanderia, WC e 2 garagens

R\$ 900,00 - Ed. Hamburgo – R. Pio XII, 1789 c/ 3 qtos, sla, coz., lav. WC e garagem

R\$ 950,00 - Ed. Alto da Neva – R. Osvaldo Cruz, 1092 c/ 2 qtos, sala, cozinha, lavanderia, WC, sacada com churrasqueira e garagem - MOBILIADO

R\$ 950,00 - Ed. Vila Firenze – R. Manoel Ribas, 2357 c/ 3 qtos sendo c/ armários, sendo 1 suite, sala, cozinha, lavanderia, WC, sacada e garagem

R\$ 1.000,00 - Faculdade – R. Anita Garibaldi, 110 c/ 3 qtos sendo 1 suite, sala, cozinha c/ armários, lavanderia, sacada e garagem

R\$ 1.000,00 - Ed. Memphys – R. Visconde de Guarapuava, 1477 c/ 3 qtos, sendo 1 suite, sala, cozinha, WC, sacada e garagem

R\$ 1.000,00 - Neva- R. Marechal Floriano, 1375 (100m2) sala e wc

R\$ 1.000,00 - Ed. Monte Alto – R. Carlos de Carvalho, 4066 c/ 3 qtos sendo 1 suite, sala, cozinha, lavanderia, WC e garagem

R\$ 1.100,00 - Centro- Av. Brasil, 6977 c/ 3 qtos, 2 slas, coz., lav., WC e garagem

R\$ 1.100,00 - Faculdade- R. Belas Artes, 709 c/ 4 qtos, sala, cozinha, lavanderia, WC, sacada e garagem

R\$ 1.100,00 - Ed. Independência – R. Marechal Floriano, 3518 c/ 3 qtos sendo 1 suite, sacada, cozinha, lavanderia, WC, sacada e 2 garagens

R\$ 1.100,00 - Ed. Hannover – R. Manaus, 2046 c/ 2 qtos, sala, cozinha, lavanderia, WC e 2 garagens, MOBILIADO

R\$ 1.150,00 - Ed. Alto Leblon – R. Rio de Janeiro, 956 c/ 2 qtos, sendo 1 suite, sala, cozinha, lavanderia, WC, sacada c/ churrasqueira e 1 garagem

R\$ 1.200,00 - Ed. Itá – R. São Paulo, 1411 c/ 3 qtos sendo 1 suite, 2 slas, coz., lav., salão de festa c/ sacada e churrasq., 4 wc, 2 garagens, SEMI MOBIL. – COBERTURA

R\$ 1.200,00 - Res. Lokatell R. Vitoria, 1735. Mobil., 2qtos, sla, coz, lavanderia.

R\$ 1.300,00 - Ed. Belverdere – R. Presidente Bernardes, 2557 c/ 3 qtos sendo 1 suite, sala, cozinha, lavanderia, WC e garagem.

R\$ 1.350,00 - Ed. Monte Alto – R. Carlos de Carvalho, 4066 c/ 3 qtos sendo 1 suite, sala, cozinha, lavanderia, WC, sacada e garagem

R\$ 1.400,00 - Centro – R. 7 de setembro, 3783 c/ 3 qtos, 1ste, 2slas, coz. 2 garagens sem condomínio.

R\$ 1.400,00 - Ed. Monte Castelo – R. São Paulo, 925 c/ 3 qtos sendo 1 suite, sala, cozinha, lavanderia, WC, sacada e garagem, semi mobiliado

R\$ 1.400,00 - Ed. Saint Poul – R. Rio de Janeiro, 1405 c/ 3 qtos sendo 1 suite, sala, cozinha, lavanderia, WC, sacada e 2 garagens, semi mobiliado

R\$ 1.500,00 - Ed. Monte Real – R. Castro Alves, 2215 c/ 3 qtos sendo 1 suite, sala, cozinha, lavanderia, WC, sacada e garagem, semi mobiliado

R\$ 1.500,00 - Ed. Osvaldo Cruz – R. Osvaldo Cruz, 2602 c/ 3 qtos sendo 1 suite, sala, cozinha, lavanderia, WC sacada e 2 garagens

R\$ 1.500,00 - Ed. Atlanta – R. Salgado Filho, 2611 c/ 3 qtos sendo 1 suite, sala, cozinha, churrasqueira, lavanderia, WC, sacada, 2 garagens

R\$ 1.600,00 - Ed. Los Angeles – R. Dom Pedro II, 2199 c/ 3 qtos sendo 1 ste c/ closet, 2 slas, coz., lav., dependência de empregada, sacada 2 garagens, semi mobiliado

R\$ 1.600,00 - Ed. Armando de Rezende – R. Olavo Bilac, 1251 c/ 3 qtos sendo 1 ste, sla 2 ambientes, lavabo, sacada c/ churrasq., cozinha, lavanderia, WC e 2 garagens

R\$ 1.800,00 - Ed. Armando de Rezende – R. Olavo Bilac, 1251 c/ 3 qtos sendo 1 suite, sala 2 ambientes, lavabo, sacada c/ churrasq., coz., lav., WC e 2 garagens

R\$ 1.800,00 - Ed. Guiomar Rezende – R. Barão do Cerro Azul, 1220 c/ 3 qtos sendo 1 suite, sala, coz. mobil., lav., WC, sacada com churrasqueira, deposito e 2 garagens

R\$ 2.000,00 - Ed. Alto Leblon – R. Rio de Janeiro, 956 c/ 2 qtos, sala, cozinha, lavanderia, WC, sacada com churrasqueira e garagem MOBILIADO

R\$ 2.000,00 - Ed. Guiomar Rezende – R. Barao do Cerro Azul, 1220 c/ 3 qtos sendo suite, sala, coz.mobil, lavand., wc, sacada com churrasqueira, deposito e 2 garagens

R\$ 2.500,00 - Ed. Vila Verona – R. Osvaldo Cruz, 2689 – MOBILIADO, c/ 4 qtos sendo 4 suites, 3 salas, sacadas, WC, coz., lav., aquecimento a gás e 2 garagens

R\$ 2.500,00 - Ed. Semar – R. Presidente Bernardes 2295 c/ 4 quartos sendo 1 suite, closet, sala, sacada, coz., lavand., wc, 2 garagens, gourmet c/ churrasq. e terrago.

Salas Comerciais

TÉRREO

R\$ 310,00 - Centro Comercial Havana – R. dos Papagaios, 1384 (9m²)

R\$ 430,00 - Claudete – R. Jorge Lacerda 1103 com sala e WC (45m²)

R\$ 450,00 - Presidente – R. Presidente Joao Goulart, 882 c/ 40 m2

R\$ 450,00 - Jd. Quebec – R. da Nascente 493 (48m2) c/ sala e WC

R\$ 500,00 - Cima Executive Center – R. Paraná, 3056 (35m2)

R\$ 500,00 - Faculdade – R. Universitaria, 838 c/ sala e WC

R\$ 500,00 - Centro Comercial Cascavel – R. Parana, 3035 c/ sala e mezanino

R\$ 550,00 - Ed. Darceu Godoy – R. Presidente Bernardes, 1807 (30m²) com sala e WC

R\$ 550,00 - Cancelli- R. Pio XII 3669 (35 m2)

R\$ 550,00 - Faculdade – R. Universitaria, 838 c/ sala e WC

R\$ 550,00 - Centro Comercial Cascavel – R. Parana, 3035 c/ sala e mezanino

R\$ 700,00 - Alto Alegre – R. Curitiba, 2536 (36m²) com sala e wc

R\$ 800,00 - Alto Alegre- R. Cuiaba, 4823 (150m2) c/ sala e wc

R\$ 800,00 - Centro – R. Presidente Kennedy, 1876 (30m2) c/ sala e wc

R\$ 820,00 - Centro – R. Mato Grosso, 729 (40m2) com sala e wc

R\$ 1000,00 - Neva- R. Marechal Floriano, 1375 (100m2) sala

R\$ 1.000,00 - Centro – Ed. Coliseo sala 304. R. Maranhão, 924 c/ sala e WC (92,94m²)

R\$ 1.050,00 - Claudete – R. Jorge Lacerda, 2103 (65m²) sala e wc

R\$ 1.300,00 - Centro – R. Presidente Kennedy, 1738 (42m²) sala e WC

R\$ 1.450,00 - Centro – R. Carlos de Carvalho, 3220 c/ 5 salas, copa e WC e 2 garagens

R\$ 1.500,00 - Centro – R. Curitiba, 1958 (130m²) com sala e WC

R\$ 1.500,00 - Centro- Av. Brasil, 4680 com 60m2 c 4 slas, coz., wc e lavanderia.

R\$ 1.600,00 - Centro – Ed. Coliseo sala 04. R. Maranhão, 924 com sala e WC (92,75m²)

R\$ 1.700,00 - Centro – Ed. Coliseo sala 302 – R. Maranhão, 924 com sala e WC

R\$ 1.800,00 - Centro – R. Mato Grosso, 1460 (80m²) com sala e WC

R\$ 1.800,00 - Centro – R. Mato Grosso, 1452 (80m²) com sala e wc

R\$ 2.650,00 - São Cristóvão – R. Rocha Pombo, 515 (159m²) com 3 salas e wc

R\$ 3.000,00 - Pq. São Paulo – R. Padre Anchieta, 782 (250m2) com sala, barracão nos fundos

R\$ 3.000,00 - Centro – Av. Brasil, 4680 com 70m² c/ sla- garagem R\$ 100,00 por carro

R\$ 3.000,00 - Centro – Av. Brasil, 4680 com 200m² com 8 salas, cozinha, lavanderia, 2 wc e hall de entrada – se quiser vaga de garagem é R\$100,00 por carro

R\$ 4.610,00 - Centro- R. Erechim, 1075 (160m2) c/ 6 salas, coz, lav., copa, 3 wc, garag. estac., edícula c/ churrasq. semi mobil, cerca eletr., prtão eletrônico e alarme

R\$ 4.800,00 - Centro – R. Presidente Kennedy, 81 c/ 5 slas, coz., lav., copa, 2 wc

R\$ 4.900,00 - Pq. São Paulo –



construção

Construtora JL

www.construtorajl.com | 45 3321-8500



vendas - creci J-2031

Imobiliária JL

www.imobiliariajl.com.br | 45 3225-2528 / 3225-0008





www.facebook.com/construtorajl

Curta nossa Fan Page e compartilhe as novidades.

Fique por dentro dos lançamentos do mercado imobiliário, com conteúdos sempre atualizados.

APARTAMENTOS EM CONSTRUÇÃO

= ED. CONTEMPORANEAU. APTOS - Rua Rio de Janeiro - CENTRO. – R2 - 26.078 - 2011
(02 APTº POR ANDAR), Com (240,m² 02 vagas de garagem) – 01 suíte c/ balcony, 02 quartos, bwc social, sala p/ 2 ambientes c/ balcony, churrasqueira, lavabo,cozinha, área de Serviço, bwc, área comum com piscina, salão de festa com espaço gourmet, Hall decorado, câmaras segurança, medidor água individual poço artesiano.

= ED. PRIVILEGE. APTOS - Rua Mato Grosso - CENTRO. - R1 – 062.178-2010
(02 APTº POR ANDAR), Com (294,31m² 02 vagas de garagem).01suíte master, closet, 02 suítes, sala estar / jantar / espaço gourmet, sacada, lavabo, cozinha ,lavanderia, dep. de empregada – Área comum c/ piscina adulto, piscina infantil, deck, Play Ground, fitness, sauna mini-quadra, salão de festas, cozinha gourmet, churrasqueira, sala de jogos, bicicletário.

= ED. INFINITTY. APTOS - Rua Mato Grosso - CENTRO. – R1 - 44.306 - 2011
(04 APTº POR ANDAR), Com (162,m² 02 vagas de garagem) – 01 suíte, 02 quartos, Bwc social, sala p/ 2 ambientes c/ churrasqueira, cozinha, lavanderia. Área comum Hall decorado, salão de festa, espaço gourmet, churrasqueira, playground, quadra poliesportiva, poço artesiano.

= ED. SPLENDORE. APTOS - Rua Pedro Ivo - CENTRO. – R1– 75.770 - 2012
(04 APTº POR ANDAR), Com (154,76.m² 02 vagas de garagem) – 01 suíte, 02 quartos, Bwc social, sala p/ 2 ambientes c/ churrasqueira, cozinha, lavanderia. Área comum Hall decorado, salão de festa c/ cozinha, sala de jogos, piscina c/ deck, churrasqueira, poço artesiano.c/ deck, churrasqueira, poço artesiano.

= ED. ELEGANCE. APTOS - Rua Dom Pedro II esq. Mato Grosso - CENTRO. – R1 - - 2013
(02 APTº POR ANDAR), Com (240,m² 02 vagas de garagem) – 01 suíte, 02 quartos, bwc social, sala p/ 2 ambientes c/, churrasqueira, lavabo,cozinha, área de serviço, bwc, área comum com piscina, salão de festa com espaço gourmet, Hall decorado, câmaras segurança, medidor água individual poço artesiano. (LANÇAMENTO).

APARTAMENTOS

= ED. COUNTRY VILLE RESIDENCE. APTOS – R. Jorge Samways. – FOZ DO IGUAÇU
Com 425,3120m², c/ 03 vagas de garagem – 256,4411m² c/ 03 vagas de garagem – **R2 -6012 -1998** 240,0748m² c/ 2 vagas de garagem – 227,336m² c/ 02 vagas de garagem.

= ED. EXCELLENCE. APTOS - Rua Mina Gerais - CENTRO. - R1 - 61.256 -2009
(02 APTº POR ANDAR), Com (445,48m² 04 vagas de garagem), (444,21m² 04 vagas de garagem) - 04 suítes, uma suíte máster , closet, sala estar / jantar, lavabo, sala refeições c/ churrasqueira, cozinha, lavanderia, dep. de empregada, garagem – Área comum com solário, piscina adulto, piscina infantil, sauna, salão de festas, copa, cozinha gourmet, churrasqueira, sala de jogos, fitness, quadra de tênis e polivalente.

= ED. LAURY SONDA. APTO 6º ANDAR - Rua General Osório, 3537 - CENTRO.
Com 133,77,m². 01 suíte, 02quarto, Bwc social, sala p/ 2 ambientes c/ sacada, lavabo, cozinha, lavanderia, dep. de empregada, 01 vaga de garagem.

= ED. ALTO LEBLON. APTO 101 - 103 – 104 - Rua Rio de Janeiro - CENTRO.
Com 149,m². 01 suíte, 01quarto, Bwc social, sala p/ 2 ambientes c/ sacada e churrasqueira, cozinha, lavanderia, 02 vagas de garagem.

= ED. BATEL RESIDENCE. APTO 602 - Rua Carneiro Lobo, 536 – AGUA VERDE – CURITIBA - PR.
Com 137,04m². 01 suíte, 02quartos, Bwc social, sala p/ 2 ambientes c/ sacada, cozinha, lavanderia, 01 vaga de garagem.

= ED. ATLANTA. APTO 705 - Rua Pernambuco esq. c/ Salgado Filho - CENTRO.
Com170,m². 01 suíte, 02 quartos, Bwc social, sala p/ 2 ambientes c/ sacada, cozinha, área de serviço, 02 vagas de garagem R\$ 450.000,00.

= ED. BELLE MAISON. APTO 12º ANDAR -Rua Mato Grosso -CENTRO.
Com 270,m². 04 suítes (uma máster c/ hidro e closet – uma simples e duas conjugadas),hall de entrada, sala p/ 2 ambientes, living, lavabo, sacada c/ churrasqueira, cozinha, área de serviço, Bwc, 02 vagas de garagem - depósito.R\$650.000,00.

= ED. BELLATRIX. APTOS - Rua Presidente Kennedy, 717 - CENTRO.
Com 169,m² e 187,m².(aptos c/ 02 ou 03 dormitórios e 02 ou 3 vagas de garagem) (01suíte, 01 quarto, Bwc social, sala estar c/ sacada e churrasqueira,sala Tv, cozinha,area de serviço).

= ED. GERALDO MARQUES SARAIVA. APTO 1502 - Rua MATO GROSSO, 1825 – CENTRO.
Com 205,m². 01 suíte, 02quartos, Bwc social, sala p/2 ambientes, sacada e churrasqueira, cozinha, lavanderia, 02 vagas de garagem. R\$575.000,00.

= ED. IMPERIAL. APTOS 101 – 104 Rua Marechal Cândido Rondon - NEVA.
Com 138,m². 01suíte, 02 quartos, Bwc social, sala p/ 2 ambientes, sacada e churrasqueira, cozinha, lavanderia, 01 vaga de garagem. (R\$260.000,00 ENTRADA MAIS 5 VEZES S/ JURO E CORREÇÃO).

= ED. JOSÉ SMARCZWESKI. (COBERTURA DUPLEX) - Rua Pernambuco - CENTRO.
Com 365,m². 02suítes sendo uma máster, 02 quartos, Bw social, sala estar/ jantar c/ sacada e churrasqueira, lavabo, cozinha, área de serviço, salão de festas com churrasqueira, lavabo, piscina, deck, 04 vagas de garagem (APTO DECORADO E TODO MOBILIADO) R\$1.050.000,00.

= ED. LIVERPOOL. APTO 10º ANDAR - Rua Antonio Alves Massaneiro 334 - CENTRO.
Com 187,96m². 01suíte, 03 quartos, Bwc social, sala p/ 2 ambientes c/ sacada, lavabo, sala Tv, cozinha,lavanderia, 01 vaga de garagem. R\$450.000,00.

= ED. MEDITERRANÊ. APTO 8º ANDAR - Rua Manoel Ribas, 2621 - CENTRO.
Com 380,00m². 01 suíte master c/ closet e sacada,02 quartos, Bwc social, hall (social/ serviço), living p/ 3 ambientes c/ sacada,(sacada fechada fez escritório), sala estar intimo, jardim de inverno,cozinha (ampla), lavanderia, deposito c/ armário, dep. de empregada, 03 vagas de garagem(2 cobertas),depósito.(Ed.tem lavanderia coletiva c/ área p/ secagem). depósito.R\$900.000,00.

= ED. ORION. APTOS – Rua Marechal Rondon, 3660 - CENTRO.
Com.136,36,m². 01 suíte, 02 quartos, Bwc social, sala p/ 2 ambientes c/ sacada e churrasqueira, cozinha, lavanderia, 02 vagas de garagem.(opção 01 suíte , 01 quarto).

= ED. PRIVILEGE I. APTO 5º ANDAR- Rua Mato Grosso - CENTRO.
Com294,31m² .01suíte máster c/ closet, 02 suítes, sala p/ 3 ambientes c/ sacada e churrasqueira, lavabo, cozinha ,lavanderia, dep. de empregada, 02 vagas de garagem.

= ED. RIO NEGRO. APTO 1201 (TRIPLEX)– Rua Afonso Pena, 1660 - CENTRO.
Com 472,71m². 04 suítes, sala estar / jantar, sala estar intimo,sala c/ lareira, cozinha, lavanderia e dep. de empregada (mobiiliadas), terraço c/ cozinha, sala, bwc, churrasqueira, 02 vagas de garagem. (FICAM TODOS OS MÓVEIS FIXOS)R\$800.000,00.

= ED. SAN FERNANDO (DUPLEX) – Rua Souza Naves, 4081 - CENTRO
Com 187,53m². 01 suíte, 02 quartos, Bwc social, sala c/ sacada, sala c/ sacada e churrasqueira/ pia, escritório, cozinha, lavanderia, despensa, 02 vagas de garagem.R\$330.000,00. (aceita-se imóvel em Cascavel, Curitiba ou Litoral).

= ED. VILLAMEDINE. APTO 3º ANDAR -Rua Minas Gerais esq. -CENTRO.
Com. 287,m², 03 suítes, sala p/3 ambientes c/ sacada churrasqueira, lavabo, cozinha, lavanderia, dep. de empregada, 02 vagas de garagem, deposito.R\$750.000,00.

= ED. PREMIER. APTO - Rua Mato Grosso - CENTRO.
Com. 271,m², 01 suíte c/ hidro, 02 quartos, Bwc social, sala p/3 ambientes c/ sacada e churrasqueira, lavabo, cozinha, lavanderia, dep. de empregada, 03 vagas de garagem. (ficam móveis fixos). R\$900.000,00.

= ED. LIVERPOOL. APTO 15º ANDAR - Rua Antonio Alves Massaneiro, 334 - CENTRO.
Com 219,39m². 01suíte c/ hidro, 02 quartos, Bwc social, sala estar/jantar c/ sacada, lavabo, sala almoço, cozinha, área de serviço, dep. de empregada, 02 vagas de garagem(individuais).

= ED. BAVIERA. APTO 08 Bloco C - Rua Pio XII, 1701 - NEVA.
Com 114,55m². 02 quarto, Bwc social, sala p/ 2 ambientes, cozinha, lavanderia, 01 vaga de garagem. R\$190.000,00.

= ED. VALPARAISO. APTOS – Rua Pernambuco, 11464 - CENTRO.
Com 143,42m². 01 suíte, 02 quartos, Bwc social, salap/ 2 ambientes c/ sacada e churrasqueira cozinha, área de serviço, 02 vagas de garagem.

= ED. VALPARAISO. APTOS – Rua Pernambuco, 11464 - CENTRO.
Com 103,02m². 01 suíte, 01 quartos, Bwc social, sala p/2 ambientes c/ sacada e churrasqueira cozinha, área de serviço, 01 vaga de garagem.

= ED. SÃO RAFAEL. APTO – Rua Pernambuco, 1450 - CENTRO.
Com 202,96m². 01 suíte, 02 quartos, Bwc social, sala p/ 2 ambientes c/ sacada e churrasqueira cozinha, área de serviço, 02 vagas de garagem.

= ED. ALTO LEBLON. LOFT 12º ANDAR -Rua Rio de Janeiro -CENTRO.
Com 121,m², 01 suíte, sala/ cozinha/ lavanderia c/ sacada e churrasqueira / pia, 01 vaga de garagem (armarios na cozinha e bwc – box – cortina). **R\$ 270.000,00.**

= ED. BELVEDERE. APTO 11º ANDAR - Rua Presidente Bernardes, 2557 - CENTRO.
Com 162,m².01suíte, 02 quarto (um c/ saída p/ sacada, Bwc social, sala p/ 2 ambientes c/ sacada, cozinha, area de serviço, 01 vaga de garagem - depósito.

= ED. BELVEDERE. APTO 14º ANDAR - Rua Presidente Bernardes, 2557 - CENTRO.
Com 153,61m².01suíte, 02 quarto, Bwc social, sala p/ 2 ambientes c/ sacada, cozinha, area de serviço, 01 vaga de garagem - depósito.

= ED. WAY POINT. 12º ANDAR - Rua Recife esquina Salgado Filho, 1000 - CENTRO
Com 204,25m², 01 suíte, sala p / 2 ambientes c/ sacada e churrasqueira, bwc social, cozinha, lavanderia, 02 vagas de garagem. (bwc c/ box e armario- cozinha e lavanderia com armarios). **R\$580.000,00.**

= ED. ALTO LEBLON. APTO 9º ANDAR -Rua Rio de Janeiro -CENTRO.
Com 121,m², 01 suíte, sala/ cozinha/ lavanderia c/ sacada e churrasqueira / pia, 01 vaga de garagem (armarios na cozinha e bwc – box – cortina). **R\$355.000,00**

= ED. PORTO SANTO. APTO 104- Rua Marechal Deodoro, 3364 - CENTRO.
Com. 81,17m², 02 quartos, Bwc social, sala p/2 ambientes, cozinha, área de serviço, 01 vaga de garagem. **R\$213.733,60**

= MARIA AUGUSTA. APTO 6º ANDAR - Rua Paraná,2288 - CENTRO.
Com 155,16m². 01suíte, 02 quartos, Bwc social, sala p/ 2 ambientes c/ sacada, cozinha, lavanderia, 01 vaga de garagem.**R\$280.000,00.**

= ED. PREMIER. APTO 7º andar- Rua Mato Grosso, 2347 - CENTRO.
Com. 271,m², 01 suíte c/ hidro/ closet, 01 quarto, Bwc social c/ armario, box, sala p/3 ambientes c/ sacada e c/ churrasqueira e armario, lavabo, cozinha, lavanderia, dep. de empregada, 03 vagas de garagem.(MOBILIADO) **R\$1.100.000,00.**

= ED. IMPERATRIZ. APTO Rua Olavo Bilac - CENTRO.
Com 257m². 01 suite master, 03 quartos, bwc social, sala p/ 3 ambientes c/ sacada fechada, blindex, lavabo, cozinha, lavanderia, dep. de empregada, deposito, 02 vagas de garagem. (APTO MOBILIADO - AR SPLIT - PISO LAMINADO E GRANITO) **R\$850.000,00.**

= ED. ALTO DA NEVA. APTO - Rua Osvaldo Cruz - NEVA.
Com 100,m². 02 quartos, bwc social, sala p/ 2 ambientes c/ sacada e churrasqueira, cozinha e lavanderia (mobiiliadas), 01 vaga de garagem. R\$ 255.000,00. (ficam roupeiro, cama, paineis, bancada, box e armario)

= ED. MONTE CASTELO. APTO 3º - Rua São Paulo, 921 - CENTRO.
Com 180,m². 01 suíte c/ hidro, 02 quartos, bwc social, sala estar/ jantar c/

sacada, cozinha, lavanderia, dep. de empregada, 01 vaga de garagem. (MOBILIADO - PISO PORCELANATO). R\$ 430.000,00.

= ED. PREMIER. APTO 8º andar- Rua Mato Grosso, 2347 - CENTRO.
Com. 251,m², 01 suíte c/ hidro/ closet, 02 quartos, bwc social c/ armario, box, sala p/ 3 ambientes c/ sacada e churrasqueira e armario, lavabo, cozinha, lavanderia, dep. de empregada, 02 vagas de garagem. (MOBILIADO). R\$ 900.000,00.

= ED. WAY POINT. 5º ANDAR - Rua Recife esquina Salgado Filho, 1000 - CENTRO
Com 204,25m², 01 suíte, 01 quarto, bwc social, sala p/ 2 ambientes c/ sacada e churrasqueira, cozinha, lavanderia, 02 vagas de garagem.

= ED. MONTE CASTELO. APTO 12º ANDAR – Rua São Paulo, 921 - CENTRO.
Com 180,m². 01 suíte, 02 quartos, bwc social, sala p/2 ambientes c/ sacada, cozinha, lavanderia, dep. de empregada, 01 vaga de garagem. R\$420.000,00.

RESIDENCIAL GREEN TOWN

= CONDOMINIO COM 14 SOBRADOS – Rua Erva Mate, 318. RECANTO TROPICAL - R1 51.737-1 2013.
Com 128,23m², 01 suíte, 02 quartos, bwc social, sala p/ 2 ambientes, lavabo, sala jantar /cozinha- área de serviço – (churrasqueria opcional).

RESIDÊNCIAS

= SOBRADO – Rua Artur Nisio - COUNTRY.
Com 202,m², Lote c/160,m², 01 suíte, closet c/ armário, 03 quartos c/ armarios, bwc social, sala p/ 2 ambientes c/ lareira, lavabo, cozinha c/ armarios- lavanderia – Edicula 01 quarto, despensa – churrasqueira, (piso porcelanato – portão eletrônico – cerca elétrica – alarme).R\$550.000,00.

= SOBRADO GEMINADO – Rua Céu Azul, 1061. JD. NOVA YORK.
Com 132,m², Lote c/210,m², 01 suíte c/ sacada, 02 quartos, bwc social, sala, lavabo, copa, cozinha lavanderia, churrasqueira, jardim, garagem. (sobra terreno atrás / pé direito 3,metros/ acabamento 1º) R\$385.000,00.

= SOBRADO – Rua Hyeda Baggio Mayer, 1182 - POQUE SÃO PAULO.
Com c/ 260,m² -01 suíte máster c/ hidro e sacada, 02 quartos, Bwc social, sala Tv. c/ sacada, escritório, sala estar / jantar, cozinha(planejada), área de serviço, área de festa c/ churrasqueira garagem (piso coz. granito – piscina – cerca elétrica – portão eletrônico).R\$650.000,00.

= SOBRADO - Rua Presidente Bernardes, 1201 – CENTRO.
Com 599,03m², Lote c/ 770,m², 01 suíte máster c/ varanda e sauna, 02 demi-suite c/ closet, sala (brinquedo),bwc social, hall, sala Tv, sala estar, escritório, lavabo, adega, copa, cozinha despensa, dep. de empregada, lavanderia, salão de festa c/ churrasqueira, forno, Bwc, garagem p/ 3 carros cobertas. (piscina aquecida - portão eletrônico – alarme – cerca elétrica R\$2.500.000,00.

= SOBRADO TRIPLEX- Rua Pedro Américo – CENTRO.
Com 450m², lote c/ 1.000m², 01 suíte c/ hidro, closet e sacada, 02 quartos c/ sacada (mobiiliadas) bwc social, sala amplas p/ 2 ambientes c/ sacada, lavabo, cozinha (mobiiliada, fogão, coifa, forno, microondas), lavanderia, área de lazer c/ churrasqueira, adega, cozinha, bwc, piscina, garagem p/ 7 carros (2cobertas) - sobra terreno. R\$ 2.000.000,00.

= RESID. ALVENARIA – Rua Marina Doce Vida – BOA VISTA DA APARECIDA.
Com 170,m², 03 quartos,02 Bwcs, sala / 2 ambientes, varandas, cozinha, garagem p/ 02 carros, jardim e cerca viva.R\$400.000,00.

= RESID. ALVENARIA – Rua Otélio Celestino de Castilho, 844. JD. VALE DO SOL .
Com 42,m², Lote c/390,m², (EDICULA ,02 quartos, bwc social, sala , cozinha e lavanderia, churrasqueira , garagem,**R\$230.000,00.**

= RESID. ALVENARIA - Rua Marina Doce Vida - BOA VISTA DA APARECIDA.
Com 363, m², Lote c/ 1.376,63m². 06 suítes (c/ ar condicionado - roupeiro e bwcs c/ armários e box blindex), sala 3 ambientes, mezanino, cozinha (mobiiliada) lavanderia, churrasqueira Blindex, garagem p/ 06 carros 3 coberta, (piso cerâmica - porta externa maciça, Deck madeira 5x6 = 30, m², piscina 32 mil litros, Pier, Trapiche, jardim, 02 caiaques. R\$ 980.000,00.

= SOBRADO - Rua Plínio Salgado – VILA TOLENTINO.
Com 300,m², Lote c/ 7438,75m², 01 suíte máster c/ closet e sacada, 03 quartos c/ móveis planejados e um c/ sacada, Bwc social, sala de leitura, sala estar, sala jantar, sala Tv, lavabo, copa, cozinha c/ moveis planejados, lavanderia, bwc de serviço, garagem p/ 04 carros c/ churrasqueira, fogão – geladeira – balcão – frigobar, Piscina c/ quiosque, churrasqueira, bwc, espaço p/ adega ou despensa – piso madeira – cerca elétrica – alarme murada. R\$900.000,00. (aceita imoveis apartamentos, terreno, sala comercial, barracão).

CONDOMÍNIO HORIZONTAL

LANÇAMENTO
= COND. RESID. MARINA DOCE VIDA II:

TERRENOS individuais na beira do lago de Salto Caxias; perfeito p/ pratica de esportes náutico; com infra-estrutura completa. Rua pavimentada, esgoto, iluminação, telefone, sauna, quadra de esporte, garagem para barcos, água natural.

TERRENOS

= TERRENO – COND. GOLDEN GARDEN.
Lote nº 02, Quadra nº 02. Com 610,64m². R\$500.000,00.

= TERRENO – BR 277 Km 584, (1 Km da Rodovia- Cond. Residencial) - SAIDA P/ CURITIBA.
Lotes nº(s), Quadra nº 5-A1 Com 3.000,m². R\$185.000,00.

= TERRENO – R. Eça de Queiros - COND. JARDIM DE MONET – ALTO ALEGRE.
Lote nº 14, Quadra nº 01. Com 300,m². R\$250.000,00.

= Rua Luiza Villaca – JD. NOVO MILÊNIO
Lotes nº 08, Quadra nº 14. Com 464,27m². R\$ 180.000,00.

ÁREA RURAL

= NATIVIDADE FAZENDA – TOCANTINS (25 A 30 Km da cidade, 10 Km asfalto)

Com 1.007.hectares (80% mecanizados, 20% agropecuaria e Silvicultura – casa c/ 4 quartos, cozinha, galpão, curral 3 pastos cercados, posto formado 15 ha., Já possui autorização p/ desmatamento. Aceita 50% em imóveis –terreno ou aptos.- R\$2.000.000,00.



M A R I N A

Doce Vida 2

O SEU PEDACINHO DE CÉU

Seu lugar ao sol, em frente ao paraíso.



Plantão de vendas

(45) 9977-9908

Cascavel - PR



construção
Construtora JL
www.construtorajl.com | 45 3321-8500

vendas - creci J-2031
Imobiliária JL
www.imobiliariajl.com.br | 45 3225-2528 / 3225-0008



Toledo
Centro - (45) 3252 2791
Plantão - (45) 9108 6103

Cascavel
Centro - (45) 3226 2758
Plantão - (45) 9137 3450

**Vendas | Compras | Loteamento | Locações | Avaliações | Consórcios | Financiamentos | Fazendas | Contratos
Projetos | Reformas | Desmembramentos | Remembramentos | Regularização de Obras**

VENDA



Casa - Santa Felicidade

286m², 2 suítes + 3 quartos, 2 salas, 2 cozinhas, 2 banheiros, lavanderia e 2 garagens + Área com churrasqueira. Terreno de 366m²
Ref. 1315

R\$ 200.000,00

Atenção proprietários de imóveis para locação e venda!
Traga seu imóvel para a Imobiliária Panorama!
Temos os clientes certos para seu imóvel!

LOCAÇÃO



Casa Parque Verde - FAG

Suíte + 2 quartos, sala, cozinha, banheiro, lavanderia, estacionamento.
Área com churrasqueira e piscina.

Ref. 1311

R\$ 900,00

Apartamentos

500,00 - Santa Cruz - Ref. 893 - 3 quartos, sala, cozinha, banheiro, lavanderia e estacionamento.

540,00 - Canadá - Ref. 1202 - 2 quartos, sala, cozinha, banheiro, lavanderia e garagem.

850,00 - Centro - Ref. 1284 - 3 quartos, sala, cozinha, banheiro, lavanderia e garagem.

Casas

600,00 - Santa Cruz - Ref. 1244 - 2 quartos, sala, cozinha, banheiro, lavanderia e garagem.

1.600,00 - Parque Verde - Ref. 1242 - Suíte com closet, 3 quartos, sala estar e jantar, cozinha planejada, lavanderia, banheiro, 2 garagens. Edícula com churrasqueira e despensa.

2.000,00 - Pacaembu - Ref. 978 - 2 suítes, sala estar e jantar, escritório, cozinha, banheiro, lavanderia, lavabo, despensa e garagem. Área com piscina e churrasqueira.

Visite esses e mais imóveis em: www.imobiliariapanorama.com.br

EDIFÍCIO DUNA

AGORA SEU ESCRITÓRIO PODE
TER O TAMANHO QUE MERECE



6 TAMANHOS DE SALA
Que variam de 40 a 80m²

SALAS PARA LOCAÇÃO COM

Ótima localização
R. Carlos de Carvalho, 4090
Em frente ao Hospital Salete
Portaria
Estacionamento privado



DUNA
Soluções Imobiliárias e Empresariais

Contato pelo telefone
(45) 3036-7800



Imobiliária Beck Lima

www.imobiliariabecklima.com.br

Rua 7 de Setembro, 3141 | (45) 3225-4133/3035-1333 | vilima@btrturbo.com.br - Horário de atendimento: Segunda a Sexta até as 18 horas; Sábados até as 12 horas

creci 1877-J

PLANTÕES:

SONIA: 9991-6292 | ADRIANA: 9972-5830 | SUSAN: 9971-1181 | NELSON: 9927-6969

Imóveis Programa

Temos Imóveis Programa



EMBRAED

Os Melhores Empreendimentos Imobiliários em Balneário Camboriu AGORA MAIS PERTO DE VOCÊ. Apartamentos novos e usados de diversos valores. Consulte nossos Profissionais .

ED. UNIQUE OFFICE - ÚNICO COMO ELE SÓ. EXCLUSIVO COMO VOCÊ. OBRA EM ANDAMENTO - ESTAMOS COM PLANTÃO PERMANENTE. RUA: MINAS GERAIS (AO LADO HOSPITAL DOS OLHOS) - ENTREGA SETEMBRO 2015. ÚLTIMAS UNIDADES

APARTAMENTOS

LANÇAMENTO - Condomínio Zara - Rua Natal - Centro - a partir de 85m² Total - 02 quartos, sacada com churrasqueira, sala estar e jantar, bwc, área de serviço - ENTREGA MARÇO 2014 R\$ Consulte-nos
* Ed Filadelfia COBERTURA - Rua Rio de Janeiro - Centro - Suíte Master com Hidro e Closet, Suíte com closet e Uma Demi Suíte, 04 sacadas, sala estar , sala jantar, coz., área de serviço, dep. empregada, lavabo, 02 bwc, piscina, 05 vagas de garagem, salão de festasR\$ 1.200.000,00
* Cobertura Ed Smarczewiski - Rua Pernambuco - Centro -02 suítes sendo 01 master, 02 quartos, sala estar , sala jantar, coz., área de serviço, lavabo, 04 vagas de garagem, salão de festas particular, piscina particular com deck, churrasqueira, playground. Ap MOBILIADO R\$ 1.050.000,00
* Ed. Villa Medine - Rua Minas Gerais - Centro - 287m² - AP 301 - 3 suítes, bwc, lavabo, sala estar, jantar e sal TV, coz., área serviço, dep. empregada c/ bwc, 2 vagas gar, churr., pisc, salão festas, 2 elevadores, portão eletrônico, aquecimento a gás a partir de R\$ 750.000,00
* Cobertura Ed Smarczewiski - Rua Pernambuco - Centro - 340m² - 02 suítes sendo 01 master e 01 simples, 01 quarto, sala estar, sala jantar, sala tv, cozinha, lavanderia, sacada, 03 vagas de garagem R\$ CONSULTE-NOS
* Ed Don Romam - Rua Salgado Filho – Centro – 348 m² Total – 03 suítes, sala estar, sala jantar , cozinha, área de serviço, lavabo, bwc, 03 vagas de garagem, sauna, churrasqueira, piscina, portão eletrônico R\$ 740.000,00
* Apartamentos ED ARMANDO REZENDE - Rua Olavo Bilac - 203m² Total - suíte, 02 quartos, sacada, sala estar, sala jantar, cozinha, área de serviço, lavabo, bwc, 02 vagas de garagens laterais no térreo, aquecimento a gás, piscina e depósito a partir de R\$ 621.000,00
* Ed. Villa Fellitche - Rua Pedro Ivo, Centro, 227,47m² total - suíte, 2 qtos, sacada, sala estar, jantar, coz., área serv., lavabo, bwc, gar p/ 2 carros, churr., pisc A partir de R\$ 600.000,00
* Ed. Geraldo Saraiva - Rua Mato Grosso - Centro - 217,50m² Total - suíte, 02 quartos, sacada, sala estar, sala jantar, coz., área de serv., lavabo, bwc, 02 vagas de garagem, condomínio possui piscina, salão de festas, 02 elevadores (Prédio Novo) R\$ CONSULTE-NOS
* Ed Belle Maison - Rua Mato Grosso - Centro - 270m² Total- suíte, 03 quartos, sacada, sala estar, sala jantar, sala tv, copa, cozinha, dep. empregada, lavabo, 02 vagas de garagem separadas R\$ CONSULTE-NOS*
Ed. Vila Piazza - 250m² total - suíte, 2 qtos, sala estar / jantar / TV, lavabo, sacada com churrasq., coz, dep. empreg e 2 vagas de gar e demais dependências.....CONSULTE-NOS
* Ed. Osvaldo Cruz - Rua Osvaldo Cruz - 190m² total - Centro - suíte, 2 qtos, bwc, sala estar, jantar c/ sacada, coz., lavand., churrasq., 2 vagas garagem.....R\$ 550.000,00
* Ed. Chamonix - Rua Minas Gerais - 270m² - suíte máster, 2 qtos, sacada, sala estar / jantar / Tv, coz., despensa, área serv, dep. empreg c/ bwc, lavabo, bwc, gar. p/ 2 carros, sauna, churrasq., piscina, salão festas, aquecimento a gás, depósito, quadra de squash. TOTALMENTE MOB, (Somentemobília).....R\$ 580.000,00
* Ed Pathernon - Rua Marechal Rondon - Centro - 136,74m² Total - Suíte com closet e hidro, 01 quarto, sacada, sala estar, sala jantar, coz., área de serviço, bwc, 02 vagas de garagem, elevador, salão de festas . APARTAMENTO TD REFORMADOR\$ 325.000,00
* Ed Champs Elisee - Rua Castro Alves - 128m² Total - suíte, 02 quartos, sacada, sala estar, sala jantar, coz., área de servi-ço, bwc, garagem, elevadorR\$ 280.000,00
* Ed. Dom Sgarione - Rua Voluntários da Pátria - Centro - 178,97m² total - 2 suítes, 1 qto, sacada, sala estar, jantar, coz., despensa, área serv., lavabo, bwc, escritório, 2 vagas gar (individuais), churr., playground. Fica coz planejada + móvel do escrit.R\$ 280.000,00
* Ed Maria Eduarda - Rua Sete de Setembro - Centro - 126m² - Suíte, 02 quartos, sacada com churrasqueira, sala estar, sala jantar, coz., área de serviço, bwc, 02 vagas de garagem, piscina, salão de festas R\$ 235.000,00
* Ed. Comoditá - R. Marechal Deodoro - Centro - a partir de 94m² Total - suíte e 02 qtos, ou 2 qtos, sala, coz, bwc, coz., lav., 2 sacadas, 1 ou 2 vagas gar A partir de R\$ 180.000,00 (temos ap. cobertura R\$ 390.000,00)
* Ed Halley - Rua Mobral - Jd Maria Luiza - Apartamento - 86m² - 02 quartos, coz., bwc, churrasqueira, 02 vagas de garagem ..R\$ 160.000,00
* Residencial Azzuro - Rua Rio Grande do Sul - Centro - 232m² Total - suíte, 02 quartos, sacada, sala estar, sala jantar, coz., área de serviço, lavabo, bwc, 02 vagas de gargaem laterais, salão de festas, 02 elevadores e piscina no condomínioR\$ Consulte-nos
*Edifício Águia- Rua Ponta Grossa - 64m² Total - São Cristovão - 02 quartos, sala estar, cozinha, área de serviço, bwc (imóvel com cozinha planejada em granito e fogão cooktop)..... R\$ 128.000,00
* Ed Vila Porto Fino - Rua Mlnas Gerais - Centro - 444m² Total - TOTALMENTE MOBILIADO - 04 vagas de garagens laterais

LANÇAMENTOS!

Prime Tower Residence | Ed. Solar AntoninaEd. Unique Office (comercial) | Ed. Augustus Curitiba Residence | Ed. Country Way | Ed. Armando Rezende | Ed. Orion | Ed. Bellatrix

CASAS

* Rua Manaus - Centro - 420m² terreno - 15x28m - suíte, 2 qtos, sala estar, jantar, copa, coz., despensa, área serviço, lavabo, bwc, gar. 2 carros, churrasq., piscina, toda murada c/ cerca elétrica, portão eletrônico. EdículaR\$ 700.000,00
* Rua Sergio Djalma de Holanda - Neva - 196m² Total - Suíte, 03 quartos, 02 bwc, sala estar, sala jantar, escritório, coz., lavanderia, portão eletrônico e vaga para 04 carros - sobra de terrenoR\$ 530.000,00
* Rua Afonso Pena - Jd Vitória - 511,62 m² Terreno - 200,34m² Casa - 02 suítes, sendo 01 com hidro, 01 quarto, sala estar, sala jantar, cozinha, área de serviço, bwc, garagem para 02 carros, churrasqueira , salão de festas e portão eletrônico.....R\$ 450.000,00
* Rua Marechal Rondon - Centro - 507m² Terreno - 150m² Casa - 03 quartos, sala estar, sala jantar, copa, coz., área de serviço, 02 bwc, 02 vagas de garagem, portão eletrônico, edículaR\$ 450.000,00
* Rua Seringueira - Tropical - 404m² Total - 196,28m² Casa - suíte, 02 quartos, sala estar, sala jantar, sala tv, cozinha, área de serviço, bwc, 02 vagas de garagem, churrasqueira, cerca elétrica , portão eletrônico e edículaR\$ 450.000,00
* Rua Fernando Costa - Parque São Paulo - 504m² terreno - 202m² casa - suíte, 2 qtos, sala estar, coz, despensa, área de serviço, lavabo, bwc, churrasq., garagem p/ 3 carros, salão festas toda murada c/ portão eletr, alarme, cerca elétrica (cozinha c/ mobília)R\$ 390.000,00
* Rua Pitangueira - Tropical - Terreno 591m² - 247m² Casa - Suíte, 02 quartos, sala estar, sala jantar, cozinha, área de serviço, 02 vagas de garagem, churrasqueira, toda murada com portão eletrônico e grade. ... R\$ 380.000,00
* Casa Condomínio Gramado II – Gramado – 360m² Terreno – 87m² - Suíte, 01 quarto, sala estar, sala jantar, cozinha, todo murado, área de serviço, bwc, 02 vagas gar.....R\$ 330.000,00
* Rua Visconde do Rio Branco - Claudete - 130m² terreno - 87m² casa - suíte, 2 qtos, sala jantar, coz., área serviço, bwc, garagemR\$ 230.000,00
* Residencial Moradas Cascavel - Rua Tranquilo Novo - 100m² Terreno - 02 quartos, sala, coz., área de serviço, bwc, garagemR\$ 140.000,00
* Rua Prates - Faculdade - 182m² terreno - 2 qtos, sl estar, coz., bwc e garR\$ 130.000,00
* Rua Uruguiana esq. Presidente Bernardes - Cancelli - 56m² total - construção semi nova, 1 qto, sala estar, coz., área serviçoR\$ 120.000,00
*Rua Tramandai - Canadá - 240m² Terreno - Suíte, 02 quartos, sala estar, cozinha, área de serviço,bwc, piscina, garagem para 3 carros, churrasqueira -R\$ 290.000,00
* Rua Caraibas- Santa Cruz - 60m² Total - 03 quartos, sala jantar, cozinha, área de serviço, bwc, garagemR\$ 130.000,00
* Condomínio Terra Nova 1 - Avenida das Torres - Fag - suíte, 02 quartos, sala estar, sala jantar, coz., área de serviço, bwc, garagem p/ 2 carros, varanda, piscina no condomínio e salão de festas. R\$ 180.000,00

SOBRADOS

* Cond. Tom Jobim - Country - 900m² terreno - 434m² - 3 suítes sendo 1 master 2 simples, sac., sala estar, jantar, lareira, copa, coz., área serv., dep. emp., lavabo, bwc, escrit., gar. p/ 2 carros, churr., piscina, portão eletrônicoR\$ 2.000.000,00
* Rua Osvaldo Cruz – Neva – 820m² Terreno – 420m² Sobrado- 04 suítes, 01 quarto, sacada, sala estar, sala jantar, sala tv, copa, cozinha, área de serviço, dep. empregada, lavabo, 02 bwc, escritório, piscina (piscina com aquecimento solar) , 06 vagas de garagens, salão de festas, despensa, cerca elétrica, portão eletrônico, todo muradoR\$ 1.700.000,00
* CONDOMÍNIO TERRA VERDE - Rua Jequetiba - Tropical - 03 suítes sendo 01 com opção para hidro e com closet , sacada, sala estar, sala jantar, cozinha, área de serviço, lavabo, bwc, garagem 02 carros, churrasqueira, salão de festas, cerca elétrica, portão eletrônicoR\$ 900.000,00
* Rua Afonso Pena - Jd. Vitória - 632m² Terreno 245m² Sobrado - suíte, 02 qtos, sacada, sala estar, sala jantar, coz., área de serviço, lavabo, bwc, gar., p/ 03 carros, churrasq., todo murado, portão eletrônico R\$CONSULTE-NOS
* Cond. Res. Gramado II - Jd. Gramado - 430m² terreno - 270m² sobrado

TERRENOS

* 03 Lotes juntos - Rua Topázio esq. R. Esmeralda - Loteamento Esmeralda - 138m² total - 36x38mR\$ 600.000,00
* Rua dos Pinheiros - Tropical - 816,80m² totalR\$ 400.000,00
* Rua Curitiba - Centro - 457m² Total - 12x36mR\$ 430.000,00
* Rua Esmeralda esquina com Rua Onix - BAirro Esmeralda - Terreno 456m² - 12x38m - Tem uma casa 100m²R\$ 230.000,00
* Rua Nova Santa Rosa (ao lado do Pacaembu) - Pacaembu - 360m² total 12x30mR\$ 250.000,00
* Cond. Jd. de Monet (próx ao Fórum) - terrenos a partir de 300m² total Consulte-nos
* Rua Monaco - Interlagos - 308m² - 14x22m -R\$ 70.000,00
* Lot. Mantovani - 120 x p/ pagar - Entrada 10%- terrenos apartir de 200m² TotalCONSULTE-NOS
* Área de terra - BR 277 - Santos Dumont - 8.857m² total - 127x69,74m Consulte-nos
* Lot. Florais do Paraná - Região Norte - próx. a Universidade Federal - Lote a partir de 250m² total - 120 meses p/ pagar eCONSULTE-NOS
* LOTEAMENTO BELMONT - Terrenos a partir de 250m² Total – Morumbi – Excelente localização
* Terreno Alto Alegre - 60x80m - 4800m² Total - R\$ 2.550.000,00 ou vende os lotes separados. Lotes 600m² Total (15x40) R\$ 300.000,00 Cada - lotes de esquina 480m² Total (16x30) R\$ 300.000,00 cada e lotes 480m² (16x30) R\$ 250.000,00 cada.

SALAS COMERCIAIS / OUTROS

* CHACARÁ LAGO AZUL – Rua Lagoa Marapende – Casa com suíte com hidro e closet, 02 quartos, sala estar, coz., área de serviço, bwc, piscina, salão de festas com churrasqueira, despensa, portão eletrônico toda murada, aquecimento a gás, poço artesiano – TERRENO 3.000m² Total Casa 400m²R\$ 750.000,00
* Excelente Associação Completa - 10.000m² - Recanto Tropical - Campo de futebol, quadra de areia, quadra de tênis, pistas de boliche computadorizada, 02 piscinas, 2 salões festa c/ churrasq., sauna, câmeras segurança, poço artesiano R\$ consulte-nos
* Barracão + Apartamento - Rua Agostinho dos Santos - Consolata - Apartamento c/ 115m² - suíte e 1 qto, sacada, sala estar, jantar, cozinha, área serviço, 2 bwc, churrasqueira e garagem - Barracão 325m² total..... R\$ 500.000,00
* Excelente Conjunto de Salas - Ed. Emília Saraiva - Centro - Totalmente Mobiliada - 208m² - 4 salas conjugadas, 15º andar - 3 escritórios, recepção, mini auditório, depósito, 2 cozinha, 4 bwc. Ótima sala para: Associações, Sindicatos, Comsócios, Financeira, Seguradora e Advocacia.R\$ 400.000,00
* LANÇAMENTO ED. UNIQUE OFFICE: A partir de 101,90m² - Rua Minas Gerais - Ao lado do Hospital de Olhos, excelente localização para seu comércio na rua mais cobiçada de Cascavel. 03 pavimentos de garagem - ÚLTIMAS UNIDADES..... Entrega Setembro de 2015.



Venha morar no Tropical!

(Segurança e qualidade de vida)

VENDAS

(45) 3223 2206



Área Construída 75,04m² - Privativa/Garagem 64,87m²

(*Mobiliário e bancadas meramente ilustrativos)



Área Construída 84,97m² - Privativa/Garagem 74,80m²

CAIXA
CAIXA ECONÔMICA FEDERAL
ENTRADA: - Utilize seu FGTS
O valor restante é financiado pela Empresa
COM SUBSÍDIO ATÉ R\$ 17.000,00
FINANCIADO EM ATÉ 360 MESES

PRÓXIMO:
Shopping JI
UNIPAR e CEEP
Irani Supermercado
Clube Comercial
Hiper Muffato
Rodoviária
Prefeitura

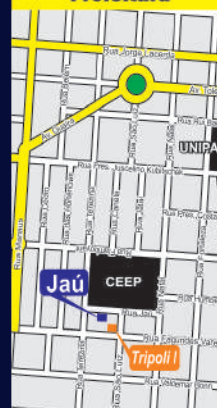

Pesquisa de Mercado
RESIDENCIAL JAUÁ

PRÉ-LANÇAMENTO

Rua Jaú



Áreas construídas PNE (Portador de Necessidade Especial)
térreo, garagem privativa coberta, terreno privativo

Área Construída 67,47m² - Privativa/Garagem 57,29



Área Construída 77,61m² - Privativa/Garagem 67,44

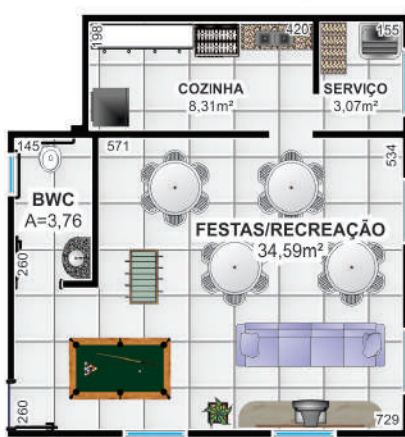

2 SALÕES DE FESTAS COM 55m² CADA

IMOBILIÁRIA DESTRO

Creci J4114

Representante autorizado

RODOBENS
CONSÓRCIO

F: 45.3038.6464 / 9972.0213 / 9972.0172

Endereço: Rua Paraná, 1803

e-mail: cascavel@imobiliariadestro.com.br

www.imobiliariadestro.com.br

DESTAQUES

- OPORTUNIDADE - ED. TULIPA - Apto. 802 - c/ 110,5 m² c/ 1 s., 1 q., sala de estar/jantar, BWC, coz., lav., sac./c/ churr., 1 vaga. R\$ 300.000,00. Apto. 903 - c/ 167,5m² c/ 1 s., 2 q., sala de estar/jantar, BWC, coz., lav., sac./c/ churr., 2 vagas. R\$ 450.000,00.
- TÁ BARATO - ED. INICIUS - "Atrás do McDonalds" Apto. 42 - c/ 138,33m² c/ 1 s., 2 q., sala de estar/jantar, BWC, coz., lav., sac., 1 vaga. R\$ 265.000,00.
- TERRENO RES. TREVISO - Rua Padua. Terreno c/ 559,80m². Q.20 L.7. R\$ 360.000,00..
- GRANDE OPORTUNIDADE - TERRENO CENTRO - R. Voluntários da Pátria, 1570, Ao lado do Col. Marilins, com 1 casa mista, 1 de alvenaria, 2 de madeira com - 600m². A partir de R\$ 790.000,00.
- SALA COMERCIAL - na Av. Toledo, 1142 com 24m². De R\$118.000,00 por R\$105.000,00. Aceita-se carro ou terreno como parte do pagamento.
- SALA COMERCIAL - na Av. Toledo, 1144 com 30m². De R\$130.000,00 por R\$115.000,00. Aceita-se carro ou terreno como parte do pagamento.
- SALA COMERCIAL - na Av. Toledo, 1146 com 54m². De R\$248.000,00 por R\$ 220.000,00. Aceita-se carro ou terreno como parte do pagamento.
- LANÇAMENTO - RESIDENCE MASSIMUS - R.Minas Gerais esq. R. Riachuelo. Aptos c/ 378,92 m², c/ 1 s. master, 3 s., sala de estar/jantar, coz., área de serv., lavabo, ampla varanda c/esp. Gourmet e jacuzzi - R\$ 1.050.000,00.
- CASA B.MORUMBI - c/56m² 2 q., sala de estar/jantar, coz.,lav., e 1 vaga c/ laje. R\$ 110.000,00.
- Excelente localização - ED. PANTHEON - R. Souza Naves, 4389 c/ 140,92m² - 1 s. 2 q., sala estar/jantar, sac., bwc, coz. e lav., e 1 vaga. Semi-mobiliado. De R\$ 375.000,00 para R\$ 345.000,00.
- LANÇAMENTO LINDO APART. ED. BELLATRIX - Próximo a loja De Angelis - c/ 169 m², 1 s., 2 q., sala estar/jant, BWC, coz., lav., sac./c/ churr., e 2 vagas de garagem. A partir de R\$ 420.000,00.
- COND. PORTO BELO - PORTO RICO - PR - Sobrado com 141m², Térreo c/ hall, sala de TV, 2 q., BWC, 2 varandas. Pav. Sup., coz., lav., BWC, sala estar/jantar, amplo terraço p/ churr. A partir de R\$ 260.000,00.
- MUITO BOM - ED. VITÓRIA REGIA - Rua Pernambuco, 308 - 11º andar, c/ 314,60 m² c/ 1 s. c/ hidro e 3 q., sala, estar, jantar, coz., lav., sac., sala de TV, dep. de emp., depósito e 2 vagas garagem. R\$ 690.000,00.
- ED. GERMANO SAROLLI - Centro, 72m² c/ 1 s., sala estar/ jantar, coz. Lav. De R\$ 119.000,00 por R\$ 109.000,00.
- 2 TERRENOS Juntos -Av. Rocha Pombo, 1.047,5 m² - 2 terrenos c/567,5m²(20,3x26) e c/480m²(12x40), total de R\$ 1.100.000,00.
- 16 TERRENOS Juntos com 7.097 metros quadrados de área total, no final da Manaus R\$ 5.600.000,00.
- TERRENO RES. TREVISO - Rua Tito Muffato. Terrenos c/ 600m². Q.26 L.5 e 6. De R\$ 299.000,00 por R\$ 270.000,00 cada. / Q.21 L.8 e 9. Por R\$ 309.000,00 cada. / Q.16 L.13 e 14. Por R\$ 315.000,00 cada.
- TÁ BARATO - em frente BEAL novo - APTO NA AV. BRASIL 301 - c/84 m², c/ 2 q., sala c/ 2 ambientes, bwc, coz. e lav não tem garagem. De R\$ 170.000,00 por R\$ 155.000,00.
- LINDO SOBRADO NO COND.GOLDEN GARDEN - Sob. c/ 339m² e terr. c/ 823,80 m², térreo: esc., sala de estar, jantar, de TV, coz., lav., dep. emp., lavabo, bwc, esp.gourmet, 4 vagas e piscina; superior: 2 s. uma site master c/closet e varanda. R\$ 2.100.000,00
- OPORTUNIDADE: excelente localização Meia Quadra Recanto Tropical com 6.188 m² R\$ 9.500.000,00

TERRENOS

- TERRENOS PIONEIROS CATARINENSE - 12 terrenos totalizando 7008m² com 1890,64m² de área construída entre as ruas Cristóvão Colombo e Aparecida do norte. R\$ 9.900.000,00 .
- TERRENO CENTRO - R. Natal, s/n - Terreno c/ 600m² - Preservação Permanente. R\$ 40.000,00
- TERRENOS LOT. FLORELAIS DO PARANÁ, A partir de 250m² em até 120 meses p/pagar. Ent.+Parc. a partir de R\$ 647,00 mensais. A partir de R\$ 48.000,00.
- TERRENO MARINAS - COND. DOCE VIDA c/ 848,19m². R\$ 80.000,00.
- TERRENO B. MELISSA - Rua Pessequeiro esquina Rua Hibiscos c/ 12x20=240m² murado. R\$ 55.000,00.
- TERRENO MARINAS - COND. PARAISO DO SOL c/ 1.522,08m². R\$ 65.000,00.
- TERRENO CENTRO - R. Natal, s/n - Terreno c/ 600m² - Quadra 2 - lote 17. R\$ 130.000,00
- TERRENOS COND. JARDIM BOTÂNICO 360 m² a partir R\$ 180.000,00 ou esquina R\$ 192.500,00.
- TERRENO STA. FELICIDADE - R.Cabo Fideles Aguiar, 1056-663m²(13x51) casa de mad.e 2 alv.. R\$ 180.000,00.
- TERRENO B. FACULDADE - Rua Ciências Sociais esq. Rua Agronomia, c/ 390m² (13x30). R\$ 280.000,00
- TERRENOS JD. DE MONET - Prox. ao Fórum lotes c/ 300m² ou mais: A partir de R\$ 260.000,00.
- TERRENO CENTRO - R. Marechal Rondon, 594 - 18x14=461,23m². R\$ 350.000,00.
- TERRENO - Região do Lago, Rua Pedro Carlos Neppel, c/ 461,5m² (13x41). R\$ 360.000,00.
- TERRENO JD. UNIVERSITÁRIO - Rua Videira, 337- c/ 12x35 = 420m², e contendo uma casa de madeira de 60m². R\$150.000,00
- TERRENO - CHACARA - Lago Azul - R.Lagoa Saquarema, c/ 2.000m² c/ casa de 180m². R\$ 380.000,00.
- TERRENOS B. STA.FELICIDADE - R. Cabo Clodoaldo Ursulano, 2 terrenos 1 c/ 366m² (12x30,5) 1 c/457,5m²(15x30,5) totalizando 823,5. R\$ 435.000,00.
- TERRENOS FAG - R. Italo Conti, Terreno c/ 612m² (17x36), quadra 27 lote 2 R\$ 400.000,00.
- TERRENOS FAG - R. Italo Conti, Terreno c/ 612m² (17x36), quadra 27 lote 3 R\$ 400.000,00.
- TERR. c/ 2 CASAS - B. FACULDADE - R. Agronomia, c/ 525m²(17,5x30) R\$ 500.000,00.
- ÁREA NA BR 277 - TREVO CATARATAS - c/ 156 mil m² c/ 7.500 m² de área construída. Vários Barracões, c/ sede recreativa. Vende em partes. Aceita Proposta.

APARTAMENTOS

- APTO ED. FLOR DE LÓTUS -Rua Vol. Da Pátria - 1 suíte, 2 quartos,coz.,a/serviço,sacada com churrasqueira, bwc social, salão de festas, piscina, portaria com senha.R\$520.000,00.
- APTO RES. CERRO AZUL - Av.Brasil esq. R. Bartinik 3 q., bwc, sala, coz., lav., e 1 vaga. R\$ 139.000,00
- ED. ALFREDO DALMINA - R. - 3 q., bwc, sala estar, jantar,coz. lav. e sac./c/ churr., 1 vaga R\$ 150.000,00.
- ED. WEBBER II - R. Venezuela - 2 q., bwc, sala estar, jantar,coz. lav., sac./c/ churr., 1 vaga R\$ 150.000,00.
- APTO ED. TOTTEHAM, na Av. Toledo, 1160. Aptos. c/ 77,88m². 2 q., sala/coz., bwc, lavan. sac. c/ churr. e 1 vaga. A partir de R\$ 160.000,00.

- APTO ED. NIVES, R.Rap. Iavares.Aptos.c/80,57m² 2q.,sala/coz.,bwc,lav.1gar. A partir de R\$ 161.140,00.
- APTO. GARDEN CLUB - Cancelli - 80 m² 1 s., 2 q., bwc, sala estar/jantar, sac./c/ churr., coz., lav., 1 vaga, área útil 70 m². Lazer: play Gr., piscina, acad. Cin., quadra. A partir de R\$ 198.500,00.
- ED. JACARANDA BOULEVARD - R. Bartinik 1103, c/ 98,16 m² 2 q., sala estar/jantar, coz. serv., sac. c/ churr. 1 vaga. R\$ 195.000,00 ou c/ 134,24 m² 1 s. e 2 q c/ 1 vaga R\$ 225.000,00. + R\$ 30.000,00 para mais uma vaga garagem.
- APTO ED. ORION (PRONTO) - Prox. Ao Muffatão da Manaus- Área total 136,84m² - 1 s., 2 q., bwc, sala estar/jantar, sac./c/ churr., coz., lav., 2 vagas . Salão de festas, elevador. A partir de R\$ 275.000,00.
- ED. PRES. COSTA E SILVA- Rua Pres. Costa e Silva,1750-com 104,7 m² 2 quartos, bwc, cozinha,área de serviço, sala de estar/jantar,sacada com churrasqueira 1 vaga. A partir DE R\$ 198.930,00.
- APTO ED. JK, Próximo ao comercial - com 93,43m² 2 q., a partir de R\$191.531,00 .
- RESIDENCIAL SONATA "Prox. Hotel Copas Executive" - c/ 111,30 m² c/ 1 s., 1 q., sala estar jantar, BWC, coz., lav., sac. c/ churr.,1 vaga. A partir de R\$ 219.000,00.
- APTO RESID. COUNTRY WAY - Ótima localização em frente Country Clube - Aptos c/ 152 m², 1 s., 2 q., sala estar/jant, BWC, coz., lav., sac./c/ churr., e 2 vagas de garagem. A partir de R\$ 354.640,00.
- LANÇAMENTO: APTO. ED. ESTRELCIA - R.Bandeira c/ 117,05m² c/ 1 s. 1 q., sala estar jantar, coz, lav., sac. c/ churr., 1 vaga. A partir de R\$ 273.707,24. C/ 1 s. e 2 q. 180m² A partir de R\$ 416.893,89.
- OPORTUNIDADES: ED. GRAND CLUB - prox.ao Irani-APTO. 504 -B 2 c/ 1 s. 2 q., bwc social,sala estar jantar, coz. e lav., sac. c/ churr., elevador, 1 vaga/ dep.. De R\$ 278.000,00 por R\$ 230.000,00. Julho/2013 APTO. 402 c/ 1 s. 2 q., bwc, l sala estar jantar, coz. e lav., sac. c/ churr.,elev. 1 vaga/ dep. De R\$ 288.000,00 por R\$ 270.000,00 -Pronto p/ morar. APTO 003 -B 1 c/ 2 q., bwc social,sala estar jantar, coz. e lav., sac. c/ churr., elevador, 1 vaga/ dep.. De R\$ 214.000,00 Pronto para morar. APTO 503 c/ 1 s. 2 q., bwc,sala estar jantar, coz., lav., sac. c/ churr.,elev., 1 v/ dep. R\$ 288.000,00- APTO 203 De R\$ 269.000,00 por R\$ 250.000,00 - Pronto p/ morar.
- ED. VALPARAISO - R. Pernambuco c/ 143 m² c/ 1 s. 2 q., sala estar, jantar, coz. lav.d Bwc, sac. c/ churr. 2 vagas A partir de R\$ 334.547,85. OPÇÃO 2 - C/ 103 m² c/ 1 s., 1 q. A partir de R\$ 256.737,60.
- ED. AUGUSTUS - R. Bandeira, 927 - 182m², 1 s. + 2 q., bwc, sala estar/jantar, coz., lav., sac. c/ churr.+ sac. 2 vagas dep.ou c/ 177m² 1 s.+ 2 q., bwc, sala estar/jantar, coz., lav., sac. c/ churr., + sac.e 2 vagas dep. A partir de R\$ 362.850,00.
- APTO RESID. CURITIBA - Centro - Tipo 1 c/ 142,79m², 1 s., 2 q., bwc, sala estar/jantar, sac./c/ churr., coz., lav., 2 vagas e dep. A partir de R\$ 250.080,56 - Tipo 2 - 100,32m² 2 q., bwc, sala estar/jantar, sac./c/ churr., coz., lav., 1 vaga dep. Sal. , Pis., Playg., Esp. Zen, e Brinq. A partir de R\$ 196.609,14.
- ED. COMODITA - Claudete - Aptos. 94m² c/ 2 q., bwc, sala estar/ jantar,coz., lav., 1 vaga. R\$ 190.000,00. Apto. 170m² c/ 3 q., bwc, sala estar/ jantar,coz., lav., 2 vagas. R\$ 390.000,00. Pronto.
- ED. TULIPA - Apto. c/ 110,5 m² c/ 1 s., 1 q., sala de estar/jantar, BWC, coz., lav., sac./c/ churr.,1 vaga. A partir de R\$ 305.700,00. C/ 167,5m² c/ 1 s., 2 q., e 2 vagas. A partir de R\$ 435.035,83.
- RES. PORTO SANTO - c/ 81 ou 84 m² c/ 2 q., sala de estar, jantar, coz. e lav. e 1 vaga. A partir de R\$ 183.877,76.
- ED. SOLAR ANTONINA - R. Antonina c/ 160 m² c/ 1 s., 2 q., sala estar jantar, BWC, coz., lavand., lavabo, sac. c/ churr., 2 vaga, dep. privat. A partir de R\$ 360.418,48.
- ED. WILLIANS-Rua Maranhão,1415-172,5m²,suíte master, demi-suíte, quarto, sala de estar/jantar,dep. de empregada, 2 vagas de garagem, semi-mobiliado, piscina, churrasq., salão de festa.R\$ 750.000,00.
- ED. CIMA II-Rua São Paulo, 1397-Ed cima II - 3quartos, sala de estar/jantar, cozinha, bwc, área de serviço, com elevador, sacada.R\$ 200.000,00.
- ED. FLOR DE LÓTUS - Apto.c/ 180,65 m², 1 s., 2 q., sala est./jant., coz., lav., sac./c/ churr. A partir de R\$ 454.900,00.
- COBERTURA ED. WEBBER II - Apto.c/ 165,20 m² + 131 m² = 296 m² 2 s., 1 q., sala est./jant., bwc, coz., lav., salão de festa no 2º andar com bwc, cozinha e churrasqueira. 1 vaga para 2 carros, gaveta c/ depósito. R\$ 450.000,00.
- ED. VILLA FELICITE - R. Pedro Ivo c/ 227,47 m² c/ 1 s., 2 q., sala estar/jantar, BWC, coz., lavand., lavabo, sac. Grande, churr., 2 vaga, dep. privat. R\$ 550.000,00.
- APTO. ED. LA FELICITA - R. Mato Grosso - Apto. c/ 223 m² c/ 1 s., 2 q., bwc, sala estar/jantar, BWC, coz., lav., lavabo, sac. c/ churr., 2 vaga, dep. privat. A partir de R\$ 531.619,61.

MINHA CASA MINHA VIDA

- CASA COND. FECHADO - B. PACAEMBU, c/ 50 m² c/ 2 q., sala de estar e coz. conj., 1 vaga. R\$ 120.000,00.
- COND. VILA GRAMADO, c/ 52 m² c/ 3 q., sala de estar e coz. conj., 1 vaga. R\$ 125.000,00.
- RES. CASCABEL - R. Francisco Bartinik, 54,77m² c/ 2 q., sala estar/ jantar, coz. Lav., 1 vaga. R\$ 160.000,00.
- RES. POR DO SOL - R. Mato Grosso, 50m² c/ 2 q., sala estar/ jantar, coz. Lav., 1 vaga. R\$ 125.000,00.

CASAS E SOBRADOS

- COND. MORADA DE LA TOSCANA - c/ 48 m² c/ 2 q., sala estar/ jantar, coz., bwc, lav. e 1 vaga de garagem. R\$ 140.000,00
- SANTA CRUZ - R. Xavantes, 787 - Terreno c/ 366m² e Casa c/ 72m², c/2 q., sala, coz., bwc e gar., lav. e churrasqueira.R\$240.000,00.
- CASA STA. FELICIDADE - C/ 90m², 1 s. e 2 q., bwc, sala jantar/estar,coz.,lav. e garagem; R\$ 230.000,00.
- SOB. Cond. Quebec - C/139m², 3 q., bwc, lavabo, sala de jantar/estar, coz., lav., churr., 1 vaga; R\$ 195.000,00.
- SOB. SOLAR CURITIBA - R. Curitiba,1747,c/ 89,25m², 3quartos, bwc, sala, coz., lav., e 1 vaga. R\$ 225.000,00.
- CASA PO. SÃO PAULO - R. Cuiabá, 2468 c/147,22m² - 1.537,5m², 1 s., 2q., 2salas,coz., lav. 3 vagas. R\$ 385.900,00
- LINDO SOBRADO - R. Neru Ramos, 1964, c/ 152m², c/1 s., 2 q. sala TV, sala estar/jantar, coz., lav. 2 vagas. De R\$ 490.000,00 por R\$ 450.000,00.
- SOBRADOTROPICAL - R. Pinheiros,c/ 200m², 1 s.master, 1 demi, bwc, sala, coz., lav., e 2 vagas. R\$ 490.000,00.
- SOBRADO CENTRO - R.Recoife, 2272,c/ 208m², 1 s., 2 q., bwc, 3 salas, coz., lav., edícula c/ churr. e 4 vagas cobertas. R\$ 875.000,00.

COMERCIAIS

- SALA COML. Rua Minas Gerais - UNIQUE OFFICE de 48 a 516 m² A partir de R\$ 270.000,00.
- SALA COML. DAY SAÚDE Rua Minas Gerais com 79 m² - R\$ 178.000,00.
- SALA COML. ED. GREEN-SALA N°605, 6º andar,sala com área privativa 33,75 m², área de uso comum 19,0493 m², área total de 76,3868 m². Garagem 43. R\$ 150.000,00.



Gaucha
imobiliária

VENDAS

Fone: 3225-1233 - Fax 3333-8316

RUA PERNAMBUCO, 54 - CENTRO

e-mail: contato@imobiliariagaucha.com.br / www.imobiliariagaucha.com.br

PLANTÃO: 9972-2848 / 9972-0258 / 9972-2088 / 9978-4894

CASA 180M²

Rua Engenharia, 310, Jd Universitário, suíte, 2 qtos, sala jantar/estar, bwc, coz. área serv., 3 gar, churr., depósito, salão de festas. R\$ 350.000,00

CASA COM 108,00M²

Rua Antonio Kucinki, Jardim Cidade Verde, suíte, 02 quartos, sala de jantar/ estar, sala de Tv, bwc, copa, cozinha, área de serviço, 02 garagens, bwc empregada, depósito. R\$ 210.000,00

CASA 258M²

Av. Antonio Kucinski, 356, antiga Av das Torres, 2 suítes, 2 qtos, 3 salas, copa, coz., bwc, dep. empreg, lav., depósito, churr, 2 garagens.R\$ 400.000,00

CASA 240M²

R. José Caldart, 588, Jd. Maria Luiza, suíte, 3 qtos, bwc, 2 salas, coz., lav., churr., varanda, 3 garagens. Aceita casa ou Apartamento até metade do valor. R\$ 370.000,00

SOBRADO COM 200M²

Rua Natal, 1454 - Centro - 03 suítes, 01 quarto, sala de jantar / estar, bwc, cozinha, área de serviço, 02 garagens, bwc, empregada, churrasqueira, salão de festas. R\$ 500.000,00

SOBRADO 346,00M²

Rua Hercílio Luz, nº 377, com suíte master com sauna, 2 demi-suítes, sala de jantar / estar, sala de Tv, escritório, copa, cozinha, sala, lavabo, 3 sacadas, dep. empregada, área de serviço, 5 garagens, bwc empregada, aquecimento, sotão, churrasqueira, depósito, jardim de inverno, 2 terraços, móveis embutidos. R\$ 900.000,00

SOBRADO COM 217,00M²

Rua Raposo Tavares 333, São Cristóvão, com suíte, 02 quartos, sala de jantar/estar, sala de tv, bwc, copa, cozinha, lavabo, sacada, área de serviço, 02 garagens, bwc empregada, churrasqueira, depósito, salão de festas, mobiliado. R\$ 460.000

SOBRADO 220M²

Rua Afonso Pena, nº 2531.Jd. Independência, suíte c/ closet, 2 qtos, 2 salas, 2 bwc, 2 sacadas, lavabo, coz, lav, depósito, 2 garagens, semi mobiliado. R\$ 420.000,00

SOBRADO 270M²

Rua Monjoleiro, Tropical, suíte máster, suíte simples, 2 qtos, bwc, 3 salas, lavabo, escrit., sacada, copa, coz., lareira, lavand., churrasq., 4 garagens. Fica móveis embutidos. R\$ 750.000,00

CASA COM 317,00M²

Rua Minas Gerais, nº 450, com suíte, 4 quartos, sala de jantar / estar, sala de TV, escritório, copa, cozinha, dep. de empregada, área de serviço, 5 vagas de garagem, aquecimento, churrasqueira, depósito, canil, piscina, salão de festas, móveis embutidos. R\$ 750.000,00

SOBRADO COM 187,42m²,

Condomínio Beverly Hils, Rua João de Matos, 1245 - Jardim Cristal, com 01 suíte, 02 quartos, sala de jantar e estar, cozinha, lavabo, sacada, área de serviço, 04 vagas de garagem, aquecimento, churrasqueira, piscina, play ground, salão de festas, semi-mobiliado. R\$ 510.000,00

SOBRADO COM 320,00M²

Rua Tarquinio Joslin dos Santos, Jd Maria Luiza, com 01 suíte master, 01 suíte, 02 qtos, sala jantar/estar, sala TV, escrit, bwc, copa, coz, lav, sacada, dep emp, área serviço, 04 gars, aquec, semi-mobiliado. R\$ 1.050.000,00

CASA COM 90,00M²

+ 50,00m² de edícula, Rua Terra Rocha 1220, Jd Nova York, com 01 suíte, 02 quartos, sala de estar, copa, cozinha, área de serviço, 01 garagem, bwc empregada. R\$ 360.000,00

CASA COM 345,00M²

Rua Cuiabá, Jd Maria Luiza, com 01 suíte, 05 quartos, sala de jantar/ estar, sala de TV, escritório, 02 bwc (01 com Hidro), copa, cozinha, área de serviço, 05 garagens, bwc empregada, aquecimento, churrasqueira, depósito, piscina, salão de festas. R\$ 800.000,00

CASA COM 245M²

Rua Terezina, Tropical. Com 01 suíte, 03 quartos, sala de jantar / estar, sala de TV, escritório, copa, cozinha, lavabo, dep. de empregada, área de serviço, 05 garagens, aquecimento, churrasqueira, depósito, semi-mobiliado. R\$ 680.000,00

APTOS COM ENTREGA FUTURA:

- Ed. Eco Ville

- Ed. Residence Curitiba

- Ed. Val Paraíso

- Ed. Tulipa

- Ed. João Batista Cunha

- Ed. Solar Antonina

- Ed. Augustus

- H. Rieger Residence

- Ed. Geraldo Saraiva

- Ed. Armando Rezende

- Ed. Sylvio Kissula

- Ed. Unique

- Ed. Guiomar Rezende

- Lagoa da Pampulha

ED. SAN RAFAEL 203M²

Rua Pernambuco, Centro, novo suíte, 2 qtos, bwc, 2 salas, coz., sacada c/ churrasq., lav, aquecimento e 2 garagens. R\$ 535.000,00

ED. CURITIBA RESIDENCE

Em construção, Rua Curitiba, Neva, 1º apart. c/ 100,30m², 2 qtos, 2 salas, lavabo, bwc, coz., lavand., sacada c/ churrasq. e 1 gar. valores a partir de R\$ 175.660; 2º apart. 142,80m², suíte, 2 qtos, bwc, 2 salas, coz., lavand. e 2 gar, CONSULTE-NOS. Entrega da obra para Dezembro de 2015.

ED. JOAO PAULINO SOUZA - 108M² + ESTAC

Av. Brasil esq. Marechal Floriano, com 03 quartos, sala de jantar / estar, bwc, cozinha, área de serviço, semi-mobiliado. R\$ 250.000,00

ED. LE PRESTIGE 291,5M²

R. Goiás, Country. Suíte Master, 2 suítes, 4 salas, lavabo, sacadas, cozinha, lavanderia, dep. empregada, depósito, 3 vagas de garagem, ótima área de lazer em amplo terreno. Entrega da obra para Maio / 2015. Valor R\$ 874.740,00

ED. GERALDO M. SARAIVA 205M²

(em construção), c/ suíte, 2 qtos, bwc, 2 salas, lavabo, sacada com churr, lav, 2 garagens, entrega obra Dezembro 2012. R\$ 530.000,00

APTOS NO ED ORION

Rua Marechal Candido Rondon, Cancelli, com áreas de 136,84m², com 02 vagas de garagem, 01 suíte, 02 quartos, sala em 02 ambientes, sacada com churrasqueira, cozinha, área de serviço, elevador. Valores: de R\$ 275.000,00 a R\$ 284.000,00. OBS: Apto mobiliado - R\$ 360.000,00.

ED. CHUY

Com 107m², Rua Uruguai, 490 - Alto Alegre. Com 01 suíte, 02 quartos, sala de jantar / estar, bwc, cozinha, sacada com churrasqueira, área de serviço, 01 garagem, aquecimento, depósito, salão de festas. R\$ 260.000,00

PRÉDIO COMERCIAL E RESIDENCIAL

Com 784,00m², Av Estados Unidos nº 420, Pacaembu, terreo: salão p/ comercio com escritório, bwc, deposito, mais mesanino com escritório e bwc, no superior: Apto com suíte com closet e sacada, 2 quartos, bwc, copa, cozinha, dispensa, lavanderia, salão de festas com churrasqueira. Valor R\$ 1.500.000,00

ED. JOAO BATISTA CUNHA

Com área de 167,00m² - Rua Riachuelo - 02 garagens. 20% de desconto do preço de tabela.

ED VILLA BORGHESE, 654,74M²

Rua Minas Gerais nº 1749, Centro, 01 suíte master, 03 suítes, sala de jantar /estar, sala de TV, escritório, bwc, copa, cozinha, lavabo, sacada, dependencia de empregada, lareira , área de serviço, 05 vagas de garagem, aquecimento, churrasqueira, depósito, sala de jogos, piscina, play ground, salão de festas, mobiliado. Valor **consulte-nos**

ED VILLA MEDINE COM 297,77M²

Rua Minas Gerais 1930, Centro, com 01 suite master, 02 suítes, sala de jantar/estar, sala de TV, copa, cozinha, lavabo, sacada, área de serviço, 03 garagens, aquecimento, churrasqueira, sala de jogos, piscina, play ground, salão de festas, semi mobiliado. VALOR CONSULTE-NOS

EDIFÍCIO ZARA

Prédio de aptos em construção. R.: Natal, Centro, unidades com 3 quartos e com metragens de 76m² a 94m², com valores de R\$ 185.500,00 à R\$ 198.800,00, condições a consultar.

ED. ALTO DOURO 93M²

Rua Minas Gerais, Centro, 2 qtos, sala jantar/estar, coz., área serv., 1 vaga garagem, aquecimento, churrasq., sala de jogos, play ground, sala festas. R\$ 250.000,00

ED MONTPARNASSE COM 206,00M²

Rua Recife nº 1698, Centro, com 01 suíte, 02 quartos, sala de jantar/estar, sala de TV, bwc+lababo, sacada, área de serviço, 02 garagens, aquecimento, churrasqueira, depósito, salão de festas, semi-mobiliado.R\$ 420.000,00

ED. LORIA

com 99,62m² - Novo - Rua Manoel Ribas, com 01 suíte, 01 quarto, sala de jantar / estar, bwc, cozinha, sacada com churrasqueira, área de serviço, garagem, salão de festas. R\$ 233.115,00

ED. NUREMBERG

114,00m², Rua Manaus, 2074 - 03 quartos, sala de jantar / estar, bwc, cozinha, área de serviço, 2 vagas de garagem, salão de festas. R\$ 190.000,00 à vista ou R\$ 145.000,00 poupança e saldo de R\$ 46.000,00 direto com a construtora.

ED. LORENZI 151M²

R Erechim, 1726 - Centro, com 01 suíte, 02 quartos, sala de jantar / estar, sala de TV, bwc, copa, cozinha, sacada, área de serviço, 03 vagas de garagem (sendo 2 descobertas), dispensa. R\$ 310.000,00

ED. RESID. CRISTAL

Com 92m², Rua João de Matos, 1145 - Jardim Cristal. Com 03 quartos, sala de jantar / estar, bwc, cozinha, área de serviço, 01 garagem, churrasqueira. R\$ 200.000,00

ED. FLORES DE IPE

Com 95,65M², 03 quartos, sala de estar, bwc, cozinha (mobiliada), área de serviço, 01 vaga de garagem. R\$ 180.000,00

ED. AUGUSTUS

Com 180,00m², Rua da Bandeira 927, com 01 suíte, 02 quartos, sala de jantar/estar, cozinha, bwc, sacada com churrasqueira, área de serviço, 02 vagas de garagem. VALORES CONSULTE-NOS

SALAS COMERCIAIS

Barracão Comercial com 291,00m² - Rua Nilo Peçanha, nº 90. Pq. São Paulo. R\$ 400.000,00

Prédio de Salas Comerciais em construção, Rua Minas Gerais, Centro, Salas de várias metragens e valores a partir de R\$ 190.000,00

Mercado Avenida Gralha Azul, Guarujá. Vendo Ponto, instalações e estoque, em funcionamento, com grande clientela. R\$ 100.000,00

Prédio Comercial com 380,30 - Rua Curitiba, 461 - Prédio com 06 salas (escritórios), 05 Bwcs, cozinha, sala / recepção. **R\$ 1.500.000,00**

Farmácia no Supermercado All Mayer - com 110,00m². **R\$ 15.000,00**

TERRENOS

Lote com 968,00m² - Rua Santa Catarina, 215 - esquina com Visconde do Rio Branco. **R\$ 700.000,00**

Lote com 360,00m² - Rua Querino Zotti, Jardim Novo Milênio- R\$140.000,00

Lote 540m² Filosofia esq. c/ Administração próx. á Unioeste. R\$ 260.000,00

Lotes no Condomínio Jardins de Monet, Rua Eça de Queiroz, nº 35, Alto Alegre. Condomínio com infraestrutura completa, portaria 24h, área de festas equipada, piscina, espaço fitness, playground, espaço zen e jardins. **Valores: Consulte-nos.**

Lote 620m² Rua Apalais, próximo Av. Brasil na Fag. R\$ 240.000,00

Lote 372m² com casa mista no fundo. Rua Itália, 1197, Jd. Europa, R\$ 132.000,00

Lote com 490,00m², Rua São Borja, Jardim Canadá. R\$ 250.000,00

Lote c/ 862m² Rua Tiradentes, entre a Av. Brasil e R. Erechim. Próx. ao novo Shopping. R\$ 850.000,00

Lote 495m², Rua Graciliano Ramos, Vila São Pedro, Jardim Alto Alegre. R\$ 235.000,00

Lote 597,11m², frente para Rua Sabiá e Av. das Torres, a três quadras do Banco Sicredi - Jardim Clarito. R\$ 170.000,00



Elso Thomann Imóveis

Rua General Osório, 2960 - Cascavel - PR

(45) 3035-1600

Sua garantia imobiliária. site: www.elseimoveis.com.br Horário de atendimento: Seg à Sex: 8h30 ao 12h; 13h30 às 18h; Sáb 09h ao 12h.



Creci - 2551J

LOCAÇÃO

SOBRADOS

Residencial – Rua Souza Naves, 2953 – ½ quadra do hospital policlínica, 3 suítes sendo 2 c/ armários, escritório c/ armário, lavabo, cozinha com armários, dep. empregada, 3 salas, sacada, 3 vagas de garagem coberta, amplo quintal nos fundos, churrasqueira, bwc serviço, portão eletrônico, cerca elétrica e instalação pronta para alarme..... **R\$ 2.000,00**

Residencial – Rua José Antonio de Matos – Pioneiros Catarinense – 3 quartos, sala, cozinha, bwc social, área de serviço, 1 vaga de garagem coberta, portão eletrônico **R\$ 1.100,00**

CASAS

Comercial – Ciro Nardi – Rua Joaquim Távora, 3036 – Casa com aproximadamente 180m², contendo 10 cômodos e 3 bwc sociais, churrasqueira e garagem **R\$ 3.500,00**

Coqueiral – Rua João de Mattos, 752 – 4 suítes, ampla sala em 2 ambientes com lareira, jardim de inverno, lavabo, cozinha c/ armários, área de serviço, mezanino, quintal nos fundos com edícula, garagem coberta para 4 carros, portão eletrônico, cerca elétrica, instalação de alarme **R\$ 2.500,00**

Centro – Rua Belo Horizonte, 539 – 1 suíte, 2 dormitórios, sala 2 ambientes, cozinha c/ armários, bwc social, área de serviço, salão de festas c/ bwc, churrasqueira, piscina, amplo quintal, cerca elétrica **R\$ 2.200,00**

Tropical – Rua Cedro, 323 – 1 suíte, 2 dormitórios, sala c/ lareira, cozinha mobiliada, bwc social, área de serviço, churrasqueira, dep. empregada c/ banheiro, quintal fundos, garagem (3), cerca elétrica **R\$ 2.000,00**

Pioneiros Catarinense – Rua Cristóvão Colombo, 915 – 3 quartos sendo 2 c/ roupeiros, cozinha c/ armários, bwc social e serviço, sala em 2 ambientes, serviço, churrasqueira, lavanderia, 1 vaga de garagem..... **R\$ 1.300,00**

Country – Rua Minas Gerais, 1510 – Ampla casa de madeira com 3 dormitórios, 3 salas, bwc social, bwc serviço, área de serviço, cozinha, 3 vagas de garagem coberta, porão, churrasqueira, quintal **R\$ 1.300,00**

Jardim União – Rua Mauro Tolentino, 196 – Imóvel totalmente reformado, 3 dormitórios, sala, cozinha, bwc social, bwc serviço, área de serviço, 1 vaga de garagem coberta **R\$ 1.100,00**

Parque Verde – Rua Casuarina, 59 – Duas casa sendo frente: 2 dormitórios, 2 salas, cozinha, bwc social, área de serviço, 1 vaga garagem. Fundos: 2 dormitórios, sala, cozinha, 2 bwc, área de serviço..... **R\$ 1.000,00**

São Cristóvão – Rua Hermes Vessaro, 832 – 1 suíte, 2 dormitórios, sala, cozinha, bwc social, área de serviço, churrasqueira, garagem coberta para 2 carros, cerca elétrica **R\$ 980,00**

Maria Luiza – Rua Monte Castelo, 706 – 1 suíte, 2 dormitórios, sala, cozinha, bwc social, área de serviço, churrasqueira, 1 vaga de garagem coberta **R\$ 950,00**

Pioneiros Catarinense – Rua Orlando Vasconcelos – Cond. 2 unidades disponível, ambas com 2 dormitórios, sala, cozinha, bwc social, área de serviço, aquecimento a gás, 1 vaga de garagem, portão eletrônico, cerca elétrica, sem taxa de condomínio, entrega p/ fevereiro **R\$ 650,00**

Padovani – R. Comandante Carlos A. Dóro, 1623 – 3 dormitórios, sala, cozinha, bwc social, área de serviço, 1 vaga de garagem coberta, quintal fundos **R\$ 650,00**

Guarujá – R. das Margaridas, 884 – 3 dormitórios, sala, copa, cozinha, bwc social, área de serviço, 1 vaga de garagem coberta, quintal fundos **R\$ 550,00**

Condomínio Pantanal – Av. Piquiri (ao lado associação HSBC) – IMÓVEL NOVO – 02 dormitórios, sala, cozinha, área de serviço, bwc social, churrasqueira, 1 vaga de garagem, entrega 1 mês **R\$ 450,00**

APARTAMENTOS

Ed. Julia – Rua Souza Naves, 4219 – 6º andar – IMÓVEL NOVO - 1 suíte, 2 quartos, sala, cozinha, bwc social, área de serviço, ampla sacada c/ churrasqueira, 2 vagas de garagem, 2 elevadores, salão de festas, play ground, portaria 24 horas **R\$ 1.500,00**

Ed. Coohabivel – Rua Recife, 1469, apto. 704 – IMÓVEL NOVO – 1 suíte, 2 dormitórios, sala com sacada, bwc social, área de serviço, cozinha, 2 vagas de garagem **R\$ 1.300,00**

Cond. Ana Elisa – Rua Presidente Kenedy, 1042 – APTO. 01 – Sala c/ sacada, cozinha, área de serviço, bwc social, 1 suíte, 2 dormitórios, entrada social e de serviço, 2 vagas de garagem **R\$ 1.100,00**

Res. Belle Ville – Rua Rio de Janeiro, 1756 – Apto. 33 – 1 suíte c/ armários, 2 dormitórios, sala c/ sacada, bwc social, área de serviço, cozinha c/ armário e fogão, 1 vaga de garagem, elevador..... **R\$ 800,00**

Pacaembu – Rua Olindo Periolo, 922 – 3 dormitórios, sala, cozinha, bwc social, área de serviço, sacada, salão de festas, salão de jogos, elevador, 1 vaga de garagem **R\$ 750,00**

Apartamento – Rua São Paulo, 232, Centro – 02 dormitórios, sala, cozinha, bwc social, garagem não coberto..... **R\$750,00**

Centro – Ed. Santa Maria – Rua da Lapa, 2862 – 3 dormitórios, sala 2 ambientes, cozinha, área de serviço, bwc social, 1 vaga de garagem, play ground, salão de festas, churrasqueira **R\$ 700,00**

Cancelli - Ed. Nuremberg – Apto. 13 A – Rua Manaus, 2074 – 3 dormitórios, sala, cozinha, área de serviço, bwc social, 2 vagas de garagem. Cond. c/ salão de festas, portaria 24hrs, play ground **R\$ 650,00**

Neva – Res. Baviera – Rua Pio XII, 1701 – 1 suíte, 2 dormitórios, sala, cozinha c/ armários, bwc social, área de serviço, 1 vaga de garagem, salão de festas, play ground..... **R\$ 650,00**

Neva – Res. Baviera – Rua Pio XII, 1701 – 1 suíte, 2 dormitórios, sala, cozinha c/ armários, bwc social, área de serviço, 1 vaga de garagem, apartamento de frente para rua **R\$ 650,00**

Centro – Rua Cuiabá, 2161 – Fundos – 2 dormitórios, sala, cozinha, bwc social, área de serviço, 1 vaga de garagem, sacada, sem condomínio **R\$ 650,00**

Centro – Rua Cuiabá, 3370 – Apto. 11 Térreo – 2 dormitórios, sala, cozinha, bwc social, área de serviço, 1 vaga de estacionamento, ótima localização quase esquina com Rua Pio XII **R\$ 600,00**

Res. Glória – Rua Presidente Costa e Silva, 1486 – Apto. 43 – 2 dormitórios, sala, cozinha, bwc social, área de serviço, 1 vaga de garagem **R\$ 600,00**

Centro – Rua São Paulo, 232, quase esq. com Rua Barão de Cerro Azul – Apto. térreo, 1 quarto, sala, cozinha, bwc social, área de serviço, 1 vaga de garagem, bloco fundos **R\$ 600,00**

Ed. Limberger – Cataratas – Rua Francisco Ignácio Fernandes, 612 – 02 dormitórios, sala com sacada, cozinha com armários, bwc social com box e armários, área de serviço, salão de festas..... **R\$600,00**

Ed. Stocker – Av. Brasil, 2732 – 02 dormitórios, sala, cozinha, bwc social, área de serviço, 01 vaga de garagem..... **R\$ 600,00**

Ed. Serra Dourada – Rua Paraná, 3015- apt 701- 02 dorm, sala, cozinha, área serviço, bwc social e garagem **R\$ 600,00**

Res. Pinheiros – Rua Tiradente, 2345 – Apto. 12, bl. 3 – 2 dormitórios, sala estar / jantar, cozinha com armários, área de serviço, bwc social, semi mobiliado **R\$ 600,00**

Coqueiral – Res. Jardim dos Ipes – Rua Padre Ricardo, 902 – Apto. 201 Bl 1A – 2 dormitórios, sala, cozinha, bwc social, área de serviço, sacada c/ churrasqueira, 1 vaga de garagem **R\$ 600,00**

Centro – Res. Mon Santo – Rua Minas Gerais, 2021 – 2 dormitórios, sala, cozinha, bwc social, área de serviço, 1 vaga de garagem **R\$ 600,00**

Fag – Av. Brasil, 11794 – Próx. A Fag, fácil acesso a Univel – 2 dormitórios, sala, cozinha, bwc social, área de serviço, 1 vaga de garagem coberta .. **R\$ 550,00**

Parque Verde – Res. Palmeiras – Rua Cipreste, 249- apt 103- bl 04 – 02 dormitórios, sala, cozinha, bwc social, área serviço e garagem, apartamento térreo **R\$ 500,00**

Residencial João de Barro – Cancelli – R. Carlos B. Cancelli, 993 – Apto. 301 bl. 07 – 02 dormitórios, sala, cozinha, área de serviço, bwc social, 1 vaga de garagem **R\$ 450,00**

Ed. Hannover – Cancelli – R. Manaus, 2046 – Apto. 23 bl. C – 2 dormitórios, sala, cozinha, área de serviço, bwc social, 1 vaga de garagem, play ground, salão de festas, portaria 24 horas **R\$ 450,00**

KITINETES

Centro – Rua Manoel Ribas esq. Rua Recife – Kit 06 – 01 dormitório, sala / cozinha, bwc social, área de serviço, ar-condicionado, sem condomínio, já incluso, IPTU, Internet **R\$ 650,00**

Região do Lago – Av. Rocha Pombo, 1336 – Kit 02 – 01 dormitório, sala, cozinha / área de serviço, bwc social, sem condomínio **R\$ 380,00**

SALAS COMERCIAIS / BARRACÕES

Sala Comercial – Rua Vitória, 239 esq. com Rua General Osório – Área 120,00m2, escritório, bwc adaptado, piso cimento queimado, forro PVC, Instalação Tri-fásica, pé direito 3,10m **R\$ 2.500,00**

Sala Comercial – Rua Cuiabá, 3370 – IMÓVEL NOVO – excelente acabamento, 137m2, copa, banheiro, escritório, pé direito alto, porta de blindex, piso em porcelanato, sem condomínio **R\$ 2.500,00**

Sala Comercial – Rua Presidente Bernardes, 2014 – Sala c/ 90m2, com 1 bwc, alarme **R\$ 2.500,00**

Sala Comercial – Av. Carlos Gomes, 2469 – 147,12 m2 com estacionamento, 2 banheiros, cozinha, escritório, acesso lateral, grades pantográficas, acesso frontal, ótima localização..... **R\$ 2.000,00**

Sala Comercial – Rua Santa Catarina, 904 – Galeria San Remo – cada sala com 200m² (incluindo mezanino), 2 banheiros sendo 1 térreo e 1 superior, 1 vaga de estacionamento **R\$ 1.500,00 (cada)**

Sala Comercial – Rua São Paulo, 232 - c/ 60m² imóvel novo **R\$ 1.400,00**

Sala Comercial – Rua Mal. Rondon, 1818 – c/ 80m2, 1 banheiro, 1º andar **R\$ 850,00**

Sala Comercial – Rua Santa Catarina, 1312 – Próximo ao colégio Ideal, aprox. 40 m2 **R\$ 850,00**

Barracão – Rua Santa Catarina, 1687 – Centro – Área total de 700m2, c/ banheiro, pátio frente **R\$ 3.500,00**

Barracão – Rua Carlos Gomes, 3662 – Centro – 1.000m2 construídos com possibilidade de construção de mais 400m2, previsão entrega 6 meses, perspectiva de fachada conf. Foto site **R\$ A COMBINAR**

Barracão – Rua Carlos Gomes esquina com Rua Santa Catarina – Alugamos o local e edificamos a construção de acordo com suas necessidades **R\$ A COMBINAR**

VENDAS

SOBRADOS

Ciro Nardi – Rua General Osório – Terreno 520m2, sobrado 260m2, parte superior(madeira): 4 dormitórios, sala c/ sacada, bwc social, parte inferior(alvenaria): 2 dormitórios, sala, bwc social, cozinha, garagem (2), edícula 27m2 1 cômodo, churrasqueira e bwc, sl. Com. 40m2, sala espera, consultório c/ bwc..... **R\$ 1.200.000,00**

Parque São Paulo – Rua Joaquim Távora – Terreno 396m2, a/c 280m2 – 1 suíte c/ hidro e closet, 3 quartos c/ armários, sala íntima, 2 bwc social, bwc serviço, ampla sala em 3 ambientes, escritório, cozinha planejada, área de serviço, espaço c/ churrasqueira – bwc – depósito, garagem coberta 4 carros, quintal..... **R\$ 1.000.000,00**

Ciro Nardi – Rua Curitiba – parte superior c/ 01 suíte, 02 quartos, 01 bwc, escada em ipê, parte baixo: 01 sala, 01 sala de entrada, 01 sala de jantar, 01 cozinha, 01 bwc social, dependência de empregada c/ bwc, depósito, área de serviço, jardim de inverno, garagem (2) **R\$ 700.000,00**

Ciro Nardi – Rua Souza Naves – 204m² de área construída com 01 suíte com banheiro e sacada, 03 dormitórios, varanda, bwc social, sala estar e TV, copa, cozinha, lavabo, área de festa com churrasqueira e cozinha, área de serviço, 02 garagem **R\$ 700.000,00**

Neva – Rua Visconde do Rio Branco – Lindo sobrado com 210m2, 1 suíte, 2 dormitórios, lavabo, bwc social, área de serviço, sala, cozinha planejada, salão com churrasqueira, quintal, canil, garagem (2) **R\$ 600.000,00**

Tropical – Rua Fagundes Varela – Área construída de 199,84m2, 1 suíte, 2 dormitórios, escritório, bwc social, 2 salas, lavabo, cozinha planejada, sala com lareira, churrasqueira, lavanderia, dep. empregada, garagem coberta para 3 carros..... **R\$ 430.000,00**

Country – Rua Victor Meireles – Área construída 140m2, 1 suíte c/ armários e hidro, 2 dormitórios c/ terraço, bwc social, sala, lavabo, cozinha c/ armários, quintal, lavanderia, churrasqueira, garagem (3) **R\$ 400.000,00**

CASAS

Ciro Nardi – Rua General Osório – Ótima localização, região de clínicas, terreno com 525,00m2 (15 x 35) com benfeitoria. Frente: casa alvenaria com 99,87m2. Fundos: casa madeira com 67,68m2 **R\$ 980.000,00**

São Cristóvão – Rua Maringa – Terreno c/ 600m2 (15 x 40), área útil 160,35m2, 1 suíte, 2 dormitórios, ampla sala, cozinha, copa, área de serviço, bwc social, edícula, 1 vaga de garagem coberta **R\$ 650.000,00**

Maria Luiza – Rua Sergio Djalma de Holanda – Terreno com 590m2, área construída 159,99m2, 1 suíte, 2 dormitórios, sala, cozinha, bwc social, despensa, área de serviço, edícula c/ churrasqueira - banheiro - 1 comodo, 2 vagas de garagem, portão eletrônico..... **R\$ 500.000,00**

Parque São Paulo – R. Souza Naves – Terreno 402m2, área construída 107 m2, terreno nos fundos, com sala comercial na frente, casa 2 dormitórios, sala, cozinha, despensa, 2 banheiros **R\$ 480.000,00**

Centro – Rua Maranhão – 1 suíte, 2 dormitórios, bwc social, cozinha c/ armários, 2 vagas de garagem, edícula c/ bwc – churrasqueira – área de serviço, portão eletrônico, cerca elétrica, quintal **R\$ 460.000,00**

Parque São Paulo – Rua Carlos de Carvalho – Frente Pq. Tarquinio – Terreno c/ 402m2 (12 x 33,5), área construída 160m2, 1 suíte, 2 dormitórios, sala 2 ambientes, bwc social, sala íntima, espaço gourmet (sala, copa, cozinha c/ churrasqueira), garagem 3 carros, área de serviço, lavabo **R\$ 460.000,00**

Coqueiral – Rua Valdemar Bonn -terreno com 444m2 – casa com 185m2 com 1 suíte, 2 dormitórios, sala, cozinha, bwc social, área de serviço interna, escritório, 2 vagas de garagem, despensa **R\$ 450.000,00**

Parque São Paulo – Rua Campo Salles – Terreno 504m2, casa em alvenaria com 1 suíte, 2 dormitórios, sala, cozinha, bwc social, área de serviço, despensa, 2 vagas de garagem **R\$ 450.000,00**

Parque São Paulo – Rua Regente Feijó – Terreno 456m2 (12 x 38), casa 122m2, 1 suíte, 2 dormitórios, sala 2 ambientes, cozinha, bwc social, despensa, área de serviço, 2 garagens, toda em laje, quintal..... **R\$ 430.000,00**

Canadá – Rua Vicente Machado – terreno 558,34m2, área construída 250m2, 1 suíte, 2 dormitórios, sala 2 ambientes, bwc social, cozinha, área de serviço, escritório, edícula, bwc serviço, churrasqueira, 2 vagas de garagem cobertas, quintal, portão eletrônico **R\$ 350.000,00**

Coqueiral – R. Antonio José Elias – Terreno 678m2 (12x56,5) com casa em alvenaria com 1 suíte, 2 dormitórios, sala, cozinha, bwc social, área de serviço, aprox. 80m2 sem averbação **R\$ 330.000,00**

Centro – PALOTINA-PR – Rua Dr. Osvaldo Silveira, 779 – Terreno com 800m2 (20 x 40), área construída 270m2, 3 dormitórios, 3 bwc, área de festas c/ churrasqueira e bwc, sala, sala TV, cozinha c/ armários, garagem coberta 2 vagas, canil, sala comercial com banheiro **R\$ 330.000,00**

Universitário – Rua Academia esquina Rua Gurgel – Terreno c/ 570m2 (19 x 30), com 1 casa e 2 kitnetes, casa com 2 quartos, sala, cozinha, despensa, bwc, garagem. Ótima localização **R\$ 320.000,00**

Parque São Paulo – Rua Manoel da Nobrega – Terreno c/ 432m2, casa alvenaria c/ 144m2, 3 dormitórios, sala TV e íntima, copa, cozinha, 2 bwc, área de serviço c/ churrasqueira, garagem coberta (3) **R\$ 300.000,00**

Santa Felicidade – Rua João Ribeiro Pinheiro – 01 suíte, 02 dormitórios, sala, cozinha planejada,terreno fundos,Garagem para 03 carros **R\$ 250.000,00**

Pioneiros Catarinense – Rua Aparecida do Norte – Terreno c/ 225m2, casa 3 quartos, 2 salas, cozinha, garagem, bwc social, lavabo, lavanderia **R\$ 250.000,00**

São Cristóvão – Rua Paranavai – Terreno 360 m2, 3 dormitórios, sala, 2 cozinhas, bwc social, edícula, 1 vaga garagem coberta, área construída 104m2 **R\$ 200.000,00**

Parque São Paulo – Rua Padre Anchieta – Terreno com 402m2 (12 x 33,50) com 2 casas sendo 1 mista e 1 em alvenaria, ótima localização **R\$ 200.000,00**

Neva – Rua Olívia Kucinski – Terreno 426m2 (12 x 35,50), 3 dormitórios, sala, cozinha, bwc social, 1 vaga de garagem coberta, amplo quintal. Imóvel averbado, aceita carro ou caminhão como parte de pgto. **R\$ 185.000,00**

Jd. Verdes Campos- Rua Ciro Monteiro – terreno com 250m2- casa com aprox. 70m2 – 02 dormitórios, sala, cozinha, área serviço coberta, amplo quintal..... **R\$ 155.000,00**

Jd. Europa – Rua Suíça – Terreno com 372m2 (12 x 31), com casa de madeira c/ 3 dormitórios, sala, cozinha, bwc social, área de serviço, 2 vagas de garagem, churrasqueira **R\$ 140.000,00**

Brasmadeira – Rua Rio das Pedras – Terreno c/ 168m2 (7 x 24), A/C 93,48m2. 3 quartos, sala, bwc social, copa, cozinha, área de serviço, edícula, 1 vaga de garagem..... **R\$ 95.000,00**

Cond. Recanto Amado – Frente para o Rio Adelaide – Três Barras do Paraná – Lote 2 – lateral 110m, parte cima 40m, beira do lago 28m, com casa mista, de frente para o lago, cond. Fechado **R\$ 160.000,00**

APARTAMENTOS

Ed. Açores – Rua Visconde de Guarapuava – Centro –03 suítes, dep. empregada, sacada c/ churrasqueira, sala 2 ambientes, copa, cozinha, área de serviço, 2 vagas de garagem uma ao lado da outra. Prédio c/ piscina, play ground, salão de festas c/ churrasqueira **R\$ 750.000,00**

Ed. João Batista Cunha – Centro – A/U 98m2, 01 suíte, 02 dormitórios, sala, cozinha, bwc social, área de serviço, sacada c/ churrasqueira, 2 vagas de garagem, previsão de entrega junho de 2014 **R\$ 450.000,00**

Ed. Hahmeyer – Coqueiral – 1 suíte c/ closet e banheiro, 2 dormitórios sendo 1 c/ sacada, sala estar / jantar c/ sacada, cozinha c/ churrasqueira, bwc social, área de serviço, 3 vagas de garagem, entrada social e de serviço **R\$ 450.000,00**

Ed. Alto Leblon – Rua Rio de Janeiro, 956 apto. 1601 – 01 suíte, 01 dormitório, sala, cozinha c/ armários, área de serviço, aquecimento a gás, sacada c/ churrasqueira, 2 vaga de garagem. Prédio novo, excelente acabamento, salão de festas, 2 elevadores, portaria 24 horas **R\$ 370.000,00**

Ed. Vila Lobos – Rua Presidente Bernardes esq. com Rua Cuiabá – Centro – A/T 152m2 com 1 suíte mob. com sacada, 2 dormitórios mobiliados, sala 2 ambientes, sacada fechada com vidro, bwc social, cozinha mobiliada, área de serviço, dep. empregada, bwc serviço, 2 vagas de garagem **R\$ 360.000,00**

Ed. Osório – Rua General Osório – Centro – 1 suíte com closet e hidromassagem, 02 dormitórios, bwc social, sala 02 ambientes, cozinha com armários, área serviço com bwc, depósito, garagem (2) **R\$ 320.000,00**

Res. Pongan – Rua General Osório – Centro – 1 suíte com sacada, 2 dormitórios, dep. empregada, bwc social, área de serviço, sala com sacada, copa, depósito, 1 vaga de garagem **R\$ 320.000,00**

Ed. Florenza - Coqueiral – Rua João Arquelau Soares – 2 quartos (com possibilidade de ser transformado em 3), sala, cozinha com armários, área de serviço, bwc social, 1 vaga de garagem **R\$ 240.000,00**

Ed. Don Sgarione – Rua Voluntários da Pátria, 1214, esquina com Av. Brasil – Centro – 01 suíte, 1 dormitórios, sala, cozinha, bwc social, área de serviço, 1 garagem, totalmente reformado..... **R\$ 180.000,00**

Res. Cascavel – Rua Francisco Bartinik Área total 54,77m2, 2 dormitórios, sala, cozinha, bwc social com banheiro, área de serviço, 1 vaga de garagem **R\$ 145.000,00**

Res. Hannover – Rua Manaus – 2 dormitórios, sala, cozinha, bwc social, área de serviço, 1 vaga de garagem coberta, portaria 24 hrs, portão eletrônico, play ground, salão de festas **R\$ 140.000,00**

Ed. Almaden – Rua Rio Grande do Sul – 1 dormitório, sala, cozinha, bwc social, sacada, 1 vaga de garagem, área de serviço, elevador, salão de festas, bicicletário **R\$ 130.000,00**

SALAS COMERCIAIS / BARRACÕES

Barracão – Terreno com 3.030,00m2, barracão c/ 675,00m2, localizado a 100 m. da Br- 369 **R\$ 850.000,00**

Barracão – Terreno com 1.470,00m2, com construção em alvenaria com 500,00m2 com estrutura metálica localizada a 100 mts. da BR-369 **R\$ 350.000,00**

Sala Comercial – Rua General Osório, 2409 – Terreno com 455m2 (13x35), sala comercial com 55,30m2 com estacionamento próprio e banheiro e 1 residência com 65m2 **R\$ 430.000,00**

Sala Comercial com residência nos fundos – Jd. Paranaguá – Interlagos - Construção em alvenaria com forro, para loja. Meia água residencial nos fundos. Lote 16X30= 480m² **R\$ 200.000,00**

TERRENOS / CHACARAS

Terreno- Lote 01 e lote 03 quadra 45 - c/ 5.280m2, Grande área na Avenida Brasil, com 3 frentes (66 x 80), região nobre com grande fluxo de pedestres e veículos **R\$ 16.000.000,00**

Terreno – Rua Marechal Candido Rondon – Centro – Terreno com 935,00m2 sendo 17 x 55, com uma casa de madeira, entre as Ruas Cuiabá e Vitória, localização privilegiada **R\$ 850.000,00**

Terreno – Rua Paraná – Jd. Primavera (São Cristóvão) – Terreno com aprox. 600,00m2, com 2 casas de madeira sendo Frente com 148,50m² e Fundos com 92,62m²..... **R\$ 650.000,00**

Terreno – Rua Paraná – São Cristóvão – Terreno com 532,50 m² sendo 15 x 35,50, excelente ponto comercial, terreno de esquina, frente para a Av. Piquiri **R\$ 650.000,00**

Terreno – Rua Souza Naves – Centro – Terreno 481,19m2 com benfeitoria sendo 1 casa de madeira com 3 dormitórios, sala, cozinha, bwc social, área de serviço, churrasqueira, 1 vaga de garagem **R\$ 600.000,00**

Terreno – Rua Antonio José Elias – Coqueiral – Terreno com 822,00m2 sendo 12,50 frente – lateral direita 56,94, lateral esquerda 79,26, fundos 25,58, com 2 casas frente mista e fundos madeira, aceita imóvel no valor de até R\$ 100.000,00 com parte de pagamento **R\$ 300.000,00**

Terreno – Rua Nereu Ramos – lote 05 da quadra 510 – c/432M2 –(12 X 36), com 01 casa de madeira com aprox. 70m2, 1 quadra da Av. Tancredo Neves **R\$ 260.000,00**

Terreno – Av. Papagaios – Jardim Clarito – Bairro Floresta – Área de 480,00m2 (12 x 40) **R\$ 260.000,00**

Terreno – Rua Vicente Machado, 4022 – Jd. Canadá – com 455,56 m² com benfeitoria em alvenaria **R\$ 200.000,00**

Terreno – Rua Tapajós – Parque Santo Onófre – 675,00m2, 15m de frente para a Rua Tapajós e 45m de profundidade, sem benfeitoria, ótimo para edificações **R\$ 190.000,00**

Terreno – Santa Felicidade – Rua Cel. Misael Mendonça – com 457,50m2 (15 x 35,50) com 1 casa em alvenaria **R\$ 180.000,00**

Terreno – Jardim Florenza – Próximo a Univel – Área 200m2 (10 x 20), loteamento novo **R\$ 100.000,00**

OPORTUNIDADES DE LOCAÇÃO - APTOS. DE ALTO PADRÃO



Ed. Gemini II – Rua São Paulo, 769, Apto. 1202 – 01 suíte, 02 dormitórios, sala com sacada com churrasqueira, cozinha planejada, bwc social, área de serviço, dep. empregada, 02 vagas garagem, condomínio com piscina, 2 elevadores, portaria 24hrs, salão de festas ... **R\$ 1.800,00**



Ed. Porto Seguro – Rua João Pessoa, 61 apto. 1502 – com 01 suíte, 02 dormitórios, escritório, ampla sala com sacada, cozinha planejada, bwc social, lavabo, área de serviço c/ armários, dependência de empregada, 02 vagas de garagem, depósito, entrada social e serviço condomínio c/ piscina, salão de festas, 02 elevadores **R\$ 1.500,00**



Ed. Vitória Regia – Rua Pernambuco, 308 – 1 por andar – Apto. 01, 1 suíte, 3 dormitórios, sala em 2 ambientes, sacada, cozinha c/ armários, lavanderia, bwc social, dep. empregada, 2 vagas de garagem, entrada social e de serviço, 2 elevadores, salão de festas, portaria 24 horas, play ground. **R\$ 1.800,00**



Imóvel legalizado é imóvel valorizado!

DESPACHANTE IMOBILIÁRIO
Incorporação, Instituição e Convenção de Condomínio Fechados, Casas ou Sobrados Geminados, Edifícios, Registros de Loteamentos – Retificação de Áreas, Regularização de Documentos Imobiliários, Inventários, Escrituras, Retificações de Documentos, Unificação e Divisão de Lotes, Regularização de Obra na RF para tirar CND do INSS.

Leandro Lima | 45 9900-2300
CRECI - PR F-18807 | CNAI 5.746
CORRETOR DE IMÓVEIS
Intermediação na venda e compra de imóveis, avaliações de imóveis, consultoria para analisar viabilidade de negócios.

CASA NO REDIDENCIAL ROMA
Com documentos para financiar, com 75,03m², terreno de 180,04m², é composta de garagem, sala, cozinha, circulação, banheiro, quarto e suíte. Situada na Rua Paula Elizabetta Cerioli, 49.
R\$ 180.000,00.

CASA NO TARUMÃ
Com documentos para financiar até 50 % do valor, com + - 100,00 m², terreno de 256,50m², e composta de garagem, sala, cozinha, circulação, banheiro, 3 quartos. Situada na Rua Adolfo Garcia 1340.
Valor R\$ 100.000,00.

LOTES NO JARDINS DE MONET
Lote com 300m², 10x30, condomínio fechado de alto padrão, o único em Cascavel, com lago próprio, privilegiado pela exuberante natureza, ao lado do Fórum, com salão de festas, quadras Poli esportiva, pista de caminhada e etc, situados na Rua Tulipa Negra.- **Valor R\$ 260.000,00 cada.**

ANUNCIE SEU IMÓVEL COM LEANDRO LIMA!
Para mais informações e fotos dos imóveis, visite
www.leandrolimaimoveis.com.br
FONE: (45) 3326-6046 | Travessa Fortaleza, 101 - centro
Cascavel - Paraná



Há duas décadas fazendo parte das suas conquistas!



CORRETOR | Paulo Afonso
AUTORIZADO

45 3222-3624 | 45 99166202 | 0800 644 9007
Centro Comercial Lapa - Cascavel / PR | paulococco@yahoo.com.br

**Pague metade da parcela
até a contemplação**

MEIA PARCELA 150* e 180** MESES	
54.171,35	220,31 *
115.000,00	392,96**
200.000,00	683,40**
230.000,00	785,91**
300.000,00	1.025,10**
431.436,41	1.474,22**
539.295,50	1.842,78**

MEIA PARCELA 100* e 120** MESES	
30.000,00	174,00 *
50.000,00	290,00 *
83.078,00	481,85 *
103.847,50	602,32 *
141.120,00	682,18**
201.600,00	974,54**
241.920,00	1.169,44**

Utilize seu **FGTS**
como lance

Utilize seu **Veículo Usado**
como lance

www.hsconsorcios.com.br



Amigo jornalista,

Confira os principais destaques da revista Casa e Jardim de dezembro:

O DOM DE DESCOMBINAR Inspire-se em decorações que misturam cores, estampas e estilos de forma improvável e harmônica.

FOTOGRAFIAS NA DECORAÇÃO Confira ideias de uso, dicas de molduras e suportes para impressão.

TRÊS HISTÓRIAS Com final feliz, as histórias de quem herdou um móvel de família e reformou.

VERÃO Espaços sombreados no jardim são essenciais. A Casa e Jardim mostra bons exemplos.

ESTAMOS EMPENHADOS NA DIVULGAÇÃO DO LANÇAMENTO DESTA EDIÇÃO. CONTAMOS COM A SUA HABITUAL COLABORAÇÃO. EXPONHA A REVISTA EM LOCAL DE DESTAQUE E OFEREÇA A SEUS CLIENTES. BOAS VENDAS!

CASA e JARDIM EDITORA GLOBO



CORRETOR DE IMÓVEIS



BRASVALLE
IMOBILIÁRIA E CONSTRUTORA

R. Pernambuco, 380 - (45) 3306-3307 | 9912-2699 - www.imobiliariabrasvalle.com.br | www.brasvalle.com.br

APARTAMENTOS

Apto - Centro - Res. Geraldo Marques Saraiva, 205m² total, suíte, 2 qtos, sala 2 amb., 2 vagas garagem, 2 piscina, salão de festas e de jogos, academia, cinema, discoteca, brinquedoteca apartir R\$ 607.000,00

Apto - Centro - Res. Armando Rezende, 203m² total, suíte, 2 qtos, sala 2 amb., 2 vagas garagem, 2 piscina, salão de festas e de jogos, academia, cinema, discoteca, brinquedoteca, apartir R\$ 603.000,00

Apto - Centro - Res. Julia 117m² priv., 205m² total, suíte, 2 qtos, 2 vagas garagem, piscina R\$ 549.000,00

Apto - Centro - Res. Guiomar Rezende, 183m² total, suíte, 2 qtos, 2 vagas garagem, piscina R\$ 565.000,00

Apto - Centro - Res. Silvio Kissula 102m² priv., 182m² total, suíte, 2 qtos, sala 2 amb., 2 vagas garagem, 2 piscina, salão de festas e de jogos, academia, cinema, discoteca, brinquedoteca, apartir R\$ 499.000,00

Apto - Centro - Res. Joao batista cunha, 146m² total, suíte, 2 qtos, sala 2 amb., 2 vagas garagem, 2 piscina, salão de festas e de jogos, academia, cinema, discoteca, brinquedoteca, apartir R\$ 428.000,00

Apto - Centro - Res. Don Sgarioni, Rua Voluntario da Patria, 187m² Duplex, 2 suíte,qtos, sacada, WC social, 2salas, lavabo, escritório, coz. Mobiliada, lavand. 2 vagas garagem, 2 elevadores R\$ 280.000,00

Apto - Centro - Res. Sta Maria, 120m² privativo, Rua Da Lapa 2862, suíte máster, suíte c/ closet, qtos, sala 2 amb., escritório, coz., garagem, aquecimento a gás, cond. R\$ 100,00 R\$ 235.000,00

Apto - OPORTUNIDADE na FAG - Res. Medeiros, 132m², Rua Joao Correia, n. 460, novo, suíte, 2 qtos, sala, copa, coz., sacada, garagem, aquecimento a gás, cond. R\$ 50,00 R\$ 220.000,00

Apto - Pacaembu - Res. Alto do Lago, 80m² privativo, Rua Terra Roxa 640, suíte, 2 qtos, sala 2 amb., coz., bwc, sacada c/ churr., salão de festas, garagem, R\$ 195.000,00

Apto - Tropical - Res. Roma, Rua Jk esq. Natal, 2qtos, sala, coz., sacada c/ churr., garagem, R\$ 190.000,00

Apto - Cancelli - Res. Garden Club 70m² privativo, suíte, 2 qtos, sala 2amb., coz., sacada c/ churr., piscina, salão de festas, playground, quiosque, garagem, R\$ 185.000,00

Apto - FAG - Ed. David Mascarello 45 a 67m², 1/2 qtos, sala/coz., bwc, lavand., apartir R\$ 110.000,00

Apto - Pacaembu - Res. Park da Vitoria, R Ceu Azul, 3 qtos, sala/coz. Semi-mob., garagem R\$ 100.000,00

Casas

Casa - Centro - Rua Pres. Bernardes, lote 800m², casa 400m², laje, semi-nova, 2 suíte (uma c/ closet e hidro e teto panorâmico), 2 qtos, sala 3 amb., coz., wc, lavabo, toda-mobiliado, aquec. a gás, gesso,quiosque c/ churr., picina c/ aquec. solar, cascata, Ed., bwc, e curr., garagem p/ 4 carrosR\$ 1.380.000,00.

Casa - Maria Luiza - Rua Monte Castelo n. 920, lote 700m², casa 300m², laje, nova, suíte c/ closet e hidro, 2 qtos, 2 sala, coz., wc, lavabo, semi-mobiliado, todo em aquec. a gás, porcelanato e gesso, picina c/ aquec. solar, Ed., bwc, e curr., garagem p/ 4 carrosR\$ 1.180.000,00.

Casa - Country - Rua Vicente Machado, 290m² lote 16x42,5, laje, suíte, 3 qtos, 2 sala, coz., Ed. c/ quarto, bwc, e curr., garagem p/ 4 carrosR\$ 750.000,00.

Casa - Marinas - Canto Bello, 192m², Lote 2.399m², suíte, 2 quartos, piscina, toda, mobiliada R\$ 650.000,00.

Casa - Neva - Rua Vsc do Rio Branco 200m² lote 600m², laje, suíte, 2 quartos, 2 sala, coz., dep. Emp., Ed. c/ quarto, bwc, e curr., garagem p/ 3carrosR\$ 650.000,00.

Casa - Centro - Rua Natal, casa 200m², lote 12x31m², laje, suíte, 3 qtos, sala 2 amb., coz., todo em gesso, picina, Ed., bwc, e curr., e quarto, garagem p/ 3 carrosR\$ 600.000,00.

Casa - Maria Luiza - Rua Lyons Club, 340m² lote 15x30m², laje, suíte, 4 quartos, 3 sala, mais depend., garagem p/6 carrosR\$ 400.000,00.

Casa - Faculdade - Rua Arquitetura, 220m² de construção lote 12x32,5m², uma casa 110m², 3 quartos, mais depend., e 4 kit net, vaga p/ 4 carros,R\$ 350.000,00.

Casa - Continental Park - Rua Arlindo Oscar Carelli 180m² lote 10x25m², laje, gesso, suíte c/ hidro, 2 quartos, mais depend., ed. c/ churr., vaga p/ 5 carros, sobra terrenoR\$ 320.000,00.

Casa - Cidade Verde - Rua Antonio Kucinski, 147m² laje, gesso, suíte, qtos, sala, copa, coz., edic. c/ churr., garagem p/ 2 carros, semi-mobiliadoR\$ 295.000,00.

Casa - Neva - Rua 14 de novembro, lote 12x35,5m², 3 casas, sendo uma 110m², 3 quartos e duas com 48m² de 2 quartos,R\$ 230.000,00.

Casa - Faculdade - Rua sociologia 56m² lote 6x32,5m², laje 2 qtos, sala, coz., vaga p/ 2 carros R\$ 178.000,00.

Casa - Angra dos Reis - Rua Tupinhambas, 75 m², suíte, 2 quartos, sala, coz., bwc, lavand., vaga p/ 2 carros, sobra de terreno,R\$ 170.000,00.

Casa - Vila Tolentino - Rua Marechal Floriano, 55 m², laje, 2 quartos, sala/coz., bwc, lavand., vaga p/2 carros,R\$ 155.000,00.

Casa - Santo Antonio - R. Juruna 1818, 58m², lote 9,5x20m², 2 quartos, sala, coz., bwc, lavandR\$ 140.000,00.

Casa - Em Sta Tereza - centro - Rua Bandeirantes 110m² lote 340m², suíte, 2 qtos, garagemR\$ 140.000,00.

Casa - Santa Fé - Rua Ivo chinesa. 58m² 2 qtos, sala, coz.,bwc, vaga de garagem sobra de loteR\$ 125.000,00.

SOBRADOS

Sobrado - Ingra - Rua Visconde do Rio Branco, 300m², lote 11x35, suíte/ hidro e closet, 3 qtos, 2 salas, coz., bwc, lavabo, vaga p/ 4 carros, ed. c/ churr. fono, qto e bwc, piscina c/ aquec. Solar,R\$ 900.000,00

Sobrado - Maria Luiza - Rua Do Comércio, 245m², novo, 4 suítes (1 c/sacada e closet), todo em porcelanato e gesso, todo mobiliado, vaga p/ 4 carros, ed. c/ churr. e fono, piscina c/ aquec. Solar,R\$ 650.000,00

Sobrado - Canadá - 166 m², lote 7x36m², suíte, 2 quartos, sala, copa, coz., lavand., WC, lavabo, todo em gesso, porcelanato e aquec. a gás, vaga p/3 carros, edic.R\$ 430.000,00

Sobrado - Pq. São Paulo - 145m², novo, suíte, c/ sacada, 2 qtos, sala, copa, coz., lavand., todo em gesso, porcelanato e aquec. a gás, vaga p/2 carros, edic. c/ churr.R\$ 380.000,00

Sobrado - Coqueiral - Rua Pernambuco, 108 m², suíte máster c/ sacada, 2qtos, bwc, lavabo, sala, coz., todo WC, lavabo, em porcelanato e gesso, churr., aquec., a gás, garagem p/2 carrosR\$ 340.000,00

Sobrado - Vale do Sol - Rua Ilha de Paqueta, 118 m², suíte máster c/ sacada, 2qtos, bwc, lavabo, sala, coz., WC, lavabo, todo em porcelanato e gesso, churr., aquec., a gás, garagem p/2 carrosR\$ 320.000,00

Sobrado - Canadá - Rua Salgado Filho, 160 m² suíte máster, 1 quartos, churr., vaga p/ 4 carrosR\$ 300.000,00

Sobrado - Coqueiral - Rua João Lili Cirico, 107 m² suíte máster c/ sacada, 2qtos, sala 2 amb., coz., lavand., WC, lavabo, todo em porcelanato rebaixo em gesso, aquec. a gás, Churr., vaga p/2 carrosR\$ 295.000,00

Sobrado - Claudete - Rua Belem esq. Marechal Deodoro, 184 m² suíte, 2qtos, sala 3 amb., coz. mobiliada, lavand., WC, lavabo, Churr., vaga p/ 3 carrosR\$ 250.000,00

Sobrado - Padovane - 110m², novo, suítes c/sacada, 2 qtos, sala, coz., todo em porcelanato e gesso, garagem p/ 2 carros, sobra de terrenoR\$ 260.000,00

Sobrado - Aclimação - 98 m² suíte c/ sacada, 2qtos, sala, copa, coz., lavabo, gesso, garagemR\$ 230.000,00

LOTES

Lote - Montreal - Av. Das Torres esq. Octácio Silvério Siqueira, 200x24,05 = 4.810 m²R\$ 800.000,00

Lote - Coqueiral - Rua Francisco bartiniki esq. Paraná 12,7x37 m²R\$ 480.000,00

Lote - Alto Alegre - Rua Francisco bartiniki 15x80 m²R\$ 460.000,00

Lote - Pq. São Paulo - Rua Epitácio Pessoa de esquina 12x36,5 m²R\$ 360.000,00

Lote - Aclimação - Av. Brasil 12x30m²R\$ 360.000,00

Lote - Claudete - Rua Marechal Floriano Esquina R. Belem 13x40m²R\$ 350.000,00

Lote - Coqueiral - Rua Flamboyant, 12x45 m²R\$ 330.000,00

Lote - Aquarela do Brasil -12x25 m², quadra 06, lote 06R\$ 155.000,00

Lote - Colina Verde - Rua São Pedro 10x25 m², quadra 05, lote 17R\$ 60.000,00

Lote - Florais do Paraná - 10x25 m², condomínioR\$ 48.300,00

SITIOS E CHACARAS

Lote - Marinas de Boa Vista lote cond. Com 14x30 partir deR\$ 30.000,00

Lote - Marinas de Boa Vista lote cond. Com infra-estruturar partir de 884m²R\$ 120.000,00

Lote - Marinas de Boa Vista Condominio Canto Bello, Lote 2.399m²ote, casa 192m², lage, suíte, 2 qtos, mais depend., churr. Forno, piscina, toda mobiliada,R\$ 650.000,00

Fazenda - Mato Grosso Município Analândia 1.030 hectaresR\$ 5.000,00 por hec.

CRECI 1231-J

PORTOSEGURO

IMOBILIÁRIA

Viver bem é com a gente

45 3225 3111

Rua Afonso Pena, 1854 | sala 02 | Centro | Cascavel - PR

www.portoseguroidmobiliaria.com

PERSONNALITÉ

IMÓVEIS PARA LOCAÇÃO

APARTAMENTOS

Ed. João Carlos, Apto 06 – R. Pres. Bernardes, 2372 – 01 quarto, bwc, sala, cozinha e lavanderia	R\$ 350,00 + cond
Ed. Reis, Apto 05 – R. Rio G. do Sul 824 – 01 quarto, sala, cozinha, bwc.....	R\$ 380,00 + cond
Ed. João Carlos, Apto 14 – R. Pres. Bernardes, 2372 – 01 quarto, bwc social, sala de estar, cozinha e lavanderia	R\$ 400,00 + cond
Ed. João Carlos, Apto 04 – R. Pres. Bernardes 2372 – Centro – 01 quarto, sala, cozinha e lavanderia, bwc.....	R\$ 400,00 + cond
Ed. Por do Sol, Apto 23 – R. Mato Grosso 995 – 02 quartos, sala 02 ambientes, cozinha, área de serviço, bwc com box, garagemR\$400,000 + cond	
Res. João de Barro, Apto 403 bl 14 – Carlos Bartolomeu Cancelli 993 - com 02 quartos, sala, cozinha, bwc, área de serviço, 01 vaga de garagem..	R\$ 420,00 + cond
Ed. China Garden, Apto 25 - R. Mal Rondon 2504 - 01 quarto, cozinha e lavanderia, bwc.....	R\$ 450,00 + cond
Ed. China Garden, Apto 22 – R. Marechal Cândido Rondon, 2054 – Centro – 01 quarto, sala e cozinha, bwc	R\$ 450,00 + cond
Ed. MP, Apto 304 – R. Das Palmeiras, 3426 – Coqueiral – 02 quartos, sala, cozinha, lavanderia, bwc, garagem	R\$ 470,00 + cond
Ed. Res. Oeste, Apto 43 – R. das Palmeiras, 4140, Coqueiral – 02 quartos, 01 suite simples, sala com 01 ambiente, cozinha, área de serviço, bwc...	R\$ 500,00 + cond
Ed. MP, Apto 302 – R. das Palmeiras 3426 – 02 quartos, sala de estar, cozinha, área de serviço, bwc,	R\$ 500,00 + cond
Ed. Germano Saroli, Apto 903 – R. Carlos de Carvalho 3950 – 01 quarto, sala, cozinha, bwc social (mobiado)	R\$500,00 + cond
Ed. Torre do Sol II, Apto 105 – R. José Bonifácio – 02 quartos, sala, cozinha, área de serviço, bwc	R\$500,00 + cond
Ed. Amazonia, Apto 104 – R. Manaus, 440, Country – 01 suite, 01 quarto, sala, cozinha, lavanderia, garagem, sacada.....	R\$ 500,00 + cond
Morada do Sol, Apto 31 – Claudete – 02 quartos, sala, cozinha e área de serviço, garagem	R\$ 550,00 + cond
Ed. Por do Sol, Apto 25 – R. Mato Grosso 995 – 03 quartos, sala, cozinha, área de serviço, bwc, garagem	R\$ 550,00 + cond
Ed. Barão, Apto 06 – R. Barão do Cerro Azul, 784, Centro – 02 quartos, sala e cozinha conjugada, aera de serviço, bwc, garagemR\$ 550,00 + cond	
Ed. Manoela, Apto 12 – R. Rio Grande do Sul 793 – 02 quartos, sala, cozinha, bwc, 01 vaga de garagem	R\$ 580,00 + cond
Ed. Saint James, Apto 43 – R. Salgado Filho, 2690 – Centro – 02 quartos, sala, cozinha, lavanderia, bwc, garagem	R\$ 580,00 + cond
Ed. Res. Lokatell, Apto 42 – Rua Vitória 1735, Bairro Vila Tolentino – 02 quartos, sala com dois ambientes, área de serviço, cozinha, bwc social, garagem	R\$600,00 + cond
Ed. Res. Cascavel, Apto 12 BI C07 – Rua Francisco Bartinik, 1947 – Parque Verde - 02 quartos, sala de estar, cozinha, bwc com hidro, 01 vaga de garagem	R\$ 600,00 + cond
Ed. Por do Sol, Apto 103 – R. Mato Grosso, 995, São Cristovão – 01 suite simples, closet, sala 01 ambiente, cozinha planejada, lavanderia, garagem	R\$ 650,00 + cond
Ed. Rothemburg, Apto 23 BI D – R. Sete de Setembro 4249 - 02 quartos, sala de estar, cozinha, área de serviço, 01 vaga de garagem	R\$ 650,00 + cond
Res. Das Torres, Apto 105 – Av. das Torres 429, - 02 quartos, sala de estar com sacada e churrasqueira, cozinha, área de serviço, bwc social	R\$ 670,00 + cond
Ed. Ananias, Apto 204 – R. João Padilha, 107, Fag – 02 quartos, sala 02 ambientes, sacada, cozinha com armários, bwc social com Box e bancada	R\$ 700,00 + cond
Ed. Ana Carolina, Apto 34 – R. Rio de Janeiro 2719 – Centro – 02 quartos, sala de estar, sacada com churrasqueira e pia, bwc social, área de serviço, cozinha com armários, garagem	R\$ 700,00 + cond
Res. Castro, Apto 01 - R. Castro, 107 – São Cristovão – 02 quartos, sala, cozinha, lavanderia, bwc , garagem	R\$ 720,00 + cond
Ed. Torres de Lyon, 1042 Apto 401 – 02 quartos, 01 suite simples, sala, área de serviço, cozinha, bwc	R\$ 730,00 + cond
Ed. Vila Firenze, Apto 1004 – R. Manoel Ribas, 2357, Centro – 01 suite, 02 quartos, sala, cozinha lavanderia , garagem	R\$ 750,00 + cond
Ed. Grand Club, Apto 304 – R. Bartolomeu de Gusmão, 998 – Pacaembu – 02 quartos, 01 suite simples, sala com dois ambientes, cozinha, área de serviço, bwc social, garagem	R\$ 750,00 + cond
Sobre Loja – Apto 102 - R. Mato Grosso, 541 — 01 suite, 02 quartos, sala, cozinha , lavanderia, garagem	R\$ 800,00
Sobre Loja – R. Pio XII 1633 – Neva – 02 quartos, sala de estar, cozinha, bwc, área de serviço, garagem, sacada	R\$ 850,00
Ed. Amorin, Apto 07 – R. Dom Pedro II, 900 - 02 quartos, sala de estar, cozinha, bwc, área de serviço, garagem	R\$ 750,00 + cond
Ed. Alamanda Apto 42 – R. Vicente Machado 1554 - 02 quartos, 01 suite, sala de estar com sacada, bwc social, área de serviço, semi-mobiliado, garagem	R\$ 800,00 + cond
Ed. Barão Apto 10 – R. Barão do Cerro Azul 784 – Centro – 02 quartos, 01 suite, sala, cozinha, bwc social, área de serviço, garagem, sacada	R\$ 880,00
Ed. Bavierra Apto 14 BI A – R–Pio XII 1701 – Neva – 03 quartos, 01 suite, sala dois ambientes, cozinha com armários, área de serviço com armários, bwc social, garagem	R\$ 900,00 + cond
Ed. Manoela, Apto 101 – R. Rio Grande do Sul – centro – 02 quartos, 01 suite, sala de estar, cozinha, área de serviço, dep. De empregada, lavabo, garagem	R\$ 950,00 + cond
Ed. Manoela – Apto 105 – R. Rio Grande do Sul, 751, Centro – 02 quartos, 01 suite simples, sala, cozinha, área de serviço, bwc, garagem.....	R\$950,00 + cond
Ed. Vila Firenze, Apto 304 – Rua Manoel Ribas, 2357- centro, 01 suite, 02 quartos, sala, cozinha planejada, lavanderia e garagem (semi-mobiliado	R\$ 990,00 + cond
Ed. Bethoven, Apto 104 – R. Carlos de Carvalho, 4382, Centro – 02 quartos, 01 suite simples, sala com um ambiente, cozinha, bwc, garagem	R\$ 1.000,00 + cond
Ed. Tulipa, Apto 104 – R. Paraná, 702, Centro – 02 quartos, sala dois ambientes com sacada, cozinha, lavanderia, bwc social, gara-gem.....	R\$1.000,00 + cond
Ed. Porto Príncipe, Apto 92 – R. João Pessoa 107 – centro – 02 quartos, 01 suite, sala dois ambientes com sacada, cozinha, área de serviço, bwc, área de serviço, garagem.....	R\$ 1.000,00 + cond
Ed. Porto Príncipe, Apto 32 – R. João Pessoa 107 – Suite, 02 quartos, sala c/ sacada, cozinha, bwc social, bwc lavabo, área de serviço, gara-gem.....	R\$ 1.000,00+ cond
Ed. Motherie, Apto 21 – R. Marechal Floriano, 3116 - 02 quartos, 01 suite, sala de estar, cozinha, área de serviço, bwc social, lavabo, gara-gem.....	R\$ 1.000,00 + cond
Ed. Mansão Del Rey II, Apto 22 – R. Minas Gerais, 2745 – 02 quartos, 01 suite simples, sala com dois ambientes, área de serviço, cozinha planejada, bwc social, garagem	R\$ 1.100,00 + cond
Ed. Independência, Apto 304 – R. Marechal Floriano 3518 - centro - 01 suite simples, 02 quartos, sala 02 ambientes com sacada, cozinha, área de serviço, bwc suite simples, bwc social, garagem.....	R\$ 1.100,00 + cond
Ed. Ceres, Apto 09 – R. Pernambuco 20, centro – 02 suites, 02 quartos, sala ampla, cozinha, área de serviço, 01 bwc social, gara-gem.....	R\$1.100,00 + cond
Ed. Ceres, Apto 12 – R. Pernambuco 20, centro – 02 suites, 02 quartos, sala ampla, cozinha, área de serviço, 01 bwc social, gara-gem.....	R\$1.200,00 + cond
Ed. Torre Nova, Apto 602 – R. Paraná 2018 - centro - 01 suite com hidro, 02 quartos, 01 closet, sala com sacada, 01 cozinha, área de serviço, dep. de empregada, bwc social, 02 vagas de garagens cobertas	R\$1.200,00 + cond
Ed. Monte, Alto Apto 802 - R. Carlos de Carvalho 4066 – Centro – 01 suite, 02 quartos, sala de estar, cozinha, área de serviço, bwc social e suite, garagem	R\$ 1.300,00 + cond
Ed. Athenas, Apto 401 - R. Presidente Kennedy – Centro – 01 suite (simples com banheira), 02 quartos, sala de estar, cozinha, área de serviço, bwc social, garagem	R\$ 1.300,00 + cond
R. Presidente Bernardes 2555, Apto 1604 – Centro – 01 suite simples, 01 quarto, sala de TV, sala de estar com sacada, cozinha, área de serviço, bwc social, bwc suite simples, garagem	R\$1.400,00 + cond
Ed. Willian, Apto 402 – R. Maranhão, 1415 – 02 quartos, 01 suite simples, sala com 01 ambiente, cozinha, lavanderia, bwc lavabo, bwc social, garagem	R\$ 1.500,00 + cond
Ed. Casablanca, Apto 501- R. Mato Grosso , 1966 – Centro – 01 suite c/ closet, 02 quartos, sala com 02 ambientes, lavanderia, dep de empregada, garagem	R\$ 1.500,00 + cond
Ed. Guiomar Rezende, Apto 303 - R. Barão do Cerro Azul – Centro – 02 quartos, 01 suite, sala dois ambientes, sacada com churrasqueira, cozinha, área de serviço, bwc, lavabo, garagem.....	R\$ 1.500,00 + cond
Ed. Guiomar Rezende, Apto 703 - R. Barão do Cerro Azul – Centro – 02 quartos, 01 suite, sala dois ambientes, sacada com churrasqueira, cozinha, área de serviço, bwc, lavabo, 2 vagas de garagem.....	R\$ 1.600,00 + cond
Ed. Guiomar Rezende, Apto 304 - R. Barão do Cerro Azul – Centro – 02 quartos, 01 suite, sala dois ambientes, sacada com churrasqueira, cozinha, área de serviço, bwc, lavabo, garagem.....	R\$ 1.600,00 + cond
Ed. Júlia, Apto 203 - R. Souza Naves – Centro – 02 quartos, 01 suite, sala dois ambientes, sacada com churrasqueira, cozinha, área de serviço, bwc, lavabo, garagem.....	R\$ 1.600,00 + cond
Ed. Júlia, Apto 204 - R. Souza Naves – Centro – 02 quartos, 01 suite, sala dois ambientes, sacada com churrasqueira, cozinha, área de serviço, bwc, lavabo, garagem.....	R\$ 1.600,00 + cond
Ed. Royal Park, Apto 12 – R. Minas Gerais, 1825 - 01 suite máster com hidro, 02 suite simples, sala 02 ambientes, sala de jantar, sala de TV, sala	

intima, sacada, lavabo, 05 bwc, área de serviço com armários, cozinha com armários, portaria 24h, piscina, salão de festas, dependência de empregada, 03 vagas de garagem.....R\$ 1.800,00 + cond

Ed. Geraldo Marques, Apto 403 - R. Mato Grosso, 1825 – Centro – 02 quartos, 01 suite com sacada, sala 02 ambientes, sacada com churrasqueira, cozinha, área de serviço, bwc, lavabo, garagem R\$ 1800,00 + cond |

Ed. Solar dos Pássaros, Apto 801 – R. Pernambuco 774 – 8º andar – 02 quartos, 01 suite máster com hidro, 01 suite simples, sala 02 ambientes, sacada, churrasqueira, cozinha, área de serviço, 02 vagas de garagem, salão de festas, piscina, play ground, portaria 24h R\$ 2.200,00 + cond |

Ed. Willian, Apto 501 – Rua Maranhão 1415 – Centro – 01 quarto, 01 suite máster com hidro, 01 suite simples, sala 02 ambientes, sacada, churrasqueira, cozinha, área de serviço, 02 vagas de garagem, salão de festas, piscina, play ground, portaria 24h R\$ 2.300,00 + cond |

CASAS

R. Maranhão 735 – Centro – 01 quarto, sala, cozinha, bwc.....

R. Kamacas 897 – Jardim Santa Cruz – 02 quartos, sala de estar, cozinha, bwc social, área de serviço, garagem

R. Jorge Lacerda, 1168 – Centro – 02 quartos, sala com um ambiente, área de serviço, cozinha, bwc

R. Bororós 1822 – Santa Cruz - 03 Quartos, sala 02 ambientes, cozinha, área de Serviço, bwc.....

Res. Moradas Cascavel I R. Tranquillo Noro, 720 – Parque Verde, Casa 76 – 02 quartos, sala de estar, cozinha, bwc social, área de serviço, 01 vaga de garagem

R. Pio XII, 1633 – Fundos – 02 quartos, sala e cozinha, bwc, 02 vagas de garagem.....

R. Israel Da Viga Silveira, 635 – Jardim União – 03 quartos, sala , sozinha, lavanderia, bwc, garagem

Res. Decolores – Casa 93, R. Carlos Bartolomeu, 1064 – Cancelli – 03 quartos, sala com 02 ambientes, bwc, garagem coberta.....

R. Cassiano Jorge Fernandes, Jardim Maria Luiza, 150 Casa C – 03 quartos, sala com 01 ambiente, cozinha, bwc social, garagem.....

R. Terezina, 1096 – Cancelli – 02 quartos, 01 suite simples, sala de jantar, sala de TV, área de serviço, cozinha, dep. De empregada, bwc social, 03 vagas de garagem

R. Goiás 1546 – Country – 03 suites simples com sacada, 01 suite máster com sacada, closet e lareira, sala 03 ambientes, sala de jantar, cozinha com armários, área de serviço com armários, dependência de empregada equipada, escritório, lavabo, hall de entrada, jardim, 04 vagas de garagem coberta, 06 vagas de garagem descobertas, portão eletrônico, sistema de segurança, 04 bwc suites, bwc serviço, imóvel semi-mobiliado

SOBRADOS

R. São Luiz 1371 - Centro - 1 Suite, 2 quartos, 1sala,1 Sala de jantar, cozinha, Lavanderia, bwc, lavabo, garagem.....

R. Guairá, 577- Recanto Tropical- 3 quartos, sala, Cozinha, área de serviço, bwc, lavabo, garagem coberta.....

R. Janio Quadros, 1108- Jd Catarinense- 1 suite, 2 quartos, 1 sala 2 ambientes, cozinha, lavanderia, bwc, garagem coberta

KITNETES

R. Odontologia, 1165, Apto 03 e 01 – Jardim faculdade, 01 quarto, sala, cozinha e bwc, garagem.....

R. Economia, 681 Kit 02 – Jardim universitário, 01 quarto, sala, cozinha e bwc

R. Economia, 681 Kit 01,03 – Jardim universitário, 02 quartos, sala, cozinha e bwc

RESIDENCIAL CHINA OESTE

R. Publio Pimentel 2931, 02 - 01 quarto, sala, cozinha, bwc.....

R. Publio pimentel, 2931, 06 – 01 quarto, sala, cozinha, bwc, garagem.....

Ed. Metrópolis - Rua Souza Naves, 4013 – centro:

Kit 95 – 01 quarto, sala/cozinha, bwc.....

Kit 54 – 01 quarto, sala/cozinha, bwc.....

Kit 165– 01 quarto, sala/cozinha, bwc.....

Kit 116 – 01 quarto, sala/cozinha, bwc.....

Ed. Cruzeiro do Sul – Rua Souza Naves, 4044 – Centro

kit 155– 01 quarto, sala/cozinha, bwc, mobiliada.....

Res. Gran China – R. Nereu Ramos 848 Centro

Kit 01 – 01 quarto, sala e cozinha, bwc, área de serviço, garagem

Kit 32 – 01 quarto, sala e cozinha, bwc, área de serviço, garagem.....

Kit 21 – 01 quarto, sala e cozinha, bwc social, área de serviço, garagem.....

SALAS COMERCIAIS

EXCELENTE OPORTUNIDADE DE NEGOCIO

R. Recife, 138 Ed. Simone, 138, sala 41– Centro – sala, bwc.....

R. Pres. Bernardes 1626 Sala 201 Ed. Portelinha, sala, bwc.....

R. Pres. Bernardes 1626 Sala 103 Ed. Portelinha, sala, bwc.....

R. Recife, 138 Ed. Simone, 138, sala 43 – Centro – sala, bwc

Ed. Emilio Saraiva – R. Sete de Setembro 3034, sala 104 – sala comercial, bwc, cozinha.....

R. Paraná, 2922 – sala superior - aproximadamente 60m² c/ bwc

Av. Brasil 6282 – Central Park – Centro - Sala 224 - 01 ambientes, bwc

R. Presidente Bernardes, 1626, Ed. Portelinha – Centro – 209/210

R. Rio Grande do Sul 389 – centro – Res. Chiariini – 26 Salas com 9m cada, excelente localização (promoção de valores de alugueis) banheiros especiais, cafeteria, cerca elétrica, estacionamento

R. Adoniran Barbosa, 459 – Consolata sala com dois ambientes, sacada, 02 bwc - aprox 60m²

Av. Brasil 7370 – Ed. Hickenbick – Centro - Sala 1º andar com 04 ambientes, 02 bwc, cozinha, excelente localização

R. Santa Catarina, 769 – Ed. Polo Center – Sala 34 3º andar, sala 02 ambientes, banheiro, cozinha.....

R. Dom Pedro II 900 – Sala 03 térrea – sala com 04 ambientes.....

Av. Carlos Gomes, 1174 – Centro – sala com 03 ambientes, bwc.....

R. Maranhão 735 – Centro – Comercial Nobu Sala comercial com 61m², bwc.....

R. Antonio Alves Massaneiro, 490, Sala 02 – Centro – sala térrea com 02 bwc ,excelente localização com área total de 73,51m²

R. Antonio Alves Massaneiro, 490, Sala 07 - Centro– 2º andar com 02 bwc ,excelente localização com área total de 81,99m²

R. Presidente Bernardes 2375 – Centro – Sala, 01 Mezanino, 01 Cozinha, 01 bwc Social. Com 71 m² de área total

R. Antonio Alves Massaneiro, 490 – Sala 08 - Centro – 2º andar com 02 bwc ,excelente localização com área total de 91,62 m²

R. Antonio Alves Massaneiro, 490, Sala 09 - Centro – 2º andar com 02 bwc ,excelente localização com área total de 91,52m²

R. Erechim – Salas 01 – Centro – com mezanino, sala e bwc com área total de 125m² sala térrea

R. Francisco Schelle 242 – Parque São Paulo – aproximadamente 400m² de área construída

R. Erechim – Salas 03, Centro – com mezanino, sala e bwc com área total de 125m² sala térrea

R. Antonio Alves Massaneiro, 490 – Sala 06, Centro – com 02 bwc, excelente localização com área total de 117,34m²

Av. Brasil, 5218 – centro – sala meio, excelente localização

R. Antonio Alves Massaneiro, 490 – Sala 01, Centro - sala térrea com 02 bwc, excelente localização com área total de 100,29 m²

R. Antonio Alves Massaneiro, 490 – Sala 04, Centro - sala térrea com 02 bwc, excelente localização com área total de 111,44m²

R. Antonio Alves Massaneiro, 490 – Sala 03, Centro - sala térrea com 02 bwc, excelente localização com área total de 113,75M²

R. Antonina 2766 – Centro – aproximados 06 salas, cozinha equipada com armários e bancada, 02 bwc sociais com Box, espaço gourmet com churras-queira, área de serviço, 02 depósitos, sobra de quintal nos fundos, 6 vagas de estacionamento comercial)

Av. Brasil, 5218 – Centro – piso superior, excelente localização

LANÇAMENTO - Ed. Duna – R. Carlos de Carvalho 4090 _Salas Comerciais com diversas metragens, excelente localização

Av. Brasil sala comercial com 1400m²

TERRENO

R. Poente do sol s/n - Brasmadeira – terreno loteamento jabora com 291,65m²

R. Academia 1343 – universitário – terreno com 390,00m²

R. Manaus 3194 esq. Visconde de Guarapuava - centro – terreno com 623,85m²

R. Antonina 2750 – lote 17 da quadra 37 – centro – terreno murado com aproximados 600m² excelente localização

R. Pedro Ivo – Centro-

DESTAQUES DE LOCAÇÃO

Av Brasil, 6282 – Central Park,

sala 314, Centro R\$2.200,00 +

cond



PORTO SEGURO

IMOBILIÁRIA

CRECI 4573-J

Viver bem é com a gente

45 3225 3111

Rua Afonso Pena, 1854 | sala 02 | Centro | Cascavel - PR

www.portoseguroidomobiliaria.com



PERSONNALITÉ

IMÓVEIS PARA VENDA

APARTAMENTOS

Ed. Le Prestige – Rua Vicente Machado, 2000 – Country – C/ Suíte Máster com sacada, 2 Suíte Simples, Sala em 3 Ambientes, Cozinha, Cozinha Gourmet, Área de Serviço, Possui 313,65m² de área total, 170,99m² de área privativa c/03 vagas de garagem.....**R\$874.739,70**

Ed. Modigliani – Rua Olavo Bilac, 1260 Apto COBERTURA C/ 2 Suítes Máster, 2 Suítes Simples, Sala em 3 Ambientes, sacada Com Churrasqueira, Home Theater, Escritório, Adega, Cozinha, Cozinha Gourmet, Área de Serviço, Dep. de Empregada, Lavabo, BWC de Serviço. Imóvel com face para norte. Possui 471,28 m² de área total e 376,28 m² de área útil e 287,6 m² de área privativa e 03 vagas garagem.....**R\$ CONSULTE-NOS**

Ed. Maison Royale - Rua Minas Gerais Nº 1925 - Centro. Suíte Master, 2 Suíte Simples, Closet, Sala Estar sacada Com Churrasqueira, Sala de Jantar, Sala de TV com sacada, Sala Íntima com sacada, Escritório, Cozinha Planejada, Área de Serviço, Dep. de Empregada. Com 4 vagas de garagens cobertas. Apartamento semi mobiliado. Possui 474 m² de área total e 340 m² de área privativa.....**R\$ 1.500.000,00**

Ed. Filadelfia – COBERTURA DUPLEX COM PISCINA Rua Rio de Janeiro Nº 1110 - Centro. Suíte Master com sacada, Suíte Simples, 2 Demi-Suíte, Closet , Sala 3 Ambientes sacada Com Piscina, Sala Estar, Sala de Jantar, Cozinha Planejada, Área de Serviço Planejado, Despensa, Dep. de Empregada, BWC Suíte Master, BWC Suíte Simples, BWC Demi-Suíte, BWC Lavabo, BWC Dep. Empregada. Com 5 vagas de garagens cobertas. Apartamento mobiliado. Possui 692 m² de área total e 510,82 m² de área privativa.....**R\$ 1.200.000,00**

Ed. Residencial Rosemount - Apto Nº 802. Rua Pernambuco - Centro. Suíte Master, 2 Suíte Simples, Quarto, Sala 2 Ambientes sacada Com Churrasqueira, Cozinha Gourmet, Área de Serviço, Despensa, BWC Suíte Master, 2 BWC Suíte Simples, BWC Lavabo, BWC de Serviço. Com 2 vagas de garagens cobertas. Possui 294,06 m² de área total e 157,96 m² de área privativa ..
.....**R\$ 930.000,00**

Ed. Villa Piazza - Rua Paraná Nº 1611 - Centro. Suíte com Hidro, 2 Quartos, 1 Closet , Sala 4 Ambientes sacada Com Churrasqueira e Pia, Área de Serviço, Dep. de Empregada, BWC Suíte Hidro Banheira Ofurô, BWC Social, Lavabo, BWC de Serviço. Com 3 vagas de garagens cobertas. Possui 250 m² de área total e 184 m² de área útil.....**R\$ 820.000,00**

Ed. Willian - Apto Nº 501 Rua Maranhão Nº 1415 - Centro. Suíte Master, Demi-Suíte, Quarto, Sala 2 Ambientes com sacada, Sala Íntima com sacada, Cozinha, Área de Serviço, Dep. de Empregada, BWC Social, BWC Lavabo, BWC de Serviço. Com 2 vagas de garagens cobertas. Apartamento mobiliado. 274,93 m² de área total e 172,52 m² de área útil.....**R\$ 800.000,00**

Ed. Florença - Apto Nº 01 Rua Praça Getúlio Vargas Nº 55- Centro. Suíte com Hidro, Suíte Simples, 2 Quartos, Sala 2 Ambientes com sacada, Sala Íntima com sacada, Cozinha Planejada, Área de Serviço, Dep. Comp. Empregada, BWC Suíte Master com Banheira, BWC Suíte Simples, BWC Social, BWC Lavabo. Com 2 vagas de garagens cobertas. Possui 780,3 m² de área total e 336 m² de área útil e 228,24 m² de área privativa.....**R\$ 600.000,00**

Ed. Geraldo Marques Saraiwa - Apto nº 1201. Rua Mato Grosso Nº 1825 - Centro. Suíte Simples com sacada, Quarto, Quarto com sacada, Sala 2 Ambientes sacada Com Churrasqueira, Cozinha, Lavanderia, BWC Suíte Simples, BWC Social, BWC Lavabo. Com 2 vagas de garagens cobertas.....**R\$ 598.000,00**

Garagem Individual Ed. Villa Piazza, Rua Paraná Nº 1611 - Centro. Portão eletrônico. Com 19,61 m² de área total'.....**R\$ 39.500,00**

Ed. Royal Park- Apto Nº12. Rua Minas Gerais Nº 1825 - Centro. Suíte Master, 3 Suíte Simples, Closet , Sala 3 Ambientes com sacada, Escritório, Cozinha, Lavanderia, Despensa, Dep. de Empregada, BWC Lavabo. Com 3 vagas de garagens cobertas. 306 m² de área total e 226 m² de área útil.....**R\$ 530.000,00**

Ed. Valentina – Apto 204. Rua Antonina Nº 2464 - Centro. Suíte Simples com sacada, Quarto, Quarto com sacada, Sala 2 Ambientes com sacada, Cozinha Planejada, Área de Serviço, BWC Suíte Simples, BWC Social. Com 2 vagas de garagens cobertas. Apartamento semi mobiliado. 176 m² de área total e 112 m² de área privativa.....**R\$ 470.000,00**

Ed. Imperador Apto Nº 1024 - Rua Recife Nº 1469 - Centro. Suíte Simples, 2 Quartos, Sala 2 Ambientes com sacada, Cozinha, Área de Serviço, BWC Suíte Simples, BWC Social. Com 2 vagas de garagens cobertas. Possui 178 m² de área total e 110 m² de área útil.....**R\$ 450.000,00**

Ed. Hahmeyer - Apto nº 42 Rua Presidente JK - Centro. Suíte Simples, 2 Quartos, Sala 2 Ambientes sacada Com Churrasqueira, Cozinha Planejada, Lavanderia, BWC Suíte Simples, BWC Social. Com 2 vagas de garagens cobertas. Apartamento semi mobiliado. Possui 147,47 m² de área total e 99,53 m² de área privativa**R\$ 360.000,00**

Ed. Salgado Filho - Apto nº 101. Rua Salgado Filho Nº 3253 - Centro. Suíte Simples, 2 Quartos, Sala Estar, Cozinha, BWC Suíte Simples, BWC Social. Com 2 vagas de garagens cobertas. 160,9 m² de área total e 96,62 m² de área privativa **R\$ 346.000,00**

Ed. Res. Alicia Theresa Rua Sete de Setembro Nº 4228 - Centro. Apartamento Suíte Simples, 2 Quartos , Sala 2 Ambientes com sacada, Cozinha, Lavanderia, BWC Suíte Simples, BWC Social. Com 1 vaga de garagem coberta. Pintura nova Possui 135,14 m² de área total e 82,18 m² de área útil.....**R\$ 280.000,00**

Ed. Itapuã - Apto Nº 64/65. Rua Paraná Nº 2864 - Centro. 3 Quartos , Sala 1 Ambiente, Cozinha, Área de Serviço, 2 BWC Social.....**R\$ 265.000,00**

Ed. Grand Club - Apto Nº204. Rua Bartolomeu de Gusmão Nº 960 – Bl 3 – Pacaembu - Suíte Simples, 2 Quartos , Sala 2 Ambientes, Cozinha, Área de Serviço, BWC Social. Possui 112 m² de área total.....**R\$ 230.000,00**

Ed. Resid. Lória - Rua Manoel Ribas - Centro. Suíte Simples, Quarto, Sala 2 Ambientes sacada Com Churrasqueira, Cozinha, Área de Serviço, BWC Social.....**R\$ 240.000,00**

Ed. Residencial Flamboyant - Apto nº 10. Rua Fortaleza Nº 3168 - Bloco A – Jd. Tropical. 3 Quartos, Sala 2 Ambientes com sacada, Cozinha Planejada, Área de Serviço, BWC Social. Com 1 vaga de garagem coberta. Possui 110 m² de área total.....**R\$ 210.000,00**

Ed. Ana Carolina - Apto nº 44 na Rua Rio de Janeiro Nº 2719 - Centro. 2 Quartos, Sala 2 Ambientes sacada Com Churrasqueira e Pia, Cozinha Planejada, Área de Serviço, BWC Social. Com 1 vaga de garagem coberta. Apartamento semi mobiliado. Possui 91,2 m² de área total e 59,2 m² de área privativa.....**R\$ 200.000,00**

Ed. Mon Santo - Apto Nº 02 Rua Minas Gerais Nº 2021 - Centro. 2 Quartos, Sala 2 Ambientes, Cozinha Planejada, Área de Serviço Planejado, BWC Social. Com 1 vaga de garagem coberta. Apartamento mobiliado. Possui 90 m² de área total e 69 m² de área privativa.....**R\$ 195.000,00**

Ed. Nuremberg - Apto Nº 15 Rua Manaus Nº 2074 - Bloco c - Centro. 3 Quartos, Sala 2 Ambientes, Cozinha Planejada, Lavanderia, BWC Social. Com 2 vagas de garagens cobertas. Possui 100 m² de área total**R\$ 195.000,00**

Ed. Residencial Oeste - Apto Nº 43. Rua das Palmeiras Nº 4140 - Bloco 01 - Coqueiral. Suíte com Hidro, Quarto, Sala 1 Ambiente, Cozinha, Lavanderia, BWC Suíte Simples com Banheira, BWC Social. Com 1 vaga de garagem coberta. Possui 80 m² de área total.....**R\$ 180.000,00**

Ed. HB - Apto nº 301 Rua das Palmeiras Nº 3438 - Coqueiral. 2 Quartos , Sala Estar com sacada, Sala de Jantar, Cozinha, Área de Serviço, BWC Social. Com 2 vagas de garagens cobertas**R\$180.000,00**

Ed. Por do Sol - Apto Nº 103 Rua Mato Grosso Nº 995 - São Cristóvão. Suíte com Hidro Sala 2 Ambientes, Cozinha Planejada, Área de Serviço, BWC Suíte Hidro com Banheira. Com 1 vaga de garagem coberta. Semi mobiliado. 62 m² de área útil**R\$ 180.000,00**

Ed. Satélite - Apto Nº 43 Rua Catanduvás Nº 381 - São Cristóvão. 2 Quartos , Sala e Cozinha conjugada, Área de Serviço, BWC Social. Com 1 vaga de garagem coberta. Pintura nova Possui 49,69 m² de área total e 39,63 m² de área privativa**R\$140.000,00**

Ed. Res. Das Torres - Apto Nº105 Av. Das Torres Nº 429 – FAG - 2 Quartos, Sala 2 Ambientes sacada Com Churrasqueira, Cozinha, Área de Serviço, BWC Social. Possui 79,18 m² de área total.....**R\$ 130.000,00**

Ed. Foz do Iguaçu - Apto Nº 42. Rua Fortaleza Nº 3584 - Bloco C5 - Pq Verde. 3 Quartos , Sala Estar, Sala de Jantar, Cozinha, Área de Serviço, BWC Social. Com 1 vaga de garagem coberta. Possui 75,54 m² de área total e 58,71 m² de área privativa
.....**R\$ 130.000,00**

Ed. Cruzeiro do Sul - Apto Nº 117. Rua Souza Naves Nº 4044 - Centro. Quarto, Sala 1 Ambiente, Cozinha, BWC Social. Apartamento mobiliado. Possui 35 m² de área total**R\$ 85.000,00**

Ed Cruzeiro do Sul - Apto Nº 162. Rua Souza Naves Nº 4044 - Centro. 30,3 m² de área útil.....**R\$ 65.000,00**

CASAS E SOBRADOS

Sobrado Rua Natal Nº 2524 – Recanto Tropical. Suíte Simples com sacada, Quarto com sacada, Quarto, Sala 2 Ambientes,

Sala Estar, Cozinha Planejada, Lavanderia, Estendal, Despensa. Com 2 vagas de garagens cobertas. Semi mobiliado. Pintura nova. Com 313,72 m² de área construída. 469,78 m² de área do terreno**R\$ 1.635.000,00**

NOVO SOBRADO TRIPLEX – Entrega para 12 meses. Rua Tarquínio Joslim dos Santos, 306 - Jd Maria Luiza com 583 m² de área construída 98 m² na edícula e 462 m² de terreno. Excelente Acabamento com piscina térmica e coberta..**R\$ 1.600.000,00**

Sobrados Rua Das Hortências Nº 357 – Tropical. 05 Sobrados, Cada Sobrado Possui 181,23m² De Área Total, Excelente Investimento com retorno imediato**R\$ 1.500.000,00**

Sobrado Rua Terra Roxa Nº 1548 – Nova York. Suíte Master, Suíte Simples, 2 Quartos, Sala Estar com sacada, Sala de Jantar, Cozinha Planejada, Área de Serviço, Lavanderia, Dep. de Empregada, BWC Social, BWC Lavabo, BWC Dep. Empregada. C/ 3 vagas de garagens cobertas. Com 315,45 m² de área construída e 480 m² de área do terreno.....**R\$1.050.000,00**

Casa Rua Castro Alves Nº 2464 – Centro. Suíte Simples, 2 Quartos, Sala Estar, Sala de Jantar, Cozinha, BWC Social. Pintura regular. Com 171,58 m² de área construída 345 m² de área do terreno.....**R\$ 695.000,00**

Sobrado Rua Pedro Américo Nº 37 - Centro. Suíte Simples com sacada, Quarto com sacada, Quarto, Sala Estar, Sala de Jantar, Cozinha Planejada, Área de Serviço, BWC Suíte Simples, BWC Social, BWC Lavabo Com 2 vagas de garagens cobertas. Semi mobiliado. Com 225 m² de área construída**R\$ 680.000,00**

Casa Rua Pio XII – Neva - Suíte Simples, 2 Quartos, Sala Estar, Sala de Jantar, Sala Íntima, Cozinha, BWC Suíte Simples, BWC Social. Com 2 vagas de garagens coberta. Possui Edícula com 1 quarto, 1 bwc(s) , Churrasqueira. Com 160 m² de área construída 360 m² de área do terreno.....**R\$ 590.000,00**

Casa Rua Pato Branco Nº 1084 . 3 Suíte Simples, Sala 2 Ambientes, Cozinha Planejada, Área de Serviço, 3 BWC Suíte Simples, BWC Social. Com 2 vagas de garagens coberta. Com 153 m² de área construída e 200 m² de área do terreno.....**R\$ 500.000,00**

Sobrado Rua Sergio Djalma de Holanda Nº 359 – Jd. Maria Luiza. Suíte Simples, 3 Quartos, Sala 2 Ambientes, Cozinha Planejada, Área de Serviço, BWC Suíte Simples, BWC Social, BWC de Serviço. Com 2 vagas de garagens cobertas. Com 2 vagas de garagens descobertas. Semi mobiliado. Edícula com 1 bwc(s) , Churrasqueira, Balcão. 178,53 m² de área total e 203,25 m² de área do terreno.....**R\$ 470.000,00**

Sobrado Geminado Rua Salgado Filho Nº 3029. Suíte Simples com sacada, 2 Quartos com sacada, Sala 2 Ambientes, Cozinha, Área de Serviço, BWC Suíte Simples, BWC Social, BWC de Serviço. 1 vaga de garagem coberta.183,87 m² de área
.....**R\$ 450.000,00**

Sobrado Cond. Santa Monica Rua Pedro Américo Nº 198 - Centro. Suíte Simples, 2 Quartos, Sala Estar, Sala de Jantar, Cozinha, BWC Social, BWC Lavabo. Com 4 vagas de garagens coberta. Com 256,17 m² de área total.....**R\$ 430.000,00**

Casa, Rua Fortunato Bebbler Nº 1371 - Jd Nova York. 2 Suíte Simples, Quarto, Sala 2 Ambientes, Sala de Jantar, Cozinha, Lavanderia, 2 BWC Suíte Simples, BWC de Serviço. Com 2 vagas de garagens cobertas. Área para churrasco e Piscina. Com 1 vaga de garagem descoberta. Com 229,06 m² de área construída totalizando 229,06 m² de área total e 392 m² de área do terreno.....**R\$ 450.000,00**

Sobrado Rua Belo Horizonte Nº 2728 – Alto Alegre. Suíte Simples, 3 Quartos, 2 Sala de Jantar, Cozinha, Lavanderia, BWC Social, BWC Lavabo Com 1 vaga de garagem coberta. Com 172,2 m² de área construída e 200 m² de área do terreno
.....**R\$ 420.000,00**

Sobrado Rua Sibipiruna Nº 137 - Recanto Tropical. Suíte com Hidro com sacada, 2 Quartos, 1 Closet com sacada, Sala 2 Ambientes, Home Theater, Cozinha Americana, Lavanderia, BWC Suíte Simples, BWC Social, BWC Lavabo. Com 2 vagas de garagens cobertas. Semi mobiliado. Pintura boa. Com 115 m² de área construída totalizando 115 m² de área total e 108,47 m² de área do terreno.....**R\$ 410.000,00**

Casa, Rua Cuiabá Nº 179 – Jd. Champagnat. Suíte Simples, 3 Quartos, Sala 2 Ambientes, Cozinha Planejada, Área de Serviço. Pintura boa. Com 119,88 m² de área construída + 59,8 m² de Edícula totalizando 179,68 m² de área total e 364 m² de área do terreno.....**R\$ 390.000,00**

Casa Rua Eça de Queiroz Nº 408 – Jd. Palmeiras. 1 Suíte Simples, 2 Quartos, Sala 1 Ambiente, Cozinha, Lavanderia, BWC Suíte Simples, BWC Social. Com 1 vaga de garagem coberta. Pintura boa. Com 100 m² de área construída. 600 m² de área do terreno.....**R\$ 350.000,00**

Casa Rua Promotor Cesar Salgado Nº 90 – Jd. Dona Juracy. 3 Quartos, Sala Estar, Cozinha, Área de Serviço, BWC Social. Com 128,5 m² de área e 396 m² de área do terreno.....**R\$ 295.000,00**

Casa Rua José Caldart – Jd Maria Luiza. 3 Quartos, Sala 1 Ambiente, Cozinha, Área de Serviço, BWC Social Com 2 vagas de garagens cobertas. Pintura regular. Com 138,76 m² de área construída e 270 m² de área do terreno.....**R\$ 295.000,00**

Casa, Rua Guinard Nº 223 – Jd. Independência. 2 Quartos, Sala 1 Ambiente, Cozinha, BWC Social. Com 540 m² de área do terreno.....**R\$ 290.000,00**

Casa Rua Salgado Filho Nº 4711 – Jd. Canadá - Suíte Simples, 2 Quartos, Sala 1 Ambiente, Cozinha, Área de Serviço, BWC Social. Com 84,45 m² de área construída totalizando 195 m² de área do terreno.....**R\$ 250.000,00**

Casa Rua Guaiaquis Nº 324 . Esquina, com sobra de terreno, Área de Churrasqueira, 2 Quartos, Sala Estar, Cozinha, BWC Social. Com 1 vaga de garagem coberta. Pintura boa. Com 100 m² de área construída. 273 m² de área do terreno**R\$180.000,00**

Casa Cond. Água Claras - Rua Visconde do Rio Branco Nº 3726 – Cancelli. Suíte Simples, 2 Quartos, Sala Estar, Sala de Jantar, Cozinha, Copa, BWC Suíte Simples, BWC Social 89 m² de área total e 100 m² de área do terreno.....**R\$ 200.000,00**

Casa Rua Antonio Damian Nº 775 – Jd. Novo Milênio. 3 Quartos, Sala 2 Ambientes, Cozinha, BWC Social. Com 1 vaga de garagem coberta. Com 1 vaga de garagem descoberta. Pintura boa. Com 83 m² de área construída.....**R\$ 140.000,00**

Casa, Rua Rio Gonçalves Dias Nº 616 - Brasmadeira. 2 Quartos, Sala Estar, Sala de Jantar, Sala de TV, Cozinha, Área de Serviço, BWC Social.....**R\$ 100.000,00**

PRÉDIOS E SALAS COMERCIAIS

PRÉDIO INTEIRO: EDIFÍCIO SIMONE - Rua RECIFE Nº 138 – CENTRO. 15 SALAS COMERCIAIS E MAIS 03 SALAS TÉRREAS DE TAMANHO DIFERENCIADO. ÓTIMA LOCALIZAÇÃO. SALAS ALUGADAS COM RETORNO GARANTIDO. Com 1158,72 m² de área total.....**R\$ CONSULTE-NOS**

PRÉDIO INTEIRO: Rua Castro Alves Nº 2444 - Centro, Sala 3 Ambientes, Hall, Cozinha, BWC Social. Com 4 vagas de garagens cobertas. Com 596,74 m² de área total.....**R\$ 1.790.000,00**

Ed. Vila Romana – 26 kit nets Rua Colonização Nº 738 – Jd. Faculdade. Semi mobiliado. Pintura boa 953,45 m² de área total..
.....**R\$ 1.600.000,00**

Sala Ed. Unique - Rua Minas Gerais Nº 1914 - Centro, Sala 1 Ambiente, BWC Social. Com 1 vaga de garagem
.....**R\$ CONSULTE-NOS**

BARRACÃO

Barracão – Rua Rodrigues Alves, 1284 – Maria Luiza.....**R\$ 650.000,00**

TERRENOS

Terreno Rua Rio de Janeiro Centro - Lote/Data: 01 - Quadra: 21. Terreno Residencial e Comercial . Área total de 800 m². Possui Água, Asfalto, Luz, Calçada. Possui Casa Área de 225m² e construção de Alvenaria.....R\$ 1.600.000,00****

Terreno Rua Sete de Setembro Nº 3195 Centro - Lote/Data: 14 - Quadra: 329. Terreno Residencial e Comercial. Área total de 335 m² e área privativa de 119,91 m² com medidas de 12 m largura por 35 m de comprimento.....R\$ 1.280.000,00****

Terreno Rua Rodrigues Alves Nº 1268 Jd Maria Luiza - Lote/Data: 12 - Quadra: 07. Terreno. Área total de 912 m² com medidas de 15 m largura por 14 m de comprimento. Possui Arborização.....R\$ 750.000,00****

Terreno Rua Presidente Kennedy Nº 1246 - Lote/Data: 13 - Quadra: 290. Área de 556 m² com medidas de 13,9 m largura por 40 m de comprimento. Terreno Regular. Possui Casa Área de 200m² e construção de Alvenaria..... **R\$ 610.000,00**

**Terreno Rua Rafael Picoli - Country - Área total de 1620 m² com medidas de 27 m largura por 60 m de comprimento
.....**R\$ 560.000,00****

**Terreno Rua Marechal Floriano - Centro - Lote/Data: 18 - Quadra: 227. Terreno . Área total de 520 m². 13 m largura por 40 m de comprimento
.....**R\$ 350.000,00****

Terreno Rua Salgado Filho- Cancelli - Lote/Data: 14A - Quadra: 216-A. Área total de 660 m² medidas de 12 m largura por 55 m de comprimento.....R\$ 350.000,00****

Terreno Condomínio ELIS REGINA – Country – Rua Acre nº 1001 c/ 458,57.....R\$ 320.000,00****

Terreno Rua dos Tropeiros Jd. Tropical - Área total de 506,45 m², 14 m largura por 35 m de comprimento. Terreno com relevo Regular. Possui Água, Asfalto.....R\$ 285.000,00****

DESTAQUE DE VENDA

Casa Rua José Caldart

Casa Rua José Caldart – Jd Maria Luiza. 3 Quartos, Sala 1 Ambiente, Cozinha, Área de Serviço, BWC Social Com 2 vagas de garagens cobertas. Pintura regular. Com 138,76 m² de área construída e 270 m² de área do terrenoR\$ 295.000,00





Renan Imóveis

CRECI 04571

(45) 3037-1669 | 3038-8554

Plantão: Bonatto: (45) 9972-4141 | Menezes: (45) 9906-1818

TERRENOS

- 02 (Dois) Lotes na Av. Brasil esquina com Tito Muffato, com área total de 1.107m2, FAG, valor de R\$ 1.500.000,00
- Lote Na Rua Cuiabá, próximo ao SENAI com área de 15 x 25 – Valor de R\$ 300.000,00
- Lote Rua Norma Vessaro, com 12 x 35,5 (426m2), Valor de R\$ 300.000,00
- Terreno na rua São Paulo, com 660m² sendo 12x55, com benfeitorias.
..... Proximo Praça Wilson Jofre.
- 03 (três) Lotes na Av. FAG com 57 m de frente para avenida, com área total de 2.280,00m2 (19 x 40 cada lote), valor de R\$ 1.800.000,00
- Lote na Rua Sergio Djalma de Holanda, vila Tolentino, 414,00m2 – valor de R\$ 300.000,00
- Terreno com 1.032,00m2, lote 09 e 10 da quadra 02, Planta Borsato, situado na Vila Tongui, Curitiba, Paraná

APARTAMENTOS

apartamentos em construção a preço de custo, para investidor com área total de 72m2, 2 quartos,sala, cozinha, garagem, no bairro são cristovão, proximo a rua jacarezinho, consulte-nos.
Apartamento Ed. Maison Royale, 14 andar, de frente para Mar, com área 182,59m2, e privativa com 160,00m2, com 2 vagas de garagem, 3 suítes, sala de estar, sala de jantar, cozinha, área de serviço, dependência de empregada, lavabo, sacada, mobiliado, sito a Av. Atlantica, centro, Camboriu-Sc.
Apartamento Ed. Monica, Área total: 92,00 m², com 1 suite, 2 quartos, sla/copa,cozinha, área de serviço, com vaga de garagem/estacionamento, sito a Rua Paraguai, próximo a Radio Capital. Valor de R\$ 230.000,00 – 4 apartamentos novos.
Apartamento Ed. Medeiros II, Área total: 122,04 m², Área útil: 103,0 m², Sala(1), Cozinha(1), Quartos(2), Suíte(1), Banheiro social(1), Área de serviço(1), Sacada(2), Garagem sim(1), Apartamento em ótima localização para investimento e moradia. Sendo um apartamento por andar composto por 1 suíte; 2 quartos, sala, cozinha; lavanderia externa; sacada frontal; banheiro social; 1 vaga de garagem coberta e vagas de estacionamentos. Rua João Maria Correia, 514 - FAG – R\$ 260.000,00
VILA FIRENZE –Rua Manoel Ribas, 2357, Centro. Área total 133m² sendo um suíte mais dois quartos, sala, cozinha, dois banheiros, área de serviço, dependência de empregada, uma vaga de garagem..... R\$280.000,00
VILLA MEDINE – Rua Minas Gerais, esquina com Olavo Bilac, Centro. Aproximadamente 280m² sendo três suítes, sala, cozinha, dependência de empregada, área de serviço, banheiro social, lavabo, 2 garagens. R\$ 800.000,00 –
Aceita-se imóvel de menor valor, veículo, e condições de pagamento.
Ed. MW com 157 m², Suíte mais 02 quartos, Sacada na Suíte e Sala, cozinha, copa e sala, área de serviço com varanda, uma vaga de garagem Rua Paraná, R\$ 260.000,00, aceita proposta, está alugado.
Ed. HANNOVER, com 127 m², semi mobiliado, Suíte mais 02 quartos, Sala, cozinha,

copa e sala, 2 garagens, térreo, valor de R\$ 250.000,00.

CASAS

CASA NA RUA SANTA CATARINA, 3187, Alto Alegre. Terreno com 420m² com 270m² de área construída sendo, uma suíte mais três quartos, sala em dois ambientes, cozinha, banheiro, edícula, varanda, área de serviço, garagem para dois carros, churrasqueira R\$ 650.000,00, aceita-se imóvel de menor valor como parte pagamento,
CASA 34 – MORADAS DE CASCABEL I, c/ 2 quartos, bwc, sala, cozinha, e ampliação c/ copa e churrasqueira, área total construída de 70,00m2 – Valor de R\$ 120.000,00.
CASA RUA MARECHAL DEODORO, 3161 – Centro. Terreno com 600m² sendo 184m² de área construída. Uma suíte mais dois quartos, sala em dois ambientes, copa, dependência de empregada, área de serviço, garagem para 3 carros, churrasqueira... R\$ 630.000,00
CASA NO NOVO MILENIO – Rua Antonio Damiã, 600. Casa com 102m² de área construída, sendo três quartos, sala, cozinha, banheiro, escritório, nos fundos churrasqueia e mais um banheiro. Terreno com 180m²..... R\$ 180.000,00
CASAS EM CONDOMINIO FECHADO NA RUA VISCONDE DO RIO BRANCO, com 100m², sendo 1 suite mais 2 quartos, churrasqueira, sala em dois ambientes, cozinha, banheiro, vaga de garagem, fase final de acabamento R\$ 200.000,00
CASA NA RUA CONCORDIA, 415 – XIV de Novembro (Esplanada), de alvenaria com 1 suite, 2 quartos, 2 salas, cozinha, banheiro, área de serviço, lavanderia e garagem para 2 carros – Valor de R\$ 180.000,00

COMERCIAL

- Área com 48.400m2 na BR 277, próxima ao Aeroporto, com condições de pagamento sendo 40% entrada e saldo em até 2 anos.
- 02 Salas Comerciais na Rua Jorge Lacerda, nº1151 com terreno de 553m² sendo 14x39,50 totalizando 168m² de área construída. R\$ 500.000,00
- Lotes Comerciais de Frente para Av. Brasil e BR 277, diversos tamanhos, consulte-nos.

RURAL

*24 alq no Gramadinho a 15 km do Trevo Carelli, acesso pela Estrada Rio da Paz, 6 alq de mato, 8 alq de eucaliptos com 7 anos, 5 alq. Mecanizados, 5 alq. Pasto, casa boa, estrebaria, água de poço e minas
*42alq. Em Catanduvas no calçamento para Biracema, 12 km da cidade, com 6 alq, mecanizados, 28 alq. De pasto e 8 alq. De reserva, 02 casas, estrebaria, toda cercada. R\$30.000,00/alq – Entrada mais dois anos de parcelamento. Aceita imóveis em Cascavel.
*493 hectares em Santo Antonio do Leste, comarca de Primavera do Leste – MT. Plantado soja, produz de 50 a 55 sacas por hectar. Pagamento parcelado em até 2 anos, aceita imóveis em Cascavel.
*Fazenda com 153,5 alq em Ibema – 5 km da cidade no calçamento – sendo 58 alq lavoura, 50 alq de reflorestamento pinus de 10 à 24 anos – 48,5 alq de reserva – Preço – 180.000/sacas de soja – Entrada + 2 anos.

www.renanimoveis.com.br

CRECI: J-3508



45 3224.5043

Fax 3038.5043

www.imobiliarialal.com.br

PLANTÃO/VENDA

9857-0708

Rua Marechal C. Rondon, 2206 1º Andar - Esq. c/ Av. Brasil

IMÓVEIS PARA VENDA

IMÓVEL	VALOR	ENDEREÇO	DESCRIÇÃO	TIPO	LOCALIZAÇÃO	CARACTERÍSTICAS	VALOR
Industrial	a combinar	BR-369 - CASCABEL	5 alq. com 251 m de frente para a BR. 8.000m² de área construída	Prédio	R. Paraná, esquina com Pio XII - Centro		15.000,00
Área	6.750.000,00	Av. Rocha Pombo - PACAEMBU 13.349m². Excelente área em região nobre da cidade, acima da Faculdade Anhanguera		Prédio	R. General Osório, 3038	08 salas	8.000,00
Ponto Com.	40.000,00	Av. Brasil 7356 - CENTRO	Pizzaria, com equipamentos e instalações, 3 freezers, processador de alimentos, etc	Barracão	R. Orlando Vasconcelos, esquina c/Vasco da Gama	Barracão em construção, com área 1.356,22m²	15000,00
Barracão	2.200.000,00	R. Sandino Erasmo de Amorim 1758 - J.SOCIAL	Terreno 2.362,50m², com 1.691,50m² de área construída	Barracão	Rod Br 369	1000m²	5000,00
Barracão	1.200.000,00	R. Rio da Paz - HORIZONTE	Terreno 6.500m² com 1000m² construído - Clube A2, próprio para eventos	Barracão	Rod Br 369 KM 524	900m²	4000,00
Barracão	950.000,00	R. Gal. Osório 2462 - P.Q. SÃO PAULO	Terreno 910m², 680m² construído, aceita-se troca por área construída	Barracao	R. Fortaleza, 229 - Centro	900m²	3000,00
Chácara	1.000.000,00	Guavirá	9 alqueires, 5 de eucaliptos, 14 açudes, residência e quioski	Barracão	Rod Br 369	600m²	3000,00
Prédio	780.000,00	R. Rio de Janeiro - CENTRO	Terreno 350m², prédio 634m², c/ 2 apartamentos e uma sala comercial	Barracão	R. Mobral, 684 - Maria Luiza	370m²	2500,00
Sobrado	219.000,00	R. Marechal Floriano, 2142 - NEVA	100m², + 2 quartos, sacada, churrasqueira, ótimo acabamento	Barracão	R. Pio XII, 564 - Neva		2000,00
Sobrado	270.000,00	R. São Luiz 271 - CENTRO	103,30m² de área construída, 1 suíte+ 2 quartos, sala, cozinha, lavabo, churrasqueira	Sala Coml.	R. Recife, 1963 - Centro	104,09m²	consulte-nos
Sobrado	720.000,00	R. Santa Clara 784 - ROMA	Terreno 360m², 180m² de construção, excelente acabamento, piscina	Sala Coml.	Av. Toledo,297 - Centro	67,34m²	consulte-nos
Apartamento	750.000,00	R. Paraná - CENTRO - Edif. Piazza	258m², 185m² privativo, 2º andar, 1 suíte + 2 dormitórios, 2 garagens, piscina	Sala Coml.	R. Recife, 1991 - Centro	50,82m²	consulte-nos
	700.000,00	R. Manoel Ribas 2621 - MEDITERRANE1º andar, com 3 quartos+ suíte, 2 salas, cozinha mobiliada, 2 vagas de garagem		Sala Coml.	R. Piquiri, 381 - Centro	100,00m²	1.200,00
	650.000,00	R. Visconde de Guarapuava 1587 - CENTRO 10º andar, 1 por andar, suíte com closet + 2 quartos, dep. Empregada, 2 garagens		Sala Coml.	Pr. 180 - Estrada Boa vista de Aparecida		1.000,00
	330.000,00	R. Marechal Cândido Rondon 2441 - CENTRO	196m², 1 suíte + 3 quartos, 2º andar, c/ elevador, edifício Vila Bella	Sala Coml.	R. Antonio A. Massaneiro, 154 - Sl. 1103 - Ed. Felipe Adura	46,00m²	500,00
	225.000,00	R. da Lapa 2862 - CENTRO	146m², 4 dormitórios, sendo um suíte, 1º andar, baixo valor de condomínio	Apto R Mato Grosso,1637 -Apto 1101 - 11º Andar -Ed. Belle Maison	02suíte,02qtos,sala,copa,coz,lavanderia, churrasqueira,02 vaga garagem		1.850,00
	215.000,00	R. Curitiba (entre M. Floriano e Vis. R. Branco)	65m², 2 garagens, 6º andar, 2 quartos, sacada, frente pra rua	Apto	R. Paraná,1611 - Ed. Piazza - Centro	suíte,02qtos,sala,coz, área de serviço, garagem,	2.000,00
	170.000,00	R. João de Matos 1145 - Res. CRISTAL	90,21m², 2º andar, 3 quartos, sala, cozinha, bwc, área de serviço, 1 garagem	Apto	R. Manoel Ribas, 2621 - Apto 01 - Centro	suíte,02qtos,sala,coz,bwc,dep. de empregada, área de serviço,garagem	1.500,00
	150.000,00	R. Das Palmeiras 3426 - COQUEIRAL	76m², 2 quartos, sala, cozinha, sacada, garagem	Apto R. Duque de Caxias, 664 - Apto 61 Duplex - Res. Verona	02qtos,sala,coz,02bwc,closet em um dos quartos, churrasqueira, garagem		1.200,00
	145.000,00	R. Rio Grande do Norte - SÃO CRISTÓVÃO	Res. Dalmina, 3 quartos, sacada com churrasqueira, imóvel novo	Apto	R. Recife, 1469 - Apto 104 - 1º Andar - Centro	suíte,02qtos,sala,coz,bwc,02 vagas de garagem,salão de festa, sacada	1.200,00
	140.000,00	R. Rafael Picoli - COUNTRY - Res. COL. VERDE	Apartamento térreo, suíte + 2 quartos, condomínio com piscina, 74,23m²	Apto	R. Carlos de Carvalho, 4066 - Ed. Monte Alto	suíte,02qtos,salacoz,bwc,sacada, área de serviço, garagem	1.200,00
	125.000,00	R. Natal 2056 - CENTRO - MORADA DO SOL	4º andar, 2 quartos, sala, cozinha, copa, garagem	Loft	R. Rio de Janeiro, 1405 - Ed. Alto Leblon	suíte,sala/coz,área de serviço,garagem	1.200,00
	96.000,00	R. Cipreste - PARQUE VERDE - Res. Palmeira 2º andar, 2 quartos, financia, condomínio baixo, vigilância 24 horas, reformado		Apto	R. Marechal Candido Rondon, 2441 - apto 101 - Vila Bella	suíte,02atos,sala,coz,bwc,área de serviço,garagem	900,00
	96.000,00	R. Tamoiás 147 - ALTO ALEGRE (S. Cruz)	61,5m², sendo 45,10m² privativo, 2 quartos - Res. NOVA CONQUISTA	Apto	R. Fortaleza, 2903 - apto 211 e 213 - Ed. Lyon -	02qtos,sala,coz, bwc, sacada, churrasqueira, garagem	750,00
Casas	750.000,00	R. Natal 475 - CENTRO	Terreno com 660m², 420m² de área construída, piscina, aquecimento a gás	Apto	R. Parana, 6378 - Apto 42 - 4º andar - Res. Pacific	02qtos,sala,coz.bwc.sacada com churrasqueira, lavanderia, garagem	700,00
	750.000,00	R. Fagundes Varella, 2813 - RECTº TROPICAL Ter. 387,5m², casa 230m², 4 suítes, lareira, gar. 4 carros, ótimo acabament		Apto	R. Presidente Bernardes,2397 - Apto 404 - Ed. Poletti	Mobiliado, 02qtos,sala,coz,bwc,garagem	700,00
350.000,00	R. Nhambiquaras 1486 - SANTA CRUZ	194m² de área construída, terreno 366m², suíte + 2 quartos, com móveis sob medida		Apto	R. Mato Grosso,1544 - Cond. American Park	suíte,02qtos,sala,coz,bwc,garagem	650,00
	265.000,00	R. São João 417 - JD SEMINÁRIO - Edif. S. Maria	Terreno 364m², de esquina, com casa de 63m²	Apto	R. Otelo Celestino de Castilho,1038 - Apto 14 - Dom Otavio	02qtos,sala,coz,bwc,garagem	500,00
	250.000,00	R. São Francisco 565 - ROMA	Terreno 15 X 27,5 com casa construída nos fundos de 80m²	Apto	R. Manoel Ribas, 2001 - Apto 34 - Ed. Sirius - Neva	02qtos,sala,coz,bwc,espaço para estacionar	500,00
	200.000,00	R. Samambaias 793 - GUARUJÁ	Terreno 13X24, esquina, com 120m² de área construída	Apto	R. Carlos Bartolomeu, 993 - Apto 402 Bl 21 - Res. João de Barro	02qtos,sala,coz,bwc,garagem	500,00
	190.000,00	R. Espaço Verde 136 - ROMA	Terreno 180m², com 85m² construído, suíte + 1 quarto, laje, aquecimento a gás	Apto	R. Carlos Bartolomeu, 993 - Apto 101 Bl 21 - Res. João de Barro	02qtos,sala,coz,bwc,garagem	500,00
	150.000,00	R. Marechal Deodoro 2178 - NEVA	95m² de área construída, terreno de 120m², 3 quartos, edícula com churrasqueira	Kit.	R. Marechal Floriano, 3335 - Res. Bless	Mobiliada, qto/sala,coz,bwc,garagem	360,00
	130.000,00	R. Prof. Orotezingo Cordeiro de Jesus - XIV Nov. Lote 17 X 25, casa medindo 110m², 3 quartos, alvenaria forro madeira		Kit.	R. Administração, 1307 - kit. 03 - Res. Athenas	qto/sala/coz,bwc.	280,00
	120.000,00	R. Tomé de Souza 1026 - JD. VENEZA	Terreno 360m² com 50m² de área construída, alvenaria, forro de madeira	Kit.	R. Osvaldo Cruz, 3941 - canceli	02qtos,sala/coz,bwc	250,00
	120.000,00	R. João Antonio de Matos 89 - PIONEIROS	Em condomínio, com 2 quartos, sala, cozinha, bwc, lavanderia, garagem, 60m²	Kit.	R. Agronomia, 227 - ~Jd. Universitario	qto,sala,/coz,bwc,garagem	180,00
Terrenos	1.650.000,00	R. São Luiz 745 - CENTRO	Terreno medindo 1650m² (30X55), ótima localização; Lote 07A, Quadra 261	Kit.	R. Osvaldo Cruz, 3941 - canceli	qto,sala/coz,bwc.	170,00
	1.000.000,00	R. Vitória 1787 esq. Com Visc. R. Branco - NEVA	Terreno medindo 22 X 44 metros, em frente ao Muffatão da Neva, 968m²	Casa p/ eventos		PR. 180 - Km 07 02qtos, sala lareira, mezanino, bwc, churrasqueira	consulte-nos
	950.000,00	R. São Paulo - Lote 15 Quadra 385 -CENTRO	988m², excelente lote medindo 20 X 49,4, entre ruas Pio XII e Oswaldo Cruz	Casa Coml	R. Mato Grosso,2499 - Centro	suíte,02qtos,02salas, coz, churrasqueira, área de serviços, garagem	6.000,00
	750.000,00	R. Manoel Ribas - CENTRO	720,80 metros (17 X 42), Lote 02B, Quadra 428	Sobrado	R. Washington Luiz, 602 - Parque São Paulo	suíte,02qtos,sala,coz,bwc,garagem	1.200,00
	500.000,00	R. Pará - COUNTRY	Terreno medindo 17,5 X 55 (962,50m²) com casa de alvenaria medindo 119m²	Casa	R. Ivan Serpa, 829 - Country	03qtos,sala,coz,bwc,garagem	1.200,00
	450.000,00	R. Manoel Ribas 4216 - CANCELLITerreno de 890m², 17 metros de frente, com 2 casas, 1 alvenaria e outra de madeira		Casa	R. Cambará, 350 - Cidade Verde	suíte,02qtos,sala,coz,bwc,churrasqueira, lavanderia	1.200,00
	440.000,00	R. Rio de Janeiro - CENTRO	440m² (20 X 20 metros); Quadra 401, Lote 01-A	Casa	R. Acquilino Massochin,722 - Canadá	03qtos,sala,coz,bwc,garagem	850,00
	300.000,00	R. Santa Clara 165 - ROMA	630m², sendo 23 metros de frente - Quadra 15, Lote 02	Casa	R. Quaresmeira,84 - Recanto Tropical	suíte,02qtos,sala,coz,bwc,garagem	800,00
	150.000,00	R. José Bernardo Rosa - JD. PADOVANI	Lote 11, Quadra 45 - 250,59m² (10 X 25 metros)	Casa	R. Vitoria,1985 - casa 02 - Neve	02qtos,sala,coz,bwc,garagem	650,00
	85.000,00	R. Oliva - UNIVERSITÁRIO	Lote 12 X 32 metros - Rua asfaltada - Aceitamos CARRO	Casa	R. Orlando Vasconcelos, 1361 - Vila Dione	02qtos,sala,coz,bwc,garagem	650,00
	50.000,00	R. Trav. Araucária - FLORESTA - Pazzinato	430,56m², rua com calçamento, aceitamos carro	Casa	R. Edí Domingos Dalla Costa, 1604 - Vila Dione	03qtos,sala,coz,bwc,garagem	600,00
				Casa	R. Plínio Salgado, 1390 - Casa 02 - Neva	02qtos,sala,coz,bwc,garagem	500,00
				Casa	R. Marechal Deodoro, 2043-A - Neva	madeira, 03qtos,sala,coz,bwc,garagem	450,00
				Casa	R. Rui Barbosa, 686	madeira, qto,sala,coz,bwc,garagem	400,00

BRISA IMÓVEIS

CRECI 3247-J

Tel.: (45) 3225 3399 / 9972 3399

**PRÉDIO AV BRASIL - 800m² TERRENO - 800m² área construída. -
1 sala comercial, e 2 apartamentos.**

**Terreno 660,00m² -
Rua Marechal Floriano,
entre a Rua Vitória e Cuiabá.**

**Fazenda em Sorriso MT 1200 he pronta
para plantio de soja, aceita imóveis em
Cascavel como parte de pagamento.**

**Terreno no condomínio BRISA DO LAGO
PERMUTA-SE POR IMÓVEL COMERCIAL.**

**Quadra na Av. Brasil 5.005m² com 3267m²
de área construída.**

**TERRENO ESQUINA Na Rua Maranhão R\$
300.000,00**

**3.3 alqueires mecanizados casa alve-
nária, colonia São Francisco, a 2800mts
do calçadão R\$ 320.000,00**

Terrenos no Jd Gramado.

**Quadra
com 6.000m²
na marginal 467
Jd Gramado a
4 quadras da
av Brasil
120,00 x 50,00**

**Vende-se casa na Marina de Boa Vista
da Aparecida, terreno 900m², casa com
180m².**

**11 alqueires mecanizados com casa, bar-
ração, poço artesiano - a 20 minutos de
Cascavel e 800mts da BR 277.**

**Área de 75.000m² com 152m
de frente para a BR 277.**

**18 alqueires mecanizados com boa
aguada. a 3 km do pedagio/ ferroeste**

**Apto no Ed Helena Rua Mato Grosso -
Prox. hospital São Lucas - 172 m² com 2
vagas gar , suite , 2 qtos 2 salas coz, la-
vanderia, PERMUTA-SE por
imóvel comercial .**



SETEMBRO IMÓVEIS LTDA
FONE: 3225-4233 - Av. Brasil, 5986 - 1º andar - Centro
email: setembroimoveis@certto.com.br | www.setembroimoveis.com.br

CRECI 1855J

IMÓVEIS PARA VENDA

APARTAMENTO:01 suíte máster,02 suítes,sala c/ 02 amb.cozinha,lavabo,área serviço c/bwc(piscina aquecida,palyground,salão festa e academia,02 vaga garagem.R.Minas Gerais,1930 Centro Edif. Vila Medine.....R\$ 850.000,00.
APARTAMENTO:01 suíte máster e closet,02 qtos,sala c/ 02 ambiente,copa,cozinha ,lavabo, bwc c/ área serviço, escritório,02vaga gar. Área total 352m2R\$ 780.000,00.
APARTAMENTO:(em construção) 01 suíte máster,02 suítes,lavabo,bwc,sala jantar/cozinha,área serviço,03 vaga garagem,portaria,piscina,sala de jogos,salão de jogos e festa.R.Vicente Macha- do,2000 Country Edif. Le Prestige.....CONSULTE-NOS.
APARTAMENTO:02 qtos,sala, cozinha,bwc,01 vaga gar.des.R.João Padilha,317 Lot.Fag R\$125.000,00.
CASA ALVENARIA:02 suíte,03qtos, 02 sala,copa,bwc,lav,churr. 02 vaga gar.R.Terezina,367 Centro.....R\$ 550.000,00.
CASA ALVENARIA:01 suíte,02qtos,02bwc,cozinha,churr.área serviço.R.Terezina,283 Cent- ro.....R\$ 398.000,00.
CASA ALVENARIA:1 suíte,3qtos,sala,coz,área ser,2 gar.Fte sala ,coz. e desp. e Bwc.R.Vinicius Moraes1392 Los Angeles.....R\$ 395.000,00
CASA ALVENARIA: 02qtos, sala, cozinha, bwc, lav. Gar/c/churr.R.Barawanas,1.189 Sta Cruz.....R\$180.000,00.
CASA ALVENARIA: 1 suíte,2 qtos,sala/copa,cozinha,bwc ,área serv. e gar.R.Presidente Kenn- dy,3068R\$380.000,00
CASAALVENARIA:2qtos,sala,cozinha,bwc,abrigo carro.edícula c/2qtos,bwc, sala,coz., lavanderia. churrasqueira .R.Cap.Bendito Bragança529 Sta . FelicidadeR\$285.000,00
CASA ALVENARIA:1 suíte,2qtos,sala, cozinha,bwc,lav. e gar.R.Cuíaba,917 Jd.Mº Luiza R\$270.000,00]
CASA ALVENARIA: 02qtos, sala,cozinha, bwc, edícula inacabada.R.Das Gaivotas,175 FlorestaR\$130.000,00.
CASAALVENARIA:3qtos,sala,coz.,bwc,gar.,área serv.+ casa fdos:2qtos,bwc, sala,cozinha,despensa, garagem c/ churrasqueira.R.Ciencias Sociais,990 esq. Agronomia Jd. UniversitárioR\$240.000,00
CASA ALVENARIA:2 qtos,sala,cozinha/copa, bwc,lav.R. Edi Domingos Dalacosta,1.640 Vila DioneR\$240.000,00
CASA ALVENARIA:3 qtos,sala,cozinha,área serv. garagem,2 carros. R.Itaquatiras,1.203 Sta CruzR\$200.000,00
CASA ALVENARIA:2 qtos,sala,cozinha,2bwc e lav.R.Kamaças,214 Sto Onofre....R\$160.000,00
CASA ALVENARIA:3 qtos,sala cozinha,bwc,lav. e gar.c/69,25m2 R.Publio Pimentel 1.829 São Sta CruzR\$148.000,00

CASA ALVENARIA:3qtos,sala,cozinha,bwc,área serv. e gar.R.Luiz A.Pereira,771 Sta FelicidadeR\$130.000,00
SOBRADO:2qtos,2 bwc,sala, cozinha,área serv. espaço p/ carro.R.Viscond de Guarapuava,4.702 Res.Monte BeloR\$ 170.000,00
IMÓVEL ESQ.P/ CLINÍCAS:sala comercial 98m2,cozinha,bwc.casa parte cima:1 suíte,2qtos,bwc c/ hidro.parte baixo: sala cozinha,área serv. gar. E churr.área construída342,26 m2R.Curitiba,135 esq. Souza Naves Centro.....R\$1.150.000,00
TERRENO:Br277 próximo Portal Churrascaria área de 10.059m2(aceita Proposta R\$2.000.000,00
TERRENO:Br369 Km 501 (Primeiro trevo acesso a Corbélia área 4.221 m2R\$650.000,00
TERRENO: R.Afonso Pena,2.300 Centro (casa madeira) área 948,75m2.....R\$625.000,00
TERRENO: R. Emir Sfair lot.Fag (02 terrenos de 15x35 área total 1.050m2 vende-se separadoR\$600.000,00
TERRENOS:R.Pedro Baú,756 Turisparque-fdos transportadora Mercúrio 2 lotes de esquina c/1 barracãoR\$450.000,00
TERRENO:R. Da Lapa,711 Jd Maria Luiza área 546m2(já tem consulta préviap/ 8 pavimentosR\$350.000,00
TERRENO:R.Souza Naves,2107 Pq.São Paulo 9C/ casa mista área 514,14m2 aceita proposta á vista imóvel em CtbaR\$325.000,00

IMÓVEIS PARA LOCAÇÃO

APARTAMENTO:3qtos,sala,cozinha.lav,1 vaga garagemR. Fco Bartinik,1.947 Pq. Verde Res. Cascavel(sem cond.).....R\$600,00
CASA ALVENARIA:1 suíte, 2qtos, sala, coz., lav. 02 bwc + peça em anexo c/01bwc R. Kamaças, 214 - Sto OnofreR\$500,00.
APARTAMENTO:2qtos,sala,cozinha,bwc,,1 vaga gar.R. Visconde Guarapuava,3205 (cond+- 12 0,00).....R\$500,00
APARTAMENTO:2qtos,sala,cozinha,bwc,,1 vaga gar.R. Visconde Guarapuava,3205 (cond+- 12 0,00).....R\$500,00
APARTEMENTO:2qtos,sala,cozinha,área serv.1 vaga gar..R.Carlos Bartolomeu Cancelli,993 Res. João Barro.(cond.+150,00)..R\$450,00
SALA COMERCIAL: área de 100m2 bwc, garagem,c/porão de 50 m2.Av.Barão io Branco 1501 sala 1.....R\$1.400,00
SALA COMERCIAL: área total de 90m2, bwc, garagem.Av. Barão Rio Branco 1501 sala 2..... R\$1.200,00
BARRACÃO: c/ 200m2 e porão parte cima 80m2 , 1 bwc.Av.Barão Rio Branco 1525 São Cristo- vão.....R\$1.100,00

Altenburg
Residencial
PRONTO PARA MORAR

Dresden
Residencial
EM CONSTRUÇÃO

Stuttgart
Residencial
EM CONSTRUÇÃO

OPÇÃO DE FINANCIAMENTO DIRETO COM A CONSTRUTORA

Apartamentos com 2 e 3 quartos

É tempo de realizar

1 ou 2 vagas de garagem

2 quartos
Sala de estar / jantar
Banheiro Social
Cozinha
Área de Serviço

1 ou 2 vagas na garagem

Área total de 90m² | Área privativa de 60m²

Área aproximada

3 quartos
Sala de estar / jantar
Banheiro Social
Lavabo
Cozinha
Área de Serviço

2 vagas na garagem

Área total de 120m² | Área privativa de 73m²

Área aproximada

Rua Rafael Picoli, 2791, 2827 e 2863
Cascavel - PR

Lazer
Salão de festas
Churrasqueira
Playground
Praça com bancos e floreiras

Segurança
Guarita de segurança
Garagens no subsolo
Câmeras de vigilância
Cerca elétrica em todo o condomínio

KRUM
CONSTRUTORA

Realizando sonhos em cada detalhe

Todas as imagens, fachadas e plantas com sugestões de decoração são de caráter ilustrativo, não fazendo parte do contrato de aquisição do imóvel.

Creci J 4635.

Mega Sul
Imobiliária
Seu sonho, nosso projeto!

Av. Carlos Gomes, 1956, Maria Luiza - Cascavel - PR

Fone: (45) 3224-7250 | (45) 9931-2121 / 9958-9191

www.megasulimobiliaria.com.br

VENDAS

SOBRADO TRIPLEX NA FAG, novo, pronto p/ morar, 155m², 01 suíte, 02 quartos, sala, copa, lavanderia, wc social, lavabo, sacada, 02 vagas de garagem.**R\$ 350.000,00.**

SOBRADO NO MARIA LUIZA, cond. Maria Luiza III, 162m², 01 suíte + 02 quartos, sala estar/jantar, cozinha, sacada, churrasqueira, 03 vagas de garagem.**R\$ 350.000,00**

SOBRADO NO SÃO CRISTOVÃO, semi mobiliado, 120m², 01 suíte + 02 quartos, sala de estar/jantar, cozinha e 02 vagas de garagem.**R\$ 350.000,00.**

SOBRADO NA NEVA, Rua Marechal Deodoro, 192m² de terreno, 118m² de área construída, suíte c/ closet + 02 quartos, garagem p/ 03 carros.**R\$ 370.000,00.**

SOBRADO MARIA LUIZA, 126m² construído, terreno de 210m², 01 suíte c/ sacada, + 2 quartos c/ sacada, garagem p/ 4 carros. Excelente acabamento**R\$ 395.000,00**

APARTAMENTO FAG, Rua João Padilha, 66m² área útil, 02 quartos, sala e cozinha individuais, sacada e 01 garagem coberta.**R\$ 145.000,00.**

APARTAMENTO NO PIONEIROS CATARINENSE, a partir de 74m² total e preços a partir de **R\$ 150.000,00**

APTO EDIFÍCIO TOTTEHAM, 77m² total, 54m², privativo, 3º andar, sala, cozinha, lavanderia, 02 quartos, banheiro, sacada c/ churrasqueira e garagem.**R\$ 170.000,00**

APTO PQ SÃO PAULO, 89m² área total, 57m² privativo, 01 suíte, 01 quarto, sacada c/ churrasqueira, aquecimento a gás e duas vagas de garagens. A partir de **R\$ 179.000,00**

APTO DE FRENTE P/ O LAGO MUNICIPAL, 92m² de área total, 02 quartos, sacada, c/ churrasqueira e opção p/ 02 vagas de garagem. **A partir de R\$ 180.000,00.**

APTO COMERCIAL/RESIDENCIAL, 3º andar do Edifício Sul Brasileiro, em frente a Catedral. 70m² total, 56m² útil, 02 quartos, sala, cozinha e WC.**R\$ 180.000,00**

APTO COQUEIRAL, novo, pronto p/ morar, 117m² área total, 01 suíte, 02 quartos, piso laminado nos quartos e porcelanato nas demais peças.**R\$ 230.000,00**

CASA JD SANTA CRUZ, nova, pronta p/ morar, 70m², 03 quartos, sala, cozinha, banheiro, área de serviço e garagem. **R\$ 145.000,00**

CASA PQ SÃO PAULO, Gen. Osório /Pres. Castelo Bco, laje, 02 quartos, sala/cozinha, WC e lavanderia vaga de garagem.**R\$ 150.000,00**

CASA JDANGRADOS REIS, nova, laje, 03 quartos, sala, cozinha, banheiro, 02 vagas de garagens, terreno de 125m². **R\$ 155.000,00**

CASA RESIDENCIAL AGUAS CLARAS, R. Visconde do Rio Branco, 100m², 1 suíte, 2 quartos, garagem e demais dependências. Pronta p/ morar..... **R\$ 170.000,00**

CASA JD CANADÁ, 92m² área total, 01 suíte, 02 quartos, sala de estar, sala de jantar, cozinha, garagem p/ 2 carros e terreno de 250m².**De R\$ 300.000,00 por R\$ 280.000,00**

CASA NO JD ACLIMAÇÃO, Rua Preside Kennedy 3484, 108m² de área construída e terreno 14 x 30 = 420m². **R\$ 300.000,00**

CASA TROPICAL, Rua São Luiz, semi mobiliada, 01 suíte + 02 quartos, sala, cozinha, área de serviço, garagem p/ 03 carros. ...**R\$ 315.000,00**

TERRENO NO MONTREAL, Rua Souza Naves Sul, asfalto, terraplanado, bem localizado, 10 x 20 = 200m², **R\$ 75.000,00.**

TERRENO NO INTERLAGOS, 2 terrenos de 536,40m², total de 1.072,80m².**R\$ 75.000,00 cada.**

TERRENO JD ESMERALDA, Rua Turquesa, 12 x 38 = 456m², bem localizado **R\$ 110.000,00**

TERRENO JD. MARIA LUIZA, Rua Mascarenhas de Moraes, 12x40m = 480m², terreno muito bem localizado, **R\$ 240.000,00.**

DESTAQUE

Terreno Jd Montreal,
Rua Souza Naves Sul,
asfalto, terraplanado
e bem localizado.

R\$ 75.000,00

saraivadezende.com.br

08 de Março, Dia Internacional da Mulher

Uma Homenagem a quem
constrói vidas todos os dias.

SR.

SARAIVA DE
REZENDE
CONSTRUTORA

Realizando Sonhos!



estrelícia

E D I F Í C I O

SUA NOVA CASA TEM MUITO
MAIS DO QUE BELEZA

**ENTREGA
DEZ. 2015**



**EM BREVE
APARTAMENTO
DECORADO**



RUA DA BANDEIRA - 767



edifício tulipa

MARQUE UMA VISITA PRONTO PARA MORAR
APARTAMENTO DECORADO

**ULTIMAS
UNIDADES**

RUA PARANÁ ESQUINA C/ SIQUEIRA CAMPOS - 742

Contato
45 3223 2586
45 9972 7215



VIVER BEM

Rua Washington Luiz, 77
Parque São Paulo - Cascavel - PR
www.construtoraviverbem.com.br



Endereço: Rua Antonina esq. Rua Antônio Alves Massaneiro, 2637 - Centro - Cascavel

Vendas: (45) 3038-0404 | Plantão: (45) 9825-0505

www.mionediasimobiliaria.com.br

APARTAMENTOS

GUILHERMO – Aptos com 2 dormitórios, sala de jantar/estar, cozinha, bwc social, área de serviço e 01 vaga garagem – Rua Veneza – Jardim Itália **A partir R\$ 112.000,00;**

RESIDENCIAL FAMILY – Com 3 dormitórios, sala de estar/jantar, cozinha, área de serviço, 1 vaga de garagem, Playground, Piscina, Salão de festas, quadra poliesportiva - Rua Osvaldo Cruz – Centro **R\$ 165.000,00;**

EDIFÍCIO BONSAI – Com 2 dormitórios, sala de estar/jantar, cozinha, área de serviço, bwc social, sacada com churrasqueira, 1 vaga de garagem, previsão de entrega 10-2014 – Rua Carlos de Carvalho 3073– **Centro** **R\$ 130.000,00;**

MEDEIROS – Com 3 dormitórios sendo 1 suíte, sala de estar, cozinha, área de serviço externa, sacada, bwc social 1, 1 vaga de garagem coberta + descoberta – Rua João Maria Correia – Santa Cruz..... **R\$ 240.000,00;**

EXCELLENCE – Apartamento com 04 suítes, 03 salas, cozinha, sacada, bwc social, lazer churrasqueira e piscina – área de serviço – dormitório de empregada – armários na cozinha, closet, banheiro, sala e área de serviço, piso porcelanato e laminado - 04 vagas de garagem - **CENTRO - R\$ 1.500.000,00**

ALTO LEBLON - Apartamento com 2 dormitórios sendo 1 suíte, 2 salas, cozinha, área de serviço, bwc social e porcelanato, 2 vagas de garagem cobertas, churrasqueira, piscina e varanda gourmet. **CENTRO** **R\$ 360.000,00**

CASAS

COLMÉIA – Rua Medianeira, nº 279 – esq. Serra Grande - Casas com 3 dormitórios, sala de estar/jantar, cozinha, área de serviço, bwc social, 01 vaga de garagem Frente pra Rua **A partir de R\$ 115.000,00;**

CANADÁ – Rua Salgado Filho – 97,00m² de área construída, 250,00m² de terreno com 2 dormitórios sendo 1 suíte, sala de

estar/jantar, cozinha, área de serviço, bwc social, churrasqueira, 2 vagas de garagem **R\$ 298.000,00;**

FLORESTA - Rua Beija-Flor, 80,00 m² de área construída, com 360,00 m² de terreno, 3 dormitórios sendo 1 suíte, sala de estar/jantar, cozinha, bwc social, área de serviço **R\$ 120.000,00;**

PARQUE SÃO PAULO – Rua General Osório – 192 m² de terreno sendo 116 m² de área construída com 3 dormitórios, sala, cozinha, churrasqueira, lavabo, á. serviço, 2 vagas de garagem, Com acabamento em porcelanato, laminado, cubas e banheira de hidromassagem **R\$ 340.000,00;**

PACAEMBU - Rua matelândia - 240 m² de terreno - 147 m² de área construída com 03 dormitórios sendo 01 suíte, 02 salas, cozinha, bwc social, lavabo, área de serviço, 02 vagas de garagem, acabamento em laminado e porcelanato- **R\$ 338.000,00**

SOBRADOS

COQUEIRAL – Rua João de Mattos nº 263 – 471,75m² de terreno sendo 291,74m² de área construída, com 3 dormitórios sendo 2 suíte 1 com closet e sacada, sala de estar/jantar, escritório, sala de espera, bwc social, lavabo, cozinha planejada, área de serviço, dependências de empregada, despensa, churrasqueira, 6 vagas de garagem descoberta **R\$ 660.000,00**

CANCELLI – Rua Terezina - 133,00m² de terreno sendo 134 m² de área construída com 3 dormitórios sendo 1 suíte, ampla sala de estar/jantar, cozinha, bwc social, lavabo, área de serviço, sacada, 2 vagas de garagem, acabamento em laminado, gesso **R\$ 398.000,00;**

COUNTRY – Rua Acre – 200 m² de terreno sendo 160 m² de área construída com 3 dormitórios sendo 1 suíte, bwc

social, lavabo, sala de estar e jantar, cozinha mobiliada, edícula com churrasqueira, área de serviço, 2 vagas de garagem **R\$ 390.000,00;**

TERRENOS

OPORTUNIDADE - Terreno no centro - próximo ao shopping JL com 660,00m² - 12x55 por **R\$ 330.000,00.**

CANADÁ – Ótima localização na Rua São Borja – 490,00m² **R\$ 238.000,00.**

CANCELLI – Próximo ao Supermercado Muffatão da Cancelli na Rua Mário C. Martini – 457,50 m²..... **DE R\$ 220.000,00 por R\$ 198.000,00**

TERRENO INDUSTRIAL BR 467 – 22.000,00m² – 181,00 metros de frente para BR ... **R\$ 1.700.000,00.**

TERRENOS INDUSTRIAIS BR 277 – 20.000,00 m² de área total de frente para a BR 277 (R\$ 200,00 o metro quadrado) e na lateral da BR 277 (R\$ 150.000 metro quadrado).

OPORTUNIDADE R\$ 510.000,00. COQUEIRAL

Sobrado em Condomínio fechado, localização privilegiada. Na parte superior uma suíte ampla com closet, espelho, cabeceira da cama e dois bidês, dois quartos e bwc. Sacada em todos os quartos. Na parte inferior, sala de estar, sala de jantar, cozinha planejada, lavabo, área de serviço, aquecedor a gás, despensa, área própria para varal e duas vagas de garagem. Espaço com churrasqueira e quintal. O condomínio possui área de lazer com salão de festas, piscina aquecida, jardim, quiosque e sistema fechado de Tv (segurança) com câmeras externas.



ÁREA PRIVATIVA: 92M²

ÁREA TOTAL: 152,2M²

- SALA EM 2 AMBIENTES
- SACADA COM CHURRASQUEIRA
- 1 SUÍTE
- 2 DORMITÓRIOS
- BANHEIRO SOCIAL
- COZINHA
- ÁREA DE SERVIÇO
- 2 VAGAS LATERAL DE GARAGEM

Nós confiamos em Deus



PLANTÃO DE VENDAS:
(45) 3225-1244 / 9962-9827 / 9971-5768 / 9952-4546

CRECIJ0456

IMOBILIÁRIA MANTOVANI

UNIQUE O F F I C E

Único. Como ele só. Exclusivo. Como você.

Chegou o mais inovador edifício comercial já lançado em Cascavel.

17
pavimentos

3
pavimentos de
estacionamento

2
privativos

1
rotativo

4
elevadores

diferenciais

- Localização privilegiada
- Avançada tecnologia construtiva
- Edifício inteligente (automação predial)
- Itens de sustentabilidade
- Sistema de prevenção de incêndio sprinklers
- Flexibilidade na montagem de layouts personalizados
- Infraestrutura para ar-condicionado split
- Térreo decorado e áreas comuns com iluminação natural e alto padrão de acabamento
- Fachada com vidro refletivo (estrutural glazing)

**OBRA EM
ANDAMENTO**



**Visite o showroom
com sala decorada**
Rua Minas Gerais, 1930 | Cascavel - PR

PROJETO E INCORPORAÇÃO



INTERIORES



CONSTRUÇÃO



CENTRAL DE VENDAS

WWW.NBCARQUITETURA.COM.BR
9940-9995
3039-3450



www.imobiliariaseleta.com.br

AVENIDA TOLEDO, 355
(45) 3039-0030 | 9904-1920
Plantão de vendas: 9901-0707



VENDAS

LANÇAMENTOS

R. CRISTOVÃO COLOMBO | APARTAMENTOS A PARTIR DE R\$ 225.000,00 | 1 SUÍTE, 2 QUARTOS, BWC SOCIAL, SALA DE ESTAR, SSALA DE JANTAR, COZINHA, ÁREA DE SERVIÇO, GARAGEM, SACADA COM CHURRASQUEIRA | COD. [542]

APARTAMENTOS

R. JORGE LACERDA | RES. QUINTA DO SOL | 03 QUARTOS, SALA ESTAR / JANTAR, BWC, ÁREA DE SERVIÇO, 01 VAGA DE GARAGEM, SALÃO DE FESTAS, CHURRASQUEIRA, PLAYGROUND | **R\$ 130.000,00** [CÓD. 768]

R. MARECHAL DEODORO | EDIFÍCIO PORTO SANTO | 11º ANDAR | 02 QUARTOS, SALA DE ESTAR / JANTAR, COZINHA, BWC, ÁREA DE SERVIÇO, GARAGEM, ÓTIMA LOCALIZAÇÃO | **R\$ 195.000,00** [CÓD. 777]

R. FORTALEZA | EDIFÍCIO SALGADO FILHO | EM CONSTRUÇÃO | ENTREGA PARA OUTUBRO DE 2015 | OPÇÃO DE APARTAMENTOS OU DUPLEX | 01 SUÍTE, 02 QUARTOS, SALA DE ESTAR, SALA DE JANTAR, COZINHA, ÁREA DE SERVIÇO, BWC SOCIAL, SALÃO DE FESTAS, PLAYGROUND, CHURRASQUEIRA, OPÇÕES DE 2 VAGAS DE GARAGEM | **R\$ 346.000,00** [CÓD. 779]

R. CURITIBA | ED. MUNIQUE | 03 QUARTOS, SALA DE ESTAR, SALA DE JANTAR, COZINHA, ÁREA DE SERVIÇO, BWC, 02 VAGAS DE GARAGEM, ASSOALHO DE TACOS, PERCIANAS, AR CONDICIONADO, SALÃO DE FESTAS | **R\$ 180.000,00** [CÓD. 780]

R. SÉRGIO DJALMA DE HOLLANDA | RES. DAS OLIVEIRAS | 02 QUARTOS, SALA DE ESTAR, SALA DE JANTAR, COZINHA, BWC, ÁREA DE SERVIÇO, GARAGEM, SALÃO DE FESTAS, PLAYGROUND, CHURRASQUEIRA | **R\$ 135.000,00** [CÓD. 740]

R. CARLOS BARTOLOMEU CANCELLI | APARTAMENTO RESIDENCIAL JOÃO DE BARRO | 02 QUARTOS, 01 ESCRITÓRIO, BWC SOCIAL, SALA DE ESTAR/JANTAR, ÁREA DE SERVIÇO, GARAGEM | **R\$ 115.000,00** [CÓD. 795]

R. FRANCISCO BARTINIK | EDIFÍCIO EM CONSTRUÇÃO | 1 SUÍTE, 2 QUARTOS, SALA DE ESTAR / JANTAR, SACADA COM CHURRASQUEIRA, COZINHA, ÁREA DE SERVIÇO, GARAGEM | **R\$ 225.000,00** [CÓD. 694]

R. FRANCISCO BARTINIK | EDIFÍCIO EM CONSTRUÇÃO | 2 QUARTOS, SALA DE ESTAR / JANTAR, BWC, COZINHA, SACADA COM CHURRASQUEIRA, ÁREA DE SERVIÇO, GARAGEM | **R\$ 190.000,00** [CÓD. 693]

R. MARECHAL DEODORO | EDIFÍCIO RESIDENCIAL PORTO SANTO, 02 QUARTOS, BANHEIRO, SALA, COZINHA, ÁREA DE SERVIÇO, GARAGEM | **R\$ 200.000,00** [CÓD. 806]

R. MINAS GERAIS | EDIFÍCIO RESIDENCIAL BELA VISTA DE MINAS, 1 SUÍTE, 02 QUARTOS, BANHEIRO, SALA DE ESTAR, SALA DE JANTAR, COZINHA, ÁREA DE SERVIÇO, SACADA, 2 VAGAS DE GARAGEM **R\$ 307.000,00** [CÓD. 746]

R. CARLOS BARTOLOMEU CANCELLI | CONDOMÍNIO RESIDENCIAL JOAO DE BARRO, 02 QUARTOS, BANHEIRO, SALA DE ESTAR/JANTAR, COZINHA, ÁREA DE SERVIÇO, GARAGEM **R\$ 110.000,00** [CÓD. 785]

R. MANAUS | RESIDENCIAL MONDRIAN | 02 QUARTOS, SALA, COZINHA, BANHEIRO, ÁREA DE SERVIÇO, SACADA COM CHURRASQUEIRA, 01 VAGA DE GARAGEM | **R\$ 145.000,00** [CÓD. 809]

R. FORTALEZA | RESIDENCIAL VILA GERMANIA | TERREO| APARTAMENTO COM 02 QUARTOS, BANHEIRO, SALA, COZINHA, ÁREA DE SERVIÇO | PORTARIA 24 H | **R\$ 175.000,00** [CÓD. 810]

R. MONTE CASTELO | BAIRRO MARIA LUIZA | 03 QUARTOS, BANHEIRO, SALA DE ESTAR, SALA DE JANTAR, COZINHA | **R\$ 270.000,00** [CÓD. 811]

TERRENOS/ÁREA RURAL

R. ALAMEDA PRIMAVERA | RESIDENCIAL GOLDEN GARDEN | REGIÃO DO LAGO | ÁREA TOTAL 740M². | **R\$ 640.000,00** [CÓD.301]

R. TREZE DE MAIO | TERRENO NO COUNTRY COM 550M² | COM 1 CASA DE MADEIRA, BEM LOCALIZADO, MURADO, COM ASFALTO | **R\$ 440.000,00** [CÓD. 722]

ÁREA DE 1 HECTARES E MEIO EM LINDOESTE | COM 1 CASA DE 03 QUARTOS, SALA DE ESTAR, SALA DE JANTAR, COZINHA, BWC, ÁREA DE SERVIÇO, GARAGEM | **R\$ 220.000,00** [CÓD. 796]

TERRENO PRÓXIMO A BR 277 | COM ÁREA DE 2.010,62M² | [CÓD. 799]

RUA JOÃO MATOS | TERRENO COM ÁREA DE 678 M². [CÓD. 441]

RUA DAS PALMEIRAS | TERRENO DE 693,75M², ÓTIMA LOCALIZAÇÃO. | [CÓD. 808]

SOBRADOS

R. AGENOR DIDONE SOUTO | SOBRADO NOVO | SALA DE ESTAR, SALA DE JANTAR, COZINHA, LAVABO, 3 QUARTOS, BWC, 1 VAGA DE GARAGEM, ÁREA DE SERVIÇO | **R\$ 195.000,00** [CÓD. 451]

R. SÉRGIO D. DE OLLANDA | JD. MARIA LUIZA | SOBRADO RES. | 01 SUÍTE, 02 QUARTOS, SALA DE ESTAR / JANTAR, COZINHA, LAVABO, BWC, SACADA, ÁREA DE SERVIÇO, DESPESA, CHURRASQUEIRA, 04 VAGAS DE GARAGENS | **R\$ 550.000,00** | COD [770]

CASAS

R. APARECIDA DO NORTE | PIONEIROS CATARINENSE | 01 SUÍTE, 02 QUARTOS, BWC SOCIAL, SALA, COPA, COZINHA C/ ARMÁRIO, SALA, LAVANDERIA, VARANDA FUNDOS, GARAGEM 02 CARROS, CASA MISTA FUNDOS, QUINTAL 60M², CASA DA FRENTE ISOLADA DA CASA DOS FUNDOS, TERRENO 15x40 | **R\$ 380.000,00**. [CÓD.720]

R. ADELAIDE BUENO DA CRUZ | CASA GEMINADA | LOTEAMENTO FLORAIS DO PARANÁ | 03 QUARTOS, SALA DE ESTAR / JANTAR, COZINHA, ÁREA DE SERVIÇO, GARAGEM PARA 2 CARROS - 1 COBERTA, FACHADA COM VIDRO, SOBRA DE TERRENO | **R\$ 170.000,00**. [CÓD.778]

R. MARECHAL CANDIDO RONDON | VILA TOLENTINO | ÁREA CONST. 240,00M² | ÁREA TERRENO 405M² | 02 QUARTOS, 01 SUÍTE, SALA ESTAR, SALA JANTAR, COZINHA, 02 BWC, DEP. EMPREGADA, ÁREA DE SERVIÇO, DESPESA, SALÃO DE FESTAS, CHURRASQUEIRA, LAJE, EDÍCULA + 1 CASA ALVENARIA | **R\$ 430.000,00** [CÓD.536]

R. AGENOR DIDONE SOUTO | JD. CANADA | 02 QUARTOS, SALA DE ESTAR, COZINHA, BWC, ÁREA DE SERVIÇO, EDÍCULA C/ CHURRASQUEIRA | **R\$ 170.000,00**. [CÓD.764]

R. GIOVANI PALMA DE LIMA | 02 QUARTOS, SALA DE ESTAR, COZINHA, BWC, ÁREA DE SERVIÇO, GARAGEM, EDÍCULA COM CHURRASQUEIRA | **R\$ 170.000,00**. [CÓD.708]

R. CARIRIS | SANTA CRUZ | ÁREA TOTAL DE 45M² | CASA EM CONDOMÍNIO FECHADO | 02 QUARTOS, SALA DE ESTAR, COZINHA, BWC, ÁREA DE SERVIÇO | **R\$ 65.000,00 + PARCELAS** | ACEITA PROPOSTA. [CÓD.229]

R. TINGUIS | 03 QUARTOS, COZINHA, SALA DE ESTAR, BWC, ÁREA DE SERVIÇO | **R\$ 220.000,00** [CÓD.734]

RUA JOAQUIM TAVORA | CASA COM SALA COMERCIAL NO PARQUE SÃO PAULO SENDO: CASA COM 02 SALAS, 03 QUARTOS, 02 BANHEIROS, COZINHA E LAVANDERIA. SALA COMERCIAL COM 02 BANHEIROS, 02 VESTIÁRIOS, ÁREA DE LAZER E 02 DEPENDÊNCIAS PARA USO GERAL COM COZINHA PLANEJADA. IMÓVEL COM APROXIMADAMENTE 400M² SENDO 200M² PARA MORADIA E 200M² PARA COMERCIO | **R\$ 680.000,00** | [CÓD.802]

R. TAMOIOS | 03 QUARTOS, BANHEIRO, SALA DE ESTAR, SALA DE JANTAR, COZINHA, DESPESA | **R\$ 145.000,00** [CÓD.807]

R. SANTA BRIGIDA | 01 SUÍTE, 02 QUARTOS, BANHEIRO, SALA, COZINHA, ÁREA DE SERVIÇO, GARAGEM | **R\$ 200.000,00** [CÓD.787]

PRÉDIO COMERCIAL

R. FORTALEZA | RECANTO TROPICAL | SOBRADO 02 ANDARES, SALA COMERCIAL TÉRREO 253,70M², 01 APTO 262,48M² | 03 QUARTOS, 01 SUÍTE, SALA DE ESTAR / JANTAR, COZINHA, LAVABO, BWC, SACADA, ÁREA DE SERVIÇO, 04 VAGAS DE GARAGENS, DESPESA, SALÃO DE FESTAS, CHURRASQUEIRA, TERRENO COM 538,56, ÁREA DE CONSTRUÍDA 523,18. | **R\$ 1.950.000,00** | COD [753]

RUA CABO JOSE HERMINIO DE SÁ | SALA COMERCIAL TERREA COM APROXIMADAMENTE 600 M², CONTENDO 02 BANHEIROS PRIVATIVOS COM VESTIÁRIOS E 02 BANHEIROS SOCIAIS, COM ESPAÇO PARA DEPÓSITO. SOBRE LOJA COM APROXIMADAMENTE 250M², CONTENDO 03 QUARTOS, 01 SUÍTE, BANHEIRO SOCIAL, SALA DE ESTAR/ JANTAR, COZINHA, LAVANDERIA, ÁREA DE LAZER COM CHURRASQUEIRA E SOTAO COM APROXIMADAMENTE 100M². ÁREA TOTAL CONSTRUÍDA DE APROXIMADAMENTE 950M², TODA EM ALVENARIA | **R\$ 980.000,00** | CÔD. 805]

LOCAÇÃO

APARTAMENTOS

R. MARECHAL DEODORO | APARTAMENTO MOBILIADO NO EDIFÍCIO RESIDENCIAL PORTO SANTO, 6º ANDAR, 02 QUARTOS, BWC, SALA DE ESTAR/JANTAR, COZINHA, ÁREA DE SERVIÇO, GARAGEM | R\$1300,00. [CÓD. 329]

R. MARECHAL DEODORO | APARTAMENTOS NO EDIFÍCIO RESIDENCIAL PORTO SANTO| DISPONÍVEL NO 1º E 2º ANDAR| 2 QUARTOS, BWC, SALA DE ESTAR/JANTAR, COZINHA, E ÁREA DE SERVIÇO, GARAGEM.R\$ 750,00. [CÓD. 319]

R. MARECHAL DEODORO | APARTAMENTO NO EDIFÍCIO RESIDENCIAL PORTO SANTO, 9º ANDAR, 02 QUARTOS, BWC, SALA DE ESTAR/JANTAR, COZINHA, ÁREA DE SERVIÇO E GARAGEM, CONTENDO PERSIANA, LUMINÁRIAS, COZINHA PLANEJADA E BANHEIRO COMPLETO | R\$ 900,00. [CÓD. 331]

R. MARECHAL DEODORO | EDIFÍCIO RESIDENCIAL PORTO SANTO, 10º ANDAR, 2 QUARTOS, BWC, SALA DE ESTAR, JANTAR, COZINHA, ÁREA DE SERVIÇO, GARAGEM, R\$750,00 [CÓD. 316]

R. MARECHAL DEODORO | RES. HYDE PARK | 03 QUARTOS, SALA ESTAR / JANTAR, COZINHA, ÁREA DE SERVIÇO, BWC, SALÃO DE FESTAS, PLAYGROUND, GARAGEM | **R\$ 700,00** [CÓD.269]

R. CARLOS BARTOLOMEU CANCELLI | RES. JOÃO DE BARRO, 02 QUARTOS, SALA DE ESTAR/JANTAR, COZINHA, ÁREA DE SERVIÇO, PLAYGROUND, SALÃO DE FESTAS, PORTARIA 24 HRS, APARTAMENTO NOVO, GARAGEM| **R\$ 450,00**. [CÓD.296]

R. CARLOS BARTOLOMEU CANCELLI | PRONTO PARA MORAR | 02 QUARTOS, SALA EM 02 AMBIENTES, BWC, COZINHA, ÁREA DE SERVIÇO, PLAYGROUND, SALÃO DE FESTAS, PORTARIA 24H, GARAGEM| **R\$500,00**. [CÓD.300]

R. CARLOS BARTOLOMEU CANCELLI | RESIDENCIAL JOÃO DE BARRO | 02 QUARTOS, SALA DE ESTAR/JANTAR, COZINHA, BWC, ÁREA DE SERVIÇO, GARAGEM, PLAYGROUND, SALÃO DE FESTAS, QUIOSQUES COM CHURRASQUEIRA | **R\$ 550,00** [CÓD.302]

R. FORTALEZA | RESIDENCIAL LUCANO | TÉRREO | 02 QUARTOS, SALA DE ESTAR, COZINHA, BWC, ÁREA DE SERVIÇO, GARAGEM, ÁREA NOS FUNDOS, CHURRASQUEIRA | **R\$ 650,00** [CÓD.307]

R. CARLOS BARTOLOMEU CANCELLI | RESIDENCIAL JOÃO DE BARRO | 02 QUARTOS, SALA DE ESTAR/JANTAR, COZINHA, BWC, ÁREA DE SERVIÇO, BWC, GARAGEM, PLAYGROUND, SALÃO DE FESTAS, PORTARIA 24H, QUIOSQUES COM CHURRASQUEIRA| **R\$ 550,00** [CÓD.308]

R. CARLOS BARTOLOMEU CANCELLI | CONDOMÍNIO RESIDENCIAL JOÃO DE BARRO | 2º ANDAR | 2 QUARTOS, BWC, SALA DE ESTAR / JANTAR, COZINHA, ÁREA DE SERVIÇO| **R\$ 500,00** [CÓD.317]

AV. DAS TORRES | APARTAMENTO RESIDENCIAL | 2 QUARTOS, BWC SOCIAL, SALA DE ESTAR, SALA DE JANTAR, SACADA COM CHURRASQUEIRA, COZINHA, ÁREA DE SERVIÇO, GARAGEM | **R\$ 700,00** [CÓD.315]

R. FORTALEZA | RESIDENCIAL VILA GERMANIA | 02 QUARTOS, BANHEIRO, SALA, COZINHA, ÁREA DE SERVIÇO, GARAGEM, PORTARIA 24 HORAS **R\$ 650,00** [CÓD.312]

R. CARLOS BARTOLOMEU CANCELLI | CONDOMÍNIO RESIDENCIAL JOAO DE BARRO, 02 QUARTOS, BANHEIRO, SALA DE ESTAR/JANTAR, COZINHA, ÁREA DE SERVIÇO, GARAGEM **R\$ 500,00** [CÓD.337]

R. VICENTE MACHADO | EDIFÍCIO RESIDENCIAL PAJUSSARA, APARTAMENTO DE APROXIMADAMENTE 350 M² COM 1 SUÍTE MASTER, 02 QUARTOS, BANHEIRO, LAVABO, SALA DE ESTAR/JANTAR, SALA DE TV, HALL SOCIAL MOBILIADO, COZINHA, ÁREA DE SERVIÇO, O APARTAMENTO CONTEM MOBILIA COMPLETA. **R\$ 2.200,00** [CÓD.334]

R. TAMOIOS | RESIDENCIAL NOVA CONQUISTA | 02 QUARTOS, BANHEIRO, SALA, COZINHA, ÁREA DE SERVIÇO, GARAGEM | PORTARIA 24 H | **R\$ 480,00** [CÓD.340]

R. TAMOIOS | APARTAMENTO NO EDIFÍCIO RESIDENCIAL NOVA CONQUISTA | 03 QUARTOS, BANHEIRO, SALA, COZINHA, ÁREA DE SERVIÇO, GARAGEM, PORTARIA 24H| **R\$ 530,00** [CÓD.341]

R. JOÃO DE MATOS | APARTAMENTO NO CONDOMÍNIO JARDIM CRISTAL | 03 QUARTOS, BANHEIRO, SALA, COZINHA, ÁREA DE SERVIÇO, GARAGEM | **R\$ 800,00** [CÓD.344]

R. TIRADENTES | CONDOMÍNIO RESIDENCIAL DOS PINHEIROS | 02 QUARTOS, BANHEIRO, SALA, COZINHA, ÁREA DE SERVIÇO, GARAGEM | **R\$ 550,00** [CÓD.345]

R. RECIFE | EDIFÍCIO IMPERADOR | 01 SUÍTE, 02 QUARTOS, SALA, SACADA, COZINHA, ÁREA DE SERVIÇO, 02 VAGAS DE GARAGEM, 02 ELEVADORES, CÂMERAS DE SEGURANÇA, PORTARIA 24H, HALL DE ENTRADA, SALÃO DE FESTAS, AQUECIMENTO A GÁS [CÓD.346]

SALAS COMERCIAIS E BARRACÕES

RUA MARANHÃO | CENTRO COMERCIAL COLISEO, EM FRENTE AO HOSPITAL POLICLÍNICA | SALAS NOVAS, EXCELENTE PADRÃO, TAMANHOS ENTRE 70M² A 128M², DISPONIBILIDADE NO 1º, 2º ANDAR E TÉRREO, COM ELEVADORES. BWC P/ CADEIRANTES, FRALDÁRIO. VALORES SOB CONSULTA. [CÓD. 82]

RUA PONTA GROSSA | SALA COMERCIAL NO SÃO CRISTÓVÃO | 01 SALA DE 39M², 01 SALA COM BANHEIRO 24M², 01 SALA COM BANHEIRO E JARDIM DE INVERNO 25M², 01 SALÃO PARA PRODUÇÃO DE 147M², ACESSO AOS FUNDOS PARA CARGA E DESCARGA, COZINHA EQUIPADA COM MESA E ARMÁRIOS. [CÓD. 321]

AVENIDA TANCREDO NEVES | BARRACÃO DE ALVENARIA | COM ÁREA ÚTIL DE 150 M² | ÁREA TOTAL DE 336 M² | COM PÁTIO NA FRENTE | **R\$ 3.000,00** | CÔD. 325]

BARRACAO EM CONSTRUÇÃO | NO BAIRRO PARQUE SÃO PAULO COM 538M² DE ÁREA | ENTREGA PARA ABRIL | TOTAL| R\$3.200,00. [CÓD. 330]

R. MANAUS | SALA COMERCIAL TERREA DE APROXIMADAMENTE 30 M² COM RECEPÇÃO ESCRITÓRIO E BANHEIRO.R\$ 620,00. COD [332]

CASAS, SOBRADOS E KITNETES

R. BORIN | JD NOVA CIDADE | KITINET | 01 QUARTO, BWC SOCIAL, SALA / COZINHA CONJUGADA, ÁREA DE SERVIÇO | **R\$ 300,00** [CÓD.221]

R. GIOVANI PALMA DE LIMA | CASA GEMINADA, 02 QUARTOS, BANHEIRO SOCIAL, SALA, COZINHA, GARAGEM, EDÍCULA COM CHURRASQUEIRA, ÁREA DE SERVIÇO | **R\$ 900,00** [CÓD.299]

R. LAGEADO | CASA C/ 1 SUÍTE | 2 QUARTOS, BWC SOCIAL, SALA, COZINHA, GARAGEM PARA 3 CARROS | **R\$ 950,00**. [CÓD.314]

R. DA QUITANDA | BAIRRO 14 DE NOVEMBRO | CASA C/ 02 QUARTOS, BWC, SALA DE ESTAR/JANTAR, COZINHA, ÁREA DE SERVIÇO | GARAGEM | **R\$ 600,00**. [CÓD.318]

R. NEREU RAMOS | CASA C/ 2 QUARTOS, BWC, SALA DE ESTAR/ JANTAR, COZINHA, ÁREA DE SERVIÇO | **R\$ 600,00**. [CÓD.326]

R. GRACILIANO RAMOS | CASA C/ 4 DORMITÓRIOS, BWC SOCIAL, SALA DE ESTAR, SALA DE JANTAR, COZINHA, ÁREA DE SERVIÇO E GARAGEM | **R\$ 1.300,00**. [CÓD.323]

R. PARANA | REDIDENCIAL MYCONOS| KITINETE C/ 02 QUARTOS, SALA|COZINHA, ÁREA DE SERVIÇO.**R\$550,00** [CÓD. 328]

R. AQUILINO MASSOCHIN | CASA | 02 QUARTOS, BANHEIRO, SALA, COZINHA, ÁREA DE SERVIÇO, EDÍCULA COM CHURRASQUEIRA, GARAGEM. **R\$800,00** [CÓD. 338]



CRECI 3149-J



v. moretti

Assessoria Imobiliária

Av. Brasil, 7515 - Ed. Moretti - TEL. (45) 3322-1515

www.vmoretti.com.br / e-mail: vmoretti@vmoretti.com.br

VENDA

TERRENOS

TERRENO:

Localizado no loteamento Aquarela do Brasil, com área de 300m²

R\$84.800,00

TERRENO:

com área de 455 m² (13x35), localizado na Rua: Marechal Floriano, Centro

R\$250.000,00

TERRENO:

com área de 560m² (14mX40m), localizado na Rua João Padilha (entre Av. das Torres e Emir Sfair), loteamento Fag

R\$200.000,00

TERRENO:

Localizado na Rua Souza Naves Sul, nº.611, 14 de Novembro, com área de 420m²

R\$100.000,00

APARTAMENTOS

APTO:

Localizado em Bañeário Camboriú-Sc, com área de 164,9650m², suíte principal com hidromassagem, 02 suítes, cozinha, área de serviço com BWC, lavabo, living, sacada, 02 vagas de garagem

R\$1.850.000,00

APTO:

Localizado em Itapema – SC, com área de aprox. 172,71m², 02 suítes, 02 demi-suítes, lavabo, living, cozinha, área de serviço, sacada com churrasqueira e área de Split, vaga de garagem

R\$1.100.000,00

APTO:

Localizado no Ed. Mediterranee, na Rua: Manoel Ribas, nº2621, hall social e serviço, 03 quartos sendo 01 suíte com sacada, lavabo, escritório com sacada, sala de estar, banheiro, cozinha, quarto e banheiro de empregada, despensa, 2 vagas de garagem

R\$800.000,00

APTO:

Localizado em Caiobá – PR, com aprox.. 240m², 01 suíte, 02 quartos, dependência para empregada, sacada com churrasqueira, 02 vagas de garagem lado a lado

R\$800.000,00

APTO:

Localizado no Ed. Rio Branco na Rua Rio Grande do Sul nº769, 11º Andar, com piscina no condomínio, elevador, 01 suíte e 01 quarto, 01 quarto escritório, demais dependências

R\$330.000,00

CASA

CASA:

Localizada na Rua Victor Meirelles, Country, com 01 suíte com hidro, 02 quartos, sala, cozinha, banheiro, área de serviço, área com churrasqueira, 02 vagas garagem

R\$450.000,00

CASA:

Localizada na Rua Casemiro de Abreu com 01 suíte com banheira, 03 quartos, sala, cozinha com moveis planejados, lavabo, banheiro, edícula com churrasqueira, área de serviço, escritório com depósito, 05 vagas de garagem

R\$700.000,00

CASA:

Localizada na Rua Casemiro de Abreu com 01 suíte com banheira, 03 quartos, sala, cozinha com moveis planejados, lavabo, banheiro, edícula com churrasqueira, área de serviço, 02 vagas de garagem

R\$500.000,00

CASA:

Localizada na Rua Estanislau Chervinski, Cataratas, com 80m² lote 8x16, contendo 01 suíte, 02 quartos e demais dependências

R\$180.000,00

CASA:

Localizada na Rua Kamayuras esquina com Rua Tupiniquins, bairro Santa Cruz, terreno com 457,50m² sobre o mesmo edificado 03 casas

R\$150.000,00

CASA:

Localizada na Rua Agostinho, nº 218, Santa Mônica, lote com 390m² sobre o mesmo edificado 02 casas, casa frente com 01 quarto, e casa fundos com 02 quartos e demais dependências

R\$250.000,00

BARRACÃO

BARRACÃO:

Rua: Jorge Lacerda, nº.1551 Claudete, com aprox.. 70m², sala comercial aprox.. 40m² e casa fundos, terreno (12,5x13) 162,50m²

R\$230.000,00

IMÓVEIS PARA LOCAÇÃO

APARTAMENTOS

APTO:

Localizado na Rua Recife, nº 1469, Centro, com 01 suíte, 02 quartos, sala, sacada, cozinha, banheiro, área de serviço, 02 vagas de garagem

R\$1.200,00

APTO:

Ed. Dom Rafael, localizado na Rua Marechal Floriano, com 01 suíte, 02 quartos, sala, copa, cozinha, sacada, banheiro social, área de serviço com dependência de empregada e 02 vagas de garagem

R\$1.100,00

APTO:

Ed. Villa Firenze na Rua: Manoel Ribas nº2357, com 01 suíte, 02 quartos, sala, cozinha, área de serviço, 01 vaga de garagem

R\$1.000,00

APTO:

Ed. Dona Adélia, localizado na Rua São Paulo nº869, Centro. 01 suíte, 02 quartos, sala, cozinha semi mobiliado, 02 vagas na garagem

R\$1.000,00

APTO:

Ed. Dona Guilhermina, localizado na Rua Erechim, nº.1819, Centro, 01 suíte, 02 quartos, sala com sacada, cozinha, área de serviço, banheiro, 01 vaga de garagem

R\$950,00

APTO:

Ed. Bevilacqua, localizado na Rua Presidente Kenedy, com 01 suíte, 02 quartos e demais dependências, 01 vaga de garagem, com baixo condomínio

R\$900,00

APTO:

Ed. Roma, localizado na Rua Juscelino Kubitschek, próx. a Unipar, com 02 quartos, sala, cozinha com armário, banheiro, área de serviço, sacada com churrasqueira, 01 vaga de garagem

R\$850,00

APTO:

Ed. Roma, localizado na Rua Juscelino Kubitschek, próx. a Unipar, com 02 quartos, sala, cozinha com armário, banheiro, área de serviço, sacada, 01 vaga de garagem

R\$800,00

APTO:

Ed. Leblon localizado na Rua: Rio de Janeiro nº.713, com 01 suíte, 02 quartos, sala, cozinha, área de serviço, 01 vaga de garagem

R\$800,00

APTO:

Ed. Nevada, Curitiba – PR, com 01 quarto, sala com sacada, cozinha, banheiro, área de serviço

R\$750,00

APTO:

Ed. Roma, localizado na Rua Juscelino Kubitschek, próx. a Unipar, com 01 suíte com closet, sala, cozinha com armário, banheiro, área de serviço, sacada, 01 vaga de garagem

R\$680,00

APTO:

Localizado na Rua Pedro Miranda nº169, Coqueiral, com 03 quartos, sala, cozinha, banheiro, área de serviço, 01 vaga de garagem

R\$650,00

APTO:

Res. Fávoro Lemke, localizado na Rua Pio XII, nº2371 com 02 quartos, sala, cozinha, banheiro, área de serviço, 01 vaga de garagem

R\$630,00

APTO:

Res. Torre do Sol II, localizado na Rua Jose Bonifácio, nº476, São Cristóvão, com 02 quartos, sala, cozinha, banheiro, área de serviço , 01 vaga de garagem

R\$600,00

APTO:

Ed. Parque das Aves, localizado na Rua Julio Szymanski, com 03 quartos, sala, cozinha, área de serviço, 01 vaga de garagem

R\$600,00

APTO:

Ed. Vitória, localizado na Rua: Vitória nº 2764, Alto Alegre, com 02 quartos, sala, cozinha, sacada, área de serviço, 01 vaga de garagem

R\$550,00

APTO:

Ed. Vitória, localizado na Rua: Vitória nº 2764, Alto Alegre, com 02 quartos, sala, cozinha, sacada, área de serviço

R\$450,00

APTO:

Res. Palmeiras, localizado na Rua: Cipreste, nº249 Parque Verde, com 02 quartos, sala, cozinha, banheiro, área de serviço, 01 vaga de garagem

R\$420,00

APTO:

Res. Palmeiras, localizado na Rua: Cipreste, nº249 Parque Verde, com 02 quartos, sala, cozinha, banheiro, área de serviço, 01 vaga de garagem

R\$350,00

KITNET COM MOBÍLIA:

Ed. Drº Francisco Vaccas, Av. Brasil nº5431 com 01 quarto, banheiro, sala e cozinha conjugada, sem vaga de garagem

R\$450,00

KITNET:

Ed. Drº Francisco Vaccas, Av. Brasil nº5431 com 01 quarto, 02 banheiros, sala e cozinha conjugada, sem vaga de garagem

R\$450,00

KITNET:

Ed. Drº Francisco Vaccas, Av. Brasil nº5431 com 01 quarto, banheiro, sala e cozinha conjugada, sem vaga de garagem

R\$380,00

CASAS E SOBRADOS

CASA:

Localizada na Rua Victor Meirelles, nº177, Country, com 01 suíte com hidro, 02 quartos, sala, cozinha, banheiro, área de serviço, área com churrasqueira, 02 vagas garagem

R\$1.600,00

CASA:

Localizada na Rua Presidente Bernardes, nº898, Neva, com 03 quartos, sala, cozinha, 01 vaga de garagem

R\$1.100,00

CASA:

Localizada na Rua Presidente Bernardes, Neva, com 04 quartos, sala, cozinha, 01 vaga de garagem

R\$800,00

CASA:

Localizada na Rua Chapeco, Jardim Universitário, 03 quartos, sala, cozinha, banheiro, área de serviço, 03 vagas de garagem

R\$750,00

CASA:

Localizada na Rua Curitiba, nº1255, Centro, com 01 quarto, cozinha e banheiro terreno com aprox. 687,50m²

R\$500,00

CASA:

Res. Pantanal, com 02 quartos, sala, cozinha, banheiro, 02 vagas de garagem

R\$500,00

SOBRADO:

Localizado na Rua Valdemar Bonn nº.65, Coqueiral, com 03 quartos, 01 suíte, sala de estar, sala de jantar, escritório, dispensa e demais dependências com 05 vagas na garagem

R\$2.000,00

SOBRADO:

Localizado na Rua Costa e Silva nº.1723, Coqueiral, com 02 suítes, 02 quartos, 02 salas, e demais dependências

R\$1.500,00

SOBRADO:

Localizado na Rua Carlos Gomes, nº.4116, Centro, com 01 suíte, 02 quartos, despensa, e demais dependências

R\$450,00

SALAS COMERCIAIS

SALA COMERCIAL TERREA:

Localizada na Rua Carlos Gomes próx. a Av. Brasil, aprox. 100m²

Consulte-nos.

SALA COMERCIAL:

Localizada na Rua Carlos Gomes com aprox.. 99,53m²

Consulte-nos.

SALA COMERCIAL:

Localizada na Rua Carlos Gomes próx. a Av. Brasil 1º andar, com 65,13m²

Consulte-nos.

SALA COMERCIAL:

térrea com 215m², 1º e 2º piso com 150m² cada, estacionamento com 200m², localizado na Rua: Paraná, nº 2022, Centro

R\$11.000,00

SALA COMERCIAL NOVA:

Localizada na Rua Paraná, nº.4753, salas 03 e 04 medindo aprox. 195,96m²

R\$2.939,00

SALA COMERCIAL NOVA:

Localizada na Rua Paraná, 4753, sala 05,06 e 09, medindo aprox. 180,59m²

R\$2.849,00

SALA COMERCIAL NOVA:

Localizada na Rua Paraná, 4753, sala 08, medindo aprox. 170,75m²

R\$2.693,00

SALA COMERCIAL:

Localizada na Av. Brasil, nº9898, Jardim Aclimação, com aprox. 256m² com circuladores de ar

R\$1.800,00

SALA COMERCIAL:

Localizada na Rua Carlos Gomes nº2595, Parque São Paulo, com aprox.. 87,92m²

R\$1.800,00

SALA COMERCIAL:

Localizada na Rua São Paulo para consultório em clínica de dermatologia e cirurgia plástica

R\$880,00

ASSOCIAÇÃO:

com campo de futebol e área de lazer, no bairro Tropical

R\$2.000,00

BARRACÃO:

Localizada na Rua Cristóvão Colombo, nº.696 Pioneiros Catarinense com aprox. 450m²

4.000,00

BARRACÃO:

Localizada na Rua: Jorge Lacerda, nº.1551 Claudete, com aprox.. 40m², casa fundos e barracão com aprox.. 70m²

R\$1.200,00

creci: J-3224

ano 24[®]

DK

IMOBILIÁRIA

"Confie para nós a administração e venda de seu imóvel"

VENDAS

TERRENOS:

TERRENO RUA CIPRESTE, CONDOMINIO PORTAL DO VALE, PARQUE VERDE COM 2.036,79 M

VALOR R\$ 700.000,00

CASAS E SOBRADOS IMÓVEIS COMERCIAIS:

CASAS:

CASA: RUA TARQUINIO JOSLIN DOS SANTOS, 694 JARDIM MARIA LUIZA – 02 SUITES, 04 QUARTOS, 05 BWC'S, COZINHA, ÁREA DE SERVIÇO, 04 VAGAS DE GARAGENS (MEDINDO 320,00 M2

VALOR R\$ 1.050.000,00

CASA: RUA ENGENHARIA, 645 JARDIM UNIVERSITÁRIO – 01 SUITE, 02 QUARTOS, SALA, BWC SOCIAL, COZINHA, ÁREA DE SERVIÇO, 01 VAGA GARAGEM (MEIA QUADRA DA UNIOESTE

VALOR R\$ 320.000,00

Rua Maranhão, 790 ED. GREEN, 6º andar sala 605 com 01 vaga de garagem

VALOR R\$ 150.000,00

APARTAMENTOS:

ED. BELLE MAISON 6º ANDAR: RUAMATO GROSSO, 1655 02 SUITES SENDO 01 COM CLOSET E BANHEIRA, 02 QUARTOS, SALA DE JANTAR, SALA DE ESTAR, SACADA COM CHURRASQUEIRA, COZINHA, ÁREA DE SERVIÇO, BWC SOCIAL, BWC EMPREGADA, LAVABO, 02 VAGAS DE GARAGENS. VALOR R\$ 550.000,00

ED. COMODITÁ 1º ANDAR: RUA MARECHAL DEODORO, 4251 02 QUARTOS, BWC SOCIAL, SALA 02 AMBIENTES, COZINHA, ÁREA DE SERVIÇO, SACADA COM CHURRASQUEIRA E SACADA NOS QUARTOS, 01 VAGA DE GARAGEM

VALOR R\$ 200.000,00

RES. BOUGANVILLEA, 9º ANDAR, RUA SIQUEIRA CAMPOS, 804 – 01 SUITE, 02 QUARTOS, SALA 02 AMBIENTES, BWC SOCIAL, COZINHA, ÁREA DE SERVIÇO, 01 VAGA GARAGEM . VALOR R\$ 180.000,00

ED. VILA NOVA, AP. Nº 06 - 2º ANDAR, RUA VICENTE MACHADO, 1584 – 02 QUARTOS, SALA 02 AMBIENTES, BWC SOCIAL, COZINHA, ÁREA DE SERVIÇO, LOCAL PARA ESTACIONAMENTO..... VALOR R\$ 150.000,00

RES. PALMEIRAS, AP. Nº 401 - 4º ANDAR, RUA CIPRESTE, 249 – 02 QUARTOS, SALA 02 AMBIENTES, BWC SOCIAL, COZINHA, ÁREA DE SERVIÇO, 01 VAGA DE GARAGEM VALOR R\$ 95.000,00

ED. ATLANTA 13º ANDAR: RUA SALGADO FILHO, 2611 ESQUINA COM A PERNAMBUCO – 01 SUITE,, 02 QUARTOS, BWC SOCIAL, SALA DE 02 AMBIENTES, COZINHA, ÁREA DE SERVIÇO, SACADA, 02 VAGAS DE GARAGENS

VALOR R\$ 420.000,00

ED. IMPERADOR, AP. 1001 10º ANDAR: RUA CARLOS DE CARVALHO, 3579 – 01 SUITE, 02 QUARTOS, BWC SOCIAL, SALA DE 02 AMBIENTES, COZINHA, ÁREA DE SERVIÇO, SACADA, 01 VAGA DE GARAGEM

VALOR R\$ 320.000,00

ED. CIMA III, AP. 33 BL 2 2º ANDAR: RUA PRESIDENTE BERNARDES, 1874 – 01 SUITE, 02 QUARTOS, BWC SOCIAL, SALA DE 02 AMBIENTES, COZINHA, ÁREA DE SERVIÇO, SACADA, 01 VAGA DE GARAGEM

VALOR R\$ 170.000,00

LOCAÇÃO

METROPOLIS AP. 114 RUA SOUZA NAVES, 4013 - 01 QUARTO, COZINHA, BWC VALOR R\$ 75.000,00

KITINETES E APARTAMENTOS:

RES. GABARITO – KITINETE: RUA DO FEITOR, 65 FACULDADE - 01 QUARTO, SALA/COZINHA, BWC, LOCAL PARA ESTACIONAMENTO ÁREA COM CHURRASQUEIRA..... VALOR R\$ 320,00

RES. GABARITO – KITINETE: RUA DO FEITOR, 65 FACULDADE - 01 QUARTO, SALA/COZINHA, BWC, LOCAL PARA ESTACIONAMENTO ÁREA COM CHURRASQUEIRA..... VALOR R\$ 350,00

APARTAMENTO, Térreo: Rua Sandino Erasmo de Amorim, 1567 – 01 quarto, cozinha, sala, bwc social, área de serviço VALOR R\$ 380,00

APARTAMENTO 01 TERREO: AV. BRASIL, 11488 – 02 QUARTOS, COZINHA, SALA, BWC SOCIAL, ÁREA DE SERVIÇO, 01 VAGA DE GARAGEM VALOR R\$ 450,00

APARTAMENTO 02 1º ANDAR: AV. BRASIL, 11488 – 02 QUARTOS, COZINHA, SALA, BWC SOCIAL, ÁREA DE SERVIÇO, 01 VAGA DE GARAGEM VALOR R\$ 450,00

APARTAMENTO 03 1º ANDAR: AV. BRASIL, 11488 – 02 QUARTOS, COZINHA, SALA, BWC SOCIAL, ÁREA DE SERVIÇO, 01 VAGA DE GARAGEM VALOR R\$ 450,00

ED. SERRA DOURADA 10º ANDAR: RUA PARANÁ, 3035 02 QUARTOS, BWC SOCIAL, SALA 02 AMBIENTES, COZINHA, ÁREA DE SERVIÇO, 01 VAGA DE GARAGEM..... VALOR R\$ 550,00

ED. COMODITÁ 1º ANDAR: RUA MARECHAL DEODORO, 4251 02 QUARTOS, BWC SOCIAL, SALA 02 AMBIENTES, COZINHA, ÁREA DE SERVIÇO, SACADA COM CHURRASQUEIRA E SACADANA QUARTOS, 01 VAGA DE GARAGEM..... VALOR R\$ 650,00

ED. DENISE 4º ANDAR: RUA ANTONIO ALVES MASSANEIRO, 664 01 SUITE, 01 QUARTO, BWC SOCIAL, SALA 02 AMBIENTES, COZINHA, ÁREA DE SERVIÇO, 01 VAGA DE GARAGEM VALOR R\$ 600,00

RES. BOUGANVILLEA, 9º ANDAR, RUA SIQUEIRA CAMPOS, 804 – 01 SUITE, 02 QUARTOS SALA 02 AMBIENTES, BWC SOCIAL, COZINHA, ÁREA DE SERVIÇO, 01 VAGA GARAGEM VALOR R\$ 650,00

ED. ATLANTA 13º ANDAR: RUA SALGADO FILHO, 2611 ESQUINA COM A PERNAMBUCO – 01 SUITE,, 02 QUARTOS, BWC SOCIAL, SALA DE 02 AMBIENTES, COZINHA, ÁREA DE SERVIÇO, SACADA, 02 VAGAS DE GARAGENS VALOR R\$ 1.400,00

ED. WAY POINT 4º ANDAR: RUA RECIFE, 1000 – 01 SUITE, 02 QUARTOS, BWC SOCIAL, LAVABO, SALA DE 02 AMBIENTES, COZINHA, ÁREA DE SERVIÇO, SACADA, 02 VAGAS DE GARAGENS VALOR R\$ 1.700,00

ED. IRONDINA GOTARDO, 2º ANDAR: RUA PERNAMBUCO, 861 – 01 SUITE, 02 QUARTOS, BWC SOCIAL, LAVABO, SALA DE 02 AMBIENTES, COZINHA, ÁREA DE SERVIÇO, SACADA, 01 VAGA DE GARAGEM VALOR R\$ 900,00

SOBRADOS E CASAS:

SOBRADO: RUA MANOEL RIBAS, 2143 RES. DIVINA TERNURA - CENTRO – 01 SUITE, 02 QUARTOS, 01 BWC, LAVABO, COZINHA, SALA, ÁREA DE SERVIÇO, GARAGEM..... VALOR R\$ 900,00

CASA: RUA SETE DE SETEMBRO, 3455 CENTRO – 03 QUARTOS, 02 BWC'S, COZINHA, COPA, SALA, ÁREA DE SERVIÇO, GARAGEM VALOR R\$ 700,00

SALAS COMERCIAIS E TERRENOS:

Av. Barão do Cerro Azul, esquina com a rua São Paulo VALOR R\$ 2.700,00

TERRENO AV. BRASIL, PROXIMO A RUA JK. VALOR R\$ 3500,00

Rua RECIFE, 659 - CENTRO - CASCAVEL/PR

Fone: (45). 3224.2825 - www.imobiliariadk.com.br

Ana Lúcia
EDIFÍCIO



INFRAESTRUTURA

Elevador
Guarita
Salão de Festas
Churrasqueira
Portão Eletrônico
Gás Central
Medidor de Gás Individual

Área Total 114m²
Área Privativa 76m²

*Área total aproximada. A área pode variar conforme quantidade e tamanho das vagas de garagem.

02 Quartos
Sala Estar/Jantar
BWC
Cozinha
Área de Serviço
Sacada com
Churrasqueira
Espaço Técnico (Split)

Rua Manoel Ribas, 1599 - Bairro Neva, Cascavel - PR
(ao lado do Muffatão da Neva)

Financiamento bancário ou direto com a Krum.
Faça-nos uma visita e confira nossa flexibilidade na negociação!

edifício
AUGUSTUS

A morada que você procura!



Apartamentos com
área total aproximada
de 177m² à 182m²

Suíte
Dois dormitórios
Banheiro Social
Sala de Estar
Sala de Jantar
Cozinha
Área de Serviço
Sacada Lateral
Duas Vagas de Garagem
Opção de área para depósito
Sacada Frontal com Churrasqueira

INFRAESTRUTURA

Guarita
Medidor de gás individual
Portão e porteiro eletrônico
Elevador
Medidor de água individual
Salão de festas
Espaço Kids
Academia
Tubulação para ar
condicionado split

Rua da Bandeira, 927 - Centro



45 3222.0039 / 3224.8001 / 3039.4003
www.krumconstrucoes.com.br



Imobiliária LM Empreendimentos

O jeito seguro de comprar

Fone: 1451 3229-3636 - 3227-0891

Rua Osvaldo Cruz, 3293 - Cascavel - PR.

www.Lmimobiliaria.com.br

VENDAS

CASAS	
PARQUE VERDE: 615 – Cid. Verde – Cond. Fech. – 2 Qtos, Sala, Coz, Bwc, A/Serv, 1 Vaga, Churrasq.....	R\$ 118.000,00
CANADÁ: Cont. Park – R. Agenor D. Souto – Suíte, 2 Qtos, 2 Salas, Coz, Bwc, 2 Vagas P. Eletron.....	R\$ 130.000,00
SANTA FELICIDADE: 658 Jd. Padovani – 2 Qtos, 2 Salas, Coz, 1 Bwc, A/Serv, 2 Vagas, Quintal pequeno, A/C. 55m².....	R\$ 145.000,00
ALTO ALEGRE: R. Aloísio de Azevedo, 625 – casa de (73m²) Suíte, 2 Qtos. Sala, Coz, Bwc , 1 Vaga de Carro, fundos.....	R\$ 150.000,00
CANADÁ: 581 – Cont. Park – R. Aquilino Massôchim – 2 Qtos, Sala, Coz, Bwc, A/Serv, 2 Vagas, Churrasq.....	R\$ 157.000,00
UNIVERSITÁRIO: 614 – Rua Medicina – Suíte, 2 Qtos, Sala, Coz, Bwc, 2 Vagas, Quintal, A/C. 65m².....	R\$ 170.000,00
BRASMADEIRA: 647 – Rua Rio Tibagi – 3 Qtos, Sala, Coz, Bwc, A/Serv, Quintal amplo, 2 Vagas, A/C 80m².....	R\$ 170.000,00
SANTA CRUZ: 383 – Tio Zaca – 3 Qtos, Sala, Coz, Bwc, Quintal , A/C 80m², terreno 220m².....	R\$ 170.000,00
SANTA CRUZ: 595 – Rua Tupis – 1 Suíte, 1 Qto, Sala, Coz, Bwc, A/Serv, Churrasq, 2 Vagas, edícula.....	R\$ 175.000,00
CANADÁ: 597 – Cont. Park – 3 Qtos, Sala, Coz, Bwc, A/Serv, Quintal Churrasq, 2 Vagas.....	R\$ 180.000,00
NOVA CIDADE: R. Israel V. Silveira, 1538 – 2 casas com A/C 70m² cada, 2 Qtos, sala, coz. Bwc, 2 vagas.....	R\$ 180.000,00
SANTA CRUZ: 569 – Angra dos Reis – Suíte, 2 Qtos, 2 Salas, Coz, Bwc, A/Serv, 2 Garagem.....	R\$ 180.000,00
SANTA CRUZ: 319 – Sto. Onofre – Rua Potiguara – 3 Qtos, Sala, Coz, Bwc, A/Serv, Quintal , A/C 110m².....	R\$ 180.000,00
ESMERALDA: 620 – Angra dos Reis – 2 Qtos, 2 Salas, Coz, Bwc, A/Serv, Quintal, 2 Vagas, Churrasq.....	R\$ 198.000,00
ALTO ALEGRE: R. Publio Pimentel, 1674 – Terreno 15x29 - A/Constr. 61 m² - 2 Qtos, Sala, Coz, Bwc, A/Serv, 1 Vaga.....	R\$ 199.900,00
CANADÁ: 579 – Cond. Fech. Porto Feliz – R. Mal Cand. Rondon – 2 Qtos, Sala, Coz, Bwc, A/Serv, 2 Vagas, A/C 70m².....	R\$ 200.000,00
CANADÁ: R. Salgado Filho – Suíte, 2 Qtos, Sala, Coz, Bwc, A/Serv, 1 Vaga – A/C 93m².....	R\$ 210.000,00
SANTA CRUZ: 642 – R. Nhambiquara – 3 un. - 1 Casa / 1 Sobrado /1 Sala Comercial – lote 12x30 – Suíte – 3 Qtos.....	R\$ 210.000,00
CANADÁ: 503 – Cond. Fech. Porto Feliz – R. Mal Cand. Rondon – 2 Qtos, 2 Salas, Coz, Bwc, A/Serv, Piscina, 2 Vagas.....	R\$ 215.000,00
GUARUJÁ: R. Flor da Serra – 1 Suíte, 1 Qto, 2 Salas, Coz, Bwc, A/Serv, Quintal, Churrasq, Piscina, 2 Vagas de carro.....	R\$ 230.000,00
UNIVERSITÁRIO: 586 – R. Arquitetura – Suíte, 2 Qtos, 2 Salas, Coz, 2 Bwc, A/Serv, Quintal, Churrasq, 2 Vagas.....	R\$ 240.000,00
SANTA CRUZ: 622 - Rua Apalaís – 2 Qtos, 2 Salas, Coz, Bwc, a/Serv, Quintal 36m², 3 Vagas, p/Eletr.....	R\$ 250.000,00
CANADÁ – Cont. Park – R. Nelson Tramontina – 2 Qtos, 2 Salas, Coz, Bwc, A/Serv, Quintal, 2 Vagas.....	R\$ 250.000,00
CANADÁ: 556 – R. Exp. E. A. Palhano – 1 Suíte, 2 Qtos, 2 Salas, Coz, Bwc, 2 Vagas, Quintal, P/Eletr, C/Eletr.....	R\$ 250.000,00
TROPICAL: 568 – Rua Fortaleza – 3 Qtos, Sala, Coz, 2 Bwc, A/Serv, Quintal Peq, Churrasq, 2 vagas.....	R\$ 250.000,00
PQ. VERDE: 583 – R. Alfeneiro – 2 Qtos, 2 Salas, Coz, Desp, Bwc, Dep. Empreg, A/Serv, Quintal, Churrasq, 3 Vagas.....	R\$ 265.000,00
SANTA CRUZ: 630 – Rua Apalaís – 3 Qtos, Sala, Coz, Bwc, Quintal 150m², churrasqueira, 3 vagas descob.....	R\$ 265.000,00
CANADÁ: 628 - Rua Alegrete – Suíte, 2 Qtos demi-suíte, 2 Salas, Coz, Desp, 2 Bwc, A/Serv, Quintal Edic, 2 Vagas.....	R\$ 265.000,00
NEVA: Rua Manoel Ribas – 2 Qtos, Sala, Coz, Despensa, Bwc, A/Serv, Depósito, Quintal Churrasq, 3 Vagas, P/Eletr, Canil.....	R\$ 270.000,00
COUNTRY: R. Juracy A. Capra – 2 Suíte, 2 Qtos, Sala 2 Ambiente, Coz, Lavabo, Bwc, Churrasq, A/Serv, 2 Vagas.....	R\$ 270.000,00
CANADÁ: 573 – R. Uruguiana – 3 Qtos, 3 Salas, Coz, 2 Bwc, A/Serv, Quintal, Churrasq, 2 vagas.....	R\$ 280.000,00
PQ. VERDE: 634 – Rua Jatobá – Suíte, 2 Qtos, 2 Salas, Coz, Bwc, Lavab, A/Serv, Quintal, 3 Vagas, Churrasq, P/Eletr.....	R\$ 285.000,00
COUNTRY: 572 – R. Tiradentes – 2 Qtos, Sala, Coz, Despensa, Bwc, A/Serv, 3 Vagas coberta, terreno 13,5x30 – A/C 90m².....	R\$ 300.000,00
PARQUE VERDE: R. Iraci Viganó – Suíte, 2 Qtos, Sala, Coz, Bwc, A/Serv, 2 Vagas, Quintal (A/C 96m²).....	R\$ 300.000,00
PQ. SÃO PAULO: R. Campos Sales – 2 casas nos lote – A/C da 1ª casa 91m², 2ª casa 68m² c/ 2Qtos, sala, coz, Bwc, A/Serv, 4 vagas.....	R\$ 300.000,00
CANCELLI: 558 – Trav. Parigot de Souza – 2 Suíte, 1 Qto, 2 Salas, Coz, Bwc, A/Serv, Quintal, Churrasq, Varanda, 2 Vagas.....	R\$ 300.000,00
CANADÁ: 567 – R. Salgado Filho – 1 Suíte, 1 Qto, 2 Salas, Coz, Bwc, Área/Serviço, Quintal, 2 Vagas.....	R\$ 320.000,00
REGIÃO DO LAGO - NOVA YORK - A/C aprox. 250m² - Suíte, 3 qtos, 2 salas, Coz., Despensa, 3 Vagas, peq. Quintal.....	R\$ 390.000,00
UNIVERSITÁRIO: 643 – Rua Medicina c/Adm – 2 lotes de 13x30m c/ 2 Casas, 1 de 60m², outro 325m², todos locado.....	R\$ 400.000,00
ALTO ALEGRE: Rua Publio Pimentel – Suíte, 2 Qtos, 2 sala, Coz, Bwc, A/Serv, Churrasq, 3 Vagas, Quintal amplo.....	R\$ 470.000,00
CANADÁ: Novo Milênio – 2 Suíte, 2 Qtos, 2 Salas, Coz, Bwc, A/Serv, Churrasq, 4 Vagas, P. Eletr, C/Eletr.....	R\$ 480.000,00
P. CATARINENSE: A/C 124m², Suíte, 2 Qtos, 2 Salas, Coz, 2 Bwc, A/S, Depen, Emp, 3 Vagas, Ed c/ Churr.....	R\$ 499.900,00
TROPICAL: 605 - Rua Valdemar Bonn – 3 Qtos, 2 Salas, Coz, 2 Bwc, Dep. na garagem, 3 Vagas, Quintal, Churrasq.....	R\$ 530.000,00
CENTRO: 604 - Rua Toledo – Casa- 92m²/Salão Comercial -56m² - 3 Qtos, 2 Salas, coz, 2 Bwc, A/Serv, Quintal, 3 Vagas.....	R\$ 600.000,00
COUNTRY: 652 – Rua 23 de Maio – Suíte, 2 Qtos, 3 Salas, Coz, 2 Bwc, Edícula, Quintal amplo, A/C. 230m² - Tereno 17,50x50m.....	R\$ 650.000,00
PQ. VERDE – 574 – Cond. Portal do Vale – Suíte máster, 2 Qtos, Sala jantar e Estar, Coz, Edícula, Terreno 2.057m², A/C 410m².....	R\$ 1.700.000,00

SOBRADOS	
PIONEIROS CATARINENSE: 608 – Rua Janio Quadros – Suíte, 2 Qtos, 2 Salas, Coz, Bwc, Lavabo, 2 Vagas.....	PREÇO SOB-CONSULTA
CANCELLI: 613 – COHAMIC – R. Carlos B. Cancelli – 3 Qtos, Sala, Coz, Desp, 2 Bwc, A/Serv, Quintal, 1 Vaga, Área de laser.....	R\$ 230.000,00
CENTRO: 631 – Rua Curitiba – 3 Qtos, 2 Salas, Coz, Bwc, Lavabo, Sacada, A/C 80,34m².....	R\$ 230.000,00
PQ. VERDE: 635 – Rua Eucalipto – Suíte, 2 Qtos, sala, Coz, 2 Bwc, Lavab, A/Serv, depos, Quintal, 3 Vagas, Churrasq.....	R\$ 250.000,00
CENTRO: 653 – Rua Natal – A/C 106,79m² - 1 Suíte, 2 Qtos, 2 Salas, Coz, Lavab, 2 Bwc, 2 Vagas, Churrasq.....	R\$ 260.000,00
CANADÁ: 596 - Cont. Park – Rua Lageado – Suíte, 2 Qtos, 3 Salas, Coz, Bwc, A/Serv, Quintal, 1 Vaga, 1 Sala comercial.....	R\$ 280.000,00
GUARUJÁ: 611 – Rua Flor da Serra – 2 Qtos, 2 Salas, Coz, Desp, Bwc, Quintal, Churrasq, 1 Vaga coberta.....	R\$ 280.000,00
PQ. VERDE: 621 – P. Seguro – Suíte, 2 Qtos, 2 Salas, Coz, 2 Bwc, A/Serv, Sacada, Churrasq, 2 Vagas, Prtão e Cerca Eletr.....	R\$ 300.000,00
CANADÁ: 624 – R. Rafael Piccoli – Suíte, 2 Qtos, 2 Salas, Coz, Bwc, Lavab, A/Serv, Sacadas, Churrasq, 2 Vagas.....	R\$ 300.000,00
PQ. VERDE: 590 – R. Paineira – Suíte, 2 Qtos, 2 Salas, Coz, 2 Bwc, Sacada, A/Serv, 2 vagas.....	R\$ 330.000,00
COUNTRY: Rua Ivan Serpa – A/C 122 m² - Suíte c/ Closet, 2 Qtos, Bwc, Lavand, sala 2 Amb, Coz, Depósito, 1 Vaga.....	R\$ 330.000,00
CANADÁ: Cont. Park – R. Giovanni P. Lima – Suíte, 2 Qtos, 3 Salas, SCoz, Desp, Lavab, 2 Bwc, A/Serv, 2 Vagas, Piscina, Quintal.....	R\$ 330.000,00
NEVA: 559 – R. Osvaldo Cruz – 1 Suíte c/ Closet, 2 Qtos, 2 Salas, Coz, Lavabo, Bwc, A/Serv, Sacada, Churrasq, 3 Vagas.....	R\$ 350.000,00
PQ. SÃO PAULO: 606 – R. Quintino Bocaiuva – Suíte, 3 Qtos, Sala, Coz, 2 Bwc Depos, Sacada, 3 Vagas, A/C. 155m².....	R\$ 360.000,00
PQ. VERDE: 625 – Cidade Verde – Suíte, 2 Qtos, 2 Salas, 2 Bwc, Lavabo, A/Serv, Quintal, Edic, Sacada, 2 vagas.....	R\$ 330.000,00
COQUEIRAL: 583 – R. João L. Cirico – Suíte ch/idro, 3 Qtos, 2 Salas, Coz, Desp, Lavab, Bwc, A/Serv, Quintal, 2 Vagas, Churrasq.....	R\$ 370.000,00
STA. FELICIDADE: 591 – Nova Cidade – 2 casas novas, sendo 1 c/1 Qtos, outro c/2 Qtos A/Constr. Total 220m².....	R\$ 380.000,00
CENTRO: 659 – Suíte c/Hidro, 2 Qtos, Sala ampla, Lavabo, Coz. americana, Bwc social, A/Serv, Churrasq, 2 Vagas, A/C 150m².....	R\$ 390.000,00
REGIÃO DO LAGO III: R. Padre Carlos Nitzko – Suíte c/ Closet, 2 Qtos, 2 Salas, Coz, Lavab, Bwc, A/Serv, Churrasq, 2 Vagas.....	R\$ 415.000,00
PIONEIROS CATARINENSE: R. Teodoro Nardi – 1 Suíte master, 2 Demi-Suíte, 3 Salas, Lavabo, BWC/Serv, Quintal, 2 Vagas.....	R\$ 450.000,00
COQUEIRAL: 646 – R. Pres. Kennedy – 1 Suíte/c/ Closet, 2 Qtos, 2 Salas, Coz, Desp, Lavabo, Quintal, 2 Vagas, Churrasq, forno.....	R\$ 450.000,00

APARTAMENTOS	
SANTA CRUZ: Rua Txikaos – Suíte Master, 2 Qtos, 2 Salas, Copa/Coz, Despensa, Lav, 2 Bwc, Churrasq, P/Eletr, C/Eletr.....	R\$ 500.000,00
PQ. SÃO PAULO: 655 – R. Carlos de Carvalho – Suíte, 2 Qtos, 3 Salas, Escrit, Coz, Desp, Lavab, 2 Bwc, A/serv, Dep, 4 Vagas.....	R\$ 480.000,00
PQ. SÃO PAULO: 656 – R. Carlos de Carvalho - Suíte, 2 Qtos, 3 Salas, Coz, Desp, Lav, A/Serv, 2 Bwc, 4 Vagas.....	R\$ 530.000,00
COUNTRY: 588 - R. Arthur Nisio – Suíte, 3 Qtos, 2 Salas, Coz, Desp, Lavabo, Bwc, Lareira, A/Serv, Edícula, 2 sacada, 4 Vagas.....	R\$ 550.000,00
MARIA LUIZA: R. Sergio D. de Holanda – Suíte, 2 Qtos, 2 Salas, Coz, Bwc, Lavabo, A/Serv, Dep, Quintal, 4 Vagas.....	R\$ 550.000,00
CANADÁ: Cont. Park – R. Agenor D. Souto – Suíte, 3 Qtos, 3 Salas, Lavab, Coz, 3 Bwc, 5 Vagas, Piscina, Pço Artes, Edic, churrasq.....	R\$ 650.000,00
CANADÁ: Cont. Park – R. Agenor D. Souto – Suíte, 3 Qtos, 3 Salas, Lavab, Coz, 3 Bwc, 5 Vagas, Piscina, Pço Artes, Edic, Churrasq.....	R\$ 650.000,00
ALTO ALEGRE: 645 – r. Pres. Costa e Silva – 3 Suítes, 3 Salas, Coz, Lavabo, A/Serv, Sacada, Terraço, 4 Vagas, Quintal, Energ. Solar.....	R\$ 715.000,00
TROPICAL: 627 - R. Fortaleza – Suíte, 3 Qtos, 2 Salas, Coz, Bwc, Lavab, Escrit, A/Serv, Depós, Quintal, Jardim, Sacada, 6 Vagas.....	R\$ 875.000,00
TROPICAL: Rua Canafistula – Suíte máster, 3 Qtos, 3 Salas, Lareira, Coz, Desp, Lavabo, 2 Bwc, Dep. Empr, Quintal, 4 Vagas.....	R\$ 890.000,00
CANCELLI: 612 – R. Mal Deodoro – Suíte, 3 Qtos, 3 Salas, Coz, Desp, 2 Bwc, Lavabo, 5 vagas, Edic, Piscina, Salão comerc.....	R\$ 950.000,00

APARTAMENTOS	
SANTO INÁCIO: 582 – Av.FAG – 2 Qtos. Sala, Coz, Bwc, Semi-mobiliado – sem vaga de garagem, A/C 44m².....	R\$ 95.000,00
COQUEIRAL: 602 – Res. Cascavel – 2 Qtos, Sala, Coz, Bwc, A/Serv, 1 Vaga.....	R\$ 95.000,00
NEVA: ED. SÍRIUS – R. Manoel Ribas – 2 Qtos, Sala, Coz, Bwc, 1 vaga de carro, Salão de festa, P/eletr, Água ind.....	R\$ 105.000,00
TROPICAL: 567 – Res. Foz – 2 Qtos, Salas, Coz, Bwc, A/Serv, 1 Vaga de Carro, Pço Artesiano, Quadra Pol, Playground.....	R\$ 115.000,00
NEVA: Res. Bariloche – R. Mal. Floriano – 2 Qtos, 2 Salas, Coz, Bwc, Área Serv, 1 Vaga, S/Festa, Playground.....	R\$ 120.000,00
FAG: 562- Sto Inácio – Res. Ramos – 2 Qtos, Sala, Coz, Bwc, Área de Serviço.....	R\$ 120.000,00
SÃO CRISTOVÃO: 594 – Res. Torre do Sol I – 2 Qtos, 2 salas, Coz, Bwc, A/Serv, 1 Vaga, Pço Artesiano, S/Festa.....	R\$ 140.000,00
CANCELLI: Ed. Nuremberg - Rua Manaus – 2 Qtos, Sala 2 ambientes, Coz, Bwc, A/Serv, 1 Vaga.....	R\$ 140.000,00
FAG – Santa Cruz – Rua João Kuloski – 2 Qtos, sala 2 ambientes, coz, Bwc, 1 Vaga, 1ª Andar.....	R\$ 140.000,00
REGIÃO DO LAGO: 626 – Res. Pq. Das Aves – 3 Qtos, 2 Salas, Coz, Bwc, A/serv, Quiosque, Pista Caminhada.....	R\$ 145.000,00
SÃO CRISTOVÃO: 654 – Res. A. Dalmina - R. Rio Gde. Norte – 3 Qtos, 2 Salas, Coz, Bwc, Sacada c/Churrasq, 1 Vaga, A/C 88,90m².....	R\$ 150.000,00
CANCELLI: Ed. Hannover - R. Manaus – 2 Qtos, Salas 2 ambientes, Coz, Bwc, A/Serv, 1 Vaga, Playground, Guarita.....	R\$ 155.000,00
ALTO ALEGRE: Res. Teixeira: Rua Cuiabá - Priv. 67,69m² - 2 qtos, Sala 2 amb., Sacada, Coz., A/Serv., Bwc, 2 vagas, S/Festa.....	R\$ 160.000,00
CANCELLI: 603 – Res. Nuremberg – R. Manaus – 2 Qtos, 2 Salas, Coz, Bwc, A/Serv, 1 Vaga, Playground, S/Festa.....	R\$ 168.000,00
TROPICAL: 539 – Res. Tottehan – 2 Qtos, Sala, Coz, Bwc, A/Serv, Sacada c/ Churrasq, 1 Vaga, S/Festa, A/C-7788m².....	R\$ 170.000,00
PQ. SÃO PAULO: Res. Irineu Bernardelli – Suíte, 1 Qto, Sala, Coz, A/Serv, Bwc, 1 Vaga.....preço na planta.....	a partir de R\$ 181.380,00
NEVA: RES. IMPERIAL II: R. Sergio D. Holanda, 2 Qtos., 2 Salas, Coz., BWC, 1 VAGA. A/C-113m².(FUNDO).....	R\$ 200.000,00
COUNTRY: 616 – Res. Poly – Rua Tom Jobim – 2 Qtos, 2 Salas, Coz, Bwc, A/Serv, Churrasq, na sacada, S/Festa, Área de laser.....	R\$ 200.000,00
NEVA: Res. Imperial II - R. Sergio D. Holanda – 2 Qtos, 2 Salas, Bwc, A/Serv, 2 vaga de garagem, Salão de festa, FRENTE.....	R\$ 200.000,00
CANCELLI: Res. G7 - Rua Osvaldo Cruz, 3335 - A/C 118, 75m² - 2Qtos. 2 Salas conjugada, Coz, Bwc, A/Serv, 1 vaga.....	R\$ 202.000,00
CENTRO: Res. G-8 - Suíte, 1 qto, sala de estar e jantar, coz., bwc, a/serv., churrasq., sacada, 1 vaga.....	R\$ 205.392,00
NEVA: 580 – Res. Lokattel – Rua Vitória – 2 Qtos, 2 Salas, Coz, Bwc, A/Serv, S/Festa, Elevador.....	R\$ 210.000,00
NEVA: 496 – Ed. Lokattel – Rua Vitória – 2 Qtos, 2 Salas, Coz, Bwc, 1 Vaga de carro.....	R\$ 200.000,00
PIONEIROS CATARINENSES: R. Cristóvão Colombo – A/Priv. 83,53m² - Suíte, 2 Quartos, 2 Salas, Coz, Bwc, A/Serv, 1 Vaga.....	R\$ 225.000,00
CENTRO: Res. Lória – Rua Manoel Ribas – Suíte, 1 Qto, 2 Salas, Churrasq, na sacada, Coz, Bwc, A/Serv, Elevador.....	R\$ 242.000,00
COQUEIRAL: Ed. Costa e Silva – Priv. 97,26m² - 1 Suíte, 2 Quartos, 2 Salas, Coz, Bwc, sacada c/ Churrasq, s/Festa.....	a partir de R\$ 261.849,00
REGIÃO DO LAGO: 639 – Res. Jasmim – R. da Bandeira - Suíte, 1 Qto, 2 Salas, Coz, Despen, Bwc, A/Serv, Elev, Piscina.....	R\$ 260.000,00
COUNTRY: 632 – Rua Arthur Nisio – 2 Qtos, 2 Salas, Coz, Bwc, 1 Vaga , S/Festa, Alguns Eletros ficam.....	R\$ 280.000,00
CANCELLI: 633 – Rua Manaus – Suíte, 2 Qtos, 2 Salas, Coz, Bwc, A/Serv, Sacada c/Churrasq, S/Festa.....	R\$ 287.000,00
CENTRO: H. Rieger Res. – R. Pres. Bernardes – A/C 142,20m² - Suíte, 2 Qtos, 2 Salas, Coz, Sacada c/ Churrasq, 2 Vagas, elev.....	R\$ 293.072,29
REGIÃO DO LAGO: 653 – Res. Flor de Liz – Suíte Master, 2 Qtos, 2 Salas, Despensa, 2 Bwc, Sacada c/Churrasq, 2 vagas.....	390.000,00
CENTRO: 587 – R. Salgado Filho – Suíte, 2 Qtos, 2 Sala, Sacada, Coz, Lavabo, Bwc, 2 vagas, Port. 4hrs, A/Priv. 122m².....	R\$ 450.000,00

LOCAÇÃO	
CASAS - APARTAMENTOS	
APTO – PQ. VERDE: R. Otelo C. de Castilho – 2 Quartos, sala Coz, Bwc, 1 Vaga , A/Privat, 45m² - Já incluso condomínio - IPTU e lixo.....	R\$ 500,00
APTO. COQUEIRAL: Res. Alegrete – R. Paraná c/ Fco. Bartinick – A/C 43m² - 1 Qto, sala, coz, Bwc, sacada, 1 vaga.....	R\$ 450,00
APTO. COQUEIRAL: Res. Alegrete – R. Paraná c/ Fco. Bartinick – A/C 48m² - 1 Qto, sala, coz, Bwc, sacada, Constr. 50 m².....	R\$ 500,00



R\$ 300.000,00
PARQUE VERDE
1 suíte, 2 Quartos, Sala de Estar Cozinha, Bwc, A/ Serviço, Quintal Garagem C/ 2 Vagas, um descoberto Terreno: 63x30m, A/Constr.: 96,27m²



R\$ 85.000,00
SANTA CRUZ - JD. FLORENÇA
Rua Clevelandia QUADRA: 16 - LOTE: 07; Frente e Fundo 10 m Lat. Esquerdo e Direito, 20 m, AREA DO TERRENO: 200 m² TOPOGRAFIA: Declive suave



R\$ 230.000,00
GUARUJA
1 Suíte máster, 1 Quarto, Coz, Bwc, A/Serviço Sala de Estar e Jantar, Quintal, Churrasq, Garagem para 2 Veículos, Piscina Infantil Terreno: 11x24m, A/Constr: 97,59



R\$ 250.000,00
CENTRO
2 Quartos, Sala de Estar e Jantar, Cozinha, Bwc, Área de Serviço Quintal Pequeno, Garagem para 1 Vagas Terreno: 165,30m²



R\$ 160.000,00
SANTA CRUZ
2 Quartos, Sala de Estar e Jantar Cozinha, Banheiro, Área de Serviço Quintal, Garagem para 1 Veículo Terreno: 231,20m², A/Constr.: 80m²



R\$ 250.000,00
PIONEIOS CATARINENSES
Ed. Bellan - Rua Cristóvão Colombo Suíte, 2 quartos, sala de estar, jantar, coz., bwc social, á/ serviço, sacada / churrasq., 1 vaga de carro, á/ total: 125,19m², Priv. 83,53m²



A partir de R\$ 173.000,00
PQ. SÃO PAULO - Res. Tolotti
Rua Quintino Bocaiuva c/ Souza Neves 3 Qtos, Sala, Coz., Bwc social, A/Serv., Sacada c/ Churr, elev.1 vaga c/ opção para adquirir a 2ª vaga. Área Total 92,96m² e 95,30m²



A partir de R\$ 202.000,00
CANCELLI - RES. G-7
Rua Osvaldo Cruz, 2 Qtos, Sala Estar, Jantar, Banheiro Social, Coz, Lav, Sacada c/ churr, 1 Vaga gar, Área total 118,75 m² e 122,25 m², Área Privativa: 69,40 e 72,40 m². Entrega: Dezembro de 2012



R\$ 205.392,00
CENTRO
Res. G-8 - Rua Rui Barbosa c/ R. Natal, 1 suíte, 1 quarto, Sala de estar / jantar, sacada, coz., BWC, â. serv., 1 vaga de carro. A. Constr. total: 93,36m² - Priv: 68,16m²



R\$180.000,00
PIONEIROS CATARINENSES
Rua Cristóvão Colombo Área Total: 59,36 m², Sala Nova c/ 1 Banheiro, Têrrea, em Porta de Vidro Blindex c/ Gradil Interno e Piso Porcelanato Aceita camioneta Hilux, placa A, semi-nova, até R\$120.000,00



R\$ 635.000,00
LINDOESTE - 500m do Centro
Terreno: 5,5 Hectares Casa de 130m², estrebaria, aviário, Boa de Água, 3 Açudes grande formado c/ 3500 peixes Excelente para loteamento Pode ser mecanizado quase no total



R\$ 499.900,00
PIONEIROS CATARINENSES
Rua Orlando Vasconcelos, 781- 1 suíte, 2 Qtos, Si Estar e Jantar, Copa/Coz., Bwc social, A/Serv., Quintal, Edic. c/ churr. Dep. emp., Vaga pl 3 Caros, Jd, Portão Eletrônico Terreno: Aprox. 17,50 x 32 m A/Constr: Aprox. 205,00 m², averbada 124 m²

AVALIAÇÕES IMOBILIÁRIAS - PERÍCIAS JUDICIAIS E VISTORIA TÉCNICA	
SERVIÇOS Avaliações de imóveis urbanos, comerciais e industriais Unificação, desmembramento de lotes e Serviços Cartorários Regularização de Imóveis junto aos órgãos públicos	QUADRO TÉCNICO Arquiteto: Carlos M. Komura CREA N°189293-CRECI N°16295 Eng. Civil: Leomar de Menezes CREA N° 28692 Eng. Civil: Diego Manfé CREA N° 94814

COMERCIAL



ALUGA-SE SALAS COMERCIAIS

120m² 80m² piso inferior
40m² piso superior

Instalação para ar condicionado
e wc no piso inferior.

RUA MANAUS 2134



ALUGA-SE

SALAS PARA CONSULTÓRIO MÉDICO
em clínica em funcionamento prox.
ao hospital Policlínica.

RUA CARLOS DE CARVALHO, 3220

APARTAMENTOS



helg

Majestic
residence

Muito além de suas expectativas,
o empreendimento da sua vida.

VENDE-SE

Rua Curitiba, 370

apartamentos com
2 ou 3 Quartos
área total aproximada de

177,40 m²



INFORMAÇÕES
45 3224.6000

O Paraná

www.oparana.com.br

**Prestação
de serviços de impressão
para jornais e impressos publicitários.**

Contato: **(45) 3321-1000** | com Ladinho.
ladinho@oparana.com.br





IMOBILIÁRIA ZANEL

Administração e Vendas

CRECI 1696-J

www.imobiliariazanel.com.br

**IMÓVEIS PARA LOCAÇÃO
APARTAMENTOS:**

APTO - Suíte, 4 qts, bwc, 2 salas, coz(mobiliada), lavanderia com churrasqueira, dispensa, 6 gar, depósito, bxw externo, churrasqueira externa. Av JK, Coqueiral (pode ser locado para uso comercial) R\$ 1.800,00 + Não possui cond

APTO- Suíte com sacada, 2 qts, sala/copa, sacada com churrasqueira, cozinha, lavanderia, banheiro e 2 garagens. Av. Barão do Rio Branco esq, centro R\$ 1.100,00 + Não possui cond

APTO- Suíte, 2 qts, bwc, sala, coz, lav e garagem. Rua Paraná, Centro R\$ 1.100,00 + Não possui cond

APTO- Suíte, 1 qt, bwc, sala, coz, lav e 2 gar, piscina, academia. Rua Pernambuco, Centro..... R\$ 1.000,00 + cond cond

APTO - Suíte, 2 qts, bwc, sl, sac c/ churras, coz, lav e gar(c/elev). R Manaus, Country R\$ 850,00 + Não possui cond

APTOI (Semi-mob) - Suíte, 2 qts, bwc, sala, coz, lav e 2 gar. Rua Paraná, Centro R\$ 800,00 + cond

APTO - Suíte, 2 qts, bwc, sala, coz, lav e gar. Rua Recife, Ed.Charrua CentrO.....R\$ 700,00 + cond

APTO - 2 qts, bwc, sala, coz, lav e gar. R:José Bonifácio, Ed.Torre do Sol, São Cristóvão ..R\$ 500,00 + cond

KITINETE - 1 qts, bwc, sala/ coz/lav e gar. Rua Recife, Centro..... R\$ 500,00 + Não possui cond

APTO- 1 qt, bwc, sl/coz, lav e gar. Rua João Padilha, FAG R\$ 450,00 + Não possui cond

CASAS:
CASA DE ALVENARIA – Suíte, 2 qts, sl, copa, coz, BWC , lav, dep de emp, área de festas, gar. R Belém, Claudete R\$ 1.100,00

SOBRADO – Suíte c/ sacada, 2 qts, sala, coz, BWC , lav, garagem . Rua Castro Alves, Vila Tolentino R\$ 900,00

CASA DE ALVENARIA – Suíte, 2 qts, sala, coz, BWC , lav, salão c/ disp, gar Rua Cristo Redentor, Jd. Elizabeth R\$ 850,00

CASA DE MADEIRA – 2 qts, sala, coz, BWC , lav, garagem. Rua Pernambuco, Coqueiral R\$ 600,00,

CASA DE MADEIRA – 3 qts, sala, coz, BWC , lav, garagem. Rua Edi Dom. Dalacosta, Pioneiros Cat. R\$ 600,00

SALAS COMERCIAIS:
SALA COMERCIAL- 13º Pavimento, com aprox 50 m2, Av. Brasil, Ed. Central Park(Calçada)..... R\$400,00

SALA COMERCIAL TÉRREA - Aprox 40 m2, Rua Adoniran Barbosa, 459, Jd. ConsolataR\$600,00

SALA COMERCIAL TÉRREA ESQUINA - Aprox 100 m2, Rua Adoniran Barbosa, Jd. Consola R\$1.000,00

BARRACÃO- Aprox. 450m2, Rua Filosofia, ao lado da Madeireira Bauú..... R\$2.500,00

IMÓVEIS PARA VENDA

ÁREA RURAL- 10 alq. past, frente para BR, c/trevo de acesso, em Santa Maria prox. polícia Rod R\$ 450.000,00(recebe imóveis)

ÁREA RURAL- 6 alq. past, c/td estrutura p gado leiteiro á 500m de dist do asf, sito em Rio do Salto R\$ 1.200.000,00(recebe imóveis)

ÁREA RURAL- 16 alq., sendo 14 alq. De planta, casa em alvenaria com 165m, barracão com aprix 200m, em São João do Oeste, valor: 1.300 sacas de soja o alqueire, recebe imóvel em cascavel como parte do pagamento. ÁREA URBANA- 2050 m² na BR 467 prox ao trevo cataratas, com 1 barracão de 300 m² e casa de 150 m² R\$ 900.000,00

ÁREA RURAL- 20 alq., 70% mecanizada na Jangadinha, Cascavel-PR,..... R\$ 1.000.000,00

CASALALV E 6KITINETES – terreno c 700m2 e aprox. 353m2 de área construída, loc na RSanta Catarina, centro R\$ 2.000.000,00

CONJUNTO DE IMÓVEIS- 4 Sobrados, 1 Apto e 2 Sls Com, R João Lili Cirico esq Padre Ricardo, Coqueiral R\$ 1.600.000,00

APTO Rua Mato Grosso, Ed. Helena, Suíte, 2qtos,sl, coz, bwc. Lav. E gar. R\$ 280.000,00

APTO R Mato Grosso, Ed. Casa blanca, suíte c closet, 2 qtos, sl, coz, BWC, 2 lab, lav, disp, com 2 gar, aprox 180m² R\$ 400.000,00

APTO Rua Rafael Picolli., centro, 2 qtos, sala, cozinha, área de serviço sem gar, aprox, 70 m². R\$ 110.000,00

APTO Rua Rafael Picolli., centro, 3 qtos, sala, cozinha, área de serviço sem gar, aprox, 80 m². R\$ 130.000,00

CASA ALV- aprox. 150 m², com lote de aprox. 450 m2. Av Piquiri..... R\$ 250.000,00

CASA MISTA- aprox 100m² com lote de aprox 385m2, Rua Belo Horizonte..... R\$ 320.000,00

SOBRADO- aprox 170m² Suíte com sacada, 2 qtos com sacada, sala, cozinha, churrasqueira, BWC social, lavabo, 4 vagas de garagem, com sobra de terreno, imóvel novo, Rua Catanduvas, Jd Nova York..... R\$ 500.000,00

TERRENO- Rua Amazonas esquina com Tiradentes, Country, 800 m² (20x40)..... R\$ 600.000,00

TERRENO- Rua Guanabara, Pioneiros Catarinense, 450 m² (15x30)..... R\$ 280.000,00

TERRENO COM BENFEITORIAS- Rua Santa Catarina, terreno com 700 m²(17,5x40), possui uma casa com 110 m² e 6 residências geminadas em alvenaria medido 243,20 m² (total)..... R\$2.000.000,00

FONE/FAX (45) 3225-2595

Av. Brasil, 5904, 1º Andar, sala 04 - Centro - Cascavel/PR



Plantão: (45) 9822-1888
(45) 3038-0777

acesse:
www.cadiniimoveis.com.br

VENDA - LOCAÇÃO - AVALIAÇÃO

VENDAS

APARTAMENTOS

COUNTRY: Ed. Poty 64m², dois quartos, sacada churrasqueira, vaga coberta, em construção.....a partir de R\$ 165.000,00

COQUEIRAL: Ed. Pres. JK, 53,66m² área privativa, um quarto, sacada com churrasqueira, uma vaga..... R\$ 168.387,00

CLAUDETE: Ed. Totteham, próx. ao Shopping JL 77m² área total, dois quartos, sacada com churrasqueira..... R\$ 170.000,00

COQUEIRAL: Ed. Matisse, 55m² área privativa, dois quartos, sacada com churrasqueira, em construção..... R\$ 180.000,00

CENTRO: Ed. Curitiba Residence, 65,07m² área privativa, sacada, duas vagas, entrega Dez/2015., a partir de R\$ 200.640,00

CENTRO: Ed. Orion, novo, 73,25m² área privativa, duas vagas, pronto para morar..... a partir de R\$ 280.000,00

CENTRO: Ed. Ecoville, 77,41m², 7º andar, frente para a rua, suíte, dois quartos, duas vagas, em construção.....R\$ 287.000,00

COQUEIRAL: Res. Oliva, suíte, sacada c/ churras, sala de jantar/estar, wc, 2 a 3 vagas de gar.....R\$ 293.340,00

CENTRO: Ed. H. Rieger, 85,40m² área privativa, suíte, dois qtos, churrasq., duas vagas, em construção..a partir de R\$ 309.932,74

CENTRO: Ed. Bellatrix, 100,65m² área privativa, suíte, um ou dois qtos, duas vagas, em construção. a partir de R\$ 420.000,00

TERRENOS

FLORAS DO PARANÁ: 250m² sendo 10x25m, ao lado do IFET, até 120x para pagar... a partir de R\$ 77.2000,00

ANGRA DOS REIS: 250m² sendo 10x25m, próximo da Univel, aceita-se propostas..... R\$ 100.000,00

14 DE NOVEMBRO: 420m² sendo 12x35m, Rua Alípio de Souza Leal, aceita-se propostas..... R\$ 145.000,00

CENTRO: 490m² sendo 14x35m, próx. colégio municipal, 70% tx ocupação, aceita-se propostas... R\$ 300.000,00

CENTRO: 660m² sendo 12x55m, próprio comércio, próx. ao Hospital Salete, 70% tx ocupação.... R\$ 500.000,00

CENTRO: 532m² sendo 14x38m, 50m do Shopping JL. Aceita-se propostas.....R\$ 600.000,00

CENTRO: 715m² sendo 13x55m, tx ocupação 70%, próximo a Pão de Ló, aceita-se propostas.. R\$ 720.000,00

CASAS

SANTA CRUZ: dois quartos, sala, cozinha, banheiro, lavanderia, garagem, financ. MCMV..... R\$ 80.000,00

ANGRA DOS REIS: 72,35m², laje, gesso, suíte, dois quartos, próx. a Univel, sobra de terreno..... R\$ 185.000,00

CENTRO: 200m², terreno 560m², laje, suíte, três quartos, prox. Shopping JL, aceita-se propostas.. R\$ 600.000,00

TROPICAL: 180m², laje, suíte, dois quartos, salão de festas, piscina, três vagas de garagem..... R\$ 650.000,00

CENTRO: imóvel de alto padrão, 546m² área construída, 1.560m² de terreno, suíte master, três suítes, sala estar com lareira, sala de jantar, sala de TV, sala íntima, dois banheiros sociais e lavabo, cozinha planejada, área de serviço, estendal, depósito, dependências de empregada com banheiro, salão de festas mobiliado, adega, duas piscinas com aquecimento, amplos jardins, aquecimento a gás, garagem coberta para dois carros e garagem para dois carros descobertos.....R\$ 2.200.000,00

SOBRADOS

NEVA: 105m², suíte, dois quartos, cozinha mobiliada, garagem, de frente para a rua..... R\$ 275.000,00

NEVA: 138m², novo, suíte com closet, dois quartos, churrasqueira, garagem para dois carros..... R\$ 370.000,00

ALTO ALEGRE: 280m², laje, esquina, suíte, três quartos, churrasqueira, garagem para 4 carros..... R\$ 500.000,00

NEVA: 368m², 588m² terreno, ao lado do colégio, suíte máster closet e sacada, suíte c/escritório, dois qtos, duas salas de estar, sala de jantar, cozinha, lavanderia, dependência empregada, lavabo, depósito, quatro vagas de garagem e edícula contendo qto, sala de estar, sala de jantar, churrasq., sobra de terreno, cerca elétrica e alarme. Aceita-se imóvel de menor valor no Neva.. Consulte-nos

LOCAÇÕES

QUITINETE NO CENTRO: 57m², quarto, sala/cozinha, banheiro, condomínio baixo..... R\$ 400,00

APARTAMENTO NO CENTRO: novo, próx. a praça da Bíblia, 80m², suíte, um quarto, garagem..... R\$ 800,00*

APARTAMENTO NO CENTRO: novo, prox. a praça da Bíblia, 97m², sacada, suíte, dois, quartos.....R\$ 1.050,00*

*Valor líquido para pagamento pontual.

DESTAQUES



VENDA

APTO. NO CENTRO
Ed. Mariana IV, 133m² área total, semi mobiliado, duas vagas de garagem, sacada com churrasqueira.....R\$ 380.000,00



VENDA

TERRENO CATARATAS
3.163,50m², de frente para a BR 369, no Núcleo Industrial, ideal para indústrias e comércio, aceita-se propostas.....R\$ 1.800.000,00



VENDA

APTO NO COQUEIRAL
146M² a 328m² área total, suíte, dois, três ou quatro dormitórios, duas ou três vagas de garagem, em construção... Consulte-nos

Rua Presidente Bernardes, 1883
Centro, Cascavel, PR

mais imóveis acesse:
www.cadiniimoveis.com.br



BERNARDI CORRETORES DE IMÓVEIS
F (45) 3224-5443 - www.imeisbernardi.com.br

ALUGA:



CIRO NARDI Sala térrea, com aproximadamente 180 m2, com vagas de estacionamento, situada na Rua Cuiabá esquina com Rua Mal. Rondon R\$ 5.000,00

SAO CRISTOVAO Terreno com 1050 m2 aproximadamente, situado na Rua Erechim esquina com Rua Tiradentes...R\$ 1.500,00

CENTRO Sala térrea com 100 m2 aproximadamente, situada na Rua Recife quase esquina com Rua Sete de Setembro\$1.800,00

CENTRO Sala térrea com 88 m2 aproximadamente, situada na Rua Carlos Gomes, próxima ao cemitério central.....R\$ 1.100,00

CENTRO Sala 104, 1º andar, Ed. Cima, com aproximadamente 40 m2, situada Rua Paraná esquina Rua Sete de Setembro..... R\$ 400,00

CENTRO Sala térrea com 30 m2 aproximadamente, situada na Rua Paraná quase esquina com Rua Sete de Setembro, próxima à agência do Correio, na Rua Paraná..... R\$ 1.300,00

CENTRO Sala com aprox. 60 m2, situada na Rua Paraná quase esquina com Rua Sete de Setembro, ao lado da Auto Escola Paraná..... R\$ 950,00

CENTRO Sala térrea com sobreloja situada n Rua Souza Naves, no Ed. San Fernando, com aproximadamente 90m² ..R\$ 650,00

CENTRO Sala com aproximadamente 95 m2, no 2º andar, Ed. Centauro, na Avenida Brasil esquina com Rua Barão do Cerro Azul..... R\$ 1.200,00

SAO CRISTOVAO Sala térrea, com aproximadannete 390 m2, com terreno nos fundos de aproximadamente 200 m2, situada na Av. Brasil, próximo ao banco Sicredi..... R\$ 7.500,00

CENTRO Sala 2º andar, com aproximadannete 105 m2, no Ed. Maria Eduarda, situado na Rua Spuza Naves esquina com Rua São Paulo. Possui divisões internas, dois WC, piso elevado para cabeamento lógico, telefônico e de energia R\$ 1.450,00

CENTRO Apartamento no Ed. Lauri Sonda, situado na Rua Gen. Osório esquina com Rua São Paulo, com suíte, sala 2 ambientes, lavabo, 2 quartos, cozinha, área de serviço, BWC social, vaga de garagem R\$1.300,00

CENTRO Apartamento no Ed. Imperador, situado na Rua Recife, 1469, com suíte, sala 2 ambientes, sacada, 2 quartos, cozinha, área de serviço, BWC social, vaga de garagem. O edifício possui amplo salão de festas com cozinha.....R\$1.500,00

•RECANTO TROPICAL Apartamento no Ed. Roma, situado na Rua Juscelino Kubistchek esquina com Rua Natal, com aproximadamente 38 m2 (AP 110 e AP 801), com sala/cozinha, quarto, sacada e vaga de garagem. O edifício possui dois salões de festas com cozinha e churrasqueira.....R\$ 650,00

•CENTRO Sala 104, com aproximadamente 45 m2, 10º Andar, Ed. Centro Empresarial Formato, com uma vaga de garagem R\$ 750,00

RECANTO TROPICAL Apartamento no Ed. Roma, situado na Rua Juscelino Kubistchek esquina com Rua Natal, com aproximadamente 62 m2 (AP 805, AP 902, AP 903 e AP 905), com sala/cozinha, dois quartos, sacada e vaga de garagem. O edifício possui dois salões de festas com cozinha e churrasqueira..... R\$ 850,00

• RECANTO TROPICAL Apartamento no Ed. Roma, situado na Rua Juscelino Kubistchek esquina com Rua Natal, com aproximadamente 38 m2 (AP 901), com sala/cozinha, quarto, sacada e vaga de garagem. O edifício possui dois salões de festas com cozinha e churrasqueira.....R\$ 750,00

• RECANTO TROPICAL Apartamento no Ed. Roma, situado na Rua Juscelino Kubistchek esquina com Rua Natal, com aproximadamente 47 m2 (AP 904), com sala/cozinha, suíte, sacada e vaga de garagem. O edifício possui dois salões de festas com cozinha e churrasqueira.....R\$ 850,00

• RECANTO TROPICAL Apartamento no Ed. Roma, situado na Rua Juscelino Kubistchek esquina com Rua Natal, com aproximadamente 47 m2 (AP 107), com sala/cozinha, suíte, sacada e vaga de garagem. O edifício possui dois salões de festas com cozinha e churrasqueira.....R\$ 750,00

• JD MARIA LUIZA Barracão com aprox. 650 m2, com acesso pela frente e fundos.....R\$ 2.900,00

G.C. BERNARDI - CRECI F 9775 - O.A. BERNARDI - CRECI F14978
RUA PARANÁ Nº 3033 - SALA 101 - ED. CENTRO EMPRESARIAL FORMATO

creci 7297

GERSON PARANHOS

www.gersonparanhos.com.br

CORRETOR DE IMÓVEIS

SALAS COMERCIAIS

SALAS COMERCIAIS NO CENTRO: CONJUNTO DE SALAS COMERCIAIS 107,67 M², COM 4 SALAS, 2 BANHEIROS E 2 COZINHAS NO CENTRO COMERCIAL CASCAVEL, ANDAR ALTO R\$ 260.000,00

APARTAMENTOS

ED. SAINT PAUL: 167,00 M², SUÍTE + 2 QUARTOS, SALA, COPA, COZINHA, SACADA COM CHURRASQ. LAV. E DEP. DE EMPREGADA, PRÉDIO C/ 2 ELEVADORES, PISCINA ANQUEDA, PORTARIA 24 HORAS **R\$ 420.000,00**

ED. ANACAROLINA: PROX. COLÉGIO SANTAMARIA: 92,00 M² 2 QUARTOS, SALA, COZINHA, LAV. SACADA, WC SOCIAL **R\$ 190.000,00**

ED. COQUEIRAL: 3 QUARTOS, SALA EM L, COZINHA, LAVANDERIA E GARAGEM **R\$ 160.000,00**

CASAS / SOBRADOS

CASA NO TROPICAL: 106,76 M², COM SUÍTE + 2 QUARTOS, SALA, COZINHA, BANHEIRO, GARAGEM, EDÍCULA COM 90,00 M², RUA FLAMBOYANT, PRÓXIMO O POLIVALENTE **R\$ 580.000,00**

CENTRO: DUAS CASAS DE ALVENARIA, UMA C/ 164,00 M², DE 3 QUARTOS, SALA, COZ., LAVABO, BANHEIRO, LAVANDERIA E GARAGEM OUTRA DE 80,00 M², 2 QUARTOS, SALA, COZ., BANHEIRO E GARAGEM LOTE 16 X 37, RUA NEREU RAMOS, 2737 **R\$ 430.000,00**

CASA JD. SEMINÁRIO: (TROPICAL), ALVENARIA DE LAGE, COM SUÍTE + 2 QUARTOS, SALA, COPA COZINHA, BANHEIRO E GARAGEM + EDÍCULA, LOTE DE 13 X 30, **R\$ 300.000,00**

CASA EM CONDOMÍNIO: TERRANOVA I, 87,89 M², PROX. AFAG, SUÍTE + 3 QUARTOS, SALA, COPA, COZINHA, WC SOCIAL, LAVANDERIA 2 VAGAS DE GARAGEM, SEMI MOBILADO **R\$ 240.000,00**

CASA NO PARIGOT DE SOUZA: ALV. 112,10 M², SUÍTE + 2 QTOS, SALA EM 2 AMBIENTES, COZINHA, BANHEIRO, ÁREA DE SERVIÇO, GARAGEM, LOTE 240,00 M², ACEITA-SE APTO **R\$ 230.000,00**

LOTES A VENDA

CENTRO: ESQUINA EM FRENTE A CBN/CAPITAL, 585,00 M², (15 X 39), RUA MARANHÃO COM RUA PARAGUAI **R\$ 585.000,00**

TROPICAL: DOIS LOTES JUNTOS 980,00 M², (28 X 35), MURADO, RUA FAGUNDES VARELLA, CADA LOTE **R\$ 300.000,00**

JD. CLARITO: 480,00 M², (12,00 X 40,00), AV. CURIÓ, **R\$ 140.000,00**

JD. TARUMÁ: DOIS LOTES JUNTOS, ÁREA TOTAL 480,00 M², (16 X 30), RUA GALILEU ... **R\$ 90.000,00**

JD. PETRÓPOLIS: 366,00 M², SENDO 12,00 X 30,50 RUA MISAEL MENDONÇA **R\$ 70.000,00**

***ÁREA DE 3.000 NO PERILO:** SENDO 75 X 40 NARUASERRADABORBOREMA, PRÓXIMO AO CAMPO DO GABRIEL **R\$ 560.000,00**

***CHÁCARA NO LAGO AZUL** 6.008,00, PRÓXIMO ABR 369, C/ CASA 100,00 M² + BARRACÃO 100,00 M², 75% MURADA, ACEITA-SE APARTAMENTO **R\$ 630.000,00**

Rua Souza Naves, 4150 - abaixo do Itaú

Fone **3225.2540 -**
9972.3834 - 8403.0652



SECURITÁ

Corretora de Seguro e Imóveis

www.securitaimoveis.com.br

www.securitaseguros.com.br

Creci/Pr J 4291



Rua Rio de Janeiro, 552 - Fone (45) 3037-5323 - Plantão (45) 9972-8153

CASAS

CANCELLI. 24.000 m² – 3suítes,3qtos, 04 gars Rua Elizeu do Prado R\$15.000.000,00

CENTRO. Suíte,2quartos, piscina, 2garagens. Rua Rio de Janeiro R\$1.100.000,00

COUNTRY. 3suítes, 1quarto, 04 garagens. Rua Juracy Antonio Capra R\$1.100.000,00

COUNTRY. 03 suítes, 1quarto, 05 vgs de garagem.Rua Treze de Maio R\$790.000,00

COUNTRY. Suíte,2quartos, 02vgs de garagem. Rua Vicente Machado R\$600.000,00

COUNTRY. Suíte, 2quartos, 04 vgs de garagem. Rua Londrina R\$580.000,00

ROMA. Suíte, 2quartos, 2 vgs de garagem. Rua Paola Elizabeth Cerioli R\$480.000,00

CIDADE VERDE. Imóveis em um mesmo lote. Rua Antonio Kucinski R\$450.000,00

NOVO MILÊNIO. Suíte, 2quartos, 2 garagens.Rua Roberto Fumio Aoki R\$410.000,00

SÃO CRISTOVÃO. c/192m² - 3quartos, garagem.Rua Goias R\$400.000,00

MARIA LUIZA. Suíte,3quartos,04 vgs de garagem. Rua Expedicionária R\$395.000,00

BRÁS MADEIRA. suíte, 3quartos, 2vgs de garagem. Avenida Piquiri R\$380.000,00

CANADA. 3quartos, garagem. Rua Pedro Ivo R\$380.000,00

SÃO CRISTOVÃO. Suíte, 1quarto, 3 vgs de garagem. Rua Amazonas R\$360.000,00

PQ.SÃO PAULO.suíte, 3quartos,03 vg de garagem. Rua Quintino Bocaiuva R\$360.000,00

PARQUE VERDE. Suíte, 2quartos, 03 vgs de garagem.Rua Cipreste R\$350.000,00

TROPICAL. Suíte, 2quartos, 2vgs de garagem. Rua João Lili Cirico R\$350.000,00

NOVA CIDADE.suíte, 2quartos,02 garagens.Rua da Imigração R\$320.000,00

CORBÉLIA. c/140m² - suíte c/ closet, 3quartos, 3garagens.Av.Brasil R\$300.000,00

COUNTRY. 2quartos, garagem. Rua Tiradentes..... R\$300.000,00

FACULDADE. Suíte, 2quartos, 2vgs de garagem. Rua Engenharia R\$290.000,00

PIONEIROS CATARINENSE. 3qtos, garagem. Rua Orlando Vasconcelos R\$280.000,00

CIDADE VERDE. 2suítes, 1quarto, 4 vgs de garagem. RuaAntonioKucinsk R\$270.000,00

GUARUJÁ. 2 suítes,2quartos,2 vagas de garagens.Rua das Azaléias R\$260.000,00

JDM ITALIA. 3 quartos,garagem.Rua Espanha R\$250.000,00

UNIVERSITÁRIO. 2 quartos, garagem. Rua Silveira R\$230.000,00

PADOVANI. 3quartos, 2 vgs de garagem Rua Sarg.Abdiel Ribeiro Souza R\$200.000,00

BRASILIA. 2quartos, 04 vgs de garagem. Rua Procópio Ferreira R\$190.000,00

ANGRA DOS REIS.suíte, 2quartos,02garagens Rua Tupis R\$180.000,00

BRASILIA. 2quartos, 3 vgs de garagem.Rua Teixeirainha R\$180.000,00

SANTO ANTONIO. 3quartos,02 vgs de garagem. Rua Coroados R\$180.000,00

CANCELLI. Suíte, 2quartos, 2vgs de garagem.Rua Visconde Rio Branco R\$180.000,00

CANDIDO RONDON. Suíte, 2quartos, 02 garagens. Rua Francisco Assis R\$180.000,00

NEVA. 3quartos,garagem. Rua Marechal Floriano R\$180.000,00

SÃO CRISTOVÃO. Frente p/rua, 2quartos,2 garagens.Rua Londrina R\$175.000,00

PRESIDENTE.3quartos, 02 vgs de garagem.Rua David Mascarello R\$170.000,00

FLORESTA. Suíte, 2quartos,3vgsde garagem.Rua Beija Flor R\$170.000,00

SANTA CRUZ. 2quartos,4garagens.Rua Kamacas R\$160.000,00

ANGRA DOS REIS. 3quartos,garagem,frente p/ rua.Rua Tupis R\$160.000,00*

JD STA FELICIDADE. 3quartos, garagem.Rua Cap.Geraldo de Oliveira R\$160.000,00

NEVA. 2quartos,garagem. Rua Marechal Floriano R\$155.000,00

SANTO ONOFRE. 3quartos,garagem,condomínio.Rua Tapajós R\$150.000,00

JD STA FELICIDADE. 2quartos, garagem. Rua Cap.Geraldo de Oliveira R\$150.000,00

PQ.SÃO PAULO. 2quartos,garagem. Rua Pres.Castelo Branco R\$150.000,00

SANTO ANTONIO. 2quartos, 02 vgs de garagem. Rua Kraus R\$150.000,00

FLORENÇA. 2quartos, garagem.Rua Jurandir Zanlucky R\$145.000,00

SANTA CRUZ. 2quartos, garagem. Casa frente rua Rua Xavantes R\$138.000,00

TARUMA. Condomínio - 2quartos,garagem,sobra de terreno. Rua Sócrates R\$135.000,00

JDM FLORENÇA. 2qtos, gar. Fundos do Paulo Godoi. Rua CampoGrande R\$130.000,00

MORUMBI. Frente, 2quartos, garagem. Rua da Prata R\$130.000,00

SANTOS DUMONT. 2quartos,garagem.Rua 14 Bis R\$130.000,00

BRASMADEIRA. 2quartos, garagem. Rua Nhundiaquara R\$125.000,00

PERIOLLO. 2quartos, 02 vgs de garagens.Rua Serra Redonda R\$120.000,00

TARUMA. Cond. 2quartos,garagem,sobra de terreno. Rua Sócrates R\$118.000,00

CIDADE VERDE. Cond. 2quartos,garagem. Av.Antonio Kucinski R\$118.000,00

ALTO DO TARUMA.frente p rua. 2quartos, garagem.Rua Aristoteles R\$117.000,00

TARUMA. Cond. 2quartos,garagem,sobra de terreno. Rua Sócrates R\$115.000,00

BRASMADEIRA. 2quartos, garagem.Rua Nhundiaquara R\$115.000,00

FLORESTA. 2quartos,garagem.Rua Galo da Serra R\$115.000,00

TARUMA. Cond. 2quartos,garagem,sobra de terreno. Rua Sócrates R\$110.308,00*

MORUMBI. 2quartos, garagem.Rua São Roque R\$110.000,00

SANTA CRUZ. 2quartos,2garagens.Rua Kamacas R\$110.000,00

FLORESTA. 2quartos,garagem.Rua Galo da Serra R\$110.000,00

MORUMBI. Fundos, 2quartos, garagem. Rua da Prata R\$110.000,00

ALTO DO TARUMA. Res.Apatita - 2quartos, garagem.Rua Aristóteles R\$109.000,00

MORUMBI. 2quartos, garagem.Rua São Roque R\$105.000,00

14 DE NOVEMBRO. 2qtos,garagem,cond. Rua Prof.Orozeno deJesus R\$100.000,00

PRIME TOWER RES. (104) Suíte máster, 2quartos, 1ou 02 vagas de garagem. Rua Marechal Deodoro da Fonseca R\$296.440,00

RIEGER RESIDENCE.suíte, 2quartos,02 vgs de gar.Rua Pres.Bernardes R\$295.174,00

OLIVA GARDEN. Suíte, 2quartos,02 vgs garagem.Rua Francisco Bartinick R\$293.340,00

ED.ANTURION. 3quartos, 02 vgs de garagem. Rua Belo Horizonte R\$285.000,00

EDIFÍCIO ORION.suíte, 1quarto, 2vgs de garagem,sala de estar,sacada c/ churrasqueira. Rua marechal Candido Rondon nº3660 á partir R\$280.000,00

PRIME TOWER RES. (102) Suíte máster, 2quartos, 1vg de garagem. Rua Marechal Deodoro da Fonseca R\$271.385,00

RESIDENCIAL SONATA.(6º) suíte, 1quarto.Rua Marechal Floriano R\$258.000,00

ED.VALPARAISO. suíte, 1quarto,garagem.Rua Pernambuco R\$256.737,60

RESIDENCIAL LÓRIA. (ap304) – suíte,1quarto, garagem.Rua ManoelRibas R\$233.000,00

RESIDENCIAL LÓRIA. (ap303) – suíte,1quarto, garagem.Rua ManoelRibas R\$233.000,00

RESIDENCIAL LORIA. (5º) suíte, 1quarto, garagem. Rua Manoel Ribas R\$232.677,20

RESIDENCIAL LORIA. (2º)suíte, 1quarto, garagem. Rua Manoel Ribas R\$226.280,57

RES.LAGUNA. (apart 13)2quartos, garagem. Rua Treze de Maio R\$225.000,00

JACARANDÁ BOULEVARD. Suíte,2qtos,garagem. Rua FranciscoBartinick R\$225.000,00

ED.MARIA EDUARDA. Suíte, 2quartos,02 garagem.Rua 07 de Setembro R\$225.000,00

RESIDENCIAL LÓRIA. (1º)Suíte, 1quarto, garagem. Rua Manoel Ribas R\$224.148,37

ED.RIO DA PRATA. 3quartos, garagem. Rua Uruguai R\$220.000,00

LACUSTRE II.(AP 44) Suíte,2quartos, garagem. Rua Santos Dumont R\$220.000,00

ED. NIVES. 2quartos, garagem.Rua Catanduvus esq.Olindo Periollo R\$211.464,00

ED.ANA LUCIA. 2quartos,garagem. Rua Manoel Ribas á partir R\$198.869,20

JACARANDÁ BOULEVARD. 2quartos,garagem. Rua Francisco Bartinick R\$195.000,00

RESIDENCIAL VEREDAS. 2quartos. Rua Castro Alves próx.Policlínica R\$190.000,00

ED.SOLYFRAN (apto 14) 2quartos,garagem. Rua Parana R\$187.700,00

PORTO SANTO RES.2quartos, garagem.Rua Recife R\$183.877,76

MATISSE RESIDENCIAL. Frente - 2quartos, garagem.Rua Fortaleza R\$180.000,00

VILLA GERMANIA. 2quartos, garagem. Rua Fortaleza R\$180.000,00

ITAPEMA/SC. Demi-suíte, suíte, garagem. Rua 436 – Morretes R\$180.000,00

LACUSTRE II.(1ºandar) 2quartos, garagem. Rua Santos Dumont R\$175.000,00

ED. NIVES. 2quartos, garagem.Rua Catanduvus esq.Olindo Periollo R\$174.636,00

ED. TOTTEHAM. 2quartos, sacada,garagem.Avenida Toledo R\$170.000,00

MATISSE RESIDENCIAL. Fundos - 2quartos, garagem.Rua Fortaleza R\$170.000,00

LACUSTRE II. (AP.33) 2quartos,garagem. Rua Santos Dumont R\$169.000,00

ED.PARNANGUARA. (apart 101)2quartos, garagem. Rua Paranaguá R\$163.900,00

RESIDENCIAL ROMA. 3 quartos, garagem. Rua Espaço Verde R\$160.000,00

ED. NIVES. 2quartos, garagem.Rua Catanduvus esq.Olindo Periollo R\$161.140,00

RES.AMAZÔNIA. suíte, 1quarto,garagem.Rua Manaus R\$160.000,00

RES.CHAMPAGNAT. 2quartos, garagem. Rua Emiliano Afonso Silva R\$160.000,00

ED.PARNANGUARA. (apart 03)2quartos, garagem. Rua Paranaguá R\$159.000,00

RES.CHAMPAGNAT. 2quartos, garagem. Rua Emiliano Afonso Silva R\$155.000,00

ED.SOLYFRAN (apto 22) 1quarto reversível p/ 2qtos,garagem. Rua Parana R\$150.900,00

ED.HANZEN III. 2quartos, garagem. Rua Luciano Correia Siqueira R\$145.000,00

RES.FLORENÇA. 3quartos, garagem. Rua Bororós R\$140.000,00

RES.COQUEIRAL. 3quartos,01 vg de garagem.Rua das Palmeiras R\$140.000,00

ED.CERRO AZUL.3quartos,garagem. Avenida Brasil R\$140.000,00

TORRES CLARAS. c/ 82,24m² -(4ºandar) 3quartos. Rua Cuiabá R\$140.000,00

PARQUE DAS AVES. (apart 403) 3quartos, garagem.Rua Julio Szymansk R\$140.000,00

TORRES CLARAS. c/ 82,24m² (térreo)- 3quartos. Rua Cuiabá R\$139.500,00

ED.SOLYFRAN (apto 31) 1quarto,garagem. Rua Parana R\$136.300,00

EDIFÍCIO SOUZA DOURADO. 2quartos, garagem. Rua Suyas R\$135.000,00

ED.HANZEN III. 2quartos, garagem. Rua Luciano Correia Siqueira R\$135.000,00

ED. NIVES. 1quarto, garagem.Rua Catanduvus esq.Olindo Periollo R\$134.631,00

ED. BONSAI. 2quartos, garagem. Rua Castro Alves, Centro R\$130.000,00

RES.VILLA GRAMADO. 3quartos, garagem. Rua Paranavaí R\$125.000,00

RES.ALTO DA FAG.suíte,garagem.Rua João Kuloski R\$120.000,00

ED.SOUZA DOURADO. 2quartos, garagem. Rua Suyas R\$120.000,00

PARK DA VITORIA. 3quartos, garagem. Rua Ceu Azul R\$100.000,00

PARQUE DAS AVES. 2quartos,garagem.Rua Julio Szymanski R\$90.000,00

*

COMERCIAL

GUARAPUAVA. c/ 17.000m², de frente para a BR..... R\$2.100.000,00

TOLEDO. Area de terras urbanas c/ 10.342,64m² - Grande Oportunidade R\$2.000.000,00

PACAEMBÚ. c/1360,20m² - com benfeitorias.Rua Medianeira..... R\$1.200.000,00

NOVO MILÊNIO. Barracão c/ 348m². Rua Epiphanio A. de Figueiredo R\$450.000,00

COUNTRY c/ 83m², sala comercial 01 em condomínio. Rua Manaus, 440 R\$ 188.730,00

PACAEMBÚ. c/ 52m², sala comercial c/banheiro e cozinha. Rua Venezuela R\$160.000,00

COUNTRY á partir de 68,40m², sala comercial,á partir de R\$ 153.900,00

PACAEMBÚ. c/ 52m², sala comercial c/banheiro e cozinha. Rua Venezuela R\$150.000,00

TERRENOS

CANCELLI. c/ 24.000 metros – Rua Elizeu do Prado R\$15.000.000,00

PACAEMBÚ. c/1360,20m² - com benfeitorias.Rua Medianeira..... R\$1.200.000,00

COUNTRY. c/ 862,50m², murado, asfaltado.Rua Pedro Ivo R\$800.000,00

SÃO CRISTOVÃO. c/ 775m² - (15,50 x 50m) Rua José Bonifácio R\$600.000,00

COQUEIRAL. c/ 621,59m² - (23 x 47,8m) – Rua Padre Ricardo R\$450.000,00

REGIÃO DO LAGO. c/435,50m² esq. Rua Teixeira Soares c/Rafael Picoll R\$400.000,00

FAG. c/ 612,5m² - (17,5m x 35m) – Rua Tersilio Saugo R\$385.000,00

PQ.SÃO PAULO. c/ 350m² - 14 x 25. Rua Cuiabá R\$370.000,00

RESIDENCIAL TREVISÓ. c/ 600m² Rua Farenza R\$355.000,00

JD CRISTAL. c/418,50m² - (13 x 31m) Rua João Lili Cirico R\$350.000,00

CATARATAS.c/600m² - (15x40m) – Rua Francisco Inácio Fernandes R\$350.000,00

TROPICAL. c/ 418,50m²(13 X 31m) – Rua Fagundes Varela R\$320.000,00

COQUEIRAL. Lote c/ 715m²(13x55m) – Rua Gramado..... R\$320.000,00

FACULDADE. c/475m² - Rua Engenharia esq. Admnistração R\$280.000,00

CATARATAS. Cond.Jardim Botânico – Terrenos á partir de R\$180.000,00

LAGO AZUL. Chácara c/ 1.500m² - Rua Lagoa Rodrigo de Freitas..... R\$ 160.000,00

ESMERALDA. c/ 675m² (15x45m) – Rua Ametista R\$150.000,00

BR277. Lotes c/ 300m² - atrás do Posto Sabiá – Cond. Aquarela do Brasil R\$150.000,00

SANTO ONOFRE. c/ 1056m² - (11x 96m) – Rua Mawes..... R\$150.000,00

ESMERALDA.c/ 456m² - (12 x 38m) – Rua Ametista R\$130.000,00

BRASMADEIRA. c/ 360m² -(12x30m) próx. a Globoaves –Rua Rio Azul R\$110.000,00

FLORAIS DO PARANÁ. c/250m² - Avenida das Pombas á partir de R\$46.000,00

CHÁCARAS / SÍTIOS*

STA TEREZA. Área de Terras c/ 10 alqueires – próx. Br 277 –Km 610 R\$3.700.000,00

FAZENDA ANDRADA. c/ 23 alqueires, Rio Saltinho R\$3.450.000,00

GUARAPUAVA. Lotes de frente p/ BR277 c/ 17.000m² - R\$2.100.000,00

TOLEDO. Área de Terras c/10.342,64 m² - Bairro São Francisco R\$2.000.000,00

NOVA LARANJEIRA. Fazenda Araucária c/ 100 alqueires. R\$2.000.000,00

SÍTIO EM SANTA TERESA. c/ 18 alqueires,fica á 1km do asfalto..... R\$1.900.000,00

SÃO CRISTOVÃO. c/ 7000m² - 60x116,6m- BR 467 R\$1.750.000,00

BOA VISTA APARECIDA. 4.3 alqueires. Estrada Flor da Serra R\$1.500.000,00

LINHA PEROBA. Chácara c/ 5 alqueires, benfeitorias. Á 5km da BR 277 R\$750.000,00

RIO DO SALTO Colônia Tormenta. Chácara São Luis c/ 6,75 alqueires R\$480.000,00

GUARANIACÚ. c/ 8 alqueires. Colônia São João do Sul..... R\$400.000,00

GLEBA SÃO FRANCISCO. c/ 4alqueires.Estrada p/ Sítio Bahia R\$320.000,00

CATARATAS. Chácara c/ 3000m² - Br 277 - Km 584 R\$185.000,00

RIO DO SALTO.2,3 alqueires. Rio do Salto á 2 Km da Br R\$150.000,00

BOA VISTA APARECIDA. Lot. Machado de Ouro. Linha Tigrinho á partir R\$45.000,00

LOCAÇÃO

APARTAMENTO

ED.TOTTEHAM. 2 quartos,garagem. Avenida Toledo R\$700,00

RESIDENCIAL POTY. 2quartos, 2 vgs de garagem. Rua Tom Jobim..... R\$700,00

ED SOUZA DOURADO. 2quartos, garagem. Rua Suyas R\$550,00

ED MORADA DO SOL. 3quartos, garagem. Avenida Toledo..... R\$500,00

CASA

SANTA CRUZ. 2quartos, garagem. Rua Krahos R\$725,00

PADOVANI Suíte, 1quarto, garagem.Rua Cabo Manoel Biri de Aguiella R\$700,00

BRASÍLIA . 3quartos, 2vgs de garagem. Rua Castro..... R\$650,00



SECURITÁ

Corretora de Seguro e Imóveis

Rua Rio de Janeiro, 552 - Fone (45) 3037-5323 - Plantão (45) 9972-8153

www.securitaimoveis.com.br

www.securitaseguros.com.br

Creci/Pr J 4291



RESIDENCIAL DAVID MASCARELLO



SOBRADOS

100m² - Santo Onofre



Le Prestige

Seu sonho tomou forma!

RUA VICENTE MACHADO
Nº 2000 - COUNTRY

Registro da Incorporação: Matrícula 71.609 R-4 de 31/07/2012 perante o 1º CRU de Cascavel/PR.
Este é um requisito oriundo do Parágrafo 3º do Art. 32 da Lei 459/164 (Incorporações).



HELIG.com.br

CONSTRUÇÃO E INCORPORAÇÃO



TITANIUM

CONSTRUTORA

www.construtoratitanium.com.br

ÚLTIMAS
UNIDADES

EM BREVE
VISITE
DECORADO

VENDAS



45 3225-3111



45 3225-4133 / 3035-1333



45 3037-5323 / 9972-8153



45 3225-4233



MM's IMÓVEIS

(45)

3038-2821

A maior franquia imobiliária do mundo!

Quer vender ou alugar seu imóvel?
Deixe com quem sabe fazer!

CRECI
J-4940

VENDas

APARTAMENTOS

- R\$ 110.000,00**

Maria Luiza. Residencial da Lapa I. Apartamento 02 dormitórios, sala, cozinha, BWC social, área de serviço. Ref. AP0132
- R\$ 160.000,00.**

Recanto Tropical. Residencial Flamboyant. Aparta-mento com 03 dormitórios, cozinha planejada, sala, lavanderia, BWC social, 01 vaga de garagem. Ref. AP0068
- R\$ 190.000,00**

Pioneiros Catarinense. Edifício Évora. Apartamento com 02 dormitórios, sala conjugada, cozinha, área de serviços, BWC, sacada com churrasqueira, 01 vaga de garagem. Ref AP0134
- R\$ 225.000,00**

Região do Lago 1. Residencial Laguna. Apartamento com 02 dormitórios, sala de estar/jantar, sacada com churrasqueira, circulação, BWC social, cozinha, área de serviço com sacada e 01 vaga de garagem com opção para 2. Ref.AP0119
- R\$ 275.000,00.**

Alto Alegre. Residencial Chuy. Apartamento com 01 suíte, 02 dormitórios, sala de estar e jantar, cozinha, área de serviço, sacada com churrasqueira, 01 vaga na garagem, salão de festa e depósito. Ref. AP0160
- R\$ 310.000,00.**

Centro. Apartamento com 03 dormitórios sendo 01 suíte com closet e banheiro, 02 salas amplas com sacada, cozinha espaçosa, área de serviço com BWC. Ref: AP0174
- R\$ 366.240,00**

Country. Lançamento apartamento medindo 152m² com 02 dormitórios, 01 suíte, cozinha, área de serviço, BWC social, sacada com churrasqueira e 02 vagas de garagem. Ref. AP0053
- R\$ 940.956,90**

Country. Lançamento Edifício Le Prestige. Aparta-mento, área útil 155m², com 03 suítes sendo 01 master, lavabo, sala de estar, sala de jantar, cozinha, área de serviços e 03 vagas de garagem. Ref.AP0024
- R\$ 120.000,00**

Interlagos. Casa com 180m² de área construída, 03 dormitórios, 01 suíte, 02 salas, cozinha, BWC social, dispensa, área de serviço, varanda, garagem e sobra de terreno.Ref.CA0076
- R\$ 130.000,00**

Guarujá. Casa com 04 dormitórios e 01 BWC social, sala, cozinha, lavanderia e 02 vagas de garagem e quintal com pomar. Ref. CA0152
- R\$ 140.000,00**

Jardim Nova Itália. Terreno grande, tamanho 620m², dimensão 15x40, com benfeitoria, 01 casa de 80m² e 02 de 50m². Ref.CA0038
- R\$ 170.000,00**

Guaira. Casa com 94,38m² de área construída, com 03 dormitórios sendo 01 suíte com banheiro, sala, cozinha, 02 BWC social, lavanderia, 02 vagas de garagem sendo uma coberta, ótima localização. Ref. CA0148
- R\$ 170.000,00**

Santa Cruz. Casa em alvenaria de esquina com 100m², 02 dormitórios, sala, cozinha, BWC social, lavanderia, despensa, 02 vagas de garagem, churrasqueira na garagem, imóvel todo murado, ótima localização. Ref. CA0159
- R\$ 170.000,00**

Pioneiros Catarinense. Casa 70m², com 02 dormi-tórios, sala, cozinha, BWC social, lavanderia, despensa, garagem coberta, ótimo quintal totalizando 228 m², portão eletrônico, cerca elétrica. Ref. CA0166
- R\$ 175.000,00**

Jardim Canadá. Casa com 111,14 m² em condomínio fechado, com 03 dormitórios. BWC social, sala e copa, cozinha com móveis sob-medida com fogão, edícula com churrasqueira. Ref CA0146
- R\$ 200.000,00**

Santa Felicidade. São 03 casas com a mesma planta sendo 02 dormitórios, sala e cozinha conjugada e BWC social. Ref. CA0097
- R\$ 210.000,00**

Guarujá. Casa de esquina com 197,20m² de área construída, com 03 dormitórios sendo 01 suíte, 02 salas, cozinha, 02 BWC social, lavanderia, 01 vaga de garagem, sobra de terreno, portão eletrônico. Ref.CA0109
- R\$ 220.000,00**

Guarujá. Casa em alvenaria e laje, com 135m² de área construída, com 03 dormitórios, 02 salas, cozinha, BWC social, 04 vagas se garagem,portão eletrônico.Edícula com churrasqueira, BWC, lavanderia e quintal. Ref.CA0119
- R\$ 230.000,00**

Jardim Padovani. Casa com 02 dormitórios, BWC social, área de serviços, 02 vagas de garagem, portão eletrônico e sobra de terreno. Ref. CA0056
- R\$ 240.000,00**

Pioneiros Catarinenses. Casa com 01 suíte, 02 dor-mitórios, sala, cozinha, churrasqueira, área de serviços, BWC social, 01 vaga de garagem. Ref.CA0110
- R\$ 280.000,00**

Parque São Paulo, casa com 200 m², 02 dormitórios, 02 salas, cozinha com armário, lavanderia, 02 BWC social, área com churrasqueira, 01 garagem coberta, amplo quintal com 456m² de terreno. Ref: CA0169
- R\$ 300.000,00.**

Novo Milênio. Casa com 170m² com 03 dormitórios, 02 salas, 02 BWC sociais, cozinha, lavanderia, garagem para 05 veículos. Ref. CA0180
- R\$ 350.000,00**

Alto Alegre. Terreno com três casas, com02 dormitórios, 01 suíte, sala, cozinha, BWC social, área de serviço. Ref.CA0060

- R\$ 350.000,00**

Maria Luíza. Casa com 01 suíte e 03 dormitórios, sala, cozinha, BWC social, lavanderia, área de serviço, poço de luz e 01 vaga de garagem. Ref. CA0121
- R\$ 350.000,00**

Santos Dumont. Casa em alvenaria com 02 dormitórios, sala de estar, cozinha, BWC social, lavanderia, 02 vagas de garagem, piscina aquecida. Ref.CA0143
- R\$ 380.000,00**

Neva. Casa com 03 dormitórios, 03 salas, cozinha, es-critório e área de serviços, 02 BWC sociais, varanda com churrasqueira, 01 vaga de garagem coberta e 02 descobertas, jardim com área de lazer, portão eletrônico e cerca elétrica, sistema de alarme. Ref. CA0151
- R\$ 399.000,00.**

Parque Verde. Casa com 149 m² de área construída, com 03 dormitórios sendo 01 suíte, 02 BWC social, 02 salas, cozinha planejada, copa, lavanderia, despensa, área de serviço, edícula com churrasqueira e balcão em granito, escritório com armários,02 vagas de garagem, aquecimento solar, energia elétrica trifásica, cerca elétrica, grade nas janelas menos frente, janelas com blindex, laje, BWC com box em vidro. Ref: CA0187
- R\$ 450.000,00**

Bairro Alto Alegre. Casa em alvenaria com laje, rebai-xamento em gesso, 182m² de área construída. 03 dormitórios sendo 01 suíte, sala de tv, sala de jantar, cozinha, BWC social, lavanderia, varanda com churrasqueira, passagem lateral, 01 vaga de garagem coberta. Ref CA0155
- R\$ 730.000,00**

Country. Casa em alvenaria com 02 dormitórios, sala de estar e jantar, cozinha, 01 BWC com hidromassagem e 01 BWC social, lavanderia, 04 vagas de garagem, piscina, Terreno com 1.100 m2. CA0163
- R\$ 900.000,00.**

Jardim Universitário. Casa com 550m² de área cons-truída, com 05 dormitórios sendo 01 suíte master, 01 lavabo, 03 BWC social, 03 salas, 02 cozinhas com móveis planejados, churrasqueira, lavanderia, escritório, despensa, área de serviço, adega, sauna, quintal, piscina, garagem coberta para 06 veículos, espaço para mais 03 , portão eletrônico, terreno com 975m². Ref: CA0188.
- R\$ 990.000,00**

Country. Casa com 3 quartos sendo 1 suíte, lavabo, 03 salas, piso em madeira, lavabo, cozinha, área de serviço, varanda, escritório, sobra de terreno com pomar, parreiral, churrasqueira interna e externa, quiosque. Ref. CA0147
- R\$ 2.100.000,00.**

Centro. Casa com potencial para instalação de clínicas, com 03 dormitórios, sendo 02 suítes, sala, sacada, varanda, escritório, cozinha, copa, dormitório empregada, terraço, despensa, churrasqueira, adega, 04 vagas de garagem coberta e 30 vagas de garagem descoberta. Ref. Ca0189.
- SOBRADOS
- R\$ 360.000,00**

Maria Luiza. Sobrado com 01 suíte, 02 dormitórios, sala de estar/jantar e sala de TV, lavabo, BWC social, cozinha, lavanderia, área gourmet e 04 vagas de garagem. Ref.SO0058

R\$ 370.000,00

Coqueiral. Sobrado com 03 dormitórios, 01 suíte, saca-da, escritório, cozinha, edícula, lavanderia, dispensa, área de serviço, churrasqueira, quintal, sala, lavabo, 03 BWC social e 03 vagas de garagem. Ref.SO0038

R\$ 450.000,00

Aclimação II. Sobrado com 166m² de área construída, 04 dormitórios sendo 01 suíte ampla com sacada, cozinha, 02 salas, lavabo, 02BWC revestido em porcelanato, poço de luz, sobra de terreno, churrasqueira, garagem coberta para 02 veículos, portão eletrônico, fino acabamento, piso no andar de baixo em porcelanato, piso laminado no andar superior, escada em madeira itaúba, água nas torneiras e chuveiro com aquecimento a gás e elétrico, fachada toda partilhada e portão eletrônico. Ref: SO0045.

R\$ 470.000,00.

Country. Sobrado com 03 dormitórios sendo 01 suíte, lavabo, 02 salas, 2 sacadas, cozinha com armários, área de serviço com armários, lavanderia, quintal, churrasqueira, portão eletrônico, cerca elétrica, aquecimento a gás. Ref. SO0084

R\$ 370.000,00

Recanto Tropical. Sobrado, 3 Dormitórios com arma-rios, Sendo 1 suíte, Lavabo, 1 sala, 1 sacada, escritório, cozinha com armários, área de serviço, 3 Banheiro(s), Copa, Despensa, Lavan-deria, Edícula, Área de Serviço, Lazer, Quintal, Churrasqueira, Portão eletrônico, Área, 192,80 m² área construída, 232,50 m² área terreno, Piso Laminado Ref SO038

R\$ 928.000,00

Sobrado com 350 m², 01 lavabo, 01 banheiro de hidromassagem, 06 BWC, 06 dormitórios sendo 03 suítes, 04 salas com sacada, escritório, cozinha, copa, 02 lavanderias, despensa, edícula, 03 vagas de garagem coberta e espaço para mais 04 veículos, jardim de inverno, quintal, portão eletrônico, ar condicionado, aquecimento de água a gás. Ref SO0081

TERRENOS

R\$ 25.000,00

Boa Vista da Aparecida. Terreno com 525m² com topo-graphia plana.Ref.TE0009

R\$ 85.000,00

Cascavel Velho. Loteamento Colina Verde. Terreno com 250m². Ref.TE0056

R\$ 130.000,00

Região Norte Morumbi II.Terreno com 450m² (15x30). Ref TE0054.

R\$ 150.000,00

Alto Alegre. Terreno medindo 540 m², sendo12mX45m. Próximo a Acervel. Ref. TE0060

R\$ 470.000,00

Parque São Paulo. Terreno medindo 12x 57,50 sendo 690,00 m², bem localizado. Taxa de ocupação 60%. C.A. max 5.Ref.TE0045

Oportunidades de Negócio

R\$ 100.000,00

Centro. Ponto comercial e Instalações, 30 anos de funcionamento, equipado com câmara fria, ilha, balcão expositor, 02 congeladores, 02 serra fita, moedor e batedor de carne, balança. Ótimo faturamento, clientela formada. Ref. PT0008.

R\$ 350.000,00

Centro. Ponto comercial com 100 m², ar condicionado, mezanino, cozinha, recepção, lavabo, piso laminado. Ref PT0007

R\$ 500.000,00

Centro. Ponto Comercial em funcionamento a 15 anos no ramo de venda e manutenção de Bike & Motos, com estoque variado, excelente oportunidade. Ref.PT0005

R\$ 600.000,00

Ciro Nardi. Ponto comercial com 600 m², alarme, portão eletrônico, cozinha, recepção, lavabo, ponto em pleno fun-cionamento. Ref PT0006

LOCAÇÃO RESIDENCIAL

R\$ 440,00

Pioneiros Catarinense. Edifício Maragogi. Apartamento com 02 dormitórios, 01 salas, cozinha, área de serviço e 01 vaga de garagem. Ref.AP0054

R\$ 600,00.

Country. Condomínio Amazônia. Apartamentto com 02 dormitórios sendo 01 suíte, sala com sacada, cozinha, área de serviço e BWC social. Ref.AP0175.

R\$ 650,00.

Cancelli. Condomínio Garden Club. Apartamento novo com 03 dormitórios sendo 01 suíte, sala e cozinha conjugados, área de serviço, sacada com churrasqueira e 01 vaga de garagem. Ref. AP0065

R\$ 650,00

Alto Alegre, Apartamento, 02 dormitórios, sala com sacada, cozinha, lavanderia, BWC social, 01 vaga de garagem. Ref. AP0164

R\$ 1.350,00

Centro, Apartamento com 03 dormitorios, sendo 01 suíte, 01 BWC social, 02 salas, cozinha, churrasqueira, armarios na cozinha e banheiro, area de serviço, 01 vaga de garagem. Ref. AP0120

R\$ 1.400,00.

Apartamento com 03 dormitórios sendo 01 suíte todos com mobilia planejada, sala 02 ambientes, cozinha planejada, lavanderia, dependência de empregada, depósito de uso comum. Ref. AP0172

R\$ 1.500,00

Centro Edifício Daniele. Apartamento com 03 dormitorios. sendo 01 suíte, dependencias de empregada com BWC, 01 vaga de garagem, baixo valor de condomínio. Ref AP0162

R\$ 750,00

Jardim Padovani. Casa com 02 dormitórios, BWC social, área de serviços, 02 vagas de garagem, portão eletrônico e sobra de terreno. Ref. CA0056

R\$ 750,00

Parque São Paulo, Casa 2 Dormitórios, 1 Sala, Cozinha, Area de serviço, 1 Banheiro, Lavabo, 1 Vaga coberta, Quintal, Chur-rasqueira Alarme, Portão eletrônico CA0192

R\$ 1.000,00

Maria Luíza com 03 dormitórios sendo uma suíte, sala, cozinha, banheiro social, lavanderia,área de serviço, Poço de Luz, garagem coberta e um amplo terreno, localização nobre. Próximo do Exército e do SESI. CA0121

R\$ 2.500,00

Jardim das Bandeiras – Foz do Iguaçu. Casa com 286m² de area construida, com 05 dormitórios sendo 01 suíte, 03 BWC, cozinha, copa, lavanderia, area de serviço, 02 vagas de garagem coberta e 10 vagas de garagem descobertas. Ref CA0191

COMERCIAL

R\$ 450,00

Parque São Paulo. Sala Comercial com 40m², e 01 BWC. Próxima ao centro. Ref. SA0035

R\$ 450,00.

Parque São Paulo. Sala Comercial com 40m², 01 BWC. SA0036

R\$ 600,00

Centro. Terreno para fins comerciais de 12,50 x 22,00. Local de grande circulação e parada de veiculos, com infraestrutura pronta. Ref.TE0058

R\$ 1.200,00.

Centro. Terreno com 845 m². Próximo a Hospital e Clínicas. Ref.TE0002

R\$ 3.100,00

Maria Luiza. Sobrado, 01 suíte master, 02 dormitórios, home office, sala de estar/jantar, sala de TV, copa, cozinha, lavabo, churrasqueira, dependência de empregada, garagem para 05 veí-culos, aquecimento a gás, semi-mobiliada, 277 m² construído, 600 m² terreno, alto padrão, fins comercial ou residencial. Ref: SO0090

R\$ 9.000,00

Independência. Sobrado bem localizado, com capacidade para até 10 salas, cozinha, área de serviço, estacionamento para 08 veículos, churrasqueira, área de lazer, 05 banheiros. Ref.SO0024

R\$ 8.000,00

Casa comercial com 9 salas, 3 Bwc, dep. De empregada, em localização privilegiada no centro da cidade, com 450m2, terreno 800m2 com estacionamento privativo para até 10 veículos. Ref CA0195

PROTEC21
SEGUROS

Credimob21

PRIVATE
LEILÕES

Plantão Vendas (45) 9818-3736
Plantão Locação (45) 9818-3700

Rua Santa Catarina, 621



SEU NEGÓCIO NO SHOPPING WEST SIDE
INFORMAÇÕES 45 3227 5757

- **PRAÇA DE ALIMENTAÇÃO**
- **2 SALAS DE CINEMA**
- **PARQUE INDOOR**
- **ACADEMIA**
- **SERVIÇOS**
- **BOLICHE**
- **LOJAS**



AV. BRASIL, 2962 / CASCAVEL – PARANÁ

WWW.SHOPPINGWESTSIDE.COM.BR



Importados

VENDO NISSAN

Tiida SL, 2012, completo, bancos em couro e teto solar. R\$ 37.000. F: (45) 3225-0001/ 8426-0919 Edmilson/ Gustavo. CI-136020.

VENDO OU TROCO

Frontier Attack, 2013, 4x4, diesel, único dono, 25.000 km rodados, troco por menor valor. F: (45) 3038-9541/ 9982-3771. CI-137337.



CELTA 2002

Com rodas 17, regularizado. De R\$ 14.800 por R\$ 12.800 entrada R\$ 3.000 + 36x R\$ 498. F: (45) 3226-0028/ 9912-5518. CI-137499.

CORSA PREMIUM

Sedan, 1.4, 2010, completo. F: (45) 9817-3262. CI-137321.

D20 BRASINCA

Modelo manga larga com 7 lugares, ar condicionado frontal e traseiro novo, motor Perkins Q20B turbinado, rodas de liga leve, som, direção hidráulica, espelhos e trava elétrica, alarme, veículo em perfeito estado. Aceito troca por Blazer ou S10, a diesel de maior valor. R\$ 28.500. F: (45) 8822-3092 com Marcio. CI-137476.

KADETT SL/E

1.8, 1993, 60.000km, azul perolizado, pneus e estofamento bons, vidros e travas, alarme, roda liga leve, carro liso sem defeitos, aceito moto. R\$ 6.500. F: (45) 9106-9267. CI-136417.

VECTRA CD

98, branco. De: R\$ 13.800 por R\$ 10.800 entrada R\$ 1.800 + 36x R\$ 520. F: (45) 3226-0028/ 9912-5518. CI-137495.



C4 HATCH 2010

Cinza, completo, impecável. Entrada R\$ 15.000+ 48x R\$ 520. F: (45) 9974-9937. CI-137491.



DOBLÔ ESSENCE 2012

1.8, 7 lugares, prata, completa, c/ air bag duplo e abs. R\$ 45.000. F: (45) 9972-0278. CI-137420.

FIORINO FURGÃO

1.5, 1993/93, em ótimo estado. F: (45) 9972-2060. CI-137426.

IDEA ELX

1.4, 2010, completa. De R\$ 31.800 por R\$ 28.800 entrada R\$ 7.800+ 48x R\$ 760. F: (45) 3226-0028/ 9998-4845. CI-137500.

LINEA

Cinza, 2010, completo, impecável. Entrada R\$ 14.000+ 48x R\$ 520. F: (45) 9974-9937. CI-137493.

PALIO FIRE

2010. De R\$ 20.500 por R\$ 17.800 entrada R\$ 1.800 + 48x R\$ 580. F: (45) 3226-0028/ 9805-9945. CI-137510.

PALIO WEEKEND 2006

HLX, flex, 1.8, branco, particular. FIPE R\$ 21.300. Tratar F: (45) 9926-1000. CI-137320.

STRADA 2012

1.4, vermelha. De R\$ 28.800 por R\$ 25.800 entrada R\$ 4.800+ 48x R\$ 750. F: (45) 3226-0028/ 9816-4556. CI-137497.

STRADA ADVENTURE

1.8, 16v, completa, 2012. F: (45) 9924-9396/ 3224-4420. CI-133346.

UNO FIRE

2010 flex, impecável. De R\$ 19.800 por R\$ 17.500 entrada R\$ 1.800+ 48x R\$ 580. F: (45) 3226-0028/ 9974-6763. CI-137502.

VENDE-SE

Ducato, ano 2007, prata, ta, 17 lugares reclináveis, completa. R\$ 65.000. F: (45) 3220-8300 loja/ 8806-6276/ Jorge/ 9806-0222 Rodrigo. CI-134937.

VENDE-SE

Ducato combinato, ano 2008, branco, tb, 10 lugares, completa. R\$ 50.000. F: (45) 3220-8300 loja/ 8808-6276/ jorge/ 9806-0222 Rodrigo. CI-134938.

VENDO

Uno Way, vermelho, básico, 2010, único dono. R\$ 17.000. F: (45) 3225-0001/ 8426-0919 Edmilson/ Gustavo. CI-136019.

VENDO UNO 1999

Quitado, entrada + parc., direto c/ proprietário. F: (45) 9900-3606 Fabiano. CI-136659.



ECOSPORT FREESTYLE

XLT, 2009, completo, preto, c/ multimídia, step s/ uso, IPVA 2014 pago. R\$ 35.000. F: (45) 9964-1220/ 8403-2218. CI-137329.

FIESTA CLASS 1.6

2010, sedan, prata, completo, faróis de milha, sensor de estacionamento, pneus novos, placa A, CD, film, impecável. F: (45) 9972-0278. CI-137419.

FOCUS 13/13

Branco, 1.6, top, 13.000 km rodados, impecável. F: (45) 9934-3470. CI-137394.

KA 1.0

2013, prata, único dono. F: (45) 8803-5509 Ricardo. CI-137471.

VENDE-SE

Ford transit passageira, ano 2013, prata, 14 lugares, 16.000km, completa, semi nova (teste drive).

R\$ 90.000. F: (45) 3220-8300 loja/ 8808-6276/ jorge/ 9806-0222 Rodrigo. CI-134935.

VENDE-SE

Ford Transit furgão longo, ano 2012, prata, 16.000 km, top menos ar condicionado, semi nova. R\$ 85.000. F: (45) 3220-8300 loja/ 8808-6276/ jorge/ 9806-0222 Rodrigo. CI-134936.

VENDO

Ranger 2010, prata, XLT. F: (45) 3225-1233/ 9911-7171 Fabio. CI-137302.



PLANTÃO: 3224-1797 / 9972-1795

ECOSPORT XLS 1.6 2005/06 Completa, Air Bag, Rodas, Prata R\$ 28.900	COROLLA SEG 18VVT 2004/05 Automático, completo, couro, ABS Azul, gasolina R\$ 34.900
SCENIC AUT 1.6 KIDS 2006/07 Completa, Dvd, Air Bag Prataflex R\$ 23.900	I/PEUGEOT 307 SLFIL 1.6 2004/04 Completo, air bag, Abs Cinza, Gasolina R\$ 23.900
I/PEUGEOT 307 1.6 PR PK 2008/09 Completo, Teto solar, Airbag, Prata, Flex. R\$ 31.800	SENTRA 2.0 2011/12 Completo, air bag2, ABS Prata, flex R\$ 38.900
HONDA/CIVIC LXS 1.8 2007/07 Completo, alarme Prata, flex R\$ 36.900	TOYOTA/CORALLA XEI 1.8 2009/10 Completo, Airbag/Abs, Único dono. Prata, flex R\$ 49.900

Rua Carlos Gomes, 2555 - Parque São Paulo Cascavel - PR

VENDO F-1000

Cabine dulp, motor mwm 229, turbo, intercooler, 4 marchas, tração positiva, rodas raçadas, banco traseiro que vira cama e opcional, ar condicionado. R\$ 30.000. F: (45) 9917-8471. CI-137067.



FIT

Preto 2011/2011, LX, 94.000 km, hiper conservado. R\$ 39.500. F: (45) 9918-7035/ 3038-6322 Eduardo. CI-137146.

XRE 300 2012

Com 10.000. km, em ótimo estado, R\$ 10.000. F: (45) 9831-1313. CI-137474.



BARBADA VENDO

Pajero Sport, 2002, diesel, automático. R\$ 35.000. F: (45) 9833-7398. CI-137428.

L200 08/09

Outdoor, HPE, 2.5, CD, diesel, mecânica, prata, completa, placa A, pequenos reparos. R\$ 37.000. F: (45) 3226-7273/ 9971-1155. CI-137393.

PAJERO OFERTA

Full HPE, 3.2, diesel, 2011/11, prata, único dono, IPVA e licenciamento 2014 pago, aceito menor valor. R\$ 127.000. F: (45) 3226-7273/ 9971-1155. CI-137388.

VENDO L200 TRITON

Preta, 3.2, automática, bancos em couro. R\$ 87.000. F: (45) 3225-0001/ 8426-0919 Edmilson/ Gustavo. CI-136023.

VENDO PAJERO SPORT

Prata, 2005, diesel, 2.8, HPE, 4x4, automático, todas as revisões feitas em concessionária. Aceita-se imóvel. R\$ 49.000. F: (45) 9101-0809/ 3225-0809. CI-136384.



PEUGEOT 1.0/ 16V

2003, prata, 4 portas, ótimo estado, única dona, alarme, vidros elétricos, rodas, 4 pneus novos. R\$ 13.700. F: (45) 9901-9926. CI-137291.

SÍTIO EM LINDOESTE

Trinta (30) alqueires, distrito a 5 km da cidade. Vinte alqueires em pasto bem formado, cerca itaúba com seis fios, mangueira 20x20 e barracão alvenaria, excelente cachoeira, boa para hotel fazenda, SPA ou reflorestamento. Aceita imóvel em Curitiba ou Francisco Beltrão.

R\$ 35.000,00 o alqueire.



Fones (041)9601-5662 ou (046)3057-0251. com proprietário.

Lance Se Você Comparar, Você Faz!

Simulação

AUTOMÓVEL	CONSÓRCIO ARAUCÁRIA	FINANCIAMENTO
CRÉDITO	R\$ 20.000,00	R\$ 20.000,00
Nº DE PARCELAS	60	60
MENSALIDADE	R\$ 393,33	R\$ 628,35
TOTAL	R\$ 23.599,80	R\$ 37.701,00

A parcela você tem, você paga! O dinheiro você gasta!
Seu Veículo ou Moto Poderá Valer como Lance.

Av Brasil, 2962, Shopping West Side, Sala 10

45 3325-1070 / 9972-3798
www.lanceconsorcios.com.br



COROLLA XEI 2008

Completo, automático, flex, sensor de ré, c/ rastreador, impecável. F: (45) 9981-6635. CI-137325.

COROLLA XLI 2004

Automático, prata, completo, - couro, 1.6, 97.000km, carro adquirido na Zeni Motors em Cascavel-PR, excelente estado. R\$ 24.500 à vista ou troco por Honda Civic 2008/09, completo. F: (45) 3035-2401 Janete. CI-137335.

HILLUX 2.8/ 4X4

Cabine dupla, diesel, 2001, ar, direção hidráulica, vidros elétr., e travas, manual, nota fiscal, em ótimo estado. R\$ 37.500. F: (45) 9974-5371. CI-137525.

HILUX 2001

SW4, diesel. De R\$ 51.800 por R\$ 48.000 entrada R\$ 10.000 + 36x fixas. F: (45) 3226-0028/ 9912-5518. CI-137511.

VENDO HILUX SW4

2008, diesel, automática. R\$ 95.000. Tratar pelo F: (45) 9972-1721. CI-137411.



AMAROK 0KM

2014, cabine simples, diesel, 4x4, completa, branca, pronta entrega, preço produtor rural ou CNPJ. R\$ 84.600. F: (45) 9971-2121. CI-137507.

AMAROK AUTOMÁTICA

2013, trendline, prata, 4x4, único dono, placa A, sensor de estacionamento, controle de estabilidade, c/ opcionais. R\$ 113.500. F: (45) 9972-0278. CI-137418.

VENDE-SE TUCSON 2011

Valor: 10% abaixo da tabela FIPE!
R\$ 41.500,00

Fone: (45) 9972-3399 | 9919-9500 | 3225-3399

EMBRASIL Segurança

DEIXAR VOCÊ TRANQUILO ...A NOSSA ESPECIALIDADE.

Serviços Especiais
Segurança Patrimonial
Segurança Eletrônica
Segurança Pessoal

45 3222-5888

www.embrasilseguranca.com.br

Rua Salgado Fº, 1493 - Neva Cascavel - PR

EMBRASIL SERVIÇOS

ISO 9001

CONSÓRCIO DE IMÓVEL
Casas - Apartamentos - Sobrados - Sítios - Chácara
Construções - Reformas - Barracões - Galpões Comerciais

Lance www.lanceconsorcios.com.br

Valor	Parcela
R\$ 50.000,00	R\$ 413,35
R\$ 60.000,00	R\$ 496,00
R\$ 80.000,00	R\$ 661,33
R\$ 90.000,00	R\$ 744,00
R\$ 100.000,00	R\$ 826,67

Av. Brasil, 2962 - SL10 Shop West Side

45 3325 1070 / 3222 1802 / 9972 3798



JÚLIO CÉSAR
Leiloeiro Oficial

CURITIBA - PR

Leilão
Bancos e outras Empresas



ONLINE PRESENCIAL



Realização
Global Auction
Excelência em Leilões

Veículos Inteiros e Sinistrados
Dia: 14/03/2014 às 10 h - Local: Rua Vanderlei Moreno, 10.686
Bairro Borda do Campo - São José dos Pinhais - PR
Visitação: dia 13 das 9 às 16 horas no local do leilão
Condições de pagamento: 100% no ato da arrematação
mais 5% do total como comissão do leiloeiro
Informações: Tels.: (41) 3302-6464 - (11) 2464-6464 - www.sodresantoro.com.br
Júlio César Alves Ribeiro - Leiloeiro Oficial - Jucepar nº 635

<div>BORA 2009 Com teto solar, bancos em couro, air bag duplo, com 65.000. km, R\$ 30.000. F: (45) 9831-1313. CI-137473.</div>	<div>FURGÃO Marca Furgosul, com chapéu e porta lateral, comprimento 7,30 m, largura 2,40 m, obs: para caminhão toco. R\$ 5.000. F: (45) 3224-4420/ 9924-9396 c/ Leonel. CI-137227.</div>	<div>VENDO MOTO SHADOW Vendo Moto Shadow, 2 pneus novos, customizada. R\$ 15.000. Jorge F: (45)9962-8506 ou Rose F: (45) 9968-6683. CI-137037.</div>	<div>ALUGO APARTAMENTO No calçadão, 1 suíte, + 2 qtos., 2 salas, depend. de empregada, gar. R\$ 900 incluso condomínio e água. F: (45) 9129-8985 Célio. CI-136297.</div>
<div>FUSCA 1974 1.500, reformado, roda de Brasília, alternador eletrônico ignição. Só R\$ 3.900. F: (45) 9973-0888. CI-137326.</div>	<div>FURGÃO Marca Rodoviária, comprimento 6,80 m, largura 2,60 m, altura 2,30 m, obs: para caminhão todo, com porta lateral. R\$ 5.000. F: (45) 3224-4420/ 9924-9396 c/ Leonel. CI-137228.</div>	<div>VENDO MOTO XL 700V Transalp, 12/12, 17.800 km, revisada, protetor, motor/ tanque, bolha alongada, porta alforge e bauleto. R\$ 26.800 F: (45) 9962-6288 c/ Nadimir. CI-137317.</div>	<div>ALUGO APARTAMENTOS Próximo ao Shopping JL, de 2 ou de 3 qtos. F: (45) 9971-1155/ 3226-7273. CI-137391.</div>
<div>GOL 2003 Cinza, em ótimo estado. R\$ 11.000 à vista. F: (45) 9972-1363. CI-135187.</div>	<div>FURGÃO Marca ABC furgões, c/ chapéu, comprimento 2,20 m, largura 2,10 m, altura 2,00 m, obs: para F-1000, D20. R\$ 2.000. F: (45) 3224-4420/ 9924-9396 c/ Leonel. CI-137232.</div>	<div>Máquinas Agrícolas</div>	<div>APART. NO CENTRO Com 130m², suíte, + 2 quartos, bwc, sala, coz., lavand., sacada c/ churrasq., 2 vagas de gar., próx. ao Hospital Salete, ótima área de lazer, c/ piscina, cozinha e qtos. com móveis planejados da Todeschini. R\$ 300.000. F: (45) 9966-4307. CI-137534.</div>
<div>GOL 2010 Trend, 2p. De R\$ 21.800 por R\$ 18.500 entrada R\$ 2.000+48x R\$ 610. F: (45) 3226-0028/ 9912-5518. CI-137509.</div>	<div>FURGÃO Marca Metalcar, com porta lateral, comprimento 4,30 m, largura 2,15, altura 2,10 m, obs: para F-4000. R\$ 5.000. F: (45) 3224-4420/ 9924-9396 c/ Leonel. CI-137233.</div>	<div>COLHEITADEIRA NH TC- 57, hydro, 17 pés, cabinada, revisada metropolitana c/ motor novo, único dono, plataformas soja e milho, peneira nivelantes. F: (45) 9972-0278. CI-137422.</div>	<div>APART. NOVO 190 m². Cascavel, próx Shopping Catuai, 3 qtos. sendo 1 suíte, sala ampla, coz., varanda c/ churrasq., 2 vaga coberta, ótimo acab. R\$ 340.000 Aceita financiamento direto c/ proprietário. F: (45) 9983-3379/ (16) 98208-9477. CI-137416.</div>
<div>GOL 98/98 1.0 Único dono, 4 p., verde metálico, c/ 36.000 km originais, step s/ uso, placa A, vidros verdes. R\$ 11.700. Estado de zero. Tratar F: (45) 9972-7822. CI-137453.</div>	<div>FURGÃO Furgões, c/ chapéu, comprimento 3,20 m, largura 2,10 m, altura 2,15, obs: para F-350, D20, F-1000. R\$ 3.000. F: (45) 3224-4420/ 9924-9396 c/ Leonel. CI-137231.</div>	<div>PLANTADEIRA 9 LINHAS Tatu, PST - ultra, caixa plástica, monitor de plantio, revisado. F: (45) 9972-0278. CI-137424.</div>	<div>APARTAMENTO CANCELLI 2 qtos., Rua Pio XII, meia quadra da Manaus. R\$ 120.000. F: (45) 9813-5057. CI-137450.</div>
<div>PARATI OFERTA Track Field, 2008, 1.8, completa, chave reserva, manual. R\$ 24.500. Vendo ou troco por menor valor. F: (45) 3226-7273/ 9971-1155. CI-137392.</div>	<div>GMC 6-100 Baú, 2000. F: (45) 9924-9396/ 3224-4420. CI-133343.</div>	<div>Máquinas e Equipamentos</div>	<div>APARTAMENTO COUNTRY 2 qtos., sala estar/ jantar, bwc, lavand., gar. p/ 2 carros, todo decorado. R\$ 50.000 parte paga + parcelas. Ac. carro. F: (45) 9904-5385. CI-137407.</div>
<div>PARATI PLUS 2007 G4, prata, completa + rodas + som + ar-condicionado + vidro elétrico + alarme. R\$ 23.500. F: (45) 9974-6088 CI-135921.</div>	<div>VENDO CAMINHÃO Caçamba, MB 1113, trucado, turbinado, motor 1313, cabine mascara negra, 4 faróis. R\$ 50.000. F: (45) 9917-8471. CI-137084.</div>	<div>LOCAÇÃO DE TRATORES De esteira D6. F: (45) 3224-4420/ 9924-9396. CI-137225.</div>	<div>APARTAMENTO NOVO C/ 85 m², próximo ao Comercial, 3 qtos., sacada c/ churrasq., condomínio R\$ 50. R\$ 145.000. F: (45) 8403-3251/ 9973-6072. CI-137334.</div>
<div>SAVEIRO 1.6 2006, flex, direção hidráulica, ar quente, som. R\$ 23.000. F: (45) 3035-1682/ 8409-7151 tratar c/ Joanes. CI-137531.</div>	<div>MB 1113/ 1984 Trucado, rodas 10 furos, turbo, azul, graneleiro, revisado, impecável, vale a pena ver! F: (45) 9972-0278. CI-137421.</div>	<div>MINICARREGADEIRA Bob-cat. F: (45) 9972-2060. CI-137427.</div>	<div>EXCELENTE LOCALIZAÇÃO ED. PANTHEON, Rua: Souza Naves, 4389 c/ 140,92m² - 1 suíte, 2 qtos., sala estar/jantar, sacada, bwc, coz. e lavanderia e 1 vaga. Semi-mobiliado. De R\$ 375.000 para R\$ 345.000. Creci 18144F F: 9972-0172/ 9972-0213. CI-134024.</div>
<div>SAVEIRO 1.6 Completa, 2011. De R\$ 32.800 por R\$ 29.500 entrada R\$ 7.000+ 48x R\$ 810. F: (45) 3226-0028/ 9912-5518. CI-137501.</div>	<div>VW 8.150 Eletrônica, carroceria, 2005. F: (45) 9924-9396/ 3224-4420. CI-133349.</div>	<div>TRATOR CBT 8240 4X2 Único dono, original, conservadíssimo. F: (45) 9972-0278. CI-137423.</div>	<div>VENDE-SE APARTAMENTO Ed. Villa Medina, ponto nobre de Cascavel, Rua Minas Gerais, 1906, construído c/ sofisticação e conforto. Tratar F: (45) 9962-2562 Aldo. CRECI J04742. CI-135842.</div>
<div>SPACEFOX 2009 1.6, plus, vermelha, placa A, abaixo da tabela FIPE. R\$ 25.000. F: (45) 9125-5450 Ivete. CI-137251.</div>	<div>VENDO CAMINHÃO MB 1618, truckado, 1996, carroceria baixa, todo original, trabalhando, de particular, carcaça do cargo original, reduzido, bom de pneu, original. R\$ 85.000. F: (45) 9932-8866. CI-137387.</div>	<div>MINICARREGADEIRA Minicarregadeira Cat 216, 2002. R\$ 30.000. Minicarregaderia Cat 232, 2005, R\$ 35.000. Minicarregadeira Bob Cat 1988, R\$ 15.000. Minicarregadeira Cat 930, 1983, R\$ 45.000. Pá carregadeira Cat 930, 1988, R\$ 50.000. Empilhadeira Mitsubishi FG25, 1998,R\$ 30.000. Empilhadeira Hyster 2.500, 1986, R\$ 15.000. Empilhadeira Clark 1.500, 1990, R\$ 10.000. Carregadeira nacional 1.500,1985, R\$ 8.000. Vendo lote ou individual. F: (45) 9953-2500 Odilon. CI-137322.</div>	<div>VENDE-SE APARTAMENTO Ed. Coqueiral, 92,50m², 3º andar, 3 qtos., sala, coz., bwc, garagem. R\$ 160.000. F: (45) 3225-2540/ 9972-3834. CRECI 7297. CI-137303.</div>
<div>VENDE SE CROSSFOX 1,6, completo, 08/09, vermelho, impecável. R\$ 30.000. F: (45) 9952-4539 Claudete. CI-136442.</div>	<div>VW GOL 1.0, 2006, ar quente, desembacador. F: (45) 9924-9396/ 3224-4420. CI-133348.</div>	<div>ITAPEMA/ CAMBORIÚ-SC Alugo apartamento 80m da praia/ beira mar, todo mobiliado. F: (45) 9971-1416. CI-137395.</div>	<div>VENDE-SE APARTAMENTO Rua Pernambuco, 861, 5 ° andar, frente norte, 2 vagas, suíte, + 2 qtos., 142 m², ótimo apartamento, documentos ok. R\$ 335.000. F: (45) 9101-1673/ 9101-6738. CI-137293.</div>
<div>VENDO FUSCA 72, azul. R\$ 1.800, tratar pelo F: (45)8838-1917. CI-137384.</div>	<div>Moto</div>	<div>LANÇAMENTO LINDO APART. ED. BELLATRIX - Próximo a loja De Angelis, c/ 169 m², 1 suíte, 2 qtos., sala estar/jantar, bwc, coz., lavanderia, sacada c/ churrasq., 2 vagas de garagem. A partir de R\$ 400.000. Creci 18144F. F: (45) 9972-0172/ 9972-0213. CI-115507.</div>	<div>VENDE-SE APARTAMENTO Rua Pernambuco, 861, 5 ° andar, frente norte, 2 vagas, suíte, + 2 qtos., 142 m², ótimo apartamento, documentos ok. R\$ 335.000. F: (45) 9101-1673/ 9101-6738. CI-137293.</div>
<div>VW GOL 1.0, 2006, ar quente, desembacador. F: (45) 9924-9396/ 3224-4420. CI-133348.</div>	<div>HONDA XRE 300 2010, preta, 23.000 km rodados, c/ alarme. R\$ 9.900 à vista ou R\$ 10.800 na troca. F: (45) 9974-4631. CI-137409.</div>	<div>ALUGA SE APARTAMENTO Rua Paraná, nº 6213, Residencial Alegrete, 1 qto., 1 vaga de garagem. Aluguel R\$ 450 + condomínio R\$ 80., direto c/ o proprietário. F: (45) 9951-1983. CI-132221.</div>	<div>VENDE-SE APARTAMENTO No Centro, Rua Rio de Janeiro próx. Colégio Ideal, Ed.Belle Ville, c/107 m², suíte + 2 quartos, bwc social, 2 vagas de garagem. Tratar F: (45) 9134-9219 c/ Luzinete. CI-137468.</div>
<div>Caminhões</div>	<div>VENDO CBX 750 1987/88, 7 galo. F: (45) 9972-2060. CI-137425.</div>	<div>ALUGO SE APARTAMENTO Rua Paraná, nº 6213, Residencial Alegrete, 1 qto., 1 vaga de garagem. Aluguel R\$ 450 + condomínio R\$ 80., direto c/ o proprietário. F: (45) 9951-1983. CI-132221.</div>	<div>VENDE-SE APARTAMENTO Rua Pernambuco, 861, 5 ° andar, frente norte, 2 vagas, suíte, + 2 qtos., 142 m², ótimo apartamento, documentos ok. R\$ 335.000. F: (45) 9101-1673/ 9101-6738. CI-137293.</div>
<div>CHEVROLET D 40 Baú, 1987. F: (45) 9924-9396/ 3224-4420. CI-133341.</div>	<div>HONDA XRE 300 2010, preta, 23.000 km rodados, c/ alarme. R\$ 9.900 à vista ou R\$ 10.800 na troca. F: (45) 9974-4631. CI-137409.</div>	<div>ALUGO SE APARTAMENTO Rua Paraná, nº 6213, Residencial Alegrete, 1 qto., 1 vaga de garagem. Aluguel R\$ 450 + condomínio R\$ 80., direto c/ o proprietário. F: (45) 9951-1983. CI-132221.</div>	<div>VENDE-SE APARTAMENTO Rua Pernambuco, 861, 5 ° andar, frente norte, 2 vagas, suíte, + 2 qtos., 142 m², ótimo apartamento, documentos ok. R\$ 335.000. F: (45) 9101-1673/ 9101-6738. CI-137293.</div>
<div>FORD CARGO 815, baú, 2003. F: (45) 9924-9396/ 3224-4420. CI-133344.</div>	<div>VENDO HONDA LEAD 110, 2012, c/ 27.000 km , preto fosco, ótimo estado, documentação 2014 todo quitado + um capacete. Fabio F:(11) 98430-0136. Cascavel -PR. CI-136691.</div>	<div>ALUGO SE APARTAMENTO No Residencial Pinheiros, Bairro Country, bloco C, n °41. R\$ 470 mais condomínio. Mais informações F: (45) 3223-0909/ 9970-8291. CI-137095.</div>	<div>VENDE-SE APARTAMENTO Rua Pernambuco, 861, 5 ° andar, frente norte, 2 vagas, suíte, + 2 qtos., 142 m², ótimo apartamento, documentos ok. R\$ 335.000. F: (45) 9101-1673/ 9101-6738. CI-137293.</div>
<div>FORD CARGO 815, carroceria, 2004/04. F: (45) 9924-9396/ 3224-4420. CI-133345.</div>	<div>VENDO HONDA LEAD 110, 2012, c/ 27.000 km , preto fosco, ótimo estado, documentação 2014 todo quitado + um capacete. Fabio F:(11) 98430-0136. Cascavel -PR. CI-136691.</div>	<div>ALUGO SE APARTAMENTO Rua Paraná, nº 6213, Residencial Alegrete, 1 qto., 1 vaga de garagem. Aluguel R\$ 450 + condomínio R\$ 80., direto c/ o proprietário. F: (45) 9951-1983. CI-132221.</div>	<div>VENDE-SE APARTAMENTO Rua Pernambuco, 861, 5 ° andar, frente norte, 2 vagas, suíte, + 2 qtos., 142 m², ótimo apartamento, documentos ok. R\$ 335.000. F: (45) 9101-1673/ 9101-6738. CI-137293.</div>

LEILÃO DE VEÍCULOS
LOCAL: RUA JOÃO LUNARDELLI, 2095 - CIC - CURITIBA/PR.
(IMPORTADOS): MB SLK 200K; MINI COOPER; HYUNDAI I30; RAVA; BMW 325; CHERY FACE; ALFA ROMEO 156; CITROEN C5; 2 FOCUS; 2 PEUGEOT 307; TWINGO; FUSION; SPACEFOX; RANGER. (AUTOMOVEIS) 59 VW; 48 FIAT; 44 GM; 20 RENAULT; 17 FORD; 12 PEUGEOT; 3 CITROEN; 2 AUDI; 2 MMC; HONDA. (UTILITARIOS) 3 SAVEIRO; 3 STRADA; 2 FIORINO; 2 MONTANA; COURIER; PAMPA; CORSA; DUCATO; BOXER. (MOTOS) 8 HONDA. (CAMINHAOS) L1113 CA 83. (DIVERSOS) TECLADO MUSICAL; LANCHA FISHING; MOTOR MERCURY 25SHR. (LEILÃO PRESENCIAL E ONLINE)
Informações e Edital completo com condições de venda e fotos, em www.claudiodileilao.com.br a partir de 09/03 ou fone. Claudio C. Kuss, Fernando Kuss e Andre Kuss - Leiloeiros Oficiais



CLAUDIO CÉSAR KUSS
LEILOEIRO OFICIAL

11/03
TERÇA
10:00H

VISITAÇÃO
DIA 10 DAS 09H ÀS 17H30
E 11 DAS 08H30 ÀS 10H00
NO LOCAL DO LEILÃO.

41-3012-4800

Aluga-se apartamento
No Centro, Ed. Gênova, 6º andar, com 110 m², 01 suíte, 01 quarto, banheiro social, sala de estar e jantar, cozinha, lavanderia, 01 vaga de garagem, aquecimento a gás.
Tratar com Alessandra. Tel: 45|99685939.
R\$ 680,00 + condomínio (livre de IPTU e taxa de lixo)



SELETA
administração imobiliária

Aqui a gente faz acontecer.

(45) 3039-0030
www.imobiliariaseleta.com.br

VENDO APARTAMENTO
Novo, 1 suíte, 2 qtos., salas estar/ jantar, bwc, área serviço, sacada com churrasq. 1 vaga gar. Garden Club, R\$ 190.000. F: (45) 3038-9194/ 9116-1020/ 9950-7700 - Creci F-20.308/23.593 www.ernicorretores.com.br. CI-137328.

VENDO APARTAMENTOS
Novos, 1 suíte, 2 qtos., 2 vagas de garagem. R\$ 220.000. F: (45) 9973-4122. CI-136995.

VENDO COBERTURA
Apart. Ed. Armando Rezende, Rua: Olavo Bilac, Centro, duplex c/ aprox. 350m² de área total, 3 suítes, 1 qto., sala de jantar/ estar, escritório, coz., lavabo, lavanderia, sacada c/ churrasq. excelente localização e área de lazer, 3 vagas de garagem.F: (45) 9934-7665/ 9952-5152. CI-133939.

Casas

2 CASAS ALVENARIA
No mesmo lote, uma c/ 164 m², e outra c/ 80 m², lote 592 m² (16 X 37). F: (45) 3225-2540/ 9972-3834. CRECI 7297. www.gersonparanhos.com.br. CI-137494.

ALAGADO SALTO CAXIAS
Vende-se casa, 100m², condomínio Peixe Rei. R\$ 120.000 entrada R\$ 30.000 saldo em 30x sem juros. F: (45) 9115-2040. CI-135944.

ALMEIDA IMÓVEIS
Vende casas, em condomínio fechado, programa minha casa minha vida, no Cancelli. F: (45) 3035-1468/ 9105-2161. CRECI j-4856. CI-136836.

ALUGA-SE
Sobrado geminado, Parque São Paulo, 1 suíte, 2 qtos., e demais dependências. R\$ 980. Tratar F: (45) 3038-0880. CI-137496.



SELETA
administração imobiliária

O cuidado que seu imóvel merece.

(45) 3039-0030
www.imobiliariaseleta.com.br

CRECI J-4276

CRECI J-4276

ALUGAMOS seu imóvel. Encontre a garantia que você precisa. Confie na SELETA. Aqui, a gente faz o melhor negócio acontecer.

(45) 3039-0030

ALUGA-SE CASA

No São Cristovão, Rua Europa, nº 2433, c/ qtos., 2 salas, coz., bwc, gar., lavand., churrasq., dispensa e bwc. R\$ 850. Contato F: (45) 9813-6761/ 3224-6994. CI-137324.

ALUGA-SE CASAS

C/ 2 qtos, na Rua Kamayuras, 1955, e outra c/ 3 qtos., na Rua Tupis, 455, precisa ter avalista c/ imóvel. R\$ 750 cada. F: (45) 9134-5384/ 3035-2510. CI-137459.

ALUGO CASA

No Santo Onofre, portão eletr., garagem coberta, 3 qtos. R. Mawes 1412. F: (45) 9960-7272 c/ Rose. CI-137211.

CASA ALAGADO OFERTA

Ou só terreno, em Boa Vista da Aparecida. F: (45) 3226-7273/ 9971-1155. CI-137390.

CASA DE ALVENARIA

No Bairro 14 de Novembro, com 80m², 3 vagas de garagem. R\$ 55.000. + parcelas de R\$ 400. F: (45) 9831-1313. CI-137472.

CASA EM CONDOMINIO

Terra Nova I, 87,89m², suite, + 3 qtos., sala, copa, coz., lavand., 2 vagas de gar., semi mobiliada. R\$ 130.000 + parcelas. F: (45) 3225-2540/ 9972-3834 creci 7297. CI-137489.

CASA NO PARIGOT

112 m², suite, + 2 qtos., sala 2 ambientes, e gar. R\$ 230.000. F: (45) 9972-3834/ 3225-2540. CRECI 7297. www.gersonparanhos.com.br. CI-137484.

CASAS NO MORUMBI

Casa em alvenaria, com laje 66m². R\$ 142.000 e 61m² R\$ 139.000. F: (45) 3035-5777. CI-136363.

LINDO SOBRADO

Rua: Nereu Ramos, 1964, c/ 152m², c/1 s., 2 q. sala TV, sala estar/jantar, coz., lav. 2 vagas. De R\$ 490.000 por R\$ 470.000. Creci 18144F. F: (45) 9972-0172/ 9972-0213. CI-134023.

RES. CASEMIRO FRIZZO

Última unidade, R. Londrina, 394, São Cristóvão, cond. fechado unidades c/ 58,50m³, 3 qtos., telha de concreto, blindex, cerca elétrica, laje, portão eletrônico, detalhe em gesso, paver. Podendo ser financiada no Programa Minha Casa Minha Vida. Prontas p/ morar. C/ documentação. R\$ 145.000. F: (45) 9961-6139/ 3038-8686/ 9966-3066. CI-136991.

RESIDENCIA CENTRAL

C/ 271 m² de construção, lote c/ 747 m², suite, + 3 qtos., e demais depend. R\$ 920.000. F: (45) 9994-8866. CRECI 19904. CI-136990.

SELETA ALUGA

Casa residencial, no Bairro 14 de Novembro, 2 quartos, bwc, sala, cozinha, área de serviço, garagem, R\$ 600. (cód 318). F: (45) 3039-0030. Creci J-4276. CI-136117.

SELETA VENDE

Casa com sala comercial, no Parque São Paulo, sendo casa com 2 salas, 3 qtos., 2 bwc, cozinha e lavanderia. Sala Comercial com 2 bwc, vestiários masculino e feminino, área de lazer e 2 dependências para uso geral, imóvel com cozinha planejada. Imóvel com aprox. 400m² para moradia e 200m² para comércio. O imóvel encontra-se alugado por R\$ 1.800. Valor da venda R\$ 680.000,00. (cód 802). F: (45) 3039-0030. Creci J-4276. CI-136124.

SOBRADO NO TROPICAL

R: Pinheiros, c/ 200m², 1 suite master, 1 demi suite, bwc, sala, coz., lavanderia e 2 vagas. R\$ 490.000. F: (45) 9972-0172/ 9972-0213. CI-134017.

SOBRADO NO TROPICAL

Vendo ótimo sobrado, semi-novo, excelente acabamento, c/ 193m², gar. p/ 2 carros, jardim, suite c/ sacada, 2 qtos, sala, coz., bwc, lavabo, lavand., escritório c/ sacada, área de lazer c/ churrasqueira. R\$ 420.000. F: (45) 9966-4307. CI-137533.

SOBRADO TROPICAL

C/ 170 m², sobra de terreno, suite + 2 qtos., e demais depend. R\$ 420.000. F: (45) 9994-8866. CRECI 19904. CI-136989.

V. MORETTI ALUGA

Casa Localizada na Rua Victor Meirelles, nº177, Country, com 01 suite com hidro, 02 quartos, sala, cozinha, banheiro, área de serviço, área com churrasqueira, 02 vagas garagem. R\$ 1.600. F: (45) 3322-1515 CRECI 3149-J CI-133977.

VENDO CASA

3 qtos. pronta para morar. R\$ 80.000 parte paga, pego carro, + saldo para quitação R\$ 29.000, parcelas de R\$ 368. F: (45) 9818-8087. CI-137189.

VENDO CASA

C/ 130 m², toda em alvenaria, lote de esquina. R\$ 85.000 preço de ocasião, motivo mudança. Ac. prosta. F:(45) 8836-9026/ 8800-7387. CI-137080.

VENDO CASA

No Nova York, c/ 150 m², suite, + 2 qtos., sala estar/ jantar, cozinha, bwc, edícula, terreno medindo 12 x 35. F: (45) 3038-9541/ 9982-3771. CI-137356.

VENDO OU ALUGO CASA

PARA ÁREA COMERCIAL, Rua: Riachuelo, 2130, Centro, aprox. 340m² de terreno, sendo 270m² de área construída, 1 suite, 3 qtos., sala de estar/ jantar, coz., lavand., edícula c/ churrasqueira, 4 vagas de garagem. F: (45) 9934-7665/ 9952-5152. CI-133942.

Kitinetes

V. MORETTI ALUGA

Kitnete com mobília Ed. Drº Francisco Vaccas, Av. Brasil nº5431 com 01 quarto, banheiro, sala e cozinha conjugada, sem vaga de garagem. R\$ 450. F: (45) 3322-1515 CRECI 3149-J. CI-133974.

Ponto Comercial

ALUGA-SE

Barracão de 900 m², em frente a Slavieiro caminhão. F: (45) 3037-3067. CI-136834.

ALUGA-SE

Barracão 800 m², frete para a BR 277, no Jardim Maria Luiza. Contato F: (45) 8404-5089 c/ Clanir. CI-136837.

ALUGA-SE 2 SALAS

Comercias no Centro, sendo uma com 56m² e a outra com 68m². F: (45) 3223-3104/ 3223-4145/ 9902-3888. CI-136989.

ALUGA-SE BARRACÃO

Aluga-se barracão, com 5 salas, 4 bwc, c/ copa, c/ sacada, tudo novo c/ blindex, 130 m², c/ terreno de 1.100m² aprox. p/ depósito, concessionária de carros, etc. F: (45) 9972-0143. CI-133342.

ALUGA-SE BARRACÃO

Aluga-se barracão, com 5 salas, 4 bwc, c/ copa, c/ sacada, tudo novo c/ blindex, 130 m², c/ terreno de 1.100m² aprox. p/ depósito, concessionária de carros, etc. R\$ 6.000. F: (45) 9972-0143. CI-137236.

ALUGA-SE BARRACÃO

Para indústria e transportadora, depósito, etc, sendo barracão novo, c/ 1.000 m², terreno c/ 5.000 m², todo murado, escritório c/ 3 salas, 5 banheiros, e mezanino. R\$ 7.000. F: (45) 9972-0143. CI-137224.

ALUGA-SE SALA

COMERCIAL, 46,30m², no Ed. Discolândia, 4º andar, em frente a Catedral, sala nº 43, R\$ 400. F: (45) 3224-6726/ 9924-5171. CI-137192.

ALUGA-SE SALAS

65 m² e bwc privativo, 95 m² e bwc privativo, bwc p/ cadeirante, estacionamento free, local, Centro, Comercial Minas Gerais, Rua Minas Gerais, nº 2334. R\$ 900 e R\$ 1.300 mais condominio. F: (45) 3038-7971 Michele. CI-136631.

ALUGO SALA COMERCIAL

C/ 40 m², na Av. Carlos Gomes, 2532, em frente ao banco Bradesco. R\$ 1.400. F: (45) 8405-9858. CI-137094.

BOM NEGÓCIO

Vende-se imóvel, p/ fins comerciais, na Rua Antonina, 1760, Cascavel. Tratar F: (45) 9962-2562 Aldo. CRECI J04742. CI-135843.

CONJUNTO DE SALAS

COMERCIAIS, 107,67m², no centro, 12º andar, mobiliado. R\$ 260.000. F: (45) 3225-2540/ 9972-3834 Creci: 7297 www.gersonparanhos.com.br. CI-137486.

SALA AV. BRASIL

Alugo sala comercial, c/ 120 m², antiga Manas Boutique. Tratar F: (45) 3223-8464/ 3223-3638. CI-137470.

SALA COMERCIAL

Na Av. Toledo, 1142 com 24m². De R\$ 118.000 por R\$ 105.000. Aceita-se carro ou terreno como parte do pagamento. Creci 18144F F: (45) 9972-0172/ 9972-0213. CI-134032.

SELETA ALUGA

Sala Comercial, Rua Manaus, com aprox. 30m², contendo recepção, escritório e bwc. R\$ 620. (cód 323). F: (45) 3039-0030. Creci J-4276. CI-136119.

V MORETTI ALUGA

Sala comercial térrea com 215m², 1º e 2º piso com 150m² cada, estacionamento com 200m², localizado na Rua: Paraná, nº 2022, Centro. R\$ 11.000. F: (45) 3322-1515. CRECI 3149-J. CI-133975.

V. MORETTI ALUGA

Sala Comercial nova localizada na Rua Paraná, nº4753, sala 08, quase esquina com a Rua Jorge Lacerda, com 170,75m² R\$ 2.693. F: (45)3322-1515 CRECI 3149-J. CI-133978.

V.MORETTI ALUGA

Sala comercial localizada na Rua Carlos Gomes nº2595, Parque São Paulo, com aprox.. 157,82m² R\$1.800. F: (45) 3322-1515 CRECI 3149-J CI-133979.

VENDE-SE

Pedreira, no município de Diamante do Oeste, as margens da PR-488, com documentação legalizada. F: (45) 3268-2380/ 9972-3802. CI-137513.

VENDE-SE LAVANDERIA

Central c/ ótima clientela, a mais de oito anos no mercado, a uma quadra do Shopping JL. R\$ 85.000. Motivo da venda, mudança. Tratar c/ João F: (45) 9916-1722. CI-135031.

VENDE-SE SALA TÉRREA

Ótima localização, 86,16m², c/ cozinha, bwc, 4 repartições, poço artesiano, condominio R\$ 90, porteiro 24hs. R\$ 500.000. F: (45) 9972-0143. CI-133340.

VENDO

Supermercado, c/ 525 m², prédio, instalações, estoque. F: (45) 9932-7989. Antonio. CI-137001.

VENDO BAR

Na Av. Brasil, Coqueiral, excelente localização, c/ instalação completa, ótima clientela. R\$ 25.000. Ac. carro até R\$ 15.000. F: (45) 9955-3547. CI-137528.

VENDO FARMACIA

No Centro. Tratar F: (45) 9912-6490. CI-137514.

VENDO PESQUE PAGUE

Com área 46.450m², contendo 12 açudes, campo de futebol c/ iluminação, restaurante, 1 residência, Bairro Floresta. F: (45) 9963-8000/ 9994-5596. Creci F- 20503. CI-137506.

Terrenos

2 LOTES NO TROPICAL

Murados, 490m², (14X35m²) Rua: Fagundes Varela. R\$ 350.000. F: (45) 3225-2540/9901-6633. Creci 7297 www.gersonparanhos.com.br. CI-137485.

ALAGADO SALTO CAXIAS

Condomínio Bela-Fadiga, belíssima área de 10.000m², 70m de margem, luz, calçamento. R\$ 250.000, 20% entrada saldo em 40x s/ juros F: (45) 9946-2882. CI-135945.

GRANDE OPORTUNIDADE

TERRENO CENTRO, Rua: Voluntários da Pátria,1570, ao lado do Colégio Marilis, com 1 casa mista, 1 de alvenaria, 2 de madeira com - 600m². R\$ 790.000,00. Creci 18144f. F: (45) 9972-0172/ 9972-0213. CI-134019.

OPORTUNIDADE

Agronegócio, 12 alqs., sendo 10 alqs. de plantio, em São João do Oeste. Valor a combinar. F: (45) 9813-5057. CI-137452.

OPORTUNIDADE

DE AGRONEGÓCIO, vendo área de 26 alq. em Sede Alvorada, 2,5 km BR 467, sendo 22 alq. pantio e 4 alq. reserva. Fácil acesso. Excelente produtividade! F: (45) 9116-1020/ 9950-7700/ 3038-9194 - Creci F-20308-23.593 www.ernicorretores.com.br. CI-137327.

PIONEIROS CATARINENSE

12 terrenos juntos totalizando 7.008m² entre as ruas Cristóvão Colombo e Aparecida do Norte c/ 1.890,64m² de área constuída. R\$ 9.900.000. Creci 18144F. F: (45) 9972-0172/ 9972-0213. CI-134029.

SALTO CAXIAS

Condomínio Peixe- Rei, vende-se lotes, apartir de R\$ 40.000 em 40x sem juros, localização e beleza privilegiada. F: (45) 9115-2040. CI-135946.

TERRENO

Av. Rocha Pombo, 2 terrenos c/ 567,5m² (20,3x26) e c/ 480m² (12x40), total de 1.047,5 m². R\$ 1.100.000. Creci 18144 F. F: (45) 9972-0172/ 9972-0213. CI-134018.

TERRENO

Rua: das Palmeiras, próx. da rodoviária, 715m². F: (45) 3226-7273/ 9971-1155. CI-137389.

TERRENO CENTRO

560 m², 5 quadras da Rua Paraná, próx. a praça do Mosaico. R\$ 400.000. F: (45) 9813-5057. CI-137448.

TERRENO COQUEIRAL

Vendo excelente terreno, comercial e residencial, c/ 415 m², c/ frente p/ Rua Pernambuco, e saída p/ Rua: Padre Ricardo. R\$ 350.000. F: (45) 9966-4307. CI-137532.

TERRENO COUNTRY

600 m². R\$ 550.000. F: (45)9901-1150. CI-137162.

TERRENO COUNTRY

De esquina Rua: Juraci Antonio Capra, esquina com Vicente Machado, 23x40m= 920m². F: (45) 9963-8000/ 9994-5596. Creci F- 20503. CI-137504.

TERRENO EM ITAPOÁ-SC

Na Praia de Veleiros, Rua 2520, 12x31m, 2.700m do Porto. R\$ 60.000. F: (45) 8432-4421. CI-134433.

TERRENO PACAEMBU

600 m², próximo ao colégio e posto de saúde. R\$ 230.000. F: (45) 9813-5057. CI-137449.

TERRENO RES. TREVISO

Rua Tito Muffato. Terrenos c/ 600m². Quadra 26 Lote 5 e 6. De R\$ 299.000 por R\$ 270.000 cada. Quadra 21 Lote 8 e 9. Por R\$ 309.000 cada, Quadra 16 Lote 13 e 14. Por R\$ 315.000 cada. Creci 18144F F: (45) 9972-0172/ 9972-0213. CI-134020.

V MORETTI VENDE

Terreno com área de 300m² localizado loteamento Aquarela do Brasil. R\$ 84.800. F: (45) 3322-1515 CRECI 3149-J CI-133981.

V. MORETTI VENDE

Terreno com área de 560m² (14mX40m), localizado na Rua João Padilha (entre Av. das Torres e Emir Sfair), loteamento Fag. R\$ 200.000. F:(45) 3322-1515 CRECI 3149-J CI-133982.

VENDE-SE TERRENO

Na Av. Brasil, terreno medindo 462,5 m², casa c/ 179 m², próx. a Bartinik. F: (45) 8403-3633. CI-137383.

VENDE-SE TERRENO

Central, Rua: Pernambuco, 452, 12x35,5. F: (45) 9963-8000/ 9994-5596. Creci F- 20503. CI-137505.

VENDO ÁREA

No Bairro Faculdade, c/ 1.720m² (40 X 43) , próximo a Unioeste, Beal novo, terminal rodoviário, acesso p/ 2 ruas. R\$ 600.00. F: (45) 9813-5057. CI-137520.

VENDO LOTES

Ou chácara na beira do lago, em Boa Vista, 1.800m da cidade, a partir de R\$ 20.000. F: (45) 3287-1293/ 3287-1360/ 9125-5185. CI-135875.

VENDO LOTES

2 lotes, no Tarumã, c/ 240 m² (8x30). R\$ 45.000 cada. E outro no Jd. Petrópolis, 366 m² (12 x30). R\$ 70.000. F: (45) 3225-2540/ 9972-3834. Creci 7297. CI-137483.

VENDO TERRENO

Na beira do lago, em Boa Vista da Aparecida. F: (45) 9133-4046/ 3287-1104. CI-136222.

VENDO TERRENO

No Pacaembu, 1360m², próx. ao Irani, a 30 metros da Av. Brasil c/ R\$ 5.500 mensal em aluguel. R\$ 1.200.000. F: (45) 9981-8923. CI-137386.

VENDO TERRENO

Nova York, 400 m², próximo a entrada do condominio Lago Dourado. R\$ 300.000. F: (45) 9

CONTRATA-SE:

- MOTORISTA DE ÔNIBUS URBANO
(TRABALHO EM TEMPO PARCIAL);
- COBRADOR DE TRANSPORTE COLETIVO;
- MECÂNICO DIESEL;
- LAVADOR DE VEÍCULOS;
- SUPERVISOR DE LIMPEZA

Interessados trazer currículo na garagem da Pioneira: Rua Domiciano Theobaldo Bresolin, 775 (Próximo BR 467/Terminal Leste) Bairro São Cristóvão – Cascavel / PR - Fone: (45) 3218-7000



CONSTRUTORA SARAIVA DE REZENDE CONTRATA:

• Técnico em Segurança do Trabalho

- **Requisitos:** experiência em construção civil, registro profissional, e ser comprometido.

A empresa oferece: Salário, benefícios e oportunidade de crescimento.

Interessados enviar currículo para rh@saraivaderezende.com.br ou entra em contato Fone: (45) 3225-8182

CONTRATA-SE

Vendedor, favor enviar currículo no e-mail: vinicius@isadoramultimarcas.com.br. CI-137381.

CONTRATA-SE TÉCNICO

Em informática com conhecimento em banco de dados sql, formado ou cursando 3º ano em tecnologia de informação, para trabalhar em suporte técnico com sistemas na área publica. enviar currículo para: suporte@espyl.com.br. CI-124794.

HOTEL SAUIPE

Contrata Recepcionista masculino, c/ disponibilidade de horários. Ótimo salário. Interessados enviar currículo Av. Brasil 3962. CI-137290.

KALYOESTE CONTRATA

Eletricista para instalação de equipamentos indústrias, com experiência, possuir habilitação, ensino médio completo, interessados encaminhar curriculum p/ kalyoeste.com.br. CI-137521.

TRUCKVEL CONTRATA

Eletricista Automotivo. Interessados enviar currículo para o e-mail rh@truckvel.com.br ou para mais informações entrar em contato pelo F: (45) 3218-5800. CI-137087.

Diversos

AMARRAÇÃO AMOROSA

Famoso e capacitado, há solucionar casos amorosos, a curto prazo. Seja qual for o seu problema eu tenho a solução. F: (43) 3152-1658/ 9678-5730. CI-137454.

DETETIVE PARTICULAR

Investigações: conjugal, empresarial, traição virtual, rastreamento de veículos, filmagens, fotos, gravações. Sigilo absoluto. F: (45) 9105-8010/ 9914-2282 ou detetive.ville@hotmail.com. CI-136113.

FIM DOS INSETOS

Não consegue dormir? Os mosquitos estão levando o seu sono? Sua cozinha parece um zoológico, as paredes e móveis estão esfarelando, seus problemas acabaram, deixa que eu resolvo. Orçamento sem compromisso ligue e comprove. F: (45) 8403-2746 Nelson/ 9936-0910. CI-136016.

IRMÃ JAQUELINE

Eu posso, eu trago seu amor de volta em 7 dias, não sofra mais. F: (43) 3152-3819/ 9644-0792/ 9669-4523. CI-137455.

MADAME SARA

Trago em teus pés quem você ama rindo ou chorando, em tempo recorde. F: (43) 3344-4566/ 9609-1587/ 9609-1587/ (45) 9909-3154. CI-135971.

MÃE DO ORIENTE

Rainha dos 7 cruzeiros do universo. Amor de volta em 3 dias. F: (43) 3252-7293/ 9669-4523. CI-137456.

MASSAGEM CORPORAL

Relaxante, para cansaço físico e musculatura, atendimento central. F: (45) 9828-5223. CI-137396.

MASSAGEM RELAXANTE

Muscular, ajuda tirar cansaço, estresse, dores musculares, estimulante. F: (45) 3326-6756. CI-136746.

MASSAGEM RELAXANTE

Para cansaço e estresse, e estimulante, atendimento central. F: (45) 9819-3352. CI-137279.

MASSAGEM RELAXANTE

Terapêutica, muscular, atendimento central, local próprio. F: (45) 9849-9378. CI-137397.

MASSAGISTA

E esteticista, stress e cansaço físico, torcicolo, nervo ciático, tratamento c/ infravermelho, drenagem linfática, modelagem, tratamento de terapia p/ os nevros, atendemos todos os dias inclusive feriados. Rua Cuiabá, 3960, Bairro Neva, Centro. F: (45) 9975-6230/ 9916-2299/ 9157-4081/ 8414-1989. Email: marianeidelasch@gmail.com. CI-136686.

PREVENÇÃO

CONTRA O MOSQUITO DA DENGUE. Especialista no controle de pragas urbanas, baratas, ratos, pulgas, cupins traças, pernilongos, formigas e aranha, prevenção contra o mosquito da dengue. Orçamento sem compromisso. Garantia comprovada. F: (45) 3222-9319/8403-2746 Nelson. CI-136017.

RELAX MASSSAGEM

Relaxamento corporal, e estimulante. F: (45) 9805-3967. CI-137281.

ROÇAMOS LOTES

Evite Multas. F: (45) 9988-3377. CI-137333.

ÚNICO NO BRASIL

Gamado e amarrado em você pra sempre! Sigilo absoluto. F: (43) 3152-6754/ 3322-8065/ 9911-5862/ (45) 9909-3154. CI-135972.

VENDO FLORES

Artesanais, para arrecadar ajuda com remédios. F: (45) 3324-4111. CI-137060.



CONTRATA:

EXTENSIONISTA

REQUISITOS:

- ✓ Ensino Superior completo em Zootecnia, Técnico Avícola ou Técnico Agropecuário;
- ✓ Disponibilidade para residir nas áreas de atuação da Copacol;
- ✓ Área de atuação – Integração Avícola;
- ✓ Carteira de habilitação - categoria B.

VENDEDOR EXTERNO

REQUISITOS:

- ✓ Ensino superior completo em Zootecnia ou Medicina Veterinária;
- ✓ Disponibilidade para residir e atuar na região de Umuarama;
- ✓ Ter carro próprio.

"Serão destinadas oportunidades para pessoas com deficiência. Se você tem algum tipo de deficiência e se interessou por nossa proposta, saiba que nesse time você é bem-vindo".

Interessados enviar currículos para o e-mail: patricia.graff@copacol.com.br ou pelo site: www.copacol.com.br no ícone Trabalhe Conosco, até 10/03/2014. Mais informações: (45) 3241-8307, com a Patrícia.

PRECISA-SE

DE GARÇOM

Com experiência, para trabalhar de Terça à domingo.

Tratar na Rua Recife 134, das 10:00 hrs das 12:00 hrs

VOLANTES ORIGINAIS

Linha passeio, e esportivo, a partir de R\$ 99. Produto direto de fábrica. F: (45) 9979-5035/ 9111-1428 c/ Jonas. CI-137508.

Utilidade Pública

EXTRAVIO DE BLOCO DE NOTAS FISCAIS
HOTEL PLAZA CASCAVEL LTDA
CNPJ: 78.080.357/0001-99, comunica o extravio de blocos de notas fiscais de série: bloco nº 09, de nºs: 47901 a 47942 emitidas, e nºs: 47943 a 47950 em branco, Bloco nº 10, de nºs: 47951 a 48000 em brancos. Os mesmos ficam sem efeito por terem sido cancelados.

GUACU TUR

VIAGENS E TURISMO



Fretamento de ônibus Pacotes turísticos Viagens p/ compras
Saída para São Paulo todos os domingos e quartas-feiras às 17 horas c/ ônibus leito-cama
Rua Padre Anchieta, 64 Cascavel - Paraná | (45) 3225 5555



Unimed de Cascavel - Cooperativa de Trabalho Médico

EDITAL DE CONVOCAÇÃO

26ª ASSEMBLEIA GERAL ORDINÁRIA

CNPJ 81.170.003/0001-75 e NIRE N.º 41400001784

O Presidente da UNIMED DE CASCAVEL – Cooperativa de Trabalho Médico, DR. FRANCISCO AUGUSTO DEL ARCOS CARNEIRO, no uso das atribuições e em conformidade com o Artigo n.º 27 do Estatuto Social da Cooperativa, convoca os Senhores Cooperados, cujo número nesta data é 476 (Quatrocentos e setenta e seis), para a 26ª AGO – Assembleia Geral Ordinária a ser realizada no dia 24 (vinte e quatro) de março de 2014 (dois mil e quatorze), no Salão de Convenções do Hotel Copas Verdes, sito à Avenida Brasil, nº 5.929, nesta cidade, às 17h30min em 1ª (primeira) convocação com a presença de 2/3 (dois terços) dos Cooperados, às 18h30min em 2ª (segunda) convocação com metade mais 01 (um) dos Cooperados, ou ainda, em 3ª (terceira) e última convocação às 19h30min, com a presença de no mínimo 10 (dez) cooperados, para deliberar sobre a seguinte ORDEM DO DIA:

01. Prestação de contas da Diretoria e Órgãos de Administração, compreendendo:

- Relatório do Exercício de 2013;
- Balanco Patrimonial do ano de 2013;
- Demonstrativo de sobras e/ou perdas do Exercício de 2013;
- Parecer do Conselho Fiscal;
- Parecer da Auditoria;

f) Deliberar sobre os planos de trabalho formulados pelo Conselho de Administração, para o ano entrante.

02. Destinação das Sobras e/ou Perdas do exercício de 2013.

03. Deliberação sobre a fixação do valor da remuneração para a Diretoria Executiva e valor da cédula de presença para os componentes dos Conselhos de Administração, Técnico e Fiscal, pelo comparecimento às respectivas reuniões.

04. Eleição dos membros do Conselho Fiscal para gestão 2014/2015.

OBS.: Os candidatos ao Conselho Fiscal deverão fazer suas inscrições até 10 (dez) dias antes da Assembleia Geral Ordinária, ou seja, dia 12/03/2014, prazo este improrrogável, no setor de Núcleo de Processos, com Lisangela, na sede da Cooperativa, sito à Rua Barão do Cerro Azul, 594, até às 17h45min.

Cascavel, 13 de fevereiro de 2014.

Francisco Augusto Del Arcos Carneiro
Presidente da Unimed de Cascavel



CI1127307-E14