

Sobre duas rodas, homens causam 70% dos acidentes

Mais agressivos no trânsito, eles também são maioria das vítimas graves

De cada dez acidentes de moto registrados este ano no Oeste do Paraná, sete tinham condutores do sexo masculino. As mulheres já representam uma fatia bem maior que 30% dos usuários desse tipo de veículo, mas são bem mais cuidadosas conforme demonstram as estatísticas. Carros e motos têm transformado o trânsito da região em uma espécie de campo de guerra.

Cidades B3

**Morre sexta
vítima de
tragédia na
BR-369**

Policial B2



ALTON SANTOS

Prefeitos decidem retomar manifestações

Política A6

**Lixo começa
a acumular
nas ruas de
Cascavel**

Cidades B1

**Itaipu espera
faturar mais de
R\$ 670 mil com
leilão de veículos**

Cidades B4

**Paranaense vive
dia de clássico
e abertura do
Torneio da Morte**

Esportes B7

Assistência técnica

Os pequenos produtores do município de Santa Helena contarão com um apoio extra para a obtenção de boas colheitas. Mais técnicos serão colocados à disposição para auxiliar a agricultura familiar.

Cidades B4

**Preço médio da
terra agrícola
subiu 14,9%
em um ano**

Geral A7



ALTON SANTOS

RESULTADOS

PARANAENSE

Prudentópolis 3x4 Maringá
J. Malucelli 1x2 Londrina

PAULISTA

Palmeiras 3x2 Ponte Preta

CARIOCA

Boavista 2x1 Botafogo

c.vale

50
anos

Nossa história tem sabor

Editorial

Apoio aos pequenos fortalece o Estado

Dentre os diversos instrumentos que o Estado do Paraná dispõe para estimular o desenvolvimento rural e urbano certamente um dos mais importantes é a Agência de Fomento. Pode-se dizer que essa instituição financeira direcionada segundo os interesses do Estado é um dos esteios do processo paranaense de desenvolvimento.

A Fomento Paraná financia a pavimentação de ruas e estradas, construção de terminais rodoviários, aquisição de áreas para implantar distritos industriais e compra de equipamentos diversos para os parques de máquinas das prefeituras, além dos contratos com empresas dos setores de transformação, comércio e serviços.

Não é assunto proibido o fato de que dois terços dos municípios paranaenses sofrem com carências históricas seculares. Sem o apoio da União e do Estado esses pequenos entes da Federação estariam simplesmente inviabilizados como estruturas de atenção

às necessidades de suas populações.

É significativo, nesse caso, que qualquer investimento em obras e programas de desenvolvimento socioeconômico nessas áreas mais necessitadas produza um efeito positivo muito salutar até no ânimo da comunidade, que vê na base estrutural aportada pelos financiamentos da Agência de Fomento do Paraná um importante elemento de apoio para suas iniciativas.

Aliás, obras públicas direcionadas pela necessidade, edificadas com base na aspiração da comunidade e no descortino dos administradores, têm a vantagem de injetar recursos na economia local durante sua concretização e depois pelos resultados que seu uso vai proporcionar como elemento estrutural.

Os poderes públicos têm uma enorme responsabilidade para com esses municípios mais necessitados, para que nos próximos anos seja possível equalizar suas dinâmicas às dos grandes polos localizados nas regiões metropolitanas.

A conta de luz e as eleições

Dirceu Cardoso Gonçalves

O Tesouro Nacional destinará R\$ 12 bilhões para manter as distribuidoras de eletricidade que, com a falta de água nas hidrelétricas, hoje são obrigadas a adquirir a energia das usinas térmicas, de custo mais elevado. Mas, como vivemos num ano eleitoral, a conta do consumo extra só será apresentada ao consumidor em 2015. Aí é que reside o problema.

Os recursos usados para socorrer as distribuidoras devem sair de algum lugar que ficará a descoberto, pois todo o dinheiro que o governo possui vem dos impostos pagos pelo contribuinte e é carimbado, com finalidade definida. Se desviá-lo para outra finalidade, a finalidade original fica sem cumprimento.

E o pior é que, no próximo ano, o consumidor será chamado a pagar a conta. Correrá, assim, o risco de pagar duas vezes: agora, pela falta dos serviços relativos aos recursos transferidos às energéticas e, depois, pagando a conta propriamente dita.

Como não é o dono, mas apenas o gestor do dinheiro público, o governo

não deve utilizá-lo fora de suas finalidades e nem de forma a proteger interesses eleitorais. Quem consome produtos como eletricidade, combustíveis e serviços sob o controle estatal, deve pagar o justo preço. Toda vez que o governo concede subsídios ou benesses, está prejudicando o próprio setor e criando turbulência à administração financeira e à economia nacional.

Nesse raciocínio, a “bondade” que a presidenta promoveu no ano passado, reduzindo em 20% a fatura da conta de luz, foi indevida, pois, segundo os especialistas, trouxe turbulência ao setor. Em vez de formulas mágicas, deveria promover amplo trabalho de conservação energética, estimulando a substituição de equipamentos e luzes por peças da mesma eficiência e menor consumo.

Ao mesmo tempo em que faz toda essa encenação econômico-eleitoral, de deixar a dívida elétrica para o consumidor pagar no próximo ano, o governo brasileiro mantém milhares de cargos políticos e elevados gastos na sua própria máquina e, ainda, se dá ao luxo de sair pelo mundo perdendo bilhões de dólares em dívidas e concedendo novos empréstimos para países que pouco ou nada tem a ver com o Brasil, mas seus dirigentes são ideologicamente afinados com os governos do PT.

Os recursos do Tesouro Nacional, do BNDES e de todo o erário brasileiro devem atender às necessidades nacionais. Jamais deveriam atravessar as fronteiras, por mais “compañeros” que sejam os beneficiários...

Dirceu Cardoso Gonçalves é policial militar e dirigente sindical – aspmilpm@terra.com.br

TÚNEL DO TEMPO



28 de março de 1978

Os prefeitos dos municípios filiados à Amop reúnem-se e definem uma ampla pauta de reivindicações para ser entregue quatro dias mais tarde, durante a descentralização do Governo Jayme Canet Júnior, que passou dois dias em Cascavel ouvindo os clamores da população do Oeste paranaense.

Dois gumes: controlar cérebros e clima

Alceu A. Sperança

Praticamente um empate: a metralhadora de John Gatling foi projetada em 1861, mesmo ano em que o padre Francisco João de Azevedo apresentou sua máquina de escrever aperfeiçoada. Aprendemos quase ao mesmo tempo a matar mais rapidamente e a escrever mais rapidamente. Desde então, as armas se aperfeiçoaram – os *drones* matam sem revide – e a comunicação bombou. A tuitada é curtidada segundos depois, em qualquer lugar do mundo.

Em pleno século XXI, o mundo científico vive outra competição, agora entre controlar o cérebro humano e o clima. Controlar o cérebro, para os optogeneticistas, vai avançar o tratamento de doenças neurológicas – Mal de Parkinson, epilepsia, depressão, distúrbios obsessivos-compulsivos etc. E controlar o clima vai combater a fome, que ameaça ao redor de um bilhão de pessoas.

Pode-se imaginar que controlar o cérebro humano é muito tentador para um pequeno grupo de interesses que não quer perder as rédeas do mundo. Para estes, salvar um bilhão de pessoas da fome é menos lucrativo que eliminá-las com guerras. A Optogenética, por isso mesmo, corre mais célere que a luta pelo controle climático.

Mas agora, alvissaras!, abre-se uma esperança para a mais rápida conquista do controle do tempo: a Academia Nacional de Ciências dos EUA recebeu da CIA a incumbência de avançar os estudos sobre o controle do clima. Os catastrofistas suporiam que sua intenção é dotar os EUA, ora em devastadora crise, de uma arma climática que lhe daria o controle sobre a produção de alimentos. Sai o cogumelo atômico, entra a trufa econômica.

Se a finalidade da Optogenética no controle das funções cerebrais visa de fato à cura de doenças neurológi-

cas e o estudo encomendado pela CIA permitir aos agricultores safras protegidas do extremo rigor climático, seja no inverno tempestuoso ou no verão causticante, ambos com chuvas e granizo de permissão, que as disposições em contrário sejam severamente castigadas.

A internet começou com propósitos militares e hoje é uma bela arma civilizadora, mas que tipo de degenerado desumano poderia pensar em arma climática? “Todos os principais países do mundo começaram desenvolvendo armas climáticas há muito tempo, talvez mais de 50 anos atrás”, afirma o diretor do Instituto de Análise Política e Militar da Rússia, Alexander Sharavin. “A questão aqui não é se é possível ou não afetar o clima, mas quais serão as consequências”.

O controle parcial do clima foi obtido pelos EUA na Guerra do Vietnã: a Operação Popeye consistiu em pulverizar a atmosfera, via aérea, com iodo de prata para provocar precipitação triplicada e também aumentar a duração das chuvas. A Optogenética marcha para a ativação de neurônios específicos do cérebro usando vírus como ferramentas para a inserção de genes.

A Optogenética teve início com o controle do voo de moscas e agora já manipula primatas. A pesquisa climática via geoengenharia recebe volumosos recursos. Para o bem, serão conquistas maravilhosas – mas só em um mundo capaz de combinar democracia, humanismo e justiça, ao contrário desse atual palco infeliz de guerras e recidiva fascista, sem democracia nem justiça. Nele, a prevalecer a mentalidade desumana das experiências genéticas nazistas e da espinhafrada no Vietnã, estaremos controlados e mal pagos.

Alceu A. Sperança é escritor e jornalista – alceusperanca@ig.com.br

falecimentos

Até o fechamento deste caderno não houve registro de óbitos na Aceso em Cascavel.

Crematório

Angelus

No respeito ao meio ambiente, a continuação da vida.

0300 788 6688

SUBSTITUIÇÃO TRIBUTÁRIA

Senadores querem acabar com abusos dos estados

Relator da matéria Armando Monteiro anunciou que está elaborando texto para impor limites ao uso desse instrumento

Brasília - O tratamento diferenciado das microempresas e empresas de pequeno porte, previsto na Constituição e na Lei Complementar 123/2006, está sendo anulado na prática por muitos estados. A denúncia foi feita durante a reunião da CAE (Comissão de Assuntos Econômicos) pelos senadores Armando Monteiro (PTB-PE) e Gleisi Hoffmann (PT-PR).

Relator de projeto de lei (PLS 323/2010) que disciplina a substituição tributária, Armando Monteiro anunciou que está elaborando um novo marco legal capaz de impor limites à utilização desse instrumento, cujo uso está se ampliando nos estados. Segundo o parlamentar, algumas unidades da federação estabelecem critérios arbitrários que prejudicam os pequenos negócios.

Em defesa de novas regras sobre o assunto, Gleisi Hoffmann disse que o Instituto Brasileiro de Planejamento Tributário calculou o impacto numa empresa com faturamento anual de R\$ 1,2 milhão e com 70% de sua venda sujeita à substituição tributária.

Pelo Simples, essa empresa pagaria de imposto 8,33% de sua receita, sendo que 2,92% seriam de ICMS, ainda de acordo com o estudo citado pela parlamentar. Com a substituição tributária, a mesma empresa teria de pagar o equivalente a 14% de imposto.

“Isso tem um impacto muito grande, retira o benefício do Simples que o Congresso Nacional votou”, advertiu. A substituição tributária é um mecanismo de arrecadação que atribui ao contribuinte a responsabilidade pelo pagamento do imposto devido por seus clientes ao longo da cadeia de comercialização. Com isso, fica mais fácil a fiscalização dos chamados im-

postos plurifásicos, como o sobre a comercialização de mercadorias (ICMS) e o relativo a produtos industrializados (IPI). São assim chamados por incidir sobre diversas fases da circulação do produto ou bem. Autor do projeto, o ex-senador Alfredo Cotait explicou que, por esse sistema, o tributo plurifásico passa a ser recolhido de uma só vez, como se fosse monofásico.

O problema, conforme Gleisi Hoffmann, é que a substituição tributária está se disseminando. Antes, como observou, restringia-se à cadeia homogênea de produtos, como as de cigarros e bebidas.

Por sugestão do senador Vital do Rêgo (PMDB-PB), o presidente da CAE, senador Lindbergh Farias (PT-RJ), disse que colocará a matéria como primeiro item da pauta da próxima reunião deliberativa da comissão.

Câmara conclui votação de destaques do novo CPC

Brasília - O plenário da Câmara dos Deputados terminou a votação dos destaques do projeto do novo CPC (Código de Processo Civil - PL 8046/10). Ao todo, foram analisados cerca de 40 destaques, em diversas sessões realizadas neste ano. Encerrada essa etapa, o projeto agora volta para a comissão especial, que vai discutir na próxima terça-feira (18) duas emendas de redação apresentadas por deputados.

O presidente da Câmara, Henrique Eduardo Alves, disse que o projeto voltará ao plenário na próxima quarta-feira (19), quando será votada a redação final. A partir daí, o

novo CPC estará pronto para ser encaminhado ao Senado. Caberá aos senadores dar a palavra final sobre o texto.

Depois de aprovado, o novo CPC vai substituir o código atual, que é de 1973 e já sofreu mais de 60 mudanças pontuais. Tanto o relator do projeto, deputado Paulo Teixeira (PT-SP), quanto o presidente da Câmara destacaram que o novo CPC será o primeiro código brasileiro sobre o tema votado em regime democrático. O texto que vigorou antes de 1973, período do regime militar, era da década de 30, época da ditadura getulista.

PENHORA DE SALÁRIO

Na semana passada foram analisados cerca de dez destaques, todos por consenso. O plenário rejeitou a proposta do PSDB de autorizar a penhora de 1/3 dos salários e manteve a regra atual, de que salários não podem ser confiscados para pagamento de dívidas, a não ser no caso de pagamento de pensão alimentícia e outras verbas alimentícias (como salário). Para o relator, a medida prejudicaria apenas os assalariados, que não têm renda muito elevada. “A camada com renda mais alta não recebe salário, mas ganha por prestação de serviços. Estaríamos permitindo a penhora apenas de um segmento da sociedade que não tem grandes rendas”, disse Paulo Teixeira. A penhora dos salários foi discutida na comissão especial do novo CPC. A intenção era criar uma fórmula que permitisse a penhora de 30% do valor salarial que excedesse o teto da Previdência Social, mas a proposta não prosperou. O Congresso chegou a aprovar, em 2006, um projeto que autorizava a penhora de até 40% dos rendimentos mensais que excederem 20 salários mínimos, calculados após os descontos legais. Esse dispositivo, no entanto, foi vetado pelo ex-presidente Lula.

coluna Esplanada

POR LEANDRO MAZZINI Twitter @colunaesplanada



Ministério não impede mortandade de crianças índias

Enquanto o ex-ministro Alexandre Padilha (PT) se preparava para cair na estrada em pré-campanha para o governo de SP, o Ministério da Saúde fazia vistas grossas, em setembro, para um caso em Japorã (MS), menor IDH do Estado: seis indiozinhos Guarani-Kaiowá de 1 ano morreram de desnutrição na Aldeia Porto Lindo porque, falida e sem apoio do ministério, a prefeitura fechou o centro de combate à desnutrição. Procurada durante cinco dias, a Secretaria de Saúde Indígena (Sesai) do Ministério informou que a demanda estava na ‘área técnica’ – a mesma que deixou a tribo na mão.

Desvios

O TCU acaba de descobrir irregularidades graves em ações do ministério na Saúde Indígena, com rombo de R\$ 6,5 milhões pagos a incursões não realizadas.

Abandono geral

Com o centro fechado e a prefeitura sem dinheiro, as

mães não sabem a quem recorrer. A Coluna procurou a Funai, que após horas indicou a mesma Sesai que silencia.

Debandada

Criado há 5 anos, o centro tinha as despesas divididas entre o ministério e a prefeitura. Mas o governo recuou e deixou todos os gastos com o município, que não deu conta.

Todo mundo quer

Foz do Iguaçu, Pato Branco, Umuarama e Guarapuava disputam o campus. Mas as prefeituras de Santo Antônio da Platina, Cornélio Procopio, Ibaiti e Jacarezinho também receberam o ofício-promessa. Resultado: a turma indignada não vai apoiar o PT.

Sim, senhora

Procurada, a senadora desceu. Em nota, diz que apoia o curso de medicina e que a decisão será técnica. A escolha da cidade ‘deve ocorrer neste 1º semestre, dentro do planejamento do MEC. Acho importante evitar briga de municípios’.

Digitais..

Esse racha do PMDB é um consórcio de insatisfeitos. Tem dedos do Eduardo Cunha, irritado com acusações do PT, mas também digitais de Danilo Forte e Eunício Oliveira.

.. Familiares

Danilo e Eunício, ambos do PMDB cearense, têm escola – o veterano Paes de Andrade: o deputado já foi casado com

filha dele. O senador Eunício ainda é, com outra.

Hermanos

Chanceleres da AL tiveram uma reunião em separado em Santiago do Chile, na quarta, para discutir a crise na Venezuela. Marco Aurélio Garcia, assessor especial do Planalto, esteve dias antes com o presidente Nicolas Maduro (que não foi) e garantiu apoio a ele.

Na trave!

Na sexta dia 7, um deputado petista revelou para amigos que o ex-presidente Lula ligou em maio de 2013 para o presidente da CBF, José Maria Marin, e pediu para ele não tirar o técnico Mano Menezes da Seleção Brasileira. Tinha mau presságio..

Pé frio

Lula teria dito que se Mano fosse trocado, o Brasil estaria ‘lascado’. E Lula sacramentou, nas palavras do deputado: ‘Temos que ganhar esta Copa, senão estare-

mos!’. Felipão estreou, e tem ido bem, para quebrar a bola de cristal do petista pé frio.

Na mira

A OAB julga amanhã, às 9h, na sede do conselho federal em Brasília, a jurisprudência do pedido de cassação do registro de advogado do José Dirceu. Vai decidir se abre processo disciplinar em Brasília ou São Paulo, onde o condenado tem o registro.

Eu, hein..

Lideradas por Valéria Prochmann, ex-UNE em Curitiba, mulheres se reuniram em cafeteria para discutir como liberar na Receita.. 300 pênis de silicone apreendidos.

Boa ideia

Jornalistas lançaram o website <http://www.AjudeUmReporter.com.br> para ajudar os colegas a encontrar as melhores fontes e consultores para cada tipo de pauta.

Ponto Final

A Funai e a Sesai devem ser responsabilizadas pelas mortes dos indiozinhos.

Trapalhada pré-eleitoral

- Na ânsia de conquistar prefeitos do Paraná, a senadora Gleisi Hoffmann (PT), candidata ao governo, enviou a mesma carta de promessa a prefeitos que disputam um campus avançado de faculdade de medicina. O quiprocó começou quando um dos alcaides fez alarde com a carta, feliz da vida, e os ‘correntes’ descobriram a demagogia.



VISA

PATROCINADOR GLOBAL

Use seu Cartão
Sicredi Visa e concorra a
20 pacotes
para os jogos da
Copa do Mundo
da FIFA,
oferecidos pela Visa.

A cada
R\$ 120 em
compras
= 1 número da sorte

Passagem, hotel
e ingresso para você
e um acompanhante.

Cadastre-se no site e participe:
www.promocaosicredivisa.com.br

CERTIFICADO DE AUTORIZAÇÃO SEAE/MF 040611/2013. Consulte o regulamento completo da promoção nas unidades de atendimento da cooperativa. Imagens meramente ilustrativas. SAC Sicredi - 0800 724 7220 / Deficientes Auditivos ou de Fala - 0800 646 7519.

GENTE
QUE
COOPERA
CRESCER

CARGO
816
O LÍDER
EM VENDAS DA
CATEGORIA.

UM CAMINHÃO
QUE JÁ RODOU
POR TODO O
BRASIL COM VOCÊ
AGORA CHEGA
AO TOPO
DA LIDERANÇA.

Respeite os limites de velocidade. www.fordcaminhoes.com.br

FORD CARGO 816

CARGO 816. O LÍDER EM VENDAS DA CATEGORIA.

ROD. BR 277, Km 596
(Trevo Carelli) - Cascavel-PR
Telefone: (45) 3220-8300
www.konradcaminhoes.com.br

COOPERATIVA LAR: De mãos dadas com o futuro.



*A nossa história começou no dia 19 de março de 1964,
quando 55 agricultores se reuniram em Missal,
no interior do Paraná, com um sonho em comum.*

O sonho de plantar.

O sonho de cuidar.

O sonho de ver a sua terra crescer e dar frutos.

*E hoje, meio século depois, atuando no setor agropecuário com produção e
comercialização de grãos como soja, milho e trigo, aves, suínos,
ovos, leite, rações, vegetais, amidos de milho e de mandioca,
a **Cooperativa LAR** é formada por
9.281 associados e 6.559 colaboradores.*

É muita gente que ama a terra.

Que ama o que faz.

É gente que acredita e continua sonhando conosco.

A nossa história começa com pessoas.

*E continua sendo escrita por elas e por você,
que acredita na marca do coração.*



Uma história de cooperação, atitude e amor.

Informe da redação

editoria e colaboradores

Propina I

A Polícia Civil e a Promotoria de Justiça vão atuar juntas nas investigações em curso nos respectivos órgãos sobre o suposto caso de cobrança de propina envolvendo o vereador Paulo Beber (PR) e o secretário de Desenvolvimento Econômico, Luciano Fabian.

Propina II

De acordo com a denúncia, os dois teriam pedido R\$ 500 mil para acelerar o projeto de lei que tramita na Câmara de Vereadores de Cascavel para a criação do Loteamento Jardim Riviera, na zona norte da cidade. O empreendimento prevê a construção de mais de 2 mil casas populares.

Propina III

No entanto, os trabalhos da Polícia Civil e da Promotoria transcorrem de formas diferentes. A primeira, por exemplo, prefere manter as apurações em segredo com a justificativa de que qualquer divulgação de informações pode atrapalhar as apurações, enquanto a segunda já apontou os nomes dos supostos envolvidos no caso.

Propina IV

Em relação à gravação do áudio comprovando a suposta negociação, ela já foi entregue a Polícia Civil, que depois a repassou para o Ministério Público. A propósito, o áudio entregue teria sido o original.

Anos de chumbo

Já está definida a programação da audiência pública que será realizada nos dias 20 e 21 deste mês, no anfiteatro da Unioeste, em Cascavel, para discutir os crimes cometidos pela ditadura militar na região Oeste do Paraná. O evento é promovido pela Comissão Estadual da Verdade.

Debates

Nesses dois dias serão debatidos vários temas, como a repressão à operação Três Passos e às organizações de resistência armada. Serão ouvidos depoimentos de personagens desse período. O evento também inclui uma programação artística que começará hoje com um ato ecumênico na Igreja Anglicana, no Bairro Brasília, e se estenderá até o próximo dia 23, com o Festival Dita-dura Nunca Mais, no Café com Prosa.

Desculpas



O ex-presidente Lula fez um pedido público de desculpas a Osmar Dias (foto) por ter vindo a Curitiba, em 2006, apoiar Roberto Requião. Se tivesse conhecido Osmar antes, assegurou Lula, o apelo de votos seria para ele. Por isso, Lula lamentou ter contribuído para a derrota de Osmar por poucos votos de diferença naquela eleição. O ex-presidente, que veio a Curitiba participar do encontro estadual do PT, aproveitou para lançar Osmar candidato a vice de Gleisi Hoffmann.

Troco

Rápido no gatilho, o ex-governador deu a resposta ao ex-presidente: “No lançamento de Gleisi, só faltou o Maluf, a Katia Abreu, o Meirelles... Paulo Bernardo estava lá! Delúbio não comprou por motivo de força maior”, retrucou Roberto Requião pelo Twitter.

Imbróglio

A Fazenda Capão do Cipó, em Castro, está sendo alvo de uma disputa entre a União e o Governo do Paraná. A área está cedida há quase 50 anos pela União para a Fundação ABC, que faz pesquisas em agropecuária. Agora, está sendo requisitada pelo governo federal para assentamento.

Crime

A área se transformou num centro de difusão tecnológica e referência nacional na produção de leite e grãos. Para o secretário de Agricultura do Paraná, Noberto Ortigara, é um crime interromper o trabalho que foi realizado na fazenda. Ele defende a procura de outra área no Paraná mais adequada à constituição de um assentamento rural.

Prefeitos vão retomar manifestações

Cascavel - A AMP (Associação dos Municípios do Paraná) e os representantes de todas as 19 associações regionais dos municípios do Estado, incluindo a Amop (Associação dos Municípios do Oeste do Paraná), vão iniciar um movimento estadual em defesa das prefeituras.

A decisão foi tomada pelos líderes das entidades em reunião realizada na sede da Itaipu Binacional, em Foz do Iguaçu.

Os prefeitos decidiram promover pelo menos duas grandes manifestações com o objetivo de protestar contra a crise enfrentada pelos 399 municípios paranaenses.

Os detalhes das manifestações ainda estão sendo definidos e serão anunciados nos próximos dias, mas os prefeitos pré-agendaram protestos para os dias 25 de março (em Brasília) e 11 de abril (em Curitiba). Eles querem chamar a

atenção dos governos federal e estadual, bem como de deputados e senadores, para as dificuldades dos contadores dos municípios para atender às obrigações impostas pelo SIM-AM (Sistema de Informações Municipais) do TCE (Tribunal de Contas do Estado).

Além disso, os agentes públicos vão continuar a luta contra a desigualdade na distribuição dos recursos entre União, estados e municípios.

LOTEAMENTOS IRREGULARES

Comissão sugere nova CPI para investigar o Fozhabita

Relatório final será lido e apreciado pelos vereadores na terça-feira



Membros da CI durante discussão do relatório final sobre os loteamentos em Foz

Fo do Iguaçu – Será lido na sessão da próxima terça-feira da Câmara de Vereadores de Foz do Iguaçu o relatório final da CI (Comissão de Inquérito) que investigou os loteamentos irregulares no Município. O documento já foi protocolado, lido e assinado por todos os membros da comissão, que dentre outras ações sugere a criação de uma nova CPI (Comissão Parlamentar de Inquérito), desta vez para apurar possíveis irregularidades praticadas pelo Fozhabita (Instituto de Habitação de Foz do Iguaçu).

O presidente da CI, vereador Nilton Bobato (PCdoB), destacou alguns dados em relação aos trabalhos realizados duran-

te os nove meses de investigação. “Vários bairros precisam de ações do Executivo em relação às obras de infraestrutura que nunca foram realizadas, por exemplo”, afirmou.

Outra constatação, segundo ele, é a necessidade de abrir uma CPI específica para o Fozhabita com a finalidade de investigar, responsabilizar e regularizar o pagamento de loteamentos ou lotes de posse da empresa.

Depois de lido o relatório final em plenário, a Câmara Municipal enviará cópia do documento à prefeitura, Fozhabita e Ministério Público Estadual, para tomada de providências necessárias quanto às situações apontadas. A CI também cobra do Município e

da Sanepar a realização de obras de implantação de galerias pluviais e saneamento básico, especialmente nas áreas de nascentes, bem como obras de infraestrutura nos loteamentos aprovados sem atendimento da legislação.

O documento também sugere ao Ministério Público, Caixa Econômica Federal e Município ações que garantam aos proprietários as escrituras dos imóveis penhorados pela Caixa, INSS e pelo próprio Município. Além de Bobato, fazem parte da Comissão de Investigação os vereadores Hermógenes de Oliveira (relator), Darcilene de Moura (membro) e Beni Rodrigues (membro).

Assembleia discute 34 projetos amanhã

Curitiba - A pauta da sessão plenária desta segunda-feira da Assembleia Legislativa do Paraná conta com 34 projetos de lei. Entre as matérias que serão votadas em redação final, última etapa do processo legislativo em plenário, está o projeto do Poder Executivo dispo-

ndo sobre a adequação das carreiras, cargos e vencimentos dos servidores na estrutura organizacional do Iapar (Instituto Agrônomo do Paraná).

Segundo o Governo do Estado, o Iapar vem desenvolvendo uma atividade imprescindível para o aprimoramento do setor agropecuário paranaense. O Executivo, entretanto, lembra que tem encontrando dificuldades para contratar e reter talentos em face da remuneração pouco competitiva.

O Instituto é uma entidade autárquica, de administração indireta, e está vinculado à Seab (Secretaria de Estado da Agricultura e do Abastecimento). É responsável pela realização de

pesquisas que fundamentam políticas públicas de desenvolvimento agropecuário.

Também retorna ao debate, em terceira discussão, o projeto de lei nº 57/13, dispondo sobre a reserva de vagas de estacionamento para gestantes, de autoria do deputado Bernardo Ribas Carli (PSDB). Pela proposta, ficam asseguradas vagas preferenciais nos estacionamentos públicos e privados para mulheres grávidas durante todo o período gestacional.

* Na sessão de amanhã na Câmara de Cascavel, será votado o projeto de lei que dispõe sobre a instalação de placas identificadoras com os nomes das localidades nas estradas municipais. *De autoria do vereador Pedro Martendal (PSDB), o projeto é considerado uma “ousadia”, uma vez que nem em muitos locais da cidade há placas indicativas das ruas e avenidas. * Outro item da pauta é a criação do Polo Tecnológico da Indústria Têxtil de Cascavel, de autoria do vereador Jorge Menegatti (PSC). * O governador Beto Richa confirmou presença na inauguração do novo centro administrativo da Cooperativa Lar, marcado para quinta-feira, em Medianeira.

PESQUISA

Valorização de terra agrícola acelerou no ano passado

Alta de 14,9% foi a maior registrada nos últimos dez anos

São Paulo - O preço médio das terras agrícolas brasileiras em 2013 subiu num ritmo mais acelerado do que nos últimos dez anos e ultrapassou de longe a inflação. Para uma alta de 14,9% no preço médio da terra registrada em 2013, a valorização

Comparado às aplicações financeiras, o ganho com terras também foi polpudo

real foi de 8,8%. Isto é, descontada a inflação de 5,52% apurada pelo IGP-DI (Índice Geral de Preços- Disponibilidade Interna da FGV).

Comparado às aplicações financeiras, o ganho com terras também foi polpudo e superou no ano passado o desempenho do ouro (-17,2%),

das ações (-15,5%) e das aplicações em CDB (Certificado de Depósito Bancário (8,02%). Só o dólar ficou à frente da terra em 2013 e, mesmo assim,

com uma pequena vantagem (0,3 ponto percentual).

Quando se avalia o desempenho médio das ter-

ras em dez anos até 2012 e em 2013, constata-se que houve no ano passado uma aceleração no ritmo de alta dos preços. Entre 2002 e 2012, os preços tinham subido 12,6%, em média, por ano, aponta a pesquisa da consultoria Informa Economics /FNP. Mas só no ano passado, a valorização foi

de 14,9%. Bimensalmente a consultoria coleta preços de terras com corretores e engenheiros agrônomos em 133 regiões do País. As cotações se referem a preços pedidos ou negócios fechados para o mesmo tipo de terra avaliada.

A consultoria destaca que a aceleração no ritmo de elevação de preços ocorreu no ano passado apesar do arrefecimento na alta das cotações das principais commodities agrícolas produzidas pelo País. “Tínhamos dúvidas se o ritmo de valorização da terra iria se manter. Mas, em 2013, a alta foi ainda maior do que a média de anos anteriores”, afirma o diretor da consultoria e responsável pela pesquisa, José Vicente Ferraz.

Energia: consumidor pagará em 5 anos ajuda a companhias

São Paulo - O governo vai repassar para o consumidor, ao longo de cinco anos, a conta do socorro que foi dado no último dia 7 para as distribuidoras de energia elétrica, de R\$ 1,2 bilhão. Essas empresas estavam com dificuldades de caixa para bancar o custo extra da energia gerada pelas termelétricas.

A energia está sendo usada por causa da forte seca que atingiu o País no início do ano e impediu a recuperação dos níveis dos reservatórios das usinas hidrelétricas. Para suprir a deficiência dessa geração, todas as térmicas, que são mais caras e poluentes -usam carvão, gás e óleo combustível-, tiveram de ser ligadas.

Retificação do IR não pode ser feita por tablet ou smartphone

Brasília - O contribuinte que fizer a declaração por meio de tablet ou smartphone, usando o aplicativo m-IRPF, não poderá retificá-la por essa mesma sistemática.

Em caso de erro, o contribuinte deverá adotar os seguintes procedimentos: a) localizar o arquivo da declaração salvo em seu tablet ou smartphone; b) copiar o arquivo para seu microcomputador, em uma pasta de sua preferência; c) instalar os programas IRPF e Receita-net (ambos de 2014) em seu microcomputador (eles estão no site www.receita.fazenda.gov.br); d) dentro do programa, no menu “Ferramentas”, ir em “Cópia de Segurança” e “Res-

taurar” -a declaração será importada para o programa; e) fazer as modificações necessárias, gravar e transmitir a declaração pelo Receitanet.

Para apresentar a declaração retificadora será preciso informar o número do recibo de entrega da declaração original. Esse número fica armazenado, em arquivo pdf, no tablet ou no smartphone.

Segundo o supervisor nacional do Imposto de Renda, Joaquim Adir, é possível que, para as declarações entregues em 2015, a Receita permita que as declarações entregues por tablet ou smartphone possam ser retificadas por essa mesma sistemática.

Consumo de combustíveis

O consumo total de combustíveis no Brasil deverá crescer entre 4% e 5% em 2014, estimou a ANP (Agência Nacional do Petróleo, Gás Natural e Biocombustíveis). Em 2013, o consumo no País cresceu 5% ante 2013.



Um ano de intensa atividade

sistemafiep.com.br



Estamos em um ano marcante para o setor industrial do nosso Estado: em 2014, celebramos os 70 anos de fundação da Federação das Indústrias do Paraná. Nessas sete décadas, a Fiep se transformou na principal entidade representativa do setor produtivo do Paraná, desempenhando um papel fundamental no desenvolvimento econômico e social do Estado.

A Fiep é a voz de um segmento que cresceu em tamanho e importância ao longo desse período e que alterou significativamente o perfil econômico do nosso Estado. Hoje, sua relevância vai muito além da mera representação político-institucional da indústria paranaense. Como entidade-líder do Sistema Fiep, a Federação direciona o trabalho de três instituições essenciais para a evolução do setor industrial: o Senai, o Sesi e o IEL.

Com o trabalho integrado dessas instituições, o Sistema Fiep é referência em questões como educação, qualificação profissional, saúde e segurança no trabalho e no apoio às empresas na busca por soluções em gestão, inovação e sustentabilidade, entre tantas outras.

A dimensão que tomou a Fiep e suas casas não seria possível sem a liderança, no passado e no presente, dos presidentes e diretores da Fiep, dos conselheiros do Sesi e Senai, dos presidentes e diretores de sindicatos, em especial dos industriais que, desde sua fundação, conduzem a entidade com muita dedicação e responsabilidade, e porque não dizer com muito amor.

Estas instituições, que representam os mais diversos segmentos da indústria paranaense, são a base da Fiep. É principalmente através do associativismo, da união de esforços possibilitada pelo trabalho dos 109 sindicatos filiados à Federação, que atingimos as mais de 46 mil indústrias do Estado.

É preciso também reconhecer o trabalho e a dedicação dos milhares de colaboradores que, nessas sete décadas, deram ou continuam dando sua contribuição à constante evolução do Sistema Fiep. É preciso destacar ainda o esforço diário dos empresários e colaboradores que formam esse importante segmento de nossa economia, gerando empregos e renda para nosso Estado.

Para comemorar uma data tão expressiva e reforçar o papel da Fiep como vetor do desenvolvimento do Paraná, estamos programando uma série de atividades em todas as regiões do Estado ao longo do ano. Tudo para aumentar ainda mais a interação com os nossos sindicatos e com nossas indústrias, mostrando que com união alcançamos melhores resultados.

Edson Campagnolo
Presidente do Sistema Fiep

fiep70anos.com.br

SISTEMA FIEP. NOSSO I É DE INDÚSTRIA.

INDICADORES ECONÔMICOS

DÓLAR					14/03	
	% dia	compra	venda	% mês		
COMERCIAL	-0,4%	2,3510	2,3520	+0,3%		
PTAX [BC]	+0,6%	2,3631	2,3638	+1,3%		
PARALELO	0,0%	2,3300	2,5100	+0,8%		
TURISMO	0,0%	2,3300	2,4900	+0,8%		
EURO	+0,6%	3,2906	3,2921	+2,1%		
US\$ 1 É IGUAL A:			MOEDAS X REAL			
Iene	101,47		Iene	R\$ 0,0233		
Libra est.	0,6015		Libra est.	R\$ 3,93		
Euro	0,7180		Peso arg.	R\$ 0,30		
Peso arg.	7,895		R\$1:	1.867,76 guaranis		
POUPANÇA - TR						
Período/depósitos...	Poup. antiga	Poup. nova		TR		
	até 3/5/12	part. 4/5/12				
13/2 a 13/3	0,5000	0,5000		0,0000		
14/2 a 14/3	0,5027	0,5027		0,0027		
15/2 a 15/3	0,5000	0,5000		0,0000		
16/2 a 16/2	0,5000	0,5000		0,0000		
17/2 a 17/3	0,5000	0,5000		0,0000		

BOVESPA		14/03		
IBOVESPA: -1,05%		44.965 pontos		
Ações	%	R\$		
Petrobrás PN	-2,52	12,78		
ItauUnibanco PN	-2,66	29,29		
Bradesco PN	-1,31	26,37		
Copel PNB	-3,64	25,15		
MRV ON	-12,50	7,35		
Sid Nacional ON	+11,74	9,61		
ÍNDICES DE INFLAÇÃO				
Índice em %	JAN	FEV	ano	12m
IPCA (IBGE)	0,55	0,69	1,24	5,68
IGP-M (FGV)	0,48	0,38	0,87	5,76
IGP-DI (FGV)	0,40	0,85	1,25	6,30
REAJUSTE DE ALUGUÉIS				
Índice	JAN	FEV	MAR	
IGP-M (FGV)	1,0551	1,0566	1,0576	
IGP-DI (FGV)	1,0552	1,0562	1,0630	
* Correção anual. Multiplique valor pelo índice				
SELIC ANUAL: 10,75% TJLP: 5,00%/ano				

TABELA DO IR		MARÇO	
BASE [R\$]		Aliq. %	deduzir
até 1.787,77		-	-
De 1.787,78 até 2.679,29		7,5	134,08
De 2.679,30 até 3.572,43		15	335,03
De 3.572,44 até 4.463,81		22,5	602,96
Acima de 4.463,81		27,5	826,15
Dedução por dependente: R\$ 179,71; IR 2013: juros de 7,52% no pgto parcelas atrasadas em fevereiro.			
SAL. MÍNIMO PR (maio/2013 a abril/2014)			
I	R\$ 882,59	III	R\$ 949,53
*II	R\$ 914,82	IV	R\$ 1.018,94
Em reais. *Faixa II: empregados domésticos.			
OUTROS INDICADORES			
	JAN	FEV	MAR
TJLP [%]	5,00	5,00	5,00
Sal. mínimo	724,00	724,00	724,00
UPC	22,36	22,36	22,36
CUSTO DA CONSTRUÇÃO [CUB]			
R\$/m2	JAN	FEV	%m %ano %12m
Paraná	1.146,44	1.147,91	0,13 0,19 6,29
Norte	1.124,62	1.125,20	0,05 0,39 10,57
Oeste	1.135,09	1.136,84	0,15 0,25 6,21

PREVIDÊNCIA COMP. FEVEREIRO				
Empresário/empregador				
Contribui com 11% sobre o pró-labore, de R\$ 724,00 (R\$ 79,64) a R\$ 4.390,24 (R\$ 482,93), através de GPS..				
Autônomo				
1) Quem só recebe de p. físicas: recolhe 20% entre R\$ 724,00 (R\$ 144,80) a R\$ 4.390,24 (R\$ 878,05). 2) Recebe de jurídicas: a empresa recolhe 11% sobre máximo de R\$ 4.390,24 (R\$ 482,93) e desconta autônomo. 3) Recebe de jurídicas e físicas: desconto de 11% sobre o que recebe de jurídicas até R\$ 4.159,00 (R\$ 457,49). Se não atingir este teto, recolhe 20%, sobre diferença até R\$ 4.159,00. 4) Aut. especial: sobre R\$ 724,00, recolhe 5% (donas de casa, Lei 12.470/2011 ou 11% (demais especiais), mas só aposentapori idade.				
Facultativo				
Contribui com 20% sobre R\$ 724,00 (R\$ 144,80) a R\$ 4.390,24 (R\$ 878,05), através de carnê..				
Assalariados				
Salários até R\$ 1.317,07	8%			
de R\$ 1.317,08 até R\$ 2.195,12	9%			
de R\$ 2.195,13 até R\$ 4.390,24	11%			
Emp. domésticos	Aliq. %	R\$ mín	R\$ máx	
Empregado	8 a 11	57,92	482,93	
Empregador	12	86,88	526,83	
Total	20 a 23	144,80	1.009,76	
Venc.: empresas 20/3 e pessoas físicas 17/3				

MERC. RURAL

PREÇO PRODUTOR (DERAL/SEAB)				
Em 14/03	PR	DIA	30d.	Casc.
SOJA	63,89	0,6%	0,0%	63,00
MILHO	23,95	0,3%	12,0%	24,50
TRIGO	41,77	-0,2%	-0,4%	41,00
BOI GORDO	118,11	0,0%	4,4%	115,00
FRANGO	2,21	-3,9%	1,8%	2,06
BOLSA DE CHICAGO				
Em 14/03	CONT.	FECH.	DIA	30d.
SOJA	mar/14	1.376,00	-14,75	2,9%
FARELO	mar/14	449,00	-0,60	-0,2%
MILHO	mar/14	472,25	-12,00	6,1%
TRIGO	mar/14	690,25	11,25	15,3%
LOTES/ATACADO (AgDOSSIÉ.DINHEIRO)				
Em 14/03	PRAÇA	R\$	SEM	30d.
SOJA	Cascavel	65,50	-5,1%	0,8%
SOJA	Paranaguá	70,50	-5,4%	-1,4%
MILHO	Cascavel	27,50	3,8%	14,6%
PRODUTOR e LOTES: soja, milho e trigo em sc 60kg, boi gordo em arroba e frango em kg. CHICAGO: pontos =cents de US\$ /bushel na soja (27,2kg), milho e trigo (25,4kg) e US\$ tonelada curta no farelo (907kg). DIA: var. em pontos				

As chuvas que atingiram a Colômbia semana passada deixaram pelo menos seis mortos, quatro feridos e seis desaparecidos, além de danos materiais, informaram ontem autoridades. Três mortes foram registradas em Palmira e Cali, no departamento de Valle del Cauca, no sudoeste do país, outra em Palermo (Huila, no sul), e dois em Bucaramanga, capital de Santander.

MISTÉRIO

Malásia conclui que avião foi sequestrado

Investigadores acreditam que um dos pilotos ou outra pessoa no avião com experiência de voo sequestrou a aeronave

São Paulo – O governo da Malásia disse ontem ter certeza que o Boeing 777-200 da Malaysia Airlines foi desviado por alguém que sabia pilotar, mas não sabe dizer para onde nem a razão. O voo MH370 partiu de Kuala Lumpur para Pequim e desapareceu com 239 passageiros e 12 tripulantes bordo no último dia 8.

Um funcionário do governo malaio envolvido nas investigações afirmou que uma pessoa com conhecimento de rotas aéreas e da posição dos

radars pode ter desviado o avião. “Inevitavelmente seria um piloto experiente, competente e ativo. Essa possível pessoa saberia muito bem como evitar os radares civis, como se tivesse estudado muito bem o assunto”, afirmou o empregado à agência de notícias AFP.

Mais cedo, especialistas americanos envolvidos na investigação disseram que o avião sofreu uma significativa mudança de altitude após perder contato com as

torres de controle e alterou seu curso mais de uma vez enquanto ainda estava sob o comando do piloto.

O mistério em torno do caso, um dos mais intrigantes da história da aviação, já havia aumentado após a informação de que a aeronave teria deliberadamente sido desviada. A possibilidade foi apontada primeiro por fontes familiarizadas com a investigação, à agência Reuters, reforçando suspeitas de um ato criminoso.

De acordo com essas fontes, um avião não identificado seguiu uma rota entre dois pontos de balizamento definidos. Isso sugere que ele estava sendo pilotado por alguém com formação em aviação. A última vez em que a aeronave foi detectada por um radar militar, ela sobrevoava a costa noroeste da Malásia.

O deslocamento mostra que o avião viajava na direção das Ilhas Andaman, arquipélago que pertence à Índia, entre o Mar de Andaman

e a Baía de Bengala. As investigações estariam focadas cada vez mais na teoria de que alguém que sabia pilotar desviou o avião deliberadamente. O governo malaio, no entanto, não sabe quem sequestrou e nem onde está o avião.

Após derrotas do governo, 77 deputados deixam o “blocão”

Brasília - Depois de uma semana de derrotas para o governo na Câmara dos Deputados, o número de parlamentares que optou por sair do chamado “blocão”, grupo da base aliada insatisfeito com o Palácio do

Planalto, chega a 77. Este é o total de integrantes das bancadas do PP, PROS e PDT, siglas que anunciaram a saída do blocão nos últimos dias.

Inicialmente, o grupo de insatisfeitos com o Executi-

vo federal, liderados pelo PMDB, era formado por cerca de 240 deputados, aglutinados em sete partidos da base mais o oposicionista Solidariedade. Na semana passada, na principal vitória do blocão – quando foi

aprovada em a criação de comissão externa para acompanhar as investigações de denúncias contra a Petrobras – os votos favoráveis à matéria e contrários ao governo chegaram a 267.

As derrotas foram seguidas pela retomada da reforma ministerial. Na quinta-feira (13) o Planalto anunciou substituições em seis ministérios, atendendo parte dos partidos rebelados.

PLASTIVEL
Indústria de Plásticos Cascavel Ltda
Sacos, Sacolas, Filmes Técnicos, Embalagens Plásticas Personalizadas.
Fone/Fax:
45.3038-4358 / 3035-4360
9969 4414
www.plastivel.com.br
BR 277 KM 596
Cascavel - Paraná

CERTA PRÉ MOLDADOS
Estruturas, tubos, abrigos para ponto de ônibus, bebedouros para gado, lajes e cercas.
Fone: 45.3226-6336

CLIMATIZADORES
Topclima
UM AR DE CONFORTO

TOP 160
TOP 400
TOP 60

Linha Industrial, Comercial e Residencial. Consulte nossa fábrica.

- CONFORTO TÉRMICO
- BAIXO CONSUMO DE ENERGIA
- MELHORA A UMIDADE DO AR
- MELHOR CUSTO X BENEFÍCIO

Telefone | Fax: (45) 3219-6899
topclima@topclima.com.br
topclima.com.br

Rodovia BR 277 - Km 589, 15255 | Cascavel - PR

TRANSPORTADORA BOMBONATTO
Antes sempre do que nunca.

TRANSPORTADORA BOMBONATTO
Você precisa. A gente entrega!

Encomendas? Você pode estar pagando mais pelo mesmo serviço!
Escolha a BOMBONATTO e veja o custo x benefício!

QUINQUENÁRIO 1970 - 2010

Cargas e encomendas de São Paulo para Toledo, Cascavel, Marechal C. Rondon, Foz do Iguaçu e região.
(45) 2103-8199
Toledo - Paraná

PREVISÃO DO TEMPO

CASCABEL
Pancadas de chuvas com trovoadas isoladas entre a tarde e a noite
Domingo 16/03/2014

Parcialmente nublado com chuvas e trovoadas
Segunda 17/03/2014

Pancadas de chuvas com trovoadas
Terça 18/03/2014

Maringá
max 28
min 20

Londrina
max 29
min 19

Cascavel
max 25
min 20

Foz do Iguaçu
max 26
min 22

Curitiba
max 26
min 18

Paranaguá
max 30
min 22

CRESCENTE 07/04 - 15h44
CHEIA 16/03 - 14h08
MINQUANTE 23/03 - 22h46
NOVA 30/03 - 15h44

Loterias CAIXA
Nossos resultados são informativos e não substituem os resultados oficiais.

FEDERAL concurso 4849
1º prêmio 34.200
2º prêmio 63.056
3º prêmio 43.375
4º prêmio 47.225
5º prêmio 62.471

DUPLA SENA concurso 1263
1º sorteio 03 04 11 35 48 50
2º sorteio 13 24 31 35 41 43

LOTOMANIA concurso 1435
05 10 12 15 16 17 18
34 42 45 46 47 49
55 65 75 81 95 98 00

QUINA concurso 3440
04 24 38 67 79

LOTOFÁCIL concurso 1030
01 02 03 04 08 09
10 11 15 16 17
18 19 20 23

TIMEMANIA concurso 550
26 42 45 46
59 63 80

MEGASENA concurso 1582
01 04 13 17 38 48

TIME DO VITÓRIA/BA

Sisu divulga lista de 5ª chamada

A matrícula para os candidatos selecionados para a quinta chamada do Sisu (Sistema de Seleção Unificada), para ingressar em um dos cursos de graduação da Unioeste, deverá ser feita nesta segunda-feira, das 14 às 15 horas. As matrículas devem ser realizadas na Secretaria Acadêmica, no câmpus do respectivo curso escolhido.

ROTHA
INFORMÁTICA

PENSOU EM AUTOMAÇÃO? TEMOS A SOLUÇÃO.

VENDA E ASSISTÊNCIA TÉCNICA



Impressora Fiscal



Gaveta de Dinheiro



Leitor CCD



Leitor Laser



Microcomputadores



Monitores



Rotha Informática - Fone: 3223-9558
Rua Maranhão, 1150 Cascavel - Paraná -
e-mail: rotha@rothainformatica.com.br
Faça orçamento sem compromisso

ENGELÉTRICA

Acúmulo de lixo nas ruas marca 1º dia de greve

Os responsáveis pela coleta em Cascavel exigem o piso salarial da categoria



LORENA MANARIN

Cascavel - Já nas primeiras horas de greve dos funcionários encarregados pela coleta de lixo em Cascavel é possível encontrar resíduos orgânicos e recicláveis espalhados em diversos pontos do Município, inclusive nas ruas e calçadas. O acúmulo de lixo nas lixeiras públicas e também em frente aos condomínios é um exemplo da falta desse serviço.

A categoria anunciou a greve após uma assembleia realizada na tarde de sexta-feira (14), em

frente à Engelétrica, empresa contratada pela prefeitura para fazer a limpeza da cidade.

Mais de 130 trabalhadores aderiram à greve, mantendo os serviços essenciais apenas com 30% do efetivo. Os funcionários reivindicam o aumento de 20% do vale-refeição, acréscimo por assiduidade e também o piso salarial determinado à categoria, que é de R\$ 844. A implantação do plano de saúde também é uma das prioridades. A Engelétrica ofereceu um reajuste de 9,53%, mas os trabalhadores não aceitaram.

A paralisação dos encarregados pela coleta de lixo comprometerá o recolhimento do lixo doméstico e a roçada de terrenos públicos, além da limpeza em canteiros, ruas e avenidas. Sem negociação, a situação em Cascavel deve piorar até o início da semana, já que o número de profissionais atuantes diminuiu em 70%.

CERTA
PRÉ MOLDADOS

Estruturas, tubos, abrigos para ponto de ônibus, bebedouros para gado, lajes e cercas.



fone: 45.3226-6336

● MARINA KESSLER

PALESTRA | Motoristas aprendem sobre direção defensiva



LORENA MANARIN

Uma palestra relacionada à direção defensiva foi realizada na manhã de ontem na chácara da Erva Mate Laranjeiras. A iniciativa do empresário Amauri Rizzo é de treinar os motoristas de ônibus da empresa para que se garanta a segurança dos passageiros transportados até o local de trabalho. O instrutor do Sest/Senat, Oltenir Hartmann, foi o responsável por ministrar a palestra.

UOPECCAN | Bazar beneficente ajuda Casa de Apoio

Oferecendo mais de cinco mil peças de roupas à comunidade, o Bazar da Uopecan reuniu dezenas de pessoas interessadas em adquirir algum produto em benefício da instituição, ontem. A voluntária Marisa Maciel relatou que todo o valor arrecadado – cerca de R\$ 1 mil – será encaminhado à Casa de Apoio. Roupas femininas, infantis e adultas, além de eletrônicos estavam disponíveis para a compra.



LORENA MANARIN

Feliz 2014

Princesa dos Campos

0300. 31.33.667

www.princesadoscampos.com.br

Acidente causa apagão

Um motorista embriagado causou um problema aos moradores de Santa Helena. Acompanhado da esposa, ele bateu em um poste da rede elétrica e deixou em torno de 1.600 usuários da cidade sem energia elétrica entre o fim da noite de sexta-feira e a manhã de ontem. Após ser pilhado no teste do bafômetro, o motorista foi levado à delegacia e liberado posteriormente mediante pagamento de fiança.

Presos fogem de delegacia após encapuzados renderem policial

Apucarana - Cinco presos fugiram da delegacia de Mari-lândia do Sul - a 30 km de Apucarana - na noite de sexta-feira. A fuga ocorreu depois que dois homens encapuzados renderam o policial civil Juarez Araújo, que fazia plantão na unidade.

O policial foi trancado em um cubículo e em seguida os invasores abriram a porta da cela, possibilitando a fuga de cinco detentos. Os foragidos foram identificados como Marcos Dias da Silva, Geisel de Souza Costa, Junior de Lima, Jonathan Francisco Dourado e Eloilson Junior Dias.

Araújo foi solto logo após a fuga por presos que preferiram permanecer na delegacia. Ele informou à Polícia Militar que um dos fugitivos levou seu revólver calibre 38, de uso particular.

Grupo faz blitz educativa em Foz

Foz do Iguaçu - Uma blitz educativa foi realizada no trânsito de Foz do Iguaçu na manhã de ontem. Das 9h às 12h, integrantes do movimento Cidade Unida estiveram na Avenida Mário Filho, no Bairro Morumbi, oferecendo palestras a condutores, entregando panfletos e expondo carros acidentados.

A ação também foi voltada para o público infantil, que pode participar da Escolinha de Trânsito Itinerante do FozTrans, além de brincadeiras programadas em grupo.

O grupo Cidade Unida contribui com o movimento "Década de Segurança no Trânsito", que busca reduzir pela metade as mortes no trânsito de Foz do Iguaçu, e o trabalho desenvolvido ontem teve o apoio da Polícia Militar, da Foztrans e da Guarda Municipal.

ARROMBAMENTO | Distribuidora é "visitada" por marginais



Na madrugada de ontem, uma distribuidora de tintas localizada às margens da BR-467, no Bairro Periollo, em Cascavel, foi alvo de arrombadores. Os vigilantes que fazem o monitoramento da empresa foram verificar o motivo do disparo do alarme e se depararam com a porta de entrada da distribuidora aberta. A porta do escritório também estava arrombada e o cofre aberto. No local havia uma pequena quantidade de dinheiro, que foi levada pelos invasores, cuja ação foi inteiramente filmada pelas câmeras de segurança.

FATALIDADES

Dois morrem vítimas de acidentes na região

Um dos casos é da sexta vítima de uma colisão na BR-369

Cascavel - Um acidente registrado no fim da noite de sexta-feira, em Toledo, culminou na morte de uma idosa, de 82 anos. O caso ocorreu na Avenida Senador Attilio Fontana, no centro da cidade.

A colisão envolveu um Corsa conduzido por Primo Lavarda e uma moto pilotada por João da Luz Felizardo.

A moto atingiu a porta do carona, onde estava a esposa do primeiro, Malvina Perin Lavarda, 82 anos, que morreu no local. O condutor da moto

teve ferimentos graves, mas não corre risco de morte.

Primo Lavarda, 86 aos, e Euler Lavarda, 51, que estavam no carro, tiveram ferimentos leves.

Em Cascavel, morreu na madrugada de ontem no HU (Hospital Universitário), José Alaerte Pereira, 53 anos. O corpo foi levado ao IML (Instituto Médico Legal) da cidade e depois liberado aos familiares, que moram em Ubiratã.

José estava internado deste o dia 5 deste mês, vítima de um grave acidente ocorrido na BR-369, entre Cascavel e Corbélia, e que na ocasião já havia causado cinco mortes. Entre as

vítimas estava uma mulher grávida de sete meses. Mesmo com a gestante morta, socorristas fizeram o parto na tentativa de salvar a criança, mas não lograram êxito.

O acidente envolveu um Gol e um Agile. Do Gol, conduzido por José Alaerte Pereira, morreram Valter Moreira Santos, 64 anos, e Irene de Oliveira Santos, 55 anos. Do Agile faleceram Rafael Luiz Besom, 27 anos, e a sua esposa Katty Alves Francisco, 22 anos, que estava grávida. Segundo apurou a Polícia Rodoviária Federal, o Agile rodou na pista ao tentar fazer uma ultrapassagem e foi de encontro ao Gol.



José foi a sexta vítima fatal do acidente do dia 5, no qual cinco pessoas já haviam morrido

panorama policial

Ponto de drogas

Uma casa em Toledo, que funcionava como ponto de tráfico de drogas, tinha 12 câmeras de segurança, além de sensor infravermelho na área externa. Os policiais só conseguiram entrar no local através de um mandado de busca e apreensão expedido pelo juiz da Segunda Vara Criminal. Elaine de Fátima Santos, 42 anos, foi presa em flagrante por tráfico. Na bolsa dela a polícia encontrou uma pedra de crack e R\$ 200 em dinheiro. Dentro do guarda-roupa, em um capacete havia outras oito pedras de crack.

Assaltante morre

Fábio Rezende Raimundo, 24 anos, morreu em um Hospital de Foz do Iguaçu. Ele estava internado em estado grave após ser atingido por disparos de arma de fogo deferidos por um policial militar a paisana durante uma tentativa de assalto. O fato ocorreu na quinta-feira e já havia culminado com a morte de outro assaltante.

Assaltado

Na noite de sexta-feira, a PM de Marechal Cândido Rondon foi acionada por uma vítima de assalto. Um entregador de pizza disse ter sido abordado por um homem moreno, gordo e baixo, e que estava armado. A vítima estava em uma motocicleta, que foi levada pelo assaltante junto com R\$ 90 em dinheiro.

Eletrocutado

Valdir Holysd, 41 anos, perdeu a vida na noite de sexta-feira ao cair após tocar na rede elétrica e sofrer uma queda em uma propriedade rural no interior de Cascavel. Ele foi levado por familiares até a praça de pedágio da BR-277, onde foi atendido por uma equipe de socorristas, mas não resistiu aos ferimentos e morreu dentro da ambulância.

Encontrado morto

Paulo Henrique Pedroso, 23 anos, foi encontrado morto na chácara da família na noite de sexta-feira na chácara de propriedade da família, no interior de Douradina. Filho do ex-prefeito José Carlos Pedroso, ele foi localizado pelo caiseiro dentro do quarto e sem ferimentos. A informação inicial é de que Paulo, que cursava a faculdade de Medicina Veterinária em Umuarama, morreu vítima de infarto, mas a polícia informou ter encontrado uma seringa ao lado do corpo.



Encomendas?
Você pode estar pagando mais pelo mesmo serviço!
Escolha a **BOMBONATTO** e veja o custo x benefício!

TRANSPORTADORA BOMBONATTO
Você precisa. A gente entrega!

49 anos
1970 - 2010

Cargas e encomendas de São Paulo para Toledo, Cascavel, Marechal C. Rondon, Foz do Iguaçu e região.
(45) 2103-8199
Toledo - Paraná

PERIGO CONSTANTE

Homens se envolvem em sete de cada dez acidentes de moto

Em 85% dos casos graves, eles também são as vítimas

Cascavel – Homem no volante, perigo constante. E se for sobre uma moto, o estrago no trânsito é bastante superior em relação às mulheres. Estatísticas do 4º Grupamento do Corpo de Bombeiros mostra que de cada 10 acidentes registrados este ano na região envolvendo motos, sete tiveram o envolvimento de homens.

O mais preocupante é que eles também são maioria nas ocorrências mais graves, com risco de morte. De 1º de janeiro até sexta-feira foram 394 ocorrências, sendo 288 homens e 106 mulheres. As vítimas do sexo masculino representam 70%.

“A mulher naturalmente é mais cautelosa no trânsito e em virtude disso, quando se envolve em acidentes estes não são tão graves quanto os acidentes com os homens”, afirma o gerente da divisão de fiscalização da Cettrans (Companhia de Engenharia de Trânsito de Cascavel), José Valdecir Martins. Na estatística separada por leves e graves, os homens tiveram participação em 91 ocorrências graves e as mulheres em apenas 15.

Um retrato de que o sexo masculino é mais agressivo sobre duas rodas. “Isso não quer dizer que as mulheres não se envolvem em acidentes graves, mas normalmente, elas se envolvem menos”.

Para Martins, que durante anos também trabalhou como instrutor de trânsito, as esta-



Homens e mulheres dividem o trânsito, mas elas causam menos acidentes

tísticas atestam que o instinto feminino fala mais alto. “Acredito que isso seja mais pelo instinto, a mulher é mais cuidadosa. Mas assim como existem homens que não dirigem atentamente, também existem mulheres”.

A auxiliar-administrativa Michelle Zawoski pilota moto pelas ruas de Cascavel há seis anos. Ela nunca sofreu um acidente, mas já passou sustos. Recentemente ela vendeu a moto ao irmão, mas assegura que logo quer voltar a pilotar. “Nunca sofri acidente porque eu cuidava bastante. Mulher é mais cuidadosa, mas quase sofri acidentes e por erros dos outros de furar a preferencial”. Apesar dos riscos, Michelle afirma que

ainda prefere moto ao carro pela agilidade. “Além de ser mais econômica, é melhor para ir ao centro”.

Estatísticas à parte, Martins destaca que independente do sexo, o fato de estar de moto exige naturalmente um cuidado redobrado. “A moto não é um problema no trânsito, mas como é ágil e pequena os condutores acabam infringindo regras que não deveriam infringir. Quem pilota uma moto tem que ter consciência que sempre será a parte mais frágil de um acidente. É quase inevitável: o condutor da moto sempre vai sair pelo menos com uma escoriação. Por isso a atenção deve ser em dobro”.

● LAÍS LAÍNY

Guerra no trânsito

O gerente de fiscalização da Cettrans, José Valdecir Martins, detalha que cada vez mais os condutores de motos e carros travam uma verdadeira guerra por espaço no trânsito. O resultado disso é mais acidentes, mais vítimas e mais sobrecarga nos hospitais. “Atualmente existe uma verdadeira guerra entre motos e carros. Um não quer respeitar o outro e com isso aumentam as colisões. Notamos inclusive que cada ano tem aumentado o número os acidentes entre duas motos”. Somente este ano foram 76 acidentes moto x moto, 69 deles envolvendo homens.

Esse é um retrato do aumento da quantidade de motos nas ruas. Nos últimos anos, segundo o Detran, o total de motos no Brasil quadruplicou e são grandes as dificuldades para adequar a sa-

turada malha viária a esse modo de transporte, o que favorece o aumento dos índices de violência no trânsito.

Os acidentes com motocicletas no Brasil representaram 30,6% dos óbitos por causas externas em transporte terrestre em 2010, de acordo com o Sim (Sistema de Informação de Mortalidade), criado pelo Ministério da Saúde em 1975 para obter regularmente dados sobre mortalidade no País. E a disputa cada vez mais acirrada por cada centímetro de asfalto prevalece sobre os esfor-

ços de conscientização dos motociclistas a respeito de uma conduta mais prudente.

PERFIL

Nas três Ciretrans (Circunscrições Regionais de Trânsito) do Oeste, Cascavel, Toledo e Foz do Iguaçu, a maioria dos condutores de moto são homens. Segundo dados do Detran, dos 125.691 motoristas habilitados com CNH (Carteira Nacional de Habilitação) AB ou A, 33,4% são de mulheres, isso é, 41.988. Os outros 83.702 condutores, são homens. (LL)

HISTÓRICO ACIDENTES DE MOTOS EM 2014

	Mulheres	Homens
Graves	15	91
Leves	91	197
Total	106	288
Total de acidentes	394

*Fonte: Dados do 4º e 9º Grupamento de Bombeiros

panorama regional

regional@oparana.com.br

Convênio com a Assuma

Administração pública e Assuma, a Associação dos Universitários e Estudantes de Cursos Técnicos de Ensino Médio de Maripá, assinaram convênio que garante repasses da prefeitura à entidade. O valor que será destinado, para ajudar nas despesas de transporte de alunos universitários e matriculados em cursos técnicos em outras cidades, é de R\$ 112,8 mil. O dinheiro será liberado por meio da Secretaria de Educação, Cultura e Desportos. Conforme o prefeito Anderson Maria, o valor será liberado em parcelas mensais de acordo com a apresentação da relação dos beneficiados até o dia 5 de cada mês, no valor de R\$ 68 por beneficiário.



ASS. PREF. MARIPÁ

Pacto das antenas

Vereadores de Santa Helena debatem projeto de Ricardo Finger e Cosme Ferreira. Chamado de Pacto das antenas, ele busca o estabelecimento de um padrão para a melhoria da telefonia celular no município. Também em sessão ordinária, os legisladores aprovaram projeto que eleva de R\$ 4 mil para R\$ 5 mil valor de participação da administração pública municipal na reforma de casas, a fundo perdido.

Sem dengue

O quarto sorteio da promoção Verão Sem Dengue de Nova Santa Rosa tem como ganhadora da caixa térmica de 44 litros foi Elone Rudtke. O sorteio de Elona automaticamente premiou a sua vizinha mais próxima da direita, Eliane Kreulich, e da esquerda, Hildegad Riese. Elas receberam uma cadeira de praia, cada. O quinto e último sorteio será realizado na próxima quinta-feira, 20, a partir das 9h.

Mais médicos

Laranjeiras do Sul é um dos mais recentes municípios do Paraná integrados ao programa Mais médicos, do governo federal. Uma profissional cubana vai reforçar a equipe de saúde do município já nos próximos dias.

Sucessão

O empresário João Batista de Oliveira foi eleito para assumir a presidência da Acifi, a Associação Comercial e Industrial de Foz do Iguaçu, no lugar de Roni Temp. Além dele, a única chapa inscrita ao pleito tem como vice-presidente eleita Celia Pereira da

Rosa; segundo vice-presidente, Danilo Vendruscolo; diretor financeiro, Marcio Marcon; diretor administrativo, Rogério Soares Bohm, e diretor de prestação de serviços, Phelipe Mansur. O mandato será de dois anos.

Acit

Será no dia 11 de abril o jantar festivo de posse dos novos diretores da Acit, a Associação Comercial e Empresarial de Toledo. Luiz Eduardo Guaraná acaba de ser eleito para assumir por um ano em lugar de Edson Carollo.

Tutelar

Estão abertas inscrições para o processo de escolha de quatro membros suplentes para o Conselho Tutelar de São Miguel do Iguaçu. Os candidatos passarão por teste seletivo, composto por prova escrita e avaliação psicológica, e pleito eleitoral. O prazo para o registro de candidaturas vai até 25 de março, na Secretaria de Assistência Social.

Crítérios

Idoneidade moral reconhecida, ter idade superior a 21 anos, residir em São Miguel do Iguaçu há mais de cinco anos, experiência comprovada de dois anos como integrante participativo na área de defesa dos direitos da criança e do adolescente são alguns dos critérios estabelecidos aos concorrentes. A taxa de inscrição é de R\$ 40.

Coletivo

O Centro de Referência de Assistência Social de Guaíra recebe até o dia 30 de abril inscrições de casais interessados em regularizar sua situação matrimonial.

Aluno especial

Estão abertas as inscrições para aluno especial no Programa de Pós-Graduação em Desenvolvimento Rural Sustentável, nível mestrado, do câmpus da Unioeste de Marechal Cândido Rondon. As linhas de pesquisa são Desenvolvimento territorial, meio ambiente e sustentabilidade rural e Inovações sociotecnológicas e ação extensionista. As inscrições podem ser realizadas até o dia 12 de abril. O edital referente às inscrições e mais informações podem ser obtidas pelo site www.unioeste.br/pos/desruralsustentavel, pelo email rondon.ppgdrs@unioeste.br, ou ainda na Secretaria do Programa pelo telefone (45) 3284-7916.

Santa Helena amplia assistência técnica a produtores

Santa Helena - Os agricultores familiares de Santa Helena contarão com o atendimento de seis técnicos do Instituto Emater, por meio de projeto voltado, principalmente, à agricultura familiar. A assistência será dirigida à produção de grãos, olericultura, piscicultura, fruticultura, produção de leite e assistência nas áreas econômica, ambiental e produtiva, segundo fontes da Emater. O projeto terá duração de três anos.

Segundo o chefe regional da Emater de Toledo, Ivan Raupp, haverá grande intensificação da assistência técnica, tendo em vista que, até agora Santa Helena contava com o

atendimento apenas de um engenheiro agrônomo e, a partir da implantação do projeto passa a ter os serviços de seis técnicos em áreas específicas.

A Administração de Santa Helena participa de parceria com a Emater pela da cedência de três funcionários que auxiliam no cumprimento das demandas da unidade de atendimento, o que faz parte de um dos projetos de incentivo à produção familiar.

Ações com planejamento de propriedades e planejamento comunitário estarão contempladas e serão potencializados projetos e políticas públicas voltadas aos produtores familiares, com acesso aos progra-

mas de governo na busca de recursos para investimento nas propriedades. “É uma oportunidade que os agricultores familiares têm para alavancar a produção e acessar programas de incentivo nas diferentes esferas de governo”, observa o prefeito, Jucerlei Sotoriva.

ESTUDOS

Os resultados serão medidos a cada ano e ao final do período serão concluídos os estudos e analisados os dados a respeito dos benefícios proporcionados aos produtores selecionados. Os interessados em receber a assistência encaminham as solicitações no escritório da Emater de Santa Helena.



Produtores rurais e órgãos ligados à agricultura familiar conhecem proposta de assistência técnica e extensão rural

ARREIMATE

Itaipu vai leiloar 30 veículos usados

Leilão será no próximo dia 24; lances mínimos variam de R\$ 11,4 mil a R\$ 47,3 mil

Foz - A Itaipu Binacional vai promover no próximo dia 24 de março, a partir das 11h, um leilão de 30 veículos usados e um equipamento para lavagem de carros. O leilão será na sede da Assemib (Associação dos Empregados da Itaipu Binacional) - Avenida Araucária, 716, Vila A, Foz do Iguaçu.

Serão leiloados sete camiones (GM e Ford), seis Fiestas, cinco Vectras, três Logans, três Focus, três Pálios, duas Doblôs e uma ambulância. Os lances mínimos variam de R\$ 3.600 para o lavar-carro e de R\$ 11.450 a R\$ 47.310,90 para os veículos.

O cálculo é baseado na tabela

da Fundação Instituto de Pesquisas Econômicas, com depreciação entre 30% e 40%. A expectativa de Itaipu é arrecadar ao menos R\$ 671 mil, recurso que será investido na renovação da frota.

O veículo mais antigo do leilão é uma ambulância Mercedes Benz fabricada em 1995. Ela terá lance mínimo de R\$ 11.450. O restante da frota é de 2004 a 2011.

QUEM PODE PARTICIPAR

Podem participar do leilão

peças físicas e jurídicas, exceto aqueles declarados inidôneos ou que tenham ou possam ter informações privilegiadas ou vantagens no leilão –

conforme especificações que constam do Caderno de Base e Condições, publicado no site da Itaipu (www.itaipu.gov.br/fornecedores/alienacoes).

A visita aos lotes poderá ser feita nos dias 20 e 21 de março, das 7h30 às 11h e das 14h às 16h30; e no dia 24, das 7h30 às 10h, na Itaipu (Ave-

nida Tancredo Neves, 6731, Foz do Iguaçu, Paraná).

RETIRADA DOS LOTES

As condições para retirada dos lotes mudaram em relação ao último leilão. Desta vez, os arrematantes deverão primeiramente fazer a averbação de transferência de propriedade do veículo junto ao Detran, para só depois efetuar a retirada dos veículos.

Mais informações sobre o leilão podem ser obtidas nos telefones: (45) 3520-6968 ou 3520-6594; fax (45) 3520-6862; ou e-mails camilajc@itaipu.gov.br e rschmidt@itaipu.gov.br.

Expectativa é arrecadar ao menos R\$ 671 mil. O recurso será investido na renovação da frota.

Tupãssi renova convênio para aquisição de alimentos

Tupãssi - O prefeito de Tupãssi, José Carlos “Cal” Mariussi, participou, nesta semana, de uma cerimônia no Palácio do Iguaçu, em Curitiba, para renovação do convênio do Programa de Aquisição de Alimentos – Compra Direta. O Ministério do Desenvolvimento Social e Combate à Fome liberou mais R\$ 12 milhões para a execução da proposta no Paraná.

O valor do contrato é de mais de R\$ 42 mil para compra de alimentos por um ano, valor dividido entre agricultores do município. Os produtos serão utilizados na merenda escolar – em escolas municipais, estaduais, creches, Apae, Clube do Vovô, entre outras entidades.

COSTURA | Curso capacita mão de obra



A administração de Santa Helena, por meio das secretarias de Indústria, Comércio, Turismo e Administração Portuária, e de Assistência Social, oferece curso de costura no município. O curso é uma parceria com o Pronatec (Programa Nacional de Acesso ao Ensino Técnico e Emprego), e conta com 20 participantes. Ao todo, são 200h/aula que vão preparar a turma para ingressar no mercado de trabalho. Segundo a responsável pela intermediação com o Pronatec, Maysa Pereira, a demanda por mão de obra das indústrias de Santa Helena é bastante grande e há inúmeras vagas abertas no município.

SÃO MIGUEL | Unidade Básica de Saúde será ampliada



A Unidade Básica de Saúde Gaúcha, de São Miguel do Iguaçu, será totalmente reformada e ampliada. A estrutura irá receber uma nova sala para atendimento odontológico e condicionadores de ar. O edital da licitação para contratação da empresa que executará o serviço já foi publicado no Diário Oficial Eletrônico do município.

Feira oferece preços atrativos em Marechal C. Rondon

Marechal C. Rondon - O município de Marechal Cândido Rondon realiza hoje, das 8h às 17h, mais uma edição da Feira Ponta de Estoque. O evento tem local no Centro de

Eventos Werner Wanderer.

A ação é uma promoção do Conselho da Mulher Empresária com apoio da Acimacar. A Feira terá a participação de 50 lojas do comércio rondonense, que pretendem liquidar seus estoques oferecendo produtos de qualidade com preços bastante atrativos para os consumidores.

Segundo Carla Rieger Bre-

goli, presidente do Conselho da Mulher Empresária, quem for até o Centro de Eventos vai encontrar confecções adulta e infantil, calçados, moda íntima e acessórios diversos.

“É uma oportunidade única para os consumidores de Marechal Cândido Rondon e região adquirirem produtos de qualidade com ótimos descontos”, enfatiza Carla.

coop
CENTRO DE ONCOLOGIA
DO OESTE DO PARANÁ

A vida
renasce
a cada dia



Dr. Luiz Sérgio Sprócido: Diretor Técnico Médico - CRM-PR 11238



Atendimento Humanizado
Recepção Confortável



Convênios
Particulares



Sala de Quimioterapia
Ala Reservada



Atendimento Multidisciplinar
Psicologia e Nutrição



Rua Paraguai, 758 - Alto Alegre - Cascavel / PR
45 3039.5888 / clinicacoop.com.br

CAMPANHA
FOCUS

Taxa 0%



NOVO FOCUS SEDAN
2.0 2014 FLEX VERSÃO S
(cat. RCK4)

R\$ 68.690

OU ENTRADA DE R\$ 35.271,00
+ 24 X DE R\$ 1.490,00

TAXA
0%

- AIR BAG DUPLO
- FREIOS ABS COM EBD
- AR CONDICIONADO
- TRANSMISSÃO POWERSHIFT
COM 6 VELOCIDADES
- SYNC MEDIA SYSTEM
- RODAS DE LIGA LEVE 16"
- MOTOR 2.0 DURATEC DIRECT FLEX (178CV)



Cascavel
(45) 3220.8200

Toledo
(45) 3379.7600

Respeite os limites de velocidade.

Oferta válida até 31/03/2014 ou enquanto durar o estoque. Novo Focus Sedan 2.0S Power Shift (RCK4) a partir de R\$68.690,00 à vista ou financiado com taxa 0% com entrada de R\$ 35.271,00 e saldo em 24 parcelas de R\$1.490,00. Valor total a prazo R\$71.031,00. O parcelamento com taxa 0% é válido somente para a condição acima. Não abrange seguro, acessórios, documentação e serviços de despachante, manutenção ou qualquer outro serviço prestado pelo Distribuidor. Sujeito à aprovação de crédito. O valor de composição do CET poderá sofrer alteração, quando da data efetiva da contratação, considerando o valor do bem adquirido, as despesas contratadas pelo cliente e os custos de Cartórios variáveis de acordo com a UF (não incluídos no valor das parcelas e no cálculo do CET). Contratos de Financiamento e Arrendamento Ford Credit são operacionalizados pelo Banco Bradesco Financiamentos S.A. Valores válidos para cores sólidas. Frete incluso. Esta promoção não é válida para veículos adquiridos na modalidade de Venda Direta por pessoa jurídica.

Arrancada na capital

A 1ª etapa do Campeonato Paranaense de Arrancada de 402 Metros será concluída hoje no Autódromo Internacional de Curitiba, em Pinhais, na Grande Curitiba. Promoção e organização são da Força Livre Motorsport, com supervisão da Federação Paranaense de Automobilismo.

Programação do Sul-Brasileiro começa quinta em Cascavel

As emoções do Campeonato Sul-Brasileiro de Kart começarão na próxima quinta-feira, no Kartódromo Delci Damian, em Cascavel. Esse dia está reservado para realização de inscrições, sorteio de motores das categorias Mirim, Cadete, Júnior Menor e F-4 e treinos livres, que serão em duas sessões: das 8 às 12h55 e das 14h às 16h55. Irão à pista, pela ordem, as categorias Júnior. Sênior A e Sênior B, Mirim, Júnior Menor, Cadete, Super Sênior e Novatos, Graduados e F-4.

Na sexta-feira acontecerão o resorteio de motores das categorias Mirim, Cadete, Júnior e F-4 e sorteio e montagem de pneus, além de mais

duas sessões de treinos livres.

No sábado, a programação será a seguinte: das 8 às 8h07, warm-up da categoria Júnior; das 8h10 às 8h17, warm-up da Sênior A e Sênior B; das 8h20 às 8h27, warm-up da Mirim; das 8h30 às 8h37, warm-up da Júnior Menor; das 8h40 às 8h47, warm-up da Cadete; às 9h, início do treino classificatório da categoria Júnior; seguida de treino das categorias Sênior A, Sênior B, Mirim, Júnior Menor e Cadete; às 10h15, cerimônia de abertura; das 10h40, primeira bateria, indo à pista, pela ordem, as categorias Júnior, Sênior A e Sênior B, Mirim, Júnior Menor e Cadete; das 13h às



O cascavelense Luiz Koyama conta com a experiência dos preparadores Renato Tibola e Furão para disputar a categoria Sênior B

13h07, warm-up da Graduados; das 13h10 às 13h17, warm-up da Super Sênior e Novatos; das 13h20 às 13h27, warm-up da F-4; às 14h, treino classificatório, pela ordem, das categorias Graduados, Super Sênior e Novatos e F-4, e às 15h, primeira bateria das categorias Graduados, Super Sênior e Novatos e F-4.

No domingo serão conhecidos os vencedores da primeira etapa. A programação do dia será a seguinte: das 8h às 8h07, warm-up da Júnior; das 8h10 às 8h17, warm-up da Sênior A e Sênior B; das 8h20 às 8h27, warm-up da Mirim; das 8h30 às 8h37, warm-up da Cadete; das 8h40 às 8h47, warm-up da Júnior Menor;

das 8h50 às 8h57, warm-up da Graduados; das 9h às 9h07, warm-up da Super Sênior e Novatos; das 9h10 às 9h17, warm-up da F-4; às 9h30, segunda bateria, indo à pista pela ordem, as categorias Júnior, Sênior A e Sênior B, Mirim, Cadete, Júnior Menor, Graduados, Super Sênior, Novatos e F-4.

Velocross tem decisão hoje em Santa Helena



A Copa Verão Costa Oeste começou em Mercedes, à beira do Lago de Itaipu

Este domingo é dia de decisão no velocross. A pista de Sub-Sede, distrito de Santa Helena, sedia a 3ª e última etapa da Copa Verão Costa Oeste de Velocross.

A promoção é do Moto Clube Loucos da Pista, com organização da MZ Sports Competições, supervisão da Federação Paranaense de Motociclismo e apoio

da Prefeitura de Santa Helena e Itaipu Binacional

A programação prevê treinos a partir das 10h e as provas serão a partir das 14h. O

ingresso custa apenas R\$ 10. Haverá espaço para som automotivo e manobras na terra, mas não será permitida a entrada com bebidas.

Treinos

Depois do treino coletivo de ontem, os pilotos do Metropolitano de Marcas de Cascavel poderão realizar treinos particulares até sexta-feira e no próximo sábado será realizado o segundo treino coletivo.

F-Truck

A temporada da Fórmula Truck começa hoje, em Caruaru (PE), com largada às 13h. A prova será transmitida ao vivo pela Band. Cascavel terá como representantes Pedro Muffato, David Muffato, Diogo Pachlenki e Jaidson Zizi (que nasceu em Cascavel e hoje mora em Londrina). O Paraná terá outros cinco representantes na prova: Leandro Totti (Ibiporã), João Maistro (Maringá), Fabiano Brito (Maringá), Jansen Bueno (Curitiba) e Wellington Cirino (Francisco Beltrão).

Motocross

A pista de motocross de Cascavel, construída no interior do Autódromo Zilmar Beux, será inaugurada em abril. Nos dias 26 e 27 daquele mês será disputado no local o Sul-Brasileiro da modalidade.

itaipu água mineral

DISK ÁGUA
(45) 3226 0544

Centro de Formação de Condutores
SÃO JUDAS TADEU & Charm

ALTERAÇÃO DE CATEGORIA:

Ônibus: R\$ 990,00
Caminhão: R\$ 800,00

em 6x nos Cartões Visa e Mastercard

R. Paraná, 1918 - Cascavel/PR
(45) 3223-8690 / 9985-0011

COMPOSTO DE
ERVA MATE
FOLHA VERDE

Fone: (45) 3224-3435
melmate@uol.com.br

ATLAS ferro velho

Comércio de sucatas, eixos, tubos, chapas, cantoneiras, nylon, bronze, etc.

BR 277 - KM 591
F: (45) 3224 - 3255

REDE ENTERPAG CORRESPONDENTE BANCÁRIO

Precisando de DINHEIRO??

Consulte nossos promotores
45 3304 1608
www.enterpag.com.br

Handebol disputa o ouro sul-americano

Após eliminar os donos da casa, que contaram com ampla presença da torcida, a seleção brasileira de handebol masculino tem um complicado duelo neste domingo, pela medalha de ouro dos Jogos Sul-Americanos do Chile. Às 19h, em Viña del Mar, o Brasil enfrenta a Argentina na final da modalidade. Independente do resultado, ambos já estão habilitados para os Jogos Pan-Americanos de 2015, em Toronto, no Canadá.

Corinthians visita Penapolense de olho em São Paulo x Ituano

São Paulo – Três dos quatro grandes times de São Paulo entram em campo neste domingo, pela penúltima rodada da primeira fase do Paulistão. Não haverá clássico na capital, mas para os corintianos a torcida será como se houvesse.

Isso porque o Corinthians, único dos gigantes do Estado que não está assegurado nas quartas de final, além de vencer o Penapolense, às 16h, no Estádio Tenente Carriço, precisa de “mãozinha” do arquirrival São Paulo, que no mesmo horário receberá o Ituano no Morumbi.

Por já estar garantido nas quartas, o técnico Muricy Ramalho poupará os atletas mais desgastados do elenco, dramatizando ainda mais a situação para o torcedor corintiano, que verá o retorno do lateral-esquerdo Fábio Santos à sua equipe, após recuperar-se de lesão.

Fechando a participação dos grandes neste domingo, o Santos entrará em campo às 18h30 para desafiar o Rio Claro no Estádio Augusto Schmidt, em um jogo no qual o Peixe poderá confirmar a melhor campanha do campeonato, dependendo do resultado de ontem do Palmeiras. Nessa partida o Peixe irá utilizar uma camisa especial contra o racismo. A ação promovida pelo marketing do clube tem como objetivo conscientizar o público contra qualquer tipo de preconceito dentro e fora dos campos.

PARANAENSE

Paraná Clube e Atlético se reencontram após goleada

Jogo é o primeiro do mata-mata valendo uma vaga à próxima fase

Curitiba – Uma semana depois de ter goleado o rival por 4 a 0, pela última rodada da fase classificatória, o que lhe permitiu avançar ao mata-mata decisivo como líder do Campeonato Paranaense, o Paraná Clube volta a se encontrar com o Atlético neste domingo, às 18h30, em jogo válido pela rodada de ida das quartas de final. O clássico no Escoestádio terá torcida única - a atleticana.

Satisfeito com a exibição de seus comandados no primeiro confronto, o técnico Milton Mendes garantiu que irá manter os titulares e a mesma postura de jogo apresentada na goleada.

No Furacão, o técnico Petkovic também usará a goleada para armar sua equipe, mas com “psicologia reversa”. A ideia é mexer com o brio dos jogadores após aquele revés histórico. “Trabalha-



O técnico Petkovic garante postura diferente do Atlético

mos como se fosse para disputar uma final, prestando muita atenção nos detalhes. Precisamos fazer valer o nosso estilo de jogo em um estádio onde fizemos as nossas melhores atuações. Estamos confiantes”, garante Pet, que terá o retorno do goleiro Rodolfo, que volta de suspensão.

A rodada de ida ainda terá

Rio Branco x Coritiba neste domingo. Às 16h, no Gigante do Itiberê, o Coxa apostará no bom retrospecto que tem contra o time de Paranaguá. Nos últimos dez jogos entre as duas equipes, foram oito vitórias do time da capital e dois empates. O Leão da Estradilha, entretanto, quer começar a mudar essa história.

Dupla Grenal cumpre tabela no Gauchão

Porto Alegre – Classificados às quartas de final do Campeonato Gaúcho, Internacional e Grêmio apenas cumprem tabela neste domingo, pela última rodada da fase classificatória.

Para o Internacional, a situação é mais tranquila que para o rival Grêmio. Às 16h, no Estádio Alviázul, o Colorado medirá forças com o Lajeense sem o meia D'Alessandro, que se recupera de lesão. Em contrapartida, o técnico Abel Braga terá

o retorno do zagueiro Juan, que atuou pela última vez no jogo com o Juventude, em 18 de fevereiro. O defensor está liberado para participar do jogo e sua entrada em campo é uma escolha apenas de Abel Braga. Na classificação geral do Estadual, o Inter já tem o primeiro lugar assegurado para a próxima fase, independente do resultado de hoje.

O Grêmio, por sua vez, apesar de também estar classificado às quartas de final, precisa vencer o Pelotas, às

16h, no Estádio do Vale, para confirmar a segunda melhor posição na somatória geral de pontos.

Mandante no duelo, o Imortal perdeu um mando de campo devido a rojões lançados no gramado por seus torcedores no jogo contra o Juventude, em dia 2 de fevereiro. O time do técnico Enderson Moreira encerra sua participação na primeira fase do Gauchão contra o já rebaixado Pelotas, que quer encerrar sua participação na elite de forma honrosa.

panorama esportivo

Da morte

O Campeonato Paranaense de Futebol começa hoje a definir quais serão as duas equipes rebaixadas para a Segunda Divisão de 2015. A primeira rodada do Quadrangular do Descenso será às 16h, com Operário x Arapongas e Cianorte x Toledo. Além da luta contra o rebaixamento, o Toledo terá um motivo a mais para se preocupar, ou comemorar. Ontem o Operário fechou com o técnico Paulo Foiani, que comandou o Porco nas nove primeiras rodadas.

Flamengo

Concentrado exclusivamente na Libertadores e com o título da Taça Guanabara já assegurado, o Flamengo enfrenta o Bangu neste domingo, às 16h, no Estádio Raulino de Oliveira, com o seu terceiro time e seu “técnico reserva”. O treinador do time de juniores, Marcelo Buarque, irá comandar o Fla no duelo pelo Campeonato Carioca. A mudança se dá pelo fato de a delegação embarcar no mesmo horário da partida para a Bolívia, onde enfrentará o Bolívar na quarta-feira, em La Paz, pela Libertadores. Campeão antecipado da primeira fase, o Flamengo receberá a Taça Guanabara apenas na última rodada da fase de classificação. Garantido em primeiro lugar, o time aguarda a ordem dos próximos classificados para saber quem irá enfrentar nas semifinais do Carioca.

Futsal

O fixo Arthur, reforço vindo do Corinthians para o atual campeão Rondon, foi o autor do primeiro gol da Chave Ouro 2014. Mas esse tento não foi suficiente para o time de Marechal, que dentro de casa, na noite de sexta, foi surpreendido pelo Marreco/Francisco Beltrão com uma derrota por 2 a 1, de virada. Suelton (ex-Rondon) e Magui marcaram para o time visitante. No outro jogo da noite, o Cascavel foi a Maria Helena enfrentar o São Lucas/Paranavaí e deixou a cidade com os três pontos graças a um gol solitário do goleiro Donny.

Ginástica

De hoje a terça-feira os Jogos Sul-Americanos Santiago 2014, no Chile, serão marcados pelas apresentações da ginástica rítmica. No individual, a equipe brasileira é formada pelas atletas Angélica Kwieczynski (Sadia/Toledo/Sesi), Andressa Jardim, Emanuelle Lima e Natália Gaudio, sob o comando da técnica toledana Anita Klemann. Na última edição, na Colômbia, em 2010, Angélica foi o maior destaque da modalidade, conquistando todos os ouros possíveis: por equipe, individual geral e nos quatro aparelhos.

O que era bom ficou ainda melhor



EXPRESSO NORDESTE

Dispõe de novo horário para Campo Mourão, Maringá, Apucarana, Arapongas e Londrina.

Saídas: Sexta e Domingo 21 horas

NOVOS ÔNIBUS NOVOS HORÁRIOS

CASCADEL	LONDRINA
Saídas	Saídas
07:40 H	07:40 H
12:00 H	10:30 H
17:20 H	15:20 H
21:00 H	22:00 H

Para seu maior conforto, água gelada, ar condicionado ecológico, sistema de som, ônibus novos e a segurança de sempre

Boa Viagem!



Central de Atendimento
0800 442 222

42 ANOS

Fluminense e Vasco fazem clássico na penúltima rodada

Rio - A penúltima rodada do Campeonato Carioca traz um grande clássico neste domingo. Vasco e Fluminense medem forças às 18h30, no Maracanã. Ambos já estão classificados para a próxima fase. Assim, o duelo é uma prévia de um possível encontro na semifinal.

No Vasco, Adilson Batista deverá escalar o time com três atacantes, com Everton Costa na vaga do volante Felipe Bastos. O treinador já havia utilizado a formação com três homens de frente no segundo

tempo da partida contra o Bonsucesso. O desfalque segue por conta do goleiro Martin Silva, que está no Uruguai após o nascimento prematuro de sua filha.

Mandante no clássico, o Fluminense não terá o lateral-esquerdo Carlinhos, que vive drama familiar com a perda do filho, que nasceu prematuro. Chiquinho assume a vaga. O técnico Renato Gaúcho ainda faz mistério no ataque da equipe, sem confirmar quem será o companheiro de Fred. A dúvida é entre Walter ou Rafael Sóbis.

RENAULT

ESSA ESCOLHA

== é ==

Show



SANDERO STEPWAY

1.6 16V FLEX 13/14

A PARTIR DE
R\$ 42.990

ENTRADA DE 19.345 +
36x de R\$ 845,25

3
ANOS
GARANTIA

4x4
GRATIS

DUSTER DYNAMIQUE

2.0 16V FLEX 13/14

A PARTIR DE
R\$ 63.990

ENTRADA DE 31.995 +
24x de R\$ 1.517,24

3
ANOS
GARANTIA



SANDERO AUTHENTIQUE

1.0 16V FLEX 13/14

A PARTIR DE
R\$ 27.990

ENTRADA DE 12.595 +
36x de R\$ 558,00

3
ANOS
GARANTIA

SÓ NA RENAULT VOCÊ TEM SUPER OFERTAS. APROVEITE.

DUSTER DYNAMIQUE 2.0 16V 13/14 a partir de R\$ 63.990,00 ou (50% de entrada) R\$ 31.995,00 + 24 parcelas de R\$ 1.517,24 com taxa de 0,49% ao mês. SANDERO STEPWAY 1.6 16V 13/14 a partir de R\$ 42.990,00 ou (45% de entrada) R\$ 19.345,00 + 36 parcelas de R\$ 845,25 com taxa de 0,99% ao mês. SANDERO AUTHENTIQUE 1.0 16V 13/14 a partir de R\$ 27.990,00 ou (45% de entrada) + 36 parcelas de R\$ 558,00 com taxa de 0,99% ao mês. Os carros acima anunciados têm pintura sólida e são Flex. Pagamento da primeira parcela para o mês de Abril. Financiamento sujeito a aprovação de crédito pela financeira Renault. Imagens meramente ilustrativas. Alguns itens mostrados e/ou mencionados são opcionais e/ou acessórios e/ou referente a versões específicas. Consulte a concessionária Open Veículos. Se beber não dirija. Promoção válida até dia 10/04/2014. Enquanto dirigir, não fale ao celular. Preserve a vida. O uso do cinto de segurança em conjunto com Air bag podem salvar vidas.

Open Veículos
Você mais perto de um RENAULT

CASCADEL - (45) 3218-3000
Avenida Brasil, 1339 - Jardim Gramado

TOLEDO - (45) 3277-8100
Av. Parigot de Souza, 3224

FOZ DO IGUAÇU - (45) 3576-5000
Rua Nelson da Cunha Junior, 300



Hoje tem Rocão no Country

Cascavel - O domingo na Praça Parigot de Souza, localizada no Country Club, vai ser, literalmente, legal para cachorro. Isto porque é para naquele espaço que está marcada a 6ª edição do Rocão, um evento beneficente em prol da ONG Sou Amigo, organização que atua em defesa dos animais, principalmente cães e gatos, em situação de risco, maltratados ou abandonados.

A programação na concha da praça começará às 14h e contará com várias atrações, como a apresentação de oito bandas de rock de Cascavel. “Nosso objetivo é divulgar o talento musical de nossa cidade, e essa é uma boa oportunidade para que os grupos de rock tenham

espaço para que isto ocorra”, frisa Evelynne Paludo, uma das organizadoras do Rocão.

A música vai rolar até às 22h e enquanto isso os protagonistas da festa, os animais, estarão presentes à espera de famílias que lhes possam oferecer amor e carinho. “Para adotar um animal é superfácil, é só levar o RG e o CPF e contribuir com R\$ 30 para as despesas da ONG. E quem não puder adotar nenhum animal, poderá ajudar doando qualquer produto para animais, como ração, cobertas, medicamentos e produtos de limpeza”, diz Evelynne, destacando outra novidade desta edição, que são as camisetas com mensagens de animais que estarão à venda por R\$ 30.



FOTOS: DIVULGAÇÃO

Outra atração do Rocão, que já virou moda, é a Feira Grátis, que é um espaço de desapego para as pessoas doarem objetos que não utilizam mais e levarem para casa algo que realmente precisam, sem pagar nada. **Stela Giordani**



BEERVEL

DISTRIBUIDORA DE BEBIDAS

45.3038-7043



Sua vida com mais Saúde!



R: Siqueira Campos 1281, Country - Cascavel / PR

Novelas da semana



GLOBO

Malhação (Globo, 17h30)

SEGUNDA
Anita e Sofia concordam em não avisar a ninguém sobre a falcatura de Caetano. Sofia se aproveita da suposta morte do pai para ficar ao lado de Ben. Anita decide investigar e descobrir quem divulgou seu vídeo com Ben. Anita inicia sua jornada para desvendar os mistérios de sua história.

TERÇA
Anita e Julia chegam ao camping onde aconteceu a história envolvendo Ben. O dono do camping afirma a Anita que não havia mais ninguém na noite em que esteve lá com Ben. Sofia afirma a Flaviana que transformará Ben. O dono do camping revela que havia um furo na barraca usada por Ben e Anita.

QUARTA
Anita considera que Ben pode ter furado a barraca, e o dono do camping afirma que considera improvável. João Luiz pede Raissa em casamento, com o apoio de Guilherme. Pedro arma um plano contra Maura. Abelardo e Bernardete se mantêm afastados em respeito à memória de Caetano. Zelândia e Caetano aproveitam o Caribe. Maura lê um falso bilhete de Tita, avisando que fugiu. Palhares se apresenta como pai de Antônio.

QUINTA
Antônio desconfia de Palhares. Hernandez cobra explicações de Maura sobre o bilhete de Tita. Tita pede que Anita visite Antônio. Sofia registra quando Ben comenta que se não passar para a faculdade terá de voltar para os Estados Unidos. Giovana insiste para que Guilherme a acompanhe no lançamento do CD de Clara. Antônio conta para Anita que encontrou seu pai.

SEXTA
Antônio pede segredo a Anita sobre ter encontrado seu pai. Palhares se orgulha de ter enganado Antônio. Em sua suposta creche, Luciana recebe crianças no casamento. Vera se desespera com o estado de sua casa e decide que Luciana voltará a trabalhar na empresa. Zelândia se vangloria no apartamento da Barra. Anita sonha Bruna para descobrir o destino de sua viagem com Antônio.

Joia Rara (Globo, 18h20)

SEGUNDA
Ernest entra em coma após o acidente. Mesmo foragido da polícia, Manfred vai ao hospital visitar o empresário e fica desesperado ao vê-lo naquela situação. Serena conta para Fabrício que Lola espera um filho dele. Pérola entra em um profundo estado de meditação na intenção de salvar o seu avô e fica desacordada. Hilda chega à pensão e fica surpresa com a presença de Aderbal, deixando Toni com ciúme. Ernest desperta e Manfred o abraça forte. A polícia descobre que Manfred está no hospital e corre para capturá-lo.

TERÇA
Gertrude chega ao hospital e implora para o

filho se entregar. A polícia resolve arrombar a porta, mas quando entra no quarto de Ernest, Manfred não está mais lá. Décio fala para Franz que Manfred pretende fugir do país e sequestrar Amélia. Arlindo diz para Volpina que está apaixonado por ela e eles se beijam. Dr. Rubens fala para Gaia que ela tem pouco tempo de vida devido a uma doença nos rins. Ernest recebe alta e vai para casa. Toni pede para conversar com Hilda e eles acabam se beijando.

QUARTA
Manfred se encontra com Décio para pegar os passaportes falsos e é surpreendido com a presença da polícia. Manfred finge se render, mas saca uma arma e foge com Décio. Fabrício diz que quer assumir o filho de Aurora e casar com ela. Davi faz a mesma proposta para Lola. Toni pede perdão para Hilda. A polícia persegue Manfred, mas o perde de vista e ele consegue pegar os passaportes falsos que estavam na pasta de Décio. Manfred ameaça matar Décio, mas é surpreendido com a presença do carro de Franz.

QUINTA
Manfred invade o hospital disfarçado de padre e tenta matar Décio, mas Valter entra no quarto e o reconhece. Gaia conta para Hilda que está com uma doença que não tem cura. Manfred é perseguido por policiais, mas consegue escapar mais uma vez. Cléo conta para Conceição que se envolveu com Joel. Manfred marca um encontro às escondidas com Gertrude. Davi exige que Aurora faça exames para saber a paternidade do filho que ela espera.

SEXTA
Franz e Amélia armam uma emboscada com a ajuda da polícia e conseguem prender Manfred. Gertrude recebe a notícia de que seu filho foi preso e se desespera. Pérola sonha que o bebê de Matilde sumiu e fica preocupada. Ernest dá um cachorro de presente para Pérola. Valter e Manfred brigam na delegacia. Gertrude apresenta a Manfred o advogado que vai conseguir fazer a transferência dele para um manicômio.

SÁBADO
Capítulo não fornecido pela emissora

Além do Horizonte (Globo, 19h30)

SEGUNDA
Tereza conta para Hermes tudo o que aconteceu enquanto ele estava sob o efeito da máquina. Kléber captura Matias. Priscila revela para Marcelo que está grávida. William confirma que ainda gosta de Lili, e Celina se entristece. Tereza manda Hermes manter o acordo que fez com LC. LC exige que Angelique continue dando informações sobre as conversas de Hermes e Tereza. Fátima chama Kléber de pai e implora que ele não faça nada contra Matias.

TERÇA
Kléber fica sensibilizado com o pedido de Fátima. William consegue pegar o pingente da mão de um dos seguranças da Comunidade, mas André não deixa que o rapaz destrua a fórmula. Kléber decide libertar Matias. Hermes sugere terminar com o acordo entre ele e LC. Matias

começa a trabalhar na hospedaria de João e José. William sofre por causa de Celina. Marlon avisa a LC que não falará com o irmão sobre a fórmula e diz que deixará a Comunidade.

QUARTA
LC finge aceitar a decisão de Marlon. Marlon afirma a Lili que vai embora. Fernanda comenta com Marcelo que acredita que Álvaro esteja sentindo falta de Inês. LC manda Assis capturar William. Angelique e Breno consertam a máquina. Marcelo gosta de saber do romance entre Fernanda e Thomaz. Rafa decide ir embora com Marlon. Inês e Álvaro se reencontram. Marlon questiona LC sobre Angelique e Joana.

QUINTA
Marlon enfrenta LC, e Líder Jorge ouve a conversa. Líder Jorge foge ao ver Messias levar Marlon para a máquina. Marcelo se assusta com os devaneios de Priscila. William e sua equipe se aproximam da Comunidade. Líder Jorge não consegue impedir Marlon de ser colocado na máquina. Líder Jorge confronta LC. LC pergunta a Marlon sobre a outra parte da fórmula estabilizadora.

SEXTA
Hermes se enfurece com Marlon. Inês decide ter um filho, e Álvaro entra em pânico. Vitória avisa a LC do sumiço de Rafa, e o vilão aciona Kléber. Fátima leva Rafa para falar com Vó Tita. William, Guto, André e Celina invadem a Comunidade, entram na sala da máquina e a fotografam. Guto invade o computador do laboratório, mas é descoberto.

SÁBADO
William ajuda Guto e decide se esconder no alojamento de Marlon e Lili. William se desespera com a possibilidade de Marlon ter sido colocado na máquina. Marlon pede para ver Lili. Lili promete a William que não revelará seu esconderijo. LC descobre que o sistema de informática da Comunidade quase foi invadido. Guto descobre uma maneira de invadir o sistema de informática da Comunidade. Celina vê William e Lili se beijando.

Em Família (Globo, 21h10)

SEGUNDA
Vanessa diz a Marina que Cadu ficou incomodado com a grandiosidade da festa que ela fez para Clara. Helena ajuda Virgílio a escolher algumas obras para a exposição. Cadu recusa a proposta de Marina de investir no restaurante. Branca encontra Claudia, que lhe conta que Ricardo está apaixonado por outra mulher. Gisele e Murilo demonstram interesse um pelo outro. Laerte e Verônica estão no galpão e se surpreendem com a chegada de um piano enviado por Shirley.

TERÇA
Selma e Laerte vão para Goiânia fazer uma avaliação da casa. Cadu passa mal enquanto corre na praia e é socorrido pelo dono de um quiosque. Luiza fica indignada ao ver que Alice sofre preconceito racial na universidade. Virgílio decide ir para Goiânia ver como é o espaço onde será sua exposição. Benjamin resgata seu antigo cachorro

ro e o leva para a casa de Helena. Shirley ouve uma conversa de Leto e Paulinha e descobre que Laerte admira Luiza.

QUARTA
Sílvia, Felipe e Gabriel inauguram seu consultório. Benjamin e os hóspedes da casa de repouso vão ao teatro. Cadu pede que Felipe lhe dê vitaminas para melhorar seu cansaço. Shirley diz a Laerte que Leto está encantado por Luiza. Virgílio fica feliz ao rever os amigos Ana e Mauro em Goiânia. Felipe pede que Cadu faça alguns exames, mas ele desconversa. Benjamin se sente mal no cinema. Laerte e Virgílio se encontram em Goiânia.

QUINTA
Laerte e Virgílio se enfrentam. Selma arruma objetos de Itamar e decide leiloar um deles. Helena liga para Virgílio e ela estranha o jeito do marido ao telefone. Alice ensina Luiza a dançar um novo ritmo. Leto fala para Shirley que Laerte foi para Goiânia sem Verônica. André se consulta com terapeuta. Alice e Luiza marcam de ir ao escritório de Nando. Nando deixa escapar que Neidinha foi vítima de agressão no passado. Marina conversa com Clara sobre seus sentimentos.

SEXTA
Luiza vai conversar com Helena sobre Neidinha, mas ela desconversa. Ricardo

não gosta quando Chica diz que quer comprar roupas para ele. Cadu não consegue se consultar com Sílvia e fica desanimado. Clara fica abalada, lembrando da conversa com Marina. Shirley chega de surpresa na casa de Selma enquanto Laerte está tocando flauta. Sílvia dá uma medalha da sorte para Felipe. Luiza vai com Felipe a uma reunião do AA, mas ele não consegue entrar.

SÁBADO
Felipe entra na reunião e reconhece um paciente entre os participantes. Clara fica preocupada com Cadu. Felipe não aceita falar no grupo e sai da reunião. Luiza ajuda o tio e comemora sua coragem de ter ido ao AA. Shirley e Laerte vão a uma boate em Goiânia e um fotógrafo registra um beijo dos dois. Selma diz a Laerte para ter cuidado com Shirley. Helena diz a Virgílio que vai levar Benjamin para passear na casa de repouso. Helena conversa com Neidinha sobre o passado e Alice escuta o fim do papo.



RECORD

Pecado Mortal (Record, 21h15)

OBS: até o fechamento desta edição, a emissora não havia liberado os capítulos da semana

Sua vida sexual é assunto sério.



BOSTON MEDICAL GROUP
LÍDER EM SAÚDE SEXUAL MASCULINA

Os médicos do **Boston Medical Group** podem ajudar a superar a **DISFUNÇÃO ERÉTIL** e a **EJACULAÇÃO PRECOCE**.

NÃO ESPERE MAIS.
Entre em contato conosco. Podemos melhorar a satisfação sexual sua e de sua parceira.

Sexo é vida

0800 709 9999
bostonmedicalgroup.com.br

Responsável Técnico:
Dr. Reginaldo Seleti - CRM: 8869

(45) 3328-2509 www.cinewestside.com.br

CINE I

ROBOCOP

Sexta, Sábado, Domingo, Segunda, Terça e Quarta às 14h30, 16h15



CINE I

AS AVENTURAS DE PEABODY E SHERMAN

Sexta, Sábado, Domingo, Segunda, Terça e Quarta às 19h, 21h15



CINE I

300

Sexta, Sábado, Domingo, Segunda, Terça e Quarta às 14h15, 16h30, 19h15 e 21h30



A ASCENSÃO DE UM IMPÉRIO



WEST SIDE

Arcoplex 3D
CINEMAS STADIUM Fone: 3226-3322
PROGRAMAÇÃO ARCOPLEX - SHOPPING JL

SALA 1
300: Ascensão do Império / 3D
Dub / 1h 42min / 14 anos
Sexta à Quinta às 17h

SALA 2
Need For Speed / Dub / 2h10min / Ação / 12 anos
Sexta à Quinta às 14h / 16:30 / 19h / 21:30

SALA 3
A Menina que Roubava Livros / Leg / 10 anos / 2h11min
Sexta à Quinta às 14h / 16:30 / 19h / 21:30

SALA 4
ROBOCOP / Leg / 16 anos
Sexta à Quinta às 19h / 21:20

Sem Escalas / Leg / Suspense / 1h 46min / 14 anos
Sexta à Quinta às 14:40 / 16:50

08.09.ABRIL
Campus da FAG



A 1ª FeiraTEC Dom Bosco é um espaço destinado para promover um intercâmbio de experiências tecnológicas, culturais e de negócios entre acadêmicos e empresários das mais diversas áreas de atuação mercadológicas. Não fique de fora!

Abertura com
Fábio Porchat

Inscreva-se pelo site
www.fag.edu.br



Dom Bosco
Cursos Superiores de Tecnologia

ANAPÁULA MARTINI



Esta princesinha é Luana, de um aninho, filha de Jeferson e KrischinaToregiani

família

portrait

KARESENA



O grupo Fenoninhos, formado por João Vitor Gonçalves, João Vitor Führ, Nicholas Delgado e Lucas Dibur



Antes sempre do que nunca.

Encomendas?
Você pode estar
pagando mais pelo
mesmo serviço!
Escolha a
BOMBONATTO
e veja o custo x benefício!

TRANSPORTADORA BOMBONATTO
Você precisa. A gente entrega!



Cargas e encomendas de
São Paulo para Toledo,
Cascavel, Marechal C. Rondon,
Foz do Iguaçu e região.
(45) 2103-8199
Toledo - Paraná

**CERTA
PRÉ MOLDADOS**
Estruturas, tubos,
abrigos para ponto de ônibus,
bebedouros para gado,
lajes e cercas.

fone: 45.3226-6336

DIVULGAÇÃO



Abusando do charme, o gato Gabriel Lorenzo Lange Stival, de seis anos

DIVULGAÇÃO



O pequeno Otávio recebendo todo o chamego dos pais Vanderson e Daniella Souza Chagas



A beleza de Flaviane Piastrelli Langaro, na lente de Nina Piastrelli

U N I V E R S I D A D E P A R A N A E N S E

A CONQUISTA DAS BOAS OPORTUNIDADES



UNIDADE CASCAVEL

- Dentística
- Design, Styling e Produção de Moda
- Direito Processual
- Enfermagem Materno Infantil
- Ensino de Física e Matemática
- Estética no Tratamento do Pré e Pós Operatório de Cirurgia Plástica
- Gestão da Comunicação em Mídias Digitais
- História do Brasil: Cultura, Arte e Sociedade
- Imunohepatologia em Banco de Sangue
- MBA em Gestão Estratégica de Empresas
- Políticas Públicas e Intervenção Comunitária
- Projeto Arquitetônico: Gestão e Sustentabilidade
- Psicopedagogia Clínica e Institucional

INSCRIÇÕES ABERTAS



www.unipar.br

Sinais de que ele tem medo de compromisso

Quando você começa a sair com alguém e está interessada, é importante prestar atenção nesses sinais caso você deseje ter algo sério com

- ❖ Ele sai com você uma vez e depois some. Não liga e não te procura.
- ❖ Some após a primeira vez que fizerem sexo.
- ❖ Trata você bem só quando estão sozinhos. Quando estão com os amigos dele, trata com indiferença e superioridade.
- ❖ Esconde informações sobre vários aspectos da vida dele, como trabalho e família.
- ❖ De repente ele começa a re-

essa pessoa, pois pode ser que ele não queira ou não esteja preparado para um relacionamento neste momento. (Fonte: Dicas de Mulher)

- clamar de tudo e tudo fica difícil. Ir à sua casa, antes parecia algo aceitável, mas agora ele coloca vários empecilhos e não faz nenhum esforço.
- ❖ Quando vocês caminham juntos, ele sempre está um passo atrás ou à frente, nunca no mesmo ritmo que você.
- ❖ Ele nunca quer andar de mãos dadas com você.
- ❖ Ele está sempre distante e nunca se abre com você. Parece que existe um muro entre os dois.



Seja franca com ele e exponha suas intenções. O ideal é que ele faça o mesmo, então converse abertamente pergun-

tando sobre as intenções dele. Se ambos estiverem com os mesmos planos, a chance de dar certo é maior.

Mas se você quiser compromisso e ele apenas quiser algo temporário, alguém pode sair machucado.

PALAVRAS CRUZADAS DIRETAS

Local, na guerra, em que os soldados tombam		São 26 os do pé (Anat.)		Metida em processo (jur.)		Peça arremessada em pinos, em um tradicional jogo de festas juninas	
Interjeição mineira							
Filão editorial a que pertencem os livros de Lair Ribeiro		Comuni-car (a notícia)		Indicação para cargos em empresas (bras.)		Leal	
Impeça (alguém) de ter algo		Repara; nota		Linha (abrev.)		(?) e fuga: especialidades de Bach (Mús.)	
Pais da África ocidental		Município brasileiro de maior extensão, local da construção da usina de Belo Monte (PA)					
Proibida por lei (a droga)		Educação contínua da do graduado		Instância psíquica regida pelo prazer		Aprimo-rar; refinar (o diamante)	
Sozinho; excluído		Pai, em inglês		Posição comum ao futsal e ao basquete		Érbio (símbolo)	
Errar, em inglês		Estrela de Lira		Grito do antigo pequeno jornaleiro		Fator ajustado pelo autotune	
Rio estreito (Amaz.)		Carlos Tufvesson, estilista brasileiro		Seis, em inglês		Gargalha	
(?) Costa, atriz		Agir como a carpideira					

CHEGOU O LIVRO
"Treine sua Memória"
144 PÁGINAS
Nas bancas e livrarias

SOLUÇÃO ANTERIOR

M	A	R	C	A	M
P	A	R	A	B	O
R	E	G	A	G	E
I	S	N	U	A	E
P	O	T	R	O	M
C	A	E	S	A	A
A	G	E	O	L	I
P	A	R	A	D	I
E	X	C	R	A	A
C	I	S	M	A	O
H	S	L	I	O	L
V	T	C	I	A	D
A	A	G	E	M	P
C	A	S	A	M	O

horóscopo

Áries

Reconheça seus preciosos talentos. Valorize-os. Dia importante para a carreira. Perceba o que realmente constitui para você se sentir uma pessoa realizada, nativo de Áries.

Touro

Confie na perseverança, na energia empreendedora e no tempo certo de cada coisa. Poderosas transformações que podem ocorrer por meio de viagens e novos rumos e sentido à vida.

Gêmeos

O valor de algo está nas transformações que é capaz de estimular, geminiano. Dia importante para perceber seus valores emocionais e espirituais. Desapego e renascimento.

Câncer

Preciosa conscientização e transformação em seus relacionamentos, canceriano. Um dia favorável para a conexão com amigos, grupos, empresas e organizações.

Leão

Dia que enaltece as questões profissionais e o valor dos seus talentos, leonino. Perceba que ser bem sucedido não é apenas uma questão material ou de status.

Virgem

Perceba o valor da fé, do que você acredita e que é um farol orientador. Dia que enaltece a conscientização sobre as mudanças emocionais necessárias à evolução.

Libra

Momento que enfatiza as questões afetivas, financeiras e vinculadas à sexualidade. Poder transformador da intimidade. Cuidado com apego, ciúme e posse, nativo de Libra.

Escorpião

Relacionamento é o tema mais importante de hoje para os escorpianos. Percepção das energias, sentimentos e questões que estão presentes em suas parcerias e relações.

Sagitário

Cuide da saúde, seu bem mais precioso, sagitariano. Mude hábitos. Dia que estimula a expressão de seus talentos, com resultados materiais e profissionais interessantes.

Capricórnio

Questões afetivas, criativas e produtivas em pauta hoje, capricorniano. Poder de realização, de estruturação. Mas também é importante perceber o que deve mudar.

Aquário

Desejo de aconchego, de carinho e conforto junto aos familiares, aquariano. Percepção de que deve respeitar o seu ritmo e o das pessoas com quem convive no lar.

Peixes

Criatividade e podre de realização são energias enfatizadas hoje, pisciano. Realizações atreladas a amigos, grupos e instituições, mas com a energia de reforma e transformação.

aniversariantedodia

ANJO YABAMIAH

Número de sorte: 4. Mês de mudança: abril. Carta do tarô: O imperador. Está presente na Terra: das 23h às 23h20. Salmo: 91.

Este anjo domina as gerações e todos os fenômenos da natureza. Protege quem se regenera ou redime através da harmonia, exaltando a Deus e purificando os elementos. Recupera os drogados e pessoas alcoolizadas. Profissionalmente, quem nasceu em 16 de março, terá tendência para as atividades relacionadas às ciências humanas, magistério e esoterismo. Poderá ser premiado na literatura ou filosofia.

Diz a Javé: «Meu refúgio, minha fortaleza, meu Deus, eu confio em Ti!» Ele te livrará do laço do caçador, e da peste destruidora. Ele te cobrirá com as suas penas, e debaixo das suas asas te refugiara. O seu braço é escudo e armadura. Não temerás o terror da noite, nem a flecha que voa de dia, nem a epidemia que caminha nas trevas, nem a peste que devastava ao meio-dia. Podem cair mil a teu lado e dez mil à tua direita, a ti nada te atingirá. Basta que olhes com os teus próprios olhos para veres o salário dos injustos, porque fizeste de Javé o teu refúgio e tomaste o Altíssimo como defensor.

Salmo 91; vers. 2 a 9



Sinais de rebeldia contra Portugal

Cascavel - Os primeiros sinais de descontentamento do Paraná com a administração geral do Brasil Colônia se verificam logo depois de se constatar que o ouro paranaense já não atendia mais às ávidas pretensões de Portugal. Logo a ilusão da fartura de veios de prata também acabaria por se desvanecer e nosso litoral deixaria de ser interessante aos governantes do Rio de Janeiro, como seu interior, no Oeste, já não atraía mais os bandeirantes luso-paulistas.

Sem mais interesse na exploração dos recursos minerais paranaenses e com a descoberta das promissoras minas na “serra de Sabarabugu”, no futuro Estado de Minas Gerais, o governo central determinou à Capitania de Paranaguá que deslocasse a sua mão de obra indígena para

trabalhar nas minas recentemente descobertas nas fronteiras minerais.

A população local reagiu negativamente à ordem. A Câmara de Paranaguá requereu ao governo que “não fossem retirados os índios para o Rio de Janeiro, como ordenava o governador do Estado, por ficar a terra despovoada e não haver quem trabalhasse nas minas”, além de deixar a terra “sem defesa” contra “o inimigo holandês” (Antônio Vieira dos Santos).

Os índios constituíam o grosso da mão de obra do Paraná de então. Perder esse importante contingente causaria sérios abalos à economia regional. Além de ser a força de trabalho, os índios também integravam as tropas de defesa –organizadas no Paraná concomitantemente à formação do Exército brasileiro nas lutas contra o domínio holandês no Nordeste.

Em 1660, o próprio governador Salvador de Sá Correia e Benevides decidiu visitar Paranaguá para avaliar a situação e informar a respeito da situação mineral do Paraná ao rei

Paranaenses protestaram contra decisão do governo de levar para o RJ os índios que trabalhavam nas lavouras

Jovens reis Afonso VI e Pedro II, protagonistas de uma tumultuada luta entre irmãos

adolescente Afonso VI (1643–1683), o *Vitorioso*.

Na verdade, quem governava de fato era sua mãe, a espanhola Luísa de Gusmão, conhecida como a Rainha Viúva. Afonso VI, o herdeiro legítimo do trono luso, viveria desde então uma acirrada disputa pelo poder com o irmão mais novo, Pedro II, o predileto da rainha.

Mapa do Brasil Colônia: São Paulo abrangia Minas Gerais, os dois Mato Grosso e o Paraná



FOTOS: ARQUIVO



Curitiba e os jovens reis de Portugal

A regência da Rainha Viúva, Luísa de Gusmão, termina em 29 de junho de 1662, com a ascensão ao trono do rei Afonso VI, já com 19 anos, contra a vontade da mãe, afastada a contragosto.

O novo monarca estaria condenado a um curto reinado de muitas batalhas externas, culminando com um desmoralizante complô chefiado pelo irmão Pedro. Em seu governo, Vasco de Mascarenhas (1605–1678) foi nomeado vice-rei do Brasil (1663) e em 1666 surgiu no planalto de Curitiba o arraial de Campina Grande, que integrava o território do Arraial Queimado, atual Bocaiúva do Sul.

Deposto sob a alegação de instabilidade mental pela Junta dos Três Estados, o rei Afonso VI é obrigado a ceder o trono ao irmão, Pedro II (1648–1706), então com 19 anos, em 1667. O novo rei assumiu primeiramente na condição de regente em lugar do irmão Afonso, aprisionado em Sintra.

O governo de Pedro II iria se caracterizar por mais submissão à Inglaterra e a febril exploração das minas brasileiras. Foi para aceitar seu reinado que Curitiba obteve a instalação do pelouri-

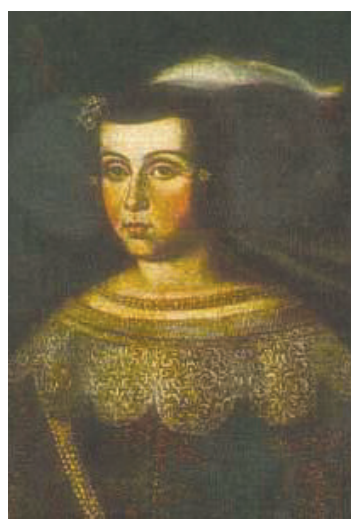

Luísa de Gusmão, a Rainha Viúva

nho. Declarar a submissão de Curitiba ao regente Pedro II, em novembro de 1668, determinada pelo capitão-mor Gabriel de Lara, representava a afirmação da futura capital paranaense como *vila* – nome que se dava às cidades na época.

(Fonte: *Origens Históricas do Paraná 1500–1800, Projeto Livrai-Nos!*)

No RJ, as primeiras revoltas brasileiras

Sendo um especialista em mineralogia, o governador Salvador Correia decidiu ir pessoalmente aos locais de extração de minérios e “acabou relatando ao rei que não encontrara uma mísera amostra de ouro” (Nivaldo Kruger, *Paraná Central: A Primeira República das Américas*). A Capitania de Paranaguá foi criada no mesmo ano da vinda de Correia, 1660, por influência do Marquês de Cascais, herdeiro de Pero Lopes de Sousa, donatário da Capitania de Santana. Diretamente subordinada ao Rio de Janeiro, a nova capitania era comandada pelo capitão-mor Gabriel de Lara, empossado em 15 de maio desse mesmo ano.

Além do dissabor de não encontrar mais ouro no Paraná, o governador Salvador Correia enfrentaria sérios problemas no Rio de Janeiro. Enquanto ele garimpava no litoral paranaense, 112 homens da Freguesia de São Gonçalo, sob a liderança do produtor de cachaça Jerônimo Barbalho, pegam em armas para reagir à cobrança de um imposto extra decretado pelo governador.

Primeira revolta popular contra os abusos cometidos por autoridades representativas de Portugal na Colônia, a Revolta da Cachaça teve a mesma motivação antitributária da futura rebelião mineira e receberia o mesmo duro castigo aplicado pelo governo. A população aderiu em massa ao protesto, que inspirou outras rebeliões pelo País afora – inclusive a queixa de Paranaguá contra a ameaça de perder seus laboriosos índios. O povo em armas conseguiu o apoio dos soldados, que se unem à revolta em troca do pagamento dos soldos atrasados. Eles saqueiam as casas dos súditos mais abastados de Portugal, inclusive a do governador ausente.

Na madrugada de 6 de abril de 1661, Correia volta do Paraná. Furioso, convoca uma corte marcial para julgar os rebeldes. Jerônimo Barbalho é preso, condenado à morte e decapitado naquela mesma noite. Sua cabeça foi exposta ao público na frente do Convento de Santo Antônio, em Niterói, para servir de exemplo e desencorajar qualquer outra tentativa de insubordinação. Entende-se porque no Paraná os protestos cessaram.



O INÍCIO DAS OLIGARQUIAS NO PARANÁ

O governador Salvador Correia, para sossegar os paranaenses, lançou mão do privilégio de distribuir sesmarias, amplos latifúndios concedidos a súditos fiéis e aliados.

Baltazar Carrasco dos Reis havia requerido sua sesmaria quando fez o reconhecimento dos “campos do Bituruna” (ou Ibituruna, nome indígena de Serra Negra) em 1648. “Não tendo terras para lavrar (...) e como se acham devolutas as terras onde tem sua morada nas outras bandas do Rio Barigui, vem pedir que (...) lhe conceda uma sesmaria de terras” (Baltazar Carrasco dos Reis, requerimento).

Só em 29 de junho de 1661, porém, com o esforço de Correia de Sá para acalmar as demandas regionais ele ganharia do governo uma ampla área localizada em Marigui (hoje Barigui), a primeira a ser concedida no sertão de Curitiba. Com essa primeira sesmaria começava também a formação das oligarquias que dominariam o Paraná a partir de então.

As terras da família Reis terminavam onde começavam as do capitão-povoador de Curitiba, Mateus Martins Leme, neto de Francisco Martins Bonilha, que em 1585 participara da entrada de Jerônimo Leitão contra os Carijós de Paranaguá. A família Carrasco dos Reis era aparentada dos Leme e formaram uma prole de ampla participação no futuro político e econômico do Paraná.

Na época da estada de Salvador Correia no Paraná, o bandeirante Fernão Dias Paes Leme, que futuramente ficaria celebrizado como o “Caçador de Esmeraldas”, impunha seu domínio, instalado na região do Apucarana. Era o fim do “reino dos índios da nação Guaianás”, dividido entre os belicosos caciques Sonda, Gravitai e Tombu.

Na matriz, Portugal firmava um tratado com a Inglaterra: em troca de apoio para se defender dos holandeses e espanhóis, entregou os portos brasileiros aos navios ingleses, um passo a mais para o domínio global britânico. Os tratados com o trono inglês, a começar pelo dote de dois milhões de coroas pelo casamento da princesa Catarina de Bragança com o rei inglês Charles II “tornaram Portugal, na prática, um vassalo econômico da Inglaterra” (Janaina Amado e Luiz Carlos Figueiredo, *O Brasil no Império Português*).



CALENDÁRIO

16 de março
Dia da Bandeira do Estado do Paraná

16 de março de 1957
Instalado o Colégio Nossa Senhora Auxiliadora.

16 de março de 1964
Ministro Expedito Machado, de Viação e Obras Públicas aprova projeto de terraplanagem do Aeroporto Internacional de Cascavel. Com a ditadura, a obra foi

cancelada.

19 de março de 1992
Inauguração da Ópera de Arame em Curitiba.

Lei estadual 9.908 cria o Município de Itaipulândia, desmembrado de São Miguel do Iguaçu.

20 de março de 1920
Lei estadual nº 1.939 aprova o primeiro

plano de viação ferroviário do Estado.

21 de março de 1849
Criada a Vila de Guarapuava, à qual pertenciam todo o Oeste do Paraná.

21 de março de 1854
Lei provincial autoriza o governo a promover a atração de estrangeiros ao interior do Paraná.

21 de março de 1888
Nasce José Silvério de Oliveira, o *Tio Jeca*, fundador da cidade de Cascavel.

Na internet: <http://livrai-noscascavel.blogspot.com.br/p/historia-de-cascavel.html> E-mail: naroda@ig.com.br



Zeni Motors

apresenta:

O CARRO QUE VOCÊ QUERIA, COM A CONDIÇÃO QUE VOCÊ ESPERAVA!

ETIOS

HATCH HB X
COM CONDIÇÕES EXCLUSIVAS!

3 ANOS DE GARANTIA

AIR BAG DUPLO

AR-CONDICIONADO

FREIOS ABS COM EBD

DIREÇÃO ELÉTRICA



IPVA

GRÁTIS

PARCELAS
A PARTIR DE
R\$ 399,00*

ENTRADA DE
R\$ 19.900,00
+ 48X DE R\$399,00*
+ 4 PARCELAS
INTERMEDIÁRIAS DE
R\$ 1.400,00

R\$ 37.290,00
À VISTA



ETIOS

SEDAN E CROSS

COM CONDIÇÕES
ESPECIAIS



Toda linha Toyota com taxas especiais!

HILUX

SRV
AUTOMÁTICA
ARO 16"



DESCONTO DE
R\$ 6.590,00*



Zeni Motors

A SUA CONCESSIONÁRIA TOYOTA NO OESTE DO PARANÁ.

Av. Brasil, 2255 (45) 3218-8181 - Cascavel - PR

Av. Parigot de Souza, 3653 (45) 3379-6600 - Toledo - PR

Ofertas válidas para: 1) Etios Hatch X C/AR ano/modelo 2014/2014 à vista R\$37.290,00 ou financiado com o Banco Toyota nas seguintes condições: CDC (Crédito Direto ao Consumidor), pessoa física, com entrada de R\$19.900,00 (53%) e 48 prestações fixas de R\$399,00 mais 4 parcelas intermediárias no valor de R\$1.400,00 com vencimentos para 12/2014, 12/2015, 12/2016 e 12/2017. Valor Total Financiado de R\$ 18.753,82 (Incluso Cesta de Serviços + IOF). *Taxa pré-fixada de 1,10% ao mês equivalente a 13,99% ao ano. Custo Efetivo Total (CET) de 18,61% ao ano. Valor total do carro com o financiamento R\$ 44.652,00. Crédito sujeito à análise e aprovação. 2) IPVA 2014 Grátis: oferta válida até 20 de março de 2014 ou até o término do estoque, apenas para Etios Hatch versão X C/AR e apenas para os distribuidores Toyota do Estado Paraná. Crédito sujeito à análise e aprovação. O CET apresentado é aplicável ao exemplo acima com prestações fixas e com intermediárias. A alteração de qualquer das condições do financiamento acarretará novo cálculo do CET. Promoção não cumulativa com outras promoções vigentes. A Toyota oferece três anos de garantia sem limite de quilometragem para pessoa física; um ano ou 100 mil km, o que ocorrer primeiro para pessoa jurídica. Esta oferta não abrange os veículos adquiridos através da modalidade de vendas diretas ao consumidor. Hilux SRV A/T aro 16" com R\$ 6.590,00 (seis mil quinhentos e noventa reais) de desconto para pagamento à vista. Este desconto será concedido enquanto durar o estoque, ou até o dia 31 de março de 2014, o que ocorrer primeiro. Preserve a vida, use cinto de segurança.

SÓ A LINHA HYUNDAI HB20 TEM A MAIS COMPLETA CENTRAL MULTIMÍDIA COM NAVEGAÇÃO GPS E TELA TOUCH DE 7"



**AVALIE SEU
USADO COMO
ENTRADA**

**ACEITAMOS CRÉDITO
DE CONSÓRCIO**

**CONSULTE-NOS
PARA TAXAS
ESPECIAIS**

VERSÕES A PARTIR DE

34.615,00

R\$

VENHA FAZER UM TEST DRIVE



NEW
THINKING.
NEW
POSSIBILITIES.

VERSÕES A PARTIR DE

40.630,00

R\$

VENHA FAZER UM TEST DRIVE



**Motivos
para comprar
um Hyundai
HB20**

QUALIDADE VENCEDORA



CONFIANÇA



GARANTIA DE FÁBRICA DE 5 ANOS
Consulte condições.

SLAVEL
Qualidade sempre

CASCADEL Av. Brasil, 1.160
Jardim Gramado
(45) 3333.9999

TOLEDO Av. Parigot de Souza, 2.470
(45) 3378.4500



Hyundai Motor Brasil
www.hyundai.com.br
Todos os direitos reservados. Copyright
2013 Hyundai Motor Brasil

www.youtube.com/HyundaiBR
www.facebook.com/HyundaiBR

O veículo Hyundai Hb20 foi eleito o carro do ano 2013 pela Revista Auto Esporte, o melhor hatch de 2013 pela Revista Car and Driver, o melhor hatch de 2013 pela Agência Auto Press, o melhor hatch de 2013 pela Revista Carro (por meio da votação dos seus leitores), o melhor hatch pequeno de 2013 pela Revista Motor Show, o melhor veículo leve de 2013 pelo Prêmio Rei - Reconhecimento à Excelência e Inovação - da Revista Automotive Business e o melhor hatch compacto de entrada (até R\$ 35.000,00) de 2013 pelo Jornal do Carro. O veículo Hyundai HB20S 1.6L Comfort Style Automático foi eleito a melhor compra de 2013 pela Revista Quatro Rodas (veículo 0km entre R\$ 40.000,00 e R\$ 50.000,00). O veículo Hyundai HB20S foi eleito o melhor sedã compacto de entrada de 2013 pelo Jornal do Carro. A Hyundai Motor Brasil foi eleita a Empresa do Ano pelo Prêmio REI - Reconhecimento à Excelência e Inovação - da Revista Automotive Business. Garantia Hyundai 5 anos. Uso particular: garantia de 5 anos, sem limite de quilometragem. Uso comercial: garantia de 5 anos, ou 10.000 km, o que ocorrer primeiro. Termos e condições de Garantia Hyundai estão estabelecidos no Manual de Garantia do veículo, assim como no Manual do Proprietário. A linha de veículos Hyundai Hb20 está em conformidade com o Programa de Controle de Poluição do Ar por Veículos Automotores - PROCONVE. Preserve a vida. Use o cinto de segurança. As imagens dos veículos e de seus itens são meramente ilustrativas. Para mais informações acesse o site www.hyundai.com.br ou ligue para o Call Center Hyundai Motor Brasil: 0800-7703355. O preço anunciado de R\$ 34.615,00 à vista refere-se ao Hb20 1.0 Hatch mod. Confort com pintura lisa ano/mod. 2013/2014 para pedidos com entrega programada até 60 dias.

Rotary em ação

Marli Cargnin - mariadv@brturbo.com

Menção Presidencial irá reconhecer Rotary Clubs

A Menção Presidencial de 2013-14 irá reconhecer Rotary Clubs por uma vasta gama de realizações que promovem o crescimento do quadro associativo, aumentam os serviços humanitários e fortalecem nossa rede de contatos através da família rotária. Para se qualificar à Menção, o clube deve completar as três atividades exigidas e pelo menos três ativi-

des adicionais por categoria*. Estas atividades podem ser encontradas no folheto da Menção Presidencial de 2013-14 (900A). Os presidentes de clube devem preencher e assinar uma cópia do folheto e enviá-lo para o governador do Distrito até 31 de março de 2014.

Enfatizar o compromisso do Rotary com os Serviços Profissionais por meio de pelo menos uma das seguintes maneiras:

- ★ Iniciar um programa de orientação ou treinamento profissional e convidar não rotarianos da comunidade para participar.
- ★ Organizar um debate ou workshop sobre como manter altos padrões éticos no local de trabalho e convidar empresários não rotarianos para participar.
- ★ Patrocinar um "dia da carreira" no qual os associados do clube levam jovens aos seus locais de trabalho para informá-los sobre oportunidades profissionais.
- ★ Apoiar programas de Novas Gerações por meio de pelo menos uma das seguintes maneiras:

- ★ Patrocinar um Rotaract ou Interact Club ou apoiar um já existente.
- ★ Emparceirar rotarianos com rotaractianos para que lhe sirvam de mentores.
- ★ Realizar um projeto junto com um Interact ou Rotaract Club.
- ★ Patrocinar um participante de evento RYLA.
- ★ Patrocinar ou receber pelo menos um estudante do Intercâmbio de Jovens do Rotary.

Apoiar ex-participantes dos programas pró-juventude do Rotary e alumni da Fundação Rotária, realizando um evento de networking ou convidando-os para falar em uma reunião do clube.

Ter pelo menos 5% dos associados do clube como membros de Grupo de Companheirismo do Rotary ou Grupo Rotarianos em Ação, para se conectarem com pessoas de vários países que compartilham dos mesmos interesses.

Patrocinar um Núcleo Rotary de Desenvolvimento Comunitário ou apoiar um já existente.

Nesta categoria, quantas atividades adicionais foram completadas pelo clube? (para se qualificar, no mínimo 3; para se qualificar com distinção, 4)

***Se você completou ambas as opções da atividade exigida, conte uma como atividade adicional.**
*** OBS.: o presidente Burton reconhecerá os clubes que excederem os requisitos mínimos da Menção Presidencial com uma menção com distinção.**
Para se qualificar à Menção Presidencial com Distinção*, os clubes devem completar pelo menos quatro atividades adicionais por categoria.

AGENDA DISTRITAL 4640

- ★ 28 de fevereiro e 1º de março - GATS (exclusivo governador assistente 14/15), em Guarapuava;
- ★ 22 e 23 de março - Ryla, em Ivaiporã;
- ★ 29 de março - PETS (exclusivo presidente 14/15), em Guarapuava;
- ★ 12 de abril - Assembleia Distrital, em Guarapuava;
- ★ 22 a 24 de maio - Conferência Distrital, em Foz do Iguaçu;
- ★ 28 de junho - Transmissão de Cargos de Governador, em Guarapuava.

COMUNICADO IMPORTANTE

O governador eleito Celso Luiz Fracaro comunica que o treinamento para presidentes eleitos (PETS), marcado para o dia 29 de março de 2014, será nas dependências da faculdade Guairacá, em Guarapuava.



Companheiros de Foz do Iguaçu também comemoraram o aniversário do Rotary International com uma interessante exposição no shopping da cidade

CONTROLSUL
CONSULTORIA EMPRESARIAL

Cascavel - PR |45| 3222-7860 | Curitiba - PR |41| 3618-9940
Maringá - PR |44| 3262-1595

www.controlsul.com

Leve

Sua Felicidade é o nosso Estilo

Comportamento

Dra. Karine Rizzardi karinerizzardi@hotmail.com

O “efeito rã” das novelas

Tive uma professora na época de faculdade, cuja lembrança não me traz boas recordações. Seu comportamento retratava ausência completa de respeito com os alunos, pois sem constrangimento algum, acendia o cigarro e fumava dentro da sala de aula. Ninguém ousava contestá-la, por ocupar um cargo de coordenadora, mas anos mais tarde vim saber que ela foi suspensa da profissão por um motivo obviamente compreensível. Essa história seria desprezível não fosse a ponte para um tema ainda mais sério. Assim como os alunos inalavam aquela fumaça para dentro dos pulmões em pleno ambiente universitário, muitos telespectadores estão sendo “fumantes passivos” da fumaça prejudicial que a novela da Globo está apresentando.

Em pleno sábado, uma cena vista aparentemente natural mostra uma fotógrafa enjaulando mulheres nuas, cuja razão era explorar a pornogra-

fia feminina em pleno horário nobre. Sem contar uma série de outras cenas que dispensam comentários, com o argumento irracional de que “tudo é em nome da arte”. Arte? Que arte é essa que agride os olhos de quem assiste, onde muitos telespectadores influenciáveis já se deixaram seduzir por essa ideia e mal sabem o portal de sujeira que estão trazendo para dentro dos pulmões de suas casas? Apresentar isso de forma tão escancarada é igual à professora fumar em sala de aula e ninguém fazer nada! Além disso, é como se perdêssemos a noção do que é restrito e pessoal em relação aquilo que é público e compartilhável. Não respeitar esses limites é como ir a uma locadora com um filho de três anos e ver uma série de filmes pornográficos com todos os tipos de imagens à vista da criança. Classifico esse abuso visual como o *bullying* do século, mas é inaceitável que até pessoas co-



erentes tenham caído nessa armadilha. Se você for pai ou mãe responsável, não assista e nem deixe suas crianças verem e nem seus adolescentes ouvirem sobre isso, pois fazendo isso você estará evitando que eles arquivem verdadeiros lixos mentais.

Isso não é cultura! É passividade e falta de opinião e quem se deixa levar por essa fumaça devastadora não percebe que está fazendo parte do “efeito rã”. Você sabe o que é isso?

O “efeito rã” recebeu este nome devido à forma como as pessoas matam as rãs. Geralmente as colocam na panela em água fria e ao ligarem o fogão, a água vai aquecendo o

anfíbio, até que elas morram cozidas sem perceber, porque não se deram conta de que a água foi amortecendo-as lentamente. Se elas tivessem colocado direto na água quente, certamente teriam pulado para fora, justamente porque iriam identificar o território danoso onde estariam entrando.

A neurociência também já comprovou que toda imagem assistida com frequência ou ouvida em demasia num primeiro momento é novidade, mas após várias vezes com os estímulos visuais sendo apresentados, passa a influenciar a mente dos telespectadores a respeito de qualquer tipo de tema. Muitos problemas con-

jugais apareceram nos EUA devido à entrada da pornografia em seus lares através da internet e isso tem acabado com as gerações atuais, mas só agora estão vendo o tamanho do estrago.

Nós não temos que ser como “rãs” nas mãos dessa emissora e inteligente é aquele que não espera a desgraça vir para depois tentar consertá-la.

A autora é psicóloga especialista de casais e família
(45) 3224-4365
drakarinerizzardi@gmail.com

IMPERDÍVEL

VOCÊ VAI ANDAR DE
YAMAHA 60KM COM
MUITO MAIS ECONOMIA.

ZERO DE ENTRADA
+ 36 DERS **269,90**



(45) 2104-3707, AV. BRASIL 2262, SÃO CRISTOVÃO - CASCAVEL/PR - WWW.BIBBOS.COM.BR



RESPEITE OS LIMITES DE VELOCIDADE



P rola do dia

“Se você consegue aprender através dos duros golpes, você também consegue aprender pelos suaves toques”
Carolyn Kenmore



Em festa

Fernanda e Fabiano Sandrini no Country Club, by Arivonil Policarpo

Bodas de Ouro

Casal dos mais estimados de Cascavel, Alberto e Meiry Pompeu serão homenageados pelos filhos Renato Cesar Pompeu e Mary Anne Pompeu Smarkzewski com uma festa para marcar o 50º aniversário de casamento.

A comemoração está marcada para o dia 12 de abril, com a renovação dos votos celebrada na Catedral Nossa Senhora Aparecida, seguida de jantar no Country Club.

Num gesto dos mais nobres, Alberto e Meiry sugerem aos amigos convidados para a celebração e que queiram presentear-los, que o façam doando cestas básicas ao Abrigo São Vicente de Paulo ou leite em pó e fraldas ao Recanto da Criança.

Infame

Jogar conversa fora, correr contra o tempo e andar atrás de dinheiro contam como atividade física?

Avant premi re

Mais uma produção cinematográfica genuinamente cascavelense, Cachimbo Torto – A Divisa chega à telona. O filme, com roteiro assinado por Andoza “Abacate” Ferreira e direção de Antonio Marcos Ferreira, será apresentado para um grupo de convidados especiais em sessão marcada para as 20h desta terça-feira e que terá lugar no Auditório da Univel.

Em destaque

Emplacando 50 anos de fundação, a Cooperativa Lar, conceituada como a terceira maior do Paraná, vai festejar a data em grande estilo. A comemoração terá início na próxima terça-feira em Missal, com show do cantor Leonardo. Na quarta-feira, a inauguração em Medianeira do novo Centro Administrativo terá direito a apresentação de Michel Teló.

E não é só. Durante os dois espetáculos serão realizados sorteios de caminhonetes Hilux 0 km para os participantes da campanha de vendas Lar 50 anos.

Tom maior

Aos toledanos bons de gogó vale contar que já estão abertas as inscrições para o 7º Festival da Música Gospel – Interpretação. O evento, promovido pela Secretaria da Cultura, será realizado entre os dias 25 e 27 de abril, no palco do Teatro Municipal.



Toda linda, Laura Suelen Signori posou para a objetiva de Nery Cardoso

Pr mio Fiep

A Federação das Indústrias do Paraná acaba de lançar a primeira edição do Prêmio Fiep de Jornalismo, que distribuirá R\$ 50 mil entre os melhores classificados das categorias Jornalismo Impresso, Reportagem de Rádio, Fotojornalismo, Internet (sites e blogs) e Reportagem de TV. Podem ser inscritos até o dia 20 de setembro trabalhos publicados ou veiculados entre 1º de janeiro e 19 de setembro que tenham como tema “A Indústria do Paraná”. Mais informações no site www.premiofiepdejornalismo.com.br.

Hashi

Um dos mais apreciados pratos da culinária oriental estará na mesa dos cascavelenses no almoço deste domingo. A Colônia Japonesa prepara o yakisoba, iguaria que deve ser retirada na Associação Cultural e Esportiva a partir das 11h30. Mais informações pelo telefone 9973-8080.

Ciranda social

Em companhia dos filhos Douglas, George e Laura, Luiz Henrique e Madalena Fontana dos Reis regressaram a Cascavel depois de residir por 12 anos em Belo Horizonte.

Camille Rocha Monteiro festejou ontem a estreia dos 15 anos reunindo a turma amiga para jantar organizado pelos pais Humberto e Rosália Monteiro.

Bodas de Prata: Anísio e Fernanda Figueiredo Mattos comemoraram ontem 25 anos de casamento recepcionando familiares e amigos com jantar produzido em sua fazenda.

Neste domingo, às 16h, será encenada na Praça de Alimentação do Cascavel JL Shopping a peça infantil Histórias de lenços e ventos. A entrada é gratuita.

Em temporada de férias, os casais Marco Antonio e Soraia Gaspar e André Luiz e Rosana Barrozo Matias passeiam na Inglaterra.

O CTG Querência Amada serve de palco neste fim de semana para o 1º Festival Municipal da Canção de São Miguel do Iguaçu. Disputado nas categorias Infantil, Infanto-Juvenil, Gospel, Sertanejo e Popular, o Fesmig é promovido pela Secretaria de Cultura, Esporte e Turismo.



Em elegante festa produzida nos salões do Tuiuti Esporte Clube, Andressa e Alexandre Gonçalves, em flash de Arivonil Policarpo

Aniversariantes

◆ **Domingo:** Luiz Fernandes Tonial, irmã Clair Maria Zanotto, Luciana Melo Magro, Fernando Rodrigo Neves, Crislaine Biegel, Indira Telles de Souza, Cezar Arruda, Rosemeri Cristina Dallabrida, Silvano Miotto, Alice Dalgallo Pauly, Cláudio Favreto, Wilson Carvalho e Silva, Hélio Ideriha Júnior, Marlon José de Oliveira, Everton Alexandre Pratas, Denis Lisboa Costa, Abigail Monteiro Lemes

◆ **Segunda-feira:** Marli Beal Barroso, Luana Margotti, Guilherme Froza, Joaquim Pompeu Netto, Daniela Soares Maculan, Carlos Felipe Vieira, José Carlos Stadnik, Paulo Ernesto Ceriotti, Antonio Cibulski, Neurimar Longo, Cícero Ferreira da Silva, Fabio Iaskievicz, Jean Carli Gazzoni, Rosangela Carvalho, Juliane Isabel Pieniak Bassi, Luciano Carlos da Rocha, Roberta Kelli Berlatto, Jackson Luis Marques, Luciane Serpa, Luiz Rocha.

Beleza em dose dupla: as amigas Bruna Leão e Suellen Magrin, na lente de Alison de Oliveira



Eliezer e Lizmary Fontana, da sociedade de Corbélia, no jantar que a Amop produziu quinta-feira em Cascavel



Os noivos Tiago e Tatiane ao receberem a bênção nupcial, em flash de Leila Lang

Laborat rio de vendas

Empresários, gerentes, supervisores de vendas e teleatendentes são convidados a participar do Laboratório prático de vendas que a Acic realizará de amanhã até quinta-feira. Os trabalhos serão conduzidos pelo consultor com 18 anos de experiência Gerson Grassia. Mais informações pelo telefone 3321-1452 ou no site uniatic01@acicvel.com.br

Marcando presença em festa que reuniu animado grupo de amigos da sociedade cascavelense, Tati Formighieri e Camila Faustino



Concurso de mentira

Como é de praxe, o dia 1º de abril será comemorado como manda o figurino em Campo Mourão, com a promoção do 21º Concurso Pinóquio de Causos e Mentiras. As premiações chegarão a R\$ 9 mil e a abertura do evento ficará por conta do violeiro e contador de causos Paulo Freire.

Palestra

A Fundação Rotária e o Abrigo São Vicente de Paulo figuram como as entidades que serão beneficiadas com a renda da palestra Desafios das empresas em mercado competitivo, que trará a Cascavel o antropólogo e professor Luiz Marins. O evento, marcado para as 20h desta terça-feira, na Associação Atlética Comercial e os convites podem ser reservados pelo telefone (45) 3219-1000.



Em jantar só para mulheres, Andréa Almeida (sentada, à direita) comemorou aniversário recepcionando um grande grupo de amigas, entre as quais (em pé, a partir da esquerda) Neusa Martins, Helena Pydd, Marinês Toigo Gottlieb, Samara Scanagatta de Conto, Aurea Souza, Beatriz Orso e (ao lado da anfitriã) Meire Araújo.

Talentos especiais

Presidida com exemplar abnegação pelo empresário Vilson Basso, a Apae de Cascavel já começa a colher os frutos dos investimentos que a atual diretoria vem fazendo em diversas atividades esportivas.

Além de exibir o título de tricampeã dos Jogos Escolares do Paraná na modalidade de atletismo, a entidade está agora festejando a convocação de três de seus alunos para Seleção Brasileira de Futsal com Síndrome de Down.

Mas há um desafio ainda mais ambicioso pela frente.

Sob a orientação da professora Pollyana, a instituição já deu início às aulas de ginástica rítmica e judô.

O objetivo é ter pelo menos dois atletas da escola representando Cascavel nas Paraolimpíadas do Rio em 2016.

Turbulência

Do tiroteio político sem tréguas que vem sendo travado entre o governador Beto Richa e a senadora Gleisi Hoffmann, uma bala perdida acabou sobrando para Cascavel.

Aliados de Beto acusam o governo federal de não repassar os recursos correspondentes à sua parte em um convênio envolvendo a União, o estado e o município para a construção do novo terminal de passageiros do aeroporto local.

Do orçamento de 6,6 milhões destinados à edificação, nada menos que 70%, cerca de 4,6 milhões, virão dos cofres federais.

Não será surpresa, portanto, se as obras, recentemente licitadas, vierem a parar antes mesmo de começar.

Sinal amarelo

Pelo andar do trem, Cascavel estará na rota dos dois ramais da Ferrovia Norte Sul que atravessarão o Paraná em direção à cidade catarinense de Chapecó.

Fora o trecho, já confirmado, que virá de Maracaju, passando por Dourados (MS) e Guaíra, sabe-se que está sendo estudada pelo governo federal uma segunda estrada, que sairia da cidade paulista de Panorama, passaria por Maringá, chegaria até aqui e rumaria também para Santa Catarina.

Mas convém os cascavelenses ficarem atentos.

Os empresários do Norte do estado não desistiram de tentar alterar o traçado do modal propondo que ele seja redesenhado para cortar o Paraná ao meio, ligando Londrina, Apucarana e Guarapuava, excluindo Cascavel.

A mobilização conta com o apoio de poderosas forças políticas.

A próxima atração

Vai ocupar nada mais e nada menos do que 600 mil metros quadrados às margens da Avenida das Cataratas o parque temático que está sendo construído em Foz do Iguaçu pelo empresário catarinense Martin Fiedler.

Além de homenagear os principais atrativos turísticos da cidade, o complexo abrigará uma vila gastronômica, uma exposição de dinossauros e uma filial do Museu de Cera de Gramado, que reúne mais de 100 personalidades, entre elas Elvis Presley, Marilyn Monroe, Ayrton Senna e Dilma Rousseff.

A inauguração do empreendimento está marcada para o próximo dia 10 de junho, exatamente na celebração do centenário de Foz.

Apresentando a fatura

Proposta pela Associação Comercial e Industrial de Cascavel, foi encampada pela Caciopar a ideia de se fazer, em nome das classes produtoras da região, um apelo mais incisivo aos governantes e políticos para que comecem a cumprir algumas promessas que não saíram dos discursos.

Divulgada no congresso realizado ontem em Foz do Iguaçu pela entidade, a carta aberta cobra urgência na concretização de obras estratégicas fundamentais para o desenvolvimento do Oeste, como a continuidade da duplicação da BR 277, o início da duplicação da BR 163, a construção do Contorno Norte, do trevo Cataratas, os novos ramais da Ferroeste para Guaíra e Foz e o Aeroporto Regional, entre outras.

Redigido com toda a educação, o documento será um tapa de pelica em muita gente.

Acontecimento

Diversos eventos estão programados para marcar, neste início de semana, a celebração do cinquentenário da Cooperativa Agroindustrial Lar, que teve em 2013 um desempenho recorde e se consolidou como a terceira maior do setor no estado, projetando para este ano um faturamento de mais de 3 bilhões de reais.

O ponto alto das comemorações será a inauguração, quarta-feira, do novo centro administrativo da empresa, em Medianeira, em solenidade que já tem confirmada a presença do governador Beto Richa.

E não será surpresa se a presidenta Dilma Rousseff também der o ar da graça na festa.

Mural

“Eu devia ter desconfiado de um homem que abandona a mulher por minha causa”.

Sharon Stone

Vale tudo

Se você gosta de filmes sobre política e é assinante do canal Netflix, não deixe de assistir as duas temporadas da série “House of Cards”, que arrebatou enorme audiência e deu o que falar nos Estados Unidos.

Fã incondicional da trama, o presidente Barack Obama não perdeu nenhum dos 26 capítulos já lançados.

Produtor e principal ator do seriado, Kevin Spacey está impecável no papel de um influente, sórdido, doentio e inescrupuloso deputado que, traído pelo presidente que havia ajudado a eleger, parte para a vingança.

São imperdíveis os momentos em que ele olha para a câmera, como se estivesse conversando pessoalmente com o espectador, e faz comentários jocosos e cruéis sobre as pessoas que está manipulando.

Tirando alguns exageros e a licença poética que sempre permeiam uma obra cinematográfica de ficção, a história mostra cruamente as forças obscuras que agem no congresso norte-americano: tráfico de influência, jogo de interesses, mentira, falsidade, corrupção e chantagem.

Você deve estar se perguntando: se na maior democracia do planeta a coisa funciona desse jeito, o que esperar do resto do mundo?

Pois é.



Na animada festa em que ele estreou idade nova, Celso e Stella Maris Gomes Pessoa ladeados pelo casal Solésia e José Torres Sobrinho.

De Cascavel para o mundo

Uma das mais importantes indústrias metalúrgicas do Paraná, a CARELLI & CIA possui uma produção que supera dois mil itens nos setores rural, sucroalcooleiro, rodoviário, automotivo e da construção civil. Da capital do Oeste paranaense, os produtos da CARELLI & CIA chegam a todas as regiões do Brasil e da América do Sul, além dos mercados das Américas Central e do Norte, da África e da Europa, atendendo clientes como John Deere, New Holland, Ford e Mercedes-Benz.

Carelli & Cia Ltda.
Desde 1980

45 3324-3886 | Cascavel-PR

CINCO TENDÊNCIAS DE SAPATOS DA SEMANA DE MODA DE LONDRES

Texturas animais, botas curtinhas e decorativismo são algumas das apostas dos designers britânicos para o Inverno 2014. Confira as novidades que passaram pelas passarelas de Londres e já chegaram às nossas vitrines.



BELEZA SELVAGEM

As estampas animais chegam aos pés em versão deluxe, com suas próprias texturas. Pelos de onça incorporam os sapatos de plataforma de Simone Rocha e as flats de bico fino da Burberry, enquanto a zebra é escolhida por Tom Ford para enfeitar seus sapatos decorados. No desfile de Marios Schwab, o pítón é a textura da vez, em versão maxi que chega quase ao joelho. Um luxo!



SUBA NO SALTO

As botas curtas, de salto fino e com fivelas aplicadas nas laterais trazem uma dose extra de força aos vestidos das coleções de Mary Katrantzou e Preen e são boas opções para os dias mais frescos. Uma proposta bem interessante. Gostei muito!



REVIVAL MAXI

Apesar de o minimalismo ser palavra de ordem nesta temporada, Tom Ford e Peter Pilotto ainda investem em alguns exageros nas suas coleções. Enquanto Ford leva botas altíssimas com patchworks e bordados, Pilotto olha para referências artsy para criar os desejados sapatos de sua coleção. Dá para arriscar aqui também!



AS NOVAS ANKLES

Um hit do inverno: as ankle boots ganham plataformas, novas texturas e saltos mais grossos. Christopher Kane aposta nas botinhas envernizadas com detalhes de prints militares, enquanto Marios Schwab prefere os modelos de veludo.

Para Matthew Williamson, a textura de cobra em tom mais claro leva um perfume futurista às suas ankles. Vale dar uma conferida em proposta bem parecida assinada por designer aqui da terrinha.

CHELSEA FEELINGS
As botinhas Chelsea – sem salto, de cano curtinho – são tendência do momento e devem pipocar nos looks deste Inverno. Christopher Kane e Erdem mantiveram o look simples, apresentando ótimos curingas para as produções diurnas e para o corre-corre.



Opções para os pés femininos não irão faltar nesse Inverno!
No mais, obrigada pelo carrinho, recadinhos e orações. Tô firme e forte mais uma vez e voltando aos poucos ao batente!
Abraços...

inside

by Vinnnyh



Siga a coluna no Instagram: @colunainside



Curta a coluna no Facebook: www.facebook.com/insideopr

Por: Vinicius Bracht Oliveira

#Curti!

"Não sou antipático. Apenas acho que não tenho a obrigação de rir para todo mundo."

Domingo!

Hoje, como todos já sabem, é dia de pagodear para começar a semana com o pé direito. Por isso, o John realiza mais uma edição do Pagode de Domingo, ao som do grupo Cativa Samba. A balada começará às 20h e todos os whiskys estarão com 50%. Ingressos e mais informações pelo (45) 3096 5556, com os promoters ou por mensagens no FB.



Turma de amigos curtindo o John: Sabrina Nauer, Neia Kinallt, Douglas Pôncio e Val Kinallt



Colírio para os olhos femininos: Carlos Dias, modelo toledano, em ensaio assinado pelo conceituado fotógrafo Sérgio Baia



Mariane Berta e Felipe Ricardo, em coquetel produzido na última quinta-feira

Happy Bday!

Hoje o dia é deles: Vanusa Gonçalves, Renata Worst, Rafaela Correia, Vinicius Ciesca e Guilherme do Prado Assis. Amanhã, será a vez de Yves Monteiro, Vanessa Figueiredo, Silvana Deotti, Leandro Bens, Laís Zeni, Flávio Sabino, Rosângela Dalla Vechia, Lígia Vitória, Deborah Evangelista e Juliana Savi. Parabéns, sucesso e muitas felicidades a todos! #bday #felicidades #diadefesta

Vai bombar!

Grandes nomes da música eletrônica se apresentarão no Ministterio Club nos próximos meses. Entre eles: Bruno Barudi, L'Adour, Gui Boratto e Fabrício Peçanha. Em breve mais informações. #ministterio #eletronico

○ Paraná automóvel

SUPLEMENTO JORNAL O PARANÁ L DOMINGO, 16 DE MARÇO DE 2014



O novo Corolla já está na Zeni Motors

O Novo Corolla já está disponível aos interessados na Zeni Motors, concessionária Toyota de Cascavel. O lançamento foi sexta-feira à noite, quando o diretor Germano Zeni e sua equipe recepcionaram convidados com um coquetel para apresentação do veículo mais vendido no mundo. O modelo chega para estabelecer um patamar inédito no segmento de sedãs médios do Brasil. **PÁGINA 8**

Citroën
apresenta o C1,
o veículo urbano

PÁGINA 4

Volvo FH:
20 anos
de Brasil

PÁGINA 7

Renault chega a 3
milhões de motores
produzidos no País

PÁGINA 2

**S10 é líder do
segmento de
picapes médias
por 18 anos**

A picape Chevrolet S10 registrou, em 2013, o melhor ano de vendas de sua história no Brasil, com 54.255 unidades emplacadas. O resultado conferiu ao modelo uma participação de 29,95% no segmento das picapes médias e a permanência na liderança pelo 18º ano consecutivo.

PÁGINA 7



Chevrolet
lança série
especial Classic
Advantagem

PÁGINA 3

VERSALLES

ESCAPSOM

alarmes - amortecedores - escapamentos
película solar - som - suspensão e freios

45 **3224-2560**

45 **3035-2412**

Av. Brasil, 4052 - Cascavel - PR
spokercvel@hotmail.com
www.versallesescapsom.com.br



Renault alcança marca de 3 milhões de motores

Fábrica de São José dos Pinhais (PR) tem capacidade para produzir 400 mil unidades por ano

A Renault alcançou terça-feira a marca histórica de 3 milhões de motores fabricados no País. A conquista foi marcada pela produção de mais uma unidade do motor 1.6 8V, que equipa o Novo Logan e também a linha Sandero. Instalada no Complexo Ayrton Senna, em São José dos Pinhais (PR), a fábrica de motores da Renault foi inaugurada em 1999 e sua capacidade instalada atual é de 400 mil unidades por ano. Ao todo, cerca de 40% da sua produção é exportada para países como Argentina e Colômbia.

"A conquista dessa marca representa a dedicação diária de cada profissional de nossa fábrica em produzir motores de alta tecnologia e qualidade para todos os nossos clientes", destaca Cleverson Rabito, gerente-geral da Fábrica de Motores. A Renault produz em seu complexo industrial os propulsores 1.0, 1.2 e 1.6 de 8V e 16V nas versões a gasolina e bicombustível, que equipam modelos como o Novo Logan, Duster, Sandero, Clio, Kan-



A conquista foi marcada pela produção de mais uma unidade do motor 1.6 8V, que equipa o Novo Logan e também a linha Sandero

goo e Fluence, além dos Nissan Livina e March.

Os motores Renault ganharam destaque no mercado brasileiro pela robustez e economia. Com eles, seis modelos da marca - Logan, Sandero, Duster e Kangoo, Clio e Fluence - ganharam nota máxima ("A") no Programa Brasileiro de Etiquetagem Veicular (PBEV), elaborado pelo Inmetro,

por apresentarem o menor nível de consumo de combustível nos seus segmentos.

A eficiência alcançada por estes motores está diretamente ligada ao trabalho desenvolvido pelo Renault Tecnologia Américas (RTA), criado em 2007, que conta com cerca de 600 engenheiros no Brasil. Os motores produzidos no País carregam

também todo o know how adquirido pela Renault em seus mais de 100 anos de história no setor automotivo e automobilístico mundial. Em especial, na Fórmula 1, onde a Renault comemorou em 2013 o 12º título mundial vencido por uma escuderia equipada com seus motores, e também o tetracampeonato com a Red Bull Racing-Renault.

Roda Livre

Evite superaquecimento do motor em congestionamentos

Fila interminável de carros seja no dia a dia ou mesmo nos feriados e finais de semana. O trânsito nas grandes cidades está cada vez pior e o tempo parado com o carro ligado em congestionamentos castiga o motor dos carros. Para evitar o superaquecimento do motor e preservar a saúde do automóvel a Oficina Brasil - rede de franquias de serviços automotivos - traz algumas dicas para você cuidar melhor do motor e não ficar na estrada.

Durante os congestionamentos, o aquecimento do motor força a troca mais constante do líquido que circula no motor pelo que está no radiador, assim como a ventilação forçada (ventui-nha) liga em espaços menores de tempo. Qualquer irregularidade no sistema pode causar o superaquecimento pelo pouco líquido no sistema, travamento da válvula termostática impedindo a circulação do líquido ou ainda problemas no acionamento da ventui-nha, como explica consultor da Oficina Brasil, Antonio Cesar Costa.

Para evitar problemas, uma medida simples apontada pelo consultor e que o motorista pode fazer quando percebe que vai ficar parado mais do que 3 ou 4 minutos é simplesmente desligar o veículo.

"Essa atitude, além de contribuir com o meio ambiente, ajuda a resfriar o motor. Note que essa medida não impedirá o motor de superaquecer caso haja uma falha no sistema", lembra Antonio Cesar.

No painel existe a luz que indica o superaquecimento do sistema. Em alguns veículos, existe um ponteiro que indica a temperatura do veículo. O motorista deve ficar atento e sempre verificar se este ponteiro não está subindo além do normal conforme o que indica o manual do proprietário.

Volkswagen apresenta conceito T-ROC no Salão de Genebra

Com a apresentação mundial do carro-conceito T-ROC, a Volkswagen oferece uma antevisão de uma possível nova linha de SUVs. As impactantes características do modelo em exibição em Genebra incluem design de vanguarda, dianteira com faróis de LEDs e teto em duas metades removíveis.

Com o Touareg e o Tiguan, a Volkswagen conta com dois dos mais bem sucedidos utilitários esportivos feitos na Euro-

pa. No futuro, a maior fabricante de carros da Alemanha vai expandir consideravelmente sua linha de produtos, com novos modelos em várias categorias.

O Salão Internacional de Genebra, que se encerra hoje foi o palco escolhido para a apresentação mundial do T-ROC, um carro-conceito com a conformação do Golf, posicionado um degrau abaixo do Tiguan. Dando sequência à série formada pelos conceitos CrossBlue (EUA),

CrossBlue Coupé (China) e Taigun (Índia), a Volkswagen mais uma vez está mostrando como poderão ser seus futuros SUVs.

O T-ROC segue uma nova linha de design e estilo interno, com o desenho avançado da parte dianteira especialmente impactante. O veículo de duas portas também combina os talentos natos de um utilitário esportivo com tração integral - que não desiste nem mesmo ante trilhas e caminhos rochosos - com o ar veranil de um conversível. A parte do meio do teto se divide em duas metades, que podem ser removidas e guardadas no portamalas. Câmeras na frente e atrás, respaldadas por faróis de LEDs, aumentam o campo de visão do motorista.

Impulsionado com um motor turbodiesel com injeção direta de 135 kW / 184 cv, o T-ROC é equipado com três diferentes

modos de direção: "Street", "Off-road" e "Snow". Os parâmetros do trem de força 4MOTION, do câmbio DSG (com dupla embreagem) com sete marchas, dos freios ABS, Hill Start Assist (assistente de saída em rampa) e Hill Descent Control (controle de descida) variam de acordo com o modo selecionado. O consumo do motor 2.0 TDI é de apenas 20,4 km/l (ciclo europeu), enquanto seu torque máximo chega a 380 Nm.

A carroceria do veículo foi projetada com base na nova estratégia modular (MQB) da Volkswagen. Graças à construção com peso leve, o SUV pesa apenas 1.420 kg. Entre os itens mais marcantes do carro estão os balanços (dianteiro e traseiro) relativamente curtos e as rodas de liga leve com 19 polegadas em pneus 245/45.



Carro-conceito T-ROC proporciona antevisão de uma nova linha de utilitários esportivos

Fiat liderou vendas em fevereiro

A Fiat liderou o mercado brasileiro de automóveis e comerciais leves e ganhou participação de mercado no mês de fevereiro. A empresa comercializou 57.983 unidades, respondendo por 23,5% do mercado. Com este resultado, a Fiat totaliza a venda de 121.032 automóveis e comerciais leves no primeiro bimestre do ano, liderando o mercado brasileiro com 22,1% de market share. Em relação a igual período do ano anterior, as vendas da marca cresceram 0,8%, segundo dados divulgados pela Anfavea (Associação Nacional dos Fabricantes de Veículos Automotores).

Dos cinco modelos mais

vendidos no Brasil em fevereiro, três são da Fiat. A picape Strada foi o modelo mais vendido da marca, com 13.458 unidades, sendo seguida pelo Palio com 13.017 emplacamentos e pelo

Uno, que emplacou 10.408 unidades.

O Siena continua sendo o sedan mais vendido do mercado com 22,9% de participação no seu segmento e um volume de

9.329 unidades em fevereiro. Outro destaque foi o Fiorino, que respondeu no mês por 71% das vendas do segmento de furgões pequenos, com um crescimento de 47,1% em relação a janeiro.



A picape Strada foi o modelo mais vendido da Fiat no período, com 13.458 unidades

expediente

DESDE 15 DE MAIO DE 1976 RCK Comunicações Ltda. CNPJ: 77.867.877/0001-09

O Paraná
Jornal de Fato

Directora-Presidente
CLÁRICE ROMAN

Director Administrativo
EMÍLIO FERNANDO MARTINI

Director Comercial
REGINALD ARMSTRONG

Editor-chefe
ANTÔNIO SBARDELOTTO

Editor deste suplemento
LUIS APARECIDO

Representantes Nacionais

Curitiba / São Paulo / Merconet
(41) 3079-4666

Brasília, Florianópolis/Central
(61) 3323-4701 / (48) 3216-0600

Porto Alegre/Expansão Brasil
(51) 3340-1408

Redação, administração, publicidade e oficinas
Rua Pernambuco, 1.600 - Cascavel - PR CEP 85.810-021 - Caixa Postal 761
Telefone Central (45) 3321-1000 Fax (45) 3321-1020

Chevrolet lança série especial Classic Advantage

Modelo sai de fábrica com um conteúdo completo de equipamentos, incluindo itens de conforto, conveniência e de aparência



A série especial Classic Advantage será vendida exclusivamente na cor cinza Mond

A Chevrolet lança, neste mês, a série especial Classic Advantage, que chega ao mercado brasileiro oferecendo como principal diferencial um maior valor agregado - incorporando inúmeros itens de conforto, de conveniência e de aparência. O modelo será vendido exclusivamente na cor cinza Mond por um preço público sugerido de R\$ 34.170 (já com o preço da pintura incluso). O Classic Advantage junta-se às outras séries especiais Advantage lançadas em setembro do ano passado, dos modelos Celta, Cobalt e Spin.

"Obtivemos sucesso com as primeiras séries especiais lançadas em 2013 e decidimos continuar com esta estratégia de marketing agora também com um dos modelos mais vendidos da linha Chevrolet, o Classic. Trata-se do sedã mais barato do país e que confere ótimo valor de revenda, baixo custo de manutenção e seguro barato, configurando-se como um dos modelos de melhor relação custo-benefício

do mercado brasileiro", destaca Marco Aurélio Pacheco, diretor de Marketing da Chevrolet/General Motors do Brasil. Segundo ele, "os clientes buscam, cada vez mais, uma maior personalização e exclusividade nos seus veículos, mesmo nos segmentos de entrada nos quais os clientes vem se mostrando bastante exigentes".

O CONTEÚDO

O Classic Advantage já sai de fábrica equipado com os sistemas de direção hidráulica e ar-condicionado integrado, travas elétricas nas quatro portas, alarme antifurto, fechamento automático acionado pelo "Keyless Entry System", vidro elétrico das portas dianteiras com acionamento por "um toque", antiesmagamento e fechamento automático pela chave. O modelo conta também com rodas de alumínio com aro de 14 polegadas e porta-revista no banco do passageiro. E, no quesito de segurança, tem como itens de série os sistemas de freios ABS

com EBD de série e airbags duplos dianteiros.

Na parte interna do veículo, além de oferecer o TID (display digital de data, hora e temperatura) e o rádio com CD Player com saída USB, Aux In e Bluetooth, o Classic Advantage ainda conta com nova cor interna "cinza Aquarium", que foi aplicada no painel central, na manopla e nos botões de buzina do volante. Ainda é exclusividade da linha Advantage nos itens de aparência externa, os adesivos de coluna e dos retrovisores pintados na cor preta brilhante (high gloss), o emblema Advantage nas portas e as molduras laterais na cor do veículo.

O Classic está equipado com o motor 1.0 Econo-Flex, um dos mais potentes da categoria dos veículos compactos no Brasil. Com esta motorização, o modelo desenvolve 78 cavalos de potência e tem 9,7 kgfm de torque, quando abastecido com o etanol. Com gasolina, ele desenvolve 77 cavalos de potência e oferece 9,5 kgfm de torque.

Ecosport completa 11 anos de liderança no mercado brasileiro

O Ford EcoSport foi novamente o utilitário esportivo compacto mais vendido em fevereiro, mês em que completou 11 anos de liderança na categoria. No acumulado de 2014, o modelo segue na frente com 30% de participação e 9.224 emplacamentos.

Desde o lançamento, o SUV de nova geração da Ford já vendeu mais de 150.000 unidades no Brasil. Com plataforma global e tecnologias inéditas, ele redefiniu o padrão da categoria. Além de vir de série com central multimídia SYNC com comandos de voz, direção elétrica, ar-condicionado, travas e vidros elétricos, é o único a oferecer transmissão automática sequencial de seis velocidades e dupla embreagem, a PowerShift. Tem também a versão 4WD, com tração total inteligente.

Sua lista de opcionais inclui controle eletrônico de estabilidade e tração, seis airbags, assistente de partida em rampa,



O desenho aerodinâmico da carroceria do EcoSport também contribui para reduzir o consumo de combustível

chave com sensor para acesso inteligente e botão de partida Ford Power, sensor de chuva e faróis com acendimento automático. Na direção, seus dois motores com bloco de alumínio, 16 válvulas e avançada tecnologia flex fazem a diferença. O Sigma 1.6 tem 115/110 cv e o Duratec 2.0 gera 147/141 cv, com etanol e gasolina.

O desenho aerodinâmico

da carroceria do EcoSport também contribui para reduzir o consumo de combustível. Ele é o mais econômico da categoria, com padrão A de eficiência do CONPET nas versões 1.6 e 2.0 Automático.

O SUV desenvolvido no Brasil hoje também está à venda em mais 40 países. Entre eles, Inglaterra, França, Alemanha, Itália, China, Índia, Tailândia, Austrália e Vietnã.

Nissan apresenta a van e-NV200, seu segundo veículo 100% elétrico

Pioneira na produção e venda em série de veículos 100% elétricos, a Nissan dá outro passo importante no segmento ao apresentar a versão final do utilitário e-NV200, modelo que traz requinte sem precedentes ao segmento de vans compactas. A Nissan torna-se assim a primeira fabricante a ter dois veículos totalmente elétricos em sua linha mundial de veículos - o outro é o hatch LEAF, comercializado em larga escala desde 2010 e o carro elétrico mais vendido do mundo, com mais de 100 mil unidades comercializadas.

Destacando-se pela emissão zero e por custos de propriedade baixíssimos, a e-NV200 está pronta para mudar o conceito de veículo comercial leve para sempre ao aliar volume de carga superior na categoria e desempenho vigoroso e sem emissão como o do LEAF, modelo com o qual compartilha as bases mecânica e elétrica. É um veículo prático, versátil e capaz de transportar pessoas ou produtos sem produzir poluição sonora ou ambiental. Quando as vendas começarem na Europa, em junho, a e-NV200 estará disponível nas versões de carga e de passeio, com cinco lugares.

A autonomia de 170 km da e-NV200 foi homologada den-

tro do ciclo para emissões e consumo europeu, conhecido como "New European Driving Cycle" (NEDC), superando a distância média diária percorrida por mais da metade das frotas comerciais que utilizam veículos como esses (estimada em 100 km). A bateria pode ser recarregada por oito horas, à noite, se usar um recarregador doméstico de 16 ampères e 3,3 kW monofásico. Com a opção de 6.6 kW/32 ampères, o tempo de 'reabastecimento' cai para quatro horas. Além deles, a van 100% elétrica contará com uma rede de mais de mil unidades de Quick Chargers (recarregadores rápidos), espalhadas por toda Europa e instaladas em várias empresas com o objetivo de ampliar a autonomia e a recarga de veículos 100% elétricos.

"A e-NV200 entra em um segmento de mercado totalmente diferente do Nissan LEAF. Ao lado do veículo elétrico mais vendido no mundo, ela nos ajudará a continuar a liderar a revolução da mobilidade com emissão zero. Para isso reprojetoamos completamente o modelo movido a gasolina e não fizemos apenas uma adaptação. É um produto fantástico", diz Guillaume Carter, vice-presidente sênior de Vendas e Marketing da Nissan Europa.

DIVULGAÇÃO



A e-NV200 tem o maior volume de carga da categoria, com emissão zero, autonomia de 170 km e velocidade máxima de 120 km/h

Aperfeiçoamentos

Para chegar à versão de produção da e-NV200, a Nissan fez um abrangente programa de testes pelo mundo. O protótipo circulou em países como Japão, Cingapura, Reino, Brasil e Estados Unidos como veículo das frotas de empresas como FedEx, Coca-Cola, DHL, IKEA, British Gas, EDF e os Correios do Japão. O objetivo foi avaliar o desempenho em situações reais do dia a dia, tendo como base o retorno dado por motoristas e gestores de frota. Todas as informações foram utilizadas para afinar o veículo antes do início da produção na unidade da Nissan em Barcelona, Espanha.

No Brasil, o programa de avaliação uniu a Nissan e a FedEx Express, empresas fortemente comprometidas na redução de impactos ambientais de suas operações. A escolha do Brasil para integrar o programa de avaliação do e-NV200 demonstra a importância do país para as empresas, que buscam crescer suas operações locais de maneira sustentável. A Nissan, por exemplo, prepara-se para inaugurar uma de suas fábricas mais sustentáveis do mundo em Resende, no estado do Rio de Janeiro.

Novo Citroën C1, o lado bom da cidade

Cheio de vida, este novo veículo urbano, oferecido em versões de 3 e 5 portas, se apresenta também com uma nova silhueta conversível

A Citroën apresenta no Salão de Genebra, encerrado sexta-feira, com exclusividade mundial, o Novo Citroën C1, modelo de grande sucesso e que já acumulou mais de 760.000 unidades vendidas desde seu lançamento, em 2005. Cheio de vida e totalmente desinibido, este novo veículo urbano, oferecido em versões de 3 e 5 portas, se apresenta também com uma nova silhueta conversível, chamada Aircscape. Com personalidade forte, o novo Citroën C1 sai do comum e se destaca. Ele dá uma resposta otimista às necessidades de mobilidade urbana e se inscreve dentro da renovação da linha Citroën.

O Novo Citroën C1 quer dizer:

- **Mais design:** com uma silhueta energética, uma frente alegre e um olhar "travesso", em razão do desenho de seus faróis. Suas versões em duas cores e seu interior colorido enfatizam seu caráter forte e sua alegria de viver. Sem dúvida, ele faz parte da família dos novos Ci-

troën. Com seu estilo único e sua "cara" irresistível, ele chama a atenção logo no primeiro olhar;

- **Mais conforto:** com bem-estar na vida diária, graças às suas dimensões compactas (somente 3,46 m), sua agilidade e manobrabilidade (com um raio de giro de 4,80 m) que lhe permite passar por qualquer lugar com conforto de suspensão e estabilidade irrepreensíveis;

- **Mais tecnologias úteis:** tornando a vida mais fácil por meio de equipamentos simples de usar, como um tablet tátil de 7", ou ainda a tecnologia Mirror Screen, que

permite duplicar e gerenciar as aplicações de seu smartphone a partir do tablet. O novo Citroën C1 também pode ser fornecido com sistema de acesso e partida sem as mãos, com câmara de ré e sistema de ajuda à partida em declives;

- **Custo controlado:** o peso reduzido (840 kg) e associado a motorizações a gasolina de última geração permite ao novo Citroën C1 posicionar-se entre os melhores de seu segmento em termos de consumo e de emissões de CO2*.



Um design forte

Um estilo externo irresistível. Disponível em versões de 3 e 5 portas, o novo Citroën C1 se apresenta também sob uma nova silhueta conversível, chamada Aircscape.

Seu estilo dinâmico e energético é resultante da continuidade visual entre o para-brisa e as janelas laterais, montantes na cor preta e, dependendo do acabamento, limpadores de para-brisa cromados. Sua dianteira retoma os elementos de identidade dos novos modelos da marca com um grupo ótico dividido em duas partes, o que resulta em um olhar "travesso" e uma dianteira "sorridente". Verdadeira assinatura luminosa, suas luzes diurnas de LED com design vertical acentuam seu olhar alegre e reforçam definitivamente seu caráter.

A visão traseira é dinamizada com uma tampa de porta-malas em vidro e um grupo ótico com desenho quadrado, compondo um efeito tridimensional. O Novo Citroën C1 apresenta também um visual concentrado e protetivo, resultante de volumes compactos e uma distância entre-eixos ampliada. Ele se inscreve perfeitamente dentro da família dos novos Citroën. Com sua personalidade forte, chama a atenção e cria um efeito de "amor à primeira vista".

Cores atraentes

Alegre e cheio de vida, o novo Citroën C1 pode ser fornecido em oito cores externas que seguem as últimas tendências da moda, indo dos refinados preto Caldera, cinza Gallium, cinza Carlinite e oliva Brown aos luminosos branco Lipizan, Smalt Blue, vermelho Scarlet e Sunrise Red.

Ele também oferece inúmeras personalizações, podendo ser oferecido em carroceria de duas cores. É o caso da edição específica de lançamento, com uma cor de teto diferente do resto da carroceria (teto oliva Brown e cor de carroceria branco Lipizan). Sua versão conversível Aircscape também adota o efeito de duas cores, oferecendo a possibilidade da cor de capota em contraste com a cor do veículo. São três cores de capota propostas: Sunrise Red, Black e Grey.

Para completar seu look de "urbano, moderno e ligado", ele pode receber calotas de 14" ou 15", bem como rodas de liga de 15" diamantadas.

Apurado e estruturado, seu painel de instrumentos é animado com toques coloridos: na fachada multimídia, nos acabamentos dos aeradores e na base da alavanca de câmbio.

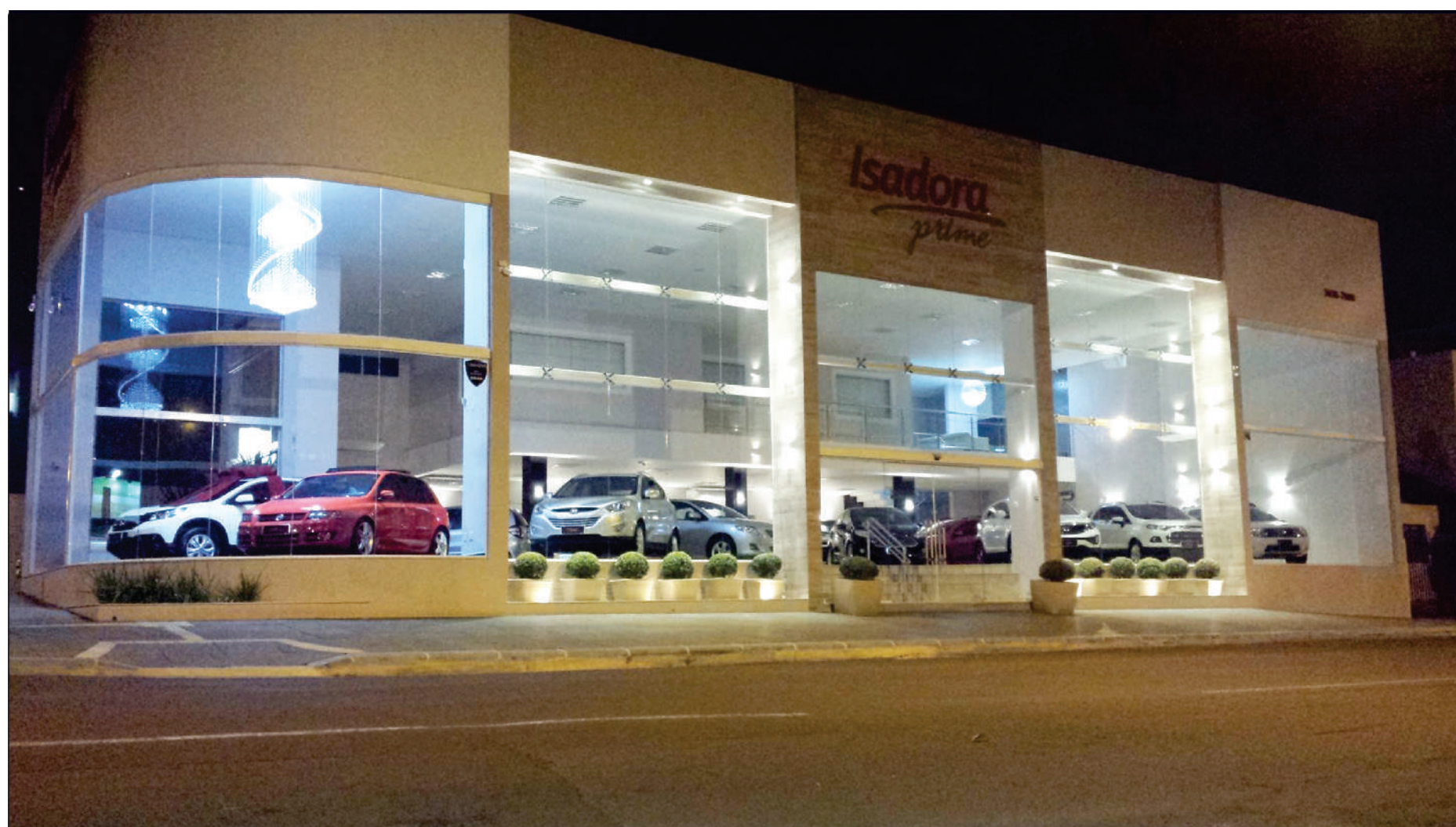

Isadora
prime

45 3038.7800

RUA BARÃO DO CERRO AZUL, 801
ESQUINA COM A RUA RIO DE JANEIRO



EXCESSO DE VELOCIDADE NÃO É LEGAL.

MITSUBISHI LANCER

É SEDAN. É LANCER.
É MITSUBISHI.



AMERICA

IMAGENS MERAMENTE ILUSTRATIVAS

 **Brizza**

CASCADEL AV. BRASIL, 1681

45 3411.7000

www.brizzamitsubishi.com.br

S10 registra melhor ano de vendas da história

Caminhonete mantém a liderança absoluta no segmento das picapes médias pelo 18º ano consecutivo no Brasil

A picape Chevrolet S10 registrou, em 2013, o melhor ano de vendas de sua história no Brasil com 54.255 unidades emplacadas, resultado que conferiu ao modelo uma participação de 29,95% no segmento das picapes médias e a permanência na liderança pelo 18º ano consecutivo.

O modelo obteve um crescimento de 13,7% nas vendas comparado com o ano de 2012, quando emplacou 47.721 unidades.

"A picape S10 comprova nos números sua vocação de liderança no segmento das picapes médias desde seu lançamento, em 1995, e também que se trata, de fato, de um modelo campeão na preferência do consumidor", destaca Marcos Munhoz, vice-presidente

da General Motors do Brasil.

A picape Chevrolet tem, da frota de picapes médias circulantes no País, quase 540 mil unidades, resultado das suas vendas no período de 1995 a dezembro de 2013. Este fato é considerado um dos maiores cases da indústria automobilística brasileira.

Em dezembro de 2013 o modelo registrou o melhor mês de vendas do ano, com 5.402 unidades emplacadas e 31,49% de participação no segmento das picapes médias.

A picape S10 não parou de inovar e de se manter na frente de seus concorrentes nos últimos 18 anos. Em 2007, por exemplo, recebeu a tecnologia Flexpower, a única no segmento a

oferecer a tecnologia bicom bustível, que permitiu ao consumidor a utilização de gasolina e álcool, ou a mistura de ambos os combustíveis em qualquer proporção. Em 2012, ganhou uma reestilização que deixou o modelo ainda mais imponente.

Em setembro de 2013 ganhou, na linha 2014, a nova motorização

Turbodiesel - a mais forte, potente e robusta da categoria, além de nova transmissão manual de seis marchas e de duas opções do sistema multimídia MyLink. A primeira, disponível nos modelos LT, permite ao usuário trazer suas músicas, fotos, vídeos e aplicativos do celular para dentro do veículo, além de fazer ligações telefônicas via Bluetooth por

meio da tecnologia HFT (Hands Free Telephone), e permitir ao usuário configurar algumas funções do veículo de acordo com as suas preferências. A segunda, disponível nos modelos LTZ, oferece navegador GPS embutido e leitor de CD e DVD. Ambas versões contam com uma tela colorida de 7" sensível ao toque.



Modelo registrou, em 2013, o melhor ano de vendas de sua história no Brasil, com 54.255 unidades emplacadas

Mais conforto e conveniência

A S10 2014 ganhou importantes itens que visam facilitar a vida com condutor e dos demais passageiros – além, claro, de reforçar uma constante preocupação da Chevrolet, a segurança dos ocupantes. A versão LTZ recebeu como itens de série o sensor de estacionamento traseiro e console do teto com porta-óculos. Já a versão LTZ Turbodiesel automática ganhou o controle de velocidade em declive e o assistente de partida em auge, dois importantes sistemas que auxiliam o motorista tanto em percursos urbanos quanto fora de estrada. Para completar as novidades da linha 2014, que têm garantia de 3 anos sem limite de quilometragem, a Chevrolet oferece três novas cores: Cinza Evenstar, Verde Deepwood Green e a Prata Switchblade, todas metálicas.

Discovery 2014 chega com design renovado

Para marcar os 25 anos do Discovery, a Land Rover preparou diversas mudanças na linha 2014 deste que é o mais premiado modelo da marca em todos os tempos. O Discovery 2014 acaba de chegar ao mercado brasileiro com várias atualizações, como interior ainda mais Premium, exterior modernizado e novas tecnologias que permitem menor consumo de combustível, com mais conforto e segurança.

Por fora, o Discovery 2014 traz um novo conjunto de faróis dianteiros em LED, que agora contam com iluminação diurna e oferecem, além de um visual mais agressivo, mais segurança aos ocupantes do veículo. Este novo conjunto é complementado por uma grade dianteira redesenhada assim como todo o para-choque frontal, que proporcionam um aspecto mais moderno.

Os retrovisores contam com luz de seta embutida e também com a tecnologia blind spot, até então itens exclusivos dos Range Rover. O sistema traz uma luz de alerta que acende no espelho retrovisor, assim que um sensor identifica um veículo no ponto-cego do motorista, o que permite manobras e mudanças de faixa com mais segurança.

Aliado ao blind spot, o Discovery oferece o detector 90º, que mostra no retrovisor quando um veículo se aproxima na diagonal, situação comum em manobras de estacionamento dentro de shoppings, por exemplo.

A tampa do motor ganhou o

emblema Discovery, assim como as portas dianteiras, que trazem a especificação do motor que equipa o veículo, reforçando ainda mais a marca deste que é o mais versátil dos utilitários Premium.

O Discovery 2014 conta ainda, para toda a linha, com novos desenhos das rodas em liga leve de aros 19" e 20".

Por dentro, o veículo traz uma experiência ainda mais luxuosa aos ocupantes. A adoção do couro Winsdor, até então exclusivo para a linha Range Rover, proporciona um toque mais suave. O material é utilizado com abundância não apenas no revestimento dos bancos, mas também nas portas e no painel.

Para John Edwards, diretor Global da Land Rover, "o reconhecido Discovery continua a quebrar todas as barreiras e é um dos SUVs mais capazes, versáteis e estilosos do mundo. O Discovery é a escolha perfeita para todos que querem viver a vida na sua máxima plenitude".



O Discovery 2014 teve a grade dianteira redesenhada, assim como todo o para-choque frontal

Triumph lança modelo Thruxton no Brasil

A Triumph Thruxton, apresentada ao consumidor brasileiro no último Salão Duas Rodas, vem sendo montada em Manaus (AM) desde fevereiro e suas vendas no País terão início na última semana de março. O modelo está sendo lançado com preço de R\$ 31.900,00. Já é possível fazer reserva do modelo nas concessionárias. Inspirada nos anos 60, a Thruxton é o modelo clássico mais esportivo da Triumph - e uma máquina projetada sob medida para os apreciadores deste segmento. Com seu guidão rebaixado e rodas de alumínio raiadas, a Thruxton parece sempre pronta para dar a largada em uma corrida de motocicletas clássicas. Seu visual retrô chama a atenção por onde passa.

Experimente dar a partida e aprecie o som de satisfação que somente um motor britânico de dois cilindros paralelos pode proporcionar. Não se engane: as motocicletas são projetadas para causar emoções. E poucas outras motocicletas causam maior emoção que a Triumph Thruxton. O motor de dois cilindros paralelos, de 865 cc, oito válvulas e duplo comando de válvulas é o mesmo que equipou outro mito da marca, a Boneville T100. Mas, na Thruxton, este propulsor teve o seu desempenho ainda mais aprimorado e, com isso, sua potência foi ampliada para 69 cavalos de

A Thruxton começará a ser comercializada na última semana deste mês



DIVULGAÇÃO

potência (no Brasil, ainda em processo de homologação). Este ganho foi conseguido graças ao perfil revisado do comando de válvulas e do uso de pistões de alta compressão.

A condução do modelo é bastante precisa, com garfos de 41 mm e dois amortecedores cromados reguláveis para pré-carga, oferecendo uma condução esportiva sob medida para combinar com sua aparência agressiva. Um disco de freio dianteiro de 320 mm, totalmente fluante, equipa a Thruxton com muito mais potência e segurança que as motos dos anos 60 que ela homenageia. A Triumph Thruxton possui personalidade forte, muita qualidade em cada componente e detalhes interessantes. Seus retrovisores do tipo "bar end", por exemplo, contri-

buem com a sua linha minimalista. Mas há vários outros elementos que compõem seu visual incrível, como os aros das rodas, a excelente posição dos instrumentos e os silenciadores de aparência típica – um conjunto charmoso que garante que a Thruxton permaneça fiel ao estilo das motocicletas da década de 60.

Uma variedade de acessórios originais Triumph está disponível para a Thruxton para aumentar ainda mais a sua vocação esportiva, como uma carenagem mais aerodinâmica. Duas opções de cores estão disponíveis para a Thruxton: Preto Phantom ou Verde Brooklands, ambos dotados de uma faixa dourada clássica que dá um toque ainda mais retrô ao visual da motocicleta.

Volvo comemora 20 anos do FH no Brasil

A edição especial FH 20 Anos chega ao mercado com todas as opções de motorização da marca: 420cv, 460cv, 500cv e 540cv



O FH chegou ao Brasil como importado da Suécia e há 16 anos é produzido em Curitiba

A Volvo está lançando uma edição especial e limitada de caminhões em comemoração aos 20 anos do FH no Brasil. "Temos orgulho de apresentar esta série especial e exclusiva do FH, um modelo que liderou várias vezes o ranking nacional de caminhões pesados e que é de longe o caminhão mais admirado e desejado do Brasil", afirma Daniel Mello, gerente de marketing da Volvo.

O modelo comemorativo chega ao mercado com todas as opções de motorização da Volvo: 420cv, 460cv, 500cv e 540cv. "Basta estacionar em um posto de combustível, ou uma rápida visita às redes sociais para perceber a legião de fãs do FH, o orgulho e a satisfação de quem dirige o veículo e o desejo e sonho de consumo dos que ainda não têm o caminhão",

observa Mello.

Externamente, o caminhão tem uma faixa colorida cruzando toda a lateral da cabine e o logotipo FH 20 anos, além do letreiro superior Globetrotter no alto da parte frontal do veículo com a identificação visual da comemoração ao fundo. Internamente, o FH 20 anos tem uma série de itens de fábrica: airbag, climatizador de ar, suspensão a ar na cabine, bancos em couro, volante em couro, rádio, CD, MP3, comandos no volante e uma faixa de madeira no painel.

O caminhão também possui sensor de chuva, espelho frontal, trava elétrica com controle remoto, lâmpadas 3 Marias, luz de 5ª roda, e anel nas rodas dianteiras. O exclusivo FH 20 anos pode sair da linha de produção com duas opções de cor: branco ou Preto Magic Metálico.

O FH 20 anos também vem equipado com a consagrada caixa de câmbio eletrônica I-Shift e com a qual o transportador consegue economizar em até 5% o consumo de combustível. Sem pedal de embreagem, a caixa de câmbio da Volvo facilita bastante o trabalho do motorista. No modo automático, basta acelerar e frear. No manual, um simples toque em um botão troca as marchas. Ele não precisa fazer nenhum esforço para trocar as marchas. O manuseio é extremamente fácil e um amplo e bem posicionado visor no painel mostra em que marcha o veículo está.

O FH foi introduzido no mercado brasileiro no início de 1994, importado da Suécia, sede mundial do Grupo Volvo. Quatro anos depois, começou a ser produzido no Complexo Industrial da Volvo em Curitiba, no Paraná.

DAF entrega os primeiros caminhões produzidos aqui

A DAF, uma das marcas líderes no mercado europeu de caminhões e subsidiária da PACCAR Inc., entregou os primeiros veículos produzidos no Brasil. A operação foi realizada pela Concessionária Macponta Caminhões, localizada em Ponta Grossa (PR). Foram duas unidades do XF105, uma 6x4, com 460 cv, e outra 6x2, com 410 cv.

Há 26 anos no mercado, a Transportes Begnini é um dos primeiros clientes brasileiros a obter o XF105 nacional. Com sede em Carambeí (PR), a empresa atua nos segmentos de transporte de carga seca e viva, contêiner e têxtil. Com frota de 80 caminhões, a companhia adquiriu a versão 6x2, pois está ingressando em um novo setor, no qual o extrapesado é recomendado.

"Estamos entrando no mercado de transporte de aço, e o XF105 será muito demandado. Ele atende plenamente às necessidades da empresa, com autonomia e economia de com-

bustível. Além disso, a fábrica da DAF fica próxima à empresa e queremos incentivar o consumo de produtos fabricados na região", diz Daniel Begnini, proprietário da transportadora.

A Madeireira Montenegro é outra que adquiriu o modelo em primeira mão. Com duas serrarias em Ponta Grossa (PR), possui frota de 29 caminhões. Segundo um dos proprietários da empresa, Gilcesar Zeny, a performance do XF105 e a economia de combustível durante o test drive foram fatores determinantes para a compra.

"O caminhão estava carregado com a carga máxima e não precisou ser rebocado pelo trator durante o transporte de madeira na floresta, surpreendendo o motorista. Tem ótima força de arrancada, é potente e robusto. Além disso, o XF105 apresentou economia de 10% de combustível em relação aos outros veículos da frota", avalia Zeny, que adquiriu a versão 6x4.

Economia e conforto

A DAF Brasil iniciou a produção do XF105, em sua fábrica de Ponta Grossa (PR), em outubro de 2013. O modelo, destinado ao transporte pesado de longa distância, é comercializado nas versões 6x2 e 6x4. Ambas são equipadas com motor PACCAR MX de 12,9 litros com seis cilindros em linha, que proporciona potência de 410 cv ou 460 cv. O extrapesado também está equipado com o freio motor mais potente do mercado, com 420 cv. Sobre a transmissão, é possível optar por câmbio manual de 16 velocidades, ou ainda pela transmissão automatizada AS-Tronic da ZF, com 12 ou 16 velocidades. A distância entre-eixos do modelo é de 3.200 mm na versão 6x2, e 3.500 mm, na 6x4. A Carga Máxima de Tração (CMT) é de 60 toneladas para o 6x2, e de 80 toneladas para o 6x4. Visando melhor autonomia em longas distâncias, a DAF oferece o XF 105 com tanque de diesel de até 1.060 litros no 6x4, e 620 litros no 6x2. Ambos podem ser configurados com tanque de Arla 32, de até 140 litros. No Brasil, a DAF oferece duas opções de cabine, Comfort e Space, ambas projetadas priorizando o espaço interno. A segunda opção conta com 30 cm a mais em sua altura.

Ford apresenta os novos modelos F-650 e F-750 nos Estados Unidos

A Ford apresentou seus novos caminhões F-650 e F-750 que chegam ao mercado norte-americano em meados de 2015, já como linha 2016. Eles fazem parte da linha de veículos comerciais mais completa e campeã de vendas dos Estados Unidos há 29 anos. Todos os veículos da linha serão totalmente novos ou amplamente remodelados nos próximos 18 meses.

"Os mesmos engenheiros da Ford que desenvolveram a líder de vendas Série F projetaram esta nova linha de caminhões médios para atender os consumidores mais exigentes. São veículos prontos para o trabalho e com excelente custo-benefício", diz John Ruppert, gerente de Veículos Comerciais da Ford.

Os novos F-650/F-750 oferecem três versões de cabine (regular, supercab e dupla) e de chassi (reto, para dock de carga e reboque pesado). Trazem um motor V8 6.7 diesel Power Stroke de segunda geração, transmissão automática TorqShift de seis velocidades e uma série de características únicas não encontradas em nenhum outro caminhão da categoria. Os freios podem ser hidráulicos ou a ar.

Além de chamar a atenção na

estrada, o design externo e interno arrojado tem grande funcionalidade, com nova grade dianteira que melhora o fluxo de ar para o motor. Os faróis aerodinâmicos e retrovisores amplos com rebatimento elétrico são outras novidades. A área atrás da cabine foi redesenhada para facilitar a instalação de implementos.

A Ford é a única fabricante de caminhões médios dos Estados Unidos que produz seu próprio conjunto de motor e transmissão. Entre outras inovações, o motor V6.7 Power Stroke tem bloco de ferro grafite compactado e um desenho diferenciado: a exaustão fica na parte interna do V e a entrada de ar, no lado externo. Isso encurta o caminho do sistema de exaustão até o turbo e melhora a capacidade de resposta. Seu sistema inteligente de monitoramento de óleo permite trocas com base em padrões de direção e de carga, em vez de intervalos fixos de quilometragem.

A Ford continua a ser a única a oferecer um motor a gasolina nesse segmento, o V10 6.8 litros, que pode ser convertido para gás como opção de menor custo.

Os F-750/F-650 passaram por um programa exaustivo de testes nos campos de provas e estradas



Os novos F-650/F-750 oferecem três versões de cabine (regular, supercab e dupla) e de chassi (reto, para dock de carga e reboque pesado)

para garantir a eficiência e durabilidade. Parte deles foi feita com o auxílio de robôs, reproduzindo as condições de uso mais severas.

Como as picapes Série F, os

novos caminhões trazem recursos como tomada de 110 volts, sistema de conectividade SYNC e telemetria para gerenciamento de frota. O novo volante tem coman-

dos que ajudam o motorista a concentrar a atenção na estrada, incluindo luzes direcionais que piscam automaticamente cinco vezes com um toque na alavanca.

Novo Corolla chega à Zeni Motors

Modelo tem como missão manter o posicionamento de liderança entre os sedãs médios no mercado nacional

O Novo Corolla, veículo mais vendido na história da indústria automobilística mundial, com mais de 40 milhões de unidades comercializadas nos cinco continentes, já está na Zeni Motors, concessionária Toyota de Cascavel.

O lançamento foi sexta-feira à noite, quando o diretor Germano Zeni e toda a equipe da Zeni Motors receberam convidados com um coquetel para apresentação do Novo Corolla, que chega para estabelecer um pata-

mar inédito no segmento de sedãs médios do Brasil, por reunir qualidade construtiva única, design elegante e moderno, powertrain de última geração, que garante desempenho superior, pacote de equipamentos de conveniência exclusivo, amplo espaço interno e itens de segurança que excedem os parâmetros encontrados em veículos da mesma categoria. Tudo isso reforçado pelo alto padrão Toyota de Qualidade, Durabilidade e

Confiabilidade. "Temos certeza que o Novo Corolla vai agradar clientes de todas as faixas etárias", enfatizou Germano Zeni.

O modelo tem como missão manter o posicionamento de liderança entre os sedãs médios no mercado nacional e surpreender os seus admiradores. E ele reúne atributos que certamente atrairão novos clientes, mais jovens, que buscam requinte e conforto, sem abrir mão de desempenho e tecnologia.

Design exterior

O design do Novo Corolla é baseado em dois conceitos: Keen Look e Under Priority. O Keen Look reflete a nova identidade visual dos veículos Toyota e é uma expressão inspirada no olhar focado de um atleta de alto rendimento antes de uma competição. Dianteira, traseira e lateral mesclam formas côncavas e convexas, criando um desenho elegante e arrojado.

O Under Priority, por sua vez, tem como característica o posicionamento mais baixo da grade frontal, garantindo melhor eficiência aerodinâmica e maior nível de proteção aos pedestres, em caso de acidentes. Os dois conceitos juntos fazem do Novo Corolla um carro de presença marcante.

Na dianteira, destaca-se o amplo conjunto de faróis que se une de forma integrada aos para-lamas. O desenho do capô é elevado e possui vincos acentuados no centro e nas laterais. A grade frontal é formada por três filetes que invadem a lente de policarbonato dos faróis. Este efeito se torna ainda mais interessante na versão topo de linha Altis, equipada com jogo de luzes auxiliares em LED.

Na parte traseira, o Novo Corolla também segue a tendência mundial da Toyota. As formas da carroceria e da tampa do porta-malas se unem às laterais e às lanternas para criar um visual elegante. Além disso, os defletores de luz, posicionados nas partes inferiores da carroceria, proporcionam a sensação de um centro de gravidade mais baixo.

Com linhas projetadas em um sentido único, a lateral do Novo Corolla mescla de forma mais enfática as formas côncavas e convexas expressadas pelo Keen Look, complementando de forma harmônica seu design. Destaque para o estilo arrojado dos retrovisores que integram luz de seta, para o desenho dos puxadores das portas e das rodas de 16 polegadas, que são diferentes nas versões XEi e GLi, em relação à linha Altis.

Design interior

O interior do Novo Corolla foi projetado para unir conforto, sofisticação e funcionalidade por meio de formas claras e ousadas. Em todas as versões, o painel dianteiro foi desenvolvido em um tema horizontal, ampliando a sensação de espaço aos ocupantes. As zonas de informação (instrumentos) e operação (Áudio/Multimídia e controles do ar-condicionado) estão posicionadas de forma intuitiva.

Desde a versão de entrada GLi, o acabamento interno é primoroso. Esta versão tem interior predominante em tons escuros e painel com acabamento do tipo Total Black. Os materiais dos revestimentos das portas e o tecido dos bancos são de alta qualidade e transmitem toda a sofisticação do modelo.

A versão XEi traz banco, volante, painel das portas e manopla de câmbio com revestimento padrão couro, na cor cinza. Agrega adorno em prata, que se estende por todo o painel central e está presente no volante. Diferente da versão de entrada GLi, na qual há presença de materiais de acabamento Total Black, nesta, os mesmos detalhes são em padrão fibra de carbono.

Motor

O Novo Corolla conta com dois tipos de motorização:

- 1.8L Flexfuel, Dual VVT-i DOHC de 16 válvulas, que rende 139 cv a 6.000 rpm, quando abastecido com gasolina; e 144 cv, também a 6.000 giros, com etanol. O torque máximo nesta configuração é de 17,7 kgfm (com gasolina) e 18,4 kgfm (com etanol), sempre a 4.200 rpm.
- 2.0L Flexfuel, Dual VVT-i DOHC de 16 válvulas, que rende 143 cv de potência a 5.600 rpm, quando abastecido com gasolina, e 154 cv de potência a 5.800 giros, com etanol. O torque máximo nesta configuração é de 19,4 kgfm a 4.000 rotações (com gasolina) e 20,3 kgfm a 4.800 giros (com etanol).

Espaço interno e dimensões

A superioridade do Novo Corolla tem início em sua qualidade construtiva. A começar pela carroceria, que está mais rígida em comparação com a geração anterior, devido à utilização de aços de alta resistência à tensão e aos diversos reforços estruturais implementados.

Também houve melhoria na relação de direção, que ficou 8% mais direta, bem como o posicionamento do volante, reduzido em dois graus – para um ângulo que privilegia esportividade e conforto.

A calibragem da suspensão (MacPherson no eixo dianteiro e com barra de torção no eixo traseiro) do Novo Corolla foi totalmente realizada pela engenharia da Toyota do Brasil, resultando em um balanço perfeito entre conforto e esportividade.

Outra revolução diz respeito ao espaço interno. O modelo oferece 2,7 metros de entre-eixos, 10 centímetros a mais do que a geração anterior. Também foram adotados bancos dianteiros mais finos. O desenho do Novo Corolla possibilitou, ainda, a realocação das caixas de rodas para as extremidades da carroceria, proporcionando mais comodidade a todos os ocupantes. São 7,5 centímetros adicionais entre a base do banco traseiro e o encosto do banco dianteiro.

O espaço para os joelhos dos passageiros que viajam na parte traseira do veículo totaliza 70,6 centímetros, o que significa aumento de 8,5 cm em relação ao Corolla anterior. Já o espaço para os pés, beneficiado pelo assoalho traseiro de desenho totalmente plano, cresceu 9,2 centímetros.

Os bancos receberam espumas de revestimento mais densas e tiveram aumentadas as abas laterais, acomodando de maneira mais ergonômica o corpo dos ocupantes. Também houve melhora no ajuste de altura do banco, deslocando-se verticalmente de 4,5 cm para 6 cm. Já o ajuste de profundidade foi ampliado de 24 cm para 26 cm.

Para incrementar ainda mais o espaço para o motorista, o conjunto dos pedais foi deslocado em 1 cm para frente.

Com relação às dimensões gerais, o Novo Corolla possui as seguintes medidas: 4,62 metros de comprimento (+ 8 cm, comparado à geração anterior); 1,775 metro de largura (+ 15 cm, comparado à geração anterior);

1,475 metro de altura (- 0,5 cm, comparado à geração anterior).

O nível de ruído interno foi trabalhado para privilegiar o silêncio a bordo. Mantas acústicas estão espalhadas por diversos pontos da carroceria, isolando os passageiros. Também foi adotado um carpete com tratamento especial no assoalho. A 100 km/h, o Novo Corolla gera 63,8 decibéis, contra 66,6 decibéis registrados pela geração anterior.

Segurança

O Novo Corolla vai se tomar referência também em equipamentos de segurança. Além da carroceria com deformação programada e do desenho frontal projetado para minimizar os danos a pedestres em caso de acidentes, componentes de sua construção, o modelo traz, de série, cinco airbags nas versões GLi e XEi (dois frontais, dois laterais nos bancos dianteiros e um de joelho para o motorista), sistema de ancoragem ISOFIX para cadeiras infantis nos bancos traseiros, travamento automático das quatro portas a 20 km/h, cintos de segurança com pré-tensionador e limitador de força e freios ABS com distribuição eletrônica de frenagem.



Momento em que os convidados curtiam o Corolla 2015 em noite muito especial na Zeni Motors

Economia

O conjunto formado por aerodinâmica, motor e transmissão, aliado à adoção de pneus com baixa resistência à rodagem, tomou o Novo Corolla superior à sua já consagrada geração anterior. Em linhas gerais, o modelo, na sua versão 2.0L, está 15% mais rápido no teste de aceleração de 0 a 100 km/h e 27% mais ágil no teste de retomada entre 80 km/h e 100 km/h.

Cores

O Novo Corolla está disponível em sete cores. As já conhecidas Super Branco, Prata, Cinza, Preto e Azul, e as novas Vermelho e Branco Pérola.



No lançamento do Corolla 2015, o gerente de vendas Paulo C. Piovesan e o diretor-presidente da Zeni Motors, Germano Zeni

imobiliário

imobiliario@oparana.com.br

D1 - O Paraná Domingo, 16/3/2014



www.imobiliariavalencia.com.br

HORÁRIO DE ATENDIMENTO
SEG. A SEX. DAS 8h30 ÀS 18h30
SÁB. DAS 8h30 ÀS 12h30

R. PARANÁ, 4384 - CENTRO - CASCAVEL - PARANÁ

VALÊNCIA

SOLUÇÕES IMOBILIÁRIAS

45 3036 5000 - PLANTÃO: LOCAÇÃO 9152 1069 - VENDAS 9152 1002

VENDAS

APARTAMENTOS



RS 90.000,00 -Park da Vitória Pacaembu, R. Cêu Azul c/02 qtos, sala conj. c/ cozinha, área de serv. bwc e garagem
RS 120.000,00 FAG R. João Kuloski, 55m² cont, 45m² priv., suíte, sala, cozinha, 01 vaga de garagem, próximo a FAG, entrega em jan/2013.
RS 130.000,00 Res. Bonsai Centro R. Castro Alves c/ 2 qtos, sala, cozinha, bwc, sacada c/ churrasq, 1 vaga de garagem (Não Financia)
RS 140.000,00 Res. Florença Santa Cruz R. Bororós c/ 3 qtos, sala e cozinha conjugada, bwc, jardim de inverno, quintal, 1 vaga de garagem.
RS 145.000,00 Ed. Res. Paschoal, Centro, R. Presidente Kennedy, 03 qtos, bwc social, sala em 02 amb. c/ sacada, cozinha, lavanderia e 01 garagem. A duas quadras do JL Shopping.
RS 158.000,00 Ed. Hannover, Centro R Manaus, c/ 2Qtos, Bwc, sala c/2amb. coz. área de serv e 2 Garagens, 2 salão festa.
RS 160.000,00 Alto Alegre R. Uruguai, 02 qtos, bwc ,sala c/ sacada, cozinha, área de serv. e garagem
RS 170.000,00 Ed Torre Do Sol I, R Jose Bonifácio 87,73m2 3 qtos, bwc, sala 2 amb, cozinha, lavand. 1 gar., região tranquila, bem localizado.
RS 220.000,00 Ed. G7. Centro R. Osvaldo Cruz, 2Qtos, Bwc, sala 2amb. c/ sacada e churrasq. coz. área de serv e 2 Garagens.
RS 280.000,00 – Vila Tolentino, R. Hyeda Baggio Mayer, c/138,20m², 01 suíte, 02 qtos, bwc, sala de jantar, sala c/ sacada e churrasq., cozinha, área de serv., 1 garagem e espaço gourmet.
RS 300.000,00 – ED ITALIA Centro R. Castro Alves, sacada, 01 suíte, 02 qtos, bwc , sala, cozinha, área de serv. e garagem, Salao de festa
RS 309.932,74 Ed. H. Rieger – Centro R. Presidente Bernardes, 01 suíte, 02 qtos, bwc, sala c/ sacada, coz. área de serv. 02 garagens, dep. Entrega Março de 2016
RS 340.000,00 Ed. Alto do Leblon – Centro R. Rio de Janeiro, 01 suíte, 01 qto, bwc, sala 02 amb. área de serv e 02 garagens.
RS320.000,00 Ed.Terra Nova Centro R Paraná, c/ 1suíte máster closet hidro, 2qtos, sala, coz., sacada, área de serviço, lavabo, 2aptos por andar, piscina, salão de festas, fino acabamento, excelente localização. Ref.1º andar.
RS 420.000,00 Ed. Avenida Centro R Mar. Deodoro esq. Av Brasil , c/ 143 M2, 01 suíte, 02 Qts, Coz. Mob., 2 Salas, 1 vgs garagem, bwc, área de serviço, Apto finamente decorado c/ papel de parede, lustres cristal, espelhos bisotê, acab. em gesso, iluminação, armários c/ espelhos nos bwc, painéis na suíte... Estrutura do edificio com 04 salões de festas, Play Ground. Cozinha mobiliada com bancada.
RS 425.451,00 Cond. Res. Mirante do Lago Região do Lago R Pedro Carlos Neppel, c/218,18 m2 2 suíte máster 1 demi-suíte área de serv. Bwc coz. Sacada c/chur. Sala estar sala TV 2 vagas gar. Entrega-08/2015.
RS455.000,00 Ed.Azzurro Centro, R Rio Gde do Sul, c/262 M2, 01 suíte c/ sac., 02 Qts c/ sac., Coz. c/ churrasq., 2 Salas, dep. Empregada c/ bwc 2 vgs garagem laterais, bwc social, área de serviço, lavabo, 2 aptos por andar, piscina, salão de festas, fino acabamento, excelente localização. Ref.1º andar.
RS 560.000,00 Ed. Julia Centro, R. Souza Naves, 01 suíte, 02 qtos, bwc, sala 02 amb. c/ sacada c/ churras. Cozinha, área de serv. 02 garagens Apto Lindo – Novo.
RS 620.000,00 Ed. Geraldo Marques Saraiva Centro, R. Mato Grosso Lindo Apto. C/ 01 suíte, 02 qtos, bwc, sala 02 amb. c/ sacada c/ churras. Cozinha, área de serv. 02 garagens e Box.
RS 650.000,00 - Região do Lago R.Voluntarios Da Patria, c/ 1 suíte, 3 qtos, 2 sala, 2 bwc,cozinha,churrasq,área de serv, 2 garagem. 3 qtos, bwc, sala 2 amb, cozinha, lavand. E garagem.
RS 730.000,00 Abraham Lincon – Centro R Natal , c/ 238m2, 01 suíte máster, 02 suíte, sala 02 amb. c/ sacada e churrasq. Dep. E 02 garagens. O Ed. Conterá c/ 2406m2 de área de lazer. Entrega Dez/2017
RS 790.000,00 Ed. Res. De Bona Centro 1 suíte c/ closet e sacada, 1 suíte c/ sacada, 2 suítes, sala c/ sacada e sala de jantar c/ cozinha, área de serviço + sacada c/ churrasq. lavabo, 2 vagas de garagem.
RS 1.090.000,00 Ed. Privilege-Torre III - Centro R. Mato Grosso 01 suíte máster, 02 suítes, bwc, 03 salas, sacada c/ chur. coz. área de serv e 02 garagnes Entrega Julho 2018. Entrada + parcelas Mensais
RS 1.263.000,00 Ed. Alamedas Jardins - Balneário Camboriu SC Av. Brasil c/ 202,98m2 01 suíte máster, 02 suítes, sala 02 amb, sacadas, cozinha, área de serv, 02 garagens Empreendimento com SPA, Piscinas, salas de jogos, Baby-Room, Academia. Entrada + parcelas.
RS 1.466.500,00 Ed. Aroira - Balneário Camboriu SC Praia Brava c/ 437,27m2 03 suíte máster, Salas, lavabo, sacadas, espaço gourmet, cozinha, área de serv, 04 garagens Empreendimento com Heliporto, quadra de tênis, Open Shopping, Campo de Futebol society, cinema, Ofurô, SPA, Piscinas, salas de jogos, Baby-Room, Academia, e outros Entrada + parcelas.
RS 1.644.000,00 Las Dunas - Balneário Camboriu SC R. 2450 c/ 03 Suítes, living, Lavabo, Sala de Estar e Jantar integradas, Cozinha, Área de Serviço e Garagem
RS 1.716.000,00 Ed. Le Majestic - Balneário Camboriu SC Av. Brasil c/ 250,49m2 03 suíte máster, Salas, lavabo, sacadas, espaço gourmet, cozinha, área de serv, 03 garagens 3mil m2 de área de Lazer A maior área Av Brasil. Entrada + parcelas.
RS 1.970.000,00 ED. Dalcellis. Balneário Camboriu SC R. 1.200 c/ Suíte c/ hidro, 02 suíte master, Lavabo, Sala de Estar e Jantar integradas, Cozinha, Área de Serviço, 2 Garagens
RS 2.252.000,00 Vila Serena Home Club - Balneário Camboriu SC R. 3706 c/ 325,72 m2 02 suíte máster, 02 Demi-Suíte Salas, lavabo, sacadas, espaço gourmet, cozinha, área de serv, 03 garagens. E 10.000mil m2 de área de Lazer. É O mais alto residencial da America Latina, Edificio com Acesso privativo para a Praia. Entrada + parcelas.

CASAS E SOBRADOS



RS 115.000,00 Res. Sakura - Novo Milênio, R. Epiphânio A. Figueiredo c/55 m2 2 qtos sala coz area de serv. Bwc

garagem individual bem localizado e região tranquila.
RS 155.000,00 – Neva, Rua Aldemar Angelo Beux , 02 qtos, bwc, sala, cozinha, área de serv., garagem.
RS 157.000,00 Cidade Verde R. Antonio Kucinski, 66m2 01 quarto, bwc, sala 02 amb. coz. área de serv e garagens. (aceita Financiamento)
RS 165.000,00 Jd. Guarujá R. das Açucenas, 110m² 03 qtos, bwc, sala em 02 amb., cozinha, área de serv, despensa, 04 garagens, boa sobra de terreno na frente nos fundos
RS185.000,00 Esmeralda R. Esmeralda 96m2 3 qtos, bwc, lavabo, sala 02 amb. cozinha, área de serv. garagem, condomínio fechado em região tranquila.
RS 215.000,00 Cidade Verde, R. Jatoba, casa c/ 125 m2 terreno c/ 180 M2, , c/ quintal grande e jardim, 01 suíte, 02 Qts grandes, Coz, Sala, garagem, bwc, área de serviço, ótimo bairro.
RS 250.000,00 Jd. Novo Milênio, R. Exp. Ervino Alves Palhano, 03 qtos mob., bwc, sala mob., cozinha mob., jardim de inverno, 02 garagens
RS 280.000,00 Neva R Mar. Floriano, casa com 110m2 01 suíte, 02 Qts, Cozinha planejada, 02 Salas, 02 vagas de garagem, jardim de inverno, bwc, área de serviço, quintal excelente c/ jardim c/ grades. Casa toda averbada.
RS 285.000,00 Centro, R Nereu Ramos, esq. Recife. Sobrado c/ 01 suíte, 02 qtos, bwc, sala 02 amb. cozinha, área de serv. e garagem. Excelente localização, próx. ao Shopping JL.
RS 315.000,00 Santa Cruz, R. Tupiniquins, casa c/ 162 m2 terreno c/ 225 M2, 01 suíte c/ closet, 02 Qts grandes, Coz, 2 Salas, garagem 3 carros, bwc, área de serviço, arquitetura moderna e bem segura.
RS 350.000,00 – Alto Alegre, R. Glaciliano Ramos 280m2, c/ 03 casas construídas sob o terreno de 546m2.
RS399.000,00 São Cristovão, R. Paranaguá, 1 suíte máster, 2qtos, Bwc, 2 salas, coz, área de serv., 2garagem cobertas, edícula c/churras, qto, Bwc.
RS 410.000,00 Country, R. Vic. Machado, casa c/ 177 m2 terreno c/ 277 M2, c/ edícula /bwc, piscina, área de festas c/ churrasq. 01 suíte, 02 Qts grandes, Coz, Sala, garagem, bwc, área de serviço, muito bem localizada, bairro nobre, esquina.
RS 440.000,00 – Pedro Ivo, Country, 01 suíte c/ closet. Mob. e sacada, 02 qtos amplos, bwc, sala, lavabo, copa, coz. mob. área de serv mob, Ed. c/ churrasq. e garagem, lindo sobrado, Excel. Acabamento
RS 580.000,00 Tropical, R. Guaira 289m2 c/01 suíte, 2 Quarto, BWC Social, Sala com Sacada, Cozinha Mobiliada, Área de Serviço, 3 Garagem Coberta, Espaço Gourmet com Churrasqueira, Piscina, Aquecimento a Gás - Aceita financiamento
RS 580.000,00 Maria Luiza, R. dos Pracinhas c/ 260 m2 terreno c/ 360 M2, Sobrado de esq. c/ dois acessos de garagens. Peças grandes. Piso Superior: 01 Suíte com sacada e preparada p/ hidro, 02 quartos, 01 bwc social e sala de acesso. Piso Inferior: cozinha, sala de jantar, sala de estar/tv bem grande, lavabo, garagem 02 carros, churrasqueira, e uma área de 12x4,5 m2 onde funciona uma pequena fabrica
RS 590.000,00 Centro, R. Voluntários da pátria 400m2 de terreno c/ 350 m2 construído 1 suíte 3 qtos 2 bwc 2 salas coz área de serv 2 vagas de garagem pisc esp gourmet.
RS680.000,00- R. Jequitibá, Tropical, 01 suíte, 03 qtos, bwc, sala, copa, coz, mob. despensa, área de serv, amplo c/ churrasq. bwc e qto, casa com sótão, quintal edícula c/ qto, bwc, churrasq. c/ fogão caipira. Excelente localização.
RS 680.000,00 – Vila Tolentino, R. Marechal Floriano, 01 suíte, 02 qtos, bwc, sala em 02 amb., cozinha, área de serv., 2 garagens, quinta, Edícula com churrasqueira.
RS 685.000,00 Centro, R. Marechal Deodoro c/ 244m2 Suíte Master, Suíte, Quarto, BWC Social, Sala Social, Sala de Jantar, Sala de TV, Cozinha Mobiliada, Área de Serviço com Armários, Edícula com Churrasqueira, Quarto e BWC – Linda Casa com jardim, aquecimento, cerca elétrica. Excelente acabamento.
RS 700.000,00 Tropical, R. Erva Mate c/ 1 suíte, 3 qtos, 3 salas, 1 sala com sacada, 3 bwc, 1 cozinha mob., edícula c/ churrasq. bwc e lavanderia, 02 vagas cobertas, 03 vagas descobertas.
RS 710.000,00 Centro R. Marechal Floriano c/ 205m2 01 suíte, 02 qtos, bwc, sala c/ lareira, coz. semi-mob., área de serv, 03 garagens coberta, varanda. Espaço Gourmet c/ churrasq. , 01 qto, bwc, quintal, fonte, jardim. Excelente acabamento. Terreno de 600m2.
RS 730.000,00 Neva R Osvaldo Cruz, terreno com 462 m2 excelente propriedade de 239 m2, bairro nobre, 01 suíte máster, 03 Qts, 03 Salas, 02 Bwc, Espaço Gourmet c/ Piscina e Chur. Garagem coberta p/ 03 Carros – Segura e Planta bem distribuída.

TERRENOS



RS 65.000,00 Florais Do Paraná R Francisco Maculan, 10x25 (250)m2 bairro novo ótimo para residência.
RS 120.000,00 – Universitário, R. Agronomia, c/ 448,50 m², 13,80 x 32,50 com 01 casa.
RS 170.000,00 Novo Milenio, R. Luiza Vilacka 15.46x3 c/ 464,27m2 todo plano e com linda vista pra cidade.
RS 390.000,00 FAG, R. Joao Maria Correia, área de 980 M2 sendo 02 terrenos juntos...Terreno de esquina, Preço Excelente de Oportunidade
RS 1.350.000,00 Cataratas R. Saldanha Marinho c/ 2.325m2 de área c/ frente para 03 Ruas Independentes . Barracao de 600m2 de barracão, escritório bwc.
RS 1.250.000,00 FAG, R. Anibal Curi, área de 2.160 M2 sendo 03 terrenos juntos...localizado px Centro 8 minutos Supermercado 5 minutos Escola 3 minutos

ÁREA RURAL



RS 5.600.000,00 - 105,3 alqueires - 66km de Cascavel. e 6km do asfalto. Mecanizados 41 alq. Podendo mecanizar mais 06 alq. 29 alq. de pasto e 35,3 alq. de reserva, sendo que 14,3 alq. destes podem ser mecanizados. Pagamento 1+2 ou estuda propostas.

SALAS COMERCIAIS



RS 1.250.000,00 – São Cristovão R. Barão do Rio Branco - Prox. ao Mercado All Mayer. Sala térrea c/ recepção e bwc., Barracão com bwc, vestiário, cozinha. Rampa de carga e descarga de mercadorias. Andar superior c/ 01 sala comercial c/ bwc. E 01 apto c/ 01 suíte, 02 quartos, sala, cozinha e espaço gourmet
RS 1.350.000,00 Cataratas R. Saldanha Marinho c/600m2 de barracão, escritório bwc, e terreno de 2.325m2 com frente para 03 Ruas Independentes
RS 1.600.000,00 Centro R Paraguay, Prédio c/805 m2, distribuídos em salas, auditório, escritório, área de festas, apartamento, etc.... com uma relação de mobiliário que compõe os referidos ambientes a cima, ótima fonte de renda sob locação total ou individuais a eventos.

LOCAÇÃO

APARTAMENTOS



RS 550,00 Ed. Res. Paschoal Centro, R. Presidente Kennedy, 03 qtos, bwc social, sala em 02 amb. c/ sacada, cozinha, lavanderia e 01 garagem. A duas quadras do JL Shopping.
RS 650,00 Ed. Flores de Ipê Roxo Centro R. Nereu Ramos, 02 qtos, bwc sala c/ saca e churrasq. cozinha, área de serv. e garagem. Prédio Novo, cond. Baixo. Prox. ao Shopping JL e Unipar
RS 650,00 Resd. Flores de Ipê Roxo R. Nereu Ramos, Centro, 02 qtos, bwc, sala 02 amb c/ sacada, cozinha, área de ser. e garagem
RS 650,00 Res. Caravelli, Nova York, R. Santos Dumont, 02 qtos, bwc social, sala em 02 amb., cozinha, lavanderia e 01 vaga
RS 700,00 Resd. Palmares Jd Cristal/Tropical R. Humberto Campos, 02 qtos, bwc c/ Box, sala 02 amb. sacada, cozinha, área de ser. e garagem (apto Novo c/ aquecimento a gás e cond., Baixo.
RS 700,00 Ed. Colina Verde R. Rafael Picolli, 01suíte, 02 qtos , bwc, sala 2 ambientes, cozinha, área de serviço, sacada, 2 garagem. de garagem. Bwc c/ armários. Excelente localidade, cond. baixo.
RS 700,00 Res. Caravelli, Nova York, R. Santos Dumont, 02 qtos, bwc social, sala em 02 amb. c/ sacada., cozinha, lavanderia e 02 vagas de garagem. Bwc c/ armários. Excelente localidade, cond. baixo.
RS 800,00 Resd. Leticia Centro Rua Nereu Ramos c/ 03 qtos, sala c/ sacada e churrasq. cozinha área de serv e garagem (Cond.
RS 850,00 Ed. Res. Paradise, Centro, R. Manoel Ribas, 03 qtos, bwc social, sala em 02 amb. c/ sacada, cozinha, ampla área de serviço com churrasqueira e vagas de garagem. Cozinha com armário.
RS850,00 Ed. Vila Nova R. Vicente Machado, Centro, Apto todo mobiliado, com 02 qtos, bwc, sala 02 amb, cozinha, área de serv e vagade estacionamento.
RS 900,00 Res. Caravelli, Nova York, R. Santos Dumont, 02 qtos, bwc social, sala em 02 amb. 02 c/ sacadas e churrasq., cozinha, lavanderia e 02 vagas de garagem. Bwc c/ armários. Excelente localidade, cond. baixo.
RS1.200,00 Ed. Orion R. Marechal C. Rondon - Cancelli, 01suíte, 02 qtos, bwc, sala 2 ambientes, cozinha, área de serviço, sacada, 2 garagem e deposito.
RS 1.200,00 Ed. Da Cohamic , Centro R. Recife, 01suíte, 02 qtos , bwc, sala 2 ambientes, cozinha, área de serviço, sacada, 2 garagem.
RS 1.350,00 Ed. Libero R Rio de Janeiro Alto Alegre, 01 suíte closet e hidro, 02 qtos, bwc, sala 02 amb c/ sacada,cozinha, área de serv e garagem. Próx. a Rodoviária
RS 1400,00 Ed. Guiomar Rezende, Centro, R. Barão do Cerro Azul, 01 suíte, 02 qtos, bwc social, sala em 02 amb. c/ sacada e churrasq., cozinha, lavanderia e 01 garagem. Cozinha e Bwc c/ armários. Apartamento Novo pronto p/ morar, ótima localização, à uma quadra da Av. Brasil. Excelente custo benefício, cond. baixo.
RS 1.600,00 Ed. Julia R. Souza Naves, Centro, 01 suíte, 02 qtos, sala 02 amb. c/ sacada e churrasq. cozinha, área de serv. e garagem. Prédio Novo, duas quadras da Brasil, excelente localização, excelente área de lazer e cond. Baixo. social, sala em 02 amb., cozinha, lavanderia e 01 garagem. Apartamento Novo pronto p/ morar, ótima localização, próximo ao Pq Vitória.
RS 1.650,00 Ed. Atlanta , Centro R. Pernambuco c/ 01 suíte mob. c/ armários painel e cama, 02 qtos, bwc, sala em 02 amb. sacada, cozinha mobiliada com fogão e geladeira, área de serv. mobiliada e 02 vagas de garagem (Imóvel novo).
RS 1800,00 Ed. Geraldo Marques Saraiva, Centro, R. Mato Grosso, 01 suíte, 02 qtos, bwc social, sala em 02 amb. c/ sacada e churrasq., lavabo, cozinha, lavanderia e 02 vagas de garagem. Cozinha e bwc c/ armários. Excelente custo benefício, cond

CASAS E SOBRADOS



RS 1.100,00 Centro R. Natal c/ 1 Suíte, 2 Quarto, BWC Social, Sala 2 Ambientes, Cozinha, Área de Serviço, Garagem Coberta, 2 Garagem Coberta (linda casa em Cond.)

SALAS COMERCIAIS



RS 700,00 Sala Comercial, Nova York, R. Laranjeiras do Sul, 01 sala c/porta de vidro, 01 sala menor 01 bwc. Próximo ao Lago
RS 850,00 Sala Comercial, Centro R. Marechal Floriano c/ 120m2 sala térrea c/ 02 bwc.
RS 1.500,00 Neva. R Vitória, Próx a Tancredo Neves com 154m2, com bwc e salão. Excelente localização.
RS 2.500,00 Sala Comercial, Centro R. Paraná (Ed. Cima) 152m2 duas salas conjugadas c/ mezanino
RS 2.500,00 Sala/Barracão Centro R. Cuiabá esq. 07 de Setembro terreno de 1.560,30m2 e sala de 150m2.
RS 16.500,00 Centro R. Paraná entre Souza Naves e Carlos de Carvalho, com 563m2 c/ 04 salas, 02 escritórios, 02 bwc, lavabo, hall de entrada, acessibilidade para cadeirantes, cozinha, área de serv. 08 garagens cobertas e terreno para estacionamento c/ capacidade para 25 carros.

IMOBILIÁRIA

LOKATELL

cred 3248-j

Nosso negócio é feito de valores

Os melhores imóveis estão aqui!

Cascavel
(45) 3037 - 3137

Maringá
(44) 3028-3137

Toledo
(45) 3055 - 3037

www.lokatell.com.br

Curta nossa página  / lokatell

DESTAQUES DE VENDAS EM CASCAVEL



Solar du Parc

Residencial

Lugar de viver feliz!

Sabe aquele lugar aconchegante em que você sempre quis estar? Agora, você encontrou! Com ótima localização e a sofisticação que você merece, o Residencial Solar Du Parc lhe oferece excelência em moradia.

Esse sim é um lugar para ser feliz!

Rua Uruguai, 570 - Centro, Cascavel/PR
venda@lokatell.com.br



CASA

Casa Cond. Vinicius de Moraes. Suite Master + 3 suítes, sala jantar/estar, 2 terraços, salão de festas, cozinha, garagem 4 carros. Sobre de terreno..

R\$ 1.000.000,00



APARTAMENTO

Ed. Residencial das Torres Ap 203. 2 qtos, sala e cozinha, sacada com churrasqueira, 1 vaga de garagem, elevador

R\$ 238.000,00



APARTAMENTO

Ed. Golden Park - R. Minas Gerais 2445. Com 4 Dorm,(1 ste master, 3 ste com hidro, closet) sla, 3 ambientes, hall, coz. mobil.,copa. Com 547,61 m2.

R\$ 1.700.000,00



CASA

R. Uirapurú -Jd. Floresta. Sala, 2 qtos, 1 suíte, bwc, Coz., lavand., Churrasq., Garagem. Área Edificada 86m².

R\$ 250.000,00

APARTAMENTOS

R\$ 1.700.000 - Ed. Golden Park – R. Minas gerais 2445- 1 ste máster, 2 stes simples, 1 suíte c/ hidro, closet, sala 3 amb, sala de estar/jantar, sl TV, hall de entrada, coz. mobil., lav., dep. de empregada, garagem, piscina, slao festas, churras, sacada.
R\$ 800 mil - Ed. Ouro Verde – R. Castro Alves – Centro- 2 qtos, 1 ste simples, 1 suíte c/ sacada, Sla 3 Amb. c/ sac, Coz. mobil., lav., BWC e dep. empregada. 2 v gar
R\$ 650 mil - Ed. Way Point – R. Recife 100 – Centro – 2 qtos, 1 ste, sl estar/jantar, sacada c/ churr, coz. mobil, 3 vgs de garagem, piscina, sl festas, apto mobiliado
R\$ 570 mil - Ed. Tupinambá – R. Tupinambá – Angra dos Reis - 1 Dorm., sala , 1 Coz, 1 Lavand, BWC. c/ 1 vaga de garagem. 500m²
R\$ 530 mil - Ed. Itá R. São Paulo – Centro- 5 Dorm, 1 Ste, Qto, 3 Qto c/sac, Sla 2 Amb, Coz, Planj, Lavand, BWC, 2 vg de garag. 253,56m²
R\$ 490 mil - Ed. São Rafael- R. Pernambuco – Centro- 3 Dorm, 1 Ste , 1 Sla Estar sac, c/ Churrasq e Pia, 1 Sla de Jantar, 1 Coz, Planj, 1 Área de Serv, BWCS, 1 vg de gar. Apto mob. Possui 183,52 m² de área total.
R\$ 440 mil - Ed. Montparnasse – R. Recife 1698 – Centro – 1 ste, 2 qtos, sala 2 amb, cozinha planejada, área de serviço, 2 bwc, 2 vg de gar, sacada c/ churras, deposito na garagem, 205m total e 154,81m útil.
R\$ 440 mil - Ed. Splendore – R. Pedro Ivo – country – 2 quartos, 1 suíte, sala 2 amb. Cozinha, a. de serviço, churras., 2 vgs de garagem. LANÇAMENTO entrega 2016.
R\$ 430 mil - Ed. Valentina- R. Antonina, 2404, Centro. C/ 180 m², 3 Dorm (1 Ste. c/ ac., 1 Qto. c/ sac., 1 Qto.), Sl. Estar/jantar e Churr., Coz. Gourmet, Área de Serv., Semi mob.
R\$ 430 mil - Ed. Montparnasse – R. Recife 1698 – Centro – 1 suíte + 2 qtos, Sl Estar, Sl Jantar, Coz., lav., 2 BWC. Semi mobil. 211,95 m² área total e 206,43 m² área útil.
R\$ 418 mil - Ed solar Du Parc Ap 101- R. Uruguai Nº 570 –Alto Alegre- 1 Ste, 2 Qtos, Sla 2Amb, Sac C/ Churr,Coz, Área Serv,BWC BWC.190,63 m².
R\$ 418 mil - Ed. Solar Du Parc Ap nº 104- R. Uruguai Nº 570 –Alto Alegre- 1 Ste , 2 Qtos , Sla 2 Amb, sac C/Churr. Coz, Área Serv, BWC, 158,07m²
R\$ 385 mil - Ed. Solar Du Parc – R. Uruguai 570 Ap 702 – 2 qtos, 1 suíte, sala de estar, cozinha, bwc social e suíte, 2 vgs de garagem
R\$ 375 mil - Ed. Solar Du parc – R. Uruguai 570 Ap 602 – 2 qtos, 1 suíte, sala de estar, cozinha, bwc social e suíte, 2 vgs de garagem
R\$ 365 mil - Ed. Saint Poul Ap 703- R. Rio de Janeiro N 1405 – Centro- 2 qtos, 1 suíte, Sla c/ sac, Churr. e Pia, 2 bwc, Hall, Coz, Planej, Área Serv,1 gar
R\$ 350 mil - Ed. Los Angeles Ap 72 – 2 salas, Sala Tv, Sacada, 1 qto, Suíte 1, Suíte c/ Hidro, BWC Social, Cozinha, Dep. Empreg. Área de Serviço, 2vgs de gar
R\$ 350 mil - Ed. Solar du Parc Ap 303 – 2 quartos, 1 suíte, sala de estar e jantar, cozinha, bwc, 2 vgs de garagem
R\$ 350 mil - Ed. Ille de France Ap 1201 – R. Mato Grosso 1680 – 2 quartos, 1 suíte, sl estar e jantar, cozinha, área de serviço, 1 vg de garagem, sacada.
R\$ 315 mil - Ed. Vila Firenze Ap 701 – Centro – 2 qtos, 1 suíte, sl estar, cozinha com armários, bwc, garagem, piscina, salão de festas.
R\$ 325 mil - Ed. Iroindia Gotardo Ap 43 – Centro – 2 qtos, 1 suíte, cozinha, área de serviço, bwc, garagem, apto semi-mobiliado.
R\$ 300 mil - Ed. Rio de Janeiro Ap 102 Bl 01- R. Castro Alves 1642- Sala 1, Sala tv, Sacada, Quartos 3, Sendo Suite 1, BWC Social 1, Cozinha 1, Cozinha Planejada, Área de Serviço 1, Garagem 1 vaga.
R\$ 280 mil - Ed. Torres de Lyon Ap 101 bl 02 - R. Recife 1042 – centro – 2 qtos, 1 suíte, sala 2 amb, sacada, cozinha, bwc social e suíte, garagem.
R\$ 270 mil - Ed. Anturiom Ap 23 Bl A - 2 qtos, 1 suíte, sala de estar, cozinha, bwc, sacada, garagem, área de serviço
R\$ 250 mil - Ed. Res. Monica Ap 10. R. Paraguai N 868 – Centro- 2 Dorm, 1 Sala 2 Amb. c/ sac, 1 Coz, Área de Serv, BWC Social. 1 garag.Com 101,22 m².
R\$ 250 mil - Ed. Jasmim Ap 103 – 1 qto, 1 suíte, sala de estar e jantar, sacada com churrasqueira, área de serviço, garagem, bwc social e suíte.
R\$ 245 mil - Ed. Grand Hudson – R. Paraguai 431 Alto Alegre – 2 quartos, sala, cozinha, bwc, 2 vgs de garagem, sacada com churrasqueira.
R\$ 238 mil - Res. Das Torres-Fag – Ap 203 2 qtos, sla e coz., bwc, garagem, sacada.
R\$ 240 mil- Res. Das Torres – Fag – Ap 311 2 qtos, sla e coz., bwc, garagem, sacada.
R\$ 230 mil - Ed. Medeiros Il- Apto nº 1. R. Joao Maria Correia Nº 514 – Fag- 1 Ste, 2 Qrtos , Sla, Coz, Copa, BWC. 1garag. semi mob. Possui 122,04 m².
R\$ 220 mil - Ed. Alto da Neva Apto 305 – R. Osvaldo Cruz N 1062 Neva. 2 qtos, sala, cozinha, bwc social, garagem.
R\$ 195 mil - Ed. Res. Lokatell AP 73 – R. Vitoria Nº 1735 – Neva 2 qto, Closet, Sla 2 Amb, sac c/ churr e Pia, Coz, Planj, Área Serv,BWC, garag. mob. 81 m²
R\$ 170 mil - Ed. Saint James Ap 33- R. Salgado Filho Nº 2690 – Centro- 2 Dorm, 1 Qto c/ sac, 1Qto, Sla Estar,Coz,BWC. 1garag. Possui 70,22 m²
R\$ 170 mil - Ed. Nuremberg Ap 16- R. Manaus Nº 2074- Bloco c – Centro- 2 Qtos , Sala 2 Amb, 1 Coz, 1 Área Serv, BWC, 1 garag. 95,37 m²
R\$ 170 mil - Ed. Res. Lokatell Ap 64. R. Vitoria Nº 1735 – Neva- 2 Dorm, Sla, sac.Com Churr, Coz, Área Serv, BWC .1 garag. Possui 81 m² de área total.
R\$ 160 mil - Ed. São Jose Ap 12 R. Iraci Viganó 34 2 qtos, sla, coz., sacada, garagem.
R\$ 160 mil - Res. Paschoal R. Presidente Kennedy, 1603, Centro. C/ 104,33 m², 3 Dorm, Sl. c/ sac, Coz., Área de Serv.
R\$ 160 mil - Res. Classic Ap 102 – Fag- Sala 1, Sacada, Quartos 3, BWC Social 1, Cozinha 1, Área de Serviço 1, Garagem 1 vaga
R\$ 150 mil - Ed. Res. Ever Life II Ap 22 R. Pernambuco Nº 2617 – Coqueiral- 2 Dorm. Sla sac, Coz, BWC. 1 garag. Semi mob. Possui 69,43 m²
R\$ 150 mil - Ed. Res. Munique R. Curitiba 1417 – Neva- 2 Qtos, Sl 2 Amb, Coz, Área de Serv, 1 BWC. 90m² área total e 55m² área útil.
R\$ 150 mil - Ed. Res. América Ap 03 –Jd. Maria Luiza – R. Sandino Erasmo de Amorin 430 2 qtos, 1 suíte, sala estar, cozinha c/ armários, 2 bwc, 1 garagem.
R\$ 150 mil - Ed. Res. Colina Verde- R. Rafael Picoli N 2675 – Country – 1 suíte, 2 quartos, Sl 2 Amb, 2 BWC. 74m² á total. Elevador, portão eletr, piscina.
R\$ 115 mil - Ed. Portal Dom Pedro- R. Tito Mufato N 2077- Bl A Ap 304 – Santa Cruz- 3 Quartos, Sala, Cozinha com armarios, Área Serviço, bwc, 1 vg de garagem.
R\$ 130 mil - Ed. Cerro Azul Ap 16 – Av. Brasil N 9583 – 3 qtos, sla, coz., bwc e garagem.
R\$ 120 mil - Ed. Res. Coqueiral Ap 52 R. Das Palmeiras N 957- Bloco 05 – Coqueiral- 3 quartos, sala 2 ambientes, cozinha, Lavand, BWC, 1 garagem, 88 m².
R\$ 120 mil - Ed. Res. Foz Ap 11 – R. Fortaleza N 3584- Bloco C-6 – Coqueiral- 3 quartos, sala, cozinha, bwc, 1 vg de garagem, apto com 75,56 m² total.
R\$ 110 mil - Ed. Portal Dom Pedro Ap 302 Bl I - Santa Cruz – 3 quartos, sala, cozinha, área de serviço, bwc, 1 vg garagem
R\$ 100 mil - Ed. Dorm Otavio Ap 32 Bl B – Sala, 2 qtos, bwc, cozinha, lav., garagem
R\$ 100 mil - Ed. Red. Universitário Ap 307 – Fag- 1 suíte, sala e cozinha, bwc social com Box, armários na suíte, área total de 59,18m e útil 29,45m.
R\$ 90 mil - Ed. Park da Vitoria Ap 44 bl09 Jd. Pacaembu – 2 quartos, sala, cozinha, bwc, área de serviço, garagem

CASAS

R\$ 2.500.000 - R. Fortaleza Nº 566 – Centro- 5 Suítes Simples, 4 sala, Escritório, Adega, Hall, Coz. Planej, Área Serv. Com 3 vagas de garagem, 1747,75 m².
R\$ 1.370.000 - R. Visc. De Guarapuava – Centro – 1 ste máster c/ hidro, 1 suíte + 2 Qtos, sala 3 Amb, coz. área serv. Semi mob. Edícula c/ 1 bwc, espaço gourmet c/ churrasqueira, poço artesiano, imóvel seguro.
R\$ 1.200.000- R. Pará, N 2717 – Jd. Independência - 2 quartos, 1 suíte, sala de estar e jantar, cozinha c/ armários, piscina, salão de festas c/ churr, portão eletrônico, alarme, Semi mob. 560 m² de terreno.
R\$ 900 mil - R. Natal N 475 – Centro- 1 Ste Máster, Ste Simples, 3 Qtos. Sala 2 Amb,Sla Estar, Sla,Coz,Área Serv, 2BW ,Lavabo.3 garagens. Semi mob. Com 660 m² de terreno.
R\$ 950 mil - R. Castro Alves N 901 – Centro- Sala 4, Sala Tv, Quartos 4, Sendo Suite 1, Lavabo, BWC Social 2, Cozinha Planejada, sacada, Churr, 2 gs de gar, Área Edificada 380, Área Averbada 191,84, Edícula
R\$ 690 mil - R. Naiipi N 111 Claudete- Semi mobil., poço artesiano, cerca elétrica, portão eletrônico, gesso, aqto solar, 2 qtos + 1 suíte, coz. mobil, espaço gourmet c/ churrasq.
R\$ 680 mil - R. Natalicio Florentino Alves, 279. Cancelli. Casa 254m². barracão 650m².
R\$ 650 mil - R. Jardim Filho, 695 –Jd. Polo Centro- Foz do iguaçu/PR. Ste+3 Qtos, 03 salas, Coz, lav., 2 BWC, Piscina, Edícula c/ qto, sla, bwc. 286m² área const e 713,9m² terreno
R\$ 650 mil - R. Cassiano Jorge Fernandes N 1718 – Neva – c/ 3 suítes, Sala, Cozinha, Copa, Área de Serv, 3 BWC Ste.2 garg, Edícula, Despensa, Churrasqueira, 504m2 total.
R\$ 632 mil - R. Visc. Do Rio Branco N 1948 – Neva- 3 Dorm, 1 ste, sla, Escritório, Cozinha, Copa, Área Serv, 1 Dep. Comp. Empregada, 4BWC, 4 garagem.
R\$ 600 mil - R. Castro Alves N 535 – Vila Tolentino – 3 suítes, sala 3 ambientes, cozinha com armários, 1 bwc suíte, área de serviço, garagem.
R\$ 600 mil - R. Castelo 503 – São Cristóvão- 2 qtos, 1 suíte, sala de estar e jantar, coz. mobil., bwc, 2 garagens + estac., terreno c/ 630m2 e 260m área construída.
R\$ 550 mil - R. Alameda Guarulhos 151 – Cond. São Carlos – 3 salas, qto 3, Sendo Suite 1, BWC Social 2, Cozinha, Coz. mobil., Varanda, Churras, Garagem 2 vgs, 181,27m² e Edícula
R\$ 550 mil - R. Vitória, 1269 Neva. 2 qtos + 1 ste, sala estar/jantar, coz., bwc, garagem.
R\$ 530 mil - R. Valdemar Bonn, N 1191 – Jd. Cristal- 1 Suíte com Hidro + 2 Qtos, 2 salas, coz, lav,BWC. 2 vgs de garagem, Edícula, bwc , Churrasq., 387,5 m² de área total.
R\$ 500 mil - R. Laranjeiras do Sol 1264- Jd. Nova York- 3 quartos, sala, cozinha, bwc social, garagem, área de serviço, excelente localização. 368m² terreno
R\$ 480 mil - R. Flor de Liz N 2259 – Centro /Corbélia PR – cozinha planejada, bwc social e suíte, lavabo, salas, garagem, excelente localização.
R\$ 450 mil - R. Santa Catarina N 3201 – Alto alegre - 1 Suíte Simples + 2 Qtos, 2 salas, Coz mobil., bwc, 2 vgs d, Semi mob, Edícula com qto, bwc , Desp, Churrasq, Pia, Balcão.
R\$ 450 mil - R. Salgado Filho, N 3994 – Cancelli- 1 Suíte Master, 1 Suíte Simples, 2 Qtos, Sala 1 Amb, Coz, lav., Desp, BWC. 2 vagas de garag. Com 655,75 m² de área total.
R\$ 439 mil - R. Vergílio Formigueiri N 612 – Centro – 2 qtos, 1 suíte, sala estar e jantar, cozinha, área de serviço, 2 bwc, terreno 301m e 240m const.
R\$ 430 mil - R. Cristóvão Colombo, 230 – Pioneiros Catarinense 3 Dorm, 1 Ste, 1 Sla Estar, 1 Coz, Área Serv, 1 BWC . 2 vagas de garag. Com 450 m² de área total.
R\$ 420 mil - R. Pedro Carlos Neppel N 665 – Jd Maria Luiza- 3 Dorm, Sala, Cozinha Planejada, 2 bwc's, 1 vg de garagem, semi mob. 532,5m terreno
R\$ 420 mil - R. Plínio Salgado 705 – Cond. Monte Carlo Casa 12 2 qtos, 1 suíte, sala 2 amb. Cozinha, área de serv. Garagem, edícula com deposito.
R\$ 400 mil - R. Antonina N 169 – São Cristóvão – C/ 299,05 m² de área construída totalizando 299,05 m² de área total e 461,5 m² de área do terreno.
R\$ 400 mil - R. Prudente de Moraes 348 – Parque São Paulo – 2 quartos, sala, cozinha, bwc, área de serviço, 2 vgs de garagem, varanda com churrasqueira.
R\$ 400 mil - R. Pio XII N 3502- Centro- 2 Dorm + 1 suíte sala,cozinha,lavanderia,despen-sa,bwc social, 480m² terreno e 154m² const.
R\$ 390 mil - R. Alba Vieira N 200 – Jd. Cataratas – 1 Ste Simples + 2 Qtos, Sla Estar, Sla de Jantar, Coz, Área de Serv, BWC. 2 vagas de garag. Edícula com quarto, bwc.
R\$ 380 mil - R. Espanha N 528 – Jd. Italia- Casa com barracão-2 Dorm,+ 1 suíte,sala,coz-inha,área de serviço,bwc social, 372 m2 terreno e 245m² const.
R\$ 380 mil - R. Marcelino Menegutz, 437 – Alto Alegre – 3 quartos, suíte c/ hidro, 2 salas, coz. mobil., lav., despensa, bwc social e ste, 4 vgs de garag, 540m terreno e 196m const.
R\$ 380 mil - R. Benjamin Constante 523 – PQ. São Paulo. 2 qtos, suíte, sala, coz, garagem
R\$ 370 mil - R. Orlando Vasconcelos N 1296 – Pioneiros Catarinense. Suíte, qto, Closet, Sala, coz. mobil, lav., bwc, vaga de garagem, Semi mobiliado, 480 m² de área total.
R\$ 345 mil - R. Joaquim Tavora, 998 – Pq. São Paulo- Sala 2, Sala Tv, Quartos 3, Sendo Suite 1, BWC Social 2, Coz. mobil., lav, Churrasq., 2 vgs de garagem, Área Edificada 233,11
R\$ 350 mil - Casa no condomínio Marinas de Santa Helena, 3 Dorm, 1 Ste, 1 Sla 3 Amb, Coz, 1 Desp,BWC, BWC, 1 garag. Edícula c/ Churraqq., 800 m² de área total.
R\$ 320 mil - R. Dos Pracinhas N 71, Champagnat – 1 suíte +2 Qtos, Sl Estar/Jantar, Coz, lav., 3 BWC, Edícula c/ qto, BWC. 159,35m² área construída e 377m² área terreno.
R\$ 320 mil - R. Mariana Rodrigues Agostinho N 623- Sala, 2 qtos, Sendo 1 ste, Lavabo, BWC Social, coz., lav, Churrasq., Garagem, Edícula, 360m2 terreno e 207m2 construída.
R\$ 312 mil - R. Itaquiatiara s/n – Esmeralda – sobrado de esquina 2 quartos + 1 suíte, sala, cozinha, bwc, lavabo, área de serviço, 1 vg de garagem
R\$ 300 mil - R. Estanislau Gdral – Alto alegre- 2 Quartos, Sala Estar, Cozinha , Área de Serv, 2 BWC Social, possui Edícula, 305 m² de área total.
R\$ 300 mil - R. Academia N 1427 – Universitário- 3 Qtos, Sl Estar, Sl Jantar, Cozinha. 300 m² área construída e 390 m² área terreno.
R\$ 295 mil - R. Visc. De Guarapuava N 4705 – Alto Canada- Ste c/ sacada+3 Qtos, Sl Estar, Sl e Coz conjugada, Escritório, Coz, 3 BWC. 357,5m² área terreno.
R\$ 290 mil - R. Madalena Tagliaferro, 2230 – Jd. Alvorada. 5 Dorm. (2 ste, 3 qtos), 2 sla, coz.,bwc ste, bwc social. Com 3 vagas de garag. Com 372 m² de área total.
R\$ 290 mil - R. Academia N 506 – Jd. Faculdade- 3 Dorm, Sala 1 Ambiente, Coz., lav., BWC. 2 vagas de garagem. Edícula com bwc , Desp, Churrasq. Com 390 m² de área total.
R\$ 290 mil - R. Suíça N 2548. Jd. Itália. 2 casafundados 115m² frente 63m² terreno 612m²
R\$ 285 mil - R. Itaquiatiara s/n – Esmeralda. 2 qtos, 1 suíte, sala de estar, cozinha, bwc, área de serviço, 1 vg de garagem
R\$ 280 mil - R. Oito de Maio, 816 – Jd. Maria Luiza- 3 Dorm, 3 Qtos, Sla Amb, Coz, BWC Social. 1 vaga de garag.Com 468,75 m² de área total
R\$ 280 mil - R. Madri esq. R. Inglaterra 1098 – 2 quartos, 1 suíte, sala de estar. Cozinha, bwc, sala de jantar, área de serviço, garagem
R\$ 280 mil - R. Napoli N 869 – Jd. Itália – 3 quartos, sala, cozinha, bwc, área de serviço, Terreno 600m² e 100m² área construída.
R\$ 280 mil - R. Ernandes de Oliveira N 1545 – Pioneiro Catarinense 3 Qtos, Sl Estar, Coz, BWC. 164m² á const. e 480m² área ter;
R\$ 270 mil - R. Cassiano Jorge Fernandes Nº 1589- CENTRO 3 Dorm, 1 Ste Simples, 2 Qtos, sl estar e jantar, Coz, Área de Serv BWC, 1 vg de garag
R\$ 265 mil - R. Tupis 374 Jd. Santa Cruz – 3 quartos, sala, cozinha, bwc, área de serviço, edícula, Terreno 257,25m² e 148,26m² área construída.
R\$ 260 mil - R. Paraná,6960 - Jd. Adimãçãõ. 3Qtos, sl, Coz. 155m² edif, 428,17m²terreno.

R\$ 260 mil - R. Managua N 363 – Jd. Periolo- 3 Qtos, Sl, Coz Plan, Área Serv, Edícula(Qto, Bwc, Churr). 130m² á const., 250m² área terreno.
R\$ 250 mil - R. Guatemala 1260 – Periolo – 2 quartos, 1 suíte, sala de estar, cozinha, bwc, área de serviço, edícula com churrasqueira. 2 vgs de garagem
R\$ 250 mil - R. do Trevo Nº 862 –jd. Guarujá- 3 Dormitórios, 1 Sla 2 Amb, Coz, Planejada, BWC. Com 3 vagas de garag. Com 224 m² de área total.
R\$ 250 mil - R. Procópio Ferreira 577 – Jd. Brasília- 2 quartos, sala, cozinha, garagem, churrasqueira, bwc. TERRENO DE 372M² (12 X 31)
R\$ 250 mil - R. Marechal Deodoro Nº 4556 – Claudete- 2 Dormitórios, 1 Sala 1 Amb, 1 Coz, 1 Área de Serv, 1 BWC Social. 1 vaga gar, 520 m² de terreno
R\$ 250 mil - R. Txacaos N 1006 – Jd. Santa Cruz – 3 qtos, sala, cozinha, bwc social, garagem, edícula com churr, terreno de 366m e 100m construída.
R\$ 250 mil - R. Sgto Abdiel R. Dos Santos N 238 – Padovani- 2 Qtos, 138 m² de área construída, condomínio com 3 casas.
R\$ 250 mil - R. Uirapurú, 1513 –Jd. Floresta-Sala 1, 2 qtos, 1 suíte, bwc social e suíte, Coz., lav., Churrasqueira 1, Garagem, Garagem Descoberta 1, Área Edificada 86m2.
R\$ 248 mil - R. Marumbi N 321 – Jd. Universitário- 2 Qtos, 1 Closet,sala estar/jantar, Escritório, Coz. mobil., BWC. 1 garagem, Semi mob. Edícula,e com 225 m² de área total.
R\$ 240 mil - Av. Piquiri N 1862- 3 Qtos, 2 Sl, Coz, Área Serv, 2 BWC. 130 m² área construída e 450 m² área terreno.
R\$ 240 mil - R. Leonardo da Vinci Nº 1373 – Tarumã - 2 Dormitórios, Sala 1 Amb, Coz 1 BWC Social. Com 2 vagas de garag. Com 450 m² de área total.
R\$ 240 mil - R. Geraldo de Oliveira Nº 654 – Santa Felicidade- 3 Dormitórios, Sla Estar, Sla de Jantar, Coz, Área de Serv, Bwc. Com 481,29 m² de área total.
R\$ 225 mil - R. Públio Pimentel N 823 Jd. Palmeiras – 2 qtos, 1 suíte, sala estar, cozinha, bwc, área de serviço, churrasqueira, garagem.
R\$ 220 mil - R. Natalicio Alves N 480 – Claudete- 1 Ste+2 Qtos, Sl, Coz, 2 BWC. 86 m² área construída 437,5 m² área terreno.
R\$ 220 mil - R. Xavantes N 360 – SANTA CRUZ Sala 2, Sala Tv, 3 Suítes, BWC Social, Coz-inha, Área de Serviço, Garagem
R\$ 220 mil - R. Mafra 145 – Jd. Santa Catarina – 2 qtos, sala, cozinha , bwc, 3vgs de garagem, sobra de terreno nos fundos, lavanderia, terreno com 420m²
R\$ 250 mil - R. Volochen Nº 478 – Jd. Faculdade- 4 Dorm. Sla Estar, Sla de Jantar, Coz, BWC . Com 2 vagas de garag. Com 420 m² de área.
R\$ 205 mil - R. Vermelha 584, Jd. Brasília- 3 Qtos, Sala, Coz., 360 m² área terreno.
R\$ 205 mil - R. Gurgel Nº 1543 – Jd. Faculdade- 3 Dorm, 1 Ste Simples, 2 Qtos, Sla 1 Ambiente, Coz, 1 Área de Serv, BWC . Com 1 vaga de garag.
R\$ 200 mil - R. Maracá N 1721- área do terreno de 181,73 m² sendo (9,5 x 19,04) c/ casa de 132,40 m² área construída, porém não está averbada.
R\$ 195 mil - R. Travessa Helena Sganzerla N 1583- Jd. Padovani – 3 qtos, sla, cozinha, bwc, 1 vg de garagem
R\$ 190 mil - R. Fiorele Scanagata N 218 – Paulo Godoy- 2 quartos, sala, cozinha, bwc, 2 vg de garagem, terreno de 220m² e 90,28m área construída.
R\$ 185 mil - R. Azaleia N 1466 – Jd. Guarujá, com 4 quartos, sala 2 amb, coz., área lav., 1 garagem, terreno 264m2 e 140m2 de área construída, possui churrasqueira.
R\$ 185 mil - R. Cardeal N 1512 – Jd. Floresta. 2 qtos, sala, cozinha, bwc, garagem.
R\$ 185 mil - R. Pedro Ivo N 2851 – Country – casa 03 – com 2 qtos, sala, cozinha, bwc, área de serviço, garagem, churrasqueira.
R\$ 180 mil - R. São Gabriel, 527 – Jd. São Cristóvão- 3qtos, 1 sala, 1 Coz, 1 Área de Serv,B- WVC Social. 1 vaga de garag. Com 158,89 m² de área total.
R\$ 180 mil - Av. das torres, 186 – casa 303 – 3 quartos, sala, cozinha, bwc, 2 vgs de garagem, varanda, churrasqueira.
R\$ 180 mil - R. Capitão Geraldo de Oliveira 874 – Santa Felicidade – 3 quartos, sala, coz-inha, bwc, estacionamento, terreno com 366m casa 64,98m² averbado
R\$ 180 mil - R. Agenor Didoni Souto, 908-Canada. 2 qtos, 1ste, sla, coz, bwc, garagem
R\$ 170 mil - R. Condomínio fonte das Aguas Claras-R. Visconde do Rio Branco nº3726 Cancelli-2 qtos, 1 suíte, sala de estar e jantar,cozinha área de serviço.
R\$ 170 mil - R. Acelino de Almeida, Nº 810 – Jd. Cataratas – 3 qtos, Sala , Cozinha,Copa, 2 BWC, 3 vagas de garagem. Com 225 m² de área total.
R\$ 170 mil - R. Emilio De Menezes,418. Presidente.4 qtos, sla, coz., bwc, área lav., garagem
R\$ 170 mil - R. Tres Amigos N 228 – Jd. Universitário – 2 qtos, sala, cozinha, bwc, com terreno de 528m e casa de 115m² aproximados.
R\$ 165 mil - R. Caraiabas N 909 Jd. Santa Cruz- Sala 1, Copa 1, Sendo Suite 2, Cozinha 1, Cozinha Planejada, Área de Serviço 1, Churrasqueira 1, 1 vg de gar.
R\$ 160 mil - R. Gurgel Nº 1602 – Jd. Faculdade- 2 qtos, 2 Sla 1 Amb, Coz., Lavanderia, 1 BWC Social. Com 1 vaga de garagem coberta. Com 90,75 m² de área total.
R\$ 160 mil - R. Café Filho Nº 1239 – Jd. Presidente- 2qtos, sala, Cozinha, Área de Serv, BWC, 1 vg de gar, 134,38 m² area const. e 390 m² terreno.
R\$ 160 mil - R. Clevelândia, 398- Paulo Godoy - 3 Qtos, 2 BWC. 112,26 m² área construída e 220 m² área do terreno.
R\$ 160 mil - R. Andrea Galafassi N 949 – Jd. Da Amizade - 2 quartos, sala, cozinha, bwc social, 1 vg de garagem, terreno de 360m e 60m área construída.
R\$ 150 mil - R. Por do Sol N 142 – Nova Cidade – 2 quartos, sala, cozinha, bwc, 2 vg de garagem, terreno de 450m² e 127m² de área construída.
R\$ 150 mil - R. Santo Inácio 243, Brasmadeira- C/ 437,5 m² de área total. C/ 4 Dorm, Sl. Estar, Sl. de Jantar, Coz., Lavand., 2 BWC Social;
R\$ 150 mil - R. Amor Perfeito, 840 Jd. Guarujá. 3 qtos, sla, coz. 264m² área construída.
R\$ 150 mil - R. General Emilio Lucio Esteves N 550- 14 De novembro- 2 qtos, Sala, Cozi-ha,Área de Serviço,BWC. 2 vagas garag. 225 m² de área total.
R\$ 150 mil - R. Jose Sampaio Xavier N 509 – Santa Felicidade- 3 quartos, sala, cozinha, bwc, garagem, terreno 228,75m² e 128m² de área construída.
R\$ 150 mil - R. Uirapurú N 633 – Jd. Clarito- 2 quartos, sala, cozinha, bwc, copa, garagem
R\$ 145 mil - R. Tranquilo Noro N 642 – COND. TERRA NOVA CVEL III- Sala 1, Quartos 2, BWC Social 1, Cozinha 1, Área de Serviço 1, estacionamento.
R\$ 140 mil - R. Terra Nova Cascavel III, R. Tranquilo Noro, 642 – FAG - 2 Dorm, Sla, Coz. mobil., lav., BWC, c/ 2 vagas de garagem. Mobiliado. Com 96,28 m² de área total.
R\$ 140 mil - R. Viamão - Bairro Mirante. 2 qtos, sla, coz., bwc social, com 200 m² total.
R\$ 135 mil - R. Tupis, 1708 – Angra dos Reis - 2 qtos, Sla, coz., BWC. 125 m² de área total.
R\$ 133 mil - Resid. Boulevard Maria Helena – R. Pres. Getúlio Vargas, 196 – Cataratas.
R\$ 130 mil R. Vitoria Regia, 725 –Jd. Guarujá – 2 slas, 2 qtos, 1 suíte c/ hidro, BWC Social, Cozinha, Área de Serviço, Churrasq, 2 vg de gar, Área Edificada 134, Área Averbada 44,40.
R\$ 120 mil - R. Olga Elisa Colombo Bertuolli Nº 392 – Jd. Santa Fé - 2 quartos, Sala e Cozinha, conjugada, Área de Serviço, BWC Social c/ hidro, Com 125m²
R\$ 120 mil - R. Ângelo Salvatti, 171. Cascavel Velho – 4 quartos, sala de estar e jantar, cozinha, bwc, 2 vgs de garagem, área de serviço,
R\$ 115 mil - R. Emiliano Afonso da Silva Nº 680 - Jd Itamaraty - 3 Dorm, sala, cozinha, área de serv, bwc social, c/ 98,85 m², e 51,18m² construída.
R\$ 95 mil - R. Josefina Galafassi Venturini N 1257 – Jd. Veneza - 2 quartos, sala, cozinha, bwc, Terreno 180m² e 56m² área construída.
R\$ 89 mil - Av. Piquiri via Marginal PR 180 – Cond. Res. Pantanal Casa Q 4 C12 c/ 2 quartos, sala, cozinha, bwc, varanda com churrasqueira, estac.



M A R I N A

Doce Vida 2

O SEU PEDACINHO DE CÉU

O seu refúgio nas 4 estações do ano.
Inspire-se aqui.



Plantão de vendas

(45) 9105-2748

Cascavel - PR



construção
Construtora JL
www.construtorajl.com | 45 3321-8500

vendas - creci J-2031
Imobiliária JL
www.imobiliariajl.com.br | 45 3225-2528 / 3225-0008



Toledo
Centro - (45) 3252 2791
Plantão - (45) 9108 6103

Cascavel
Centro - (45) 3226 2758
Plantão - (45) 9137 3450

Vendas | Compras | Loteamento | Locações | Avaliações | Consórcios | Financiamentos | Fazendas | Contratos
Projetos | Reformas | Desmembramentos | Remembramentos | Regularização de Obras

VENDA

PROMOÇÃO!



Apartamento - Canadá

2 quartos, sala, cozinha, banheiro, lavanderia, garagem.

de R\$ 130.000,00 por R\$ 115.000,00

Atenção proprietários de imóveis para locação e venda!
Traga seu imóvel para a Imobiliária Panorama!
Temos os clientes certos para seu imóvel!

LOCAÇÃO



Apartamento - Santa Cruz Res. Portal Dom Pedro

3 quartos, sala, cozinha,
banheiro, lavanderia
e estacionamento.
Ref. 794

R\$ 450,00

Apartamentos

500,00 - Cancelli - Ref. 1326 - 2 quartos, 1 escritório, sala, cozinha, banheiro, lavanderia, estacionamento.
540,00 - Canadá - Ref. 1202 - 2 quartos, sala, cozinha, wc, lavanderia e garagem.
850,00 - Centro - Ref. 1284 - 3 quartos, sala, cozinha, wc, lavanderia e garagem.

Casas

400,00 - Interlagos - Cond. PANTANAL - Ref. 1327 - 2 quartos, sala, cozinha, banheiro, lavanderia, área com churrasqueira e estacionamento.
600,00 - Santa Cruz - Ref. 1244 - 2 quartos, sala, cozinha, banheiro, lavanderia e garagem.
900,00 - Parque Verde - FAG - Ref. 1311 - Suíte + 2 quartos, sala, cozinha, banheiro, lavanderia, estacionamento. Área com churrasqueira e piscina.
1.600,00 - Parque Verde - Ref. 1242 - Suíte com closet, 3 quartos, sala estar e jantar, cozinha planejada, lavanderia, banheiro, 2 garagens. Edícula com churrasqueira e despensa.
2.000,00 - Pacaembu - Ref. 978 - 2 suítes, sala estar e jantar, escritório, cozinha, banheiro, lavanderia, lavabo, despensa e garagem. Área com piscina e churrasqueira.

Visite esses e mais imóveis em: www.imobiliariapanorama.com.br

Em **TITITI** desta semana:

Em Família

**JULIANA VENDE
O CORPO PARA
FICAR COM A
"FILHA", BIA!**

E mais:

- **Netinho: "Existe um propósito para eu estar vivo e quero descobrir qual é!"**



Imobiliária Beck Lima

www.imobiliariabecklima.com.br

Rua 7 de Setembro, 3141 | (45) 3225-4133/3035-1333 | vlima@btrturbo.com.br - Horário de atendimento: Segunda a Sexta até as 18 horas; Sábados até as 12 horas

creci 1877-J

PLANTÕES:

SONIA: 9991-6292 | ADRIANA: 9972-5830 | SUSAN: 9971-1181 | NELSON: 9927-6969

Imóveis Programa

Temos Imóveis Programa



EMBRAED

Os Melhores Empreendimentos Imobiliários em Balneário Camboriu AGORA MAIS PERTO DE VOCÊ. Apartamentos novos e usados de diversos valores. Consulte nossos Profissionais .

ED. UNIQUE OFFICE - ÚNICO COMO ELE SÓ. EXCLUSIVO COMO VOCÊ. OBRA EM ANDAMENTO - ESTAMOS COM PLANTÃO PERMANENTE. RUA: MINAS GERAIS (AO LADO HOSPITAL DOS OLHOS) - ENTREGA SETEMBRO 2015. ÚLTIMAS UNIDADES

APARTAMENTOS

LANÇAMENTO - Condomínio Zara - Rua Natal - Centro - a partir de 85m² Total - 02 quartos, sacada com churrasqueira, sala estar e jantar, bwc, área de serviço - ENTREGA MARÇO 2014 R\$ Consulte-nos

* Ed Filadelfia COBERTURA - Rua Rio de Janeiro - Centro - Suíte Master com Hidro e Closet, Suíte com closet e Uma Demi Suíte, 04 sacadas, sala estar , sala jantar, coz., área de serviço, dep. empregada, lavabo, 02 bwc, piscina, 05 vagas de garagem, salão de festas R\$ 1.200.000,00

* Cobertura Ed Smarczewiski - Rua Pernambuco - Centro -02 suítes sendo 01 master, 02 quartos, sala estar , sala jantar, coz., área de serviço, lavabo, 04 vagas de garagem, salão de festas particular, piscina particular com deck, churrasqueira, playground. Ap MOBILIADO R\$ 1.050.000,00

* Ed. Villa Medine - Rua Minas Gerais - Centro - 287m² - AP 301 - 3 suítes, bwc, lavabo, sala estar, jantar e sal TV, coz., área serviço, dep. empregada c/ bwc, 2 vagas gar, churr., pisc, salão festas, 2 elevadores, portão eletrônico, aquecimento a gás a partir de R\$ 750.000,00

* Cobertura Ed Smarczewiski - Rua Pernambuco - Centro - 340m² - 02 suítes sendo 01 master e 01 simples, 01 quarto, sala estar, sala jantar, sala tv, cozinha, lavanderia, sacada, 03 vagas de garagem R\$ 850 MIL

* Ed Don Romam - Rua Salgado Filho – Centro – 348 m² Total – 03 suítes, sala estar, sala jantar , cozinha, área de serviço, lavabo, bwc, 03 vagas de garagem, sauna, churrasqueira, piscina, portão eletrônico R\$ 740.000,00

* Apartamentos ED ARMANDO REZENDE - Rua Olavo Bilac - 203m² Total - suite, 02 quartos, sacada, sala estar, sala jantar, cozinha, área de serviço, lavabo, bwc, 02 vagas de garagens laterais no térreo, aquecimento a gás, piscina e depósito a partir de R\$ 621.000,00

* Ed. Villa Fellitche - Rua Pedro Ivo, Centro, 227,47m² total - suite, 2 qtos, sacada, sala estar, jantar, coz., área serv., lavabo, bwc, gar p/ 2 carros, churr., pisc A partir de R\$ 600.000,00

* Ed. Geraldo Saraiva - Rua Mato Grosso - Centro - 217,50m² Total - suite, 02 quartos, sacada, sala estar, sala jantar, coz., área de serv., lavabo, bwc, 02 vagas de garagem, condomínio possui piscina, salão de festas, 02 elevadores (Prédio Novo) R\$ CONSULTE-NOS

* Ed Belle Maison - Rua Mato Grosso - Centro - 270m² Total- suite, 03 quartos, sacada, sala estar, sala jantar, sala tv, copa, cozinha, dep. empregada, lavabo, 02 vagas de garagem separadas R\$ CONSULTE-NOS

* Ed. Vila Piazza - 250m² total - suite, 2 qtos, sala estar / jantar / TV, lavabo, sacada com churrasq., coz, dep. empreg e 2 vagas de gar e demais dependências CONSULTE-NOS

* Ed. Osvaldo Cruz - Rua Osvaldo Cruz - 190m² total - Centro - suite, 2 qtos, bwc, sala estar, jantar c/ sacada, coz., lavand., churrasq., 2 vagas garagem R\$ 550.000,00

* Ed. Chamonix - Rua Minas Gerais - 270m² - suite máster, 2 qtos, sacada, sala estar / jantar / Tv, coz., despensa, área serv, dep. empreg c/ bwc, lavabo, bwc, gar. p/ 2 carros, sauna, churrasq., piscina, salão festas, aquecimento a gás, depósito, quadra de squash. TOTALMENTE MOB, (Somente mobília) R\$ 580.000,00

* Ed Patheron - Rua Marechal Rondon - Centro - 136,74m² Total - Suíte com closet e hidro, 01 quarto, sacada, sala estar, sala jantar, coz., área de serviço, bwc, 02 vagas de garagem, elevador, salão de festas . APARTAMENTO TD REFORMADO PROMOÇÃO R\$ 310.000,00

* Ed Champs Elisee - Rua Castro Alves - 128m² Total - suite, 02 quartos, sacada, sala estar, sala jantar, coz., área de servi-ço, bwc, garagem, elevador R\$ 280.000,00

* Ed Maria Eduarda - Rua Sete de Setembro - Centro - 126m² - Suíte, 02 quartos, sacada com churrasqueira, sala estar, sala jantar, coz., área de serviço, bwc, 02 vagas de garagem, piscina, salão de festas R\$ 235.000,00

* Ed. Comoditá - R. Marechal Deodoro - Centro - a partir de 94m² Total - suite e 02 qtos, ou 2 qtos, sala, coz, bwc, coz., lav., 2 sacadas, 1 ou 2 vagas gar. A partir de R\$ 180.000,00 (temos ap. cobertura R\$ 390.000,00)

* Ed Halley - Rua Mobral - Jd Maria Luiza - Apartamento - 86m² - 02 quartos, coz., bwc, churrasqueira, 02 vagas de garagem .. R\$ 160.000,00

* Residencial Azzuro - Rua Rio Grande do Sul - Centro - 232m² Total - suite, 02 quartos, sacada, sala estar, sala jantar, coz., área de serviço, lavabo, bwc, 02 vagas de gargaem laterais, salão de festas, 02 elevadores

e piscina no condomínio R\$ Consulte-nos

* RESIDENCIAL COUNTRY WAY - Rua Vicente Machado - Country - EM FRENTE AO CLUB COUNTRY - Apartamentos com aproximadamente 152 m2 Total - Suíte, 02 quartos, sacada com churrasqueira, sala 02 ambientes, cozinha, área de serviço, bwc, 02 vagas de garagens paralelas - PRÉDIO POSSUI: Portaria, salão de festas, praça com playground, garagens cobertas, depósito com 3m² Valor do Condomínio bem reduzido. ENTREGA PARA JULHO de 2014

LANÇAMENTOS!

ED OLIVA GARDEN - Rua Francisco Bartinik - (entre Rua Pernambuco e Recife) a partir de 146m² Total - Suíte 02 quartos, sacada c/ churrasqueira 02 ou 03 vagas de garagem - Tem apartamentos Duplex a partir de 296m² Total - 03 suítes e 01 quarto 04 vagas de garagens Consulte-nos

PRIME TOWER RESIDENCE - Rua Marechal Deodoro - Centro - Apartamentos a partir de 123m² Total - Com suite master, 02 quartos, cozinha, bwc, sala estar e jantar, lavanderia, sacada gourmet com churrasqueira. Tem apartamentos duplex 240m² Total - Suite master, 02 quartos, 02 cozinhas, 02 bwc, sala estar e jantar, lavanderia, espaço para adega e escritório, churrasqueira, varanda luxo com área para festas. ENTREGA DEZEMBRO 2016

CASAS

* Rua Manaus - Centro - 420m² terreno - 15x28m - suite, 2 qtos, sala estar, jantar, copa, coz., despensa, área serviço, lavabo, bwc, gar. 2 carros, churrasq., piscina, toda murada c/ cerca elétrica, portão eletrônico. Edícula R\$ 700.000,00

* Rua Sergio Djalma de Holanda - Neva - 196m² Total - Suíte, 03 quartos, 02 bwc, sala estar, sala jantar, escritório, coz., lavanderia, portão eletrônico e vaga para 04 carros - sobra de terreno R\$ 530.000,00

* Rua Afonso Pena - Jd Vitória - 511,62 m² Terreno - 200,34m² Casa - 02 suítes, sendo 01 com hidro, 01 quarto, sala estar, sala jantar, cozinha, área de serviço, bwc, garagem para 02 carros, churrasqueira , salão de festas e portão eletrônico R\$ 450.000,00

* Rua Marechal Rondon - Centro - 507m² Terreno - 150m² Casa - 03 quartos, sala estar, sala jantar, copa, coz., área de serviço, 02 bwc, 02 vagas de garagem, portão eletrônico, edícula R\$ 450.000,00

* Rua Seringueira - Tropical - 404m² Total - 196,28m² Casa - suite, 02 quartos, sala estar, sala jantar, sala tv, cozinha, área de serviço, bwc, 02 vagas de garagem, churrasqueira, cerca elétrica , portão eletrônico e edícula R\$ 450.000,00

* Rua Fernando Costa - Parque São Paulo - 504m² terreno - 202m² casa - suite, 2 qtos, sala estar, coz, despensa, área de serviço, lavabo, bwc, churrasq., garagem p/ 3 carros, salão festas toda murada c/ portão eletr, alarme, cerca elétrica (cozinha c/ mobília) R\$ 390.000,00

* Rua Pitangueira - Tropical - Terreno 591m² - 247m² Casa - Suíte, 02 quartos, sala estar, sala jantar, cozinha, área de serviço, 02 vagas de garagem, churrasqueira, toda murada com portão eletrônico e grade. ... R\$ 380.000,00

* Casa Condomínio Gramado II – Gramado – 360m² Terreno – 87m² - Suíte, 01 quarto, sala estar, sala jantar, cozinha, todo murado, área de serviço, bwc, 02 vagas gar. R\$ 330.000,00

* Rua Visconde do Rio Branco - Claudete - 130m² terreno - 87m² casa - suite, 2 qtos, sala jantar, coz., área serviço, bwc, garagem R\$ 230.000,00

* Residencial Moradas Cascavel - Rua Tranquilo Novo - 100m² Terreno - 02 quartos, sala, coz., área de serviço, bwc, garagem R\$ 140.000,00

* Rua Prates - Faculdade - 182m² terreno - 2 qtos, sl estar, coz., bwc e gar R\$ 130.000,00

* Rua Uruguiana esq. Presidente Bernardes - Cancelli - 56m² total - construção semi nova, 1 qto, sala estar, coz., área serviço R\$ 120.000,00

* Rua Tramandai - Canadá - 240m² Terreno - Suíte, 02 quartos, sala estar, cozinha, área de serviço, bwc, piscina, garagem para 3 carros, churrasqueira - R\$ 290.000,00

* Rua Caraibas- Santa Cruz - 60m² Total - 03 quartos, sala jantar, cozinha, área de serviço, bwc, garagem R\$ 130.000,00

* Condomínio Terra Nova 1 - Avenida das Torres - Fag - suite, 02 quartos, sala estar, sala jantar, coz., área de serviço, bwc, garagem p/ 2 carros, varanda, piscina no condomínio e salão de festas. R\$ 180.000,00

SOBRADOS

* Cond. Tom Jobim - Country - 900m² terreno - 434m² - 3 suítes sendo 1 master 2 simples, sac., sala estar, jantar, lareira, copa, coz., área serv., dep. emp., lavabo, bwc, escrit., gar. p/ 2 carros, churr., piscina, portão eletrônico R\$ 2.000.000,00

* Rua Osvaldo Cruz – Neva – 820m² Terreno – 420m² Sobrado- 04 suítes, 01 quarto, sacada, sala estar, sala jantar, sala tv, copa, cozinha, área de serviço, dep. empregada, lavabo, 02 bwc, escritório, piscina (piscina com aquecimento solar) , 06 vagas de garagens, salão de festas, despensa, cerca elétrica, portão eletrônico, todo murado R\$ 1.700.000,00

* CONDOMÍNIO TERRA VERDE - Rua Jequetiba - Tropical - 03 suítes sendo 01 com opção para hidro e com closet , sacada, sala estar, sala jantar, cozinha, área de serviço, lavabo, bwc, garagem 02 carros, churrasqueira, salão de festas, cerca elétrica, portão eletrônico R\$ 900.000,00

* Rua Afonso Pena - Jd. Vitória - 632m² Terreno 245m² Sobrado - suite, 02 qtos, sacada, sala estar, sala jantar, coz., área de serviço, lavabo, bwc, gar., p/ 03 carros, churrasq., todo murado, portão eletrônico R\$ CONSULTE-NOS

* Cond. Res. Gramado II - Jd. Gramado - 430m² terreno - 270m² sobrado

- 2 suítes sendo 1 c/ hidro e closet, 2 qtos, sacada, sala estar, jantar, TV, coz., área serv., lavabo, bwc, escrit., gar. p/ 4 carros, churrasq, pisc., toda murada, portão eletr. e portaria R\$ 580.000,00

* Rua dos Pinheiros - Tropical - Sobrados Novos na planta - 172m² terreno - 200m² sobrado - suite c/ hidro, 2 qtos, sacada, sala estar, sala jantar, sala TV, coz., área serv., lavabo, 2 vagas garagem, churrasqueira, todo murado, aquecimento a gás R\$ 485.000,00

* Cond. Fechado - Sobrados Novos - Rua Visconde Rio Branco - Centro - 159m² - suite c/ closet, 2 qtos, sacada, sala estar, sala jantar, copa, cozinha, despensa, área serviço, bwc, gar p/ 2 carros, churrasq., portão eletrônico R\$ 420.000,00

* Rua Recife esq. Fagundes Varela - Centro - 110m² - suite, 2 qtos, sacada, sala estar / jantar, cozinha, despensa, área serviço R\$ 335.000,00

* Rua Ivan Cerpa esquina Rua Tiradentes ´- Country (Jd Pinheiros)- 123m² Total - Suíte com closet, 02 quartos, sacada, sala estar, sala jantar, coz., área de serviço, lavabo, bwc, 02 vagas de garagem, despensa, todo murado com portão eletrônico. SOBRADO NOVO A partir de R\$ 330.000,00

* Sobrados Rua Castro - São Cristovão- a partir de 125m² Total - Sobrados com: Suíte, 02 quartos, sala de TV, sala de jantar, cozinha, lavanderia fechada, lavabo, bwc social, garagem para 02 carros, churrasqueira com bancada, aquecimento a gás, porcelanato e piso laminado nos quartos. A partir de R\$ 320.000,00

* Sobrados Novos Rua Mal Rondon - Cancelli - 143m² - suite com closet, 2 qtos, sacada, sala estar, jantar, lavabo, bwc, escritório, coz, área de serviço, garagem, churrasq, aquecimento a gás e porto eletrônico A partir de R\$ 280.000,00

* Rua Juraci Antonio Capra - Country - suite, 2 qtos, sala estar, jantar, coz, área de serviço, bwc, 2 vagas de garagem, churrasq, e portão eletrôni-co, R\$ 250.000,00

Rua Hyeda Baggio Mayer - Vila Tolentino - 360,86m² Total - suite, 03 quartos, sala estar, sala jantar, sala Tv, coz., área de serviço, lavabo, 02 bwc, piscina, garagem para 4 carros, 02 churrasqueiras, portão eletrônico, cerca elétrica, edículo R\$ 900.000,00.

TERRENOS

* Rua Pio XII - Neva 687,50m² Total R\$ 1.000.000,00

* 03 Lotes juntos - Rua Topázio esq. R. Esmeralda - Loteamento Esmeralda - 138m² total - 36x38m R\$ 600.000,00

* Rua dos Pinheiros - Tropical - 816,80m² total R\$ 400.000,00

* Rua Curitiba - Centro - 457m² Total - 12x36m R\$ 430.000,00

* Rua Esmeralda esquina com Rua Onix - BAirro Esmeralda - Terreno 456m² - 12x38m - Tem uma casa 100m² R\$ 230.000,00

* Rua Nova Santa Rosa (ao lado do Pacaembu) - Pacaembu - 360m² total 12x30m R\$ 250.000,00

* Cond. Jd. de Monet (próx ao Fórum) - terrenos a partir de 300m² total .. CONSULTE-nos

* Lot. Mantovani - 120 x p/ pagar - Entrada 10%- terrenos apartir de 200m² Total CONSULTE-NOS

* Área de terra - BR 277 - Santos Dumont - 8.857m² total - 127x69,74m CONSULTE-nos

* Lot. Florais do Paraná - Região Norte - próx. a Universidade Federal - Lote a partir de 250m² total - 120 meses p/ pagar e CONSULTE-NOS

* LOTEAMENTO BELMONT - Terrenos a partir de 250m² Total – Morumbi – Excelente localização

* Terreno Alto Alegre - 60x80m - 4800m² Total - R\$ 2.550.000,00 ou vende os lotes separados. Lotes 600m² Total (15x40) R\$ 300.000,00 Cada - lotes de esquina 480m² Total (16x30) R\$ 300.000,00 cada e lotes 480m² (16x30) .. R\$ 250.000,00 cada.

SALAS COMERCIAIS / OUTROS

* CHACARÁ LAGO AZUL – Rua Lagoa Marapende – Casa com suite com hidro e closet, 02 quartos, sala estar, coz., área de serviço, bwc, piscina, salão de festas com churrasqueira, despensa, portão eletrônico toda murada, aquecimento a gás, poço artesiano – TERRENO 3.000m² Total Casa 400m² R\$ 750.000,00

* Excelente Associação Completa - 10.000m² - Recanto Tropical - Campo de futebol, quadra de areia, quadra de tênis, pistas de boliche computadorizada, 02 piscinas, 2 salões festa c/ churrasq., sauna, câmeras segurança, poço artesiano R\$ consulte-nos

* Barracão + Apartamento - Rua Agostinho dos Santos - Consolata - Apartamento c/ 115m² - suite e 1 qto, sacada, sala estar, jantar, cozinha, área serviço, 2 bwc, churrasqueira e garagem - Barracão 325m² total R\$ 500.000,00

* Excelente Conjunto de Salas - Ed. Emilia Saraiva - Centro - Totalmente Mobiliada - 208m² - 4 salas conjugadas, 15º andar - 3 escritórios, recepção, mini auditório, depósito, 2 cozinha, 4 bwc. Ótima sala para: Associações, Sindicatos, Comsócios, Financeira, Seguradora e Advocacia. R\$ 400.000,00

* LANÇAMENTO ED. UNIQUE OFFICE: A partir de 101,90m² - Rua Minas Gerais - Ao lado do Hospital de Olhos, excelente localização para seu comércio na rua mais cobijada de Cascavel. 03 pavimentos de garagem - ÚLTIMAS UNIDADES Entrega Setembro de 2015.



Venha morar no Tropical!

(Segurança e qualidade de vida)

VENDAS
(45) 3223 2206

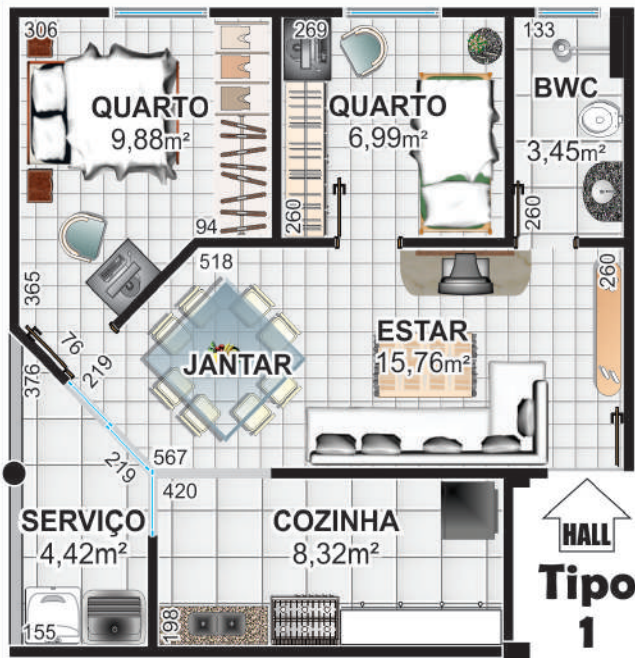

Área Construída 75,04m² - Privativa/Garagem 64,87m²

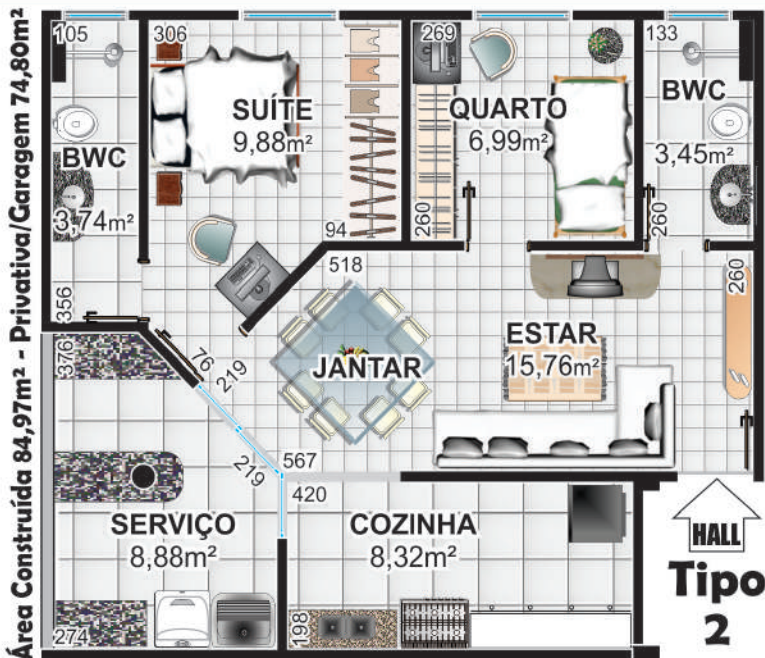

Área Construída 84,97m² - Privativa/Garagem 74,80m²

CAIXA
CAIXA ECONÔMICA FEDERAL
ENTRADA: - Utilize seu FGTS
O valor Restante é financiado pela Empresa
COM SUBSÍDIO ATÉ R\$ 17.000,00
FINANCIADO EM ATÉ 360 MESES

Pesquisa de Mercado
RESIDENCIAL JAUÁ

PRÉ-LANÇAMENTO

Rua Jaú



Área Construída 67,47m² - Privativa/Garagem 57,29



Área Construída 77,61m² - Privativa/Garagem 67,44



2 SALÕES DE FESTAS COM 55m² CADA

PRÓXIMO:
Shopping JI
UNIPAR e CEEP
Irani Supermercado
Clube Comercial
Hiper Muffato
Rodoviária
Prefeitura



IMOBILIÁRIA DESTRO

Creci J4114

Representante autorizado

RODOBENS
CONSÓRCIO

F: 45.3038.6464 / 9972.0213 / 9972.0172

Endereço: Rua Paraná, 1803

e-mail: cascavel@imobiliariadestro.com.br

www.imobiliariadestro.com.br

DESTAQUES

- **SALAS COMERCIAIS** - na Av. Toledo, 1142 com 24 m². DE R\$118.000,00 por R\$ 105.000,00. SALA 30m² de R\$130.000,00 por R\$115.000,00 e com 84m² DE R\$248.000,00 por R\$220.000,00. Aceita-se carro ou terreno como parte do pagamento.
- **ED. GERMANO SAROLLI** - Centro, 72m² c/ 1 s., sala, estar/jantar, coz. Lav. De R\$ 119.000,00 por R\$ 109.000,00
- **CASA B. MORUMBI** - c/56m², 2 q., sala de estar/jantar, coz., lav., e 1 vaga c/ laje. R\$ 110.000,00.
- **Promoção- APTO NA AV. BRASIL 301** - c/84 m², c/ 2 q., sala c/ 2 ambientes, bwc, coz. e lav não tem garagem. De R\$ 170.000,00 por R\$ 155.000,00
- **TÁ BARATO - ED. VINÍCIUS** - "Atrás do McDonalds" Apto. 42 - c/ 138,33 m² c/ 1 s., 2 q., sala de estar/jantar, BWC, coz., lav., sac., 1 vaga. R\$ 265.000,00.
- **TERRENO RES. TREVISÓ** - Rua Tito Muffato. Terrenos c/ 600m². Q.26 L.5 e 6. De R\$ 299.000,00 por R\$ 270.000,00 cada. / Q.21 L.8 e 9. Por R\$ 309.000,00 cada. / Q.16 L.13 e 14. Por R\$ 315.000,00 cada.
- **GRAND CLUB-Rua Bartolomeu de Gusmão-1 suíte**, 2 quartos, sala de estar/jantar, bwc, coz., área de serviço, sacada com churrasqueira, 1 ou 2 vagas de garagem. A partir de R\$305.800,00(conforme tabela vigente)
- **TERRENO RES. TREVISÓ** - av. Tito Muffato - terrenos de 600m² a partir de R\$ 299.000,00.
- **LANÇAMENTO LINDO APART. ED. BELLATRIX** - Próximo a loja De Angelis - c/ 169 m², 1 s., 2 q., sala estar/jant, BWC, coz., lav., sac./ churr., e 2 vagas de garagem. A partir de R\$ 420.000,00.
- **OPORTUNIDADE - ED. TULIPA** - Apto. 802 - c/ 110,5 m² c/ 1 s., 1 q., sala de estar/jantar, BWC, coz., lav., sac./ churr., 1 vaga. R\$ 300.000,00. Apto. 903 - c/ 167,5m² c/ 1 s., 2 q., sala de estar/jantar, BWC, coz., lav., sac./ churr., 2 vagas. R\$ 450.000,00.
- **MUITO BOM - ED. VITÓRIA REGIA** - Rua Pernambuco, 308 - 11º andar, c/ 314,60 m² c/ 1 s., c/ hidro e 3 q., sala, estar, jantar, coz., lav., sac., sala de TV, dep. de emp., depósito e 2 vagas garagem. R\$ 690.000,00.
- **GRANDE OPORTUNIDADE - TERRENO CENTRO** - R. Voluntários da Pátria, 1570, Ao lado do Col. Marilins, com 1 casa mista, 1 de alvenaria, 2 de madeira com - 600m². R\$ 790.000,00.
- **LANÇAMENTO - RESIDÊNCIA MASSIMUS** - R. Minas Gerais esq. R. Riachuelo. Aptos c/ 378,92 m², c/ 1 s. máster, 3 s., sala de estar/jantar, coz., área de serv., lavabo, ampla varanda c/esp. Gourmet e jacuzzi - R\$ 1.050.000,00.
- **2 TERRENOS juntos - Av. Rocha Pombo, 1.047,5 m² - 2 terrenos c/567,5m²(20,3x26) e c/480m²(12x40), total de R\$ 1.100.000,00.**
- **TERRENO - CHÁCARA** - em frente Globo Aves - com 160.000m² (6,676 alqueires), toda mecanizada, 1 casa de madeira com aprox. 80m². Ótima localização. R\$ 4.000.000,00.
- **16 TERRENOS** juntos com 7.097 metros quadrados de área total, no final da Manaus R\$ 5.600.000,00.
- **OPORTUNIDADE:** excelente localização Meia Quadra Recanto Tropical com 6.188 m² R\$ 9.500.000,00
- **TERRENO PIONEIROS CATARINENSE** - 12 terrenos totalizando 7008m² com 1890,64 de área construída entre as ruas Cristóvão Colombo e Aparecida do Norte. R\$ 9.900.000,00.

TERRENOS

- **TERRENO CENTRO** - R. Natal, s/n - Terreno c/ 600m² - Preservação Permanente. R\$ 40.000,00
- **TERRENOS LOT. FLORAS DO PARANÁ**, A partir de 250m² em até 120 meses p/pagar. Ent.+Parc. a partir de R\$ 647,00 mensais. A partir de R\$ 48.000,00.
- **TERRENO B. MELISSA** - Rua Pessequeiro esquina Rua Hibiscos c/ 12x20=240m² murado. R\$ 55.000,00
- **TERRENO MARINAS - COND. PARAISO DO SOL** c/ 1.522,08m². R\$ 65.000,00.
- **TERRENO CENTRO** - R. Natal, s/n - Terreno c/ 600m² - Quadra 2 - lote 17. R\$ 130.000,00.
- **TERRENO JD. UNIVERSITÁRIO:** Rua Videira, 337- com 12x35 =420m² e contendo uma casa de madeira com 60m². R\$ 150.000,00
- **TERRENO STA. FELICIDADE** - R. Cabo Fideles Aguiar, 1056-663m²(13x51) casa de mad. e 2 alv. R\$ 180.000,00.
- **TERRENOS COND. JARDIM BOTÂNICO** 360 m² a partir R\$ 180.000,00 ou esquina R\$ 192.500,00.
- **TERRENO PQ. VERDE** - Rua Ipê, 360- com 300m² (12x25). R\$ 250.000,00
- **TERRENOS JD. DE MONET** - Prox. ao Fórum lotes c/ 300m² ou mais: A partir de R\$ 260.000,00.
- **TERRENO B. FACULDADE** - Rua Ciências Sociais esq. Rua Agronomia, c/ 390m² (13x30). R\$ 280.000,00
- **TERRENO CENTRO** - R. Marechal Rondon, 594 - 18x14=461,23m². R\$ 350.000,00
- **TERRENO** - Região do Lago, Rua Pedro Carlos Neppel, c/ 461,5m² (13x41). R\$ 360.000,00.
- **TERRENOS FAG** - R. Italo Conti, Terreno c/ 612m² (17x36), quadra 27 lote 2 R\$ 400.000,00.
- **TERRENOS FAG** - R. Italo Conti, Terreno c/ 612m² (17x36), quadra 27 lote 3 R\$ 400.000,00.
- **TERRENOS B. STA.FELICIDADE** - ESQUINAR, Cabo Ursulano, 2 terrenos 366m² (12x30,5) e c/457,5m²(15x30,5) totalizando 823,5 m². R\$ 435.000,00
- **TERR. C/ 2 CASAS** - B. FACULDADE - R. Favarin esq. R. Agronomia, c/ 525m²(17,5x30) R\$ 500.000,00
- **ÁREA NA BR 277** - TREVO CATARATAS - c/ 156 mil m² c/ 7.500 m² de área construída. Vários Barracões, c/ sede recreativa. Vende em partes. Aceita Proposta.

APARTAMENTOS

- **RES. DAS PALMEIRAS** - Rua Cipreste, 237- Apto com 90,34 m² de área total - com 2 quartos, cozinha, sala de estar/ jantar, lavanderia, bwc, 1 vaga coberta. R\$ 130.000,00
- **ED. ALFREDO DALMINA** - R. - 3 q., bwc, sala estar, jantar, coz. lav. e sac./churr., 1 vaga R\$ 150.000,00.
- **APTO ED. NIVES** - perto Lago. Aptos.c/80,57m², 2q., sala/coz., bwc, lav. 1gar. A partir de R\$ 161.140,00.
- **LINDO APTO ED. TOTTEHAR**, na Av. Toledo, 1160. Aptos. c/ 77,88m². 2 q., sala/coz., bwc, lavan. sac. c/ churr. e 1 vaga. A partir de R\$ 170.000,00.
- **RES. PORTO SANTO** - c/ 81 ou 84 m² c/ 2 q., sala de estar, jantar, coz. e lav. e 1 vaga. A partir de R\$ 183.877,76
- **ED. COMODITA** - Claudete- 94m²- com 2 quartos, bwc, sala de estar/jantar, coz., lav. 1 vaga. R\$ 190.000,00.
- **APTO ED. JK.**, Próximo ao comercial - com 93,43m². 2 q., R\$191.531,00
- **APTO RESID. CURITIBA** - Centro - Tipo 1 c/ 142,79m², 1 s., 2 q., bwc, sala estar/jantar, sac./ churr., coz., lav., 2 vagas e dep. A partir de R\$ 250.080,56 - Tipo 2 - 100,32m²- 2 q., bwc, sala estar/jantar, sac./ churr., coz., lav., 1 vaga dep. Sal., Pis., Playg., Esp. Zen.

- e Brinq. A partir de R\$ 196.609,14.
- **APTO. GARDEN CLUB** - Cancelli - 80 m² 1 s., 2 q., bwc, sala estar/jantar, sac./ churr., coz., lav., 1 vaga, área útil 70 m². Lazer: play Gr., piscina, academia, Cinema, quadra. A partir de R\$ 198.500,00.
- **ED. PRES. COSTA E SILVA**-Rua Pres. Costa e Silva, 1570-com 104,7 m²- 2 quartos, bwc, cozinha, área de serviço, sala de estar/jantar, sacada com churrasqueira, 1 garagem. A partir de R\$ 198.930,00.
- **ED. CIMA II**-Rua São Paulo, 1397- 3 quartos, sala de estar/jantar, cozinha, bwc, área de serviço, com elevador, sacada, 1 vaga. R\$ 200.000,00.
- **RESIDENCIAL SONATA** "Prox. Hotel Copas Executive" - c/ 111,30 m² c/ 1 s., 1 q., sala estar jantar, BWC, coz., lav., sac. c/ churr., 1 vaga. A partir de R\$ 219.000,00
- **ED. JACARANDA BOULEVARD** - R. Bartinik 1103, c/ 98,16 m² 2 q., sala estar/jantar, coz, serv., sac. c/ churr. 1 vaga. R\$ 195.000,00 ou c/ 134,24 m² 1 s. e 2 q c/ 1 vaga R\$ 225.000,00. + R\$ 30.000,00 para mais uma vaga garagem.
- **ED. VALPARAÍSO** - R. Pernambuco c/ 143 m² c/ 1 s. 2 q., sala estar, jantar, coz. lav.d Bwc, sac. c/ churr. 2 vagas A partir de R\$ 335.000,00. OPÇÃO 2 - C/ 103 m² c/ 1 s., 1 q. A partir de R\$ 257.000,00.
- **APTO ED. ORION (PRONTO)** - Prox. Ao Muffatão da Manaus- Área total 136,84m² - 1 s. sala estar/jantar, sac./ churr., coz., lav., 2 vagas - Salão de festas, elevador. A partir de R\$ 280.000,00.
- **APTO RESID. COUNTRY WAY** - Ótima localização em frente Country Clube - Aptos c/ 152 m², 1 s., 2 q., sala estar/jant, BWC, coz., lav., sac./ churr., e 2 vagas de garagem. A partir de R\$ 354.640,00.
- **ED. SOLAR ANTONINA** - R. Antonina c/ 160 m² c/ 1 s., 2 q., sala estar jantar, BWC, coz., lavand., lavabo, sac. c/ churr., 2 vaga, dep. privat. A partir de R\$ 360.418,48
- **ED. AUGUSTUS** - R. Bandeira, 927 - 182m², 1 s. + 2 q., bwc, sala estar/jantar, coz., lav., sac. c/ churr.+ sac. 2 vagas dep. ou c/ 177m² 1 s. + 2 q., bwc, sala estar/jantar, coz., lav., sac. c/ churr., + sac. e 2 vagas dep. A partir de R\$ 362.850,00.
- **ED. COMODITÁ** - Claudete - Aptos. 170m² c/ 3 q., bwc, sala estar/ jantar, coz., lav., 2 vagas. R\$ 390.000,00. Pronto.
- **COBERTURA ED. WEBBER II** - Apto/ c/ 165,20 m² + 131 m² = 296 m² 2 s., 1 q., sala est./jant., bwc, coz., lav., salão de festa no 2º andar com bwc, cozinha e churrasqueira. 1 vaga para 2 carros, gaveta c/ depósito. R\$ 399.000,00.
- **APTO. ED. ESTRELCIA** - R. Bandeira c/ 117,05m² c/ 1 s. 1 q., sala estar jantar, coz, lav., sac. c/ churr., 1 vaga. A partir de R\$ 273.707,24. C/ 1 s. e 2 q. 180m² A partir de R\$ 416.893,89.
- **ED. TULIPA** - Apto. c/ 110,5 m² c/ 1 s., 1 q., sala de estar/jantar, BWC, coz., lav., sac./ churr., 1 vaga. A partir de R\$ 305.700,00. C/ 167,5m² c/ 1 s., 2 q., e 2 vagas. A partir de R\$ 435.035,83.
- **ED. FLOR DE LÓTUS** - Apto/ c/ 180,65 m². 1 s., 2 q., sala est./jant., coz., lav., sac./churr. A partir de R\$ 454.900,00
- **APTO ED. AZZURRO** - com 232 m², 1 s. 2 q sala estar jantar, coz. lav, dep emp. Churr. Pisci, sal festas, a partir de R\$ 455.000,00
- **APTO ED. FLOR DE LÓTUS** -Rua Vol. Da Pátria - 1 suíte, 2 quartos, coz., a/ serviço, sacada com churrasqueira, bwc social, salão de festas, piscina, portaria com senha. R\$520.000,00.
- **APTO. ED. LA FELICITA** - R. Mato Grosso - Apto. c/ 223 m² c/ 1 s., 2 q., bwc, sala estar/jantar, BWC, coz., lav., lavabo, sac. c/ churr., 2 vaga, dep. privat. A partir de R\$ 531.619,61.
- **ED. VILLA FELICITE** - R. Pedro Ivo c/ 227,47 m² c/ 1 s., 2 q., sala estar jantar, BWC, coz., lavand., lavabo, sac. Grande, churr., 2 vaga, dep. privat. R\$ 550.000,00.
- **ED. WILLIAN** -Rua Maranhão, 1415- apto 102m²- suíte máster, demi-suíte, quarto, sala de estar/jantar, sala íntima, dep. de emp., semi-mobiliado, 2 garagens, piscina, salão de festa, churrasqueira, playground. R\$ 750.000,00.

MINHA CASA MINHA VIDA

- **CASA COND. FECHADO** - B. PACAEMBU, c/ 50 m² c/ 2 q., sala de estar e coz. conj., 1 vaga. R\$ 120.000,00.
- **COND. VILLA GRAMADO**, c/ 52 m² c/ 3 q., sala de estar e coz. conj., 1 vaga. R\$ 125.000,00.
- **RES. POR DO SOL** - R. Mato Grosso, 50m² c/ 2 q., sala estar/ jantar, coz. Lav., 1 vaga. R\$ 125.000,00.
- **RES. CASCAVEL** - R. Francisco Bartinik, 54,77m² c/ 2 q., sala estar/ jantar, coz. Lav., 1 vaga. R\$ 160.000,00

CASAS E SOBRADOS

- **COND. MORADA DE LA TOSCANA** - Nova Itália c/ 48 m² c/ 2 q., sala estar/ jantar, coz., bwc, lav. e 1 vaga de garagem. R\$ 140.000,00
- **SOB. Cond. Quebec** - C/139m², 3 q., bwc, lavabo, sala de jantar/estar, coz., lav., churr., 1 vaga; R\$ 195.000,00
- **SANTA CRUZ** - R. Xavantes, 787 - Terreno c/ 366m² e Casa c/ 72m², c/2 q., sala, coz., bwc e gar., lav. e churrasqueira. R\$ 199.000,00.
- **SOB. SOLAR CURITIBA** - R. Curitiba, 1747, c/ 89,25m², 3 quartos, bwc, sala, coz., lav., e 1 vaga. R\$ 225.000,00.
- **CASA STA. FELICIDADE** - C/ 90m², 1 s. e 2 q., bwc, sala jantar/estar, coz., lav. e garagem; R\$ 230.000,00.
- **COND. PORTO BELO - PORTO RICO** - PR - Sobrado com 141m², Térreo c/ hall, sala de TV, 2 q., BWC, 2 varandas. Pav. Sup., coz., lav., BWC, sala estar/jantar, amplo terraço p/ churr. A partir de R\$ 260.000,00.
- **CASA PQ. SÃO PAULO** - R. Cuiabá, 2468 c/147,22m² - T.537,5m², 1 s., 2q., 2salas,coz., lav. 3 vagas. R\$ 385.000,00
- **LINDO SOBRADO** - R. Nereu Ramos, 1964, c/ 152m², c/1 s., 2 q. sala TV, sala estar/jantar, coz., lav. 2 vagas. De R\$ 490.000,00 por R\$ 450.000,00.
- **SOBRADOTROPICAL** - R. Pinheiros, c/ 200m², 1 s. master, 1 demi, bwc, sala, coz., lav., e 2 vagas. R\$ 490.000,00.
- **SOBRADO COMERCIAL PERTO PREFEITURA** - R. Recife, 2272 c/ 208m², 1 s., 2 q., bwc, 3 salas, coz., lav., edícula c/ churr. e 4 vagas cobertas. R\$ 875.000,00.

COMERCIAIS

- SALA COML. ED. GREEN** - SALA 605, 6º andar, sala com área privativa de 33,75 m², área de uso comum 19,0493 m², área total 76,3868 m², garagem 43. R\$150.000,00
- **SALA COML. DAY SAÚDE** - Rua Minas Gerais com 79 m² - R\$ 178.000,00.
- **SALA COML.** - Rua Minas Gerais - UNIQUE OFFICE de 48 a 516 m² A partir de R\$ 270.000,00.



Elso Thomann Imóveis

Rua General Osório, 2960 - Cascavel - PR

(45) 3035-1600

Sua garantia imobiliária. site: www.elseimoveis.com.br Horário de atendimento: Seg à Sex: 8h30 ao 12h; 13h30 às 18h; Sáb 09h ao 12h.



Creci - 2551J

LOCAÇÃO

SOBRADOS

Residencial – Rua Souza Naves, 2953 – ½ quadra do hospital policlínica, 3 suítes sendo 2 c/ armários, escritório c/ armário, lavabo, cozinha com armários, dep. empregada, 3 salas, sacada, 3 vagas de garagem coberta, amplo quintal nos fundos, churrasqueira, bwc serviço, portão eletrônico, cerca elétrica e instalação pronta para alarme **R\$ 2.000,00**

Residencial – Rua José Antonio de Matos – Pioneiros Catarinense – 3 quartos, sala, cozinha, bwc social, área de serviço, 1 vaga de garagem coberta, portão eletrônico **R\$ 1.100,00**

CASAS

Comercial – Ciro Nardi – Rua Joaquim Távora, 3036 – Casa com aproximadamente 180m², contendo 10 cômodos e 3 bwc sociais, churrasqueira e garagem **R\$ 3.500,00**

Coqueiral – Rua João de Mattos, 752 – 4 suítes, ampla sala em 2 ambientes com lareira, jardim de inverno, lavabo, cozinha c/ armários, área de serviço, mezanino, quintal nos fundos com edícula, garagem coberta para 4 carros, portão eletrônico, cerca elétrica, instalação de alarme **R\$ 2.500,00**

Centro – Rua Belo Horizonte, 539 – 1 suíte, 2 dormitórios, sala 2 ambientes, cozinha c/ armários, bwc social, área de serviço, salão de festas c/ bwc, churrasqueira, piscina, amplo quintal, cerca elétrica **R\$ 2.200,00**

Tropical – Rua Cedro, 323 – 1 suíte, 2 dormitórios, sala c/ lareira, cozinha mobiliada, bwc social, área de serviço, churrasqueira, dep. empregada c/ banheiro, quintal fundos, garagem (3), cerca elétrica **R\$ 2.000,00**

Pioneiros Catarinense – Rua Cristóvão Colombo, 915 – 3 quartos sendo 2 c/ roupeiros, cozinha c/ armários, bwc social e serviço, sala em 2 ambientes, serviço, churrasqueira, lavanderia, 1 vaga de garagem **R\$ 1.300,00**

Country – Rua Minas Gerais, 1510 – Ampla casa de madeira com 3 dormitórios, 3 salas, bwc social, bwc serviço, área de serviço, cozinha, 3 vagas de garagem coberta, porão, churrasqueira, quintal **R\$ 1.300,00**

Jardim União – Rua Mauro Tolentino, 196 – Imóvel totalmente reformado, 3 dormitórios, sala, cozinha, bwc social, bwc serviço, área de serviço, 1 vaga de garagem coberta **R\$ 1.100,00**

Parque Verde – Rua Casuarina, 59 – Duas casa sendo frente: 2 dormitórios, 2 salas, cozinha, bwc social, área de serviço, 1 vaga garagem. Fundos: 2 dormitórios, sala, cozinha, 2 bwc, área de serviço **R\$ 1.000,00**

São Cristóvão – Rua Hermes Vessaro, 832 – 1 suíte, 2 dormitórios, sala, cozinha, bwc social, área de serviço, churrasqueira, garagem coberta para 2 carros, cerca elétrica **R\$ 980,00**

Maria Luiza – Rua Monte Castelo, 706 – 1 suíte, 2 dormitórios, sala, cozinha, bwc social, área de serviço, churrasqueira, 1 vaga de garagem coberta **R\$ 950,00**

Pioneiros Catarinense – Rua Orlando Vasconcelos – Cond. 2 unidades disponível, ambas com 2 dormitórios, sala, cozinha, bwc social, área de serviço, aquecimento a gás, 1 vaga de garagem, portão eletrônico, cerca elétrica, sem taxa de condomínio, entrega p/ fevereiro **R\$ 650,00**

Condomínio Pantanal – Av. Piquiri (ao lado associação HSBC) – IMÓVEL NOVO – 02 dormitórios, sala, cozinha, área de serviço, bwc social, churrasqueira, 1 vaga de garagem, entrega 1 mês **R\$ 450,00**

APARTAMENTOS

Ed. Julia – Rua Souza Naves, 4219 – 6º andar – IMÓVEL NOVO - 1 suíte, 2 quartos, sala, cozinha, bwc social, área de serviço, ampla sacada c/ churrasqueira, 2 vagas de garagem, 2 elevadores, salão de festas, play ground, portaria 24 horas **R\$ 1.500,00**

Ed. Coohabível – Rua Recife, 1469, apto. 704 – IMÓVEL NOVO – 1 suíte, 2 dormitórios, sala com sacada, bwc social, área de serviço, cozinha, 2 vagas de garagem **R\$ 1.300,00**

Cond. Ana Elisa – Rua Presidente Kenedy, 1042 – APTO. 01 – Sala c/ sacada, cozinha, área de serviço, bwc social, 1 suíte, 2 dormitórios, entrada social e de serviço, 2 vagas de garagem **R\$ 1.100,00**

Res. Belle Ville – Rua Rio de Janeiro, 1756 – Apto. 33 – 1 suíte c/ armários, 2 dormitórios, sala c/ sacada, bwc social, área de serviço, cozinha c/ armário e fogão, 1 vaga de garagem, elevador **R\$ 800,00**

Pacaembu – Rua Olindo Perillo, 922 – 3 dormitórios, sala, cozinha, bwc social, área de serviço, sacada, salão de festas, salão de jogos, elevador, 1 vaga de garagem **R\$ 750,00**

Apartamento – Rua São Paulo, 232, Centro – 02 dormitórios, sala, cozinha, bwc social, garagem não coberto **R\$750,00**

Centro – Ed. Santa Maria – Rua da Lapa, 2862 – 3 dormitórios, sala 2 ambientes, cozinha, área de serviço, bwc social, 1 vaga de garagem, play ground, salão de festas, churrasqueira **R\$ 700,00**

Cancelli - Ed. Nuremberg – Apto. 13 A – Rua Manaus, 2074 – 3 dormitórios, sala, cozinha, área de serviço, bwc social, 2 vagas de garagem, Cond. c/ salão de festas, portaria 24hrs, play ground **R\$ 650,00**

Neva – Res. Baviera – Rua Pio XII, 1701 – 1 suíte, 2 dormitórios, sala, cozinha c/ armários, bwc social, área de serviço, 1 vaga de garagem, salão de festas, play ground **R\$ 650,00**

Neva – Res. Baviera – Rua Pio XII, 1701 – 1 suíte, 2 dormitórios, sala, cozinha c/ armários, bwc social, área de serviço, 1 vaga de garagem, apartamento de frente para rua **R\$ 650,00**

Centro – Rua Cuiabá, 2161 – Fundos – 2 dormitórios, sala, cozinha, bwc social, área de serviço, 1 vaga de garagem, sacada, sem condomínio **R\$ 650,00**

Ed. Limberger – Cataratas – Rua Francisco Ignácio Fernandes, 612 – 02 dormitórios, sala com sacada, cozinha com armários, bwc social com box e armários, área de serviço, salão de festas **R\$650,00**

Centro – Rua Cuiabá, 3370 – Apto. 11 Térreo – 2 dormitórios, sala, cozinha, bwc social, área de serviço, 1 vaga de estacionamento, ótima localização quase esquina com Rua Pio XII **R\$ 600,00**

Res. Glória – Rua Presidente Costa e Silva, 1486 – Apto. 43 – 2 dormitórios, sala, cozinha, bwc social, área de serviço, 1 vaga de garagem **R\$600,00**

Centro – Rua São Paulo, 232, quase esq. com Rua Barão de Cerro Azul – Apto. térreo, 1 quarto, sala, cozinha, bwc social, área de serviço, 1 vaga de garagem, bloco fundos **R\$ 600,00**

Ed. Stocker – Av. Brasil, 2732 – 02 dormitórios, sala, cozinha, bwc social, área de serviço, 01 vaga de garagem **R\$ 600,00**

Ed. Serra Dourada – Rua Paraná, 3015- apt 701-02 dorm, sala, cozinha, área serviço, bwc social e garagem **R\$ 600,00**

Centro – Res. Mon Santo – Rua Minas Gerais, 2021 – 2 dormitórios, sala, cozinha, bwc social, área de serviço, 1 vaga de garagem **R\$ 600,00**

Parque Verde – Res. Palmeiras – Rua Cipreste, 249- apt 103- bl 04 – 02 dormitórios, sala, cozinha, bwc social, área serviço e garagem, apartamento térreo **R\$ 500,00**

Residencial João de Barro – Cancelli – R. Carlos B. Cancelli, 993 – Apto. 301 bl. 07 – 02 dormitórios, sala, cozinha, área de serviço, bwc social, 1 vaga de garagem **R\$ 450,00**

Ed. Hannover – Cancelli – R. Manaus, 2046 – Apto. 23 bl. C – 2 dormitórios, sala, cozinha, área de serviço, bwc social, 1 vaga de garagem, play ground, salão de festas, portaria 24 horas **R\$ 450,00**

KITINETES

Centro – Rua Manoel Ribas esq. Rua Recife – Kit 06 – 01 dormitório, sala / cozinha, bwc social, área de serviço, ar-condicionado, sem condomínio, já incluso, IPTU, Internet **R\$ 650,00**

Região do Lago – Av. Rocha Pombo, 1336 – Kit 02 – 01 dormitório, sala, cozinha / área de serviço, bwc social, sem condomínio **R\$ 380,00**

SALAS COMERCIAIS / BARRACÕES

Sala Comercial – Rua Vitória, 239 esq. com Rua General Osório – Área 120,00m2, escritório, bwc adaptado, piso cimento queimado, forro PVC, Instalação Tri-fásica, pé direito 3,10m **R\$ 2.500,00**

Sala Comercial – Rua Cuiabá, 3370 – IMÓVEL NOVO – excelente acabamento, 137m2, copa, banheiro, escritório, pé direito alto, porta de blindex, piso em porcelanato, sem condomínio **R\$ 2.500,00**

Sala Comercial – Rua Presidente Bernardes, 2014 – Sala c/ 90m2, com 1 bwc, alarme **R\$ 2.500,00**

Sala Comercial – Av. Carlos Gomes, 2469 – 147,12 m2 com estacionamento, 2 banheiros, cozinha, escritório, acesso lateral, grades pantográficas, acesso frontal, ótima localização **R\$ 2.000,00**

Sala Comercial – Rua Santa Catarina, 904 – Galeria San Remo – cada sala com 200m² (incluindo mezanino), 2 banheiros sendo 1 térreo e 1 superior, 1 vaga de estacionamento **R\$ 1.500,00 (cada)**

Sala Comercial – Rua São Paulo, 232 - c/ 60m² imóvel novo **R\$ 1.400,00**

Sala Comercial – Rua Mal. Rondon, 1818 – c/ 80m2, 1 banheiro, 1º andar **R\$ 850,00**

Sala Comercial – Rua Santa Catarina, 1312 – Próximo ao colégio Ideal, aprox. 40 m2 **R\$ 850,00**

Barracão – Rua Santa Catarina, 1687 – Centro – Área total de 700m2, c/ banheiro, pátio frente **R\$ 3.500,00**

Barracão – Rua Carlos Gomes, 3662 – Centro – 1.000m2 construídos com possibilidade de construção de mais 400m2, previsão entrega 6 meses, perspectiva de fachada conf. Foto site **R\$ A COMBINAR**

Barracão – Rua Carlos Gomes esquina com Rua Santa Catarina – Alugamos o local e edificamos a construção de acordo com suas necessidades **R\$ A COMBINAR**

VENDAS

SOBRADOS

Ciro Nardi – Rua General Osório – Terreno 520m2, sobrado 260m2, parte superior(madeira): 4 dormitórios, sala c/ sacada, bwc social, parte inferior(alvenaria): 2 dormitórios, sala, bwc social, cozinha, garagem (2), edícula 27m2 1 cômodo, churrasqueira e bwc, sl. Com. 40m2, sala espera, consultório c/ bwc **R\$ 1.200.000,00**

Parque São Paulo – Rua Joaquim Távora – Terreno 396m2, a/c 280m2 – 1 suíte c/ hidro e closet, 3 quartos c/ armários, sala íntima, 2 bwc social, bwc serviço, ampla sala em 3 ambientes, escritório, cozinha planejada, área de serviço, espaço c/ churrasqueira – bwc – depósito, garagem coberta 4 carros, quintal **R\$ 1.000.000,00**

Ciro Nardi – Rua Curitiba – parte superior c/ 01 suíte, 02 quartos, 01 bwc, escada em ipê, parte baixo: 01 sala, 01 sala de entrada, 01 sala de jantar, 01 cozinha, 01 bwc social, dependência de empregada c/ bwc, depósito, área de serviço, jardim de inverno, garagem (2) **R\$ 700.000,00**

Ciro Nardi – Rua Souza Naves – 204m² de área construída com 01 suíte com banheiro e sacada, 03 dormitórios, varanda, bwc social, sala estar e TV, copa, cozinha, lavabo, área de festa com churrasqueira e cozinha, área de serviço, 02 garagem **R\$ 700.000,00**

Neva – Rua Visconde do Rio Branco – Lindo sobrado com 210m2, 1 suíte, 2 dormitórios, lavabo, bwc social, área de serviço, sala, cozinha planejada, salão com churrasqueira, quintal, canil, garagem (2) **R\$ 600.000,00**

Tropical – Rua Fagundes Varela – Área construída de 199,84m2, 1 suíte, 2 dormitórios, escritório, bwc social, 2 salas, lavabo, cozinha planejada, sala com lareira, churrasqueira, lavanderia, dep. empregada, garagem coberta para 3 carros **R\$ 430.000,00**

Country – Rua Victor Meireles – Área construída 140m2, 1 suíte c/ armários e hidro, 2 dormitórios c/ terraço, bwc social, sala, lavabo, cozinha c/ armários, quintal, lavanderia, churrasqueira, garagem (3) **R\$ 400.000,00**

CASAS

Ciro Nardi – Rua General Osório – Ótima localização, região de clínicas, terreno com 525,00m2 (15 x 35) com benfeitoria. Frente: casa alvenaria com 99,87m2. Fundos: casa madeira com 67,68m2 **R\$ 980.000,00**

São Cristóvão – Rua Maringa – Terreno c/ 600m2 (15 x 40), área útil 160,35m2, 1 suíte, 2 dormitórios, ampla sala, cozinha, copa, área de serviço, bwc social, edícula, 1 vaga de garagem coberta **R\$ 650.000,00**

Maria Luiza – Rua Sergio Djalmá de Holanda – Terreno com 590m2, área construída 159,99m2, 1 suíte, 2 dormitórios, sala, cozinha, bwc social, despensa, área de serviço, edícula c/ churrasqueira - banheiro - 1 comodo, 2 vagas de garagem, portão eletrônico **R\$ 500.000,00**

Parque São Paulo – R. Souza Naves – Terreno 402m2, área construída 107 m2, terreno nos fundos, com sala comercial na frente, casa 2 dormitórios, sala, cozinha, despensa, 2 banheiros **R\$ 480.000,00**

Centro – Rua Maranhão – 1 suíte, 2 dormitórios, bwc social, cozinha c/ armários, 2 vagas de garagem, edícula c/ bwc – churrasqueira – área de serviço, portão eletrônico, cerca elétrica, quintal **R\$ 460.000,00**

Parque São Paulo – Rua Carlos de Carvalho – Frente Pq. Tarquinio – Terreno c/ 402m2 (12 x 33,5), área construída 160m2, 1 suíte, 2 dormitórios, sala 2 ambientes, bwc social, sala íntima, espaço gourmet (sala, copa, cozinha c/ churrasqueira), garagem 3 carros, área de serviço, lavabo **R\$ 460.000,00**

Coqueiral – Rua Valdemar Bonn - terreno com 444m2 – casa com 185m2 com 1 suíte, 2 dormitórios, sala, cozinha, bwc social, área de serviço interna, escritório, 2 vagas de garagem, despensa **R\$ 450.000,00**

Parque São Paulo – Rua Campo Salles – Terreno 504m2, casa em alvenaria com 1 suíte, 2 dormitórios, sala, cozinha, bwc social, área de serviço, despensa, 2 vagas de garagem **R\$ 450.000,00**

Parque São Paulo – Rua Regente Feijó – Terreno 456m2 (12 x 38), casa 122m2, 1 suíte, 2 dormitórios, sala 2 ambientes, cozinha, bwc social, despensa, área de serviço, 2 garagens, toda em laje, quintal **R\$ 430.000,00**

Canadá – Rua Vicente Machado – terreno 558,34m2, área construída 250m2, 1 suíte, 2 dormitórios, sala 2 ambientes, bwc social, cozinha, área de serviço, escritório, edícula, bwc serviço, churrasqueira, 2 vagas de garagem cobertas, quintal, portão eletrônico **R\$ 350.000,00**

Coqueiral – R. Antonio José Elias – Terreno 678m2 (12x56,5) com casa em alvenaria com 1 suíte, 2 dormitórios, sala, cozinha, bwc social, área de serviço, aprox. 80m2 sem averbação **R\$ 330.000,00**

Centro – PALOTINA-PR – Rua Dr. Osvaldo Silveira, 779 – Terreno com 800m2 (20 x 40), área construída 270m2, 3 dormitórios, 3 bwc, área de festas c/ churrasqueira e bwc, sala, sala TV, cozinha c/ armários, garagem coberta 2 vagas, canil, sala comercial com banheiro **R\$ 330.000,00**

Universitário – Rua Academia esquina Rua Gurgel – Terreno c/ 570m2 (19 x 30), com 1 casa e 2 kitnetes, casa com 2 quartos, sala, cozinha, despensa, bwc, garagem. Ótima localização **R\$ 320.000,00**

Parque São Paulo – Rua Manoel da Nobrega – Terreno c/ 432m2, casa alvenaria c/ 144m2, 3 dormitórios, sala TV e íntima, copa, cozinha, 2 bwc, área de serviço c/ churrasqueira, garagem coberta (3) **R\$ 300.000,00**

Santa Felicidade – Rua João Ribeiro Pinheiro – 01 suíte, 02 dormitórios, sala, cozinha planejada,terreno fundos,Garagem para 03 carros **R\$ 250.000,00**

Pioneiros Catarinense – Rua Aparecida do Norte – Terreno c/ 225m2, casa 3 quartos, 2 salas, cozinha, garagem, bwc social, lavabo, lavanderia **R\$ 250.000,00**

São Cristóvão – Rua Paranavai – Terreno 360 m2, 3 dormitórios, sala, 2 cozinhas, bwc social, edícula, 1 vaga garagem coberta, área construída 104m2 **R\$ 200.000,00**

Parque São Paulo – Rua Padre Anchieta – Terreno com 402m2 (12 x 33,50) com 2 casas sendo 1 mista e 1 em alvenaria, ótima localização **R\$ 200.000,00**

Neva – Rua Olívia Kucinski – Terreno 426m2 (12 x 35,50), 3 dormitórios, sala, cozinha, bwc social, 1 vaga de garagem coberta, amplo quintal. Imóvel averbado, aceita carro ou caminhão como parte de pgto **R\$ 185.000,00**

Jd. Verdes Campos- Rua Ciro Monteiro – terreno com 250m2- casa com aprox. 70m2 – 02 dormitórios, sala, cozinha, área serviço coberta, amplo quintal **R\$ 155.000,00**

Jd. Europa – Rua Suíça – Terreno com 372m2 (12 x 31), com casa de madeira c/ 3 dormitórios, sala, cozinha, bwc social, área de serviço, 2 vagas de garagem, churrasqueira **R\$ 140.000,00**

Brasmadeira – Rua Rio das Pedras – Terreno c/ 168m2 (7 x 24), A/C 93,48m2, 3 quartos, sala, bwc social, copa, cozinha, área de serviço, edícula, 1 vaga de garagem **R\$ 95.000,00**

Cond. Recanto Amado – Frente para o Rio Adelaide – Três Barras do Paraná – Lote 2 – lateral 110m, parte cima 40m, beira do lago 28m, com casa mista, de frente para o lago, cond. Fechado **R\$ 160.000,00**

APARTAMENTOS

Ed. Açores – Rua Visconde de Guarapuava – Centro – 03 suítes, dep. empregada, sacada c/ churrasqueira, sala 2 ambientes, copa, cozinha, área de serviço, 2 vagas de garagem uma ao lado da outra. Prédio c/ piscina, play ground, salão de festas c/ churrasqueira **R\$ 750.000,00**

Ed. João Batista Cunha – Centro – A/U 98m2, 01 suíte, 02 dormitórios, sala, cozinha, bwc social, área de serviço, sacada c/ churrasqueira, 2 vagas de garagem, previsão de entrega junho de 2014 **R\$ 450.000,00**

Ed. Hahmeyer – Coqueiral – 1 suíte c/ closet e banheiro, 2 dormitórios sendo 1 c/ sacada, sala estar / jantar c/ sacada, cozinha c/ churrasqueira, bwc social, área de serviço, 3 vagas de garagem, entrada social e de serviço **R\$ 450.000,00**

Ed. Alto Leblon – Rua Rio de Janeiro, 956 apto. 1601 – 01 suíte, 01 dormitório, sala, cozinha c/ armários, área de serviço, aquecimento a gás, sacada c/ churrasqueira, 2 vaga de garagem. Prédio novo, excelente acabamento, salão de festas, 2 elevadores, portaria 24 horas **R\$ 370.000,00**

Ed. Vila Lobos – Rua Presidente Bernardes esq. com Rua Cuiabá – Centro – A/T 152m2 com 1 suíte mob. com sacada, 2 dormitórios mobiliados, sala 2 ambientes, sacada fechada com vidro, bwc social, cozinha mobiliada, área de serviço, dep. empregada, bwc serviço, 2 vagas de garagem **R\$ 360.000,00**

Ed. Osório – Rua General Osório – Centro – 1 suíte com closet e hidromassagem, 02 dormitórios, bwc social, sala 02 ambientes, cozinha com armários, área serviço com bwc, depósito, garagem (2) **R\$ 320.000,00**

Res. Pongan – Rua General Osório – Centro – 1 suíte com sacada, 2 dormitórios, dep. empregada, bwc social, área de serviço, sala com sacada, copa, depósito, 1 vaga de garagem **R\$ 320.000,00**

Ed. Florenza – Coqueiral – Rua João Arquelau Soares – 2 quartos (com possibilidade de ser transformado em 3), sala, cozinha com armários, área de serviço, bwc social, 1 vaga de garagem **R\$ 240.000,00**

Ed. Don Sgarione – Rua Voluntários da Pátria, 1214, esquina com Av. Brasil – Centro – 01 suíte, 1 dormitórios, sala, cozinha, bwc social, área de serviço, 1 garagem, totalmente reformado **R\$ 180.000,00**

Res. Cascavel – Rua Francisco Bartinik – Área total 54,77m2, 2 dormitórios, sala, cozinha, bwc social com banheiro, área de serviço, 1 vaga de garagem **R\$ 145.000,00**

Res. Hannover – Rua Manaus – 2 dormitórios, sala, cozinha, bwc social, área de serviço, 1 vaga de garagem coberta, portaria 24 hrs, portão eletrônico, play ground, salão de festas **R\$ 140.000,00**

Ed. Almaden – Rua Rio Grande do Sul – 1 dormitório, sala, cozinha, bwc social, sacada, 1 vaga de garagem, área de serviço, elevador, salão de festas, bicicletário **R\$ 130.000,00**

SALAS COMERCIAIS / BARRACÕES

Barracão – Terreno com 3.030,00m2, barracão c/ 675,00m2, localizado a 100 m. da Br- 369 **R\$ 850.000,00**

Barracão – Terreno com 1.470,00m2, com construção em alvenaria com 500,00m2 com estrutura metálica localizado a 100 mts. da BR-369 **R\$ 350.000,00**

Sala Comercial – Rua General Osório, 2409 – Terreno com 455m2 (13x35), sala comercial com 55,30m2 com estacionamento próprio e banheiro e 1 residência com 65m2 **R\$ 430.000,00**

Sala Comercial com residência nos fundos – Jd. Paranaguá – Interlagos - Construção em alvenaria com forro, para loja. Meia água residencial nos fundos. Lote 16X30= 480m² **R\$ 200.000,00**

TERRENOS / CHACARAS

Terreno- Lote 01 e lote 03 quadra 45 - c/ 5.280m2, Grande área na Avenida Brasil, com 3 frentes (66 x 80), região nobre com grande fluxo de pedestres e veículos **R\$ 16.000.000,00**

Terreno – Rua Marechal Candido Rondon – Centro – Terreno com 935,00m2 sendo 17 x 55, com uma casa de madeira, entre as Ruas Cuiabá e Vitória, localização privilegiada **R\$ 850.000,00**

Terreno – Rua Paraná – Jd. Primavera (São Cristóvão) – Terreno com aprox. 600,00m2, com 2 casas de madeira sendo Frente com 148,50m² e Fundos com 92,62m² **R\$ 650.000,00**

Terreno – Rua Paraná – São Cristovão – Terreno com 532,50 m² sendo 15 x 35,50, excelente ponto comercial, terreno de esquina, frente para a Av. Piquiri **R\$ 650.000,00**

Terreno – Rua Souza Naves – Centro – Terreno 481,19m2 com benfeitoria sendo 1 casa de madeira com 3 dormitórios, sala, cozinha, bwc social, área de serviço, churrasqueira, 1 vaga de garagem **R\$ 600.000,00**

Terreno – Rua Antonio José Elias – Coqueiral – Terreno com 822,00m2 sendo 12,50 frente – lateral direita 56,94, lateral esquerda 79,26, fundos 25,58, com 2 casas frente mista e fundos madeira, aceita imóvel no valor de até R\$ 100.000,00 com parte de pagamento **R\$ 300.000,00**

Terreno – Rua Nereu Ramos – lote 05 da quadra 510 – c/432M2 –(12 X 36), com 01 casa de madeira com aprox. 70m2, 1 quadra da Av. Tancredo Neves **R\$ 260.000,00**

Terreno – Av. Papagaios – Jardim Clarito – Bairro Floresta – Área de 480,00m2 (12 x 40) **R\$ 260.000,00**

Terreno – Rua Vicente Machado, 4022 – Jd. Canadá – com 455,56 m² com benfeitoria em alvenaria **R\$ 200.000,00**

Terreno – Rua Tapajós – Parque Santo Onófre – 675,00m2, 15m de frente para a Rua Tapajós e 45m de profundidade, sem benfeitoria, ótimo para edificações **R\$ 190.000,00**

Terreno – Santa Felicidade – Rua Cel. Misael Mendonça – com 457,50m2 (15 x 35,50) com 1 casa em alvenaria **R\$ 180.000,00**

Terreno – Jardim Florenza – Próximo a Univel – Área 200m2 (10 x 20), loteamento novo **R\$ 100.000,00**

Sítio – Lote rural 37-B – Área de 94,300m2, mecanizado sem benfeitorias, prox. A estrada Rio da Paz, próximo ao frigorífico da Coopavel **R\$ 650.000,00**

OPORTUNIDADES DE LOCAÇÃO - APTOS. DE ALTO PADRÃO



Ed. Gemini II – Rua São Paulo, 769, Apto. 1202 – 01 suíte, 02 dormitórios, sala com sacada com churrasqueira, cozinha planejada, bwc social, área de serviço, dep. empregada, 02 vagas garagem, condomínio com piscina, 2 elevadores, portaria 24hrs, salão de festas ... **R\$ 1.800,00**



Ed. Porto Seguro – Rua João Pessoa, 61 apto. 1502 – com 01 suíte, 02 dormitórios, escritório, ampla sala com sacada, cozinha planejada, bwc social, lavabo, área de serviço c/ armários, dependência de empregada, 02 vagas de garagem, depósito, entrada social e serviço condomínio c/ piscina, salão de festas, 02 elevadores **R\$ 1.500,00**



Ed. Vitória Regia – Rua Pernambuco, 308 – 1 por andar – Apto. 01, 1 suíte, 3 dormitórios, sala em 2 ambientes, sacada, cozinha c/ armários, lavanderia, bwc social, dep. empregada, 2 vagas de garagem, entrada social e de serviço, 2 elevadores, salão de festas, portaria 24 horas, play ground. **R\$ 1.800,00**



Imóvel legalizado é imóvel valorizado!

DESPACHANTE IMOBILIÁRIO

Incorporação, Instituição e Convenção de Condomínio Fechados, Casas ou Sobrados Geminados, Edifícios, Registros de Loteamentos – Retificação de Áreas, Regularização de Documentos Imobiliários, Inventários, Escrituras, Retificações de Documentos, Unificação e Divisão de Lotes, Regularização de Obra na RF para tirar CND do INSS.

Leandro Lima | 45 9900-2300
CRECI - PR F- 18807 | CNAI 5.746

CORRETOR DE IMÓVEIS

Intermediação na venda e compra de imóveis, avaliações de imóveis, consultoria para analisar viabilidade de negócios.

CASA NO REDIDENCIAL ROMA

Com documentos para financiar, com 75,03m², terreno de 180,04m², é composta de garagem, sala, cozinha, circulação, banheiro, quarto e suíte. Situada na Rua Paola Elizabetta Cerioli, 49.
R\$ 180.000,00.

LOTES NO JARDINS DE MONET

Lote com 300m², 10x30, condomínio fechado de alto padrão, o único em Cascavel, com lago próprio, privilegiado pela exuberante natureza, ao lado do Fórum, com salão de festas, quadras Poli esportiva, pista de caminhada e etc, situados na Rua Tulipa Negra.- **Valor R\$ 245.000,00 cada.**

CASA NO TARUMÃ

Com documentos para financiar até 50 % do valor, com + - 100,00 m², terreno de 256,50m², e composta de garagem, sala, cozinha, circulação, banheiro, 3 quartos. Situada na Rua Adolfo Garcia 1340.
Valor R\$ 100.000,00.

ANUNCIE SEU IMÓVEL COM LEANDRO LIMA!
Para mais informações e fotos dos imóveis, visite
www.leandrolimaimoveis.com.br

FONE: (45) 3326-6046 | Travessa Fortaleza, 101 - centro Cascavel - Paraná



Há duas décadas fazendo parte das suas conquistas!



CORRETOR | Paulo Afonso | 45 3222-3624 | 45 99166202 | 0800 644 9007
AUTORIZADO | Centro Comercial Lapa - Cascavel / PR | paulococco@yahoo.com.br

Pague metade da parcela até a contemplação

MEIA PARCELA 150* e 180** MESES		MEIA PARCELA 100* e 120** MESES	
54.171,35	220,31*	30.000,00	174,00*
115.000,00	392,96**	50.000,00	290,00*
200.000,00	683,40**	83.078,00	481,85*
230.000,00	785,91**	103.847,50	602,32*
300.000,00	1.025,10**	141.120,00	682,18**
431.436,41	1.474,22**	201.600,00	974,54**
539.295,50	1.842,78**	241.920,00	1.169,44**

Utilize seu **FGTS** como lance

Utilize seu **Veículo Usado** como lance

www.hsconsorcios.com.br

QUEM É MELHOR PARA VOCÊ?



EDITORA GLOBO

Já nas bancas



BRASVALLE
IMOBILIÁRIA E CONSTRUTORA

R. Pernambuco, 380 - (45) 3306-3307 | 9912-2699 - www.imobiliariabrasvalle.com.br | www.brasvalle.com.br

APARTAMENTOS

Apto - Centro - Res. Geraldo Marques Saraiva, 205m² total, suíte, 2 qtos, sala 2 amb., 2 vagas garagem, 2 piscina, salão de fesas e de jogos, academia, cinema, discoteca, brinquedoteca apartir R\$ 607.000,00

Apto - Centro - Res. Armando Rezende, 203m² total, suíte, 2 qtos, sala 2 amb., 2 vagas garagem, 2 piscina, salão de fesas e de jogos, academia, cinema, discoteca, brinquedoteca, apartir R\$ 603.000,00

Apto - Centro - Res. Julia 117m² priv., 205m² total, suíte, 2 qtos, 2 vagas garagem, piscina R\$ 549.000,00

Apto - Centro - Res. Guiomar Rezende, 183m² total, suíte, 2 qtos, 2 vagas garagem, piscina R\$ 565.000,00

Apto - Centro - Res. Silvio Kissula 102m² priv., 182m² total, suíte, 2 qtos, sala 2 amb., 2 vagas garagem, 2 piscina, salão de fesas e de jogos, academia, cinema, discoteca, brinquedoteca, apartir R\$ 499.000,00

Apto - Centro - Res. Joao Batista Cunha, 146m² total, suíte, 2 qtos, sala 2 amb., 2 vagas garagem, 2 piscina, salão de fesas e de jogos, academia, cinema, discoteca, brinquedoteca, apartir R\$ 428.000,00

Apto - Centro - Res. Don Sgarioni, Rua Voluntario da Patria, 187m² Duplex, 2 suíte,qtos, sacada, WC social, 2salas, lavabo, escritório, coz. Mobiliada, lavand. 2 vagas garagem, 2 elevadores R\$ 280.000,00

Apto - Centro - Res. Sta Maria, 120m² privativo, Rua Da Lapa 2862, suíte máster, suíte c/ closet, qtos, sala 2 amb., escritório, coz., garagem, aquecimento a gás, cond. R\$ 100,00 R\$ 235.000,00

Apto - OPORTUNIDADE na FAG - Res. Medeiros, 132m², Rua Joao Correia, n. 460, novo, suíte, 2 qtos, sala, copa, coz., sacada, garagem, aquecimento a gás, cond. R\$ 50,00 R\$ 220.000,00

Apto - Pacaembu - Res. Alto do Lago, 80m² privativo, Rua Terra Roxa 640, suíte, 2 qtos, sala 2 amb., coz., bwc, sacada c/ churr., salão de fesas, garagem, R\$ 195.000,00

Apto - Tropical - Res. Roma, Rua Jk esq. Natal, 2qtos, sala, coz., sacada c/ churr., garagem, R\$ 190.000,00

Apto - Cancelli - Res. Garden Club 70m² privativo, suíte, 2 qtos, sala 2amb., coz., sacada c/ churr., piscina, salão de festas, playground, quiosque, garagem, R\$ 185.000,00

Apto - FAG - Ed. David Mascarello 45 a 67m², 1/ 2 qtos, sala/coz., bwc, lavand., apartir R\$ 110.000,00

Apto - Pacaembu - Res. Park da Vitoria, R Ceu Azul, 3 qtos, sala/coz. Semi-mob., garagem R\$ 100.000,00

Casas

Casa - Centro - Rua Pres. Bernardes, lote 800m², casa 400m², laje, semi-nova, 2 suíte (uma c/ closet e hidro e teto panorâmico), 2 qtos, sala 3 amb., coz., wc, lavabo, toda-mobiliado, aquec. a gás, gesso,quiosque c/ churr., picina c/ aquec. solar, cascata, Ed., bwc, e curr., garagem p/ 4 carrosR\$ 1.380.000,00.

Casa - Maria Luiza - Rua Monte Castelo n. 920, lote 700m², casa 300m², laje, nova, suíte c/ closet e hidro, 2 qtos, 2 sala, coz., wc, lavabo, semi-mobiliado, todo em aquec. a gás, porcelanato e gesso, picina c/ aquec. solar, Ed., bwc, e curr., garagem p/ 4 carrosR\$ 1.180.000,00.

Casa - Country - Rua Vicente Machado, 290m² lote 16x42,5, laje, suíte, 3 qtos, 2 sala, coz., Ed. c/ quarto, bwc, e curr., garagem p/ 4 carrosR\$ 750.000,00.

Casa - Marinas - Canto Bello, 192m², Lote 2.399m², suíte, 2 quartos, piscina, toda, mobiliada R\$ 650.000,00.

Casa - Neva - Rua Vsc do Rio Branco 200m² lote 600m², laje, suíte, 2 quartos, 2 sala, coz., dep. Emp., Ed. c/ quarto, bwc, e curr., garagem p/ 3carros R\$ 650.000,00.

Casa - Centro - Rua Natal, casa 200m², lote 12x31m², laje, suíte, 3 qtos, sala 2 amb., coz., todo em gesso, picina, Ed., bwc, e curr., e quarto, garagem p/ 3 carrosR\$ 600.000,00.

Casa - Maria Luiza - Rua Lyons Club, 340m² lote 15x30m², laje, suíte, 4 quartos, 3 sala, mais depend., garagem p/6 carros ... R\$ 400.000,00.

Casa - Faculdade - Rua Arquitetura, 220m² de construção lote 12x32,5m², uma casa 110m², 3 quartos, mais depend., e 4 kit net, vaga p/ 4 carros,R\$ 350.000,00.

Casa - Continental Park - Rua Arlindo Oscar Carelli 180m² lote 10x25m², laje, gesso, suíte c/ hidro, 2 quartos, mais depend., ed. c/ churr., vaga p/ 5 carros, sobra terrenoR\$ 320.000,00.

Casa - Cidade Verde - Rua Antonio Kucinski, 147m² laje, gesso, suíte, qtos, sala, copa, coz., edic. c/ churr., garagem p/ 2 carros, semi-mobiliadoR\$ 295.000,00.

Casa - Neva - Rua 14 de novembro, lote 12x35,5m², 3 casas, sendo uma 110m², 3 quartos e duas com 48m² de 2 quartos, R\$ 230.000,00.

Casa - Faculdade - Rua sociologia 56m² lote 6x32,5m², laje 2 qtos, sala, coz., vaga p/ 2 carros R\$ 178.000,00.

Casa - Angra dos Reis - Rua Tupinhambas, 75 m², suíte, 2 quartos, sala, coz., bwc, lavand., vaga p/ 2 carros, sobra de terreno,R\$ 170.000,00.

Casa - Vila Tolentino - Rua Marechal Floriano, 55 m², laje, 2 quartos, sala/coz., bwc, lavand., vaga p/2 carros, R\$ 155.000,00.

Casa - Santo Antonio - R. Juruna 1818, 58m², lote 9,5x20m², 2 quartos, sala, coz., bwc, lavandR\$ 140.000,00.

Casa - Em Sta Tereza - centro - Rua Bandeirantes 110m² lote 340m², suíte, 2 qtos, garagemR\$ 140.000,00.

Casa - Santa Fé - Rua Ivo chinesa. 58m² 2 qtos, sala, coz.,bwc, vaga de garagem sobra de loteR\$ 125.000,00.

SOBRADOS

Sobrado - Ingra - Rua Visconde do Rio Branco, 300m², lote 11x35, suíte/ hidro e closet, 3 qtos, 2 salas, coz., bwc, lavabo, vaga p/ 4 carros, ed. c/ churr. fono, qto e bwc, piscina c/ aquec. Solar,R\$ 900.000,00

Sobrado - Maria Luiza - Rua Do Comércio, 245m², novo, 4 suítes (1 c/sacada e closet), todo em porcelanato e gesso, todo mobiliado, vaga p/ 4 carros, ed. c/ churr. e fono, piscina c/ aquec. Solar,R\$ 650.000,00

Sobrado - Canadá - 166 m², lote 7x36m², suíte, 2 quartos, sala, copa, coz., lavand., WC, lavabo, todo em gesso, porcelanato e aquec. a gás, vaga p/3 carros, edic.R\$ 430.000,00

Sobrado - Pq. São Paulo - 145m², novo, suíte, c/ sacada, 2 qtos, sala, copa, coz., lavand., todo em gesso, porcelanato e aquec. a gás, vaga p/2 carros, edic. c/ churr.R\$ 380.000,00

Sobrado - Coqueiral - Rua Pernambuco, 108 m², suíte máster c/ sacada, 2qtos, bwc, lavabo, sala, coz., todo WC, lavabo, em porcelanato e gesso, churr., aquec., a gás, garagem p/2 carrosR\$ 340.000,00

Sobrado - Vale do Sol - Rua Ilha de Paqueta, 118 m², suíte máster c/ sacada, 2qtos, bwc, lavabo, sala, coz., WC, lavabo, todo em porcelanato e gesso, churr., aquec., a gás, garagem p/2 carrosR\$ 320.000,00

Sobrado - Canadá - Rua Salgado Filho, 160 m² suíte máster, 1 quartos, churr., vaga p/ 4 carrosR\$ 300.000,00

Sobrado - Coqueiral - Rua João Lili Cirico, 107 m² suíte máster c/ sacada, 2qtos, sala 2 amb., coz., lavand., WC, lavabo, todo em porcelanato rebaixo em gesso, aquec. a gás, Churr., vaga p/2 carrosR\$ 295.000,00

Sobrado - Claudete - Rua Belem esq. Marechal Deodoro, 184 m² suíte, 2qtos, sala 3 amb., coz. mobiliada, lavand., WC, lavabo, Churr., vaga p/ 3 carrosR\$ 250.000,00

Sobrado - Padovane - 110m², novo, suítes c/sacada, 2 qtos, sala, coz., todo em porcelanato e gesso, garagem p/ 2 carros, sobra de terrenoR\$ 260.000,00

Sobrado - Aclimação - 98 m² suíte c/ sacada, 2qtos, sala, copa, coz., lavabo, gesso, garagemR\$ 230.000,00

LOTES

Lote - Montreal - Av. Das Torres esq. Octácio Silvério Siqueira, 200x24,05 = 4.810 m²R\$ 800.000,00

Lote - Coqueiral - Rua Francisco bartiniki esq. Paraná 12,7x37 m²R\$ 480.000,00

Lote - Alto Alegre - Rua Francisco bartiniki 15x80 m²R\$ 460.000,00

Lote - Pq. São Paulo - Rua Epitácio Pessoa de esquina 12x36,5 m²R\$ 360.000,00

Lote - Aclimação - Av. Brasil 12x30m²R\$ 360.000,00

Lote - Claudete - Rua Marechal Floriano Esquina R. Belem 13x40m²R\$ 350.000,00

Lote - Coqueiral - Rua Flamboyant, 12x45 m²R\$ 330.000,00

Lote - Aquarela do Brasil -12x25 m², quadra 06, lote 06R\$ 155.000,00

Lote - Colina Verde - Rua São Pedro 10x25 m², quadra 05, lote 17R\$ 60.000,00

Lote - Florais do Paraná - 10x25 m², condomínioR\$ 48.300,00

SITIOS E CHACARAS

Lote - Marinas de Boa Vista lote cond. Com 14x30 partir deR\$ 30.000,00

Lote - Marinas de Boa Vista lote cond. Com infra-estruturar partir de 884m²R\$ 120.000,00

Lote - Marinas de Boa Vista Condomínio Canto Bello, Lote 2.399m²ote, casa 192m², lage, suíte, 2 qtos, mais depend., churr. Forno, piscina, toda mobiliada,R\$ 650.000,00

Fazenda - Mato Grosso Município Análândia 1.030 hectaresR\$ 5.000,00 por hec.

CRECI 1231-J

PORTOSEGURO

IMOBILIÁRIA

Viver bem é com a gente

45 3225 3111

Rua Afonso Pena, 1854 | sala 02 | Centro | Cascavel - PR

www.portoseguroidmobiliaria.com

PERSONNALITÉ

IMÓVEIS PARA LOCAÇÃO

APARTAMENTOS

Ed. João Carlos, Apto 06 – R. Pres. Bernardes, 2372 – 01 quarto, bwc, sala, cozinha e lavanderia	R\$ 350,00 + cond
Ed. Reis, Apto 05 – R. Rio G. do Sul 824 – 01 quarto, sala, cozinha, bwc.....	R\$ 380,00 + cond
Ed. João Carlos, Apto 14 – R. Pres. Bernardes, 2372 – 01 quarto, bwc social, sala de estar, cozinha e lavanderia	R\$ 400,00 + cond
Ed. João Carlos, Apto 04 – R. Pres. Bernardes 2372 – Centro – 01 quarto, sala, cozinha e lavanderia, bwc.....	R\$ 400,00 + cond
Ed. Por do Sol, Apto 23 – R. Mato Grosso 995 – 02 quartos, sala 02 ambientes, cozinha, área de serviço, bwc com box, garagemR\$400,000 + cond	
Res. João de Barro, Apto 403 bl 14 – Carlos Bartolomeu Cancelli 993 - com 02 quartos, sala, cozinha, bwc, área de serviço, 01 vaga de garagem	R\$ 420,00 + cond
Ed. China Garden, Apto 25 - R. Mal Rondon 2504 - 01 quarto, cozinha e lavanderia, bwc.....	R\$ 450,00 + cond
Ed. China Garden, Apto 22 – R. Marechal Cândido Rondon, 2054 – Centro – 01 quarto, sala e cozinha, bwc	R\$ 450,00 + cond
Ed. MP, Apto 304 – R. Das Palmeiras, 3426 – Coqueiral – 02 quartos, sala, cozinha, lavanderia, bwc, garagem	R\$ 470,00 + cond
Ed. Res. Oeste, Apto 43 – R. das Palmeiras, 4140, Coqueiral – 02 quartos, 01 suite simples, sala com 01 ambiente, cozinha, área de serviço, bwc.....	R\$ 500,00 + cond
Ed. Germano Saroli, Apto 903 – R. Carlos de Carvalho 3950 – 01 quarto, sala, cozinha, bwc social (mobiado)	R\$500,00 + cond
Ed. Torre do Sol II, Apto 105 – R. José Bonifácio – 02 quartos, sala, cozinha, área de serviço, bwc.....	R\$500,00 + cond
Ed. Amazonia, Apto 104 – R. Manaus, 440, Country – 01 suite, 01 quarto, sala, cozinha, lavanderia, garagem, sacada.....	R\$ 500,00 + cond
Morada do Sol, Apto 31 – Claudete – 02 quartos, sala, cozinha e área de serviço, garagem	R\$ 550,00 + cond
Ed. Barão, Apto 06 – R. Barão do Cerro Azul, 784, Centro – 02 quartos, sala e cozinha conjugada, aera de serviço, bwc, garagemR\$ 550,00 + cond	
Ed. Rochedo, Apto 41- R. Souza Naves, 4097, Centro - 2 Quartos, Sala, Cozinha, bwc, vaga de garagem coberta.....	R\$ 550,00 + cond
Ed. Saint James, Apto 43 – R. Salgado Filho, 2690 – Centro – 02 quartos, sala, cozinha, lavanderia, bwc, garagem	R\$ 550,00 + cond
Ed. Res. Lokatell, Apto 42 – Rua Vitória 1735, Bairro Vila Tolentino – 02 quartos, sala com dois ambientes, área de serviço, cozinha, bwc social, garagem	R\$600,00 + cond
Ed. Res. Cascavel, Apto 12 BI C07 – Rua Francisco Barfinik, 1947 – Parque Verde - 02 quartos, sala de estar, cozinha, bwc com hidro, 01 vaga de garagem	R\$ 600,00 + cond
Ed. Por do Sol, Apto 103 – R. Mato Grosso, 995, São Cristóvão – 01 suite simples, closet, sala 01 ambiente, cozinha planejada, lavanderia, gara-gem.....	R\$ 650,00 + cond
Ed. Rothemburg, Apto 23 BI D – R. Sete de Setembro 4249 - 02 quartos, sala de estar, cozinha, área de serviço, 01 vaga de garagem	R\$ 650,00 + cond
Ed. Das Torres, Apto 105 – Av. das Torres 429, - 02 quartos, sala de estar com sacada e churrasqueira, cozinha, área de serviço, bwc social	R\$ 670,00 + cond
Ed. Genova, Apto 603, - R. Travessa Cristo Rei 220 - 1 Suite, 1 Quarto , Sala com sacada, Cozinha, bwc, vaga de garagem cobertaR\$700,00+cond	
Ed. Baviera, Apto 17 Bloco C – R. Pio XII, 1701, - 01 suite, 02 quartos, sala, cozinha, lavanderia,bwc, garagem	R\$ 700,00 + Cond
Ed. Ananias, Apto 204 – R. João Padilha, 107, Fag – 02 quartos, sala 02 ambientes, sacada, cozinha com armários, bwc social com Box e banca-da.....	R\$ 700,00 + cond
Ed. Ana Carolina, Apto 34 – R. Rio de Janeiro 2719 – Centro – 02 quartos, sala de estar, sacada com churrasqueira e pia, bwc social, área de serviço, cozinha com armários, garagem	R\$ 700,00 + cond
Res. Castro, Apto 01 - R. Castro, 107 – São Cristóvão – 02 quartos, sala, cozinha, lavanderia, bwc , garagem	R\$ 720,00 + cond
Ed. Torres de Lyon, Apto 401 – R Recife 1042 - Centro 02 quartos, 01 suite simples, sala, área de serviço, cozinha, bwc	R\$ 730,00 + cond
Ed. Vila Firenze, Apto 1004 – R. Manoel Ribas, 2357, Centro – 01 suite, 02 quartos, sala, cozinha lavanderia , garagem	R\$ 750,00 + cond
Sobre Loja - Apto 102 - R. Mato Grosso, 541 — 01 suite, 02 quartos, sala, cozinha , lavanderia, garagem	R\$ 800,00
Sobre Loja – R. Pio XII 1633 – Neva – 02 quartos, sala de estar, cozinha, bwc, área de serviço, garagem, sacada	R\$ 850,00
Ed. Amarin, Apto 07 – R. Dom Pedro II, 900 - 02 quartos, sala de estar, cozinha, bwc, área de serviço, garagem	R\$ 750,00 + cond
Ed. Alamanda Apto 42 – R. Vicente Machado 1554 - 02 quartos, 01 suite, sala de estar com sacada, bwc social, área de serviço, semi-mobiliado, garagem	R\$ 800,00 + cond
Ed. Barão Apto 10 – R. Barão do Cerro Azul 784 – Centro – 02 quartos, 01 suite, sala, cozinha, bwc social, área de serviço, garagem, sacada.....	R\$ 880,00
Ed. Bavieira Apto 14 BI A – R–Pio XII 1701 – Neva –03 quartos, 01 suite, sala dois ambientes, cozinha com armários, área de serviço com armários, bwc social, garagem	R\$ 900,00 + cond
Ed. Manoela, Apto 101 – R. Rio Grande do Sul – centro – 02 quartos, 01 suite, sala de estar, cozinha, área de serviço, dep. De empregada, lavabo, garagem	R\$ 950,00 + cond
Ed. Vila Firenze, Apto 304 – Rua Manoel Ribas, 2357- centro, 01 suite, 02 quartos, sala, cozinha planejada, lavanderia e garagem (semi-mobiliado	R\$ 990,00 + cond
Ed. Bethoven, Apto 104 – R. Carlos de Carvalho, 4382, Centro – 02 quartos, 01 suite simples, sala com um ambiente, cozinha, bwc, garagem	R\$ 1.000,00 + cond
Ed. Tulipa, Apto 104 – R. Paraná, 702, Centro – 02 quartos, sala dois ambientes com sacada, cozinha, lavanderia, bwc social, garagem.....	R\$1.000,00 + cond
Ed. Porto Príncipe, Apto 92 – R. João Pessoa 107 – centro – 02 quartos, 01 suite, sala dois ambientes com sacada, cozinha, área de serviço, bwc, área de serviço, garagem (não possui taxa e IPTU/Lixo.....	R\$ 900,00 + cond
Ed. Porto Príncipe, Apto 32 – R. João Pessoa 107 – Suite, 02 quartos, sala c/ sacada, cozinha, bwc social, bwc lavabo, área de serviço, garagem.....	R\$ 1.000,00+ cond
Ed. Motherie, Apto 21 – R. Marechal Floriano, 3116 - 02 quartos, 01 suite, sala de estar, cozinha, área de serviço, bwc social, lavabo, garagem.....	R\$ 950,00 + cond
Ed. Mansão Del Rey II, Apto 22 – R. Minas Gerais, 2745 – 02 quartos, 01 suite simples, sala com dois ambientes, área de serviço, cozinha planejada, bwc social, garagem	R\$ 1.100,00 + cond
Ed. Independência, Apto 304 – R. Marechal Floriano 3518 - centro - 01 suite simples, 02 quartos, sala 02 ambientes com sacada, cozinha, área de serviço, bwc suite simples, bwc social, garagem	R\$ 1.100,00 + cond
Ed. Ceres, Apto 09 – R. Pernambuco 20, centro – 02 suites, 02 quartos, sala ampla, cozinha, área de serviço, 01 bwc social, garagem.....	R\$1.100,00 + cond
Ed. Ceres, Apto 12 – R. Pernambuco 20, centro – 02 suites, 02 quartos, sala ampla, cozinha, área de serviço, 01 bwc social, garagem.....	R\$1.200,00 + cond
Ed. Torre Nova, Apto 602 – R. Paraná 2018 - centro - 01 suite com hidro, 02 quartos, 01 closet, sala com sacada, 01 cozinha, área de serviço, dep. de empregada, bwc social, 02 vagas de garagens cobertas.....	R\$1.200,00 + cond
Ed. Athenas, Apto 401 - R. Presidente Kennedy – Centro – 01 suite (simples com banheira), 02 quartos, sala de estar, cozinha, área de serviço, bwc social, garagem	R\$ 1.300,00 + cond
R. Presidente Bernardes 2555, Apto 1604 – Centro – 01 suite simples, 01 quarto, sala de TV, sala de estar com sacada, cozinha, área de serviço, bwc social, bwc suite simples, garagem	R\$1.400,00 + cond
Ed. Willian, Apto 402 – R. Maranhão, 1415 – 02 quartos, 01 suite simples, sala com 01 ambiente, cozinha, lavanderia, bwc lavabo, bwc social, garagem	R\$ 1.500,00 + cond
Ed. Casablanca, Apto 501- R. Mato Grosso , 1966 – Centro – 01 suite c/ closet, 02 quartos, sala com 02 ambientes, lavanderia, dep de empregada, garagem	R\$ 1.500,00 + cond
Ed. Guiomar Rezende, Apto 303 - R. Barão do Cerro Azul – Centro – 02 quartos, 01 suite, sala dois ambientes, sacada com churrasqueira, cozinha, área de serviço, bwc, lavabo, garagem.....	R\$ 1.500,00 + cond
Ed. Guiomar Rezende, Apto 703 - R. Barão do Cerro Azul – Centro – 02 quartos, 01 suite, sala dois ambientes, sacada com churrasqueira, cozinha, área de serviço, bwc, lavabo, 2 vagas de garagem.....	R\$ 1.400,00 + cond
Ed. Guiomar Rezende, Apto 304 - R. Barão do Cerro Azul – Centro – 02 quartos, 01 suite, sala dois ambientes, sacada com churrasqueira, cozinha, área de serviço, bwc, lavabo, garagem.....	R\$ 1.600,00 + cond
Ed. Júlia, Apto 203 - R. Souza Naves – Centro – 02 quartos, 01 suite, sala dois ambientes, sacada com churrasqueira, cozinha, área de serviço, bwc, lavabo, garagem.....	R\$ 1.600,00 + cond
Ed. Júlia, Apto 204 - R. Souza Naves – Centro – 02 quartos, 01 suite, sala dois ambientes, sacada com churrasqueira, cozinha, área de serviço, bwc, lavabo, garagem.....	R\$ 1.600,00 + cond
Ed. Royal Park, Apto 12 – R. Minas Gerais, 1825 - 01 suite máster com hidro, 02 suite simples, sala 02 ambientes, sala de jantar, sala de TV, sala íntima, sacada, lavabo, 05 bwc, área de serviço com armários, cozinha com armários, portaria 24h, piscina, salão de festas, dependência de empregada, 03 vagas de garagem.....	R\$ 1.800,00 + cond
Ed. Geraldo Marques, Apto 403 - R. Mato Grosso, 1825 – Centro – 02 quartos, 01 suite com sacada, sala 02 ambientes, sacada com churrasqueira, cozinha, área de serviço, bwc, lavabo, garagem	R\$ 1800,00 + cond
Ed. Solar dos Pássaros, Apto 801 – R. Pernambuco 774 – 8º andar – 02 quartos, 01 suite máster com hidro, 01 suite simples, sala 02 ambientes, sacada, churrasqueira, cozinha, área de serviço, 02 vagas de garagem, salão de festas, piscina, play ground, portaria 24h.....	R\$ 2.200,00 + cond
Ed. Willian, Apto 501 – Rua Maranhão 1415 – Centro – 01 quarto, 01 suite máster com hidro, 01 suite simples, sala 02 ambientes, sacada, churras-queira, cozinha, área de serviço, 02 vagas de garagem, salão de festas, piscina, play ground, portaria 24h	R\$ 2.300,00 + cond

CASAS

R. Maranhão 735 – Centro – 01 quarto, sala, cozinha, bwc.....	R\$ 300,00
R. Kamacas 897 – Jardim Santa Cruz – 02 quartos, sala de estar, cozinha, bwc social, área de serviço, garagem	R\$ 400,00
R. Jorge Lacerda, 1168 – Centro – 02 quartos, sala com um ambiente, área de serviço, cozinha, bwc	R\$ 400,00
R. Domiciliano T. Bresolin, 392- São Cristóvão- 2 Quartos, Sala, Cozinha, BWC, vaga de garagem.....	R\$ 400,00
R. Bororós 1822 – Santa Cruz - 03 Quartos, sala 02 ambientes, cozinha, área de Serviço, bwc.....	R\$ 480,00
Res. Moradas Cascavel I R. Tranquilo Noro, 720 – Parque Verde, Casa 76 – 02 quartos, sala de estar, cozinha, bwc social, área de serviço, 01 vaga de garagem	R\$ 550,00 + cond
R. Pio XII, 1633 – Fundos – 02 quartos, sala e cozinha, bwc, 02 vagas de garagem.....	R\$ 550,00
R. Israel Da Vigo Silveira, 635 – Jardim União – 03 quartos, sala , sozinha, lavanderia, bwc, garagem	R\$ 600,00
Res. Decolores – Casa 93, R. Carlos Bartolomeu, 1064 – Cancelli – 03 quartos, sala com 02 ambientes, bwc, garagem coberta.....	R\$750,00
R. Pio XII, 3742 – Cancelli -1 Suite, 2 Quartos, Sala, Cozinha, BWC, vaga de garagem coberta	R\$790,00
R. Cassiano Jorge Fernandes, Jardim Maria Luiza, 150 Casa C – 03 quartos, sala com 01 ambiente, cozinha, bwc social, garagem.....	R\$ 830,00
R. Heitor Vila Lobos, Jardim Los Angeles, 1088 - 1 suite, 2 quartos, sala, sala de jantar, cozinha, lavanderia, 3 vagas de garagem cobertaR\$ 1.300,00	
R. Gaspar Dutra, Maria Luiza, 234 – 1 suite, 3 quartos, sala copa, cozinha, bwc, lavabo, lavanderia, edícula com churrasqueira, garagem...R\$ 1.800,00	
R. Terezina, 1096 – Cancelli – 02 quartos, 01 suite simples, sala de jantar, sala de TV, área de serviço, cozinha, dep. De empregada, bwc social, 03 vagas de garagem	R\$ 2.400,00
R. Goiás 1546 – Country – 03 suites simples com sacada, 01 suite máster com sacada, closet e lareira, sala 03 ambientes, sala de jantar, cozinha com armários, área de serviço com armários, dependência de empregada equipada, escritório, lavabo, hall de entrada, jardim, 04 vagas de garagem coberta, 06 vagas de garagem descobertas, portão eletrônico, sistema de segurança, 04 bwc suites, bwc serviço, imóvel semi-mobiliado	R\$ 5.000,00

SOBRADOS

R. São Luiz 1371 - Centro - 1 Suite, 2 quartos, 1sala,1 Sala de jantar, cozinha, Lavanderia, bwc, lavabo, garagem.....	R\$ 1.300,00
R. Guairá, 577- Recanto Tropical- 3 quartos, sala, Cozinha, área de serviço, bwc, lavabo, garagem coberta.....	R\$ 550,00

KITNETES

R. Odontologia, 1165, Apto 03 e 01 – Jardim faculdade, 01 quarto, sala, cozinha e bwc, garagem.....	R\$300,00 + cond
R. Economia, 681 Kit 02 – Jardim universitário, 01 quarto, sala, cozinha e bwc	R\$325,00 + cond

RESIDENCIAL CHINA OESTE

R. Publio Pimentel 2931, 02 - 01 quarto, sala, cozinha, bwc.....	R\$ 290,00 + cond
R. Publio pimentel, 2931, 06 – 01 quarto, sala, cozinha, bwc, garagem	R\$ 310,00+ cond

Ed. Metrópolis - Rua Souza Naves, 4013 – centro:

Kit 95 – 01 quarto, sala/cozinha, bwc	R\$ 300,00 + cond
Kit 96- 01 quarto, sala, cozinha, bwc.....	R\$ 300,00 + cond
Kit 165– 01 quarto, sala/cozinha, bwc.....	R\$ 350,00 + cond
Kit 06 - 01 Quarto , Cozinha Planejada, bwc.....	R\$ 350,00 +cond
Kit 116 – 01 quarto, sala/cozinha, bwc	R\$ 360,00 + cond

Ed. Cruzeiro do Sul – Rua Souza Naves, 4044 – Centro

kit 155 - 01 quarto, sala/cozinha, bwc, mobiliada	R\$ 350,00 + cond
kit 47 - 01 Quarto , Sala, Cozinha, bwc, 1 vaga de garagem coberta	R\$ 430,00 + cond

Res. Gran China – R. Nereu Ramos 848 Centro

Kit 01 – 01 quarto, sala e cozinha, bwc, área de serviço, garagem	R\$ 350,00 + cond
Kit 32 – 01 quarto, sala e cozinha, bwc, área de serviço, garagem	R\$ 350,00 + cond

SALAS COMERCIAIS

EXCELENTE OPORTUNIDADE DE NEGOCIO

R. Recife, 138 Ed. Simone, 138, sala 41– Centro – sala, bwc.....	R\$ 300,00 + cond
R. Pres. Bernardes 1626 Sala 201 Ed. Portelinha, sala, bwc.....	R\$ 350,00 + cond
R. Pres. Bernardes 1626 Sala 103 Ed. Portelinha, sala, bwc.....	R\$ 400,00 + cond
R. Recife, 138 Ed. Simone, 138, sala 43 – Centro – sala, bwc.....	R\$ 400,00 + cond
Ed. Emilio Saraiva – R. Sete de Setembro 3034, sala 83 – sala comercial, bwc, cozinha	R\$ 450,00 + cond
Ed. Emilio Saraiva – R. Sete de setembro 3034, sala 91 - sala comercial, bwc, cozinha, mobiliada	R\$ 550,00 + cond
R. Paraná, 2922 – sala superior - aproximadamente 60m² c/ bwc	R\$ 600,00 + cond
Av. Brasil 6282 – Central Park – Centro - Sala 224 - 01 ambientes, bwc.....	R\$ 680,00 + cond
R. Presidente Bernardes, 1626, Ed. Portelinha – Centro – 209/210	R\$760,00 + Cond
R. Rio Grande do Sul 389 – centro – Res. Chiarini – 26 Salas com 9m cada, excelente localização (promoção de valores de alugueis) banheiros especiais, cafeteria, cerca elétrica, estacionamento	R\$ 800,00
Av. Brasil 7370 – Ed. Hickenbick – Centro - Sala 1º andar com 04 ambientes, 02 bwc, cozinha, excelente localização	R\$ 950,00 + cond
R. Santa Catarina, 769 – Ed. Polo Center – Sala 34 3º andar, sala 02 ambientes, banheiro, cozinha.....	R\$ 1.100,00 + cond
R. Dom Pedro II 900 – Sala 03 térrea – sala com 04 ambientes	R\$ 1.400,00
Av. Carlos Gomes, 1174 – Centro – sala com 03 ambientes, bwc.....	R\$ 1.500,00
R. Minas Gerais,2188- Centro- Sala , Cozinha, BWC, 60 m² de área total.....	R\$ 1.500,00
R. Maranhão 735 – Centro – Comercial Nobu Sala comercial com 61m², bwc	R\$ 1.600,00
R. Antonio Alves Massaneiro, 490, Sala 02 – Centro – sala térrea com 02 bwc ,excelente localização com área total de 73,51m²	R\$ 1.850,00
R. Antonio Alves Massaneiro, 490, Sala 07 - Centro– 2º andar com 02 bwc ,excelente localização com área total de 81,99m²	R\$ 1.850,00
R. Presidente Bernardes 2375 – Centro – Sala, 01 Mezanino, 01 Cozinha, 01 bwc Social. Com 71 m² de área total	R\$1.950,00 + cond
R. Antonio Alves Massaneiro, 490 – Sala 08 - Centro – 2º andar com 02 bwc ,excelente localização com área total de 91,62 m²	R\$ 1.970,00
R. Antonio Alves Massaneiro, 490, Sala 09 - Centro – 2º andar com 02 bwc ,excelente localização com área total de 91,52m²	R\$ 2.000,00
R. Erechim – Salas 01 – Centro – com mezanino, sala e bwc com área total de 125m² sala térrea	R\$ 2.200,00
R. Francisco Schelle 242 – Parque São Paulo – aproximadamente 400m² de área construída	R\$ 2.200,00
R. Antonio Alves Massaneiro, 490 – Sala 06, Centro – com 02 bwc, excelente localização com área total de 117,34m²	R\$ 2.350,00
Av. Brasil, 5218 – centro – sala meio, excelente localização.....	R\$ 2.500,00
R. Antonio Alves Massaneiro, 490 – Sala 01, Centro - sala térrea com 02 bwc, excelente localização com área total de 100,29 m²	R\$ 2.550,00
R. Antonio Alves Massaneiro, 490 – Sala 04, Centro - sala térrea com 02 bwc, excelente localização com área total de 111,44m²	R\$ 2.800,00
R. Antonio Alves Massaneiro, 490 – Sala 03, Centro - sala térrea com 02 bwc, excelente localização com área total de 113,75M²	R\$ 2.850,00
R. Antonina 2766 – Centro – aproximados 06 salas, cozinha equipada com armários e bancada, 02 bwc sociais com Box, espaço gourmet com churras-queira, área de serviço, 02 depósitos, sobra de quintal nos fundos, 6 vagas de estacionamento (comercial)	R\$ 4.250,00
Av. Brasil, 5218 – Centro – piso superior, excelente localização	R\$ 5.000,00
LANÇAMENTO - Ed. Duna – R. Carlos de Carvalho 4090 -Salas Comerciais com diversas metragens, excelente localização	consulte-nos
Av. Brasil sala comercial com 1400m²	consulte-nos

TERRENOS

R. Poente do sol s/n - Brasmadeira – terreno loteamento jabora com 291,65m²	R\$ 550,00
R. Academia 1343 – universitário – terreno com 390,00m²	R\$ 900,00
R. Manaus 3194 esq. Visconde de Guarapuava - centro – terreno com 623,85m²	R\$ 1.600,00
R. Pedro Ivo – Centro-	R\$ 6.000,00
R. Trevo das Cataratas 369 com 277- Fazenda Andrada- Terreno com 10.000,00m².....	R\$ 10.000,00

DESTAQUES DE LOCAÇÃO

R. Heitor Vila Lobos, Jardim Los Angeles, 1088 - 1 suite, 2 quartos, sala, sala de jantar, cozinha, lavanderia, 3 vagas de garagem coberta R\$ 1.300,00

CRECI 4573-J

PORTO SEGURO

IMOBILIÁRIA

Viver bem é com a gente

45 3225 3111

Rua Afonso Pena, 1854 | sala 02 | Centro | Cascavel - PR

www.portoseguroidomobiliaria.com

PERSONNALITÉ

IMÓVEIS PARA VENDA

APARTAMENTOS

Ed. Le Prestige – Rua Vicente Machado, 2000 – Country – C/ Suíte Máster com sacada, 2 Suíte Simples, Sala em 3 Ambientes, Cozinha, Cozinha Gourmet, Área de Serviço, Possui 313,65m² de área total, 170,99m² de área privativa c/03 vagas de garagem..... **R\$874.739,70**

Ed. Modigliani – Rua Olavo Bilac, 1260 Apto COBERTURA C/ 2 Suítes Máster, 2 Suítes Simples, Sala em 3 Ambientes, sacada Com Churrasqueira, Home Theater, Escritório, Adega, Cozinha, Cozinha Gourmet, Área de Serviço, Dep. de Empregada, Lavabo, BWC de Serviço. Imóvel com face para norte. Possui 471,28 m² de área total e 376,28 m² de área útil e 287,6 m² de área privativa e 03 vagas garagem **R\$ CONSULTE-NOS**

Ed. Maison Royale - Rua Minas Gerais Nº 1925 - Centro. Suíte Master, 2 Suíte Simples, Closet, Sala Estar sacada Com Churrasqueira, Sala de Jantar, Sala de TV com sacada, Sala Íntima com sacada, Escritório, Cozinha Planejada, Área de Serviço, Dep. de Empregada. Com 4 vagas de garagens cobertas. Apartamento semi mobiliado. Possui 474 m² de área total e 340 m² de área privativa **R\$ 1.500.000,00**

Ed. Filadelfia – COBERTURA DUPLEX COM PISCINA Rua Rio de Janeiro Nº 1110 - Centro. Suíte Master com sacada, Suíte Simples, 2 Demi-Suíte, Closet , Sala 3 Ambientes sacada Com Piscina, Sala Estar, Sala de Jantar, Cozinha Planejada, Área de Serviço Planejado, Despensa, Dep. de Empregada, BWC Suíte Master, BWC Suíte Simples, BWC Demi-Suíte, BWC Lavabo, BWC Dep. Empregada. Com 5 vagas de garagens cobertas. Apartamento mobiliado. Possui 692 m² de área total e 510,82 m² de área privativa **R\$ 1.200.000,00**

Ed. Residencial Rosemount - Apto Nº 802. Rua Pernambuco - Centro. Suíte Master, 2 Suíte Simples, Quarto, Sala 2 Ambientes sacada Com Churrasqueira, Cozinha Gourmet, Área de Serviço, Despensa, BWC Suíte Master, 2 BWC Suíte Simples, BWC Lavabo, BWC de Serviço. Com 2 vagas de garagens cobertas. Possui 294,06 m² de área total e 157,96 m² de área privativa .. **R\$ 930.000,00**

Ed. Villa Piazza - Rua Paraná Nº 1611 - Centro. Suíte com Hidro, 2 Quartos, 1 Closet , Sala 4 Ambientes sacada Com Churrasqueira e Pia, Área de Serviço, Dep. de Empregada, BWC Suíte Hidro Banheira Ofurô, BWC Social, Lavabo, BWC de Serviço. Com 3 vagas de garagens cobertas. Possui 250 m² de área total e 184 m² de área útil..... **R\$ 820.000,00**

Ed. Willian - Apto Nº 501 Rua Maranhão Nº 1415 - Centro. Suíte Master, Demi-Suíte, Quarto, Sala 2 Ambientes com sacada, Sala Íntima com sacada, Cozinha, Área de Serviço, Dep. de Empregada, BWC Social, BWC Lavabo, BWC de Serviço. Com 2 vagas de garagens cobertas. Apartamento mobiliado. 274,93 m² de área total e 172,52 m² de área útil..... **R\$ 800.000,00**

Ed. Florença - Apto Nº 01. Rua Praça Getulio Vargas Nº 55 - Centro. Suíte Master, Suíte Simples, 2 Quartos, Sala 1 Ambiente com sacada, Sala 2 Ambientes com sacada, Cozinha Planejada, Área de Serviço, Despensa, Dep. Comp. Empregada, BWC Suíte Master com Banheira, BWC Suíte Simples, BWC Social, BWC Lavabo. Com 2 vagas de garagens cobertas. Apartamento semi mobiliado. Possui 336 m² de área total e 228,24 m² de área privativa..... **R\$ 600.000,00**

Ed. Geraldo Marques Saraiwa - Apto nº 1201. Rua Mato Grosso Nº 1825 - Centro. Suíte Simples com sacada, Quarto, Quarto com sacada, Sala 2 Ambientes sacada Com Churrasqueira, Cozinha, Lavanderia, BWC Suíte Simples, BWC Social, BWC Lavabo. Com 2 vagas de garagens cobertas..... **R\$ 598.000,00**

Garagem Individual Ed. Villa Piazza, Rua Paraná Nº 1611 - Centro. Portão eletrônico. Com 19,61 m² de área total **R\$ 39.500,00**

Ed. Royal Park- Apto Nº12. Rua Minas Gerais Nº 1825 - Centro. Suíte Master, 3 Suíte Simples, Closet , Sala 3 Ambientes com sacada, Escritório, Cozinha, Lavanderia, Despensa, Dep. de Empregada, BWC Lavabo. Com 3 vagas de garagens cobertas. 306 m² de área total e 226 m² de área útil **R\$ 530.000,00**

Ed. Independência II Apto Nº 1024 - Rua Recife Nº 1469 - Centro. Suíte Simples, 2 Quartos, Sala 2 Ambientes com sacada, Cozinha, Área de Serviço, BWC Suíte Simples, BWC Social. Com 2 vagas de garagens cobertas. Possui 178 m² de área total e 110 m² de área útil **R\$ 450.000,00**

Ed. Residencial Casablanca – Travessa Cap. Clementino Nº130 – Água Verde. Suíte Simples, 3 Quartos, Sala 2 Ambientes, Cozinha, Área de Serviço, BWC Suíte Simples, BWC Social. Com 1 vaga de garagem coberta. Possui 112,6 m² de área total e 71,74 m² de área privativa..... **R\$ 450.000,00**

Ed. Independência II Apto 204 – Rua Recife Nº 1469 - Centro. Suíte Simples, 2 Quartos, Sala 2 Ambientes com sacada, Cozinha, Área de Serviço, BWC Suíte Simples, BWC Social. Com 2 vagas de garagens cobertas. Possui 178 m² de área total e 110 m² de área útil **R\$ 420.000,00**

Ed. Hahmeyer - Apto nº 42 Rua Presidente JK - Centro. Suíte Simples, 2 Quartos, Sala 2 Ambientes sacada Com Churrasqueira, Cozinha Planejada, Lavanderia, BWC Suíte Simples, BWC Social. Com 2 vagas de garagens cobertas. Apartamento semi mobiliado. Possui 147,47 m² de área total e 99,53 m² de área privativa **R\$ 360.000,00**

Ed. Salgado Filho - Apto nº 101. Rua Salgado Filho Nº 3253 - Centro. Suíte Simples, 2 Quartos, Sala Estar, Cozinha, BWC Suíte Simples, BWC Social. Com 2 vagas de garagens cobertas. 160,9 m² de área total e 96,62 m² de área privativa **R\$ 346.000,00**

Ed. Res. Alicia Theresa Rua Sete de Setembro Nº 4228 - Centro. Apartamento Suíte Simples, 2 Quartos , Sala 2 Ambientes com sacada, Cozinha, Lavanderia, BWC Suíte Simples, BWC Social. Com 1 vaga de garagem coberta. Pintura nova Possui 135,14 m² de área total e 82,18 m² de área útil **R\$ 280.000,00**

Ed. Itapuã - Apto Nº 64/65. Rua Paraná Nº 2864 - Centro. 3 Quartos , Sala 1 Ambiente, Cozinha, Área de Serviço, 2 BWC Social..... **R\$ 265.000,00**

Ed. Gabriela - Rua Visconde de Guarapuava Nº 2811 – Centro. Suíte Simples, Quarto, Sala Estar com sacada, Sala de Jantar, Cozinha Planejada, Área de Serviço, BWC Suíte Simples, BWC Social. Com 1 vaga de garagem coberta. Possui 82 m² de área total..... **R\$ 240.000,00**

Ed. Genova - Apto Nº 1204. Rua TV Cristo Rei Nº 220 - Centro. Suíte Simples, Quarto, Sala Estar com sacada, Sala de Jantar, Cozinha, Lavanderia, BWC Suíte Simples, BWC Social. Com 1 vaga de garagem coberta. Apartamento semi mobiliado. Possui 110 m² de área total e 63,84 m² de área útil e 89 m² de área privativa..... **R\$ 230.000,00**

Ed. Residencial Flamboyant - Apto nº 10. Rua Fortaleza Nº 3168 - Bloco A – Jd. Tropical. 3 Quartos, Sala 2 Ambientes com sacada, Cozinha Planejada, Área de Serviço, BWC Social. Com 1 vaga de garagem coberta. Possui 110 m² de área total..... **R\$ 210.000,00**

Ed. Ana Carolina - Apto nº 44 na Rua Rio de Janeiro Nº 2719 - Centro. 2 Quartos, Sala 2 Ambientes sacada Com Churrasqueira e Pia, Cozinha Planejada, Área de Serviço, BWC Social. Com 1 vaga de garagem coberta. Apartamento semi mobiliado. Possui 91,2 m² de área total e 59,2 m² de área privativa..... **R\$ 200.000,00**

Ed. Mon Santo - Apto Nº 02 Rua Minas Gerais Nº 2021 - Centro. 2 Quartos, Sala 2 Ambientes, Cozinha Planejada, Área de Serviço Planejado, BWC Social. Com 1 vaga de garagem coberta. Apartamento mobiliado. Possui 90 m² de área total e 69 m² de área privativa **R\$ 195.000,00**

Ed. Residencial Oeste - Apto Nº 43. Rua das Palmeiras Nº 4140 - Bloco 01 - Coqueiral. Suíte com Hidro, Quarto, Sala 1 Ambiente, Cozinha, Lavanderia, BWC Suíte Simples com Banheira, BWC Social. Com 1 vaga de garagem coberta. Possui 80 m² de área total..... **R\$ 180.000,00**

Ed. HB - Apto nº 301 Rua das Palmeiras Nº 3438 - Coqueiral. 2 Quartos , Sala Estar com sacada, Sala de Jantar, Cozinha, Área de Serviço, BWC Social. Com 2 vagas de garagens cobertas **R\$180.000,00**

Ed. Por do Sol - Apto Nº 103 Rua Mato Grosso Nº 995 - São Cristovão. Suíte com Hidro Sala 2 Ambientes, Cozinha Planejada, Área de Serviço, BWC Suíte Hidro com Banheira. Com 1 vaga de garagem coberta. Semi mobiliado. 62 m² de área útil **R\$ 180.000,00**

Ed. MP - Apto nº 302. Rua das Palmeiras Nº 3426 - Coqueiral. 2 Quartos, Sala 1 Ambiente, Cozinha, Área de Serviço, BWC Social. Com 1 vaga de garagem coberta. Possui 115,2 m² de área total e 88,72 m² de área privativa..... **R\$ 165.000,00**

Ed. Amazonia - Apto nº 104. Rua Manaus Nº 440 - Bloco 04 - Country. Suíte Simples, Quarto, Sala 1 Ambiente com sacada, Cozinha, Área de Serviço, BWC Social. Com 1 vaga de garagem coberta. Possui 50 m² de área total..... **R\$ 150.000,00**

Ed. Satélite - Apto Nº 43 Rua Catanduvus Nº 381 - São Cristovão. 2 Quartos , Sala e Cozinha conjugada, Área de Serviço, BWC Social. Com 1 vaga de garagem coberta. Pintura nova Possui 49,69 m² de área total e 39,63 m² de área privativa**R\$140.000,00**

Ed. Foz do Iguaçu - Apto Nº 42. Rua Fortaleza Nº 3584 - Bloco C5 - Pq Verde. 3 Quartos , Sala Estar, Sala de Jantar, Cozinha, Área de Serviço, BWC Social. Com 1 vaga de garagem coberta. Possui 75,54 m² de área total e 58,71 m² de área privativa **R\$ 130.000,00**

Ed. Cruzeiro do Sul - Apto Nº 117. Rua Souza Naves Nº 4044 - Centro. Quarto, Sala 1 Ambiente, Cozinha, BWC Social. Apartamento mobiliado. Possui 35 m² de área total **R\$ 85.000,00**

Ed Cruzeiro do Sul - Apto Nº 162. Rua Souza Naves Nº 4044 - Centro. 30,3 m² de área útil..... **R\$ 65.000,00**

R\$ 1.635.000,00

NOVO SOBRADO TRIPLEX – Entrega para 12 meses. Rua Tarquínio Joslim dos Santos, 306 - Jd Maria Luiza com 583 m² de área construída 98 m² na edícula e 462 m² de terreno. Excelente Acabamento com piscina térmica e coberta. **R\$ 1.600.000,00**

Sobrados Rua Das Hortências Nº 357 – Tropical. 05 Sobrados, Cada Sobrado Possui 181,23m² De Área Total, Excelente Investimento com retorno imediato **R\$ 1.500.000,00**

Casa Rua Acre Nº 1058 - Country. Suíte com Hidro, Suíte Simples, 2 Quartos, Sala 3 Ambientes com sacada, Sala e Cozinha conjugada, Home Theater, Hall, Jardim de Inverno, Cozinha Gourmet, Lavanderia, Estendal, Despensa, BWC Suíte Hidro com Banheira, BWC Suíte Simples, BWC Social, BWC de Serviço Mobiliado. Com 238 m² de área construída e 600 m² de área do terreno **R\$ 1.050.000,00**

Sobrado Rua Terra Roxa Nº 1548 – Nova York. Suíte Master, Suíte Simples, 2 Quartos, Sala Estar com sacada, Sala de Jantar, Cozinha Planejada, Área de Serviço, Lavanderia, Dep. de Empregada, BWC Social, BWC Lavabo, BWC Dep. Empregada. C/ 3 vagas de garagens cobertas. Com 315,45 m² de área construída e 480 m² de área do terreno..... **R\$1.050.000,00**

Sobrado Rua Francisco Beltrão Nº 1227 – Jd. Nova. Suíte com Hidro com sacada, Suíte Simples, 2 Quartos, Quarto com sacada, Closet, Sala Estar, Sala de Jantar, Sala Íntima, Cozinha Planejada, Área de Serviço Planejado, 2 BWC Suíte Simples, BWC Social, BWC Lavabo. Com 2 vagas de garagens cobertas. Com 2 vagas de garagens descobertas. Semi mobiliado. Possui Edícula com BWC , Churrasqueira, Pia. Com 480 m² de área do terreno **R\$ 800.000,00**

Casa Rua Curitiba - Centro Suíte Simples, 3 Quartos, Sala Estar, Sala de Jantar, Cozinha, Copa, Área de Serviço, BWC Suíte Simples, 2 BWC Social, BWC Lavabo Com 3 vagas de garagens coberta. Com 250 m² de área construída totalizando e 660 m² de área do terreno..... **R\$ 720.000,00**

Casa Rua Castro Alves Nº 2464 – Centro. Suíte Simples, 2 Quartos, Sala Estar, Sala de Jantar, Cozinha, BWC Social. Pintura regular. Com 171,58 m² de área construída 345 m² de área do terreno **R\$ 695.000,00**

Sobrado Rua Pedro Américo Nº 37 - Centro. Suíte Simples com sacada, Quarto com sacada, Quarto, Sala Estar, Sala de Jantar, Cozinha Planejada, Área de Serviço, BWC Suíte Simples, BWC Social, BWC Lavabo Com 2 vagas de garagens cobertas. Semi mobiliado. Com 225 m² de área construída **R\$ 680.000,00**

Casa Rua PIO XII – Neva - Suíte Simples, 2 Quartos, Sala Estar, Sala de Jantar, Sala Íntima, Cozinha, BWC Suíte Simples, BWC Social. Com 2 vagas de garagens coberta. Possui Edícula com 1 quarto, 1 bwc(s) , Churrasqueira. Com 160 m² de área construída 360 m² de área do terreno..... **R\$ 590.000,00**

Casa Rua Pato Branco Nº 1084. 3 Suíte Simples, Sala 2 Ambientes, Cozinha Planejada, Área de Serviço, 3 BWC Suíte Simples, BWC Social. Com 2 vagas de garagens coberta. Com 153 m² de área construída e 200 m² de área do terreno... **R\$ 500.000,00**

Sobrado Rua Sergio Djalma de Holanda Nº 359 – Jd. Maria Luiza. Suíte Simples, 3 Quartos, Sala 2 Ambientes, Cozinha Planejada, Área de Serviço, BWC Suíte Simples, BWC Social, BWC de Serviço. Com 2 vagas de garagens cobertas. Com 2 vagas de garagens descobertas. Semi mobiliado. Edícula com 1 bwc(s) , Churrasqueira, Balcão. 178,53 m² de área total e 203,25 m² de área do terreno..... **R\$ 470.000,00**

Sobrado Geminado Rua Salgado Filho Nº 3029. Suíte Simples com sacada, 2 Quartos com sacada, Sala 2 Ambientes, Cozinha, Área de Serviço, BWC Suíte Simples, BWC Social, BWC de Serviço. 1 vaga de garagem coberta.183,87 m² de área **R\$ 450.000,00**

Sobrado Cond. Santa Monica Rua Pedro Américo Nº 198 - Centro. Suíte Simples, 2 Quartos, Sala Estar, Sala de Jantar, Cozinha, BWC Social, BWC Lavabo. Com 4 vagas de garagens coberta. Com 256,17 m² de área total..... **R\$ 430.000,00**

Casa, Rua Fortunato Bebbler Nº 1371 - Jd Nova York. 2 Suíte Simples, Quarto, Sala 2 Ambientes, Sala de Jantar, Cozinha, Lavanderia, 2 BWC Suíte Simples, BWC de Serviço. Com 2 vagas de garagens cobertas. Área para churrasco e Piscina. Com 1 vaga de garagem descoberta. Com 229,06 m² de área construída totalizando 229,06 m² de área total e 392 m² de área do terreno **R\$ 450.000,00**

Sobrado Rua Belo Horizonte Nº 2728 – Alto Alegre. Suíte Simples, 3 Quartos, 2 Sala de Jantar, Cozinha, Lavanderia, BWC Social, BWC Lavabo Com 1 vaga de garagem coberta. Com 172,2 m² de área construída e 200 m² de área do terreno **R\$ 420.000,00**

Sobrado Rua Sibipiruna Nº 137 - Recanto Tropical. Suíte com Hidro com sacada, 2 Quartos, 1 Closet com sacada, Sala 2 Ambientes, Home Theater, Cozinha Americana, Lavanderia, BWC Suíte Simples, BWC Social, BWC Lavabo. Com 2 vagas de garagens cobertas. Semi mobiliado. Pintura boa. Com 115 m² de área construída totalizando 115 m² de área total e 108,47 m² de área do terreno..... **R\$ 410.000,00**

Casa, Rua Cuiabá Nº 179 – Jd. Champagnat. Suíte Simples, 3 Quartos, Sala 2 Ambientes, Cozinha Planejada, Área de Serviço. Pintura boa. Com 119,88 m² de área construída + 59,8 m² de Edícula totalizando 179,68 m² de área total e 364 m² de área do terreno **R\$ 390.000,00**

Casa Rua Eça de Queiroz Nº 408 – Jd. Palmeiras. 1 Suíte Simples, 2 Quartos, Sala 1 Ambiente, Cozinha, Lavanderia, BWC Suíte Simples, BWC Social. Com 1 vaga de garagem coberta. Pintura boa. Com 100 m² de área construída. 600 m² de área do terreno **R\$ 350.000,00**

Casa Rua Promotor Cesar Salgado Nº 90 – Jd. Dona Juracy. 3 Quartos, Sala Estar, Cozinha, Área de Serviço, BWC Social. Com 128,5 m² de área e 396 m² de área do terreno..... **R\$ 295.000,00**

Casa Rua José Caldart – Jd Maria Luiza. 3 Quartos, Sala 1 Ambiente, Cozinha, Área de Serviço, BWC Social Com 2 vagas de garagens cobertas. Pintura regular. Com 138,76 m² de área construída e 270 m² de área do terreno..... **R\$ 295.000,00**

Casa, Rua Guinard Nº 223 – Jd. Independência. 2 Quartos, Sala 1 Ambiente, Cozinha, BWC Social. Com 540 m² de área do terreno **R\$ 290.000,00**

Casa Rua Salgado Filho Nº 4711 – Jd. Canadá - Suíte Simples, 2 Quartos, Sala 1 Ambiente, Cozinha, Área de Serviço, BWC Social. Com 84,45 m² de área construída totalizando 195 m² de área do terreno..... **R\$ 250.000,00**

Casa Cond. Água Claras - Rua Visconde do Rio Branco Nº 3726 – Cancelli. Suíte Simples, 2 Quartos, Sala Estar, Sala de Jantar, Cozinha, Copa, Água Suíte Simples, BWC Social 89 m² de área total e 100 m² de área do terreno **R\$ 200.000,00**

Casa Rua Antonio Damian Nº 775 – Jd. Novo Milenio. 3 Quartos, Sala 2 Ambientes, Cozinha, BWC Social. Com 1 vaga de garagem coberta. Com 1 vaga de garagem descoberta. Pintura boa. Com 83 m² de área construída..... **R\$ 140.000,00**

Casa, Rua Rio Gonçalves Dias Nº616 - Brasmadeira. 2 Quartos, Sala Estar, Sala de Jantar, Sala de TV, Cozinha, Área de Serviço, BWC Social **R\$ 100.000,00**

PRÉDIOS E SALAS COMERCIAIS

PRÉDIO INTEIRO EDIFICIO SIMONE – Rua Recife Nº138 Centro. Com 1158,72 m² de área total..... **R\$ 2.500.000,00**

PRÉDIO INTEIRO: Rua Castro Alves Nº 2444 - Centro, Sala 3 Ambientes, Hall, Cozinha, BWC Social. Com 4 vagas de garagens cobertas. Com 596,74 m² de área total..... **R\$ 1.790.000,00**

Ed. Vila Romana – 26 kit nets Rua Colonização Nº 738 – Jd. Faculdade. Semi mobiliado. Pintura boa 953,45 m² de área total **R\$ 1.600.000,00**

Sala Ed. Unique - Rua Minas Gerais Nº 1914 - Centro, Sala 1 Ambiente, BWC Social. Com 1 vaga de garagem **R\$ CONSULTE-NOS**

BARRACÃO

Barracão – Rua Rodrigues Alves, 1284 – Maria Luiza..... **R\$ 650.000,00**

TERRENOS

Terreno Rua Rio de Janeiro Centro - Lote/Data: 01 - Quadra: 21. Terreno Residencial e Comercial . Área total de 800 m². Possui Água, Asfalto, Luz, Calçada. Possui Casa Área de 225m² e construção de Alvenaria **R\$ 1.600.000,00**

Terreno Rua Sete de Setembro Nº 3195 Centro - Lote/Data: 14 - Quadra: 329. Terreno Residencial e Comercial. Área total de 335 m² e área privativa de 119,91 m² com medidas de 12 m largura por 35 m de comprimento..... **R\$ 1.280.000,00**

Terreno Rua Rodrigues Alves Nº 1268 Jd Maria Luiza - Lote/Data: 12 - Quadra: 07. Terreno. Área total de 912 m² com medidas de 15 m largura por 14 m de comprimento. Possui Arborização..... **R\$ 750.000,00**

Terreno Rua Rafael Picoli - Country - Área total de 1620 m² com medidas de 27 m largura por 60 m de comprimento **R\$ 560.000,0**

Terreno Rua Marechal Floriano - Centro - Lote/Data: 18 - Quadra: 227. Terreno . Área total de 520 m². 13 m largura por 40 m de comprimento **R\$ 350.000,00**

Terreno Rua Salgado Filho- Cancelli - Lote/Data: 14A - Quadra: 216-A. Área total de 660 m² medidas de 12 m largura por 55 m de comprimento **R\$ 350.000,00**

Terreno Condomínio ELIS REGINA – Country – Rua Acre nº 1001 c/ 458,57..... **R\$ 320.000,00**

Terreno Rua dos Tropeiros Jd. Tropical - Área total de 506,45 m², 14 m largura por 35 m de comprimento. Terreno com relevo Regular. Possui Água, Asfalto..... **R\$ 285.000,00**

DESTAQUE DE VENDA

PRÉDIO INTEIRO EDIFICIO SIMONE – Rua Recife Nº138 Centro.
Com 1158,72 m² de área total R\$ 2.500.000,00

RI

Renan Imóveis

CRECI 04571

(45) 3037-1669 | 3038-8554

Plantão: Bonatto: (45) 9972-4141 | Menezes: (45) 9906-1818

TERRENOS

- 02 (Dois) Lotes na Av. Brasil esquina com Tito Muffato, com área total de 1.107m2, FAG, valor de R\$ 1.500.000,00

- Lote Na Rua Cuiabá, próximo ao SENAI com área de 15 x 25 – Valor de R\$ 300.000,00

- Lote Rua Norma Vessaro, com 12 x 35,5 (426m2), Valor de R\$ 300.000,00

- Terreno na rua São Paulo, com 660m² sendo 12x55, com benfeitorias. Proximo Praça Wilson Jofre.

- 03 (três) Lotes na Av. FAG com 57 m de frente para avenida, com área total de 2.280,00m2 (19 x 40 cada lote), valor de R\$ 1.800.000,00

- Lote na Rua Sergio Djalma de Holanda, vila Tolentino, 414,00m2 – valor de R\$ 300.000,00

- Terreno com 1.032,00m2, lote 09 e 10 da quadra 02, Planta Borsato, situado na Vila Tongui, Curitiba, Paraná

APARTAMENTOS

apartamentos em construção a preço de custo, para investidor com área total de 72m2, 2 quartos,sala, cozinha, garagem, no bairro são cristovão, proximo a rua jacarezinho, consulte-nos.

Apartamento Ed. Maison Royale, 14 andar, de frente para Mar, com área 182,59m2, e privativa com 160,00m2, com 2 vagas de garagem, 3 suítes, sala de estar, sala de jantar, cozinha, área de serviço, dependência de empregada, lavabo, sacada, mobiliado, sito a Av. Atlantica, centro, Camboriu-Sc.

Apartamento Ed. Monica, Área total: 92,00 m², com 1 suite, 2 quartos, sla/copa,cozinha, área de serviço, com vaga de garagem/estacionamento, sito a Rua Paraguai, próximo a Radio Capital. Valor de R\$ 230.000,00 – 4 apartamentos novos.

Apartamento Ed. Medeiros II, Área total: 122,04 m², Área útil: 103,0 m², Sala(1), Cozinha(1), Quartos(2), Suíte(1), Banheiro social(1), Área de serviço(1), Sacada(2), Garagem sim(1), Apartamento em ótima localização para investimento e moradia. Sendo um apartamento por andar composto por 1 suíte; 2 quartos, sala, cozinha; lavanderia externa; sacada frontal; banheiro social; 1 vaga de garagem coberta e vagas de estacionamentos. Rua João Maria Correia, 514 - FAG – R\$ 260.000,00

VILA FIRENZE –Rua Manoel Ribas, 2357, Centro. Área total 133m² sendo um suíte mais dois quartos, sala, cozinha, dois banheiros, área de serviço, dependência de empregada, uma vaga de garagem..... R\$280.000,00

VILLA MEDINE – Rua Minas Gerais, esquina com Olavo Bilac, Centro. Aproximadamente 280m² sendo três suítes, sala, cozinha, dependência de empregada, área de serviço, banheiro social, lavabo, 2 garagens. R\$ 800.000,00 – Aceita-se imóvel de menor valor, veículo, e condições de pagamento.

Ed. MW com 157 m², Suíte mais 02 quartos, Sacada na Suíte e Sala, cozinha, copa e sala, área de serviço com varanda, uma vaga de garagem Rua Paraná, R\$ 260.000,00, aceita proposta, está alugado.

Ed. HANNOVER, com 127 m², semi mobiliado, Suíte mais 02 quartos, Sala, cozinha,

CASAS

CASA NA RUA SANTA CATARINA, 3187, Alto Alegre. Terreno com 420m² com 270m² de área construída sendo, uma suíte mais três quartos, sala em dois ambientes, cozinha, banheiro, edícula, varanda, área de serviço, garagem para dois carros, churrasqueira R\$ 650.000,00, aceita-se imóvel de menor valor como parte pagamento,

CASA 34 –MORADAS DE CASCAVEL I, c/ 2 quartos, bwc, sala, cozinha, e ampliação c/ copa e churrasqueira, área total construída de 70,00m2 – Valor de R\$ 120.000,00.

CASA RUA MARECHAL DEODORO, 3161 – Centro. Terreno com 600m² sendo 184m² de área construída. Uma suíte mais dois quartos, sala em dois ambientes, copa, dependência de empregada, área de serviço, garagem para 3 carros, churrasqueira... R\$ 630.000,00

CASA NO NOVO MILENIO – Rua Antonio Damiã, 600. Casa com 102m² de área construída, sendo três quartos, sala, cozinha, banheiro, escritório, nos fundos churras-queia e mais um banheiro. Terreno com 180m²..... R\$ 180.000,00

CASAS EM CONDOMINIO FECHADO NA RUA VISCONDE DO RIO BRANCO, com 100m², sendo 1 suite mais 2 quartos, churrasqueira, sala em dois ambientes, cozinha, banheiro, vaga de garagem, fase final de acabamento R\$ 200.000,00

CASA NA RUA CONCORDIA, 415 – XIV de Novembro (Esplanada), de alvenaria com 1 suite, 2 quartos, 2 salas, cozinha, banheiro, área de serviço, lavanderia e garagem para 2 carros – Valor de R\$ 180.000,00

COMERCIAL

- Área com 48.400m2 na BR 277, próxima ao Aeroporto, com condições de pagamento sendo 40% entrada e saldo em até 2 anos.

- 02 Salas Comerciais na Rua Jorge Lacerda, nº1151 com terreno de 553m² sendo 14x39,50 totalizando 168m² de área construída. R\$ 500.000,00

- Lotes Comerciais de Frente para Av. Brasil e BR 277, diversos tamanhos, consulte-nos.

RURAL

*24 alq no Gramadinho a 15 km do Trevo Carelli, acesso pela Estrada Rio da Paz, 6 alq de mato, 8 alq de eucaliptos com 7 anos, 5 alq. Mecanizados, 5 alq. Pasto, casa boa, estrebaria, água de poço e minas

*42alq. Em Catanduvas no calçamento para Biracema, 12 km da cidade, com 6 alq, mecanizados, 28 alq. De pasto e 8 alq. De reserva, 02 casas, estrebaria, toda cercada. R\$30.000,00/alq – Entrada mais dois anos de parcelamento. Aceita imóveis em Cascavel.

*493 hectares em Santo Antonio do Leste, comarca de Primavera do Leste – MT. Plantado soja, produz de 50 a 55 sacas por hectar. Pagamento parcelado em até 2 anos, aceita imóveis em Cascavel.

*Fazenda com 153,5 alq em Ibema – 5 km da cidade no calçamento – sendo 58 alq lavoura, 50 alq de reflorestamento pinus de 10 à 24 anos – 48,5 alq de reserva – Preço – 180.000/sacas de soja – Entrada + 2 anos.

www.renanimoveis.com.br

CRECI: J-3508

L.A.L

imobiliária

45 3224.5043

Fax 3038.5043

PLANTÃO/VENDA

9857-0708

www.imobiliarialal.com.br

Rua Marechal C. Rondon, 2206 1º Andar - Esq. c/ Av. Brasil

IMÓVEIS PARA VENDA

IMÓVEIS PARA LOCAÇÃO

IMÓVEL	VALOR	ENDEREÇO	DESCRIÇÃO	TIPO	LOCALIZAÇÃO	CARACTERÍSTICAS	VALOR
Industrial	a combinar	BR-369 - CASCAVEL5 alq. com 251 m de frente para a BR, 8.000m² de área construída		Prédio	R. Paraná, esquina com Pio XII - Centro		15.000,00
Ponto Com.	40.000,00	Av. Brasil 7356 - CENTRO	Pizzaria, com equipamentos e instalações, 3 freezers, processador de alimentos, etc	Prédio	R. General Osorio, 3038	08 salas	8.000,00
Chácara	1.000.000,00	Guavirá	9 alqueires, 5 de eucaliptos, 14 açudes, residência e quioski	Barracão	R. Orlando Vasconcelos, esquina c/Vasco da Gama	Barracão em construção, com área 1.356,22m²	15000,00
Prédio	780.000,00	R. Rio de Janeiro - CENTRO	Terreno 350m², prédio 634m², c/ 2 apartamentos e uma sala comercial	Barracão	Rod Br 369	1000m²	5000,00
Sobrado	219.000,00	R. Marechal Floriano, 2142 - NEVA	100m², + 2 quartos, sacada, churrasqueira, ótimo acabamento	Barracao	Rod Br 369 KM 524	900m²	4000,00
Apartamento	750.000,00	R. Paraná - CENTRO - Edif. Piazza 258m², 185m² privativo, 2º andar, 1 suíte + 2 dormitórios, 2 garagens, piscina		Barracao	R. Fortaleza, 229 - Centro	900m²	3000,00
Apartamento	700.000,00	R. Manoel Ribas 2621 - MEDITERRANE 1º andar, com 3 quartos+ suíte, 2 salas, cozinha mobiliada, 2 vagas de garagem		Barracão	Rod Br 369	600m²	3000,00
Apartamento	650.000,00	R. Visconde de Guarapuava 1587 - CENTRO 10º andar, 1 por andar, suíte com closet + 2 quartos, dep. Empregada, 2 garagens		Barracão	R. Mobral, 684 - Maria Luiza	370m²	2500,00
Apartamento	330.000,00	R. Marechal Cândido Rondon 2441 - CENTRO 196m², 1 suíte + 3 quartos, 2º andar, c/ elevador, edifício Vila Bella		Sala Compl.	R. Pio XII, 564 - Neva		2000,00
Apartamento	225.000,00	R. da Lapa 2862 - CENTRO	146m², 4 dormitórios, sendo um suíte, 1º andar, baixo valor de condomínio	Sala Compl.	R. Recife, 1963 - Centro	104,09m²	consulte-nos
Apartamento	215.000,00	R. Curitiba (entre M. Floriano e Vis. R. Branco)	65m², 2 garagens, 6º andar, 2 quartos, sacada, frente pra rua	Sala Compl.	Av. Toledo,297 - Centro	67,34m²	consulte-nos
Apartamento	170.000,00	R. João de Matos 1145 - Res. CRISTAL	90,21m², 2º andar, 3 quartos, sala, cozinha, bwc, área de serviço, 1 garagem	Sala Compl.	R. Recife, 1991 - Centro	50,82m²	consulte-nos
Apartamento	150.000,00	R. Das Palmeiras 3426 - COQUEIRAL	76m², 2 quartos, sala, cozinha, sacada, garagem	Sala Compl.	R. Piquiri, 381 - Centro	100,00m²	1.200,00
Apartamento	145.000,00	R. Rio Grande do Norte - SÃO CRISTÓVÃO	Res. Dalmina, 3 quartos, sacada com churrasqueira, imóvel novo	Sala Compl.	Pr. 180 - Estrada Boa vista de Aparecida		1.000,00
Apartamento	140.000,00	R. Rafael Picoli - COUNTRY - Res. COL. VERDE	Apto térreo, suíte + 2 quartos, condomínio com piscina, 74,23m²	Sala Compl.	R. Antonio A. Massaneiro, 154 - Sl. 1103 - Ed. Felipe Adura	46,00m²	500,00
Apartamento	130.000,00	R. Márcia Regina 116 - Alto Alegre - Res. M. Regina	Apto em ótima local., 2º andar, cond. 130,00, 2 quartos, sala, coz., lav. gar.	Apto	R Mato Grosso,1637 -Apto 1101 - 11º Andar -Ed. Belle Maison	02suíte,02qtos,sala,copa,coz,lavanderia, chur.02 vaga garagem	1.850,00
Apartamento	125.000,00	R. Natal 2056 - CENTRO - MORADA DO SOL	4º andar, 2 quartos, sala, cozinha, copa, garagem	Apto	R. Paraná,1611 - Ed. Piazza - Centro	suíte,02qtos,sala,coz, área de serviço, garagem,	2.000,00
Apartamento	120.000,00	R. Carlos de Carvalho, 4016 - CENTRO-Acupulco7º andar, 1 quarto, sala, cozinha, bwc, garagem, alugado, prédio com elevador		Apto	R. Manoel Ribas, 2621 - Apto 01 - Centro	suíte,02qtos,sala,coz,bwc,dep. de empregada, área de serviço,garagem	1.500,00
Apartamento	96.000,00	R. Tamoios 147 - ALTO ALEGRE (S. Cruz)	61,5m², sendo 45,10m² privativo, 2 quartos - Res. NOVA CONQUISTA	Apto	R. Duque de Caxias, 664 - Apto 61 Duplex - Res. Verona	02qtos,sala,coz,02bwc,closet em um dos quartos, churrasqueira, garagem	1.200,00
Casas	750.000,00	R. Fagundes Varella, 2813 - RECTº TROPICAL	Ter. 387,5m², casa 230m², 4 suítes, lareira, gar. 4 carros, ótimo acabamento	Apto	R. Recife, 1469 - Apto 104 - 1º Andar - Centro	suíte,02qtos,sala,coz,bwc,02 vagas de garagem,salão de festa, sacada	1.200,00
Casas	550.000,00	R. Papagaio 1341 - FLORESTA	Ter. 15X30, casa 3 quartos alvenaria com barracão medindo 14 X 15 metros	Loft	R. Carlos de Carvalho, 4066 - Ed. Monte Alto	suíte,02qtos,salacoz,bwc,sacada, área de serviço, garagem	1.200,00
Casas	350.000,00	R. Nhambiquaras 1486 - SANTA CRUZ	194m² de área construída, terreno 366m², suíte + 2 quartos, com móveis sob medida	Apto	R. Rio de janeiro, 1405 - Ed. Alto Leblon	suíte,sala/coz,área de serviço,garagem	1.200,00
Casas	300.000,00	R. Ivan Cerpa 829 - JD PINHEIRO	Ter. 660m², Lote 13, quadra 05, com 150m² de área construída, edícula com churrasqueira	Apto	R. Marechal Candido Rondon, 2441 - apto 101 - Vila Bella	suíte,02atos,sala,coz,bwc,área de serviço,garagem	900,00
Casas	265.000,00	R. São João 417 - JD SEMINÁRIO - Edif. S. Maria	Terreno 364m², de esquina, com casa de 63m²	Apto	R. Visconde do Rio Branco, 1861 - Apto 21 - Vila Capri	suíte,02qtos,sala,coz,bwc,area de serviço,garagem	750,00
Casas	250.000,00	R. São Francisco 565 - ROMA	Terreno 15 X 27,5 com casa construída nos fundos de 80m²	Apto	R. Fortaleza, 2903 - apto 211 e 213 - Ed. Lyon -	02qtos,sala,coz, bwc, sacada, churrasqueira, garagem	750,00
Casas	210.000,00	R. Edi Domingos Dalla Costa 1592 - VILA DIONE	Casa com laje 3 quartos, sala, cozinha, lavand., garagem, churrasqueira, financia	Apto	R. Parana, 6378 - Apto 42 - 4º andar - Res. Pacific	02qtos,sala,coz.bwc,sacada com churrasqueira, lavanderia, garagem	700,00
Casas	200.000,00	R. Samambaias 793 - GUARUJÁ	Terreno 13X24, esquina, com 120m² de área construída	Apto	R. Presidente Bernardes,2397 - Apto 404 - Ed. Poletti	Mobiliado, 02qtos,sala,coz,bwc,garagem	700,00
Casas	190.000,00	R. Espaço Verde 136 - ROMA	Terreno 180m², com 85m² construído, suíte + 1 quarto, laje, aquecimento a gás	Apto	R. Mato Grosso,1544 - Cond. American Park	suíte,02qtos,sala,coz,bwc,garagem	650,00
Casas	160.000,00	R. Theofanio Maltezo 568 - JD. METROPOLITANO	Terreno 412,50m², com casa em alvenaria medindo 60m²	Apto	R. Otelo Celestino de Castilho, 1038 - Apto 14 - Dom Otavio	02qtos,sala,coz,bwc,garagem	500,00
Casas	150.000,00	R. Marechal Deodoro 2178 - NEVA	95m² de área construída, terreno de 120m², 3 quartos, edícula com churrasqueira	Apto	R. Manoel Ribas, 2001 - Apto 34 - Ed. Sirius - Neva	02qtos,sala,coz,bwc,espaço para estacionar	500,00
Casas	130.000,00	R. Prof. Orozendo Cordeiro de Jesus - XIV Nov.	Lote 17 X 25, casa medindo 110m², 3 quartos, alvenaria forro madeira	Apto	R. Carlos Bartolomeu, 993 - Apto 402 Bl 21 - Res. João de Barro	02qtos,sala,coz,bwc,garagem	500,00
Casas	120.000,00	R. Tomé de Souza 1026 - JD. VENEZA	Terreno 360m² com 50m² de área construída, alvenaria, forro de madeira	Kit.	R. Carlos Bartolomeu, 993 - Apto 101 Bl 21 - Res. João de Barro	02qtos,sala,coz,bwc,garagem	500,00
Casas	120.000,00	R. João Antonio de Matos 89 - PIONEIROS	Em cond., com 2 qts, sala, cozinha, bwc, lavanderia, garagem, 60m²	Kit.	R. João Maria Correia, 649 - Kit. 04 - Fag	suíte,sala/coz, estacionamento	350,00
Terrenos	1.650.000,00	R. São Luiz 745 - CENTRO	Terreno medindo 1650m² (30X55), ótima localização; Lote 07A, Quadra 261	Casa p/ eventos	R. Agronomia, 227 - -Jd. Universitario	qto,sala/coz,bwc,garagem	180,00
Terrenos	1.000.000,00	R. Vitória 1787 esq. Com Visc. R. Branco - NEVA	Terreno medindo 22 X 44 metros, em frente ao Muffatão da Neva, 968m²	Casa Coml	PR. 180 - Km 07	02qtos, sala lareira, mezanino, bwc, churrasqueira	consulte-nos
Terrenos	950.000,00	R. São Paulo - Lote 15 Quadra 385 -CENTRO	988m², excelente lote medindo 20 X 49,4, entre ruas Pio XII e Oswaldo Cruz	Casa	R. Mato Grosso,2499 - Centro	suíte,02qtos,02salas, coz, churrasqueira, área de serviços, garagem	6.000,00
Terrenos	750.000,00	R. Manoel Ribas - CENTRO	720,80 metros (17 X 42), Lote 02B, Quadra 428	Casa	R. Cambará, 350 - Cidade Verde	suíte,02qtos,sala,coz,bwc,churrasqueira, lavanderia	1.200,00
Terrenos	500.000,00	R. Pará - COUNTRY	Terreno medindo 17,5 X 55 (962,50m²) com casa de alvenaria medindo 119m²	Casa	R. Aquilino Massochin,722 - Canadá	03qtos,sala,coz,bwc,garagem	750,00
Terrenos	450.000,00	R. Manoel Ribas 4216 - CANCELLI	Terreno de 890m², 17 metros de frente, com 2 casas, 1 alvenaria e outra de madeira	Casa	R. Quaresmeira,84 - Recanto Tropical	suíte,02qtos,sala,coz,bwc,garagem	800,00
Terrenos	440.000,00	R. Rio de Janeiro - CENTRO	440m² (20 X 20 metros); Quadra 401, Lote 01-A	Casa	R. Cailda Becker, 288 - Brasília	suíte,02qtos,sala,coz,bwc,garagem	700,00
Terrenos	300.000,00	R. Santa Clara 165 - ROMA	630m², sendo 23 metros de frente - Quadra 15, Lote 02	Casa	R. Vitória,1985 - casa 02 - Neva	02qtos,sala,coz,bwc,garagem	650,00
Terrenos	280.000,00	R. Olivia Kucinski 1224 - NEVA	394m², excelente lote com 22 metros de frente	Casa	R. Orlando Vasconcelos, 1361 - Vila Dione	02qtos,sala,coz,bwc,garagem	650,00
Terrenos	150.000,00	R. José Bernardo Rosa - JD. PADOVANI	Lote 11, Quadra 45 - 250,59m² (10 X 25 metros)	Casa	R. Xavantes, 2021 - Santa Cruz	03qtos,sala,coz,bwc,garagem	550,00
Terrenos	50.000,00	R. Trav. Araucária - FLORESTA - Pazzinatto	430,56m², rua com calçamento, aceitamos carro	Casa	R. Plinio Salgado, 1390 - Casa 02 - Neva	02qtos,sala,coz,bwc,garagem	500,00
Terrenos				Casa	R. Rui Barbosa, 686	madeira, qto,sala,coz,bwc,garagem	400,00

BRISA IMÓVEIS

CRECI 3247-J

Tel.: (45) 3225 3399 / 9972 3399

**PRÉDIO AV BRASIL - 800m² TERRENO - 800m² área construída. -
1 sala comercial, e 2 apartamentos.**

**Terreno 660,00m² -
Rua Marechal Floriano,
entre a Rua Vitória e Cuiabá.**

**Fazenda em Sorriso MT 1200 he pronta
para plantio de soja, aceita imóveis em
Cascavel como parte de pagamento.**

**Terreno no condomínio BRISA DO LAGO
PERMUTA-SE POR IMÓVEL COMERCIAL.**

**Quadra na Av. Brasil 5.005m² com 3267m²
de área construída.**

**TERRENO ESQUINA Na Rua Maranhão R\$
300.000,00**

**3.3 alqueires mecanizados casa alve-
nária, colonia São Francisco, a 2800mts
do calçadão R\$ 320.000,00**

Terrenos no Jd Gramado.

**Quadra
com 6.000m²
na marginal 467
Jd Gramado a
4 quadras da
av Brasil
120,00 x 50,00**

**Vende-se casa na Marina de Boa Vista
da Aparecida, terreno 900m², casa com
180m².**

**11 alqueires mecanizados com casa, bar-
ração, poço artesiano - a 20 minutos de
Cascavel e 800mts da BR 277.**

**Área de 75.000m² com 152m
de frente para a BR 277.**

**18 alqueires mecanizados com boa
aguada. a 3 km do pedagio/ ferroeste**

**Apto no Ed Helena Rua Mato Grosso -
Prox. hospital São Lucas - 172 m² com 2
vagas gar , suite , 2 qtos 2 salas coz, la-
vanderia, PERMUTA-SE por
imóvel comercial .**



SETEMBRO IMÓVEIS LTDA

FONE: 3225-4233 - Av. Brasil, 5986 - 1º andar - Centro

email: setembroimoveis@certto.com.br | www.setembroimoveis.com.br

IMÓVEIS PARA VENDA

Apartamento: 1 suíte máster, 2 suítes, sala c/amb, cozinha, lavabo, área serviço, piscina, playground, salão festa e academia, 2 vaga garagem.

Rua: Minas Gerais 1930-Centro- Edif. Vila Medine..... R\$850.000,00.

Apartamento: 1 suíte máster, 02 qtos, sala c/02 amb., copa, cozinha, lavabo, bwc, c/área de serviço, 2 vaga garagem. Rua: Manoel Ribas, 2621 Centro Edifício Meditarrané R\$ 780.000,00.

Apartamento: (em construção) 1 suíte máster, 2 suítes, lavabo, bwc, sala jantar/cozinha, área serviço, 3 vaga garagem, salão de festa e jogos Rua: Vicente Machado, 2000 Country –Edifício Le Prestige Consulte-nós.

Sobrado: 2 qtos, 2bwc, sala, cozinha, área serv. espaço p/ carro. Rua: Visconde Guarapuava, 4702 Res. Monte Belo R\$170.000,00

Casa Alvenaria: 2 suíte, 3 qtos, sala, copa, bwc, lav., churr. 2 vaga garagem. Rua: Terezina, 367 Centro R\$550.000,00

Casa Alvenaria: 1 suíte, 2 qtos. 2 bwc, cozinha, churr. área de serviço Rua Terezina, 283 Centro.. R\$398.000,00

Casa alvenaria: 1 suíte, 3 qtos, sala, cozinha, área serviço, 2 vaga garagem Rua: Vinícius Moraes 1392 Los Angeles R\$395.000,00

Casa alvenaria: 1 suíte, 2 qtos, sala/cozinha, bwc, área serv. e garagem. Rua: Presidente Kennedy 3068 R\$ 380.000,00

Casa alvenaria: 2 qtos, sala, coz. bwc, abrigocarro, Edc. c/2 qtos, bwc, sala, coz. lav. R. Cap. Benedito Bragança, 529- Sta Felicidade R\$ 285.000,00

Casa alvenaria: 01 suíte, 2 qtos, sala, cozinha, bwc, lav. e garagem. Rua Cuiabá, 917 Jd. Mº Luiza R\$270.000,00

Casa alvenaria: 3 qtos, sala, coz, bwc, gar. área serv.+ casa fdo: 2 qtos, bwc, sala, cozinha, despensa, gar. c/ churr. Rua Ciências Sociais, 990 esq. Rua Agronomia R\$240.000,00

Casa alvenaria: 2 qtos, sala, cozinha/ copa, bwc, lav. Rua: Edi Domingos Dalacosta, 1640 Vila Dione R\$240.000,00

Casa alvenaria: 3 qtos, sala, cozinha, área serviço, garagem, 2 carros. Rua Itaquatiaras, 1203 Santa Cruz R\$200.000,00

Casa alvenaria: 2 qtos, sala, cozinha, bwc, lav. Garagem c/ churr. Rua: Barawanas, 1189 Santa Cruz R\$ 180.000,00

Casa alvenaria: 1 suíte, 2 qtos, sala, cozinha, 2bwc e lav. Rua: Kamaças, 214 Santo Onofre R\$ 160.000,00

Casa alvenaria: 3 qtos, sala, cozinha, bwc, lev, e gar. c/69,25 m2 Rua: Publio Pimentel Santa Cruz R\$148.000,00

Casa alvenaria: 2 qtos, sala, cozinha, bwc, edícula inacabada. Rua das Gaivotas, 175 Floresta R\$130.000,00

Casa alvenaria: 3 qtos, sala, cozinha, bwc, área serv. e gar. Rua: Luiz A. Pereira, 771 Santa Felicidade R\$130.000,00

Imóvel esq.p/clinicas: sala comercial 98m2, cozinha, bwc, casa parte cima: 1 suíte, 2 qtos, bwc, c/ hidro, parte baixo: sala, cozinha, área serv. gar, churr. área construída 342,26 m2 Rua: Curitiba, 135 esq. Souza Naves Centro R\$1.150.000,00

Terreno: Br 277 proximo Portal churrascaria área de 10.059m2 (aceita proposta) R\$2.000.000,00

Terreno: BR 369 km 501 primeiro acesso a Corbélia área 4.221m2 R\$ 650.000,00

Terreno: Rua: Afonso Pena, 2.300 Centro (casa madeira) área 948,75 m2 R\$ 625.000,00

Terreno: Rua: Emir Sfair lot Fag. (02 terrenos de 15x35 área total 1.050m2 vende-se separado.. R\$ 600.000,00

Terreno: Rua: Da Lapa, 711 Jd Maria Luiza área 546m2 (já c/ consulta prévia 8 pavimentos) R\$350.000,00

Terreno: Rua: Souza Naves, 2107 Pq. São Paulo c/ casa mista área 514,14m2 aceita prop. ou imóvel em Ctba R\$325.000,00

IMÓVEIS PARA LOCAÇÃO

Apartamento: 3 qtos, sala, cozinha, lav. 1 vaga garagem. Rua: Fco Bartinik, 1947 Parq. Verde Res. Cascavel (sem cond.) R\$600,00

Apartamento: 2 qtos, sala, coz, bwc, área serv. na sacada, 1 vaga gar. Rua: Visc. do Rio Branco, 3205 2º andar (cond+-120,00) R\$500,00

Apartamento: 2 qtos, sala, coz, bwc, área serv. na sacada, 1 vaga gar. Rua: Visc. do Rio Branco, 3205 3º andar (cond+-120,00) R\$500,00

Apartamento: 1 qto, sala c/sacada, cozinha, área serv. bwc, 1 vaga garagem Rua: Uruguai, 829 Ap11, 1º andar (cond +-120,00) R\$500,00

Apartamento: 2 qtos, sala, cozinha, área serv. 1 vaga gar. Rua: Carlos Bartolomeu Cancelli, 993 Res. João de Barro (cond+-120,00) R\$450,00

Barracão: com aprox. 200m2 sendo parte de cima 80m2, 1 bwc. Av: Barão Rio Branco, 1525 São C ristovão R\$1.100,00

Sala comercial: com 90 m2 bwc e garagem. Av: Barão Rio Branco, 1525 São C ristovão R\$1.200,00

CRECI 1855J

Attenburg
Residencial
PRONTO PARA MORAR

Dresden
Residencial
EM CONSTRUÇÃO

Stuttgart
Residencial
EM CONSTRUÇÃO

OPÇÃO DE FINANCIAMENTO DIRETO COM A CONSTRUTORA

Apartamentos com 2 e 3 quartos

É tempo de realizar

1 ou 2 vagas de garagem

2 quartos
Sala de estar / jantar
Banheiro Social
Cozinha
Área de Serviço

1 ou 2 vagas na garagem

Área total de 90m² | Área privativa de 60m²

Área aproximada

3 quartos
Sala de estar / jantar
Banheiro Social
Lavabo
Cozinha
Área de Serviço

2 vagas na garagem

Área total de 120m² | Área privativa de 73m²

Área aproximada

Rua Rafael Picoli, 2791, 2827 e 2863
Cascavel - PR

Lazer

Salão de festas
Churrasqueira
Playground
Praça com bancos e floreiras

Segurança

Guarita de segurança
Garagens no subsolo
Câmeras de vigilância
Cerca elétrica em todo o condomínio

Central de vendas

(45) 3224.3886
(45) 9971.2664

@ vendas@krum.com.br

www.krum.com.br

K
KRUM
CONSTRUTORA

Realizando sonhos em cada detalhe

Todas as imagens, fachadas e plantas com sugestões de decoração são de caráter ilustrativo, não fazendo parte do contrato de aquisição do imóvel.

Creci J 4635.

Mega Sul
Imobiliária
Seu sonho, nosso projeto!

Av. Carlos Gomes, 1956, Maria Luiza - Cascavel - PR

Fone: (45) 3224-7250 | (45) 9931-2121 / 9958-9191

www.megasulimobiliaria.com.br

VENDAS

SOBRADO TRIPLEX NA FAG, novo, pronto p/ morar, 155m², 01 suíte, 02 quartos, sala, copa, lavanderia, wc social, lavabo, sacada, 02 vagas de garagem.R\$ 350.000,00.

SOBRADO NO MARIA LUIZA, cond. Maria Luiza III, 162m², 01 suíte + 02 quartos, sala estar/jantar, cozinha, sacada, churrasqueira, 03 vagas de garagem.R\$ 350.000,00

SOBRADO NO SÃO CRISTOVÃO, semi mobiliado, 120m², 01 suíte + 02 quartos, sala de estar/jantar, cozinha e 02 vagas de garagem.R\$ 350.000,00.

SOBRADO NA NEVA, Rua Marechal Deodoro, 192m² de terreno, 118m² de área construída, suíte c/ closet + 02 quartos, garagem p/ 03 carros.R\$ 370.000,00.

SOBRADO MARIA LUIZA, 126m² construído, terreno de 210m², 01 suíte c/ sacada, + 2 quartos c/ sacada, garagem p/ 4 carros. Excelente acabamentoR\$ 395.000,00

APARTAMENTO FAG, Rua João Padilha, 66m² área útil, 02 quartos, sala e cozinha individuais, sacada e 01 garagem coberta.R\$ 145.000,00.

APARTAMENTO NO PIONEIROS CATARINENSE, a partir de 74m² total e preços a partir de R\$ 150.000,00

APTO EDIFÍCIO TOTTEHAM, 77m² total, 54m², privativo, 3º andar, sala, cozinha, lavanderia, 02 quartos, banheiro, sacada c/ churrasqueira e garagem.R\$ 170.000,00

APTO PQ SÃO PAULO, 89m² área total, 57m² privativo, 01 suíte, 01 quarto, sacada c/ churrasqueira, aquecimento a gás e duas vagas de garagens. A partir de R\$ 179.000,00

APTO DE FRENTE P/ O LAGO MUNICIPAL, 92m² de área total, 02 quartos, sacada, c/ churrasqueira e opção p/ 02 vagas de garagem. A partir de R\$ 180.000,00.

APTO COMERCIAL/RESIDENCIAL, 3º andar do Edifício Sul Brasileiro, em frente a Catedral. 70m² total, 56m² útil, 02 quartos, sala, cozinha e WC.R\$ 180.000,00

APTO COQUEIRAL, novo, pronto p/ morar, 117m² área total, 01 suíte, 02 quartos, piso laminado nos quartos e porcelanato nas demais peças.R\$ 230.000,00

CASA JD SANTA CRUZ, nova, pronta p/ morar, 70m², 03 quartos, sala, cozinha, banheiro, área de serviço e garagem. R\$ 145.000,00

CASA PQ SÃO PAULO, Gen. Osório /Pres. Castelo Bco, laje, 02 quartos, sala/cozinha, WC e lavanderia vaga de garagem.R\$ 150.000,00

CASA JDANGRADOS REIS, nova, laje, 03 quartos, sala, cozinha, banheiro, 02 vagas de garagens, terreno de 125m². R\$ 155.000,00

CASA RESIDENCIAL AGUAS CLARAS, R. Visconde do Rio Branco, 100m², 1 suíte, 2 quartos, garagem e demais dependências. Pronta p/ morar..... R\$ 170.000,00

CASA JD CANADÁ, 92m² área total, 01 suíte, 02 quartos, sala de estar, sala de jantar, cozinha, garagem p/ 2 carros e terreno de 250m².De R\$ 300.000,00 por R\$ 280.000,00

CASA NO JD ACLIMAÇÃO, Rua Preside Kennedy 3484, 108m² de área construída e terreno 14 x 30 = 420m². R\$ 300.000,00

CASA TROPICAL, Rua São Luiz, semi mobiliada, 01 suíte + 02 quartos, sala, cozinha, área de serviço, garagem p/ 03 carros. ...R\$ 315.000,00

TERRENO NO MONTREAL, Rua Souza Naves Sul, asfalto, terraplanado, bem localizado, 10 x 20 = 200m²,R\$ 75.000,00.

TERRENO NO INTERLAGOS, 2 terrenos de 536,40m², total de 1.072,80m².R\$ 75.000,00 cada.

TERRENO JD ESMERALDA, Rua Turquesa, 12 x 38 = 456m², bem localizadoR\$ 110.000,00

TERRENO JD. MARIA LUIZA, Rua Mascarenhas de Moraes, 12x40m = 480m², terreno muito bem localizado,R\$ 240.000,00.

DESTAQUE

Terreno Jd Montreal,
Rua Souza Naves Sul,
asfalto, terraplanado
e bem localizado.
R\$ 75.000,00

APARTAMENTO
COM ÁREA TOTAL
APROXIMADA DE

203m²

Pronto para morar!



Armando Rezende - Rua Olavo Bilac esquina com Rua Paraná



Infraestrutura

Segurança e Responsabilidade Ambiental

Janela com tratamento acústico

Aquecimento a gás

Medidor de água individual

Piscina

Captação da água da chuva

Espaço Gourmet

Guarita

Playground e Brinquedoteca

Espaço para Garagem elevada

Quiosque

Isolamento acústico entre andares

Depósito na garagem

Medidor de gás individual

Poço artesiano

Estrutura para ar condicionado

2 Elevadores inteligentes

Espaço para academia

Câmeras de segurança

Salão de festas e sala de jogos

Mini quadra



SARAIVA
DE
REZENDE
CONSTRUTORA

Seu melhor investimento - saraivaderezende.com.br

Edifícios em Construção

RES SYLVIO KISSULA RES SYLVIO KISSULA – Aptos – Rua Erechim esquina com Rua Dom Pedro II – Centro (04 aptos por andar) – 02 vagas de garagem – 01 suíte + 2 dormitórios – BWC social – sala p/ 2 ambientes com sacada e churrasqueira, cozinha, área de serviço. Área comum, com piscina, salão de festa com espaço gourmet, câmeras de segurança, medidor de gás e água individual, poço artesiano. LOCALIZAÇÃO NOBRE. Previsão Dezembro 2015

RES JOÃO BAPTISTA CUNHA – Aptos Rua Riachuelo esquina com Londrina – Centro (06 aptos por andar) – 02 vagas de garagem – 01 suíte + 2 dormitórios – BWC social – sala p/ 2 ambientes com sacada e churrasqueira, cozinha, área de serviço. Área comum, com piscina, salão de festa com espaço gourmet, câmeras de segurança, medidor de gás e água individual, poço artesiano. LOCALIZAÇÃO NOBRE. Previsão Junho 2014

RES ARMANDO REZENDE - Aptos Rua Olavo Bilac esquina com Rua Paraná – Centro (04 aptos por andar) – 02 vagas de garagem – 01 suíte + 2 dormitórios – BWC social – sala p/ 2 ambientes com sacada e churrasqueira, cozinha, área de serviço. Área comum, com piscina, salão de festa com espaço gourmet, câmeras de segurança, medidor de gás e água individual, poço artesiano. LOCALIZAÇÃO NOBRE. Previsão fevereiro 2014

Apartamentos locação

EDIFÍCIO JULIA - Aptos 203 e 204 Rua Souza Naves nº 2366 – área total 188 m² aprox. - Centro (04 aptos por andar) – 02 vagas de garagem – 01 suíte + 2 dormitórios – BWC social – sala p/ 2 ambientes com sacada e churrasqueira, cozinha, área de serviço. Área comum, com piscina, salão de festa com espaço gourmet, medidor de gás e água individual, poço artesiano. LOCALIZAÇÃO NOBRE R\$ 1.600,00

EDIFÍCIO GERALDO MARQUES SARAIVA - Aptos 403 e 504 Rua Mato Grosso nº 1825 - área total 205 m² aprox. – Centro (04 aptos por andar) -02 vagas de garagem – 01 suíte + 2 dormitórios - BWC social – sala p/ 2 ambientes com sacada e churrasqueira, lavabo, cozinha, área de serviço. Área comum, com piscina, salão de festa com espaço gourmet, medidor de gás e água individual, poço artesiano. LOCALIZAÇÃO NOBRE R\$ 1.800,00

EDIFÍCIO GUIOMAR REZENDE - Apto 304 Rua Erechim esquina com R. Barão do Cerro Azul – área total 183 m² aprox. – Centro (04 aptos por andar) – 02 vagas de garagem – 01 suíte + 2 dormitórios – BWC social – sala p/ 2 ambientes com sacada e churrasqueira,cozinha, área de serviço. Área comum, com piscina, salão de festa com espaço gourmet, câmeras de segurança, medidor de gás e água individual, poço artesiano. LOCALIZAÇÃO NOBRE – R\$ 1.800,00

Salas comerciais venda

SALA COMERCIAL RES. SYLVIO KISSULA – Sala 01 – R\$ 2.913.000,00 Área privativa 626,84 m² - 06 vagas de garagem – área total – 805,11 m² aprox. Entrada de 55.000,00 + 30 parcelas (mensais) de 15.100,00 + 162.000,00 nas chaves e saldo financiamento até 180 meses. (Correção do CUB (PR) até a entrega e IGPM + Juros de 0,945% a.m. depois da entrega)

SALA COMERCIAL RES. SYLVIO KISSULA – Sala 05 – R\$ 750.780,00 Área privativa 130,19 m² - 02 vagas de garagem – área total – 192,92 m² aprox. Entrada de 15.000,00 + 30 parcelas (mensais) de 3.700,00 + 49.000,00 nas chaves e saldo financiamento até 180 meses. (Correção do CUB (PR) até a entrega e IGPM + Juros de 0,945% a.m. depois da entrega)

SALA COMERCIAL RES. SYLVIO KISSULA – Sala 06 – R\$ 2.422.760,00 Área privativa 523,83 m² - 05 vagas de garagem – área total – 665,22 m² aprox. Entrada de 45.000,00 + 30 parcelas (mensais) de 12.600,00 + 135.000,00 nas chaves e saldo financiamento até 180 meses. (Correção do CUB (PR) até a entrega e IGPM + Juros de 0,945% a.m. depois da entrega).

Salas comerciais venda

SALA COMERCIAL AD. CIMA – Rua Paraná esquina com 7 de Setembro Salas 6 e 7 – área Pav Inferior 80,07 m² - Área Mezanino 70,00 m² - Área Total 150 m² aprox. R\$ 2.000,00

Prontos para morar

EDIFÍCIO JÚLIA – Rua Souza Navez 2366 - área total 188 m² aprox. – Centro (04 aptos por andar) – 02 vagas de garagem – 01 suíte + 2 dormitórios – BWC social – sala p/ 2 ambientes com sacada e churrasqueira,cozinha, área de serviço. Área comum, com piscina, salão de festa com espaço gourmet, câmeras de segurança, medidor de gás e água individual, poço artesiano. LOCALIZAÇÃO NOBRE

EDIFÍCIO GERALDO MARQUES SARAIVA – Rua Mato Grosso 1825 - área total 205 m² aprox. - Centro (04 aptos por andar) – 02 vagas de garagem – 01 suíte + 2 dormitórios – BWC social – sala p/ 2 ambientes com sacada e churrasqueira, lavabo, cozinha, área de serviço. Área comum, com piscina, salão de festa com espaço gourmet, câmeras de segurança, medidor de gás e água individual, poço artesiano. LOCALIZAÇÃO NOBRE

EDIFÍCIO GUIOMAR REZENDE – Rua Barão do Cerro Azul esquina com a Rua Erechim - área total 183 m² aprox. – Centro (04 aptos por andar) – 02 vagas de garagem – 01 suíte + 2 dormitórios – BWC social – sala p/ 2 ambientes com sacada e churrasqueira, cozinha, área de serviço. Área comum, com piscina, salão de festa com espaço gourmet, câmeras de segurança, medidor de gás e água individual, poço artesiano. LOCALIZAÇÃO NOBRE

FINANCIAMENTO DIRETO COM A CONSTRUTORA

45 3225.8182



estrelícia

E D I F Í C I O

SUA NOVA CASA TEM MUITO
MAIS DO QUE BELEZA

**ENTREGA
DEZ. 2015**



**EM BREVE
APARTAMENTO
DECORADO**



RUA DA BANDEIRA - 767



edifício  tulipa

MARQUE UMA VISITA PRONTO PARA MORAR
APARTAMENTO DECORADO

**ULTIMAS
UNIDADES**

RUA PARANÁ ESQUINA C/ SIQUEIRA CAMPOS - 742

Contato
45 3223 2586
45 9972 7215



Rua Washington Luiz, 77
Parque São Paulo - Cascavel - PR
www.construtoraviverbem.com.br



Endereço: Rua Antonina esq. Rua Antônio Alves Massaneiro, 2637 - Centro - Cascavel

Vendas: (45) 3038-0404 | Plantão: (45) 9825-0505

www.mionediasimobiliaria.com.br

APARTAMENTOS

GUILHERMO – Aptos com 2 dormitórios, sala de jantar/estar, cozinha, bwc social, área de serviço e 01 vaga garagem – Rua Veneza – Jardim Itália **A partir R\$ 112.000,00;**

RESIDENCIAL FAMILY – Com 3 dormitórios, sala de estar/jantar, cozinha, área de serviço, 1 vaga de garagem, Playground, Piscina, Salão de festas, quadra poliesportiva - Rua Osvaldo Cruz – Centro **R\$ 165.000,00;**

EDIFÍCIO BONSAI – Com 2 dormitórios, sala de estar/jantar, cozinha, área de serviço, bwc social, sacada com churrasqueira, 1 vaga de garagem, previsão de entrega 10-2014 – Rua Carlos de Carvalho 3073– **Centro** **R\$ 130.000,00;**

MEDEIROS – Com 3 dormitórios sendo 1 suíte, sala de estar, cozinha, área de serviço externa, sacada, bwc social 1, 1 vaga de garagem coberta + descoberta – Rua João Maria Correia – Santa Cruz..... **R\$ 240.000,00;**

EXCELLENCE – Apartamento com 04 suítes, 03 salas, cozinha, sacada, bwc social, lazer churrasqueira e piscina – área de serviço – dormitório de empregada – armários na cozinha, closet, banheiro, sala e área de serviço, piso porcelanato e laminado - 04 vagas de garagem - **CENTRO - R\$ 1.500.000,00**

ALTO LEBLON - Apartamento com 2 dormitórios sendo 1 suíte, 2 salas, cozinha, área de serviço, bwc social e porcelanato, 2 vagas de garagem cobertas, churrasqueira, piscina e varanda gourmet. **CENTRO** **R\$ 360.000,00**

CASAS

COLMÉIA – Rua Medianeira, nº 279 – esq. Serra Grande - Casas com 3 dormitórios, sala de estar/jantar, cozinha, área de serviço, bwc social, 01 vaga de garagem Frente pra Rua **A partir de R\$ 115.000,00;**

CANADÁ – Rua Salgado Filho – 97,00m² de área construída, 250,00m² de terreno com 2 dormitórios sendo 1 suíte, sala de

estar/jantar, cozinha, área de serviço, bwc social, churrasqueira, 2 vagas de garagem **R\$ 298.000,00;**

FLORESTA - Rua Beija-Flor, 80,00 m² de área construída, com 360,00 m² de terreno, 3 dormitórios sendo 1 suíte, sala de estar/jantar, cozinha, bwc social, área de serviço **R\$ 120.000,00;**

PARQUE SÃO PAULO – Rua General Osório – 192 m² de terreno sendo 116 m² de área construída com 3 dormitórios, sala, cozinha, churrasqueira, lavabo, á. serviço, 2 vagas de garagem, Com acabamento em porcelanato, laminado, cubas e banheira de hidromassagem **R\$ 340.000,00;**

PACAEMBU - Rua matelândia - 240 m² de terreno - 147 m² de área construída com 03 dormitórios sendo 01 suíte, 02 salas, cozinha, bwc social, lavabo, área de serviço, 02 vagas de garagem, acabamento em laminado e porcelanato- **R\$ 338.000,00**

SOBRADOS

COQUEIRAL – Rua João de Mattos nº 263 – 471,75m² de terreno sendo 291,74m² de área construída, com 3 dormitórios sendo 2 suíte 1 com closet e sacada, sala de estar/jantar, escritório, sala de espera, bwc social, lavabo, cozinha planejada, área de serviço, dependências de empregada, despensa, churrasqueira, 6 vagas de garagem descoberta **R\$ 660.000,00**

CANCELLI – Rua Terezina - 133,00m² de terreno sendo 134 m² de área construída com 3 dormitórios sendo 1 suíte, ampla sala de estar/jantar, cozinha, bwc social, lavabo, área de serviço, sacada, 2 vagas de garagem, acabamento em laminado, gesso **R\$ 398.000,00;**

COUNTRY – Rua Acre – 200 m² de terreno sendo 160 m² de área construída com 3 dormitórios sendo 1 suíte, bwc

social, lavabo, sala de estar e jantar, cozinha mobiliada, edícula com churrasqueira, área de serviço, 2 vagas de garagem **R\$ 390.000,00;**

TERRENOS

CANADÁ – Ótima localização na Rua São Borja – 490,00m² **R\$ 238.000,00.**

CANCELLI – Próximo ao Supermercado Muffatão da Cancelli na Rua Mário C. Martini – 457,50 m²..... **DE R\$ 220.000,00 por R\$ 198.000,00**

TERRENO INDUSTRIAL BR 467 – 22.000,00m² – 181,00 metros de frente para BR ...**R\$ 1.700.000,00.**

TERRENOS INDUSTRIAIS BR 277 – 20.000,00 m² de área total de frente para a BR 277 (R\$ 200,00 o metro quadrado) e na lateral da BR 277 **(R\$ 150.000 metro quadrado).**

OPORTUNIDADE R\$ 510.000,00. COQUEIRAL

Sobrado em Condomínio fechado, localização privilegiada. Na parte superior uma suíte ampla com closet, espelho, cabeceira da cama e dois bidês, dois quartos e bwc. Sacada em todos os quartos. Na parte inferior, sala de estar, sala de jantar, cozinha planejada, lavabo, área de serviço, aquecedor a gás, despensa, área própria para varal e duas vagas de garagem. Espaço com churrasqueira e quintal. O condomínio possui areia de lazer com salão de festas, piscina aquecida, jardim, quiosque e sistema fechado de Tv (segurança) com câmeras externas.



ÁREA PRIVATIVA: 92M²

ÁREA TOTAL: 152,2M²

- SALA EM 2 AMBIENTES
- SACADA COM CHURRASQUEIRA
- 1 SUÍTE
- 2 DORMITÓRIOS
- BANHEIRO SOCIAL
- COZINHA
- ÁREA DE SERVIÇO
- 2 VAGAS LATERAL DE GARAGEM

Nós confiamos em Deus



PLANTÃO DE VENDAS:
(45) 3225-1244 / 9962-9827 / 9971-5768 / 9952-4546

CRECIj0456

IMOBILIÁRIA MANTOVANI

UNIQUE O F F I C E

Único. Como ele só. Exclusivo. Como você.

Chegou o mais inovador edifício comercial já lançado em Cascavel.

17
pavimentos

3
pavimentos de
estacionamento

2
privativos

1
rotativo

4
elevadores

diferenciais

- Localização privilegiada
- Avançada tecnologia construtiva
- Edifício inteligente (automação predial)
- Itens de sustentabilidade
- Sistema de prevenção de incêndio sprinklers
- Flexibilidade na montagem de layouts personalizados
- Infraestrutura para ar-condicionado split
- Térreo decorado e áreas comuns com iluminação natural e alto padrão de acabamento
- Fachada com vidro refletivo (estrutural glazing)

**OBRA EM
ANDAMENTO**



**Visite o showroom
com sala decorada**
Rua Minas Gerais, 1930 | Cascavel - PR

PROJETO E INCORPORAÇÃO



INTERIORES



CONSTRUÇÃO



CENTRAL DE VENDAS

WWW.NBCARQUITETURA.COM.BR
9940-9995
3039-3450



www.imobiliariaseleta.com.br

AVENIDA TOLEDO, 355
(45) 3039-0030 | 9904-1920
Plantão de vendas: 9901-0707



VENDAS

LANÇAMENTOS

R. CRISTOVÃO COLOMBO | APARTAMENTOS A PARTIR DE R\$ 225.000,00 | 1 SUÍTE, 2 QUARTOS, BWC SOCIAL, SALA DE ESTAR, SSALA DE JANTAR, COZINHA, ÁREA DE SERVIÇO, GARAGEM, SACADA COM CHURRASQUEIRA | COD. [542]

APARTAMENTOS

R. JORGE LACERDA | RES. QUINTA DO SOL | 03 QUARTOS, SALA DE ESTAR / JANTAR, BWC, ÁREA DE SERVIÇO, 01 VAGA DE GARAGEM, SALÃO DE FESTAS, CHURRASQUEIRA, PLAYGROUND | R\$ 130.000,00 [CÓD. 768]

R. MARECHAL DEODORO | EDIFÍCIO PORTO SANTO | 11º ANDAR | 02 QUARTOS, SALA DE ESTAR / JANTAR, COZINHA, ÁREA DE SERVIÇO, BWC, GARAGEM, ÓTIMA LOCALIZAÇÃO | R\$ 195.000,00 [CÓD. 777]

R. FORTALEZA | EDIFÍCIO SALGADO FILHO | EM CONSTRUÇÃO | ENTREGA PARA OUTUBRO DE 2015 | OPÇÃO DE APARTAMENTOS OU DUPLEX | 01 SUÍTE, 02 QUARTOS, SALA DE ESTAR, SALA DE JANTAR, COZINHA, ÁREA DE SERVIÇO, BWC SOCIAL, SALÃO DE FESTAS, PLAYGROUND, CHURRASQUEIRA, OPÇÕES DE 2 VAGAS DE GARAGEM | R\$ 346.000,00 [CÓD. 779]

R. CURITIBA | ED. MUNIQUE | 03 QUARTOS, SALA DE ESTAR, SALA DE JANTAR, COZINHA, ÁREA DE SERVIÇO, BWC, 02 VAGAS DE GARAGEM, ASSOALHO DE TACOS, PERCIANAS, AR CONDICIONADO, SALÃO DE FESTAS | R\$ 180.000,00 [CÓD. 780]

R. SÉRGIO DJALMA DE HOLLANDA | RES. DAS OLIVEIRAS | 02 QUARTOS, SALA DE ESTAR, SALA DE JANTAR, COZINHA, BWC, ÁREA DE SERVIÇO, GARAGEM, SALÃO DE FESTAS, PLAYGROUND, CHURRASQUEIRA | R\$ 135.000,00 [CÓD. 740]

R. CARLOS BARTOLOMEU CANCELLI | APARTAMENTO RESIDENCIAL JOÃO DE BARRO | 02 QUARTOS, 01 ESCRITÓRIO, BWC SOCIAL, SALA DE ESTAR/JANTAR, ÁREA DE SERVIÇO, GARAGEM | R\$ 115.000,00 [CÓD. 795]

R. FRANCISCO BARTINIK | EDIFÍCIO EM CONSTRUÇÃO | 1 SUÍTE, 2 QUARTOS, SALA DE ESTAR / JANTAR, SACADA COM CHURRASQUEIRA, COZINHA, ÁREA DE SERVIÇO, GARAGEM | R\$ 225.000,00 [CÓD. 694]

R. FRANCISCO BARTINIK | EDIFÍCIO EM CONSTRUÇÃO | 2 QUARTOS, SALA DE ESTAR / JANTAR, BWC, COZINHA, SACADA COM CHURRASQUEIRA, ÁREA DE SERVIÇO, GARAGEM | R\$ 190.000,00 [CÓD. 693]

R. MARECHAL DEODORO | EDIFÍCIO RESIDENCIAL PORTO SANTO, 02 QUARTOS, BANHEIRO, SALA, COZINHA, ÁREA DE SERVIÇO, GARAGEM | R\$ 200.000,00 [CÓD. 806]

R. MINAS GERAIS | EDIFÍCIO RESIDENCIAL BELA VISTA DE MINAS, 1 SUÍTE, 02 QUARTOS, BANHEIRO, SALA DE ESTAR, SALA DE JANTAR, COZINHA, ÁREA DE SERVIÇO, SACADA, 2 VAGAS DE GARAGEM R\$ 307.000,00 [CÓD. 746]

R. CARLOS BARTOLOMEU CANCELLI | CONDOMÍNIO RESIDENCIAL JOAO DE BARRO, 02 QUARTOS, BANHEIRO, SALA DE ESTAR/JANTAR, COZINHA, ÁREA DE SERVIÇO, GARAGEM R\$ 110.000,00 [CÓD. 785]

R. MANAUS | RESIDENCIAL MONDRIAN | 02 QUARTOS, SALA, COZINHA, BANHEIRO, ÁREA DE SERVIÇO, SACADA COM CHURRASQUEIRA, 01 VAGA DE GARAGEM | R\$ 145.000,00 [CÓD. 809]

R. FORTALEZA | RESIDENCIAL VILA GERMANIA | TERREO | APARTAMENTO COM 02 QUARTOS, BANHEIRO, SALA, COZINHA, ÁREA DE SERVIÇO | PORTARIA 24 H | R\$ 175.000,00 [CÓD. 810]

R. MONTE CASTELO | BAIRRO MARIA LUIZA | 03 QUARTOS, BANHEIRO, SALA DE ESTAR, SALA DE JANTAR, COZINHA | R\$ 270.000,00 [CÓD. 811]

R. SETE DE SETEMBRO | APARTAMENTO NO EDIFÍCIO RESIDENCIAL ROTHENBURG | 02 QUARTOS, BANHEIRO, SALA, COZINHA, ÁREA DE SERVIÇO, GARAGEM, PISO TODO EM PORCELANATO, COMPLETO, 02 AR CONDICIONADO SPLIT | R\$ 160.000,00 [CÓD. 813]

TERRENOS/ÁREA RURAL

R. ALAMEDA PRIMAVERA | RESIDENCIAL GOLDEN GARDEN | REGIÃO DO LAGO | ÁREA TOTAL 740M². | R\$ 640.000,00 [CÓD.301]

R. TREZE DE MAIO | TERRENO NO COUNTRY COM 550M² | COM 1 CASA DE MADEIRA, BEM LOCALIZADO, MURADO, COM ASFALTO | R\$ 440.000,00 [CÓD. 722]

ÁREA DE 1 HECTARES E MEIO EM LINDOESTE | COM 1 CASA DE 03 QUARTOS, SALA DE ESTAR, SALA DE JANTAR, COZINHA, BWC, ÁREA DE SERVIÇO, GARAGEM | R\$ 220.000,00 [CÓD. 796]

TERRENO PRÓXIMO A BR 277 | COM ÁREA DE 2.010,62M² | [CÓD. 799]

RUA JOÃO MATOS | TERRENO COM ÁREA DE 678 M². [CÓD. 441]

RUA DAS PALMEIRAS | TERRENO DE 693,75M², ÓTIMA LOCALIZAÇÃO . [CÓD. 808]

SÍTIO EM SEDE ALVORADA | ÁREA DE 182.500M² | CASA RESIDENCIAL EM ALVENARIA COM 200M², ORDENHADEIRAS AUTOMÁTICAS, MANGUEIRA, BARRACÃO, CHIQUEIRO, ÁREA DE PRESERVAÇÃO DENTRO DOS PADRÕES | DISTÂNCIA DE MIL METROS DA BR | R\$ 2.200,00. [CÓD. 814]

SOBRADOS

R. AGENOR DIDONE SOUTO | SOBRADO NOVO | SALA DE ESTAR, SALA DE JANTAR, COZINHA, LAVABO, 3 QUARTOS, BWC, 1 VAGA DE GARAGEM, ÁREA DE SERVIÇO | R\$ 195.000,00 [CÓD. 451]

R. SÉRGIO D. DE OLLANDA | JD. MARIA LUIZA | SOBRADO RES. | 01 SUÍTE, 02 QUARTOS, SALA DE ESTAR / JANTAR, COZINHA, LAVABO, BWC, SACADA, ÁREA DE SERVIÇO, DESPESA, CHURRASQUEIRA, 04 VAGAS DE GARAGENS | R\$ 550.000,00 | COD [770]

CASAS

R. APARECIDA DO NORTE | PIONEIROS CATARINENSE | 01 SUÍTE, 02 QUARTOS, BWC SOCIAL, SALA, COPA, COZINHA C/ ARMÁRIO, SALA, LAVANDERIA, VARANDA FUNDOS, GARAGEM 02 CARROS, CASA MISTA FUNDOS, QUINTAL 60M², CASA DA FRENTE ISOLADA DA CASA DOS FUNDOS, TERRENO 15X40 | R\$ 380.000,00. [CÓD.720]

R. ADELAIDE BUENO DA CRUZ | CASA GEMINADA | LOTEAMENTO FLORAIS DO PARANÁ | 03 QUARTOS, SALA DE ESTAR / JANTAR, COZINHA, ÁREA DE SERVIÇO, GARAGEM PARA 2 CARROS - 1 COBERTA, FACHADA COM VIDRO, SOBRA DE TERRENO | R\$ 170.000,00. [CÓD.778]

R. MARECHAL CANDIDO RONDON | VILA TOLENTINO | ÁREA CONST. 240,00M² | ÁREA TERRENO 405M² | 02 QUARTOS, 01 SUÍTE, SALA DE ESTAR, SALA JANTAR, COZINHA, 02 BWC, DEP. EMPREGADA, ÁREA DE SERVIÇO, DESPESA, SALÃO DE FESTAS, CHURRASQUEIRA, LAJE, EDÍCULA + 1 CASA ALVENARIA | R\$ 430.000,00 [CÓD.536]

R. AGENOR DIDONE SOUTO | JD. CANADA | 02 QUARTOS, SALA DE ESTAR, COZINHA, BWC, ÁREA DE SERVIÇO, EDÍCULA C/ CHURRASQUEIRA | R\$ 170.000,00. [CÓD.764]

R. GIOVANI PALMA DE LIMA | 02 QUARTOS, SALA DE ESTAR, COZINHA, BWC, ÁREA DE SERVIÇO, GARAGEM, EDÍCULA COM CHURRASQUEIRA | R\$ 170.000,00. [CÓD.708]

R. CARIRIS | SANTA CRUZ | ÁREA TOTAL DE 45M² | CASA EM CONDOMÍNIO FECHADO | 02 QUARTOS, SALA DE ESTAR, COZINHA, BWC, ÁREA DE SERVIÇO | R\$ 65.000,00 + PARCELAS | ACEITA PROPOSTA. [CÓD.229]

R. TINGUIS | 03 QUARTOS, COZINHA, SALA DE ESTAR, BWC, ÁREA DE SERVIÇO | R\$ 220.000,00 [CÓD.734]

RUA JOAQUIM TAVORA | CASA COM SALA COMERCIAL NO PARQUE SÃO PAULO SENDO: CASA COM 02 SALAS, 03 QUARTOS, 02 BANHEIROS, COZINHA E LAVANDERIA. SALA COMERCIAL COM 02 BANHEIROS, 02 VESTIÁRIOS, ÁREA DE LAZER E 02 DEPENDÊNCIAS PARA USO GERAL COM COZINHA PLANEJADA. IMÓVEL COM APROXIMADAMENTE 400M² SENDO 200M² PARA MORADIA E 200M² PARA COMERCIO | R\$ 680.000,00 | [CÓD.802]

R. TAMOIOS | 03 QUARTOS, BANHEIRO, SALA DE ESTAR, SALA DE JANTAR, COZINHA, DESPESA | R\$ 145.000,00 [CÓD.807]

R. SANTA BRIGIDA | 01 SUITE, 02 QUARTOS, BANHEIRO, SALA, COZINHA, ÁREA DE SERVIÇO, GARAGEM | R\$ 200.000,00 [CÓD.787]

PRÉDIO COMERCIAL

R. FORTALEZA | RECANTO TROPICAL | SOBRADO 02 ANDARES, SALA COMERCIAL TÉRREO 253,70M², 01 APTO 262,48M² | 03 QUARTOS, 01 SUÍTE, SALA DE ESTAR / JANTAR, COZINHA, LAVABO, BWC, SACADA, ÁREA DE SERVIÇO, 04 VAGAS DE GARAGENS, DESPESA, SALÃO DE FESTAS, CHURRASQUEIRA, TERRENO COM 538,56, ÁREA DE CONSTRUÍDA 523,18. | R\$ 1.950.000,00 | COD [753]

RUA CABO JOSE HERMINIO DE SÁ | SALA COMERCIAL TERREA COM APROXIMADAMENTE 600 M², CONTEENDO 02 BANHEIROS PRIVATIVOS COM VESTIÁRIOS E 02 BANHEIROS SOCIAIS, COM ESPAÇO PARA DEPÓSITO. SOBRE LOJA COM APROXIMADAMENTE 250M², CONTEENDO 03 QUARTOS, 01 SUÍTE, BANHEIRO SOCIAL, SALA DE ESTAR/ JANTAR, COZINHA, LAVANDERIA, ÁREA DE LAZER COM CHURRASQUEIRA E SOTAO COM APROXIMADAMENTE 100M². ÁREA TOTAL CONSTRUÍDA DE APROXIMADAMENTE 950M², TODA EM ALVENARIA | R\$ 980.000,00 | CÔD. 805]

LOCAÇÃO

APARTAMENTOS

R. MARECHAL DEODORO | APARTAMENTO MOBILIADO NO EDIFÍCIO RESIDENCIAL PORTO SANTO, 6º ANDAR, 02 QUARTOS, BWC, SALA DE ESTAR/JANTAR, COZINHA, ÁREA DE SERVIÇO, GARAGEM | R\$1300,00 [CÓD. 329]

R. MARECHAL DEODORO | APARTAMENTOS NO EDIFÍCIO RESIDENCIAL PORTO SANTO | DISPONÍVEL NO 1º A 2º ANDAR | 2 QUARTOS, BWC, SALA DE ESTAR/JANTAR, COZINHA, E ÁREA DE SERVIÇO, GARAGEM. R\$ 750,00 [CÓD. 319]

R. MARECHAL DEODORO | APARTAMENTO NO EDIFÍCIO RESIDENCIAL PORTO SANTO, 9º ANDAR, 02 QUARTOS, BWC, SALA DE ESTAR/JANTAR, COZINHA, ÁREA DE SERVIÇO E GARAGEM, CONTEENDO PERSIANA, LUMINÁRIAS, COZINHA PLANEJADA E BANHEIRO COMPLETO | R\$ 900,00 [CÓD. 331]

R. MARECHAL DEODORO | EDIFÍCIO RESIDENCIAL PORTO SANTO, 10º ANDAR, 2 QUARTOS, BWC, SALA DE ESTAR, JANTAR, COZINHA, ÁREA DE SERVIÇO, GARAGEM, R\$750,00 [CÓD. 316]

R. MARECHAL DEODORO | RES. HYDE PARK | 03 QUARTOS, SALA DE ESTAR / JANTAR, COZINHA, ÁREA DE SERVIÇO, BWC, SALÃO DE FESTAS, PLAYGROUND, GARAGEM | R\$ 700,00 [CÓD.269]

R. CARLOS BARTOLOMEU CANCELLI | RES. JOÃO DE BARRO, 02 QUARTOS, SALA DE ESTAR/JANTAR, COZINHA, ÁREA DE SERVIÇO, PLAYGROUND, SALÃO DE FESTAS, PORTARIA 24 HRS, APARTAMENTO NOVO, GARAGEM | R\$ 450,00. [CÓD.296]

R. CARLOS BARTOLOMEU CANCELLI | PRONTO PARA MORAR | 02 QUARTOS, SALA EM 02 AMBIENTES, BWC, COZINHA, ÁREA DE SERVIÇO, PLAYGROUND, SALÃO DE FESTAS, PORTARIA 24H, GARAGEM | R\$500,00. [CÓD.300]

R. CARLOS BARTOLOMEU CANCELLI | RESIDENCIAL JOÃO DE BARRO | 02 QUARTOS, SALA DE ESTAR/JANTAR, COZINHA, BWC, ÁREA DE SERVIÇO, GARAGEM, PLAYGROUND, SALÃO DE FESTAS, QUIOSQUES COM CHURRASQUEIRA | R\$ 550,00 [CÓD.302]

R. FORTALEZA | RESIDENCIAL LUCANO | TÉRREO | 02 QUARTOS, SALA DE ESTAR, COZINHA, BWC, ÁREA DE SERVIÇO, GARAGEM, ÁREA NOS FUNDOS, CHURRASQUEIRA | R\$ 650,00 [CÓD.307]

R. CARLOS BARTOLOMEU CANCELLI | RESIDENCIAL JOÃO DE BARRO | 02 QUARTOS, SALA DE ESTAR/JANTAR, COZINHA, BWC, ÁREA DE SERVIÇO, BWC, GARAGEM, PLAYGROUND, SALÃO DE FESTAS, PORTARIA 24H, QUIOSQUES COM CHURRASQUEIRA | R\$ 550,00 [CÓD.308]

R. CARLOS BARTOLOMEU CANCELLI | CONDOMÍNIO RESIDENCIAL JOÃO DE BARRO | 2º ANDAR | 2 QUARTOS, BWC, SALA DE ESTAR / JANTAR, COZINHA, ÁREA DE SERVIÇO | R\$ 500,00 [CÓD.317]

AV. DAS TORRES | APARTAMENTO RESIDENCIAL | 2 QUARTOS, BWC SOCIAL, SALA DE ESTAR, SALA DE JANTAR, SACADA COM CHURRASQUEIRA, COZINHA, ÁREA DE SERVIÇO, GARAGEM | R\$ 700,00 [CÓD.315]

R. FORTALEZA | RESIDENCIAL VILA GERMANIA | 02 QUARTOS, BANHEIRO, SALA, COZINHA, ÁREA DE SERVIÇO, GARAGEM, PORTARIA 24 HORAS R\$ 650,00 [CÓD.312]

R. CARLOS BARTOLOMEU CANCELLI | CONDOMÍNIO RESIDENCIAL JOAO DE BARRO, 02 QUARTOS, BANHEIRO, SALA DE ESTAR/JANTAR, COZINHA, ÁREA DE SERVIÇO, GARAGEM R\$ 500,00 [CÓD.337]

R. VICENTE MACHADO | EDIFÍCIO RESIDENCIAL PAJUSSARA, APARTAMENTO DE APROXIMADAMENTE 350 M² COM 1 SUITE MASTER, 02 QUARTOS, BANHEIRO, LAVABO, SALA DE ESTAR/JANTAR, SALA DE TV, HALL SOCIAL MOBILIADO, COZINHA, ÁREA DE SERVIÇO, O APARTAMENTO CONTEM MOBILIA COMPLETA. R\$ 2.200,00 [CÓD.334]

R. TAMOIOS | RESIDENCIAL NOVA CONQUISTA | 02 QUARTOS, BANHEIRO, SALA, COZINHA, ÁREA DE SERVIÇO, GARAGEM | PORTARIA 24 H | R\$ 480,00 [CÓD.340]

R. TAMOIOS | APARTAMENTO NO EDIFÍCIO RESIDENCIAL NOVA CONQUISTA | 03 QUARTOS, BANHEIRO, SALA, COZINHA, ÁREA DE SERVIÇO, GARAGEM, PORTARIA 24H | R\$ 530,00 [CÓD.341]

R. JOÃO DE MATOS | APARTAMENTO NO CONDOMÍNIO JARDIM CRISTAL | 03 QUARTOS, BANHEIRO, SALA, COZINHA, ÁREA DE SERVIÇO, GARAGEM | R\$ 800,00 [CÓD.344]

R. TIRADENTES | CONDOMÍNIO RESIDENCIAL DOS PINHEIROS | 02 QUARTOS, BANHEIRO, SALA, COZINHA, ÁREA DE SERVIÇO, GARAGEM | R\$ 550,00 [CÓD.345]

R. RECIFE | EDIFÍCIO IMPERADOR | 01 SUÍTE, 02 QUARTOS, SALA, SACADA, COZINHA, ÁREA DE SERVIÇO, 02 VAGAS DE GARAGEM, 02 ELEVADORES, CÂMERAS DE SEGURANÇA, PORTARIA 24H, HALL DE ENTRADA, SALÃO DE FESTAS, AQUECIMENTO A GÁS | R\$ 1.100,00 [CÓD.346]

SALAS COMERCIAIS E BARRACÕES

RUA MARANHÃO | CENTRO COMERCIAL COLISEO, EM FRENTE AO HOSPITAL POLICLÍNICA | SALAS NOVAS, EXCELENTE PADRÃO, TAMANHOS ENTRE 70M² A 128M², DISPONIBILIDADE NO 1º, 2º ANDAR E TÉRREO, COM ELEVADORES. BWC P/ CADEIRANTES, FRALDÁRIO. VALORES SOB CONSULTA. [CÓD. 82]

RUA PONTA GROSSA | SALA COMERCIAL NO SÃO CRISTÓVÃO | 01 SALA DE 39M², 01 SALA COM BANHEIRO 24M², 01 SALA COM BANHEIRO E JARDIM DE INVERNO 25M², 01 SALÃO PARA PRODUÇÃO DE 147M², ACES- SO AOS FUNDOS PARA CARGA E DESCARGA, COZINHA EQUIPADA COM MESA E ARMÁRIOS. [CÓD. 321]

AVENIDA TANCREDO NEVES | BARRACÃO DE ALVENARIA | COM ÁREA ÚTIL DE 150 M² | ÁREA TOTAL DE 336 M² | COM PÁTIO NA FRENTE | R\$ 3.000,00 [CÓD. 325]

BARRACAO EM CONSTRUÇÃO | NO BAIRRO PARQUE SÃO PAULO COM 538M² DE ÁREA | ENTREGA PARA ABRIL | TOTAL | R\$3.200,00. [CÓD. 330]

CASAS, SOBRADOS E KITNETES

R. BORIN | JD NOVA CIDADE | KITINET | 01 QUARTO, BWC SOCIAL, SALA / COZINHA CONJUGADA, ÁREA DE SERVIÇO | R\$ 300,00 [CÓD.221]

R. GIOVANI PALMA DE LIMA | CASA GEMINADA, 02 QUARTOS, BANHEIRO SOCIAL, SALA, COZINHA, GARAGEM, EDÍCULA COM CHURRASQUEIRA, ÁREA DE SERVIÇO | R\$ 900,00 [CÓD.299]

R. DA QUITANDA | BAIRRO 14 DE NOVEMBRO | CASA C/ 02 QUARTOS, BWC, SALA DE ESTAR/JANTAR, COZINHA, ÁREA DE SERVIÇO | GARAGEM | R\$ 600,00. [CÓD.318]

R. NEREU RAMOS | CASA C/ 2 QUARTOS, BWC, SALA DE ESTAR/ JANTAR, COZINHA, ÁREA DE SERVIÇO | R\$ 600,00. [CÓD.326]

R. AQUILINO MASSOCHIN | CASA | 02 QUARTOS, BANHEIRO, SALA, COZINHA, ÁREA DE SERVIÇO, EDÍCULA COM CHURRASQUEIRA, GARAGEM. R\$800,00 [CÓD. 338]

AV. DAS TORRES | CASA NO BAIRRO CIDADE VERDE, 02 QUARTOS, 01 SUÍTE, BANHEIRO, SALA, COZINHA, ÁREA DE SERVIÇO, 01 VAGA DE GARAGEM, QUINTAL NA FRENTE E NOS FUNDOS. R\$1.000,00 [CÓD. 348]

EDIFÍCIO

COLISEO

Aluga Salas Comerciais Térreas

R. Maranhão, 924

2º e 3º Andares. 70 e 128m²

Em frente à Policlínica

2 DORMITÓRIOS

a partir de 50,59m² privativos.

R. Recife com a R. Marechal Deodoro

ÚLTIMAS UNIDADES

R. CARLOS BARTOLOMEU CANCELLI | RESIDENCIAL JOÃO DE BARRO | PRONTO PARA MORAR, 02 QUARTOS, SALA EM 02 AMBIENTES, BWC, COZINHA, ÁREA DE SERVIÇO, PLAYGROUND, SALÃO DE FESTAS, PORTARIA 24 HRS, GARAGEM. OBS: SERÁ INSTALADO BALCÃO NA PIA DO BANHEIRO E COZINHA PLANEJADA | A PARTIR DE R\$ 450,00 [CÓD. 300]

R. GRACILIANO RAMOS | CASA C/ 4 DORMITÓRIOS, BWC SOCIAL, SALA DE ESTAR, SALA DE JANTAR, COZINHA, ÁREA DE SERVIÇO E GARAGEM | BAIRRO ALTO ALEGRE | [CÓD.323]

A NOVA MODA NAS ACADEMIAS:
OU VOCÊ DANÇA, OU DANÇA.

SNAPCHAT
A rede social que não expõe
sua imagem como o Facebook

EXCLUSIVO
Suspeitas de propina no governo do Rio podem
ressuscitar a operação Castelo de Areia

ÉPOCA

www.epoca.com.br

Étiane Toledo,
entusiasta
da dança sobre
esteira, a
walking dance

ÉTICA
GLOBO

A DANÇA QUE
EMAGRECE

CHEGA DE
MONOTONIA NA
MALHAÇÃO. A
NOVA ONDA NAS
ACADEMIAS É
PERDER PESO
DANÇANDO

Como escolher entre
> Zumba > Sh'bam > Stiletto > Walking dance

PROMOÇÃO
VERÃO
A BORDO

EDITORIA GLOBO

Já nas
bancas

ÉPOCA

EDITORIA GLOBO

CERTIFICADO DE AUTORIZAÇÃO CAIXA - Nº 6-0136/2014

K

KASSOL

NEGÓCIOS IMOBILIÁRIOS

Credibilidade a serviço de seus sonhos!

www.kassolimoveis.com.br

45 | 3096-8383 / Plantão: 9818-8383

APARTAMENTOS

ED. Prime Tower Residence – Localizado na R. MARECHAL DEODORO - CENTRO. Com 1 Suíte Master, 2 Quartos, Sala Estar e Jantar, Sacada Com Churrasqueira e Pia, Cozinha, Área de Serviço, BWC Social. Com 2 vagas de garagens cobertas. Possui 146,24 m² de área total e 83,59 m² de área privativa. **Valor R\$ 318.510,00.**

ED. Maria Vitória II – Apto Localizado na R. PUBLIO PIMENTEL - ALTO ALEGRE. Com 3 quartos, sala 2 Ambientes, cozinha, área de serviço, churrasqueira, 2 Bwc social. Com 1 vaga de garagem coberta. Condomínio R\$ 50,00. Possui portão eletrônico. **Valor R\$ 230.000,00.**

ED. Otilo João Grando. Localizado na R. PRESIDENTE BERNARDES - CENTRO. Com 1 Suíte Simples, 2 Quartos, Sala 3 Ambientes, sacada Com Churrasqueira, Cozinha, BWC Social. Com 2 vagas de garagens cobertas. Possui 155 m² de área total e 94 m² de área privativa **Consulte-nos sobre preço e condições de pagamento.**

ED. Independência localizado na R MARECHAL FLORIANO - CENTRO. Com 1 Suíte Simples, 2 Quartos, Sala 2 Ambientes com sacada, Cozinha, Área de Serviço, BWC Social. Com 2 vagas de garagens cobertas. Condomínio R\$ 270,00. Possui 2 elevadores sociais, hall social, portaria, portão eletrônico. **Valor R\$ 400.000,00.**

ED. Independência II localizado na R. RECIFE - CENTRO. Com 1 Suíte Simples, 2 Quartos, Sala 2 Ambientes com sacada, Cozinha, Área de Serviço, BWC Social. Com 2 vagas de garagens cobertas. Condomínio R\$ 250,00. Possui elevador social, portão eletrônico. **Valor R\$ 450.000,00**

ED. João Padilha . Localizado na R. JOÃO PADILHA - FAG. Com 2 Quartos, Sala 2 Ambientes com sacada, Cozinha, Área de Serviço, BWC Social. Pintura nova. Possui portão eletrônico. **Valor R\$ 160.000,00.**

CASAS / SOBRADOS

• Casa, localizada na R. CARLOS DE CARVALHO - CENTRO. Com 1 Suíte Simples, 2 Quartos, Sala de Jantar, Sala de TV, Cozinha, Lavanderia, Dep. de Empregada, BWC Social, BWC Dep. Empregada. Com 2 vagas de garagens coberta. Com 747,5 m² de área do terreno. **Valor R\$ 800.000,00.**

• Sobrado na R. CASSIANO JORGE FERNANDES Nº 699 - JD MARIA LUIZA. Com 1 Suíte Master, 1 Suíte Simples, 2 Quartos, Sala Estar, Sala de Jantar, Sala Íntima, Cozinha, Área de Serviço, Dep. de Empregada. Com 2 vagas de garagens cobertas e churrasqueira. Com 363 m² de área construída e 787,5 m² de área do terreno. **Valor R\$ 1.400.000,00.**

Casa geminada localizada na R. JURACI ANTONIO CAPRA - COUNTRY. Com 2 Quartos, Sala Estar, Cozinha, Área de Serviço, BWC Social. Com 1 vaga de garagem coberta. Pintura boa. **Valor R\$ 210.000,00.**

Sobrado localizado na R. ARLINDO OSCAR CARELLI - CONTINENTAL PARK. Com 1 Suíte Simples, 2 Quartos, Sala 1 Ambiente, Cozinha, BWC Social. Com 4 vagas de garagens descobertas. Pintura nova. **Valor R\$ 340.000,00.**

Sobrado localizado na R FAGUNDES VARELA - JD TROPICAL. Com 1 Suíte Master com sacada, 2 Quartos com sacada, 1 Quarto, Sala Estar, Sala de Jantar, Sala Íntima, Jardim de Inverno, Cozinha Planejada, Dep. de Empregada, Área de Serviço Planejado, BWC Social, Lavabo. Com 2 vagas de garagens cobertas. Com 1 vaga de garagem descoberta. Possui portão eletrônico, cerca elétrica e piscina aquecida. **Valor R\$ 1.000.000,00**

•Casa no CIDADE VERDE. Com 1 Suíte Simples, 2 Quartos, Sala 2 Ambientes, Cozinha, Área de Serviço, BWC Social. Com 1 vaga de garagem coberta. Possui Edícula com Churrasqueira, Pia, Balcão. **Valor R\$ 250.000,00**

•BARRACÃO localizado na R VITÓRIA - NEVA. Com 250 m² de área total. **Valor R\$ 900.000,00.**

CASA localizada na R. Antonio Alves Massaneiro - Centro. Com 1 suíte simples, 4 quartos, sala de jantar, sala íntima, cozinha, área de serviço, dep. de empregada, bwc social. Com 2 vagas de garagens coberta. Possui Edícula com 1 bwc, despensa, churrasqueira, pia. Com 307m² de área construída + 50m² de Edícula 870m² de área do terreno. **Valor R\$ 1.500.000,00**

R. Visconde do Rio Branco, 2856 - Centro - Cascavel - PR

Concresolús

Controle Tecnológico

Especializada no Controle de Qualidade
da Construção Civil

Maior segurança e economia em sua obra!

Solo

Concreto

Asfalto

Sondagem S.P.T.

Desenvolvimento de traços para concreto, argamassa, paver e bloco

www.concresolus.com.br

R. Ametista, 221 | Esmeralda | Fone: (45) 3096-2888 | Cascavel | PR
R. Pascoal Lupo, 109 | Jd. Boa Vista | Fone: (43) 3254-5524 | Cambé | PR

Treviso

Treviso Imóveis Ltda.

Desde 1981 CRECI 989 J

Venda | Administração | Avaliação

Av. Brasil, 5980 - Conj. 110 - Fone/Fax (45) 3225-4240

CEP 85812-001 - Cascavel - Paraná

E-mail: imobiliariatreviso@uol.com.br - www.trevisoimoveis.com.br

VENDAS

ED. FLOR DE LOTUS: suíte, banheiro social ,2º and, vaga garagem, pronto p/morar R\$454.000,00

ED. TULIPA: entrega dez/13, 01 suíte, sala com sacada,duas vagas, Preços conforme tabela.

ED. SOLAR DOS PÁSSAROS: Rua Pernambuco, 01 suíte, com l39 m2, 5º andar R\$388.000,00

ED. ESTRELICIA: Apto para entrega em 2015, desde 113 m2, na Rua da Bandeira, Centro.

TERRENOS: três (03) junto ao Lago Municipal.Terrenos 12x36 cada. Desde R\$600 mil

RESIDÊNCIA: Alvenaria 60 m2 de área constr, piscina 4x8, terreno 2x36, próx. Lago Municipal, R\$500.000,00

RESIDÊNCIA: próx. ao Lago Municipal com 150 m2, terreno 12x37, uma suíte, 02 dormitórios, banheiro social, amplo espaço para festas, R\$600.000,00

RESIDÊNCIA: 250 m2 de área construída, com dois pavimentos, em terreno de 12x36 frente para Lago por R\$600.000,00

LOCAÇÃO

ED. BRISTOL: apto. 8º na Rua Paraná, próx. Marista,02 dorm.,sala 02 amb.,banh. social e aux, escritório, uma vaga Aluguel: R\$750,00

QUINTA DO SOL: 02 dorm. sala, cozinha, banheiro, área de serv. 4ºandar, próx. Shopping JL R\$450,00

SAINT JAMES: próx ao colégio Expressão, 02 dorm, sala, cozinha com pia e armários, banheiro, sacada, 01 vaga de garagem. mais taxas..... R\$600.00

INDEPENDÊNCIA: suíte, 02 dorm., sacada, 02 vagas, 7º and., frente R\$1.000,00

PARIGOT DE SOUZA:03 dorm., coz. com armários e pia, estacionamento, piso cerâmica. Aluguel:R\$600,00.

MARIA AUGUSTA:01 suíte,02 dorm.,banh.social, sala com sacada, 11º andar,carpê de madeira, uma vaga, fte. Hosp. Lima. Aluguel: R\$1.100,00, mais taxas

NEVA: Edif. pequeno, 02 dorm. sala 02 amb. sacada, uma vaga..... Aluguel: R\$550,00

KITINETE: c/ balcão, banheiro, rua JK , próx. UNIPAR R\$350,00

ED. TREVISOL: 01 dorm. coz. c/pia, banheiro, sem vaga de garagem, Centro R\$350,00

RESID. LAPA I: 02 dom.,banh.,cozinha c.armários, ar condicionado, uma vaga p.carro. Carpe madeira. R\$650,00 mais taxas

RESID. LAPA II: piso decorflex, 02 dorm.,banh.,sala 02 amb.,uma vaga. Aluguel:600,00 mais taxas

APARTAMENTO: 02 dorm. coz. c/pia, banh.sala, piso cerâmica, rua JK, próx. UNIPAR R\$580,00.

CRECI 3149-J



v. moretti

Assessoria Imobiliária

Av. Brasil, 7515 - Ed. Moretti - TEL. (45) 3322-1515 www.vmoretti.com.br / e-mail: vmoretti@vmoretti.com.br

VENDA

TERRENOS
TERRENO: Localizado no loteamento Aquarela do Brasil, com área de 300m²R\$84.800,00
TERRENO: com área de 455 m² (13x35), localizado na Rua: Marechal Floriano, CentroR\$250.000,00
TERRENO: com área de 560m² (14mX40m), localizado na Rua João Padilha (entre Av. das Torres e Emir Sfair), loteamento FagR\$200.000,00
TERRENO: Localizado na Rua Souza Naves Sul, nº.611, 14 de Novembro, com área de 420m²R\$100.000,00

APARTAMENTOS

APTO: Localizado em Balneário Camboriú-Sc, com área de 164,9650m², suíte principal com hidromassagem, 02 suítes, cozinha, área de serviço com BWC, lavabo, living, sacada, 02 vagas de garagem.....R\$1.850.000,00
APTO: Localizado em Itapema – SC, com área de aprox. 172,71m², 02 suítes, 02 demi-suítes, lavabo, living, cozinha, área de serviço, sacada com churrasqueira e área de Split, vaga de garagem.....R\$1.100.000,00
APTO: Localizado no Ed. Mediterranee, na Rua: Manoel Ribas, nº2621, hall social e serviço, 03 quartos sendo 01 suíte com sacada, lavabo, escritório com sacada, sala de estar, banheiro, cozinha, quarto e banheiro de empregada, despensa, 2 vagas de garagemR\$800.000,00
APTO: Localizado em Caiobá – PR, com aprox.. 240m², 01 suíte, 02 quartos, dependência para empregada, sacada com churrasqueira, 02 vagas de garagem lado a ladoR\$800.000,00
APTO: Localizado no Ed. Rio Branco na Rua Rio Grande do Sul nº769, 11º Andar, com piscina no condomínio, elevador, 01 suíte e 01 quarto, 01 quarto escritório, demais dependênciasR\$330.000,00

CASA

CASA: Localizada na Rua Victor Meirelles, Country, com 01 suíte com hidro, 02 quartos, sala, cozinha, banheiro, área de serviço, área com churrasqueira, 02 vagas garagemR\$450.000,00
CASA: Localizada na Rua Casemiro de Abreu com 01 suíte com banheira, 03 quartos, sala, cozinha com moveis planejados, lavabo, banheiro, edícula com churrasqueira, área de serviço, escritório com depósito, 05 vagas de garagemR\$700.000,00
CASA: Localizada na Rua Casemiro de Abreu com 01 suíte com banheira, 03 quartos, sala, cozinha com moveis planejados, lavabo, banheiro, edícula com churrasqueira, área de serviço, 02 vagas de garagemR\$500.000,00
CASA: Localizada na Rua Estanislau Chervinski, Cataratas, com 80m² lote 8x16, contendo 01 suíte, 02 quartos e demais dependências.....R\$180.000,00
CASA: Localizada na Rua Kamayuras esquina com Rua Tupiniquins, bairro Santa Cruz, terreno com 457,50m² sobre o mesmo edificado 03 casasR\$150.000,00
CASA: Localizada na Rua Agostinho, nº 218, Santa Mônica, lote com 390m² sobre o mesmo edificado 02 casas, casa frente com 01 quarto, e casa fundos com 02 quartos e demais dependênciasR\$250.000,00
CASA: Res. Pantanal, com 02 quartos, sala, cozinha, banheiro, 02 vagas de garagemR\$85.000,00

BARRACÃO

BARRACÃO: Rua: Jorge Lacerda, nº.1551 Claudete, com aprox.. 70m², sala comercial aprox.. 40m² e casa fundos, terreno (12,5x13) 162,50m²R\$230.000,00

IMÓVEIS PARA LOCAÇÃO

APARTAMENTOS
APTO: Localizado na Rua Recife, nº 1469, Centro, com 01 suíte, 02 quartos, sala, sacada, cozinha, banheiro, área de serviço, 02 vagas de garagemR\$1.200,00
APTO: Ed. Dona Adélia, localizado na Rua São Paulo nº869, Centro. 01 suíte, 02 quartos, sala, cozinha semi mobiliado, 02 vagas na garagemR\$1.200,00
APTO: Ed. Dom Rafael, localizado na Rua Marechal Floriano, com 01 suíte, 02 quartos, sala, copa, cozinha, sacada, banheiro social, área de serviço com dependência de empregada e 02 vagas de garagemR\$1.100,00
APTO: Ed. Villa Firenze na Rua: Manoel Ribas nº2357, com 01 suíte, 02 quartos, sala, cozinha, área de serviço, 01 vaga de garagemR\$1.000,00
APTO: Ed. Dona Guilhermina, localizado na Rua Erechim, nº. 1819, Centro, 01 suíte, 02 quartos, sala com sacada, cozinha, área de serviço, banheiro, 01 vaga de garagemR\$950,00
APTO: Ed. Bevilacqua, localizado na Rua Presidente Kenedy, com 01 suíte, 02 quartos e demais dependências, 01 vaga de garagem, com baixo condomínioR\$900,00
APTO: Ed. Roma, localizado na Rua Juscelino Kubitschek, próx. a Unipar, com 02 quartos, sala, cozinha com armário, banheiro, área de serviço, sacada com churrasqueira, 01 vaga de garagem.....R\$850,00
APTO: Ed. Roma, localizado na Rua Juscelino Kubitschek, próx. a Unipar, com 02 quartos, sala, cozinha com armário, banheiro,

CASAS E SOBRADOS

CASA: Localizada na Rua Victor Meirelles, nº177, Country, com 01 suíte com hidro, 02 quartos, sala, cozinha, banheiro, área de serviço, área com churrasqueira, 02 vagas garagemR\$1.600,00
CASA: Localizada na Rua Presidente Bernardes, nº898, Neva, com 03 quartos, sala, cozinha, 01 vaga de garagemR\$1.100,00
CASA: Localizada na Rua Presidente Bernardes, Neva, com 04 quartos, sala, cozinha, 01 vaga de garagemR\$800,00
CASA: Localizada na Rua Chapeco, Jardim Universitário, 03 quartos, sala, cozinha, banheiro, área de serviço, 03 vagas de garagemR\$750,00
CASA: Localizada na Rua Curitiba, nº1255, Centro, com 01 quarto, cozinha e banheiro terreno com aprox. 687,50m² R\$500,00
CASA: Res. Pantanal, com 02 quartos, sala, cozinha, banheiro, 02 vagas de garagemR\$500,00
SOBRADO: Localizado na Rua Valdemar Bonn nº.65, Coqueiral, com 03 quartos, 01 suíte, sala de estar, sala de jantar, escritório, dispensa e demais dependências com 05 vagas na garagem.....R\$2.000,00
SOBRADO: Localizado na Rua Costa e Silva nº.1723, Coqueiral, com 02 suítes, 02 quartos, 02 salas, e demais dependênciasR\$1.500,00
SOBRADO: Localizado na Rua Carlos Gomes, nº.4116, Centro, com 01 suíte, 02 quartos, despensa, e demais dependências.R\$450,00

SALAS COMERCIAIS

SALA COMERCIAL TERREA: Localizada na Rua Carlos Gomes próx. a Av. Brasil, aprox. 100m² Consulte-nos.
SALA COMERCIAL: Localizada na Rua Carlos Gomes com aprox.. 99,53m² Consulte-nos.
SALA COMERCIAL: Localizada na Rua Carlos Gomes próx. a Av. Brasil 1º andar, com 65,13m² Consulte-nos.
SALA COMERCIAL: térrea com 215m², 1º e 2º piso com 150m² cada, estacionamento com 200m², localizado na Rua: Paraná, nº 2022, Centro R\$11.000,00
SALA COMERCIAL NOVA: Localizada na Rua Paraná, nº.4753, salas 03 e 04 medindo aprox. 195,96m²R\$2.939,00.
SALA COMERCIAL NOVA: Localizada na Rua Paraná, 4753, sala 05,06 e 09, medindo aprox. 180,59m²R\$2.849,00.
SALA COMERCIAL NOVA: Localizada na Rua Paraná, 4753, sala 08, medindo aprox. 170,75m²R\$2.693,00.
SALA COMERCIAL: Localizada na Rua Erechim nº1706R\$2.200,00
SALA COMERCIAL: Localizada na Av. Brasil, nº9898, Jardim Aclimação, com aprox.. 256m² com circuladores de arR\$1.800,00.
SALA COMERCIAL: Localizada na Rua Carlos Gomes nº2595, Parque São Paulo, com aprox.87,92m²R\$1.800,00.
SALA COMERCIAL: Localizada na Rua São Paulo para consultório em clínica de dermatologia e cirurgia plásticaR\$880,00.
ASSOCIAÇÃO: com campo de futebol e área de lazer, no bairro TropicalR\$2.000,00.
BARRACÃO: Localizada na Rua Cristóvão Colombo, nº.696 Pioneiros Catarinense com aprox. 450m² 4.000,00.
BARRACÃO: Localizada na Rua: Jorge Lacerda, nº.1551 Claudete, com aprox.. 40m², casa fundos e barracão com aprox.. 70m² R\$1.200,00

creci: J-3224

ano 24®

DK

IMOBILIÁRIA

"Confie para nós a administração e venda de seu imóvel"

VENDas

TERRENOS:

TERRENO RUA CIPRESTE, CONDOMINIO PORTAL DO VALE, PARQUE VERDE COM 2.036,79 M VALOR R\$ 700.000,00

CASAS E SOBRADOS IMÓVEIS COMERCIAIS:

CASAS:
CASA: RUA TARQUINIO JOSLIN DOS SANTOS, 694 JARDIM MARIA LUIZA – 02 SUITES, 04 QUARTOS, 05 BWC’S, COZINHA, ÁREA DE SERVIÇO, 04 VAGAS DE GARAGENS (MEDINDO 320,00 M2) VALOR R\$ 1.050.000,00

CASA: RUA ENGENHARIA, 645 JARDIM UNIVERSITÁRIO – 01 SUITE, 02 QUARTOS, SALA, BWC SOCIAL, COZINHA, ÁREA DE SERVIÇO, 01 VAGA GARAGEM (MEIA QUADRA DA UNIOESTE) VALOR R\$ 320.000,00
Rua Maranhão, 790 ED. GREEN, 6º andar sala 605 com 01 vaga de garagem VALOR R\$ 150.000,00

APARTAMENTOS:

ED. BELLE MAISON 6º ANDAR: RUAMATO GROSSO, 1655 02 SUITES SENDO 01 COM CLOSET E BANHEIRA, 02 QUARTOS, SALA DE JANTAR, SALA DE ESTAR, SACADA COM CHURRASQUEIRA, COZINHA, ÁREA DE SERVIÇO, BWC SOCIAL, BWC EMPREGADA, LAVABO, 02 VAGAS DE GARAGENS. VALOR R\$ 550.000,00
ED. COMODITÁ 1º ANDAR: RUA MARECHAL DEODORO, 4251 02 QUARTOS, BWC SOCIAL, SALA 02 AMBIENTES, COZINHA, ÁREA DE SERVIÇO, SACADA COM CHURRASQUEIRA E SACADA NOS QUARTOS, 01 VAGA DE GARAGEM..... VALOR R\$ 200.000,00
RES. BOUGANVILLEA, 9º ANDAR, RUA SIQUEIRA CAMPOS, 804 – 01 SUITE, 02 QUARTOS, SALA 02 AMBIENTES, BWC SOCIAL, COZINHA, ÁREA DE SERVIÇO, 01 VAGA GARAGEM . VALOR R\$ 180.000,00
ED. VILA NOVA, AP. Nº 06 - 2º ANDAR, RUA VICENTE MACHADO, 1584 – 02 QUARTOS, SALA 02 AMBIENTES, BWC SOCIAL, COZINHA, ÁREA DE SERVIÇO, LOCAL PARA ESTACIONAMENTO..... VALOR R\$ 150.000,00
RES. PALMEIRAS, AP. Nº 401 - 4º ANDAR, RUA CIPRESTE, 249 – 02 QUARTOS, SALA 02 AMBIENTES, BWC SOCIAL, COZINHA, ÁREA DE SERVIÇO, 01 VAGA DE GARAGEM VALOR R\$ 95.000,00
ED. ATLANTA 13º ANDAR: RUA SALGADO FILHO, 2611 ESQUINA COM A PERNAMBUCO – 01 SUITE,, 02 QUARTOS, BWC SOCIAL, SALA DE 02 AMBIENTES, COZINHA, ÁREA DE SERVIÇO, SACADA, 02 VAGAS DE GARAGENS VALOR R\$ 420.000,00
ED. IMPERADOR, AP. 1001 10º ANDAR: RUA CARLOS DE CARVALHO, 3579 – 01 SUITE, 02 QUARTOS, BWC SOCIAL, SALA DE 02 AMBIENTES, COZINHA, ÁREA DE SERVIÇO, SACADA, 01 VAGA DE GARAGEM VALOR R\$ 320.000,00

ED. CIMA III, AP. 33 BL 2 2º ANDAR: RUA PRESIDENTE BERNARDES, 1874 – 01 SUITE, 02 QUARTOS, BWC SOCIAL, SALA DE 02 AMBIENTES, COZINHA, ÁREA DE SERVIÇO, SACADA, 01 VAGA DE GARAGEM VALOR R\$ 170.000,00

LOCAÇÃO

METROPOLIS AP. 114 RUA SOUZA NAVES, 4013 - 01 QUARTO, COZINHA, BWC VALOR R\$ 75.000,00

KITINETES E APARTAMENTOS:

RES. GABARITO – KITINETE: RUA DO FEITOR, 65 FACULDADE - 01 QUARTO, SALA/COZINHA, BWC, LOCAL PARA ESTACIONAMENTO ÁREA COM CHURRASQUEIRA..... VALOR R\$ 320,00
RES. GABARITO – KITINETE: RUA DO FEITOR, 65 FACULDADE - 01 QUARTO, SALA/COZINHA, BWC, LOCAL PARA ESTACIONAMENTO ÁREA COM CHURRASQUEIRA..... VALOR R\$ 350,00

APARTAMENTO, Térreo: Rua Sandino Erasmo de Amorim, 1567 – 01 quarto, cozinha, sala, bwc social, área de serviço VALOR R\$ 380,00
APARTAMENTO 01 TERREO: AV. BRASIL, 11488 – 02 QUARTOS, COZINHA, SALA, BWC SOCIAL, ÁREA DE SERVIÇO, 01 VAGA DE GARAGEM VALOR R\$ 450,00
APARTAMENTO 02 1º ANDAR: AV. BRASIL, 11488 – 02 QUARTOS, COZINHA, SALA, BWC SOCIAL, ÁREA DE SERVIÇO, 01 VAGA DE GARAGEM VALOR R\$ 450,00
APARTAMENTO 03 1º ANDAR: AV. BRASIL, 11488 – 02 QUARTOS, COZINHA, SALA, BWC SOCIAL, ÁREA DE SERVIÇO, 01 VAGA DE GARAGEM VALOR R\$ 450,00
ED. SERRA DOURADA 10º ANDAR: RUA PARANÁ, 3035 02 QUARTOS, BWC SOCIAL, SALA 02 AMBIENTES, COZINHA, ÁREA DE SERVIÇO, 01 VAGA DE GARAGEM..... VALOR R\$ 550,00
ED. COMODITÁ 1º ANDAR: RUA MARECHAL DEODORO, 4251 02 QUARTOS, BWC SOCIAL, SALA 02 AMBIENTES, COZINHA, ÁREA DE SERVIÇO, SACADA COM CHURRASQUEIRA E SACADANA QUARTOS, 01 VAGA DE GARAGEM..... VALOR R\$ 650,00
ED. DENISE 4º ANDAR: RUA ANTONIO ALVES MASSANEIRO, 664 01 SUITE, 01 QUARTO, BWC SOCIAL, SALA 02 AMBIENTES, COZINHA, ÁREA DE SERVIÇO, 01 VAGA DE GARAGEM VALOR R\$ 600,00
RES. BOUGANVILLEA, 9º ANDAR, RUA SIQUEIRA CAMPOS, 804 – 01 SUITE, 02 QUARTOS SALA 02 AMBIENTES, BWC SOCIAL, COZINHA, ÁREA DE SERVIÇO, 01 VAGA GARAGEM VALOR R\$ 650,00
ED. ATLANTA 13º ANDAR: RUA SALGADO FILHO, 2611 ESQUINA COM A PERNAMBUCO – 01 SUITE,, 02 QUARTOS, BWC SOCIAL, SALA DE 02 AMBIENTES, COZINHA, ÁREA DE SERVIÇO, SACADA, 02 VAGAS DE GARAGENS VALOR R\$ 1.400,00
ED. WAY POINT 4º ANDAR: RUA RECIFE, 1000 – 01 SUITE, 02 QUARTOS, BWC SOCIAL, LAVABO, SALA DE 02 AMBIENTES, COZINHA, ÁREA DE SERVIÇO, SACADA, 02 VAGAS DE GARAGENS VALOR R\$ 1.700,00
ED. IRONDINA GOTARDO, 2º ANDAR: RUA PERNAMBUCO, 861 – 01 SUITE, 02 QUARTOS, BWC SOCIAL, LAVABO, SALA DE 02 AMBIENTES, COZINHA, ÁREA DE SERVIÇO, SACADA, 01 VAGA DE GARAGEM VALOR R\$ 900,00

SOBRADOS E CASAS:
SOBRADO: RUA MANOEL RIBAS, 2143 RES. DIVINA TERNURA - CENTRO – 01 SUITE, 02 QUARTOS, 01 BWC, LAVABO, COZINHA, SALA, ÁREA DE SERVIÇO, GARAGEM..... VALOR R\$ 900,00
CASA: RUA SETE DE SETEMBRO, 3455 CENTRO – 03 QUARTOS, 02 BWC’S, COZINHA, COPA, SALA, ÁREA DE SERVIÇO, GARAGEM VALOR R\$ 700,00

SALAS COMERCIAIS E TERRENOS:
Av. Barão do Cerro Azul, esquina com a rua São Paulo VALOR R\$ 2.700,00
TERRENO AV. BRASIL, PROXIMO A RUA JK. VALOR R\$ 3500,00

Rua RECIFE, 659 - CENTRO - CASCAVEL/PR

Fone: (45). 3224.2825 - www.imobiliariadk.com.br

Ana Lúcia
EDIFÍCIO



INFRAESTRUTURA

Elevador
Guarita
Salão de Festas
Churrasqueira
Portão Eletrônico
Gás Central
Medidor de Gás Individual

Área Total 114m²
Área Privativa 76m²

*Área total aproximada. A área pode variar conforme quantidade e tamanho das vagas de garagem.

02 Quartos
Sala Estar/Jantar
BWC
Cozinha
Área de Serviço
Sacada com
Churrasqueira
Espaço Técnico (Split)

Rua Manoel Ribas, 1599 - Bairro Neva, Cascavel - PR
(ao lado do Muffatão da Neva)

Financiamento bancário ou direto com a Krum.
Faça-nos uma visita e confira nossa flexibilidade na negociação!

edifício
AUGUSTUS

A morada que você procura!



Apartamentos com
área total aproximada
de 177m² à 182m²

Suíte
Dois dormitórios
Banheiro Social
Sala de Estar
Sala de Jantar
Cozinha
Área de Serviço
Sacada Lateral
Duas Vagas de Garagem
Opção de área para depósito
Sacada Frontal com Churrasqueira

INFRAESTRUTURA

Guarita
Medidor de gás individual
Portão e porteiro eletrônico
Elevador
Medidor de água individual
Salão de festas
Espaço Kids
Academia
Tubulação para ar
condicionado split

Rua da Bandeira, 927 - Centro



45 3222.0039 / 3224.8001 / 3039.4003
www.krumconstrucoes.com.br



Imobiliária LM Empreendimentos

O jeito seguro de comprar

Fone: 1451 3229-3636 - 3227-0891

Rua Osvaldo Cruz, 3293 - Cascavel - PR.

www.Lmimobiliaria.com.br

CASAS	
PARQUE VERDE: 615 – Cid. Verde – Cond. Fech. – 2 Qtos, Sala, Coz, Bwc, A/Serv, 1 Vaga, Churrasq.....	R\$ 118.000,00
CANADÁ: Cont. Park – R. Agenor D. Souto – Suíte, 2 Qtos, 2 Salas, Coz, Bwc, 2 Vagas P. Eletron.....	R\$ 130.000,00
SANTA FELICIDADE: 658 Jd. Padovani – 2 Qtos, 2 Salas, Coz, 1 Bwc, A/Serv, 2 Vagas, Quintal pequeno, A/C. 55m².....	R\$ 145.000,00
CANADÁ: 581 – Cont. Park – R. Coz. Coz. Bwc, A/Serv, 2 Vagas, Churrasq.....	R\$ 157.000,00
UNIVERSITÁRIO: 614 – Rua Medicina – Suíte, 2 Qtos, Sala, Coz, Bwc, 2 Vagas, Quintal, A/C. 65m².....	R\$ 170.000,00
BRASMADEIRA: 647 – Rua Rio Tibagi – 3 Qtos, Sala, Coz, Bwc, A/Serv, Quintal amplo, 2 Vagas, A/C 80m².....	R\$ 170.000,00
SANTA CRUZ: 383 – Tio Zaca – 3 Qtos, Sala, Coz, Bwc, Quintal , A/C 80m², terreno 220m².....	R\$ 170.000,00
SANTA CRUZ: 595 – Rua Tupis – 1 Suíte, 1 Qto, Sala, Coz, Bwc, A/Serv, Churrasq, 2 Vagas, edícula.....	R\$ 175.000,00
ALTO ALEGRE: R. Aloísio de Azevedo, 625 – casa de (73m²) Suíte, 2 Qtos, Sala, Coz, Bwc, 1 Vaga de Carro, fundos.....	R\$ 180.000,00
CANADÁ: 597 – Cont. Park – 3 Qtos, Sala, Coz, Bwc, A/Serv, Quintal Churrasq, 2 Vagas.....	R\$ 180.000,00
NOVA CIDADE: R. Israel V. Silveira, 1538 – 2 casas com A/C 70m² cada, 2 Qtos, sala, coz. Bwc, 2 vagas.....	R\$ 180.000,00
SANTA CRUZ: 569 – Angra dos Reis – Suíte, 2 Qtos, 2 Salas, Coz, Bwc, A/Serv, 2 Garagem.....	R\$ 180.000,00
SANTA CRUZ: 319 – Sto. Onofre – Rua Potiguara – 3 Qtos, Sala, Coz, Bwc, A/Serv, Quintal , A/C 110m².....	R\$ 180.000,00
ESMERALDA: 620 – Angra dos Reis – 2 Qtos, 2 Salas, Coz, Bwc, A/Serv, Quintal, 2 Vagas, Churrasq.....	R\$ 198.000,00
ALTO ALEGRE: R. Publio Pimentel, 1674 – Terremo 15x29 - A/Constr. 61 m² - 2 Qtos, Sala, Coz, Bwc, A/Serv, 1 Vaga.....	R\$ 199.900,00
CANADÁ: 579 – Cond. Fech. Porto Feliz – R. Mal Cand. Rondon – 2 Qtos, Sala, Coz, Bwc, A/Serv, 2 Vagas, A/C 70m².....	R\$ 200.000,00
CANADÁ: R. Salgado Filho – Suíte, 2 Qtos, Sala, Coz, Bwc, A/Serv, 1 Vaga – A/C 93m².....	R\$ 210.000,00
SANTA CRUZ: 642 – R. Nhambiquara – 3 un. - 1 Casa / 1 Sobrado /1 Sala Comercial – lote 12x30 – Suíte – 3 Qtos.....	R\$ 210.000,00
CANADÁ: 503 – Cond. Fech. Porto Feliz – R. Mal Cand. Rondon – 2 Qtos, 2 Salas, Coz, Bwc, A/Serv, Piscina, 2 Vagas.....	R\$ 215.000,00
GUARUJÁ: R. Flor da Serra – 1 Suíte, 1 Qto, 2 Salas, Coz, Bwc, A/Serv, Quintal, Churrasq, Piscina, 2 Vagas de carro.....	R\$ 230.000,00
UNIVERSITÁRIO: 586 – R. Arquitetura – Suíte, 2 Qtos, 2 Salas, Coz, 2 Bwc, A/Serv, Quintal, Churrasq, 2 Vagas.....	R\$ 240.000,00
PACAEMBU: 660 – Rua Corbélia – 2 Qtos, Sala, Coz, Bwc, A/Serv, Varanda, 3 Vagas, A/C-100m² - Terreno 14x36.....	R\$ 250.000,00
SANTA CRUZ: 622 – Rua Apalaís – Suíte, 2 Qtos, 2 Salas, Coz, Bwc, a/Serv, Quintal 36m², 3 Vagas, p/Eletr.....	R\$ 250.000,00
CANADÁ – Cont. Park – R. Nelson Tramontina – 2 Qtos, 2 Salas, Coz, Bwc, A/Serv, Quintal, 2 Vagas.....	R\$ 250.000,00
CANADÁ: 556 – R. Exp. E. A. Palhano – 1 Suíte, 2 Qtos, 2 Salas, Coz, Bwc, 2 Vagas, Quintal, P/Eletr, C/Eletr.....	R\$ 250.000,00
TROPICAL: 568 – Rua Fortaleza – 3 Qtos, Sala, Coz, 2 Bwc, A/Serv, Quintal Pequ, Churrasq, 2 vagas.....	R\$ 250.000,00
PACAEMBU: 661- Rua Corbélia – 2 Qtos, Sala, Coz, Bwc, A/Serv, 2 Vagas, A/C. 70m² - Terreno 13x34,62m.....	R\$ 250.000,00
PQ. VERDE: 583 – R. Alfeneiro – 2 Qtos, 2 Salas, Coz, Desp, Bwc, Dep. Empreg, A/Serv, Quintal, Churrasq, 3 Vagas.....	R\$ 265.000,00
SANTA CRUZ: 630 – Rua Apalaís – 3 Qtos, Sala, Coz, Bwc, Quintal 150m², churrasqueira, 3 vagas descob.....	R\$ 265.000,00
CANADÁ: 628 - Rua Alegrete – Suíte, 2 Qtos demi-suíte, 2 Salas, Coz, Desp, 2 Bwc, A/Serv, Quintal Edic, 2 Vagas.....	R\$ 265.000,00
NEVA: Rua Manoel Ribas – 2 Qtos, Sala, Coz, Despensa, Bwc, A/Serv, Depósito, Quintal Churrasq, 3 Vagas, P/Eletr, Canil.....	R\$ 270.000,00
COUNTRY: R. Juracy A. Capra – 2 Suíte, 2 Qtos, Sala 2 Ambiente, Coz, Lavabo, Bwc, Churrasq, A/Serv, 2 Vagas.....	R\$ 270.000,00
CANADÁ: 573 – R. Uruguiana – 3 Qtos, 3 Salas, Coz, 2 Bwc, A/Serv, Quintal, Churrasq, 2 vagas.....	R\$ 280.000,00
PQ. VERDE: 634 – Rua Jatobá – Suíte, 2 Qtos, 2 Salas, Coz, Bwc, Lavab, A/Serv, Quintal, 3 Vagas, Churrasq, P/Eletr.....	R\$ 285.000,00
COUNTRY: 572 – R. Tiradentes – 2 Qtos, Sala, Coz, Despensa, Bwc, A/Serv, 3 Vagas coberta, terreno 13,5x30 – A/C 90m².....	R\$ 300.000,00
PARQUE VERDE: R. Iraci Viganó – Suíte, 2 Qtos, Sala, Coz, Bwc, A/Serv, Quintal (A/C 96m²).....	R\$ 300.000,00
PQ. SÃO PAULO: R. Campos Sales – 2 casas no lote – A/C da 1ª casa 91m², 2ª casa 68m² c/ 2Qtos, sala, coz, Bwc, A/Serv, 4 vagas.....	R\$ 300.000,00
CANADÁ: 558 – Trav. Parigot de Souza – 2 Suíte, 1 Qto, 2 Salas, Coz, Bwc, A/Serv, Quintal, Churrasq, Varanda, 2 Vagas.....	R\$ 300.000,00
CANADÁ: 557 – R. Salgado Filho – 1 Suíte, 1 Qto, 2 Salas, Coz, Bwc, Área/Serviço, Quintal, 2 Vagas.....	R\$ 320.000,00
REGIÃO DO LAGO - NOVA YORK - A/C aprox. 250m² - Suíte, 3 qtos, 2 salas, Coz., Despensa, 2 vagas, peq. Quintal.....	R\$ 390.000,00
UNIVERSITÁRIO: 643 – Rua Medicina c/Adm – 2 lotes de 13x30m c/ 2 Casas, 1 de 60m², outro 325m², todos locado.....	R\$ 400.000,00
ALTO ALEGRE: Rua Publio Pimentel – Suíte, 2 Qtos, 2 sala, Coz, Bwc, A/Serv, Churrasq, 3 Vagas, Quintal amplo.....	R\$ 470.000,00
CANADÁ: Novo Milênio – 2 Suíte, 2 Qtos, 2 Salas, Coz, Bwc, A/Serv, Churrasq, 4 Vagas, P. Eletr, C/Eletr.....	R\$ 480.000,00
P. CATARINENSE: A/C 124m², Suíte, 2 Qtos, 2 Salas, Coz, 2 Bwc, A/S, Depen. Emp, 3 Vagas, Ed. c/ Churr.....	R\$ 499.900,00
TROPICAL: 605 - Rua Valdemar Bonn – 3 Qtos, 2 Salas, Coz, 2 Bwc, Dep. na garagem, 3 Vagas, Quintal, Churrasq.....	R\$ 530.000,00
CENTRO: 604 - Rua Toledo – Casa- 92m²/Salão Comercial -56m² - 3 Qtos, 2 Salas, coz, 2 Bwc, A/Serv, Quintal, 3 Vagas.....	R\$ 600.000,00
COUNTRY: 652 – Rua 23 de Maio – Suíte, 2 Qtos, 3 Salas, Coz, 2 Bwc, Edícula, Quintal amplo, A/C. 230m² - Tereno 17,50x50m.....	R\$ 650.000,00
PQ. VERDE – 574 – Cond. Portal do Vale – Suíte máster, 2 Qtos, Sala jantar e Estar, Coz, Edícula, Terreno 2.057m², A/C 410m².....	R\$ 1.700.000,00

APARTAMENTOS	
SANTO INÁCIO: 582 – Av.FAG – 2 Qtos. Sala, Coz, Bwc, Semi-mobiliado – sem vaga de garagem, A/C 44m².....	R\$ 95.000,00
COQUEIRAL: 602 – Res. Cascavel – 2 Qtos, Sala, Coz, Bwc, A/Serv, 1 Vaga,.....	R\$ 95.000,00
NEVA: ED. SÍRIUS – R. Manoel Ribas – 2 Qtos, Sala, Coz, Bwc, 1 vaga de carro, Salão de festa, P/eletr, Água ind.,.....	R\$ 105.000,00
TROPICAL: 567 – Res. Foz – 2 Qtos, Salas, Coz, Bwc, A/Serv, 1 Vaga de Carro, Pço Artesiano, Quadra Pol, Playground.....	R\$ 115.000,00
NEVA: Res. Bariloche – R. Mal. Floriano – 2 Qtos, 2 Salas, Coz, Bwc, Área Serv, 1 Vaga, S/Festa, Playground.....	R\$ 120.000,00
NEVA: 562- Sto Inácio – Res. Ramos – 2 Qtos, Sala, Coz, Bwc, Área de Serviço,.....	R\$ 120.000,00
SÃO CRISTOVÃO: 594 – Res. Torre do Sol I – 2 Qtos, 2 salas, Coz, Bwc, A/Serv, 1 Vaga, Pço Artesiano, S/Festa,.....	R\$ 140.000,00
CANCELLI: Ed. Nuremberg - Rua Manaus – 2 Qtos, Sala 2 ambientes, Coz, Bwc, A/Serv, 1 Vaga.....	R\$ 140.000,00
FAG – Santa Cruz – Rua João Kuloski – 2 Qtos, sala 2 ambientes, coz, Bwc, 1 Vaga, 1º Andar.....	R\$ 140.000,00
REGIÃO DO LAGO: 626 – Res. Pq. Das Aves – 3 Qtos, 2 Salas, Coz, Bwc, A/Serv, Quiosque, Pista Caminhada.....	R\$ 145.000,00
SÃO CRISTOVÃO: 654 – Res. A. Dalmina - R. Rio Gde. Norte – 3 Qtos, 2 Salas, Coz, Bwc, Sacada c/Churrasq, 1 Vaga, A/C 88,90m².....	R\$ 150.000,00
CANCELLI: Ed. Hannover - R. Manaus – 2 Qtos, Salas 2 ambientes, Coz, Bwc, A/Serv, 1 Vaga, Playground, Guarita.....	R\$ 155.000,00
ALTO ALEGRE: Res. Teixeira: Rua Cuiabá - Priv. 67,69m² - 2 qtos, Sala 2 amb., Sacada, Coz., A/Serv., Bwc, 2 vagas, S/Festa.....	R\$ 160.000,00
COQUEIRAL: 662 – Rua Padre Ricardo – 2 Qtos, 2 Salas, Coz, Planej, Bwc, A/Serv, Sacada c/ Churrasq, 1 Vaga, S/Festa.....	R\$ 165.000,00
CANCELLI: 603 – Res. Nuremberg – R. Manaus – 2 Qtos, 2 Salas, Coz, Bwc, A/Serv, 1 Vaga, Playground, S/Festa.....	R\$ 168.000,00
TROPICAL: 539 – Res. Tottehan – 2 Qtos, Sala, Coz, Bwc, A/Serv, Sacada c/ Churrasq, 1 Vaga, S/Festa, A/C-7788m².....	R\$ 170.000,00
PQ. SÃO PAULO: Res. Irineu Bernardelli – Suíte, 1 Qto, Sala, Coz, A/Serv, Bwc, 1 Vaga.....preço na planta.....	a partir de R\$ 181.380,00
NEVA: RES. IMPERIAL II - R. Sergio D. Holanda, 2 Qtos, 2 Salas, Coz., BWC, 1 VAGA. A/C-113m².(FUNDO).....	R\$ 200.000,00
COUNTRY: 616 – Res. Poly – Rua Tom Jobim – 2 Qtos, 2 Salas, Coz, Bwc, A/Serv, Churrasq, na sacada, S/Festa, Área de laser.....	R\$ 200.000,00
NEVA: Res. Imperial II - R. Sergio D. Holanda – 2 Qtos, 2 Salas, Bwc, A/Serv, 2 vaga de garagem, Salão de festa, FRENTE.....	R\$ 200.000,00
CANCELLI: RES. G7 - Rua Osvaldo Cruz, 3335 - A/C 118, 75m² - 2Qtos. 2 Salas conjugada, Coz, Bwc, A/Serv, 1 vaga.....	R\$ 202.000,00
CENTRO: Res. G-8 - Suíte, 1 qto, sala de estar e jantar, coz., bwc, a/serv., churras., sacada, 1 vaga.....	R\$ 205.392,00
NEVA: 580 – Res. Lokatell – Rua Vitória – 2 Qtos, 2 Salas, Coz, Bwc, A/Serv, S/Festa, Elevador.....	R\$ 210.000,00
NEVA: 496 – Ed. Lokatell – Rua Vitória - 2 Qtos, 2 Salas, Coz, Bwc, 1 Vaga de carro.....	R\$ 200.000,00
PIONEIROS CATARINENSES: R. Cristóvão Colombo – A/Priv. 83,53m² - Suíte, 2 Quartos, 2 Salas, Coz, Bwc, A/Serv, 1 Vaga.....	R\$ 225.000,00
CENTRO: Res. Lória – Rua Manoel Ribas – Suíte, 1 Qto, 2 Salas, Churrasq, na sacada, Coz, Bwc, A/Serv, Elevador.....	R\$ 242.000,00
COQUEIRAL: Ed. Costa e Silva – Priv. 97,26m² - 1 Suíte, 2 Quartos, 2 Salas, Coz, Bwc, sacada c/ Churrasq, S/Festa.....	a partir de R\$ 261.849,00
REGIÃO DO LAGO: 639 – Res. Jasmim – R. da Bandeira - Suíte, 1 Qto, 2 Salas, Coz, Despen, Bwc, A/Serv, Elev, Piscina.....	R\$ 260.000,00
COUNTRY: 632 – Rua Arthur Nisio – 2 Qtos, 2 Salas, Coz, Bwc, 1 Vaga , S/Festa, Alguns Eletros ficam.....	R\$ 280.000,00
CANCELLI: 633 – Rua Manaus – Suíte, 2 Qtos, 2 Salas, Coz, Bwc, A/Serv, Sacada c/Churrasq, S/Festa,.....	R\$ 287.000,00
CENTRO: H. Rieger Res. – R. Pres. Bernardes – A/C 142,20m² - Suíte, 2 Qtos, 2 Salas, Coz, Sacada c/ Churrasq, 2 Vagas, elev.....	R\$ 293.072,29
REGIÃO DO LAGO: 653 – Res. Flor de Liz – Suíte Master, 2 Qtos, 2 Salas, Despensa, 2 Bwc, Sacada c/ Churrasq, 2 vagas.....	R\$ 390.000,00
CENTRO: 587 – R. Salgado Filho – Suíte, 2 Qtos, 2 Sala, Sacada, Coz, Lavabo, Bwc, 2 vagas, Port. 24hrs, A/Priv. 122m².....	R\$ 450.000,00

SALAS - SALÃO - BARRACÃO - COMERCIAL	
CENTRO: 644 – LAVANDERIA – Passa-se ponto c/ instalação completa, c/ ótima clientela mais de 8 anos no mercado.....	R\$ 85.000,00
CENTRO: 610 – Sala Comercial - R. Sta. Catarina – A/C. 72m².....	R\$ 150.000,00
CENTRO: 564 – Sala Comercial Térea – Res. San Fernando – A/C 96,8m² c/Mezzanino.....	R\$ 285.000,00
COQUEIRAL: R. das Palmeiras: Barracão de 192m² c/Casa de 102m² - lote de 13x55.....	R\$ 600.000,00
COQUEIRAL: Prédio Comercial – R. Pernambuco - Piso Sup. 7 salas, Bwc, Copa/Coz, Térrao – 4 Depós., Bwc, Escrit. Recepção.....	R\$ 1.400.000,00

LOTES	
14 DE NOVEMBRO: 651 – Montreal – Rua Mansel – Lote irregular de 12.50x20m = 204,24m² - Q. 29 - L. 10.....	SOB CONSULTA
ESMERALDA - Lot. Florença – Rua Clevalência - Lote de 10x20 m = 200m² - Q.16 - L.7.....	R\$ 85.000,00
SANTA FELICIDADE: 657 – Jd. Itapua – Rua Israel da Vigo Silveira – aprox. de 12x36= 437,40m².....	R\$ 100.000,00
BRASILIA: R. das América esq. c/ Clara Nunes - Q. 45 L. 01 - Área do terreno 440m².....	R\$ 115.000,00
MUNIC. DE REALEZA: Rua Itália - Q. 155 - L. 03 - Terreno 16x20 = 320m² - c/ casa de madeira de 70m², 3 Qtos, 2 Salas, coz. Bwc.....	R\$ 120.000,00
CANADÁ: 640 – Novo Milênio – R. Ver. Walmer Baux - Lote de 12,5 x30 = 375m² - Plano - Q-9 L-15.....	R\$ 150.000,00
BOA VISTA DA APARECIDA: 641 – Cond Plantar – Área do Lote 2,092m² - Rua B, fundo com F na parte alta do condomínio.....	R\$ 150.000,00
CANADÁ: 578 – Cont. Park – Rua Lajeado – 10x40 = 400m².....	R\$ 163.000,00
CANCELLI: Rua Tuilui prox. da Visc. Do Rio Branco – Lote de 15x49m = 735m² - Q.212B L.19.....	R\$ 170.000,00
FAG – Santa Cruz – Av. das Torres – Q. 35 L.08 - Lote 15x35 m = 525m².....	R\$ 230.000,00
UNIVERSITÁRIO: Jd. União – Rua Scotton - 15x51,50m = 772,50m².....	R\$ 250.000,00
CANCELLI: 617 – R. Carlos Bartolomeu Cancelli – Q.04 parte do L. 03/04 de esquina possibilidade para 3 casas.....	R\$ 285.000,00
ALTO ALEGRE: Rua Silvino Casagrande - Q-44 - L.07 – 14x40 = 560m² - declive suave – prox. da Casemiro de Abreu.....	R\$ 300.000,00
NEVA: 636 – Rua Cassiano Jorge Fernandes - 12x35m = 420m² - c/ edícula nos fundos de 100m².....	R\$ 390.000,00
ALTO ALEGRE: 598 – R. Casemiro de Abreu – Frente 26m Laterais 21m e 31m = 649,04m² - Q. 6/32 L. 03.....	R\$ 465.000,00

CHÁCARA, SÍTIO, FAZENDA	
CHÁCARA: Estr. de acesso ao aeroporto – Área 12.100m² - sem benfeitoria.....	R\$ 400.000,00
SÍTIO: 585– Lindoeste – R. Maranhão – Área 5,5 Hectares, Casa 130m², 3 Açudes-3500peixes, nascente, aviário, estreb., pomar.....	R\$ 550.000,00
CHÁCARA: Estr. de acesso ao aeroporto – Área 12.100m² - com casa de 218m² de 2 Suíte, 2 Qtos, 2 Salas, 3 Vagas Piscina.....	R\$ 800.000,00
SÍTIO: Sta. Tereza Oeste – Linha Gonçalves Dias – 11, 3 Alq, c/Benfeitorias, vende de porteira Fechada.....	R\$ 1.500.000,00
SÍTIO: 629 - Estr. Melissa, próx. da globo aves – A/prox. 7Alq, 80% mecaniz, 1 Aviário compl. de 12x30, 2 Silos, boa de Agua.....	R\$ 4.000.000,00

LOCAÇÃO	
1 vaga.....	R\$ 500,00
APTO. CANCELLI: Res. LM – R. Osvaldo Cruz, 3293 – A/C 69m² - 2 Qtos, sala jantar e estar conjugada, coz, Bwc, 1 vaga.....	R\$ 550,00
APTO. PQ. SÃO PAULO: Res. Toloti – 3 Quartos, Sala, Coz, A/Serv, Bwc, 1 Vaga, sacada c/Churrasq, A/Privat. 70m².....	R\$ 700,00
CASA - PQ. VERDE: Rua Fortaleza, 3902 – Casa nº 4 - 2 Qtos, sala, Coz, Bwc, A/serv, 1 vaga de carro, Área Constr. 50 m².....	R\$ 500,00



R\$ 300.000,00
PARQUE VERDE
1 suíte, 2 Quartos, Sala de Estar Cozinha, Bwc, A/ Serviço, Quintal Garagem C/ 2 Vagas, um descoberto Terreno: 63x30m, A/Constr.: 96,27m²



R\$ 85.000,00
SANTA CRUZ - JD. FLORENÇA
Rua Clevelandia QUADRA: 16 - LOTE: 07; Frente e Fundo 10 m Lat. Esquerdo e Direito, 20 m, AREA DO TERRENO: 200 m² TOPOGRAFIA: Declive suave



R\$ 230.000,00
GUARUJA
1 Suíte máster, 1 Quarto, Coz, Bwc, A/Serviço, Sala de Estar e Jantar, Quintal, Churrasq, Garagem para 2 Veículos, Piscina Infantil Terreno: 11x24m, A/Constr: 97,59



R\$ 250.000,00
CENTRO
2 Quartos, Sala de Estar e Jantar, Cozinha, Bwc, Área de Serviço Quintal Pequeno, Garagem para 1 Vagas Terreno: 165,30m²



R\$ 160.000,00
SANTA CRUZ
2 Quartos, Sala de Estar e Jantar Cozinha, Banheiro, Área de Serviço Quintal, Garagem para 1 Veículo Terreno: 231,20m², A/Constr.: 80m²



R\$ 250.000,00
PIONEIOS CATARINENSES
Ed. Bellan - Rua Cristóvão Colombo Suíte, 2 quartos, sala de estar, jantar, coz., bwc social, á/ serviço, sacada / churras., 1 vaga de carro, á/ total: 125,19m², Priv. 83,53m²



A partir de R\$ 173.000,00
PQ. SÃO PAULO - Res. Tolotti
Rua Quintino Bocaiuva c/ Souza Neves 3 Qtos, Sala, Coz., Bwc, A/Serv, Sacada c/ Churr, elev.1 vaga c/ opção para adquirir a 2ª vaga. Área Total 92,96m² e 95,30m²



A partir de R\$ 202.000,00
CANCELLI - RES. G-7
Rua Osvaldo Cruz, 2 Qtos, Sala Estar, Jantar, Banheiro Social, Coz, Lav, Sacada c/ churr, 1 Vaga gar. Área total 118,75 m² e 122,25 m², Área Privativa: 69,40 e 72,40 m². Entrega: Dezembro de 2012



R\$ 205.392,00
CENTRO
Res. G-8 - Rua Rui Barbosa c/ R. Natal, 1 suíte, 1 quarto, Sala de estar / jantar, sacada, coz., BWC, á. serv., 1 vaga de carro. A. Constr. total: 93,36m² - Priv: 68,16m²



R\$180.000,00
PIONEIROS CATARINENSES
Rua Cristóvão Colombo Área Total: 59,36 m², Sala Nova c/ 1 Banheiro, Térrao, em Porta de Vidro Blindex c/ Gradil Interno e Piso Porcelanato Aceita camioneta Hilux, placa A, semi-nova, até R\$120.000,00



R\$ 635.000,00
LINDOESTE - 500m do Centro
Terreno: 5,5 Hectares Casa de 130m², estrebaria, aviário, Boa de Água, 3 Açudes grande formado c/ 3500 peixes Excelente para loteamento Pode ser mecanizado quase no total



R\$ 499.900,00
PIONEIROS CATARINENSES
Rua Orlando Vasconcelos, 781- 1 suíte, 2 Qtos, Si Estar e Jantar, Copa/Coz., Bwc social, A/Serv., Quintal, Edic. c/ churr. Dep. emp., Vaga p/ 3 Caros, Jd, Portão Eletrônico Terreno: Aprox. 17,50 x 32 m A/Constr: Aprox. 205,00 m², averbada 124 m²

AVALIAÇÕES IMOBILIÁRIAS - PERÍCIAS JUDICIAIS E VISTORIA TÉCNICA	
SERVIÇOS Avaliações de imóveis urbanos, comerciais e industriais Unificação, desmembramento de lotes e Serviços Cartorários Regularização de Imóveis junto aos órgãos públicos	QUADRO TÉCNICO Arquiteto: Carlos M. Komura CREA Nº189293-CRECI Nº16295 Eng. Civil: Leomar de Menezes CREA Nº 28692 Eng. Civil: Diego Manfé CREA Nº 94814

COMERCIAL



ALUGA-SE SALAS COMERCIAIS

120m² 80m² piso inferior
40m² piso superior

Instalação para ar condicionado
e wc no piso inferior.

RUA MANAUS 2134



ALUGA-SE

SALAS PARA CONSULTÓRIO MÉDICO
em clínica em funcionamento prox.
ao hospital Policlínica.

RUA CARLOS DE CARVALHO, 3220

APARTAMENTOS



helg

Majestic
residence

Muito além de suas expectativas,
o empreendimento da sua vida.

VENDE-SE

Rua Curitiba, 370

apartamentos com
2 ou 3 Quartos
área total aproximada de

177,40 m²



INFORMAÇÕES
45 3224.6000

O Paraná

www.oparana.com.br

**Prestação
de serviços de impressão
para jornais e impressos publicitários.**

Contato: **(45) 3321-1000** | com Ladinho.
ladinho@oparana.com.br





IMOBILIÁRIA ZANEL

Administração e Vendas

CRECI 1696-J

www.imobiliariazanel.com.br

IMÓVEIS PARA LOCAÇÃO

APARTAMENTOS:

APTO - Suíte, 4 qts, bwc, 2 salas, coz(mobiliada), lavanderia com churrasqueira, dispensa, 6 gar, depósito, bwx externo, churrasqueira externa. Av JK, Coqueiral (pode ser locado para uso comercial)..... **R\$ 1.800,00 + Não possui cond**
APTO- Suíte com sacada, 2 qts, sala/copa, sacada com churrasqueira, cozinha, lavanderia, banheiro e 2 garagens. Av. Barão do Rio Branco esq, centro **R\$ 1.100,00 + Não possui cond**
APTO- Suíte, 2 qts, bwc, sala, coz, lav e garagem. Rua Paraná, Centro **R\$ 1.100,00 + Não possui cond**
APTO- Suíte, 1 qt, bwc, sala, coz, lav e 2 gar, piscina, academia. Rua Pernambuco, Centro **R\$ 1.000,00 + cond cond**
APTO - Suíte, 2 qts, bwc, sl, sac c/ churras, coz, lav e gar(c/elev). R Manaus, Country..... **R\$ 850,00 + Não possui cond**
APTO(Semi-mob) - Suíte, 2 qts, bwc, sala, coz, lav e 2 gar. Rua Paraná, Centro **R\$ 700,00 + cond**
APTO - Suíte, 2 qts, bwc, sala, coz, lav e gar. Rua Recife, Ed.Charrua Centró **R\$ 700,00 + cond**
APTO - 2 qts, bwc, sala, coz, lav e gar. R.José Bonifácio, Ed.Torre do Sol, São Cristóvão **R\$ 500,00 + cond**
APTO- 1 qt, bwc, sl/coz, lav e gar. Rua João Padilha, FAG..... **R\$ 450,00 + Não possui cond**

CASAS:

CASA DE ALVENARIA – Suíte, 2 qts, sl, copa, coz, BWC , lav, dep de emp, área de festas, gar. R Belém, Claudete **R\$ 1.100,00**
CASA DE ALVENARIA – Suíte, 2 qts, sala, coz, BWC , lav, salão c/ disp, gar Rua Cristo Redentor, Jd. Elizabeth **R\$ 850,00**
CASA DE MADEIRA – 2 qts, sala, coz, BWC , lav, garagem. Rua Pernambuco, Coqueiral **R\$ 600,00**
CASA DE MADEIRA – 3 qts, sala, coz, BWC , lav, garagem. Rua Edi Dom. Dalacosta, Pioneiros Cat.... **R\$ 600,00**

SALAS COMERCIAIS:

SALA COMERCIAL – Aprox 100 m2, Rua Adoniran Barbosa, 459, Jd. Consolata..... **R\$800,00**
SALA COMERCIAL TÊRREA ESQUINA - Aprox 100 m2, Rua Adoniran Barbosa, Jd. Consola **R\$1.000,00**

IMÓVEIS PARA VENDA

ÁREA RURAL- 10 alq. past, frente para BR, c/trevo de acesso, em Santa Maria prox. polícia Rod **R\$ 450.000,00(recebe imóveis)**
ÁREA RURAL- 6 alq. past, c/td estrutura p gado leiteiro à 500m de dist do asf, sito em Rio do Salto **R\$ 1.200.000,00(recebe imóveis)**
ÁREA RURAL- 16 alq., sendo 14 alq. De planta, casa em alvenaria com 165m, barracão com aprix 200m, em São João do Oeste, valor: **1.300 sacas de soja o alqueire, recebe imóvel em cascavel como parte do pagamento.**
ÁREA URBANA- 2050 m² na BR 467 prox ao trevo cataratas, com 1 barracão de 300 m² e casa de 150 m²..... **R\$ 900.000,00**
ÁREA RURAL- 20 alq. , 70% mecanizada na Jangadinha, Cascavel-PR..... **R\$ 1.000.000,00**
CASALV E 6KITINETES – terreno c 700m2 e aprox. 353m2 de área construída, loc na RSanta Catarina, centro **R\$ 2.000.000,00**
CASA ALV- aprox. 150 m², com lote de aprox. 450 m2. Av Piquiri **R\$ 250.000,00**
CASA MISTA- aprox 100m² com lote de aprox 385m2, Rua Belo Horizonte. **R\$ 320.000,00**
CONJUNTO DE IMÓVEIS- 4 Sobrados, 1 Apto e 2 Sls Com, R João Lili Cirico esq Padre Ricardo, Coqueiral **R\$1.600.000,00**
APTO Rua Mato Grosso, Ed. Helena, Suíte, 2qtos,sl, coz, bwc. Lav. E gar **R\$280.000,00**
APTO R Mato Grosso, Ed. Casa branca, suíte c closet, 2 qtos, sl, coz, BWC, 2 lab, lav, disp, com 2 gar, aprox 180m²..... **R\$ 400.000,00**
APTO Rua Rafael Picolli., centro, 2 qtos, sala, cozinha, área de serviço sem gar, aprox, 70 m²..... **R\$ 110.000,00**
APTO Rua Rafael Picolli., centro, 3 qtos, sala, cozinha, área de serviço sem gar, aprox, 80 m²..... **R\$ 130.000,00**
SOBRADO- aprox 170m² Suíte com sacada, 2 qtos com sacada, sala, cozinha, churrasqueira, BWC social, lavabo, 4 vagas de garagem, **com sobra de terreno de 6 m por 8,5 m**, imóvel novo, Rua Catanduvás, Jd Nova York..... **R\$ 500.000,00**
TERRENO- Rua Amazonas esquina com Tiradentes, Country, 800 m² (20x40). **R\$ 600.000,00**
TERRENO- Rua Guanabara, Pioneiros Catarinense, 450 m² (15x30) **R\$ 280.000,00**
TERRENO COM BENFEITORIAS- Rua Santa Catarina, terreno com 700 m²(17,5x40), possui uma casa com 110 m² e 6 residências geminadas em alvenaria medido 243,20 m² (total)..... **R\$2.000.000,00**

FONE/FAX (45) 3225-2595

Av. Brasil, 5904, 1º Andar, sala 04 - Centro - Cascavel/PR



Plantão: (45) 9822-1888
(45) 3038-0777

acesse:
www.cadiniimoveis.com.br

VENDA - LOCAÇÃO - AVALIAÇÃO

VENDAS

APARTAMENTOS

COUNTRY: Ed. Poty 64m², dois quartos, sacada churrasqueira, vaga coberta, em construção.....a partir de R\$ 165.000,00
COQUEIRAL: Ed. Pres. JK, 53,66m² área privativa, um quarto, sacada com churrasqueira, uma vaga..... R\$ 163.508,00
CLAUDETE: Ed. Totteham, próx. ao Shopping JL 77m² área total, dois quartos, sacada com churrasqueira..... R\$ 170.000,00
COQUEIRAL: Ed. Matisse, 55m² área privativa, dois quartos, sacada com churrasqueira, em construção..... R\$ 180.000,00
CENTRO: Ed. Curitiba Residence, 65,07m² área privativa, sacada, duas vagas, entrega Dez/2015.. a partir de R\$ 200.640,00
CENTRO: Ed. Orion, novo, 73,25m² área privativa, duas vagas, pronto para morar..... a partir de R\$ 280.000,00
CENTRO: Ed. Ecoville, 77,41m², 7º andar, frente para a rua, suíte, dois quartos, duas vagas, em construção.....R\$ 287.000,00
CENTRO: Ed. Prime Tower Residence, 146,24m², suíte mast, sacada gourmet c/ chur... a partir de R\$ 296.440,00
COQUEIRAL: Res. Oliva, suíte, sacada c/ churras, sala de jantar/estar, wc, 2 a 3 vagas de gar.....R\$ 300.340,00
CENTRO: Ed. H. Rieger, 85,40m² área privativa, suíte, dois qtos, churrasq., duas vagas, em construção..a partir de R\$ 325.429,37
CENTRO: Ed. Bellatrix, 100,65m² área privativa, suíte, um ou dois qtos, duas vagas, em construção. a partir de R\$ 420.000,00

TERRENOS

FLORAIS DO PARANÁ: 250m² sendo 10x25m, ao lado do IFET, até 120x para pagar... a partir de R\$ 77.2000,00
ANGRA DOS REIS: 250m² sendo 10x25m, próximo da Univel, aceita-se propostas..... R\$ 100.000,00
14 DE NOVEMBRO: 420m² sendo 12x35m, Rua Alípio de Souza Leal, aceita-se propostas..... R\$ 145.000,00
CENTRO: 490m² sendo 14x35m, próx. colégio municipal, 70% tx ocupação, aceita-se propostas.. R\$ 300.000,00
CENTRO: 660m² sendo 12x55m, próprio comércio, próx. ao Hospital Salette, 70% tx ocupação... R\$ 500.000,00
CENTRO: 532m² sendo 14x38m, 50m do Shopping JL. Aceita-se propostas..... R\$ 600.000,00
CENTRO: 715m² sendo 13x55m, tx ocupação 70%, próximo a Pão de Ló, aceita-se propostas.. R\$ 720.000,00

CASAS

SANTA CRUZ: dois quartos, sala, cozinha, banheiro, lavanderia, garagem, financ. MCMV..... R\$ 80.000,00
ANGRA DOS REIS: 72,35m², laje, gesso, suíte, dois quartos, próx. a Univel, sobra de terreno..... R\$ 185.000,00
CENTRO: 200m², terreno 560m², laje, suíte, três quartos, prox. Shopping JL, aceita-se propostas.. R\$ 600.000,00
TROPICAL: 180m², laje, suíte, dois quartos, salão de festas, piscina, três vagas de garagem..... R\$ 650.000,00
COQUEIRAL: 376m² área constr, 444m² terreno, suíte, seis quartos, duas salas, coz, wc, duas vagas de garagem.....R\$ 700.000,00

SOBRADOS

NEVA: 105m², suíte, dois quartos, cozinha mobiliada, garagem, de frente para a rua..... R\$ 275.000,00
NEVA: 138m², novo, suíte com closet, dois quartos, churrasqueira, garagem para dois carros..... R\$ 370.000,00
ALTO ALEGRE: 280m², laje, esquina, suíte, três quartos, churrasqueira, garagem para 4 carros..... R\$ 500.000,00
NEVA: 368m², 588m² terreno, ao lado do colégio, suíte máster closet e sacada, suíte c/escritório, dois qtos, duas salas de estar, sala de jantar, cozinha, lavanderia, dependência empregada, lavabo, depósito, quatro vagas de garagem e edícula contendo qto, sala de estar, sala de jantar, churrasq., sobra de terreno, cerca elétrica e alarme. Aceita-se imóvel de menor valor no Neva.. Consulte-nos

LOCAÇÕES

QUITINETE NO CENTRO: 57m², quarto, sala/cozinha, banheiro, condomínio baixo..... R\$ 400,00
APARTAMENTO NO CENTRO: novo, próx. a praça da Bíblia, 80m², suíte, um quarto, garagem..... R\$ 800,00*
APARTAMENTO NO CENTRO: novo, prox. a praça da Bíblia, 97m², sacada, suíte, dois, quartos.....R\$ 1.050,00*
APARTAMENTO NO CENTRO: novo, 85m², dois quartos, área de serviço, cozinha planejada, wc.....R\$ 1.300,00
CASA SANTA FELICIDADE: novo, três quartos, sala, cozinha, garagem dois carros, sobra de terreno.....R\$ 700,00
CASA TERRA NOVA : 85m², suíte, dois quartos, banheiro social, sala, coz, lavanderia, varanda c/ churras. e pia....R\$ 950,00
*Valor líquido para pagamento pontual.

DESTAQUES



VENDA

APTO. NO CENTRO

Ed. Mariana IV, 133m² área total, semi mobiliado, duas vagas de garagem, sacada com churrasqueira.....R\$ 380.000,00



VENDA

TERRENO CATARATAS

3.163,50m², de frente para a BR 369, no Núcleo Industrial, ideal para indústrias e comércio, aceita-se propostas.....R\$ 1.800.000,00



VENDA

APTO NO COQUEIRAL

146M² a 328m² área total, suíte, dois, três ou quatro dormitórios, duas ou três vagas de garagem, em construção... Consulte-nos

Rua Presidente Bernardes, 1883

mais imóveis **acesse:**



BERNARDI CORRETORES DE IMÓVEIS
F (45) 3224-5443 - www.imeisbernardi.com.br

ALUGA:



CIRO NARDI Sala térrea, com aproximadamente 180 m2, com vagas de estacionamento, situada na Rua Cuiabá esquina com Rua Mal. Rondon R\$ 5.000,00

SÃO CRISTÓVÃO Terreno com 1050 m2 aproximadamente, situado na Rua Erechim esquina com Rua Tiradentes...R\$ 1.500,00
CENTRO Sala térrea com 100 m2 aproximadamente, situada na Rua Recife quase esquina com Rua Sete de Setembro\$ 1.800,00
CENTRO Sala térrea com 88 m2 aproximadamente, situada na Rua Carlos Gomes, próxima ao cemitério central....R\$ 1.100,00
CENTRO Sala 104, 1º andar, Ed. Cima, com aproximadamente 40 m2, situada Rua Paraná esquina Rua Sete de Setembro..... R\$ 400,00
CENTRO Sala térrea com 30 m2 aproximadamente, situada na Rua Paraná quase esquina com Rua Sete de Setembro, próxima a agência do Correio, na Rua Paraná..... R\$ 1.300,00
CENTRO Sala com aprox. 60 m2, situada na Rua Paraná quase esquina com Rua Sete de Setembro, ao lado da Auto Escola Paraná..... R\$ 950,00
CENTRO Sala térrea com sobreloja situada n Rua Souza Naves, no Ed. San Fernando, com aproximadamente 90m² ..R\$ 650,00
CENTRO Sala com aproximadamente 95 m2, no 2º andar, Ed. Centauro, na Avenida Brasil esquina com Rua Barão do Cerro Azul..... R\$ 1.200,00
SÃO CRISTÓVÃO Sala térrea, com aproximadannete 105 m2, no Ed. Maria Eduarda, situado na Rua Spuza Naves esquina com Rua São Paulo. Possui divisões internas, dois WC, piso elevado para cabeamento lógico, telefônico e de energia R\$ 1.450,00
CENTRO Apartamento no Ed. Lauri Sonda, situado na Rua Gen. Osório esquina com Rua São Paulo, com suíte, sala 2 ambientes, lavabo, 2 quartos, cozinha, área de serviço, BWC social, vaga de garagem R\$1.300,00
CENTRO Apartamento no Ed. Imperador, situado na Rua Recife, 1469, com suíte, sala 2 ambientes, sacada, 2 quartos, cozinha, área de serviço, BWC social, vaga de garagem. O edifício possui amplo salão de festas com cozinha..... R\$51.500,00
-RECANTO TROPICAL Apartamento no Ed. Roma, situado na Rua Juscelino Kubistchek esquina com Rua Natal, com aproximadamente 38 m2 (AP 110 e AP 801), com sala/cozinha, quarto, sacada e vaga de garagem. O edifício possui dois salões de festas com cozinha e churrasqueira..... R\$ 650,00
-CENTRO Sala 104, com aproximadamente 45 m2, 10º Andar, Ed. Centro Empresarial Formato, com uma vaga de garagem R\$ 7.500,00
RECANTO TROPICAL Apartamento no Ed. Roma, situado na Rua Juscelino Kubistchek esquina com Rua Natal, com aproximadamente 62 m2 (AP 805, AP 902, AP 903 e AP 905), com sala/cozinha, dois quartos, sacada e vaga de garagem. O edifício possui dois salões de festas com cozinha e churrasqueira..... R\$ 850,00
- RECANTO TROPICAL Apartamento no Ed. Roma, situado na Rua Juscelino Kubistchek esquina com Rua Natal, com aproximadamente 38 m2 (AP 901), com sala/cozinha, quarto, sacada e vaga de garagem. O edifício possui dois salões de festas com cozinha e churrasqueira..... R\$ 750,00
- RECANTO TROPICAL Apartamento no Ed. Roma, situado na Rua Juscelino Kubistchek esquina com Rua Natal, com aproximadamente 47 m2 (AP 904), com sala/cozinha, suíte, sacada e vaga de garagem. O edifício possui dois salões de festas com cozinha e churrasqueira..... R\$ 850,00
- RECANTO TROPICAL Apartamento no Ed. Roma, situado na Rua Juscelino Kubistchek esquina com Rua Natal, com aproximadamente 47 m2 (AP 107), com sala/cozinha, suíte, sacada e vaga de garagem. O edifício possui dois salões de festas com cozinha e churrasqueira..... R\$ 750,00
- JD MARIA LUIZA Barracão com aprox. 650 m2, com acesso pela frente e fundos..... R\$ 2.900,00

G.C. BERNARDI - CRECI F 9775 - O.A. BERNARDI - CRECI F14978
RUA PARANÁ Nº 3033 - SALA 101 - ED. CENTRO EMPRESARIAL FORMATO

GERSON PARANHOS

www.gersonparanhos.com.br

CORRETOR DE IMÓVEIS

SALAS COMERCIAIS

SALAS COMERCIAIS NO CENTRO: CONJUNTO DE SALAS COMERCIAIS 107,67 M², COM 4 SALAS, 2 BANHEIROS E 2 COZINHAS NO CENTRO COMERCIAL CASCAVEL, ANDAR ALTO **R\$ 260.000,00**

APARTAMENTOS

ED. SAINT PAUL: 167,00 M², SUÍTE + 2 QUARTOS, SALA, COPA, COZINHA, SACADA COM CHURRASQ. LAV. E DEP. DE EMPREGADA, PRÉDIO C/ 2 ELEVADORES, PISCINA AQUECIDA, PORTARIA 24 HORAS **R\$ 420.000,00**
ED. ANACAROLINA: PROX. COLÉGIO SANTAMARIA: 92,00 M² 2 QUARTOS, SALA, COZINHA, LAV. SACADA, WC SOCIAL **R\$ 190.000,00**
ED. COQUEIRAL: 3 QUARTOS, SALA EM L, COZINHA, LAVANDERIA E GARAGEM **R\$ 160.000,00**

CASAS / SOBRADOS

CASA NO TROPICAL: 106,76 M², COM SUÍTE + 2 QUARTOS, SALA, COZINHA, BANHEIRO, GARAGEM, EDÍCULA COM 90,00 M², RUA FLAMBOYANT, PRÓXIMO O POLIVALENTE **R\$ 580.000,00**

CENTRO: DUAS CASAS DE ALVENARIA, UMA C/ 164,00 M², DE 3 QUARTOS, SALA, COZ., LAVABO, BANHEIRO, LAVANDERIA E GARAGEM OUTRA DE 80,00 M², 2 QUARTOS, SALA, COZ., BANHEIRO E GARAGEM LOTE 16 X 37, RUA NEREU RAMOS, 2737 **R\$ 430.000,00**

CASA JD. SEMINÁRIO: (TROPICAL), ALVENARIA DE LAGE, COM SUÍTE + 2 QUARTOS, SALA, COPA COZINHA, BANHEIRO E GARAGEM + EDÍCULA, LOTE DE 13 X 30, **R\$ 300.000,00**

CASA EM CONDOMÍNIO: TERRANOVA I, 87,89 M², PROX. AFAG, SUÍTE + 3 QUARTOS, SALA, COPA, COZINHA, WC SOCIAL, LAVANDERIA 2 VAGAS DE GARAGEM, SEMI MOBILIADO **R\$ 240.000,00**

CASA NO PARIGOT DE SOUZA: ALV. 112,10 M², SUÍTE + 2 QTOS, SALA EM 2 AMBIENTES, COZINHA, BANHEIRO, ÁREA DE SERVIÇO, GARAGEM, LOTE 240,00 M², ACEITA-SE APTO **R\$ 230.000,00**

LOTES A VENDA

CENTRO: ESQUINA EM FRENTE A CBN/CAPITAL, 585,00 M², (15 X 39), RUA MARANHÃO COM RUA PARAGUAI **R\$ 585.000,00**
TROPICAL: DOIS LOTES JUNTOS 980,00 M²,(28 X 35), MURADO, RUA FAGUNDES VARELLA, CADA LOTE **R\$ 300.000,00**
JD. CLARITO: 480,00 M², (12,00 X 40,00), AV. CURIÓ, **R\$ 140.000,00**
JD. TARUMÃ: DOIS LOTES JUNTOS, ÁREA TOTAL 480,00 M², (16 X 30), RUA GALILEU ... **R\$ 90.000,00**
JD. PETRÓPOLIS: 366,00 M², SENDO 12,00 X 30,50 RUA MISAEL MENDONÇA **R\$ 70.000,00**
***ÁREA DE 3.000 NO PERIOL:** SENDO 75 X 40 NARUASERRADABORBOREMA, PRÓXIMO AO CAMPO DO GABRIEL **R\$ 560.000,00**
***CHÁCARA NO LAGO AZUL** 6.008,00, PRÓXIMO ABR 369, C/ CASA 100,00 M² + BARRACÃO 100,00 M², 75% MURADA, ACEITA-SE APARTAMENTO **R\$ 630.000,00**

Rua Souza Naves, 4150 - abaixo do Itaú

Fone **3225.2540** -
9972.3834 - 8403.0652



SECURITÁ

Corretora de Seguro e Imóveis

www.securitaimoveis.com.br

www.securitaseguros.com.br

Creci/Pr J 4291



AQUI

Rua Rio de Janeiro, 552 - Fone (45) 3037-5323 - Plantão (45) 9972-8153

CASAS

CANCELLI. 24.000 m² – 3suítes,3qtos, 04 gars Rua Elizeu do Prado.....

R\$15.000.000,00

CENTRO. Suíte,2quartos, piscina, 2garagens. Rua Rio de Janeiro.....

R\$1.100.000,00

COUNTRY. 3suítes, 1quarto, 04 garagens. Rua Juracy Antonio Capra

R\$1.100.000,00

COUNTRY. 03 suítes, 1quarto, 05 vgs de garagem.Rua Treze de Maio

R\$790.000,00

COUNTRY. Suíte,2quartos, 02vgs de garagem. Rua Vicente Machado.....

R\$600.000,00

COUNTRY. Suíte, 2quartos, 04 vgs de garagem. Rua Londrina

R\$580.000,00

ROMA. Suíte, 2quartos, 2 vgs de garagem. Rua Paola Elizabeth Cerioli.....

R\$480.000,00

CIDADE VERDE. Imóveis em um mesmo lote. Rua Antonio Kucinski

R\$450.000,00

NOVO MILÊNIO. Suíte, 2quartos, 2 garagens.Rua Roberto Fumio Aoki

R\$410.000,00

SÃO CRISTOVÃO. c/192m² - 3quartos, garagem.Rua Goias

R\$400.000,00

MARIA LUIZA. Suíte,3quartos,04 vgs de garagem. Rua Expedicionária

R\$395.000,00

BRÁS MADEIRA. suíte, 3quartos, 2vgs de garagem. Avenida Piquiri

R\$380.000,00

CANADA. 3quartos, garagem. Rua Pedro Ivo.....

R\$380.000,00

SÃO CRISTOVÃO. Suíte, 1quarto, 3 vgs de garagem. Rua Amazonas.....

R\$360.000,00

PQ.SÃO PAULO.suíte, 3quartos,03 vg de garagem.Rua Quintino Bocaiuva

R\$360.000,00

PARQUE VERDE. Suíte, 2quartos, 03 vgs de garagem.Rua Cipreste

R\$350.000,00

TROPICAL. Suíte, 2quartos, 2vgs de garagem. Rua João Lili Ciríco.....

R\$350.000,00

NOVA CIDADE.suíte, 2quartos,02 garagens.Rua da Imigração.....

R\$320.000,00

CORBÉLIA. c/140m² - suíte c/ closet, 3quartos, 3garagens.Av.Brasil.....

R\$300.000,00

COUNTRY. 2quartos, garagem. Rua Tiradentes.....

R\$300.000,00

FACULDADE. Suíte, 2quartos, 2vgs de garagem. Rua Engenharia

R\$290.000,00

PIONEIROS CATARINENSE. 3qtos, garagem. Rua Orlando Vasconcelos.....

R\$280.000,00

CIDADE VERDE. 2suítes, 1quarto, 4 vgs de garagem. RuaAntonioKucinsck.....

R\$270.000,00

GUARUJÁ. 2 suítes,2quartos,2 vagas de garagens.Rua das Azaléias

R\$260.000,00

JDM ITALIA. 3 quartos,garagem.Rua Espanha.....

R\$250.000,00

UNIVERSITÁRIO. 2 quartos, garagem. Rua Silveira

R\$230.000,00

PADOVANI. 3quartos, 2 vgs de garagem Rua Sarg.Abdiel Ribeiro Souza

R\$200.000,00

BRASILIA. 2quartos, 04 vgs de garagem. Rua Procópio Ferreira

R\$190.000,00

ANGRA DOS REIS.suíte, 2quartos,02garagens Rua Tupis

R\$180.000,00

SANTO ANTONIO. 3quartos,02 vgs de garagem. Rua Coroados.....

R\$180.000,00

CANCELLI. Suíte, 2quartos, 2vgs de garagem.Rua Visconde Rio Branco

R\$180.000,00

CANDIDO RONDON. Suíte, 2quartos, 02 garagens. Rua Francisco Assis.....

R\$180.000,00

NEVA. 3quartos,garagem. Rua Marechal Floriano

R\$180.000,00

SÃO CRISTOVÃO. Frente p/rua, 2quartos,2 garagens.Rua Londrina

R\$175.000,00

PRESIDENTE.3quartos, 02 vgs de garagem.Rua David Mascarello

R\$170.000,00

FLORESTA. Suíte, 2quartos,3vgsde garagem.Rua Beija Flor

R\$170.000,00

SANTA CRUZ. 2quartos,4garagens.Rua Kamacas

R\$160.000,00

ANGRA DOS REIS. 3quartos,garagem,frente p/ rua.Rua Tupis

R\$160.000,00

JD STA FELICIDADE. 3quartos, garagem.Rua Cap.Geraldo de Oliveira

R\$160.000,00

NEVA. 2quartos,garagem. Rua Marechal Floriano

R\$155.000,00

SANTO ONOFRE. 3quartos,garagem,condomínio.Rua Tapajós

R\$150.000,00

JD STA FELICIDADE. 2quartos, garagem. Rua Cap.Geraldo de Oliveira

R\$150.000,00

PQ.SÃO PAULO. 2quartos,garagem. Rua Pres.Castelo Branco

R\$150.000,00

SANTO ANTONIO. 2quartos, 02 vgs de garagem. Rua Kraus

R\$150.000,00

FLORENÇA. 2quartos, garagem.Rua Jurandir Zanlucky

R\$145.000,00

MORUMBI. 3quartos, garagem. Rua Monte Negro

R\$140.000,00

SANTA CRUZ. 2quartos, garagem. Casa frente rua Rua Xavantes

R\$138.000,00

TARUMA. Condomínio - 2quartos,garagem,sobra de terreno. Rua Sócrates

R\$135.000,00

JDM FLORENÇA. 2qtos, gar. Fundos do Paulo Godoi. Rua CampoGrande

R\$130.000,00

MORUMBI. Frente, 2quartos, garagem. Rua da Prata

R\$130.000,00

SANTOS DUMONT. 2quartos,garagem.Rua 14 Bis

R\$130.000,00

BRASMADEIRA. 2quartos, garagem. Rua Nhundiaquara

R\$125.000,00

PERIOLLO. 2quartos, 02 vgs de garagens.Rua Serra Redonda.....

R\$120.000,00

TARUMA. Cond. 2quartos,garagem,sobra de terreno. Rua Sócrates

R\$118.000,00

CIDADE VERDE. Cond. 2quartos,garagem. Av.Antonio Kucinski

R\$118.000,00

ALTO DO TARUMA.frente p rua. 2quartos, garagem.Rua Aristoteles.....

R\$117.000,00

TARUMA. Cond. 2quartos,garagem,sobra de terreno. Rua Sócrates

R\$115.000,00

BRASMADEIRA. 2quartos, garagem.Rua Nhundiaquara

R\$115.000,00

FLORESTA. 2quartos,garagem.Rua Galo da Serra

R\$115.000,00

JD ITALIA. 2quartos, garagem. Rua Milão

R\$115.000,00

TARUMA. Cond. 2quartos,garagem,sobra de terreno. Rua Sócrates

R\$110.308,00

MORUMBI. 2quartos, garagem.Rua São Roque

R\$110.000,00

SANTA CRUZ. 2quartos,2garagens.Rua Kamacas

R\$110.000,00

FLORESTA. 2quartos,garagem.Rua Galo da Serra

R\$110.000,00

MORUMBI. Fundos, 2quartos, garagem. Rua da Prata.....

R\$110.000,00

ALTO DO TARUMA. Res.Apatita - 2quartos, garagem.Rua Aristóteles

R\$109.000,00

MORUMBI. 2quartos, garagem.Rua São Roque

R\$105.000,00

14 DE NOVEMBRO. 2qtos,garagem,cond. Rua Prof.Orozeno deJesus

R\$100.000,00

SOBRADOS

FORMOSA DO OESTE suíte máster 4qtos,02 vgs de garagem. Av.Goiania

R\$800.000,00

PIONEIROS. Suíte, 3quartos, 02 vgs de garagem coberta, 07 vgs descobertas,piscina, espaço gourmet. Rua Santa Clara.....

R\$720.000,00

SÃO CRISTOVÃO. Suíte, 2quartos, 02 vgs de garagem. Rua Castro

R\$450.000,00

COQUEIRAL. Suíte, 3quartos, 02 vgs de garagem.Rua Luciano C.Siqueira

R\$450.000,00

NEVA. Esq.Suíte,2quartos,02 vgs de garagem.Rua Olivia Kucinski

R\$450.000,00

CENTRO.suíte,2quartos, 02vgs de garagem. Rua Visconde do Rio Branco

R\$420.000,00

NEVA. Suíte, 2quartos, 2 vgs de garagem.Rua Sergio Djalma de Holanda

R\$420.000,00

NEVA. Suíte máster,suíte,quarto,2vgs de garagem.Rua Manoel Ribas

R\$409.662,00

NEVA. Suíte máster,suíte,quarto,2vgs de garagem.Rua Manoel Ribas

R\$391.041,00

CENTRO. Suíte, 2quartos, 2 vgs de garagem. Rua Natal

R\$390.000,00

NEVA. Suíte, 2quartos,02 vgs de garagem.Rua Olivia Kucinski

R\$380.000,00

SÃO CRISTOVÃO. Suíte, 2quartos, 2vgs de garagem. Rua Castro

R\$370.000,00

MARIA LUIZA. Suíte, 2quartos,02 vgs de garagem.Rua Sandino E.Amorin

R\$360.000,00

PARQUE VERDE. Suíte,2quartos,02 vgs de garagem.Rua Eucalipto

R\$360.000,00

MARIA LUIZA. Suíte, 2quartos, 02vgs de garagem.Rua Rodrigues Alves

R\$350.000,00

FAG. 3suítes, 2 vgs de garagem.Rua João Maria Correia.....

R\$350.000,00

SÃO CRISTOVÃO. Suíte, 2quartos, 2vgs de garagem. Rua Castro

R\$320.000,00

CANADA.(Frente) - Suíte,02 quartos, 02 vgs de garagem. Rua RafaelPicolli

R\$300.000,00

NEVA. Suíte máster,suíte,quarto,1vg de garagem.Rua Manoel Ribas

R\$277.662,00

ANGRA DOS REIS. Suíte, 2quartos, 2 garagens.Rua Brilhante

R\$270.000,00

SANTO ANTONIO. Suíte, 2quartos, 2 vgs de garagem. Rua Coroados

R\$265.000,00

JD UNIVERSITÁRIO. Suíte,2quartos, 2 vgs de garagem.Rua Odontologia.....

R\$260.000,00

SANTO ONOFRE. Suíte, 2quartos,2 garagens.Rua Tapajós

R\$260.000,00

CANADA suíte,2quartos,02 vgs de garagem. Rua Rafael Picolli

R\$250.000,00

CLAUDETE. 2suítes,garagem, frente p/rua.Rua Pinheiro Machado

R\$240.000,00

CLAUDETE. 2suítes,garagem.Rua Pinheiro Machado.....

R\$225.000,00

ROMA. 3quartos, garagem. Rua Espaço Verde

R\$180.000,00

APARTAMENTOS

LE PRESTIGE. Suíte máster, 2suítes, 04 gars.Rua Vicente Machado.....

R\$1.874.358,10

LE PRESTIGE. Suíte máster, 2suítes, 03 garagem.Rua Vicente Machado

R\$940.956,90

LE PRESTIGE. Suíte máster, 2suítes, 03 garagem.Rua Vicente Machado

R\$874.739,70

RESIDENCIAL DE BONA. Suíte máster, 03suítes, 04 gars. Rua Curitiba

R\$ 731.000,00

ED.VILLA FELITCH. Suíte, 2quartos, 02 vgs de garagem. Rua Pedro Ivo

R\$620.000,00

ED.ARMANDO. apart.603 suíte,2quartos,2vgs de garagem.Rua Olavo Bilac

R\$609.000,00

ED.ARMANDO. apart 601suíte,2quartos,2 garagens.Rua Olavo Bilac

R\$605.000,00

ED.SÃO RAFAEL. Apart 72 -Suíte, 2quartos, 02 garagens.RuaPernambuco

R\$600.000,00

ED.ARMANDO RESENDE. Suíte,2quartos,2vgs de garagem. Rua Erechim

R\$536.000,00

ED.SÃO RAFAEL. Apart 91 -Suíte, 2quartos, 02 garagens.RuaPernambuco

R\$535.000,00

ED.COABIVEL.suíte,2quartos,02vgs de garagem.Rua Recife.....

R\$460.000,00

JOÃO BATISTA CUNHA.(206) suíte, 2quartos, 02 garagens.RuaRiachuelo.....

R\$459.000,00

JOÃO BATISTA CUNHA.(205) suíte, 2quartos, 02 garagens.RuaRiachuelo.....

R\$459.000,00

EDIFICIO BELATRIX. Suíte, 2qtos, 2garagens. Rua Pres.Kennedy

á partir R\$420.000,00

ED.SOLYFRAN (apto 73) duplex - 2quartos, garagem. Rua Parana

R\$391.900,00

RESIDENCIAL DE BONA. Suíte, 2quartos, 02 garagens. Rua Curitiba

R\$370.000,00

COUNTRY WAY. Suíte, 2quartos, 2gars. Rua Vicente Machado

á partir R\$354.640,00

PRIME TOWER RES. (602) Suíte máster, 2quartos, 02vg de garagem. Rua Marechal Deodoro da Fonseca

R\$338.045,00

ED.MONTERREY. suíte,2quartos, 2 garagens. Rua Marechal Floriano.....

R\$328.784,23

PRIME TOWER RES. (301) – suíte máster, 2quartos, garagem.Rua Marechal Deodoro da Fonseca

R\$318.510,00

RIEGER RESIDENCE.suíte, 2quartos,02 vgs de gar.Rua Pres.Bernardes.....

R\$309.932,74

ED.TORRES DE LYON. Suíte,2quartos,02 garagens. Rua Recife.....

R\$300.000,00

PRIME TOWER RES. (104) Suíte máster, 2quartos, 1ou 02 vagas de garagem. Rua Marechal Deodoro da Fonseca.....

R\$296.440,00

RIEGER RESIDENCE.suíte, 2quartos,02 vgs de gar.Rua Pres.Bernardes.....

R\$295.174,00

EDIFÍCIO ORION suíte, 1quarto, 2vgs de garagem,sala de estar,sacada c/ churrasqueira. Rua marechal Candido Rondon nº3660

á partir R\$280.000,00

PRIME TOWER RES. (102) Suíte máster, 2quartos, 1vg de garagem. Rua Marechal Deodoro da Fonseca

R\$271.385,00

RESIDENCIAL SONATA.(6º) suíte, 1quarto.Rua Marechal Floriano

R\$258.000,00

ED.VALPARAISO. suíte, 1quarto,garagem.Rua Pernambuco

R\$256.737,60

RESIDENCIAL LÓRIA. (ap304) – suíte,1quarto, garagem.Rua ManoelRibas

R\$233.000,00

RESIDENCIAL LÓRIA. (ap303) – suíte,1quarto, garagem.Rua ManoelRibas

R\$233.000,00

RESIDENCIAL LORIA. (5º) suíte, 1quarto, garagem. Rua Manoel Ribas

R\$232.677,20

RESIDENCIAL LORIA. (2º)suíte, 1quarto, garagem. Rua Manoel Ribas

R\$226.280,57

RES.LAGUNA. (apart 13)2quartos, garagem. Rua Treze de Maio

R\$225.000,00

JACARANDÁ BOULEVARD. Suíte,2qtos,garagem. Rua FranciscoBartinick

R\$225.000,00

ED.MARIA EDUARDA. Suíte, 2quartos,02 garagem.Rua 07 de Setembro

R\$225.000,00

RESIDENCIAL LÓRIA. (1º)suíte, 1quarto, garagem. Rua Manoel Ribas

R\$224.148,37

LACUSTRE II.(AP 44) Suíte,2quartos, garagem. Rua Santos Dumont.....

R\$220.000,00

ED. NIVES. 2quartos, garagem.Rua Catanduvas esq.Olindo Periollo.....

R\$211.464,00

ED.ANA LUCIA. 2quartos,garagem. Rua Manoel Ribas

á partir R\$198.869,20

JACARANDÁ BOULEVARD. 2quartos,garagem. Rua Francisco Bartinick

R\$195.000,00

RESIDENCIAL VEREDAS. 2quartos. Rua Castro Alves próx.Policlínica.....

R\$190.000,00

ED.SOLYFRAN (apto 14) 2quartos,garagem. Rua Parana

R\$187.700,00

PORTO SANTO RES.2quartos, garagem.Rua Recife.....

R\$183.877,76

MATISSE RESIDENCIAL. Frente - 2quartos, garagem.Rua Fortaleza

R\$180.000,00

VILLA GERMANIA. 2quartos, garagem. Rua Fortaleza

R\$180.000,00

ITAPEMA/SC. Demi-suíte, suíte, garagem. Rua 436 – Morretes

R\$180.000,00

LACUSTRE II.(1ºandar) 2quartos, garagem. Rua Santos Dumont.....

R\$175.000,00

ED. NIVES. 2quartos, garagem.Rua Catanduvas esq.Olindo Periollo.....

R\$174.636,00

MATISSE RESIDENCIAL. Fundos - 2quartos, garagem.Rua Fortaleza

R\$170.000,00

EDIFICIO TOTTEHAM. 2quartos, sacada e garagem.Avenida Toledo

R\$170.000,00

LACUSTRE II. (AP.33) 2quartos,garagem. Rua Santos Dumont.....

R\$169.000,00

ED.PARNANGUARA. (apart 101)2quartos, garagem. Rua Paranaguá

R\$163.900,00

RESIDENCIAL ROMA. 3 quartos, garagem. Rua Espaço Verde

R\$160.000,00

RESIDENCIAL PINHEIROS. 2quartos, garagem.Rua Tiradentes

R\$160.000,00

ED. NIVES. 2quartos, garagem.Rua Catanduvas esq.Olindo Periollo.....

R\$161.140,00

RES.AMAZÔNIA. suíte, 1quarto,garagem.Rua Manaus

R\$160.000,00

RES.CHAMPAGNAT. 2quartos, garagem. Rua Emiliano Afonso Silva

R\$160.000,00

ED.PARNANGUARA. (apart 03)2quartos, garagem. Rua Paranaguá

R\$159.000,00

RES.CHAMPAGNAT. 2quartos, garagem. Rua Emiliano Afonso Silva.....

R\$155.000,00

ED.SOLYFRAN (apto 22) 1quarto reversível p/ 2qtos,garagem. Rua Parana.....

R\$150.900,00

ED.HANZEN III. 2quartos, garagem. Rua Luciano Correia Siqueira

R\$145.000,00

TORRES CLARAS. c/ 82,24m² (térreo)- 3quartos. Rua Cuiabá.....

R\$142.000,00

RES.FLORENÇA. 3quartos, garagem. Rua Bororós.....

R\$140.000,00

RES.COQUEIRAL. 3quartos,01 vg de garagem.Rua das Palmeiras

R\$140.000,00

TORRES CLARAS. c/ 82,24m² -(4ºandar) 3quartos. Rua Cuiabá

R\$140.000,00

PARQUE DAS AVES. (apart 403) 3quartos, garagem.Rua Julio Szymansk

R\$140.000,00

ED.SOLYFRAN (apto 31) 1quarto,garagem. Rua Parana

R\$136.300,00

EDIFICIO SOUZA DOURADO. 2quartos, garagem. Rua Suyas

R\$135.000,00

ED.HANZEN III. 2quartos, garagem. Rua Luciano Correia Siqueira

R\$135.000,00

RES.VILLA GRAMADO. 3quartos, garagem. Rua Paranavaí.....

R\$135.000,00

ED. NIVES. 1quarto, garagem.Rua Catanduvas esq.Olindo Periollo

R\$134.631,00

PARQUE DAS AVES. 3quartos,garagem.Rua Julio Szymanski

R\$130.000,00

RES.ALTO DA FAG.suíte,garagem.Rua João Kuloski

R\$120.000,00

ED.SOUZA DOURADO. 2quartos, garagem. Rua Suyas

R\$120.000,00

PARK DA VITORIA. 3quartos, garagem. Rua Ceu Azul.....

R\$100.000,00

PARQUE DAS AVES. 2quartos,garagem.Rua Julio Szymanski

R\$90.000,00

COMERCIAL

GUARAPUAVA. c/ 17.000m², de frente para a BR.....

R\$2.100.000,00

TOLEDO. Área de terras urbanas c/ 10.342,64m² - Grande Oportunidade.....

R\$2.000.000,00

PACAEMBU. c/1360,20m² - com benfeitorias.Rua Medianeira

R\$1.200.000,00

NOVO MILÊNIO. Barracão c/ 348m². Rua Epiphânio A. de Figueiredo.....

R\$450.000,00

PACAEMBU. c/ 52m², sala comercial c/banheiro e cozinha. Rua Venezuela

R\$160.000,00

PACAEMBU. c/ 52m², sala comercial c/banheiro e cozinha. Rua Venezuela

R\$150.000,00

TERRENOS

CANCELLI. c/ 24.000 metros – Rua Elizeu do Prado.....

R\$15.000.000,00

PACAEMBU. c/1360,20m² - com benfeitorias.Rua Medianeira

R\$1.200.000,00

COUNTRY. c/ 862,50m², murado, asfaltado.Rua Pedro Ivo

R\$800.000,00

SÃO CRISTOVÃO. c/ 775m² - (15,50 x 50m) Rua José Bonifácio

R\$600.000,00

COQUEIRAL. c/ 621,59m² - (23 x 47,8m) – Rua Padre Ricardo.....

R\$450.000,00

REGIÃO DO LAGO. c/435,50m² esq. Rua Teixeira Soares c/Rafael Picoll.....

R\$400.000,00

FAG. c/ 612,5m² - (17,5m x 35m) – Rua Tersílio Saugo.....

R\$385.000,00

PQ.SÃO PAULO. c/ 350m² - 14 x 25. Rua Cuiabá

R\$370.000,00

RESIDENCIAL TREVISO. c/ 600m² Rua Farenza.....

R\$355.000,00

JD CRISTAL. c/418,50m² - (13 x 31m) Rua João Lili Ciríco

R\$350.000,00

CATARATAS.c/600m² - (15x40m) – Rua Francisco Inácio Fernandes.....

R\$350.000,00

TROPICAL. c/ 418,50m²(13 X 31m) – Rua Fagundes Varela.....

R\$320.000,00

COQUEIRAL. Lote c/ 715m²(13x55m) – Rua Gramado

R\$320.000,00

FACULDADE. c/475m² - Rua Engenharia esq. Administração.....

R\$280.000,00

CATARATAS. Cond.Jardim Botânico – Terrenos

á partir de R\$180.000,00

LAGO AZUL. Chácara c/ 1.500m² . Rua Lagoa Rodrigo de Freitas

R\$ 160.000,00

ESMERALDA. c/ 675m² (15x45m) – Rua Ametista

R\$150.000,00

BR277. Lotes c/ 300m² - atrás do Posto Sabiá – Cond. Aquarela do Brasil

R\$150.000,00

SANTO ONOFRE. c/ 1056m² - (11x 96m) – Rua Mawes

R\$150.000,00

ESMERALDA.c/ 456m² - (12 x 38m) – Rua Ametista

R\$130.000,00

BRASMADEIRA. c/ 360m² -(12x30m) próx. a Globoaves –Rua Rio Azul

R\$110.000,00

FLORAIS DO PARANÁ. c/250m² - Avenida das Pombas

á partir de R\$77.200,00

CHÁCARAS / SÍTIOS

STA TEREZA. Área de Terras c/ 10 alqueires – próx. Br 277 –Km 610

R\$3.700.000,00

FAZENDA ANDRADA. c/ 23 alqueires, Rio Salinho.....

R\$3.450.000,00

GUARAPUAVA. Lotes de frente p/ BR277 c/ 17.000m²

R\$2.100.000,00

TOLEDO. Área de Terras c/10.342,64 m² - Bairro São Francisco

R\$2.000.000,00

SITIO EM SANTA TERESA. c/ 18 alqueires,fica á 1km do asfalto.....

R\$1.900.000,00

BOA VISTA APARECIDA. 4.3 alqueires. Estrada Flor da Serra

R\$1.500.000,00

CHÁCARA EM SANTA TERESA. c/ 5 alqueires, Linha Grolli

R\$1.200.000,00

LINHA PEROBA. Chácara c/ 5 alqueires, benfeitorias. Á 5km da BR 277

R\$750.000,00

RIO DO SALTO Colônia Tormenta. Chácara São Luis c/ 6,75 alqueires.....

R\$480.000,00

GLEBA SÃO FRANCISCO. c/ 4alqueires.Estrada p/ Sítio Bahia.....

R\$320.000,00

CATARATAS. Chácara c/ 3000m² - Br 277 - Km 584

R\$185.000,00

RIO DO SALTO.2,3 alqueires. Rio do Salto á 2 Km da Br.....

R\$150.000,00

BOA VISTA APARECIDA. Lot. Machado de Ouro. Linha Tigrinho

á partir R\$45.000,00

LOCAÇÃO

APARTAMENTO

ED.TOTTEHAM. 2 quartos,garagem. Avenida Toledo

R\$700,00

RESIDENCIAL POTY. 2quartos, 2 vgs de garagem. Rua Tom Jobim

R\$700,00

ED SOUZA DOURADO. 2quartos, garagem. Rua Suyas

R\$550,00

ED MORADA DO SOL. 3quartos, garagem. Avenida Toledo

R\$500,00

CASA

SANTA CRUZ. 2quartos, garagem. Rua Krahos

R\$725,00

BRASÍLIA . 3quartos, 2vgs de garagem. Rua Castro

R\$650,00

SOBRADO

SANTO ONOFRE. Suíte, 2quartos, garagem.Rua Tapajós

R\$1000,00

NOVA CIDADE. 3quartos, garagem.Rua da Imigração

R\$900,00

Qualquer duvida 3037-5323 /99728153/ 9817-7017(Locação)



SECURITÁ
Corretora de Seguro e Imóveis

www.securitaimoveis.com.br

www.securitaseguros.com.br

Creci/Pr J 4291



Rua Rio de Janeiro, 552 - Fone (45) 3037-5323 - Plantão (45) 9972-8153



RESIDENCIAL DAVID MASCARELLO



SOBRADOS
100m² - Santo Onofre



Le Prestige

Seu sonho tomou forma!

RUA VICENTE MACHADO
Nº 2000 - COUNTRY

Registro da Incorporação: Matrícula 71.609 R-4 de 31/07/2012 perante o 1º CRU de Cascavel/PR.
Este é um requisito oriundo do Parágrafo 3º do Art. 32 da Lei 459/164 (Incorporações).



HELIG.com.br

CONSTRUÇÃO E INCORPORAÇÃO



TITANIUM

CONSTRUTORA

www.construtoratitanium.com.br

ÚLTIMAS
UNIDADES

EM BREVE
VISITE
DECORADO

VENDAS



CRECI 1231-J

45 3225-3111



**IMOBILIÁRIA
BECK LIMA**

CRECI: 1877-J

45 3225-4133 / 3035-1333



**IMOBILIÁRIA
SECURITÁ**

Corretora de seguros e imóveis
CRECI: 4291-J

45 3037-5323 / 9972-8153



setembro imóveis

CRECI 1855-J

45 3225-4233



SEU NEGÓCIO NO SHOPPING WEST SIDE
INFORMAÇÕES 45 3227 5757

- **PRAÇA DE ALIMENTAÇÃO**
- **2 SALAS DE CINEMA**
- **PARQUE INDOOR**
- **ACADEMIA**
- **SERVIÇOS**
- **BOLICHE**
- **LOJAS**



AV. BRASIL, 2962 / CASCAVEL – PARANÁ

WWW.SHOPPINGWESTSIDE.COM.BR



Veículos Diversos

CARRETA RODOVIÁRIA

75/75, LS, em bom estado de conservação, com pneus. R\$ 30.000. F: (45) 9972-2580. CI-137746.

CONSÓRCIO DE VEÍCULO

Contemplado, crédito de R\$ 25.318 entrada de R\$ 8.500 + 50 parcelas de R\$ 509. Tratar (45) 9991-9713. CI-137633.

Importados

NISSAN FRONTIER XE

4x4, cabine dupla, 2010, completa. R\$ 68.000. F: (45) 8802-4060/ 3035-3057. CI-137659.

VENDO KIA BONGO

12/13, na garantia, c/ caçamba original. F: (45) 8402-2266. CI-137712.

VENDO OU TROCO

Frontier Attack, 2013, 4x4, diesel, único dono, 25.000 km rodados, troco por menor valor. F: (45) 3038-9541/ 9982-3771. CI-137337.



CORSA HATCH 1.4

2009, premium, completo, 4 p, som, alarme, vidros e travas elétricas, computador de bordo, pneus novos, 70.000 km rodados. R\$ 22.500. F: (45) 9928-3701. CI-137764.

CRUZE LT

Branco, 2012/12, automático, único dono, c/ 35.000km rodados. R\$ 62.000. F: (45) 9972-9727. CI-137860.

KADETT SL/E

1.8, 1993, 60.000km, azul perolizado, pneus e estofamento bons, vidros e travas, alarme, roda liga leve, carro liso sem defeitos, aceito moto. R\$ 6.500. F: (45) 9106-9267. CI-136417.

MERIVA 2008

Completa, em ótimo estado, particular, tabela FIPE. Vende-se ou troca-se por carro de menor valor. F: (45) 3038-7425 e comercial F: (45) 3220-2039 Ewerson. CI-137617.

OMEGA CD 98

Impecável, 6 cilindros, azul, c/ teto, abaixo da Fipec. R\$ 15.500. F: (45) 9920-6085. CI-137866.

S10

2008, executive, particular, revisada. F: (45) 9973-1127. CI-137797.

VENDO CORSA HATCH

Premium, 2009, 1.4, completo. R\$ 24.900. Interessados contato pelo F: (45) 9935-9016 c/ Bruno. CI-137664.

VENDO OMEGA

Australiano, preto, 2000, completo, mais câmera de ré, central multimídia, manual, chave reserva, placa A. R\$ 23.000. F: (45) 9934-6649. CI-137886.



C4 PALLAS GLX

2008/ 2008, automático, bancos em couro, kit multimídia, abaixo da FIPE, preto. R\$ 29.000. F: (45) 9920-6085. CI-137867.

VENDO CITROEN C3

GLX 1.4, 2008 completo, super conservado. R\$ 23.900. Interessados contato pelo F: (45) 9935-9016 c/ Bruno. CI-137663.



DOBLÔ ESSENCE 2012

1.8, 7 lugares, prata, completa, c/ air bag duplo e abs. R\$ 45.000. F: (45) 9972-0278. CI-137420.

FIORINO FURGÃO

1.5, 1993/93, em ótimo estado. F: (45) 9972-2060. CI-137426.

MAREA 2.4/ 20V

2003, câmbio manual, completo, air bag duplo, placa A, sensor, travas, bancos em couro, manual, chave reserva, motor aduo, documentos, 2014 pago. F: (45) 9928-3701. CI-137720.

NOVO UNO VIVACE 2011

4 portas, vidros e travas elétrica, som, ar e alarme. R\$ 22.000 ou troco por carro de menor valor. F: (45) 9936-7136. CI-137658.

PALIO ED

Branco, 1998, motor novo, 4 portas. R\$ 8.500. F: (45) 9920-6085. CI-137868.

PALIO WEEKEND 2006

HLX, flex, 1.8, branco, particular. FIPE R\$ 21.300. Tratar F: (45) 9926-1000. CI-137320.

STRADA 2011

1.4, completa, flex, branca. R\$ 26.000. F: (45) 9972-3249. CI-137790.

STRADA ADVENTURE

1.8, 16v, completa, 2012. F: (45) 9924-9396/ 3224-4420. CI-133346.

UNO MILLE FIRE

Flex, 2007, c/ ar condicionado, ar quente, desemb. traseiro, trava e alarme. Não ac. troca. R\$ 12.500. F: (45) 9932-7840. CI-137771.

VENDE-SE

Ducato, ano 2007, prata, ta, 17 lugares reclináveis, completa. R\$ 65.000. F: (45)3220-8300 loja/ 8806-6276/ Jorge/ 9806-0222 Rodrigo. CI-134937.

CONSÓRCIO DE IMÓVEL
Casas - Apartamentos - Sobrados - Sítios - Chácara
Construções - Reformas - Barracões - Galerias Comerciais
Lance **www.lanceconsorcios.com.br**

Valor	Parcela
R\$ 50.000,00	R\$ 413,35
R\$ 60.000,00	R\$ 496,00
R\$ 80.000,00	R\$ 661,33
R\$ 90.000,00	R\$ 744,00
R\$ 100.000,00	R\$ 826,67

Av. Brasil, 2962 - SL10
Shopping West Side
45 3325 1070 / 3222 1802 / 9972 3798

VENDE-SE

Ducato combinato, ano 2008, branco, tb, 10 lugares, completa. R\$ 50.000. F: (45)3220-8300 loja/ 8808-6276/ jorge/ 9806-0222 Rodrigo. CI-134938.

VENDO UNO 1999

Quitado, entrada + parc., direto c/ proprietário. F: (45) 9900-3606 Fabiano. CI-136659.



FIESTA CLASS 1.6

2010, sedan, prata, completo, faróis de milha, sensor de estacionamento, pneus novos, placa A, CD, film, impecável. F: (45) 9972-0278. CI-137419.

KA 2000

Completo, estado de novo. R\$ 12.000 ac. moto na troca. F: (45) 9972-3249. CI-137789.

RANGER CABINE DUPLA

4x4, 2004, diesel, 4 pneus novos e motor novo. F: (45) 9973-1127. CI-137798.

SÓ VENDO

Fiesta 1.0, prata, 2009/10, + kit pulse, + fârois de neblina, único dono, bem conservado. R\$ 20.500. F: (45) 9113-2531 Douglas. CI-137766.

VENDE-SE

Ford transit passageira, ano 2013, prata, 14 lugares, 16.000km, completa, semi nova (teste drive).

R\$ 90.000. F: (45)3220-8300 loja/ 8808-6276/ jorge/ 9806-0222 Rodrigo. CI-134935.

VENDE-SE

Ford Transit furgão longo, ano 2012, prata, 16.000 km , top menos ar condicionado,semi nova. R\$ 85.000. F: (45)3220-8300 loja/ 8808-6276/ jorge/ 9806-0222 Rodrigo. CI-134936.

VENDO F-1000

Cabine dulp, motor mwm 229, turbo, intercooler, 4 marchas, tração positiva, rodas raiadas, banco traseiro que vira cama e opcional, ar condicionado. R\$ 30.000. F: (45) 9917-8471. CI-137067.



L200 08/09

Outdoor, HPE, 2.5, CD, diesel, mecânica, prata, completa, placa A, pequenos reparos. R\$ 37.000. F: (45) 3226-7273/ 9971-1155. CI-137610.

PAJERO OFERTA

Full HPE, 3.2, diesel, 2011/11, prata, único dono, IPVA e licenciamento 2014 pago, aceito menor valor. R\$ 127.000. F: (45) 3226-7273/ 9971-1155. CI-137607.

VENDO PAJERO SPORT

Prata, 2005, diesel,2.8, HPE, 4x4, automático, todas as revisões feitas em concessionária. Aceita-se imóvel. R\$ 49.000. F: (45) 9101-0809/ 3225-0809. CI-136384.



PEUGEOT FELINE 206

2008, 1.6, câmbio automático, placa A, troco por Corolla do ano até 2006, volto a diferença à vista. F: (45) 8826-6717. CI-137818.

PEUGEOT SW 206

1.4, 2006, 1.4, completa. F: (45) 9924-9396/ 3224-4420. CI-133338.



DUSTER 2.0

Flex, dynamique, 2012, único dono, c/ manual, chave reserva, nota fiscal, completa, c/ multimídia, abs, air bag, sensor de estacionamento, câmara de ré e GPS. R\$ 52.000. Tratar pelo F: (45) 8809-0369. CI-137719.

RENAULT LOGAN

1.6, completo, 2011, único dono. F: (45) 9924-9396/ 3224-4420. CI-133339.

SANDERO VIBE 1.6

2010/ 10, completo + rodas de liga leve + som original comando volante, aceito carro menor valor. F: (45) 9987-7080/ 3324-8469 Eduardo. CI-137620.

VENDE-SE

Renault Master, ano 2005, branco,16 lugares reclináveis, completa.R\$ 48.000. F: (45) 3220-8300 loja/ 8808-6276/ Jorge/ 9806-0222 Rodrigo. CI-134939.

VENDE-SE MASTER

Vitre pac luxo, l3h2, 2014, com 5.400 km. R\$ 95.000. F: (45) 9929-1565. CI-137614.

Lance Se Você Comparar, Você Faz!

Simulação

AUTOMÓVEL	CONSÓRCIO ARAUCÁRIA	FINANCIAMENTO
CRÉDITO	R\$ 20.000,00	R\$ 20.000,00
Nº DE PARCELAS	60	60
MENSALIDADE	R\$ 393,33	R\$ 628,35
TOTAL	R\$ 23.599,80	R\$ 37.701,00

A parcela você tem, você paga! O dinheiro você gasta! Seu Veículo ou Moto Poderá Valer como Lance.

Av Brasil, 2962, Shopping West Side, Sala 10
45 3325-1070 / 9972-3798
www.lanceconsorcios.com.br

Berté Multimarcas

PLANTÃO: 3224-1797 / 9972-1795

ECOSPORT XLS 1.6 2005/06 Completa, Air Bag, Rodas, Prata R\$ 28.900	COROLLA SEG 18VVT 2004/05 Automático, completo, couro, ABS Azul, gasolina R\$ 34.900
SCENIC AUT 1.6 KIDS 2006/07 Completa, Dvd, Air Bag Prataflex R\$ 23.900	I/PEUGEOT 307 SLFIL 1.6 2004/04 Completo, air bag, Abs Cinza, Gasolina R\$ 23.900
I/PEUGEOT 307 1.6 PR PK 2008/09 Completo, Teto solar, Airbag, Prata, Flex. R\$ 31.800	SENTRA 2.0 2011/12 Completo, air bag2, ABS Prata, flex R\$ 38.900
HONDA/CIVIC LXS 1.8 2007/07 Completo, alarme Prata , flex R\$ 36.900	TOYOTA/CORALLA XEI 1.8 2009/10 Completo, Airbag/Abs, Único dono. Prata, flex R\$ 49.900

Rua Carlos Gomes, 2555 - Parque São Paulo
Cascavel - PR



COROLLA XEI 2008

Completo, automático, flex, sensor de ré, c/ rastreador, impecável. F: (45) 9981-6635. CI-137325.

HILLUX 2.8/ 4X4

Cabine dupla, diesel, 2001, ar, direção hidráulica, vidros elétr., e travas, manual, nota fiscal, em ótimo estado. R\$ 37.500. F: (45) 9974-5371. CI-137525.

VENDO COROLLA 2011

XEI, c/ 20.000 km rodados, prata, c/ kit multimídia. R\$ 60.000. F: (45) 9969-6570. CI-137864.

VENDO HILUX SRV CD

Automática, 2009, prata, impecável. R\$ 96.000. Interessados contato pelo F: (45) 9935-9016 c/ Bruno. CI-137662.

VENDO HILUX SW4

2008, diesel, automática. R\$ 95.000. Tratar pelo F: (45) 9972-1721. CI-137411.



AMAROK AUTOMÁTICA

2013, trendline, prata, 4x4, único dono, placa A, sensor de estacionamento, controle de estabilidade, c/ opcionais. R\$ 113.500. F: (45) 9972-0278. CI-137418.

APOLLO GLS 1.8

1991, 2º dono, 62.000 km, original, vidros, travas e alarme, relíquia. R\$ 6.800. F: (45) 9928-3701. CI-137748.

GOL 1988

1.6, motor ap, todo original, nunca bateu, placa A, pneus novos, todo revisado, travas e alarme. R\$ 5.600, aceito moto. F: (45) 9914-0010. CI-137674.

GOL 2003

Cinza, em ótimo estado. R\$ 11.000 à vista. F: (45) 9972-1363. CI-135187.

GOL G IV 1.0 2011

Flex, única dona, c/ desemb. e limp. traseiro, trava e alarme, quase 40.000 km rodados, pneus novos, toda documentação 2014 paga. Não ac. troca. R\$ 18.500. F: (45) 9932-7301. CI-137772.

GOL G5 1.0

2012, veículo básico, 4 p., perfeito estado de conservação, 30.000 km rodados. R\$ 24.000. F: (45) 9928-3701. CI-137765.

SAVEIRO 1.6

2006, flex, direção hidráulica, ar quente, som. R\$ 23.000. F: (45) 3035-1682/ 8409-7151 tratar c/ Joanes. CI-137531.

VENDE SE CROSSFOX

1.6, completo, 08/09, vermelho, impecável. R\$ 30.000. F: (45) 9952-4539 Claudete. CI-136442.

VENDO SAVEIRO

Trooper, 10/11, completo, único dono, branca. R\$ 32.800. F: (45) 8402-2266. CI-137713.

VENDO SPACEFOX

Route 2010, c/ 22.000 km rodados, completo, único dono, revisões feitas na concessionária Volksvagem, comando rádio no volante, sensor de estacionamento. R\$ 32.000. F: (45) 3223-6289/ 8823-3402. CI-137753.

VW GOL

1.0, 2006, ar quente, desembaçador. F: (45) 9924-9396/ 3224-4420. CI-133348.

Consórcio

VENDO CONSÓRCIO

Contemplado, carta de R\$ 31.700, parcelas de R\$ 450 mensais. Interessados contato pelo F: (45) 9935-9016 c/ Bruno. CI-137661.

Caminhões

CHEVROLET D 40

Baú, 1987. F: (45) 9924-9396/ 3224-4420. CI-133341.

EMBRASIL Segurança

DEIXAR VOCÊ TRANQUILO ...A NOSSA ESPECIALIDADE.

Serviços Especiais
Segurança Patrimonial
Segurança Eletrônica
Segurança Pessoal

45 3222-5888

EMBRASIL SERVIÇOS

ISO 9001

www.embrasilseguranca.com.br

Rua Salgado Fº, 1493 - Neva Cascavel - PR

LEILÃO **BANSEG**

**LOCAL: RUA EDUARDO PINTO DA ROCHA
Nº 4545 - UMBARÁ - CURITIBA-PR**

DIA 19/03
PRÓXIMA
QUARTA
ÀS 10:00 HRS.

300 VEÍCULOS APROXIMADAMENTE
AUTOMÓVEIS - MOTOS
UTILITÁRIOS - CAMINHÕES
SUCATAS E DIVERSOS

PRESENCIAL E
ELETRÔNICO
Relação, Fotos e Inf.
a partir de 18/03 em
www.banseg.com.br
FONE: (41)3111-9111

LEILOEIROS: LUIZ ODAIR FAVARETO, LUIZ FERNANDO FAVARETO E CLAUDIO C. KUSS

FORD CARGO

815, baú, 2003. F: (45) 9924-9396/ 3224-4420. CI-133344.

FORD CARGO

815, carroceria, 2004/04. F: (45) 9924-9396/ 3224-4420. CI-133345.

FURGÃO

Marca Furgosul, com chapéu e porta lateral, comprimento 7,30 m, largura 2,40 m, obs: para caminhão toco. R\$ 5.000. F: (45) 3224-4420/ 9924-9396 c/ Leonel. CI-137227.

FURGÃO

Marca Rodoviária, comprimento 6,80 m, largura 2,60 m, altura 2,30 m, obs: para caminhão todo, com porta lateral. R\$ 5.000. F: (45) 3224-4420/ 9924-9396 c/ Leonel. CI-137228.

FURGÃO

Marca ABC furgões, c/ chapéu, comprimento 2,20 m, largura 2,10 m, altura 2,00 m, obs: para F-1000, D20. R\$ 2.000. F: (45) 3224-4420/ 9924-9396 c/ Leonel. CI-137232.

FURGÃO

Marca Metalcar, com porta lateral, comprimento 4,30 m, largura 2,15, altura 2,10 m, obs: para F-4000. R\$ 5.000. F: (45) 3224-4420/ 9924-9396 c/ Leonel. CI-137233.

FURGÃO ABC

Furgões, c/ chapéu, comprimento 3,20 m, largura 2,10 m, altura 2,15, obs: para F-350, D20, F-1000. R\$ 3.000. F: (45) 3224-4420/ 9924-9396 c/ Leonel. CI-137231.

GMC 6-100

Baú, 2000. F: (45) 9924-9396/ 3224-4420. CI-133343.

MB 1113/ 1984

Trucado, rodas 10 furos, turbo, azul, graneleiro, revisado, impecável, vale a pena ver! F: (45) 9972-0278. CI-137421.

VENDE-SE VOLKS 8-120

Ano 2010, carroceria, branco, MWM, bomba injetora, ótimo estado. R\$ 73.000. F: (45) 3225-7074. CI-137723.

VENDO CAMINHÃO

Caçamba, MB 1113, trucado, turbinado, motor 1313, cabine mascara negra, 4 faróis. R\$ 50.000. F: (45) 9917-8471. CI-137084.

VW 8.150

Eletrônica, carroceria, 2005. F: (45) 9924-9396/ 3224-4420. CI-133349.

Moto

HONDA XRE 300

2010, preta, 23.000 km rodados, c/ alarme. R\$ 9.900 à vista ou R\$ 10.800 na troca. F: (45) 9974-4631. CI-137409.

HONDA XRE 300

STO 2009/10, preta, 18.000 km, IPVA+ DPVAT, 2014 pagos, documentos ok, pneus novos, + baú 332, + capacete, + bolha, 2 ° dono. R\$ 10.000. F: (45) 9941-7781 c/ Robson. CI-137755.

MOTOCICLETA

XTZ XE, Motard, branca, impecável, único dono, 12/12, 18.000 km. R\$ 6.600. Interessados F: (45) 9134-2922. CI-137566.

VENDO CBX 750

1987/88, 7 galo. F: (45) 9972-2060. CI-137425.

VENDO MOTO KASINSKI

Cruise II - 125cc, 2005, baixíssima km, documentação em dia, moto parada a 6 meses. Fiipe: R\$ 4.878 quero R\$ 4.000 à vista. F: (45) 9972-0680. CI-137682.

VENDO MOTO SHADOW

Vendo Moto Shadow, 2 pneus novos, customizada. R\$ 15.000. Jorge F: (45)9962-8506 ou Rose F: (45) 9968-6683. CI-137037.

VENDO MOTO XL 700V

Transalp, 12/12, 17.800 km, revisada, protetor, motor/ tanque, bolha alongada, porta alforje e bauleto. R\$ 26.800 F: (45) 9962-6288 c/ Nadimir. CI-137317.

Máquinas Agrícolas

COLHEITADEIRA NH

TC- 57, hydro, 17 pés, cabinada, revisada metropolitana c/ motor novo, único dono, plataformas soja e milho, peneira nivelantes. F: (45) 9972-0278. CI-137422.

PLANTADEIRA 9 LINHAS

Tatu, PST - ultra, caixa plástica, monitor de plantio, revisado. F: (45) 9972-0278. CI-137424.

Máquinas e Equipamentos

LOCAÇÃO DE TRATORES

De esteira D6. F: (45) 3224-4420/ 9924-9396. CI-137225.

MINICARREGADEIRA

Bob-cat. F: (45) 9972-2060. CI-137427.

TRATOR CBT 8240 4X2

Único dono, original, conservadíssimo. F: (45) 9972-0278. CI-137423.

Apartamentos

ALUGA SE APARTAMENTO

Rua Paraná, n° 6213, Residencial Alegrete, 1 qto., 1 vaga de garagem. Aluguel R\$ 450 + condomínio R\$ 80., direto c/ o proprietário. F: (45) 9951-1983. CI-132221.

ALUGA-SE APARTAMENTO

No Residencial Pinheiros, Bairro Country, bloco C, n °41. R\$ 470 mais condomínio. Mais informações F: (45) 3223-0909/ 9970-8291. CI-137095.

ALUGA-SE APARTAMENTO

Térreo, c/ 3 qtos., sala, coz., área de serviço, 2 bwc, 1 vaga de gar., Rua Rio Grande do Sul, 844. F: (45) 9112-9077. CI-137717.

ALUGO APARTAMENTO

ED. Porto Santo, Centro, apart., novo com 2 qtos., sala 2 ambientes, coz., área de serviço, bwc, social, 1 vaga de gar. coberta. R\$ 800. Possui 2 elevadores sociais. F: (45) 9135-3030/ 9801-1818. CI-132570.

ALUGO APARTAMENTO

Com 2 qtos., sala, cozinha, lavanderia, bwc, 1 vaga de garagem, 2° andar. F: (45) 9966-8961. CI-137725.

ALUGO OU VENDO

Apartamentos, próximo ao Shopping JL, de 2 ou de 3 qtos. F: (45) 9971-1155/ 3226-7273. CI-137611.

APART. NO CENTRO

Com 130m², suite, + 2 quartos, bwc, sala, coz., lavand., sacada c/ churrasq., 2 vagas de gar., próx. ao Hospital Saleté, ótima área de lazer, c/ piscina, cozinha e qtos. com móveis planejados da Todeschini. R\$ 318.000. F: (45) 9966-4307. CI-137889.

APART. NOVO

190 m². Cascavel, próx Shopping Catuai, 3 qtos. sendo 1 suite, sala ampla, coz., varanda c/ churrasq., 2 vaga coberta, ótimo acab. R\$ 340.000 Aceita financiamento direto c/ proprietário. F: (45) 9983-3379/ (16) 98208-9477. CI-137416.

APARTAMENTO

2 qtos., novo, só R\$ 10.000 de entrada ou ainda R\$ 5.000 + 10 x 500, + financiamento c/ parcelas menor que o aluguel, depende do perfil, idade, renda, etc. Parcela de R\$ 650 mensais. F: (45) 9933-3801/ 9101-5500. CI-137621.

ED. COUNTRY WAY

Rua: Vicente Machado, apartir de 152m², frente para o Club Country apartir de R\$ 366.000. CRECI 1877-J. F: (45) 3225-4133/ 3035-1333. CI-137882.

EXCELENTE LOCALIZAÇÃO

ED. PANTHEON, Rua: Souza Naves, 4389 c/ 140,92m² - 1 suite, 2 qtos., sala estar/jantar, sacada, bwc, coz. e lavanderia e 1 vaga. Semi-mobiliado. De R\$ 375.000 para R\$ 345.000. Creci 18144F F: 9972-0172/ 9972-0213. CI-134024.

ITAPEMA/ CAMBORIÚ-SC

Alugo apartamento 80m da praia/ beira mar, todo mobiliado. F: (45) 9971-1416. CI-137395.

LANÇAMENTO

LINDO APART. ED. BELLATRIX - Próximo a loja De Angelis, c/ 169 m², 1 suite, 2 qtos., sala estar/jantar, bwc, coz., lavanderia, sacada c/ churrasq., 2 vagas de garagem. A partir de R\$ 400.000. Creci 18144F. F: (45) 9972-0172/ 9972-0213. CI-115507.

OPORTUNIDADE

Excelente localização meia quadra Recanto Tropical com 6.188 m². R\$ 9.500.000. Creci 18144F F: 9972-0172/ 9972-0213. CI-134021.

FERNANDO KUSS
LEILOEIRO OFICIAL

LEILÃO ITAIPU BINACIONAL
AUTOMÓVEIS - UTILITÁRIOS
EQUIP. LAVAÇÃO DE VEÍCULOS

DIA 24/03
SEGUNDA-FEIRA
ÀS 11:00 HORAS

LOCAL: Assoc. dos Empregados da Itaipu – ASSEMB – Av. Araucária, 716 – Vila A – Foz do Iguaçu/PR

Visitação e vistorias: Dias 20 e 21 de março de 2014, no horário das 8h às 11h30 e das 14h30 às 17h00 e no dia 24 de março de 2014 no horário das 8h às 11h30, na Usina Hidrelétrica De Itaipu - Superintendência de Materiais - Divisão de Bens Patrimoniais e Alienações - Almoxarifado Central - Av. Presidente Tancredo Neves, 6731 - Fone: (45) 3520-6968 - Foz do Iguaçu, PR. **Fernando de Oliveira Kuss - Leiloeiro Oficial – Jucepar nº 671 - Fone: (41) 3012-4800. Edital completo com todas as condições de venda e fotos em www.paranaleiloes.com.br.**

OPORTUNIDADE

ED. TULIPA - Apart. 802 - c/ 110,5 m² c/ 1 suite, 1 qto, sala de estar/ jantar, bwc, coz., lavanderia, sacada c/ churrasqueira, 1 vaga. R\$ 300.000. Apart. 903 - c/ 110,5 m² c/ 1 suite, 2 qtos., sala de estar/jantar, bwc, coz., lav., sacada c/ churrasqueira, 2 vagas. R\$ 450.000. Creci 18144F F: (45) 9972-0-0172/ 9972-0213. CI-134028.

SELETA VENDE

Apartamento, Res. João de Barro, 2 quartos, escritório, bwc social, sala de estar/ jantar, cozinha, área de serviço, garagem. R\$ 115.000 (cód 795). F: (45) 3039-0030. Creci J-4276. CI-136120.

V. MORETTI ALUGA

Sala Comercial Rua Mato Grosso, nº2539 Ed. Colombelli antigo Cartório Fratti. R\$ 4.000. F(45) 3322-1515 CRECI 3149-J. CI-133976.

V. MORETTI ALUGA

Apartamentos Ed. Roma, na Rua Juscelino Kubitschek, próx. a Unipar, com 02 quarto e demais dependências, sacada com churrasqueira, 01 vaga de garagem R\$ 850, Apartamento de 1 suite e demais dependências com 01 vaga de garagem R\$ 680. F: (45) 3322-1515 Creci 3149-J CI-133973.

V. MORETTI ALUGA

Apartamentos Ed. Dona Guilhermina, localizados na Rua Erechim, nº.1819, Centro, 01 suite, 02 quartos e demais dependências, 02 vaga de garagem R\$1.000,00; e com 02 quartos e demais dependências e 01 vaga de garagem R\$ 800. F: (45) 3322-1515 .CRECI 3149-J CI-133980.

VENDE COBERTURA

Ed. Smarczewsky, R. Pernambuco, totalmente mobiliado, 365m² total, suite master, piscina com deck particular, salão de festas particular. R\$ 1.050.000. CRECI 1877-J. F: (45) 3225-4133/ 3035-1333. CI-137883.

VENDE-SE APARTAMENTO

Ed. Villa Medina, ponto nobre de Cascavel, Rua Minas Gerais, 1906, construído c/ sofisticação e conforto. Tratar F: (45) 9962-2562 Aldo. CRECI J04742. CI-135842.

VENDO APARTAMENTO

Rua Pernambuco, 861, 5 ° andar, frente norte, 2 vagas, suite, + 2 qtos., 142 m², ótimo apartamento, documentos ok. R\$ 335.000. F: (45) 9101-1673/ 9101-6738. CI-137293.

VENDO APARTAMENTO

Novo, 1 suite, 2 qtos., salas estar/ jantar, bwc, área serviço, sacada com churrasq. 1 vaga gar. Garden Club, R\$ 190.000. F: (45) 3038-9194/ 9116-1020/ 9950-7700 - Creci F-20.308/23.593 www.ernicorretores.com.br. CI-137328.

VENDO APARTAMENTO

Em frente ao colégio Santa Maria, 92 m², 2 qtos., sala, coz., sacada c/ churrasq., e gar. R\$ 190.000. F: (45) 3225-2540/ 9901-6633. Creci 7297. CI-137482.



Icaavel
Caminhões - Ônibus

Cascavel - (45) 2101-600
Rodovia BR 277 - KM 582,6

Francisco Beltrão - (46) 3211-6000
Rodovia PR 483

Guarapuava - (42) 3629-7400
Rodovia BR 277 - KM 351

Foz do Iguaçu - (45) 3026-7400
Av. Olimpio Rafagnin, 3333

VENDO APARTAMENTO

No Centro, Rua Rio de Janeiro próx. Colégio Ideal, Ed.Belle Ville, c/107 m², suite + 2 quartos, bwc social, 2 vagas de garagem. Tratar F: (45) 9134-9219 c/ Luzinete. CI-137468.

VENDO APARTAMENTO

Ed. Coqueiral, c/ 92,50 m², 3º andar, 3 qtos., sala, coz., bwc, garagem. R\$ 160.000. F: (45) 3225-2540/ 9972-3834. CRECI 7297. CI-137492.

VENDO APARTAMENTO

2 quartos, próx. à Bartinik c/ a Rua Fortaleza, R\$ 120.000. Ac. veículo ou troco por casa. F: (45) 9818-8087. CI-137760.

VENDO APARTAMENTO

3 quartos, próx. a faculdade Univel e Fag, R\$ 65.000. a parte paga + assumir financiamento. Ac. veículo. F: (45) 9818-8087. CI-137758.

VENDO APARTAMENTO

Ed. Chamonix (mobiliado), R. Minas Gerais, 270m² total, suite, 2 qtos., 2 vagas de garagem. R\$ 580.000. CRECI 1877-J. F: (45) 3225-4133/ 3035-1333. CI-137881.

VENDO APARTAMENTOS

Novos de 1, 2 e 3 quartos, Ed. novo, facilidade na compra direto com a construtora, visite-nos. F: (45) 9818-8087. CI-137762.

VENDO APARTAMENTOS

Financiamento Minha Casa Minha Vida, R\$ 145.000, 2 unidades por R\$ 135.000, condições especiais direto com o proprietário. F: (45) 9911-2469(tim) 9133-4511 (claro). CI-137871.

SELETA
administração imobiliária

O cuidado que seu imóvel merece.

(45) 3039-0030
www.imobiliariaseleta.com.br

CRECI J-4276

CASA

No Santa Cruz de esquina medindo 73m², 3 quartos mais dependências por R\$ 170.000. Creci 19806f F: (45)9922-7904/ 9936-4099/ 3035-2714 **www.willianserafim.com.br.** CI-137696.

CASA

No Porto Seguro de 109m², 1 suite com hidromassagem, 2 quartos mais dependências com sobra de terreno por R\$ 295.000. Creci 19806f. F: (45) 9922-7904/ 9936-4099/ 3035-2714 **www.willianserafim.com.br.** CI-137700.

ALUGA-SE APARTAMENTO

Aluga-se apartamento no Centro, Ed. Gênova, 6º andar, com 110 m², 01 suite, 01 quarto, banheiro social, sala de estar e jantar, cozinha, lavanderia, 01 vaga de garagem, aquecimento a gás. R\$ 630,00 + condomínio (livre de IPTU e taxa de lixo).

TRATAR NO TELEFONE: 45 99685939

JÚLIO CÉSAR
Leiloeiro Oficial
Bancos e outras Empresas

Presencial, Simultâneo e Online

Realização: Global Auction
Excelência em Leilões

Leilão de Veículos - Inteiros e Sinistrados
Curitiba / PR - 21/03/2014 às 10h
Local: Rua Vanderlei Moreno, 9.750 - São José dos Pinhais - PR
Visitação: dia 20 das 9h às 16h no local do leilão
Informações: (41) 3302-6464 - (11) 2464-6464 - www.sodresantoro.com.br
Júlio César Alves Ribeiro - Leiloeiro Oficial - Jucepar nº 635

VENDO CASAS

No Loteamento Barcelona, com 49,54 m2, em condomínio, 2 qtos, sala, coz, bwc, área de serviço. R\$ 125.000.00. Nova c/ laje, cobertura telhas de concreto.

Fone: (45)3222-0039, 3224-8001

CASA ALAGADO OFERTA

Ou só terreno, em Boa Vista da Aparecida. F: (45) 3226-7273/ 9971-1155. CI-137609.

CASA EM CONDOMINIO

Terra Nova I, 87,89m², suite, + 3 qtos., sala, copa, coz., lavand., 2 vagas de gar., semi mobiliada. R\$ 130.000 + parcelas. F: (45) 3225-2540/ 9972-3834 creci 7297. CI-137489.

CASA NO PARIGOT

112 m², suite, + 2 qtos., sala 2 ambientes, e gar. R\$ 230.000. F: (45) 9972-3834/ 3225-2540. CRECI 7297. www.gersonparanhos.com.br. CI-137484.

GRANDE SOBRADO

225 m², Alto Alegre, Rua Graciliano Ramos, 50 m da Cuiabá. De R\$ 450.000 por apenas R\$ 350.000 (tem minha placa vende celular tim) proprietário, financiancia, troco por carro, entrada. F: (45) 9933-3801 tim / 9101-5500 vivo. CI-137818.

LINDO SOBRADO

Rua: Nereu Ramos, 1964, c/ 152m², c/1 s., 2 q. sala TV, sala estar/jantar, coz., lav. 2 vagas. De R\$ 490.000 por R\$ 470.000. Creci 18144F. F: (45) 9972-0172/ 9972-0213. CI-134023.

RES. CASEMIRO FRIZZO

Última unidade, R. Londrina, 394, São Cristóvão, cond. fechado unidades c/ 58,50m², 3 qtos., telha de concreto, blindex, cerca elétrica, laje, portão eletrônico, detalhe em gesso, paver. Podendo ser financiada no Programa Minha Casa Minha Vida. Prontas p/ morar. C/ documentação. R\$ 145.000. F: (45) 9961-6139/ 3038-8686/ 9966-3066. CI-136991.

SELETA ALUGA

Casa residencial, no Bairro 14 de Novembro, 2 quartos, bwc, sala, cozinha, área de serviço, garagem, R\$ 600. (cód 318). F: (45) 3039-0030. Creci J-4276. CI-136117.

SELETA VENDE

Casa com sala comercial, no Parque São Paulo, sendo casa com 2 salas, 3 qtos., 2 bwc, cozinha e lavanderia. Sala Comercial com 2 bwc, vestiários masculino e feminino, área de lazer e 2 dependências para uso geral, imóvel com cozinha planejada. Imóvel com aprox. 400m² para moradia e 200m² para comércio. O imóvel encontra-se alugado por R\$ 1.800. Valor da venda R\$ 680.000,00. (cód 802). F: (45) 3039-0030. Creci J-4276. CI-136124.

SOBRADO

Porto Seguro 114m², 1 suite, 2 quartos mais dependências fino acabamento por R\$ 320.000.Creci 19806f. F: (45) 9922-7904/ 9936-4099/ 3035-2714 www.willianserafim.com.br. CI-137697.

SOBRADO

Região central de 240 m², sendo o terreno de 600m², 1 suite, 3 quartos, mais dependências por R\$ 550.000. Creci 19806f. F: (45)9922-7904/ 9936-4099/ 3035-2714 www.willianserafim.com.br. CI-137702.

SOBRADO NO TROPICAL

R: Pinheiros, c/ 200m², 1 suite master, 1 demi suite, bwc, sala, coz., lavanderia e 2 vagas. R\$ 490.000. F: (45) 9972-0172/ 9972-0213. CI-134017.

SOBRADO NO TROPICAL

Vendo ótimo sobrado, semi-novo, excelente acabamento, c/ 193m², gar. p/ 2 carros, jardim, suite c/ sacada, 2 qtos, sala, coz., bwc, lavabo, lavand., escritório c/ sacada, área de lazer c/ churrasqueira. R\$ 417.000. F: (45) 9966-4307. CI-137890.

V. MORETTI ALUGA

Casa Localizada na Rua Victor Meirelles, nº177, Country, com 01 suite com hidro, 02 quartos, sala, cozinha, banheiro, área de serviço, área com churrasqueira, 02 vagas garagem. R\$ 1.600. F: (45) 3322-1515 CRECI 3149-J CI-133977.

VENDE CASA NO CENTRO

R. Afonso Pena, Jd. Vitória, 200 m² total, 2 suites, 2 qtos., 2 vagas de garagem e demais dependências. R\$ 450.000. CRECI 1877-J. F: (45) 3225-4133/ 3035-1333. CI-137884.

VENDE SE CASA

Rua: Sandino Erasmo de Amorim, 280, com 57m², 2 qtos., sala, cozinha, banheiro, garagem, com documentação para financiamento. F: (45) 9978-6098/ 9962-6925. CI-137893.

VENDE SOBRADO

R. Marechal Rondon Canadá, 143m², total, suite, 2 qtos., 2 vagas de garagem e demais dependências. A partir de R\$ 280.000. CRECI 1877-J. F: (45) 3225-4133/ 3035-1333. CI-137885.

VENDE-SE CASA

Na Av. Brasil, próx. a Bartinik sentido FAG. Valor a combinar, aceito casa de menor valor como parte de pagamento. F: (45) 9838-5968. CI-137584.

VENDE-SE OU TROCA

Sobrado, área construída 240m², terreno 632m², c/ 1 suite, 3 qtos., sala jantar/ estar, coz., área de serviço, bwc social, aquecedor solar, semi mobiliado, região do Parque Vitória. Estuda proposta de permuta. F: (45) 9972-2444/ 9144-2353. CI-137716.

VENDO CASA

No Nova York, c/ 150 m², suite, + 2 qtos., sala estar/ jantar, cozinha, bwc, edícula, terreno medindo 12 x 35. F: (45) 3038-9541/ 9982-3771. CI-137336.

VENDO CASA

Jd. Padovani, sendo 3 qtos., sala, coz., lavand. Apenas R\$ 180.000. F: (45) 9938-2771/ 9946-3231. CRECI 16791. CI-137686.

VENDO CASA

Casa em São João do Oeste, 3 quartos, sala, coz., laje, ótimo acabamento, linda casa. R\$ 140.000. F: (45) 9938-2771/ 9946-3231. CRECI 16791. CI-137684.

VENDO CASA

Casa em São João do Oeste, de esquina, 3 qtos., sala, coz., laje, ótimo acabamento, linda casa. Apenas R\$ 145.000. F: (45) 9938-2771/ 9946-3231. CRECI 16791. CI-137683.

VENDO CASA

3 quartos, Bairro Florença, atrás da Univel, R\$ 75.000. a parte paga + parcelas de R\$ 375. F: (45) 9818-8087. CI-137759.

VENDO CASA

Casa Jd. Padovani, 2 qtos., sala, coz., bwc, sobra de lote nos fundos. Apenas R\$ 127.000. F: (45) 9938-2771/ 9946-3231. CRECI 16791. CI-137711.

VENDO CASA COQUEIRAL

Lote de 1º, sendo 13x55 715 m², contendo 2 casas ótimas, uma tem 8 peças, sala, coz., 2 qtos., bwc, churrasq., lavand., e dispensa, gar. coberta p/ 4 carros, a outra tem coz., sala jantar/estar, dispensa, bwc, 3 qtos., sendo uma suite, gar. coberta p/ 2 carros, amplo espaço de sobra de lote ótima área p/ investimento. Apenas R\$ 750.000. F: (45) 9938-2771/ 9946-3231. CRECI 16791. CI-137707.

VENDO CASA FACULDADE

Casa no Bairro Faculdade, apenas 2 quadras da Unioeste, 2 qtos., sala, coz. Apenas R\$ 165.000. F: (45) 9938-2771/ 9946-3231. CRECI 16791. CI-137693.

VENDO CASA FACULDADE

Casa no Bairro Faculdade, 2 quadras da Unioeste, 3 qtos., sendo uma suite, sala, coz., esquina. Apenas R\$ 190.000. F: (45) 9938-2771/ 9946-3231. CRECI 16791. CI-137690.

VENDO SOBRADO

Jd. União, sobrado de 1º, 3 qtos., sendo uma suite, sala, coz., lavabo, ótimo acabamento, apenas meia quadra do Rio da Paz. Só R\$ 240.000. F: (45) 9938-2771/ 9946-3231. CRECI 16791. CI-137708.

Kitinetes

V. MORETTI ALUGA

Kitnete com mobília Ed. Drº Francisco Vaccas, Av. Brasil nº5431 com 01 quarto, banheiro, sala e cozinha conjugada, sem vaga de garagem. R\$ 450. F: (45) 3322-1515 CRECI 3149-J. CI-133974.

Ponto Comercial

ALUGA-SE

Barracão de 900 m², em frente a Slavieiro caminhão. F: (45) 3037-3067. CI-136834.

ALUGA-SE 2 SALAS

Comercias no Centro, sendo uma com 56m² e a outra com 68m². F: (45) 3223-3104/ 3223-4145/ 9902-3888. CI-136890.

ALUGA-SE BARRACÃO

Aluga-se barracão, com 5 salas, 4 bwc, c/ copa, c/ sacada, tudo novo c/ blindex, 130 m², c/ terreno de 1.100m² aprox. p/ depósito, concessionária de carros, etc. F: (45) 9972-0143. CI-133342.

ALUGA-SE BARRACÃO

Aluga-se barracão, com 5 salas, 4 bwc, c/ copa, c/ sacada, tudo novo c/ blindex, 130 m², c/ terreno de 1.100m² aprox. p/ depósito, concessionária de carros, etc. R\$ 6.000. F: (45) 9972-0143. CI-137236.

ALUGA-SE BARRACÃO

Para indústria e transportadora, depósito, etc, sendo barracão novo, c/ 1.000 m², terreno c/ 5.000 m², todo murado, escritório c/ 3 salas, 5 banheiros, e mezanino. R\$ 7.000. F: (45) 9972-0143. CI-137224.

ALUGA-SE SALA

COMERCIAL, 46,30m², no Ed. Discolândia, 4º andar, em frente a Catedral, sala nº 43, R\$ 400. F: (45) 3224-6726/ 9924-5171. CI-137192.

ALUGA-SE SALAS

65 m² e bwc privativo, 95 m² e bwc privativo, bwc p/ cadeirante, estacionamento free, local, Centro, Comercial Minas Gerais, Rua Minas Gerais, nº 2334. R\$ 900 e R\$ 1.300 mais condomínio. F: (45) 3038-7971 Michele. CI-136631.

ALUGO SALA COMERCIAL

De 80 m², Rua Pio XII esquina c/ Tuiuti. R\$ 950. F: (45) 8802-4060/ 3035-3057. CI-137860.

BOM NEGÓCIO

Vende-se imóvel, p/ fins comerciais, na Rua Antonina, 1760, Cascavel. Tratar F: (45) 9962-2562 Aldo. CRECI J04742. CI-135843.

CONJUNTO DE SALAS

COMERCIAIS, 107,67m², no centro, 12º andar, mobiliado. R\$ 260.000. F: (45) 3225-2540/ 9972-3834 Creci: 7297 www.gersonparanhos.com.br. CI-137486.

SALA

ED. UNIQUE OFFICE, R. Minas Gerais (ao lado Hospital de Olhos). Entrega Julho 2015 - Consulte-nos. CRECI 1877-J. F: (45) 3225-4133/ 3035-1333. CI-137880.

SALA COMERCIAL

Na Av. Toledo, 1142 com 24m². De R\$ 118.000 por R\$ 105.000. Aceita-se carro ou terreno como parte do pagamento. Creci 18144F F: (45) 9972-0172/ 9972-0213. CI-134032.

SELETA ALUGA

Sala Comercial, Rua Manaus, com aprox. 30m², contendo recepção, escritório e bwc. R\$ 620. (cód 323). F: (45) 3039-0030. Creci J-4276. CI-136119.

V MORETTI ALUGA

Sala comercial térrea com 215m², 1º e 2º piso com 150m² cada, estacionamento com 200m², localizado na Rua: Paraná, nº 2022, Centro. R\$ 11.000. F: (45) 3322-1515. CRECI 3149-J. CI-133975.

V. MORETTI ALUGA

Sala Comercial nova localizada na Rua Paraná, nº4753, sala 08, quase esquina com a Rua Jorge Lacerda, com 170,75m² R\$ 2.693. F: (45)3322-1515 CRECI 3149-J. CI-133978.

V.MORETTI ALUGA

Sala comercial localizada na Rua Carlos Gomes nº2595, Parque São Paulo, com aprox.. 157,82m² R\$1.800. F: (45) 3322-1515 CRECI 3149-J CI-133979.

VENDE

Conjunto de 04 salas todas mobiliadas (15º andar) Ed. Emilia Saraiva, 202m² total. R\$ 400.000. CRECI 1877-J. F: (45) 3225-4133/ 3035-1333. CI-137879.

VENDE-SE

Pedreira, no município de Diamante do Oeste, as margens da PR-488, com documentação legalizada. F: (45) 3268-2380/ 9972-3802. CI-137513.

VENDE-SE LAVANDERIA

Central c/ ótima clientela, a mais de oito anos no mercado, a uma quadra do Shopping J.L. R\$ 85.000. Motivo da venda, mudança. Tratar c/ João F: (45) 9916-1722. CI-135031.

VENDE-SE SALA TÉRREA

Ótima localização, 86,16m², c/ cozinha, bwc, 4 repartições, poço artesiano, condomínio R\$ 90, porteiro 24hs. R\$ 500.000. F: (45) 9972-0143. CI-133340.

VENDO FARMACIA

No Centro. Tratar F: (45) 9912-6490. CI-137514.

VENDO PESQUE PAGUE

Com área 46.450m², contendo 12 açudes, campo de futebol c/ iluminação, restaurante, 1 residência, Bairro Floresta. F: (45) 9963-8000/ 9994-5596. Creci F- 20503. CI-137506.

Terrenos

2 LOTES NO TROPICAL

Murados, 490m², (14X35m²) Rua: Fagundes Varela. R\$ 350.000. F: (45) 3225-2540/9901-6633. Creci 7297 www.gersonparanhos.com.br. CI-137485.

ALAGADO SALTO CAXIAS

Condomínio Bela-Fadiga, belíssima área de 10.000m², 70m de margem, luz, calçamento. R\$ 250.000, 20% entrada saldo em 40x s/ juros F: (45) 9946-2882. CI-135945.

BARBADA!

METALÚRGICA COMPLETA FUNCIONANDO

2 MIG, 2 solda elétrica, policorte, furadeira de bancada, compressor 30 pés, esmerilho 1 cv e demais ferramentas tudo instalado e funcionando. Barracão de 200 m2 prox. UNIVEL com aluguel pago até julho/2015. **R\$ 45.000,00**

300 ESCORAS METÁLICAS

Reforçadas, parede de 2,65mm, comprimento até 3,3m, carga máx. 1800kg. Seminovas, foram usadas em apenas 2 obras. Limpas e lubrificadas. **R\$ 20.000,00.**

FORMAS PARA CONCRETAGEM DE MUROS/PAREDES

Painéis metálicos de 1x3m, concretam até 44m lineares x 3m de alt., ideal para execução de muros, arrimos ou barracões. **R\$ 15.000,00.**

MÁQUINAS PARA PINTURA

EQUIP. GRACO HD 7900 AIRLESS, toca 2 pistolas na massa ou 4 na tinta, motor a gasolina 200cc, todos os acessórios e peças sobressalentes, em estado de novo. EQUIP. FESTOOL DE LIXAÇÃO PLANEX E 2 ROTEX, tecnologia alemã, em excelente estado. EQUIP. GRACO GTX 2000 PNEUMÁTICO P/TEXTURA E PROJETADO, semi-novo, faz projetado em velocidade inigualável. **R\$ 45.000,00**

PARA TODOS OS ITENS ACEITO CARRO, PARCELO OU FAÇO EXCELENTE DESCONTO PARA PAGAMENTO À VISTA. FONE 45 9999 4444. ESTUDO IMÓVEL DE MAIOR VALOR NA COMPRA DE TODOS OS ITENS.

ALUGA-SE APARTAMENTO

Com 160m, prédio novo, 2 vagas de garagem, 2 quartos + suite e demais dependências, sacada com churrasqueira mais salão de festa, Residencial Imperial, Rua: Marechal Rondon esquina com Yeda Baggio Maier, Vila Tolentino. R\$ 1.200 tratar direto com o proprietário F: (45) 9993-0200 Isaías. CI-137767.

BARBADA

Área em Nova Maringá- MT, 580 hectares, 240 hectares, todo pasto formado, c/ 14 piquetes, todo pasto formado, c/ água encanada, mangueira, boa, 2 açudes. Podendo se preferir mecanizar, toda área de pasto, linda como a palma da mão, 100.000 sacas de soja, ac. imóvel em Cascavel e prazo pagamento em até 5 anos. F: (45) 9938-2771/ 9946-3231. CRECI 16791. CI-137701.

GRANDE OPORTUNIDADE

TERRENO CENTRO, Rua: Voluntários da Pátria, 1570, ao lado do Colégio Marilis, com 1 casa mista, 1 de alvenaria, 2 de madeira com - 600m². R\$ 790.000,00. Creci 18144f. F: (45) 9972-0172/ 9972-0213. CI-134019.

LOTE NO CLARITO

480m², 12x40, Rua: Curió. R\$ 140.000. F: (45) 3225-2540/9972-3834. Creci 7297 www.gersonparanhos.com.br. CI-137488.

LOTEAMENTO

FLORAIS DO PARANA, região norte, apartir de 250m² total, 120 meses p/ pagar. Consulte-nos. CRECI 1877-J. F: (45) 3225-4133/ 3035-1333. CI-137878.

MEIO LOTE

De esquina medindo 14x15 na região do Alto Alegre por R\$ 130.000. Creci 19806f. F: (45) 9922-7904/ 3035-2714 www.willianserafim.com.br. CI-137703.

MEIO LOTE

Terreno no roma medindo 12x30 otima localização acima do nível da rua por apenas R\$ 180.000. Creci 19806f. F: (45) 9922-7904/ 9936-4099/ 3035-2714 www.willianserafim.com.br. CI-137705.

OPORTUNIDADE

DE AGRONEGÓCIO, vendo área de 26 alq. em Sede Alvorada, 2,5 km BR 467, sendo 22 alq. pantio e 4 alq. reserva. Fácil acesso. Excelente produtividade! F: (45) 9116-1020/ 9950-7700/ 3038-9194 - Creci F-20308-23.593 www.ernicorretores.com.br. CI-137327.

PIONEIROS CATARINENSE

12 terrenos juntos totalizando 7.008m² entre as ruas Cristóvão Colombo e Aparecida do Norte c/ 1,890,64m² de área constuída. R\$ 9.900.000. Creci 18144F. F: (45) 9972-0172/ 9972-0213. CI-134029.

SALTO CAXIAS

Condomínio Peixe- Rei, vende-se lotes, apartir de R\$ 40.000 em 40x sem juros, localização e beleza privilegiada. F: (45) 9115-2040. CI-135946.

SITIO

20 alqs., em Lindoeste, ótima área de pastagem. R\$ 35.000 por alqueire. Creci 19806f F: (45) 9922-7904/ 9936-4099/ 3035-2714 www.willianserafim.com.br. CI-137699.

TERRENO

Av. Rocha Pombo, 2 terrenos c/ 567,5m² (20,3x26) e c/ 480m² (12x40), total de 1.047,5 m². R\$ 1.100.000. Creci 18144 F. F: (45) 9972-0172/ 9972-0213. CI-134018.

TERRENO

Urbano, região que mais cresce na cidade, 61.800 m², área p/ loteamento, região norte. F: (45) 9914-0010. CI-137675.

TERRENO

Rua: das Palmeiras, próx. da rodoviária, 715m². F: (45) 3226-7273/ 9971-1155. CI-137608.

TERRENO

No Angra dos Reis 10x25 por R\$ 60.000 mais parcelas Creci 19806f. F: (45) 9922-7904/ 9936-4099/ 3035-2714 www.willianserafim.com.br. CI-137691.

TERRENO

- Vendo Área para condomínio, região nobre de Cascavel - PR
Vila Tolentino, 12.100m², 118m² de área construída, Casa, Salão de festas, Campo de futebol, Quadra poliesportiva, Piscina
R\$ 5.000.000,00.
- Alugo sala comercial, centro de cascavel, 1200m² R\$ 15.000,00.
- Casa no Country R\$ 600.000,00, terreno de 962,00m², casa com 108m².

Alex Sandro de Oliveira
Corretor Imobiliário 19557F
(45) 3224-7250 | 9951-2121
www.megasulimobiliaria.com.br
Rua Carlos Gomes, 1956, Sala 04, Maria Luiza - Cascavel/PR



Mega Sul
Imobiliária
Sua escolha, nosso projeto

AURUS AMPLIANDO O SEU QUADRO DE FUNCIONÁRIO ESTÁ CONTRATANDO:

- **VENDEDOR EXTERNO**
(com disponibilidade de viagem)
- **MARCENEIRO**
- **AUXILIAR DE MARCENEIRO**
- **MOTORISTA / ENTREGADOR**
- **AUXILIAR DE MONTADOR/ ENTREGADOR**

Interessados trazer currículo na Av. Brasil, 7334 - Centro – Cascavel

TERRENO NO CENTRO
Rua Marechal Floriano, 3827, 13,5 x 36 m, documentos ok. R\$ 3.000.000. F: (45) 9941-7781 c/ Robson. CI-137754.

TERRENO RES. TREVISO
Rua Tito Muffato. Terrenos c/ 600m². Quadra 26 Lote 5 e 6. De R\$ 299.000 por R\$ 270.000 cada. Quadra 21 Lote 8 e 9. Por R\$ 309.000 cada, Quadra 16 Lote 13 e 14. Por R\$ 315.000 cada. Creci 18144F F: (45) 9972-0172/ 9972-0213. CI-134020.

V MORETTI VENDE
Terreno com área de 300m² localizado loteamento Aquarela do Brasil. R\$ 84.800. F: (45) 3322-1515 CRECI 3149-J CI-133981.

V. MORETTI VENDE
Terreno com área de 560m² (14mX40m), localizado na Rua João Padilha (entre Av. das Torres e Emir Sfair), loteamento Fag. R\$ 200.000. F:(45) 3322-1515 CRECI 3149-J CI-133982.

VENDE-SE
Cabanha Rinaldi, coloca a venda 20 vacas/ novilhas Holandesas prenhas de alta genética. Valor a combinar. F: (45) 98252025. CI-137535.

VENDE-SE TERRENO
Na Av. Brasil, terreno medindo 462,5 m², casa c/ 179 m², próx. a Bartinik. F: (45) 8403-3633. CI-137383.



Lar
COOPERATIVA AGROINDUSTRIAL LAR

OPORTUNIDADE DE TRABALHO

A Cooperativa Agroindustrial Lar oferece oportunidades de trabalho para:

FRIGORÍFICO DE AVES - MATELÂNDIA
Tecnólogos em Manutenção Industrial

- Experiência na Função;
- Formação na área mecânica ou elétrica;

Oferece:
Salário compatível, Bônus, Seguro de Vida em grupo,
Vale-Cesta Alimentação, Auxílio para estudantes de Graduação,
Auxílio para Especialização.

Interessados enviar currículo para recrutamento@lar.ind.br
É indispensável o atendimento aos requisitos acima.



Cotriguacu
COOPERATIVA DE TRIBUTAÇÃO

CONTRATA:

- **Auxiliar Contábil**
Superior completo ou cursando ciências contábeis, experiência nas rotinas contábeis
- **Assistente de Suprimentos**
Ensino médio completo, experiência na função, cotação de preços, levantamento com fornecedores, organização dos processos de compras, etc.

Interessados encaminhar currículo com pretensão salarial para:recrutamento@cotriguacu.coop.br

VENDO FAZENDA
180 alqs., 43 alqs. mecanizado, restante em pasto e reserva, 24 km de Quedas do Iguaçu. R\$ 9.550.000 pagamento 1+ 2 x. F: (45) 3224-4059/ 9973-1055. CI-137741.

VENDO LOTE
Jd. Palmeiras, próx. do posto de saúde e creche, lindo lote área de 14 x 40, 560 m². Apenas R\$ 195.000. F: (45) 9938-2771/ 9946-3231. CRECI 16791. CI-137687.

VENDO LOTE
Pioneiros Catarinense, lindo lote, c/ área de 14x40 560 m², próx. do Cowboy Saloon. Apenas R\$ 250.000. F: (45) 9938-2771/ 9946-3231. CRECI 16791. CI-137709.

VENDO LOTES
Ou chácara na beira do lago, em Boa Vista, 1.800m da cidade, a partir de R\$ 20.000. F: (45) 3287-1293/ 3287-1360/ 9125-5185. CI-135875.

VENDO LOTES
2 lotes, no Tarumã, c/ 240 m² (8x30). R\$ 45.000 cada. E outro no Jd. Petrópolis, 366 m² (12 x30). R\$ 70.000. F: (45) 3225-2540/ 9972-3834. Creci 7297. CI-137483.

VENDO P/ INVESTIDOR
Lote p/ investidor, Rua 7 de Setembro, quase esquina c/ Rua São Luiz, lote de 30 x60 1.800 m². Apenas R\$ 1.100.000. F: (45) 9938-2771/ 9946-3231. CRECI 16791. CI-137710.

VENDO PALIO
Weekend, adventure, 2011, 1.8, 16v, flex, branco, completo, alarme, vidros eletr., travas, ar condicionado, com original c/ entrada usb, c/ 35.000 km rodados, perfeito estado, única dona. Tratar F: (45) 8818-1006/ 3223-8056. CI-137870.

VENDO TERRENO
Na beira do lago, em Boa Vista da Aparecida. F: (45) 9133-4046/ 3287-1104. CI-136222.

VENDO TERRENO
No Pacaembu, 1360m², próx. ao Irani, a 30 metros da Av. Brasil c/ R\$ 5.500 mensal em aluguel. R\$ 1.200.000. F: (45) 9981-8923. CI-137386.

VENDO TERRENO
Rua: Curitiba, Centro - 12x36 = 432m² total. R\$ 430.000. F: (45) 3225-4133/ 3035-1333. CI-137877.

VENDO TERRENO 900M²
Próx. a Uopecan, R\$ 145.000. F: (45) 9818-8087. CI-137763.

Imóveis Diversos

COMPRO APARTAMENTO
Ou casa, em boa localização. Até R\$ 300.000. Tratar F: (45) 3225-2540/ 9901-6633. Creci 7297. CI-137487.

CONSÓRCIO DE IMÓVEL
Crédito de R\$ 80.000 - parcelas de R\$ 581,35, casa, apart., reformas. Vagas limitadas, mais informações F: (45)9972-0172/ 3038-6464. Utilize seu FGTS como lance. CI-134030.

CONSÓRCIO IMOBILIÁRIO
Grupo especial de crédito de R\$ 100.000 parcela só R\$ 726,68, casas, apart., reformas, vagas limitadas, mais informações F: (45)9972-0172 ou 3038-6464. Utilize seu FGTS como lance. CI-134022.

CONSÓRCIO IMOBILIÁRIO
Carta de crédito R\$ 250.000- parcelas de R\$ 1.816,71, casa, apartamento, reformas, vagas limitadas, mais informações F: (45)9972-0172/ 3038-6464. Utilize seu FGTS como lance. CI-134031.

Gerente Logístico

De transportes rodoviários de cargas, conhecimento em controle de despesas caminhões, roteirização de área do estado do Paraná, com experiência mínima de 5 anos, salário a combinar.

Fone: (45) 3220-5974

QUER COMPRAR CASA
Vendo casas, lotes e apartamentos quitados ou financiados. F: (45) 9818-8087. CI-137761.

VENDE-SE
Pedras irregulares p/ pavimentação poliédrica. F: (45) 3268-2380/ 9972-3802. CI-137722.

Náutica

BARCO DE ALUMINIO
6m borda alta, 4 travessas interieças entre bancos, o mais reforçado da categoria com 5 anos de garantia, novo para retirar na loja. R\$ 3.750 à vista ou financiamento em até 36 meses. F: (45)9972-1363. CI-136519.

CONJUNTO 6M PESCADOR
Barco borda alta, carreta volpato e motor de popa 15 hp Yamaha. novo, para retirar na loja. R\$ 11.900 à vista ou financiamento em até 36 meses. F: (45) 9972-1363. CI-136522.

LANCHA ALUMINIO
16 pés com motor de popa 50 hp, pronta pra navegar com carreta volpato, nova pra retirar na loja. R\$ 32.900 à vista ou financiamento em até 36 meses. F: (45) 9972-1363. CI-136528.

LANCHA EM FIBRA
De vidro com motor de popa 25 hp Yamaha e carreta rodoviaria, em ótimo estado. R\$ 9.000 à vista. F: (45) 9972-1363. CI-136524.

LANCHA EM FIBRA
De vidro focker 15 pés com motor de popa 40 hp 4t yamaha com power trim, completa em ótimo estado. R\$ 22.000 à vista. F: (45) 9972-1363. CI-136525.

MOTOR DE POPA
15 hp yamaha líder em vendas no brasil, 2 anos de garantia, novo pra retirar na loja. R\$ 5.990 à vista ou financiamento em até 36 meses. F: (45) 9972-1363. CI-136577.

Empregos

AUTO ESCOLA SENNA
Contrata Vendedor, c/ moto, salário fixo + comissão, podendo chegar a R\$ 2.000, c/ ou sem experiência. F: (45) 3225-1114. CI-137859.

CONTRATA-SE
Vendedor, favor enviar currículo no e-mail: vinicius@isadoramultimarcas.com.br. CI-137381.

CONTRATA-SE
Aux. de dentista, p/ trabalhar em clínica odontológica. Entregar currículo, Rua: Castro Alves, 2293, Centro. F: (45) 3038-9840. CI-137062.

CONTRATA-SE
Auxiliar Contábil: c/ experiência em escrituração fiscal, Departamento pessoal, Contabilidade, demais rotinas de um escritório de contabilidade, em horário integral ou parcial. Interessados enviar currículo c/ exp. profissional p/ suelinisinalgia@hotmail.com. CI-137605.

CONTRATA-SE
Corretor ou corretora de imóveis. F: (45) 9906-2221/ 3229-3636 Imobiliaria LM. CI-137737.

CONTRATA-SE
Representante Comercial, p/ distribuidora de equipamentos médicos, p/ atuar na área de vendas externas, disponibilidade p/ viagens no estado de atuação. Interessados enviar currículo p/ gabriela.neves@sul-imagem.com.br. CI-137863.

CERTTO TELECOM CONTRATA

- ALMOXARIFE
Com experiência em estoque, entrada e saída de mercadorias, pró-ativo, comprometido, boa comunicação e conhecimento em informática.

Interessados entrar em contato com RH no (45) 3333-2101 ou no email recursoshumanos@certto.com.br

CONTRATA-SE:

- **MOTORISTA DE ÔNIBUS URBANO**
(TRABALHO EM TEMPO PARCIAL);
- **COBRADOR DE TRANSPORTE COLETIVO;**
- **MECÂNICO DIESEL;**
- **LAVADOR DE VEÍCULOS;**
- **SUPERVISOR DE LIMPEZA**

Interessados trazer currículo na garagem da Pioneira: Rua Domiciano Theobaldo Bresolin, 775 (Próximo BR 467/Terminal Leste) Bairro São Cristóvão – Cascavel / PR - Fone: (45) 3218-7000

KALYOESTE CONTRATA
Eletricista para instalação de equipamentos indústrias, com experiência, possuir habilitação, ensino médio completo, interessados encaminhar curriculum p/ kalyvelpr@kalyoeste.com.br. CI-137521.

PROCURA-SE
Vendedor de máquinas de medição para empresa em Sta Tereza. Mobilidade a combinar. Empresa Dynotech, rodovia BR 277, km 609. Horário: 8:00h às 12h e 13h30 às 18hs. F: (45) 3231-1136. CI-137568.

CROMOCAR IMPLEMENTOS
Contrata Borracheiro e Soldador com urgência. Endereço: BR 277 km 598 (saída para Foz). F: (45) 3228-1100. CI-137676.

EMPRESA DE CONFECCÃO
Contrata: Inspetora de qualidade, Aux. de Confeccão, trabalho de segunda a sexta, salário a combinar. Interessados enviar curriculos para rh.padrniza@padroniza.ind.br. CI-137862.



Desde 1961

Fazendo seu caminho melhor.

CONTRATA:

- **ANALISTA DE MARKETING**
(É necessário conhecimento em Photoshop)
- **CONSULTOR DE VENDAS**

Os interessados, favor enviar curriculum para: **cascavel@slavieroveiculos.com.br**



ECOBONDER

ECOBONDER INDUSTRIA QUIMICA LTDA, com sede na cidade de Arapongas- PR, fabricante de Argamassa não cimentícia para Assentamento e outros produtos para a construção civil contrata

REPRESENTANTE COMERCIAL
para o Estado do Paraná.

Requisitos:- Possuir empresa de Representação Comercial Constituída; veículo próprio; experiência no ramo da construção civil.

Regime de Contração:- Pessoa Jurídica/Contrato Serviços.

Interessados enviar C.V para:
jorgeleal.adv@lealeassociados.com.br
www.ecobonder.com.br
Telefone contato:- (43) 3172-3500 (43) 9804-1573

I.RIEDI
GRÃOS E INSUMOS

VAGA
ENGENHEIROS AGRÔNOMOS E TÉCNICOS AGRÍCOLAS

I.Riedi & Cia Ltda., empresa cerealista do Oeste do Paraná, contrata Engenheiros Agrônomos e Técnicos Agrícolas para trabalhar em sua região de atuação:

- **Formação:** Engenheiro Agrônomo ou Técnico Agrícola
- **Funções:** Promover desenvolvimento comercial de sua região de atuação, planejar visitas e atender clientes, efetuar vendas de insumos, compra de cereais, e assistência técnica.
- **Requisitos:** Experiência comercial comprovada e conhecimento em técnica de administração de negociação e de vendas.

Currículos no site da I.Riedi (www.riedi.com.br - Link: Trabalhe Conosco) ou pelo email valmir.kolln@riedi.com.br.

TRUCKVEL CONTRATA

Representante Externo e Vendedor de Rastreamento e Telemetria. Interessados enviar currículo para o e-mail rh@truckvel.com.br ou para mais informações entrar em contato pelo F: (45) 3218-5800. CI-137612.

IRMÃ JAQUELINE

Eu posso, eu trago seu amor de volta em 7 dias, não sofra mais. F: (43) 3152-3819/ 9644-0792/ 9669-4523. CI-137455.

VAGAS

De emprego, para Farmacêutico. F: (45) 3238-1983. CI-137665.

Diversos

AMARRAÇÃO AMOROSA

Famoso e capacitado, há solucionar casos amorosos, a curto prazo. Seja qual for o seu problema eu tenho a solução. F: (43) 3152-1658/ 9678-5730. CI-137454.

CARVÃO E LENHA

Rua: Vitória, 770. F: (45) 9988-3377. CI-137750.

DETETIVE PARTICULAR

Investigações: conjugal, empresarial, traição virtual, rastreamento de veículos, filmagens, fotos, gravações. Sigilo absoluto. F: (45) 9105-8010/ 9914-2282 ou detetive.ville@hotmail.com. CI-137815.

FIM DOS INSETOS

Não consegue dormir? Os mosquitos estão levando o seu sono? Sua cozinha parece um zoológico, as paredes e móveis estão esfarelando, seus problemas acabaram, deixa que eu resolvo. Orçamento sem compromisso ligue e comprove. F: (45) 8403-2746 Nelson/ 9936-0910. CI-136016.

KAID'S SERVIÇOS

Jardinagem, paisagismo, roçadas e limpeza de terrenos em geral, residencial, empresarial, e condomínio. F: (45) 9927-6480/ 8838-7902. CI-137586.

LIMPEZA E MANUTENÇÃO

Evite multas no seu terreno, limpeza de lotes, roçadas, poda de árvores, palmeiras, jardinagem e manutenção em geral. F: (45) 9124-7605/ 9996-3917. CI-137585.

M.B FUNILARIA

Rufos, calhas, algerosa, soldas em geral, Rua Visconde de Guarapuava, 2941, Cancelli. F: (45) 9818-2053 Marcio. CI-137856.

MADAME SARA

Trago em teus pés quem você amando ou chorando, em tempo recorde. F: (43) 3344-4566/ 9609-1587/ 9609-1587/ (45) 9909-3154. CI-137479.

MÃE DO ORIENTE

Rainha dos 7 cruzeiros do universo. Amor de volta em 3 dias. F: (43) 3252-7293/ 9669-4523. CI-137456.

Unimed
Cascavel

CONTRATA:

Analista de Progamação

Principais atividades: Realizará atividades de coleta de informações para implantação de novos sistemas de processamento de dados, compilação de linguagens de programação, alterar processamento, codificação de demais elementos visando corrigir falhas nos sistemas e novas necessidades. E demais atividades pertinentes a um programador de sistemas.

Requisitos: Superior completo em áreas afins a Informática, experiência em programação, conhecimento em PL/sql, lógica de programação e cálculos matemáticos. Bom nível de atenção, organização, foco em detalhes e dominar como usuário os recursos fundamentais de microinformática.

INTERESSADOS ENVIAR CURRÍCULO PARA
ana@unimedcascavel.com.br
com o nome da vaga
ou ligue (45) 3220.7118

MASSAGEM CORPORAL

Relaxante, para cansaço físico e musculatura, atendimento central. F: (45) 9828-5223. CI-137396.

MASSAGEM RELAX

Relaxamento corporal, e estimulante. F: (45) 9805-3967. CI-137654.

MASSAGEM RELAXANTE

Muscular, ajuda tirar cansaço, estresse, dores musculares, estimulante. F: (45) 3326-6756. CI-136746.

MASSAGEM RELAXANTE

Terapêutica, muscular, atendimento central, local próprio. F: (45) 9849-9378. CI-137397.

MASSAGEM RELAXANTE

Para cansaço e estresse, e estimulante, atendimento central. F: (45) 9819-3352. CI-137655.

MASSAGEM RELAXANTE

Dores nas costas, pernas, estimulante, relaxante, p/ você c/ mais de 40 anos, das 14:00 as 22:00hs. Centro. F: (45) 3223-7455/ 9962-9242. CI-137738.

PREVENÇÃO

CONTRA O MOSQUITO DA DENGUE. Especialista no controle de pragas urbanas, baratas, ratos, pulgas, cupins traças, pernilongos, formigas e aranha, prevenção contra o mosquito da dengue. Orçamento sem compromisso. Garantia comprovada. F: (45) 3222-9319/8403-2746 Nelson. CI-136017.

ROÇAMOS LOTES

Evite Multas. F: (45) 9988-3377. CI-137751.

SÓCIO INVESTIDOR

O Gaúcho busca sócio investidor, p/ montar distribuidora de produtos p/ presentes, mercadoria de giro rápido e rentável. Contato e-mail: ogauchao@live.com. F: (45) 9946-9967. CI-137653.

ÚNICO NO BRASIL

Gamado e amarrado em você pra sempre! Sigilo absoluto. F: (43) 3152-6754/ 3322-8065/ 9911-5862/ (45) 9909-3154. CI-137478.

NUTRIPLAN, INDÚSTRIA DE PLÁSTICO CONTRATA:

- Auxiliar Administrativo - Faturamento.
- Assistente de Marketing
- Torneiro mecânico
- Ferramenteiro
- Eletromecânico
- Porteiro
- Zeladora

Interessados enviar currículo para **recrutamento@nutriplan.com.br** ou entregar currículo na empresa

VENDO MAQUINA

De milk shake, nova, c/ 2 saídas, digital. Valor de mercado R\$ 19.000. Oferta! vendo por R\$ 12.000. F: (45) 9920-6085. CI-137869.

Em TITITI desta semana:

JULIANA VENDE O CORPO PARA FICAR COM A "FILHA" BIA!

JULIANA VENDE O CORPO PARA FICAR COM A "FILHA" BIA!

1,99

Notícia: "Existe um propósito para a este vídeo e quero descobrir qual é!"

GUAÇU TUR
VIAGENS E TURISMO



Fretamento de ônibus **Pacotes turísticos** **Viagens p/ compras**

Saída para São Paulo todos os domingos e quartas-feiras às 17 horas c/ ônibus leito-cama

Rua Padre Anchieta, 64 **Cascavel - Paraná** **(45) 3225 5555**

Ana Maria

Em Ana Maria desta semana:

EXCLUSIVO! Confira a avaliação da Proteste sobre as chapinhas do mercado

E MAIS: Será que a dieta do glúten funciona mesmo?

Já nas bancas e nos supermercados!

SHOPPING WEST SIDE

SEU NEGÓCIO NO SHOPPING WEST SIDE
INFORMAÇÕES 45 3227 5757



AV. BRASIL, 2962 / CASCAVEL - PARANÁ **WWW.SHOPPINGWESTSIDE.COM.BR**



EDITAL DE CONVOCAÇÃO

26ª ASSEMBLEIA GERAL ORDINÁRIA

CNPJ 81.170.003/0001-75 e NIRE N.º 41400001784

O Presidente da UNIMED DE CASCAVEL – Cooperativa de Trabalho Médico, DR. FRANCISCO AUGUSTO DEL ARCOS CARNEIRO, no uso das atribuições e em conformidade com o Artigo n.º 27 do Estatuto Social da Cooperativa, convoca os Senhores Cooperados, cujo número nesta data é 476 (Quatrocentos e setenta e seis), para a 26ª AGO – Assembleia Geral Ordinária a ser realizada no dia 24 (vinte e quatro) de março de 2014 (dois mil e quatorze), no Salão de Convenções do Hotel Copas Verdes, sito à Avenida Brasil, nº 5.929, nesta cidade, às 17h30min em 1ª (primeira) convocação com a presença de 2/3 (dois terços) dos Cooperados, às 18h30min em 2ª (segunda) convocação com metade mais 01 (um) dos Cooperados, ou ainda, em 3ª (terceira) e última convocação às 19h30min, com a presença de no mínimo 10 (dez) cooperados, para deliberar sobre a seguinte ORDEM DO DIA:

01. Prestação de contas da Diretoria e Órgãos de Administração, compreendendo:

- Relatório do Exercício de 2013;
- Balanco Patrimonial do ano de 2013;
- Demonstrativo de sobras e/ou perdas do Exercício de 2013;
- Parecer do Conselho Fiscal;
- Parecer da Auditoria;

f) Deliberar sobre os planos de trabalho formulados pelo Conselho de Administração, para o ano entrante.

02. Destinação das Sobras e/ou Perdas do exercício de 2013.

03. Deliberação sobre a fixação do valor da remuneração para a Diretoria Executiva e valor da cédula de presença para os componentes dos Conselhos de Administração, Técnico e Fiscal, pelo comparecimento às respectivas reuniões.

04. Eleição dos membros do Conselho Fiscal para gestão 2014/2015.

OBS.: Os candidatos ao Conselho Fiscal deverão fazer suas inscrições até 10 (dez) dias antes da Assembleia Geral Ordinária, ou seja, dia 12/03/2014, prazo este improrrogável, no setor de Núcleo de Processos, com Lisangela, na sede da Cooperativa, sito à Rua Barão do Cerro Azul, 594, até às 17h45min.

Cascavel, 13 de fevereiro de 2014.

Francisco Augusto Del Arcos Carneiro
Presidente da Unimed de Cascavel



CI1127307-E14



PODER JUDICIÁRIO DO ESTADO DO PARANÁ
COMARCA DE CASCAVEL
2ª VARA CÍVEL DE CASCAVEL - PROJUDI
Avenida Tancredo Neves, 2320 - Cascavel/PR - CEP: 85.805-000 - Fone: (45) 3039-2445

Autos nº: 0021566-04.2012.8.16.0021

Processo: 0021566-04.2012.8.16.0021
Classe Processual: Outros procedimentos de jurisdição voluntária
Assunto Principal: Tutela e Curatela
Valor da Causa: R\$600,00
Polo Ativo(s): ELIZABETE DE OLIVEIRA GOMES (RG: 32089047 SSP/PR e CPF/CNPJ: 880.648.199-40)
Rua Doutor Sãodino Erasmo de Amorim, 671 - Maria Lúcia - CASCAVEL/PR - CEP: 85.819-690 - Telefone: 45-3223-2193
Polo Passivo(s): REGINALDO PAULINO GOMES (CPF/CNPJ: 011.336.999-66)
Rua Doutor Sãodino Erasmo de Amorim, 671 - Maria Lúcia - CASCAVEL/PR - CEP: 85.819-690

EDITAL DE INTERDIÇÃO DE REGINALDO PAULINO GOMES
PARA CONHECIMENTO DE TERCEIROS NA FORMA ABAIXO - JUSTIÇA GRATUITA

O DOUTOR EDUARDO VILLA COIMBRA CAMPOS, JUIZ DE DIREITO DA 2ª VARA CÍVEL DA COMARCA DE CASCAVEL, ESTADO DO PARANÁ, NA FORMA DA LEI, ETC...

F/A/Z/ S/A/B/E/R/ a todos quantos o presente edital vierem ou conhecerem dele tiverem e interessar possa, que por este Juízo e Cartório da 2ª Vara Cível, se processam os autos de TUTELA E CURATELA sob nº 0021566-04.2012.8.16.0021 (PROJUDI) em que ELIZABETE DE OLIVEIRA GOMES move contra REGINALDO PAULINO GOMES, e de acordo com a sentença proferida na sequência 391 foi decretada a TUTELA E CURATELA de REGINALDO PAULINO GOMES, declarando-o absolutamente incapaz de exercer pessoalmente os atos da vida civil, nomeando-lhe CURADORA a sua genitora Sra. ELIZABETH DE OLIVEIRA GOMES, brasileira, portadora da CERSU nº 3.296.981-7-SSSP/PR, inscrita no CPF sob nº 880.648.199-40, residente e domiciliada à Rua Sant'Ana Frazão de Almeida, nº 471, Bairro do Maria Lúcia, nesta cidade e Comarca de Cascavel/PR. E, para que chegue ao conhecimento dos interessados e no futuro não possam alegar ignorância ou desconhecimento, mandou expedir o presente edital para conhecimento de terceiros, que será afixado no local de costume e publicado pelo órgão oficial da imprensa, na forma da lei. DADO e PASSADO nesta cidade e comarca de Cascavel, Estado do Paraná, aos vinte e seis dias do mês de março do ano de dois mil e treze. Eu, _____ (Sandra Maria Cozzari) Empregada Jumentada que o digitei e subscrevi.

Cascavel, 26 de Março de 2013.

Sandra Maria Cozzari
Analista Judiciária

CI-1128330-C14

Em TITITI desta semana:

Em Família

JULIANA VENDE O CORPO PARA FICAR COM A "FILHA", BIA!

E mais:

Netinho: "Existe um propósito para eu estar vivo e quero descobrir qual é!"

1,99

Abri! S.A.



PODER JUDICIÁRIO DO ESTADO DO PARANÁ
COMARCA DE CASCAVEL
2ª VARA CÍVEL DE CASCAVEL - PROJUDI
Avenida Tancredo Neves, 2320 - Cascavel/PR - CEP: 85.805-000 - Fone: (45) 3039-2445

EDITAL DE INTERDIÇÃO DE ANGELA MARIA MACHADO PARA CONHECIMENTO DE TERCEIROS NA FORMA ABAIXO - JUSTIÇA GRATUITA

O EDUARDO VILLA COIMBRA CAMPOS, JUIZ DE DIREITO DA 2ª VARA CÍVEL DA COMARCA DE CASCAVEL, ESTADO DO PARANÁ, NA FORMA DA LEI, ETC...

F/A/Z/ S/A/B/E/R/ a todos quantos o presente edital vierem ou conhecerem dele tiverem e interessar possa, que por este Juízo e Cartório da 2ª Vara Cível, se processam os autos de TUTELA E CURATELA sob nº 0023965-23.2012.8.16.0021 (PROJUDI) em que CRISTIANE DE GODOY SARTORI ZIMMER move contra ANGELA MARIA MACHADO, e de acordo com a sentença proferida na sequência 301 e 391 foi decretada a TUTELA E CURATELA de ANGELA MARIA MACHADO, declarando-o absolutamente incapaz de exercer pessoalmente os atos da vida civil, nomeando-lhe CURADORA a Sra. CRISTIANE DE GODOY SARTORI ZIMMER, brasileira, casada, servidora pública, adjunta social, portadora da CERSU nº 8.487.670-5-SSSP/PR, inscrita no CPF sob nº 020.412.399-96, residente e domiciliada à Rua Sacerdote, nº 420, Bairro Parque Catarina, nesta cidade e Comarca de Cascavel/PR. E, para que chegue ao conhecimento dos interessados e no futuro não possam alegar ignorância ou desconhecimento, mandou expedir o presente edital para conhecimento de terceiros, que será afixado no local de costume e publicado pelo órgão oficial da imprensa, na forma da lei. DADO e PASSADO nesta cidade e comarca de Cascavel, Estado do Paraná, aos vinte e dois dias do mês de Abril do ano de dois mil e treze. Eu, _____ (Jéssica Moraes Fogaça) Empregada Jumentada que o digitei e subscrevi.

Jéssica Moraes Fogaça
Empregada Jumentada

(Art. 225, VII, CPC)

CI-1128333-C14



PODER JUDICIÁRIO DO ESTADO DO PARANÁ
COMARCA DE CASCAVEL
2ª VARA CÍVEL DE CASCAVEL - PROJUDI
Avenida Tancredo Neves, 2320 - Cascavel/PR - CEP: 85.805-000 - Fone: (45) 3039-2445

Autos nº: 0018733-13.2012.8.16.0021

EDITAL DE INTERDIÇÃO DE JILDA PELLEGRINELLO PERTIPE - PARA CONHECIMENTO DE TERCEIROS NA FORMA ABAIXO - JUSTIÇA GRATUITA

O DOUTOR VICTOR SCHMIDT FERREIRA DOS SANTOS, JUIZ DE DIREITO SUBSTITUTO DA 2ª VARA CÍVEL DA COMARCA DE CASCAVEL, ESTADO DO PARANÁ, NA FORMA DA LEI, ETC...

F/A/Z/ S/A/B/E/R/ a todos quantos o presente edital vierem ou conhecerem dele tiverem e interessar possa, que por este Juízo e Cartório da 2ª Vara Cível, se processam os autos de TUTELA E CURATELA sob nº 0018733-13.2012.8.16.0021 (PROJUDI) em que JILDA PELLEGRINELLO PERTIPE move contra JILDA PELLEGRINELLO PERTIPE, e de acordo com a sentença proferida na sequência 731 e 732 foi decretada a TUTELA E CURATELA de JILDA PELLEGRINELLO PERTIPE, declarando-o absolutamente incapaz de exercer pessoalmente os atos da vida civil, nomeando-lhe CURADOR a Sra. MARIA FÁBICA JACOB, brasileira, casada, pedagoga, portadora da CERSU nº 5.167.711-8-SSSP/PR, inscrita no CPF sob nº 450.809.739-06, residente e domiciliada à Rua Voluntários de 15 de Novembro, 100, Bairro do Lago, nesta cidade e Comarca de Cascavel/PR. E, para que chegue ao conhecimento dos interessados e no futuro não possam alegar ignorância ou desconhecimento, mandou expedir o presente edital para conhecimento de terceiros, que será afixado no local de costume e publicado pelo órgão oficial da imprensa, na forma da lei. DADO e PASSADO nesta cidade e comarca de Cascavel, Estado do Paraná, aos vinte e dois dias do mês de Abril do ano de dois mil e treze. Eu, _____ (Sandra Maria Cozzari) Empregada Jumentada que o digitei e subscrevi.

Cascavel, 22 de Abril de 2013.

Sandra Maria Cozzari
Analista Judiciária

CI-1128329-C14

PODER JUDICIÁRIO

Juiz de Direito da 2ª Vara Cível da Comarca de Cascavel
Av. Tancredo Neves, nº 2320 - Fone: (0xx45) 3039-2445
Bairro Alto Alegre - CEP: 85.805-000
ESTADO DO PARANÁ
EDI RONALD ALTHEIA
ESCRIVÃO

EDITAL DE INTERDIÇÃO DE ADRIANO ROBERTO BREDIA JÚNIOR - PARA CONHECIMENTO DE TERCEIROS NA FORMA ABAIXO - JUSTIÇA GRATUITA

O DOUTOR EDUARDO VILLA COIMBRA CAMPOS, JUIZ DE DIREITO DA 2ª VARA CÍVEL DA COMARCA DE CASCAVEL, ESTADO DO PARANÁ, NA FORMA DA LEI, ETC...

F/A/Z/ S/A/B/E/R/ a todos quantos o presente edital vierem ou conhecerem dele tiverem e interessar possa, que por este Juízo e Cartório da 2ª Vara Cível, se processam os autos de INTERDIÇÃO E CURATELA sob nº 0028073-15.2011.8.16.0021 - 923/2011 em que ALZIRA BEZERRA move contra ADRIANO ROBERTO BREDIA JÚNIOR, e de acordo com a sentença proferida às fls. 43/45 foi decretada a INTERDIÇÃO de ADRIANO ROBERTO BREDIA JÚNIOR declarando-o absolutamente incapaz de exercer pessoalmente os atos da vida civil, nomeando-lhe CURADOR a Sra. ALZIRA BEZERRA, brasileira, separada judicialmente, da lar, portadora da CERSU nº 4.128.538-9, inscrita no CPF nº 554.872.899-72, residente e domiciliada à Rua das Palmeiras, 274, Jardim Guarujá, nesta cidade e comarca de Cascavel/PR. E, para que chegue ao conhecimento dos interessados e no futuro não possam alegar ignorância ou desconhecimento, mandou expedir o presente edital para conhecimento de terceiros, que será afixado no local de costume e publicado pelo órgão oficial da imprensa, na forma da lei. DADO e PASSADO nesta cidade e comarca de Cascavel, Estado do Paraná, aos 18 de Setembro de 2012. Eu, _____ (Maria Lúcia Segatelli) Empregada Jumentada que o digitei e subscrevi.

MARIA LÚCIA SEGATELLI-EMPR. JURAMENTADA
Subscrição Autorizada pela Portaria nº 01/2003
(Art. 225, VII, CPC)

CI-1128334-C14

PODER JUDICIÁRIO

Juiz de Direito da 2ª Vara Cível da Comarca de Cascavel
Av. Tancredo Neves, nº 2320 - Fone: (0xx45) 3039-2445
Bairro Alto Alegre - CEP: 85.805-000
ESTADO DO PARANÁ
EDI RONALD ALTHEIA
ESCRIVÃO

EDITAL DE INTERDIÇÃO DE FÁBIO CIAMBRONI ÔCHOA - PARA CONHECIMENTO DE TERCEIROS NA FORMA ABAIXO - JUSTIÇA GRATUITA

O DOUTOR EDUARDO VILLA COIMBRA CAMPOS, JUIZ DE DIREITO DA 2ª VARA CÍVEL DA COMARCA DE CASCAVEL, ESTADO DO PARANÁ, NA FORMA DA LEI, ETC...

F/A/Z/ S/A/B/E/R/ a todos quantos o presente edital vierem ou conhecerem dele tiverem e interessar possa, que por este Juízo e Cartório da 2ª Vara Cível, se processam os autos de INTERDIÇÃO E CURATELA sob nº 0009369-17.2012.8.16.0021 - 328/2012 em que EDSON LUIZ DE AQUINO ÔCHOA e VALÉRIA CRISTINA CIAMBRONI move contra FÁBIO CIAMBRONI ÔCHOA, e de acordo com a sentença proferida às fls. 44/46 foi decretada a INTERDIÇÃO de FÁBIO CIAMBRONI ÔCHOA declarando-o absolutamente incapaz de exercer pessoalmente os atos da vida civil, nomeando-lhe CURADOR o Sr. EDSON LUIZ DE AQUINO ÔCHOA, brasileiro, casado, portador da CERSU nº 06.942.483-6, inscrito no CPF nº 723.478.217-68, residente e domiciliado à Rua Travessa Parigot de Souza, 152, Bairro Cancelli, nesta cidade e comarca de Cascavel/PR. E, para que chegue ao conhecimento dos interessados e no futuro não possam alegar ignorância ou desconhecimento, mandou expedir o presente edital para conhecimento de terceiros, que será afixado no local de costume e publicado pelo órgão oficial da imprensa, na forma da lei. DADO e PASSADO nesta cidade e comarca de Cascavel, Estado do Paraná, aos 10 de Junho de 2013. Eu, _____ (Maria Lúcia Segatelli) Empregada Jumentada que o digitei e subscrevi.

MARIA LÚCIA SEGATELLI-EMPR. JURAMENTADA
Subscrição Autorizada pela Portaria nº 01/2003
(Art. 225, VII, CPC)

CI-1128335-C14

PADRÃO BEEF COOPERATIVA AGROINDUSTRIAL DE PRODUTORES DE CARNES - CNPJ 07.477.400/0001-31

EDITAL DE CONVOCAÇÃO DA ASSEMBLÉIA GERAL ORDINÁRIA

O Diretor Presidente do Conselho de Administração da PADRÃO BEEF COOPERATIVA AGROINDUSTRIAL DE PRODUTORES DE CARNES, no uso das atribuições que lhe confere o Artigo 49, inciso VI, do Estatuto Social, convoca os senhores associados, para se reunirem em Assembleia Geral Ordinária a ser realizada no dia 28 (vinte e oito) de março de 2014 (dois mil e quatorze), na Sede do Sindicato Rural Patronal de Cascavel, à Rua Paraná, nº 8937 - Centro, na cidade de Cascavel/PR, às 17:00 (dezessete) horas em primeira convocação, com a presença de 2/3 (dois terços) do número de associados. em segunda convocação, às 18:00 (dezoito) horas, com a presença de metade e mais 01 (um) dos associados ou ainda, em terceira e última convocação, às 19:00 (dezenove) horas, com a presença de no mínimo 10 (dez) associados, para deliberarem sobre o seguinte:

ORDEM DO DIA

- Relatório de Atividades do Ano de 2013;
- Prestação de Contas do Exercício de 2013, compreendendo:
 - Balanco Geral 2013;
 - Demonstração das Sobras ou Perdas do Exercício de 2013;
 - Parecer do Conselho Fiscal.
- Destinação do Resultado do Exercício de 2013;
- Eleição e Posse do Conselho Fiscal;
- Orçamento para o ano de 2014;
- Liberação para contratação de financiamentos junto a Instituições Financeiras
- Outros assuntos de interesse social.

Cascavel/PR, 05 de março de 2014.

1128663-E14 RUBENS JOÃO TALINI
DIRETOR PRESIDENTE

Em AnaMaria desta semana:

EXCLUSIVO! Confira a avaliação da Proteste sobre as chapinhas do mercado

E MAIS: Será que a dieta do glúten funciona mesmo?

Já nas bancas e nos supermercados!

Abri! S.A.



*SEU NEGÓCIO NO SHOPPING WEST SIDE
INFORMAÇÕES 45 3227 5757*

- *PRAÇA DE ALIMENTAÇÃO*
- *2 SALAS DE CINEMA*
- *PARQUE INDOOR*
- *ACADEMIA*
- *SERVIÇOS*
- *BOLICHE*
- *LOJAS*



AV. BRASIL, 2962 / CASCAVEL – PARANÁ

WWW.SHOPPINGWESTSIDE.COM.BR

SÓ A LINHA HYUNDAI HB20 TEM A MAIS COMPLETA CENTRAL MULTIMÍDIA COM NAVEGAÇÃO GPS E TELA TOUCH DE 7"



**AVALIE SEU
USADO COMO
ENTRADA**

**ACEITAMOS CRÉDITO
DE CONSÓRCIO**

**CONSULTE-NOS
PARA TAXAS
ESPECIAIS**

VERSÕES A PARTIR DE

R\$ **34.615,00**
VENHA FAZER UM TEST DRIVE



NEW
THINKING.
NEW
POSSIBILITIES.

VERSÕES A PARTIR DE

R\$ **40.630,00**
VENHA FAZER UM TEST DRIVE



**Motivos
para comprar
um Hyundai
HB20**

QUALIDADE VENCEDORA



CONFIANÇA



GARANTIA DE FÁBRICA DE 5 ANOS
Consulte condições.

SLAVEL
Qualidade sempre

CASCADEL Av. Brasil, 1.160
Jardim Gramado
(45) 3333.9999

TOLEDO Av. Parigot de Souza, 2.470
(45) 3378.4500



Hyundai Motor Brasil
www.hyundai.com.br
Todos os direitos reservados. Copyright
2013 Hyundai Motor Brasil

www.youtube.com/HyundaiBR
www.facebook.com/HyundaiBR

O veículo Hyundai Hb20 foi eleito o carro do ano 2013 pela Revista Auto Esporte, o melhor hatch de 2013 pela Revista Car and Driver, o melhor hatch de 2013 pela Agência Auto Press, o melhor hatch de 2013 pela Revista Carro (por meio da votação dos seus leitores), o melhor hatch pequeno de 2013 pela Revista Motor Show, o melhor veículo leve de 2013 pelo Prêmio Rei - Reconhecimento à Excelência e Inovação - da Revista Automotive Business e o melhor hatch compacto de entrada (até R\$ 35.000,00) de 2013 pelo Jornal do Carro. O veículo Hyundai HB20S 1.6L Comfort Style Automático foi eleito a melhor compra de 2013 pela Revista Quatro Rodas (veículo 0km entre R\$ 40.000,00 e R\$ 50.000,00). O veículo Hyundai HB20S foi eleito o melhor sedã compacto de entrada de 2013 pelo Jornal do Carro. A Hyundai Motor Brasil foi eleita a Empresa do Ano pelo Prêmio REI - Reconhecimento à Excelência e Inovação - da Revista Automotive Business. Garantia Hyundai 5 anos. Uso particular: garantia de 5 anos, sem limite de quilometragem. Uso comercial: garantia de 5 anos, ou 10.000 km, o que ocorrer primeiro. Termos e condições de Garantia Hyundai estão estabelecidos no Manual de Garantia do veículo, assim como no Manual do Proprietário. A linha de veículos Hyundai Hb20 está em conformidade com o Programa de Controle de Poluição do Ar por Veículos Automotores - PROCONVE. Preserve a vida. Use o cinto de segurança. As imagens dos veículos e de seus itens são meramente ilustrativas. Para mais informações acesse o site www.hyundai.com.br ou ligue para o Call Center Hyundai Motor Brasil: 0800-7703355. O preço anunciado de R\$ 34.615,00 à vista refere-se ao Hb20 1.0 Hatch mod. Confort com pintura lisa ano/mod. 2013/2014 para pedidos com entrega programada até 60 dias.