

Mensagens para intimidar jornalista saíram do Ministério da Justiça

Oeste 5

Prova Paraná

Cerca de 600 mil estudantes de todo o Estado farão hoje a primeira Prova Paraná. Com base nos resultados, as equipes poderão elaborar Planos de Ação voltados à melhoria da aprendizagem em apoio às escolas.

Geral 9

FUTEBOL

Londrina abre terceira fase da Copa do Brasil hoje

Inter recebe Aliança Lima em sequência como mandante

Esportes 11

Placar de ontem

LIBERTADORES

Palmeiras	? x ?	Melgar
Boca Juniors	? x ?	Tolima
Olimpia	? x ?	U. de Concepción
Grêmio	? x ?	Libertad
Nacional	? x ?	Atlético-MG
S. Cristal	? x ?	Godoy Cruz

GAÚCHO

B. de Pelotas	? x ?	São Luiz
---------------	-------	----------

LIGA DOS CAMPEÕES

Juventus*	3 x 0	At. de Madri*
Man. City*	7 x 0	Schalke 04*

* Na próxima fase

OBRA CUSTARÁ MEIO BILHÃO DE REAIS E SERÁ CUSTEADA PELA MARGEM BRASILEIRA DA ITAIPU

Paraná será gestor da 2ª ponte com Paraguai

O Paraná pediu e levou: será o gestor da construção da segunda ponte entre Brasil e Paraguai, ligando Foz do Iguaçu a Porto Franco. O anúncio foi feito ontem, após encontro com os presidentes Jair Bolsonaro e Mario Abdo Benítez. Os dois países fecharam acordo para a re-

alização da obra que irá desafogar o tráfego pesado que hoje utiliza a Ponte da Amizade para cruzar a fronteira. A obra tem custo previsto de R\$ 302,5 milhões e mais R\$ 104 milhões para a construção de uma perimetral no lado brasileiro. Tudo será custeado pela Itaipu. **Política 3**

CHRISTIAN RIZZI



Construída em 1965, Ponte da Amizade ficará exclusiva a carros de passeio e turistas

Região oeste pode ter safra histórica de milho **4**

DIVULGAÇÃO



Clandestino

Uma força-tarefa encontrou ontem mais de 300 aves abrigadas em um criadouro clandestino em Capanema, o maior já visto na região e perto do Parque Nacional do Iguaçu. Pelo menos dez pássaros são de espécies exóticas ou ameaçadas de extinção e estavam sendo criados sem os devidos cuidados sanitários e higiênicos, para serem revendidos. **Oeste 5**

GOVERNO DO ESTADO DO PARANÁ

Pág. 4

MP MASSA PRONTA
Indústria de Argamassas

contato@massapronta.ind.br Endereço: BR 467 - Km 108 - Cascavel-PR (45) 3227.0505

www.massapronta.ind.br

TODA LINHA DE PRODUTOS DA MASSA PRONTA É ENTREGUE DIRETO DA INDÚSTRIA PARA A OBRA

expediente

DESDE 15 DE MAIO DE 1978

O Paraná
Jornal de Fato

Direção Geral
Clarice Roman
Diretor
Jadir Zimmermann
diretor@oparana.com.br
Editora-chefe
Carla Hachmann
editoria@oparana.com.br
www.oparana.com.br

Jornal Oparana S/A CNPJ: 21.819.026/0001-36 Matriz
Jornal Oparana S/A CNPJ: 21.819.026/0002-17 Filial

Redação, administração, publicidade e oficinas
Rua Pernambuco, 1.600 - Cascavel - PR CEP 85.810-021 - Caixa Postal 761
Telefone Central (45) 3321-1000 Fax (45) 3321-1020

Emails
redacao@oparana.com.br
comercial@oparana.com.br
assinaturas@oparana.com.br

REPRESENTANTES NACIONAIS
Curitiba / São Paulo / Merconet
(41) 3079-4666
Brasília, Florianópolis/Central
(61) 3323-4701 / (48) 3216-0600
Porto Alegre/Expansão Brasil
(51) 3340-1408

Editorial

Quem tem compromisso com a ética não é intimidado

Na semana passada, duas mensagens com tom agressivo e intimidador chegaram à redação do Jornal O Paraná, ameaçando este veículo de comunicação e um de seus jornalistas. Apesar de não ter se identificado, um rastreamento nos levou à origem das mensagens: um computador dentro do prédio do Ministério da Justiça, em Brasília. Tão logo ficou sabendo do ocorrido, a própria direção do órgão se prontificou a identificar o autor e reiterou: não compactua com esse tipo de postura.

As ameaças tinham como pano de fundo reportagem sobre o chamado escritório do crime existente dentro dos presídios, inclusive federais, dentre eles o de Catanduvas, citado no texto.

A denúncia de fatos envolvendo o crime organizado brasileiro e as ações de repressão do Estado e de tentativa de frear o domínio de criminosos sempre foi destaque no Jornal O Paraná dando voz ao enfrentamento

das forças de segurança às facções e a tentativa constante do domínio social exercido por elas.

Além de não entendermos a razão de alguém tomar as dores de membros do PCC (Primeiro Comando da Capital), este jornal não costuma se intimidar com esse tipo de ameaça. Nem de outra natureza.

Vale ressaltar que o Jornal O Paraná sempre esteve aberto a qualquer forma de questionamento acerca do conteúdo das reportagens, fazendo questão de dar espaço e voz a todos os envolvidos para bem esclarecer todos os fatos.

Nosso compromisso sempre foi com a verdade, a ética e o respeito, elementos que nos dão respaldo para bem fazermos nosso trabalho: sermos a voz da sociedade nas mais diferentes áreas, desde as demandas por saúde e educação de qualidade, direitos assegurados pela Constituição Federal, até a divulgação de atos ilegais e de corrupção que envolvam recursos públicos.

Túnel do tempo



13 de março de 1994

O então prefeito Fidelcino Tolentino envia à 2ª Vara Cível de Cascavel documento pedindo a revogação da liminar concedida às agências bancárias locais que as liberavam de atender no novo horário, das 9h às 17h, conforme a Lei Municipal 2.409/94. A liminar foi concedida a pedido da Febraban (Federação Brasileira das Associações de Bancos), que informa que o horário bancário deve seguir a autoridade federal competente.

A democracia de costas para o povo

Celso Tracco

Como sabemos, democracia significa o governo do povo ou para o povo. Apesar de ter sido idealizada na Grécia Antiga (Platão escreveu seu livro A República cerca de 400 anos aC), este sistema de governo ganhou força popular a partir da Revolução Francesa e, à custa de muito sangue derramado, foi se espalhando pelo mundo. No entanto, 230 anos passados daquela revolução que pregava a Liberdade, Igualdade, Fraternidade, menos de 15% da população mundial vive sob uma democracia plena.

Em nosso país, que em 2019 completa 130 anos de República, vivemos sob ditaduras ou sob presidentes indicados por voto indireto durante 46 desses 130 anos. Estabelecer uma democracia plena não é fácil em lugar nenhum do mundo. Um governo de iguais pressupõe uma população medianamente igual ou com uma desigualdade razoável, ainda que este critério seja subjetivo. Nada mais paradoxo do que isso no Brasil.

Somos um dos países mais desiguais do mundo, onde 1% da população detém cerca de 30% da renda do País. Mais de 40% dos domicílios brasileiros não possuem saneamento básico. Temos foro privilegiado para dezenas de milhares de cidadãos. Além disso, temos um sistema judicial com uma infinidade de recursos processuais. Portanto, quem tem poder e dinheiro para bancar bons advogados dificilmente pagará pelos seus crimes, bem

Somos um dos países mais desiguais do mundo, onde 1% da população detém cerca de 30% da renda do País

ao contrário dos pobres que lotam as penitenciárias, e, aí sim, tornam-se verdadeiros criminosos.

Nada é mais desigual no Brasil que o sistema previdenciário que, além de ser imoralmente desigual, é escandalosamente injusto. Em primeiro lugar deveríamos nos perguntar por que cargos públicos, cujos ocupantes foram eleitos, têm direito a aposentadoria? Ser político não deveria ser visto como profissão, e sim como um serviço que se presta à sociedade. O tempo que o cidadão empresta ao povo, sem dúvida, deveria ser contado para a sua aposentadoria, mas seria muito disciplinador que a nossa Constituição limitasse o tempo que um cidadão pode exercer um cargo eletivo. Ninguém deveria poder se reeleger no mesmo cargo. É razoável pensar que vereadores, deputados e senadores que se reelegem por diversos mandatos criem "feudos", se acomodem e esperem o tempo passar, aguardando sua "gorda" aposentadoria. Igualmente para os cargos do Executivo, prefeitos, governadores e presidentes. Fim da reeleição já!

Isso permitiria uma oxigenação no sistema político, com uma renovação forçada de seus membros. Não assegura melhor qualidade, mas ajuda em uma conscientização de que política é um serviço, não uma profissão. Outro benefício: teoricamente, aqueles que manifestadamente entram na política para se locupletarem pensarão duas vezes antes de tomarem sua decisão.

O sistema político brasileiro é anacrônico, corrupto, ineficaz e caro em sua essência. Consequentemente, suas ações são antidemocráticas por excelência. Vivemos em uma democracia que privilegia os poderosos, na qual as necessidades do povo são o que menos importa para os governantes. Até quando?

Celso Tracco é escritor, palestrante e consultor - www.celsotracco.com

O respeito na política

Gilson Alberto Novaes

Tenho assistido com preocupação a esse início de governo do presidente Bolsonaro. Eleito que foi, democraticamente, sem contar com a grande mídia, sem partidos fortes, sem militância, derrotou a todos e tornou-se a esperança de grande parte dos brasileiros em melhorar a vida do País.

Por certo, os quase trinta anos que o presidente passou na Câmara dos Deputados devem ter lhe dado experiência suficiente para que saiba que na política há que haver respeito. Ele mesmo já se envolveu em vários episódios no calor do debate no plenário da Câmara dos Deputados, que só não lhe trouxeram maiores problemas pela imunidade que tem.

Quando digo respeito, não é só no aspecto dos poderes constituídos, o que ultimamente também não vem tendo, nem tampouco aos partidos, mas refiro-me às pessoas.

O presidente no exercício do cargo ainda não deu nenhuma cotovelada em ninguém nesse sentido, mas seus filhos, que também foram eleitos democraticamente, acham-se no direito de dizer o que pensam a torto e a direito. Não diriam se não fossem filhos do presidente, como se isso bastasse! Estão "valentes" demais... Passam dos limites!

Deviam perceber que não são, perante a opinião pública, um senador, um deputado federal ou vereador qualquer. São filhos do presidente da República e suas ações refletem diretamente na imagem do presidente e, por conseguinte, no seu governo.

Uma pena para o País, pois há uma verdadeira inversão de valores! Ao invés de o povo estar preocupado com temas que nos afetam diretamente, ficamos nos ocupando com bobagens ditas por esses coadjuvantes, sejam seus filhos, ou seus ministros!

A orquestra precisa estar afinada. Não parece que esteja! Debater politicamente, divergir ideologicamente e não concordar com o ponto de vista do outro é perfeitamente natural na vida pública, mas estão indo para o lado pessoal e isso é perigoso. Miram-se no pai, que sem papas na língua se deu bem na carreira, surpreendendo até eles mesmos e chegando à Presidência da República. Atrave-me a dizer que Bolsonaro estava no lugar certo, na hora certa, da forma certa, com o discurso certo. Falou o que o povo queria ouvir e que os outros não tiveram coragem de dizer. Por isso foi eleito!

Ganhou a eleição! Agora, desmonta-se o palanque e vamos trabalhar! O vice-presidente, General Mourão, já disse que o presidente "vai botar ordem na rapaziada dele". Está passando da hora!

Dizem que o Brasil só começa a trabalhar depois do Carnaval. Vamos ver!

Esses dois meses de governo foram interrompidos pela internação do presidente o que resultou num hiato e muitas coisas aconteceram nesse período. O governo

precisa de menos conversa e mais trabalho e lembrar que a campanha acabou. Ficar "cutucando a onça com vara curta" e dando munição para a oposição, pode ser trágico para o país. A eleição acabou. Precisa avisar os filhos do presidente.

Ficar usando as redes sociais agora, como na campanha, pode ser letal! Na campanha deu certo. Agora, pode não dar! Pelo contrário: o tiro pode sair pela culatra!

Não estão percebendo isso!

Gilson Alberto Novaes é Professor de Direito Eleitoral no Curso de Direito da Universidade Presbiteriana Mackenzie campus Campinas, onde é Diretor do Centro de Ciências e Tecnologia

falecimentos

- Maria de L. Retamar (82)
■ Alice Azymanski (53)
■ Altecir Coradeski (56)
■ Natalina Rossi Ferreira (70)

Óbitos registrados ontem, até as 17h, pela Acesc, em Cascavel

Brasil e Paraguai

Paraná vai gerir obra da 2ª ponte

Brasília - O Paraná pediu e ganhou um papel de destaque na construção da segunda ponte entre Brasil e Paraguai, que será construída em Foz do Iguaçu. O anúncio foi feito ontem, após encontro com os presidentes Jair Bolsonaro e Mario Abdo Benítez, em Brasília. E atende ao pedido feito pelo governador Carlos Massa Ratinho Junior.

Os dois países fecharam acordo para a realização da obra que irá desafogar o tráfego pesado que hoje utiliza a Ponte da Amizade para cruzar a fronteira. “O governo federal está delegando ao Paraná a gestão da obra. Depois de 53 anos, o Paraná vai ter a oportunidade de fazer a gestão dessa obra tão importante para o Estado e para o País, que é a segunda ponte ligando Brasil e Paraguai. Obra que vai integrar ainda mais os dois países e avançar a nossa economia”, disse Ratinho.

“A decisão confirma a boa parceria entre o Paraná e o governo federal”, afirmou o secretário da Infraestrutura e Logística, Sandro Alex, que acompanhou o governador no encontro na capital federal. A reunião também teve a participação do ministro da Infraestrutura, Tarcísio Gomes de Freitas.

O acordo entre os dois países define que a margem paraguaia de Itaipu vai arcar com os custos de construção da ponte no Mato Grosso do Sul e a margem brasileira entrará com recursos para a

ponte em Foz do Iguaçu. A ponte no Rio Paraguai deve ter as mesmas características e os mesmos custos das obras que serão realizadas no Rio Paraná.

FOZ E PORTO FRANCO

A segunda ponte será construída sobre o Rio Paraná na região do Bairro Porto Meira, em Foz do Iguaçu. No lado paraguaio, a obra vai alcançar o município de Porto Franco, vizinho a Cidade do Leste, onde está a Ponte Internacional da Amizade.

A “missão” da ponte nova é absorver todo o transporte de cargas e deixar para a atual somente turistas e passageiros.

SOBRECARGA

A Ponte da Amizade foi construída em 1965 e desde então é o principal cor-

redor logístico entre Brasil e Paraguai e há anos vem sobrecarregada. Além das pessoas que circulam entre Foz e Cidade de Leste, ela também concentra o trânsito de caminhões. Com a nova ligação, ficará exclusiva para veículos leves e ônibus de turismo.

Além disso, a segunda ponte permitirá a ligação entre a Rodovia das Cataratas e a BR-277 pela Perimetral Leste, por onde também trafegarão os veículos pesados que circulam entre Brasil e Argentina.

3ª PONTE

Além de Foz, está prevista outra ponte ligando o município de Porto Murtinho, no Mato Grosso do Sul, a Carmelo Peralta, no Paraguai, sobre o Rio Paraguai. A previsão é de que as obras durem cerca de três anos.

Ponte do tipo estaiada

A ponte que vai ligar Foz a Presidente Franco já foi licitada e a obra contratada pelo Dnit (Departamento Nacional de Infraestrutura) em 2014, mas o projeto não teve continuidade. Agora será retomado com recursos de Itaipu.

A obra tem custo previsto de R\$ 302,5 milhões (considerando obras da estrutura e desapropriações), além de R\$ 104 milhões para a construção de uma perimetral no lado brasileiro.

A ponte será do tipo estaiada, com duas torres de sustentação de 120 metros de altura. O projeto prevê pista simples, com 3,70 metros de largura, com acostamento de 3 metros e calçada de 1,70 metro. A extensão é de 760 metros, com vão livre de 470 metros. A estimativa é de que as obras sejam concluídas em até três anos.

A perimetral terá 15 quilômetros e vai ligar a BR-277 à aduana da Argentina e à nova ponte. O valor de R\$ 104 milhões contempla os custos do projeto, desapropriações, construção de quatro viadutos e duas aduanas (uma na cabeceira da nova ponte e outra na fronteira com a Argentina). Essa obra já foi licitada pelo Dnit, mas o resultado ainda não foi homologado.

Refúgio a paraguaios condenados

Os presidentes do Brasil, Jair Bolsonaro, e do Paraguai, Mario Abdo Benítez, conversaram ontem (12) sobre o cancelamento da concessão do status de refugiados a três paraguaios condenados pela Justiça do Paraguai e que vivem no Brasil. “O Brasil e nosso governo não darão asilo a terroristas ou a qualquer outro bandido escondido aqui como preso ou refugiado político”, declarou Bolsonaro após encontro com Abdo, no Palácio do Planalto.

Os paraguaios foram julgados pelo sequestro de uma mulher há 18 anos. Entretanto, eles acusam policiais de torturá-los e cobram indenização de US\$ 123 milhões do Estado paraguaio. O governo do Paraguai re-

correu e o processo também está em andamento na Corte Interamericana de Direitos Humanos.

Crime organizado

O combate ao crime organizado transnacional e ao tráfico de drogas também foram tema do encontro. Os dois países se comprometeram a intensificar os contatos entre autoridades de segurança e inteligência para aprimorar a coordenação, com vistas à eliminação das organizações criminosas que atuam em ambos os países.

Segunda-feira (11) o traficante Thiago Ximenes - conhecido como Matrix, um dos líderes da facção PCC em São Paulo - foi expulso do Paraguai e encaminhado ao Brasil. Em sua conta pessoal no Twitter, Abdo comemorou a prisão do traficante na sexta-feira (8) em uma região próxima à fronteira com o Brasil: “Mais um passo na nossa luta pela segurança do país”, escreveu.

Moro disse ainda que Brasil e Paraguai vão manter a Operação Aliança, desenvolvida há muito tempo pelos dois países, com o auxílio de autoridades brasileiras, para erradicação de plantações de maconha em terras paraguaias.

Segundo Bolsonaro, é a terceira ou quarta vez que o Paraguai pede que o Brasil devolva os exilados.

Informe da redação

editoria e colaboradores

Primeirinho!

O presidente Jair Bolsonaro disse ontem que pretende inaugurar uma das duas novas pontes que serão construídas na fronteira com o Paraguai. Bolsonaro, disse que “se Deus quiser”, visitará o Paraguai para inauguração “de uma das pontes que construiremos juntos melhorando a relação comercial”, ao presidente paraguaio Mario Abdo Benítez.

Indústria & Campo

A Secretaria de Estado da Agricultura e do Abastecimento e a Fiep (Federação das Indústrias do Estado do Paraná) vão desenvolver ações conjuntas em prol do desenvolvimento da agroindústria. O assunto pautou reunião entre o secretário Norberto Ortigara e o presidente da Fiep, Edson Campagnolo. A ideia é pensar ações conjuntas que proporcionem redução dos custos de produção e maior renda para os produtores, principalmente com o desenvolvimento da infraestrutura.

Compliance

Um dos assuntos mais citados por Ratinho Junior na campanha, sua proposta de compliance no âmbito da administração pública estadual chegou à Assembleia Legislativa ontem. Trata-se de um conjunto de regras rígidas aos agentes públicos estaduais com o objetivo de coibir a corrupção, e outras práticas como fraudes.

Transparência

O deputado estadual Requião Filho (MDB) encaminhou seis pedidos de informações às estatais paranaenses para que encaminhem a relação de pagamentos feitos a todos os servidores concursados, comissionados e empregados (permanentes ou temporários). Foram questionadas além da Copel e suas subsidiárias, Cohapar, Sanepar e Compagás, também os Conselhos Estaduais. A explicação é simples: transparência com os gastos.

Harley-Davidson

O Ministério Público instaurou inquérito civil para apurar eventuais irregularidades na compra de 30 motocicletas da marca Harley-Davidson para utilização da Polícia Militar do Paraná. O processo de licitação ocorreu em maio passado pela Secretaria de Administração e Pre-

vidência, a pedido do DER (Departamento de Estradas de Rodagem).

Bagatela

O inquérito foi aberto a partir da contestação de uma cidadã sobre a obrigatoriedade da marca, do modelo, e também o valor da licitação. Isso porque o DER exigiu a marca Harley-Davidson, o modelo FLHP Road King Police, e estimou valor de R\$ 2.616.999,90 para as 30 motos. A vencedora foi a Harley-Davidson Brasil Ltda, ao custo de R\$ 73.744 por “motoca”.

Fundo da discórdia

Depois de tentar explicar e argumentar, a força-tarefa da Lava Jato desistiu de gerir o fundo de R\$ 2,5 bilhões frutos do acordo com a Petrobras. Ninguém estava satisfeito com o aporte bilionário para os procuradores investigarem a corrupção no Brasil. Vencido, o MPF abriu mão do acordo e, muito provavelmente, quase todo esse dinheiro vai ficar nos Estados Unidos, pois essa era a condição de ele ser repatriado.

Como assim?

Após a polêmica sobre o projeto de reforma administrativa do governo Ratinho, o governo estadual emitiu nota para esclarecer que não contratou a consultoria da Fundação Dom Cabral e que alguns conceitos do trabalho da instituição ajudaram a orientar a formatação do projeto, com corte do número de secretarias e de cargos em comissão. A briga é justamente porque, na ponta do lápis, os números divergem.

Economia

Em nota, o governo informou que “a proposta de redução da máquina pública é uma decisão consolidada, que vem sendo elaborada por técnicos do Estado, e que já apresenta resultados consistentes em diversas áreas” e que a primeira etapa da reforma deve render economia de R\$ 10,3 milhões ao Estado, com total de R\$ 30 milhões após as três etapas previstas.

Doação

E, em relação ao trabalho de consultoria da Fundação Dom Cabral, a nota finaliza: “Cabe esclarecer que foi contratado por entidades privadas do Paraná, e oferecida sem custos para a equipe de transição da atual administração estadual, ainda em 2018.”



Pelo Paraná

Escola segura

O secretário Luiz Carbonel (Segurança) lança hoje em Curitiba o plano estadual de segurança pública. Entre os programas que serão apresentados está o Escola Segura, que prevê a contratação de policiais militares da reserva para prestar segurança às mais de 2,2 mil escolas estaduais do Paraná.

Mais segurança

O secretário Nacional de Segurança Pública, Guilherme Theophilo, vai apresentar até junho o plano nacional de combate à criminalidade. Com base nos índices de violência, cinco cidades de cada região do País serão selecionadas para um projeto-piloto. Nas cidades, serão criadas forças-tarefas para atuar, principalmente, na redução de homicídios, feminicídios e roubos.

700 casas

Amanhã o governador Ratinho Junior vai anunciar a construção de 700 casas, investimento de R\$ 53,7 milhões, em 13 cidades paranaenses: Fernandes Pinheiro, Teixeira Soares, Bituruna, Sengés, Wenceslau Braz, Nova Itacolomi, Marilândia do Sul, Manoel Ribas, Jandaia do Sul, Foz do Iguaçu, Jaguaíva, Piraquara e Cambará.

Fundo da Lava Jato

A Câmara dos Deputados vai tentar derrubar o acordo que a Lava Jato fechou com a Petrobras para administrar um fundo de R\$ 2,5 bilhões. Os partidos afirmam que os procuradores querem criar um estado paralelo, que essa dinheirama deve ir para a União e a destinação tem que passar pelo Congresso Nacional.

Candidato

O PP já definiu que o deputado Gilberto Ribeiro será o candidato do partido para prefeito de São José dos Pinhais nas eleições municipais de 2020.

Ratinho e Pelé

O governador Ratinho Júnior e Pelé lançam hoje em Curitiba a campanha Imposto Amigo do Esporte. A proposta prevê a destinação de parte do ICMS para projetos esportivos no Estado. E também através de transferência de parte do Imposto de Renda para a lei de incentivo ao esporte federal.

Vice-líder

O presidente Jair Bolsonaro (PSL) indicou nove parlamentares para vice-líderes do governo no Congresso Nacional, entre eles o deputado paranaense Pedro Lupion (DEM). A principal atribuição dos vice-líderes é articular a respeito de votos, medidas provisórias e comissões mistas.

Fiep no campo

A Fiep colocou à disposição dos secretários Norberto Ortigara (Agricultura) e Valdemar Jorge (Planejamento) projetos e parcerias que podem agregar valor à produção e gerar mais renda no Estado. "A indústria está presente no campo com insumos, máquinas e tecnologia. A Fiep pode contribuir na capacitação de profissionais e no auxílio às agroindústrias para que se tornem mais competitivas", diz o presidente Edson Campagnolo.

Aumento

Na contramão da crise, o prefeito de Moreira Sales, Rafael Bolacha (MDB), vai dar um aumento de 5% aos salários dos 490 servidores municipais.

Copel Telecom

A Copel Telecom foi a operadora de banda larga mais bem avaliada na opinião dos clientes na pesquisa feita pela Agência Nacional de Telecomunicações. Foi a primeira participação da empresa na avaliação das grandes operadoras de telecomunicações do país. A pesquisa entrevistou 100 mil clientes de telefonia fixa, telefonia móvel, TV por assinatura e banda larga fixa.

Compliance

O presidente da Assembleia Legislativa, Ademar Traiano (PSDB), recebeu ontem o projeto de lei do governador Ratinho Junior que dispõe sobre a implantação de práticas de compliance no âmbito da administração pública estadual e impõe regras rígidas aos agentes públicos estaduais. A matéria começa a tramitar no Legislativo.

Da Redação ADI-PR Curitiba

Coluna publicada simultaneamente em 22 jornais e portais associados. Saiba mais em www.adipr.com.br

Milho safrinha

Plantio antecipado pode render supersafra ao oeste

Toledo - O elevado volume de chuva que tem caído na região nas últimas semanas - mais de 200 milímetros nos últimos 15 dias, em média, em parte dos municípios do oeste do Paraná - não tem preocupado em nada o campo. Aliás, segundo o técnico José Pértille, do Deral (Departamento de Economia Rural) do Núcleo Regional da Seab (Secretaria de Estado da Agricultura e Abastecimento), a umidade e o calor estão sendo extremamente benéficos para o milho safrinha.

Com 100% das lavouras cultivadas, o oeste plantou nesta safra quase 760 mil hectares, de onde se espera colher cerca de 5 milhões de toneladas.

Ocorre que as boas condições de evolução, com 60% das lavouras em desenvolvimento vegetativo e outros 40% já em floração, prometem uma supersafra como há muito não se vê.

E as justificativas são claras. O milho na safra de verão, que pode render produtividade superior a 7,5 mil quilos por hectare, rende bem menos no inverno, ficando no máximo na casa dos 5 mil ou 6 mil quilos por hectare. "Isso ocorre porque o cultivo de inverno sofre com as condições climáticas, menos luminosidade durante o inverno, e, claro, mais frio. Então o desenvolvimento é inferior e, na prática, isso representa menos produtividade na hora

da colheita", conta o agrônomo Lucas Dantas.

O diferencial este ano é que boa parte das lavouras foi cultivada muito mais cedo do que de costume. Como o calor excessivo e a falta de chuva encurtaram o ciclo da soja, muitos produtores colheram a oleaginosa quase um mês antes do previsto e, como o plantio é direto, saiu a soja e entrou o milho, ou seja, antecipando em cerca de um mês sua germinação. "E esse milho está exposto a mais tempo de sol, os dias ainda são longos, a chuva não está atrapalhando e o calor está sendo proveitoso, ou seja, as condições da safrinha hoje são idênticas às condições da safra de verão, e, por isso, corremos um risco bom de ter uma colheita muito boa. Na prática, o milho poderá render mais se o clima continuar contribuindo", seguiu o agrônomo.

EXPECTATIVA

Para José Pértille, que tem percorrido o interior e está em contato direto com produtores e cooperativas, a região oeste pode colher uma supersafra, uma das melhores dos últimos anos. "O desenvolvimento está excepcional. Muito bom. O milho está muito bonito, temos tudo para ter uma supersafra", reforçou.

A condição é bem diferente da vivida no ano passado, por exemplo. A safrinha fechou com perdas históricas depois do atraso no plantio provocado pela falta de chuva e outras interferências do clima que prejudicaram o desenvolvimento. No oeste, foram colhidos 3 milhões de toneladas em 2018.

A colheita da safrinha na região deve iniciar em pouco mais de um mês.

●JULIET MANFRIN

COLHEITA DA SOJA

A colheita da soja caminha para o fim. No Núcleo de Toledo as lavouras já estão totalmente colhidas e as perdas se confirmam em 43%.

No Núcleo de Cascavel a quebra ficou abaixo de 15%, mas ainda restam cerca de 4% das áreas para serem colhidas.

Segundo o técnico José Pértille, a chuva não tem atrapalhado esse processo e o grão não corre risco de apodrecer no campo. "Não temos tido vários dias de chuva seguidos. Chove bastante, mas para e então o produtor consegue colher normalmente", destacou.

A colheita deve estar completamente encerrada na região até a próxima semana. No oeste, a produção esperada da soja era, no início do ciclo, de 3,8 milhões de toneladas. Hoje, esse volume está na casa de 2,8 milhões de toneladas, ou seja, perdas de 1 milhão delas.

●JULIET MANFRIN

Conab estima 233,3 milhões de toneladas

A safra de grãos 2018/2019 deve alcançar a marca de 233,3 milhões de toneladas, 0,4% menor que o levantamento anterior. Em relação à safra 2017/2018, a previsão indica aumento de 2,5%. Os dados do 6º levantamento foram divulgados ontem (12) pela Conab (Companhia Nacional de Abastecimento). "Tivemos algumas dificuldades climáticas. Houve uma quebra na soja, no arroz e no feijão, mas o milho teve desempenho muito bom e o algodão também. Isso é suficiente

para atender ao nosso consumo interno com bastante tranquilidade e cumprir os compromissos de exportações, sem problemas", disse o diretor do Departamento de Comercialização e Abastecimento da Secretaria de Política Agrícola do Ministério da Agricultura, Pecuária e Abastecimento, Silvio Farnese. Apesar da redução em relação ao levantamento anterior, a Conab destaca que a safra atual será a segunda maior da série histórica do País. "O bom desempenho é im-



pulsionado pela melhora da produção do milho na segunda safra do grão", diz a companhia.

Para a segunda colheita do milho, a expectativa é que a produção chegue a 66,6 milhões de toneladas, volume 23,6% superior ao registrado na safra passada. "Esse resultado é reflexo da maior área", afirma o superintendente de Informações do Agronegócio da Conab, Cleverton Santana. "Com 80% dos grãos já plantados, os agricultores devem destinar 12 milhões de hectares para plantio em vez dos 11,5 milhões de hectares da safra passada".

Por outro lado, a soja, responsável por cerca de 49% da produção nacional de grãos, terá redução de 4,9%, chegando a 113,5 milhões de toneladas. A quebra de safra, prevista em 5,8 milhões de toneladas, pode ser observada em importantes estados que cultivam a oleaginosa, como Paraná, Goiás, Mato Grosso do Sul e a região do Matopiba, principalmente na Bahia. Mesmo assim, esta é a terceira maior produção já registrada, chegando próximo ao volume total de soja produzida pelo país na safra 2004/2005. O feijão também apresentou produção menor na primeira safra. Com uma colheita de 987,5 mil toneladas, a queda pode chegar a 23,2%.

ÁREA PLANTADA

A área semeada na safra 2018/2019 está estimada em 62,9 milhões de hectares e se confirma como a maior já registrada no país. O crescimento esperado é de 1,9%, ou 1,15 milhão de hectares, em relação à safra passada.

**UNIVERSIDADE ESTADUAL DO OESTE DO PARANÁ
HOSPITAL UNIVERSITÁRIO DO OESTE DO PARANÁ**

**EXTRATO DE EDITAL DE LICITAÇÃO
PREGÃO ELETRÔNICO Nº 003/2019 – HUOP/UNIOESTE** - Objeto: Registro de preços para futura e eventual aquisição de fresas diversas e protetor de dura mater adulto para consumo frequente no Hospital Universitário do Oeste do Paraná - HUOP. **Recebimento das propostas:** Das 09:00h do dia 13/03/2019 até às 09:00h do dia 28/03/2019. **Abertura das propostas e recebimento dos lances:** 28/03/2019, 09:00h; **PREGÃO PRESENCIAL Nº 006/2019 – HUOP/UNIOESTE** - Objeto: Registro de preços para futura e eventual aquisição de Peças e acessórios para equipamentos médicos hospitalares diversos para consumo frequente no Hospital Universitário do Oeste do Paraná - HUOP. **Protocolo dos envelopes até 28/03/2019 às 14:00 hs**, no Protocolo do HUOP, na Av. Tancredo Neves, 3224, Bairro Sto. Onofre, CEP 85.806-470/Cascavel-Pr. **Abertura: 28/03/2019 às 14:30 hs**, na sala de Licitações do HUOP; **PREGÃO PRESENCIAL Nº 007/2019 – HUOP/UNIOESTE** - Objeto: Registro de preços para futura e eventual aquisição de Medicamentos diversos e fios cirúrgicos para consumo frequente no Hospital Universitário do Oeste do Paraná - HUOP. **Protocolo dos envelopes até 25/03/2019 às 14:00 hs**, no Protocolo do HUOP, na Av. Tancredo Neves, 3224, Bairro Sto. Onofre, CEP 85.806-470/Cascavel-Pr. **Abertura: 25/03/2019 às 14:30 hs**, na sala de Licitações do HUOP. Os editais e demais informações encontram-se à disposição dos interessados junto à Com. de Licitação do HUOP, ou Fone/fax: (45) 3321-5397, ou ainda nas home-pages www.unioeste.br/huop, www.comprasparana.pr.gov.br ou www.comprasnet.gov.br em conformidade com o Dec. Est. n.º 2452, de 07/01/04. Cascavel, 11/03/2019.

Clandestino

Ação conjunta identifica criadouro de pássaros

Capanema - Policiais federais, fiscais do ICMBio (Instituto Chico Mendes de Conservação da Biodiversidade) e do Iapar (Instituto Agrônomo do Paraná) e agentes da Força Nacional multaram os responsáveis por um imóvel rural de Capanema, onde encontraram mais de 300 aves abrigadas sem maiores cuidados, em um criadouro clandestino.

Segundo a PF (Polícia Federal), o criadouro é o maior já encontrado na região sudoeste do Paraná e fica perto do Parque Nacional do Iguaçu. Mais de 300 aves, dentre elas dez pássaros silvestres de espécies exóticas ou ameaçadas de extinção,

estavam sendo criadas sem os devidos cuidados sanitários e higiênicos, em espaços precários, para serem revendidas.

Um dos agentes do ICMBio que participaram da operação afirmou que nunca tinha visto um criadouro clandestino “tão grande e mal cuidado” como o encontrado ontem (12) em Capanema. De acordo com ele, os pássaros estavam sem água, sujos e mal alimentados.

Além de constatar indícios de maus-tratos, os agentes públicos que participaram da ação também encontraram algumas aves mortas no interior do criadouro clandestino e cerca de 60 gaiolas e arma-

tilhas para a captura de pássaros que foram apreendidas.

Um homem apontado como sendo o dono do lugar conseguiu escapar enquanto as equipes de fiscalização se aproximavam da propriedade. Ainda assim, as autoridades policiais já o identificaram e ele responderá a inquérito pelos crimes de maus-tratos e tráfico de animais.

O ICMBio multou a propriedade em R\$ 45 mil a propriedade, também autuada pela Adapar (Agência de Defesa Agropecuária do Paraná) e pela Polícia Ambiental, acionada para auxiliar na remoção e deslocamento dos pássaros.

Email com ameaça a jornalista foi enviado de computador do Ministério da Justiça

Brasília - O Ministério da Justiça informou ontem ao Jornal O Paraná que trabalha para descobrir quem é o autor de duas mensagens enviadas à redação na última sexta-feira (8) em tom de intimidação e de ameaça contra o jornal e a jornalista autora da reportagem “Presos davam ordem ao crime organizado”, cuja chamada de capa se intitulava: “Segurança máxima? Presos de Catanduvas ainda mandam nas ruas”, veiculada na sexta-feira (8).

Em nota, o Ministério da Justiça informou: “Esclarecemos que as mensagens encaminhadas ao jornal O Paraná não refletem a atuação institucional do Ministério da Justiça e Segurança Pública, que tem como princípio o respeito à liberdade de imprensa e aos profissionais dos meios de comunicação. Informamos que o MJSP está buscando a identificação do(s) autor(es) para que as medidas necessárias sejam tomadas”.

A reportagem trata da denúncia criminal oferecida contra presos que estão no presídio de segurança máxima de Catanduvas, todos ligados ao PCC (Primeiro Comando da Capital), acusados de dar ordens ao crime organizado mesmo estando atrás das grades.

Em uma das mensagens, que deu entrada ao servidor do jornal às 10h06 daquele mesmo dia, as ofensas eram proferidas contra a repórter Juliet Manfrin, autora da reportagem, no qual ofende a jornalista e diz que ela “ponderaria por calúnia”. Na mensagem, a identificação é *oliveira@hotmail.com*. Esse email não é válido.

Ele disse que os presos denunciados não eram internos do presídio federal de Catanduvas quando ordenaram crimes e que estariam em presídios estaduais: “Essa reportagem é irresponsável. Esses presos estavam comandando no presídio estadual e foram transferidos para Catanduvas exatamente para evitar novas ordens criminosas. Vocês são irresponsáveis!”

E em seguida envia outra mensagem, na qual ataca e ameaça: “Esse Juliet Manfrin é um irresponsável e desqualificado! Vai responde por Calúnia, pois essa operação foi iniciada quando os presos estavam em penitenciárias estaduais. Foram transferidos após para Catanduvas exatamente para que não pudessem mais se articular. Seus irresponsáveis. Vão pagar por isso!”, diz o texto na íntegra.



Localizador aponta que computador fica no prédio do Ministério da Justiça

As mensagens chegaram ao servidor do jornal identificadas pelo IP de onde as postagens foram feitas. Ao rastrear o IP de número 189.9.0.124, 189.9.0.124, a reportagem identificou que as mensagens foram postadas de um computador do prédio do Ministério da Justiça e Segurança Pública, em Brasília.

A reportagem fez então contato com o Ministério da Justiça e Segurança Pública, ainda no dia 8 de março, repassando todos os dados das mensagens. E, ontem, o Ministério respondeu, conforme a nota acima.



PARA TER ACESSO À ÍNTEGRA DA REPORTAGEM DIVULGADA NA SEXTA-FEIRA PASSE O LEITOR DE QR CODE DO SEU CELULAR.

coluna Esplanada

POR LEANDRO MAZZINI Twitter @colunaesplanada



Carta branca

Em meio à articulação para consolidar a base aliada e tentar agilizar a tramitação da Reforma da Previdência, o Palácio do Planalto remeteu ao Congresso Nacional um projeto de lei para flexibilizar o Orçamento e dar ao ministro da Economia, Paulo Guedes, carta branca para remanejar e transferir recursos públicos. O texto do projeto foi finalizado em fevereiro, chegou ao Congresso na segunda-feira, 11, e aguarda despacho da Secretaria Legislativa antes de ser enviado à Comissão Mista de Orçamento (CMO). Em um dos trechos, o Executivo justifica a liberação de recursos orçamentários para renovar a frota de veículos blindados da Presidência da República e para a compensação de recursos à disposição de diferentes órgãos do Poder Judiciário.

Modernização

O Planalto põe na conta do GSI o pedido de renovação da frota: “O objetivo da aludida reinclusão é viabilizar a necessária modernização da frota de automóveis de representação que serve às citadas autoridades, conforme solicitação do Gabinete de Segurança Institucional da Presidência da República”.

Bônus

O projeto, que altera a Lei de Diretrizes Orçamentárias aprovada em 2018, ainda prevê a liberação de mais de R\$ 223 milhões para o pagamento de bônus aos peritos médicos do INSS.

Compliance

Favorito na licitação das corvetas da Marinha, um negócio de US\$ 1,6 bi a ser concluído daqui a dez dias, o consórcio Águas Azuis pode se encalçar por problemas de compliance. A alemã Thissenkrupp, líder do consórcio, foi suspensa de uma licitação de navios de guerra na própria Alemanha depois de se envolver num caso de suborno em Israel.

Caças

E sua parceira local, a Embraer, foi condenada em dezembro passado pelo juiz Sérgio Bretas, no Rio, por ter pago propina a um militar dominicano para vender caças Super Tucano àquele país.

Desastres

O ministro da Justiça e Segurança Pública, Sérgio Moro, irá enviar ao Congresso Nacional um projeto para criminalizar empresas envolvidas em desastres ambientais. Proposta está sendo finalizada. Texto foi enviado ao Ministério de Minas e Energia (MME) e retornou sem alterações ao MJ na última semana.

Punição

O objetivo do ex-juiz da Lava Jato é endurecer a punição às empresas envolvidas em tragédias como, recente, o

rompimento da barragem do Córrego do Feijão, em Brumadinho (MG). A legislação atual é branda - restrita a sanções econômicas e multas ambientais.

Royalties

Deputado federal Carlos Jordy (PSL-RJ) está disposto a fazer uma devassa no uso dos royalties de petróleo e verbas federais por parte de prefeituras no Estado do Rio que não têm sido transparentes no uso dos recursos federais.

Pente-fino

Membro titular da Comissão de Fiscalização Financeira e Controle, Jordy vai propor um pente-fino, amparado na prerrogativa de que a comissão pode convocar prefeitos a irem a Brasília dar explicações e prestarem contas, face indícios de falta de transparência e mau uso dos royalties e outras verbas federais.

Fiscalização

Além da Comissão de Constituição e Justiça, o PSL, partido do presidente Jair Bolsonaro, irá comandar a Comissão de Fiscalização Financeira e Controle (CFFC) da Câmara. Oposição tentou ficar com o comando do colegiado para pressionar o Planalto com convocações de ministros. Saiu derrotada. O PT irá presidir as comissões de Cultura, de Direitos Humanos e Minorias e de Legislação Participativa.

Marielle 1

Após a prisão de dois ex-policiais militares envolvidos na execução da vereadora Marielle Franco (PSol-RJ), o PSol irá propor a instalação de uma CPI na Câmara para investigar milícias.

Marielle 2

Preso na Polícia Federal de Curitiba, Lula mandou o ex-prefeito Fernando Haddad mensagem à família de Marielle para ser lida em homenagens que serão feitas à vereadora assassinada há um ano.

Em São Paulo

José Dirceu, que cumpre pena em liberdade, passará seu aniversário, dia 16 de março, em São Paulo, com a mulher, Simone, a filha, Maria Antônia e os outros filhos dos casamentos anteriores. O ex-ministro de Lula passou o carnaval em Brasília.

Com Luana Lopes, Equipe de DF e SP

www.colunaesplanada.com.br - contato@colunaesplanada.com.br - Caixa Postal 1980 - CEP 70254-970 - Brasília DF

SÚMULA DE REQUERIMENTO DE LICENÇA DE OPERAÇÃO

PEDRO LEANDRO NETO, ANGELA CHIEMI KIMURA LEANDRO, MARCOS DONIZETE CARA, ANDREIA DAL ROVERE MORENO CARA, MARCIO LUIZ CARA, ANDRESSA APARECIDA CAMILO CARA, JOÃO GUERINO CARA, DARCILIA MARIA CARA, tornam público que requerem junto ao IAP, a LI (LICENÇA DE OPERAÇÃO), BPISCICULTURA DE CORTE, nos IMÓVEIS LOTES RURAIS 113-A e 114 DA GLEBA MELHORANÇA, COLÔNIA PINDORAMA - DISTRITO DE PALMITÓPOLIS, MUNICÍPIO DE NOVA AURORA PR.

SÚMULA DE RECEBIMENTO DE LICENÇA DE INSTALAÇÃO

PEDRO LEANDRO NETO, ANGELA CHIEMI KIMURA LEANDRO, MARCOS DONIZETE CARA, ANDREIA DAL ROVERE MORENO CARA, MARCIO LUIZ CARA, ANDRESSA APARECIDA CAMILO CARA, JOÃO GUERINO CARA, DARCILIA MARIA CARA, tornam público que RECEBERAM junto ao IAP, a LI (LICENÇA DE INSTALAÇÃO), para PISCICULTURA DE CORTE, nos IMÓVEIS LOTES RURAIS 113-A e 114 DA GLEBA MELHORANÇA, COLÔNIA PINDORAMA - DISTRITO DE PALMITÓPOLIS, MUNICÍPIO DE NOVA AURORA PR.

Coluna Social

social@oparana.com.br

Hoje

Que o vento leve o desnecessário e traga o

Felicidades!

Eugênio José Balbinot, Luiz Carlos de Moraes, Marco Aurélio Costa, Jhonara Fabbro, Vanderley Souza, Serginho Gass David, Anderson Casanova, Jaime Lemes, Edimar Veiga, Fabiano Hachmann e Marcelo Santos.

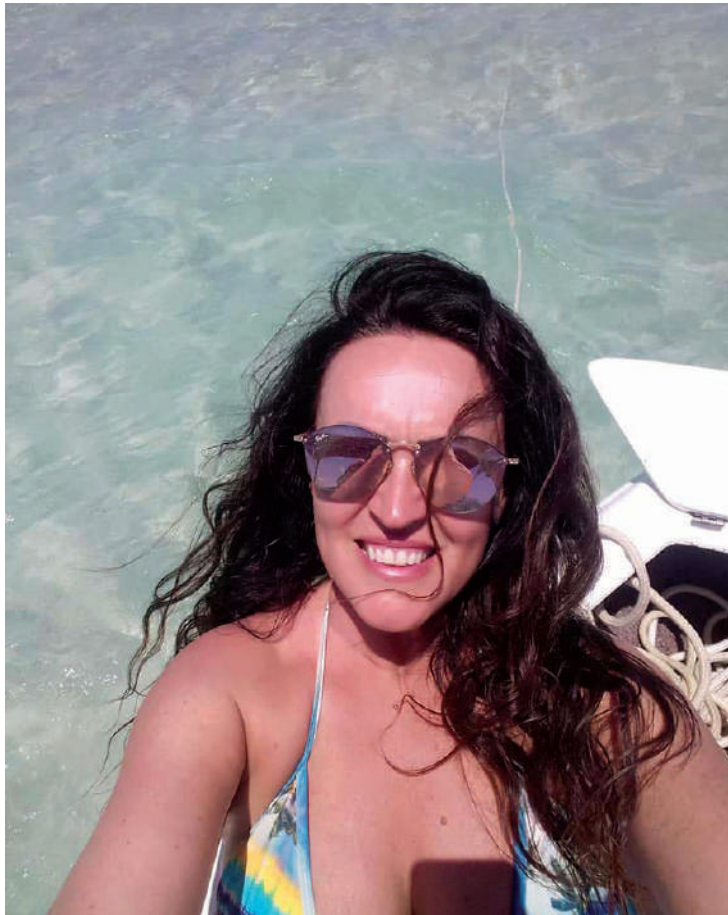

Hoje todos os beijinhos vão para Eliani Cadini, que assopra mais uma velinha



O belo casal Eduardo e Marina, ladeados pelos pais dele, Fabiana e Eloy Woellner, e os pais dela, Vânia e Cristiano Muetzemberg



Karin Daiana da Silva estreia idade nova nesta quarta-feira

Palavras

É fácil trocar as palavras,
Difícil é interpretar os silêncios!

É fácil caminhar lado a lado,
Difícil é saber como se encontrar!

É fácil beijar o rosto,
Difícil é chegar ao coração.
Fernando Pessoa

Põe na agenda

Nesta quinta-feira tem St. Patrick's: Especial Natiruts + O Rappa no Hooligans Pub Cascavel.

Dor X Dom

Em maio, Mãe Divina Yôga e Céu Caminhos da Luz realizam em Cascavel a imersão "Resgate-se - Transformando Dor em Dom com Raquel Anwar". Será de 3 a 5 de maio, no Céu Caminhos da Luz. Informações: (45) 99842-2278 e (45) 99974-4328.



PROTEJA SEU AUTOMÓVEL:
CUSTO X BENEFÍCIOS
QUE CABEM NO SEU BOLSO.

 **SEGURO AUTOMÓVEL**

www.vipdinamica.com.br



DINÂMICA
CORRETORA DE SEGUROS

ESCRITÓRIO 1. 45 3225-0406

Rua Salgado Filho, 1956 - Centro

ESCRITÓRIO 2. 45 3037-1037

Rua Lins 180 - Sl 102 - Bairro São Cristóvão

ESCRITÓRIO 3. 45 3306-8081

Av Rocha Pombo 1504 - Bairro Nova York

CASCADEL - PARANÁ

Cresol a instituição financeira cooperativa com as melhores soluções para você

Você já deve ter pensado algumas vezes nas vantagens e desvantagens de investir seu dinheiro. Ao longo de nossas vidas vamos evoluindo e conhecendo mais sobre economia, investimentos e as inúmeras possibilidades de fazer com que o dinheiro seja investido da melhor maneira.

Nesse caminho e em todas essas indagações certamente você já se deparou com o cooperativismo de crédito e seus benefícios e diferenciais. Um setor que cresce e se fortalece a cada dia, competitivo e com soluções financeiras que aproximam o cooperado, que também é dono da cooperativa, da realização do seu sonho e dos melhores investimentos adequados a cada realidade.

Dessa forma estratégica e participativa de olhar e pensar o crédito surge a Cresol, uma instituição financeira cooperativa que é referência nacional e internacional neste cenário. O cooperativismo



de crédito da Cresol representa hoje mais de 200 mil famílias cooperadas em dez estados brasileiros, indo do Sul ao extremo Norte do País, conhecendo as realidades de cada região brasileira e aproximando o crédito de quem mais precisa.

Uma instituição sólida e com credibilidade, que conta com a segurança do Fundo Garantidor do Cooperativismo de Crédito (FGCoop) e das parcerias com grandes instituições como o Banco Nacional do Desenvolvimento Econômico e Social (BNDES), desta-

cando-se no cenário cooperativo como a maior instituição do cooperativismo de crédito rural solidário do Brasil.

Em mais de duas décadas a Cresol vem crescendo e consolidando-se nas diferentes regiões em que está inserida, tendo em sua rede mais de 240 agências que atendem as famílias cooperadas, com números cada vez mais expressivos. Uma cooperativa completa, com produtos e serviços que atendem o cooperado da melhor maneira, pensando soluções que se adequem a cada necessidade.

COLUNA ADRIANO MICHELON

O momento é do Cooperativismo!

Estamos em um cenário cada vez mais promissor economicamente e de um País que projeta uma retomada de crescimento, a Cresol uma instituição financeira cooperativa com mais de 23 anos de atuação com o crédito está ainda mais otimista nessa caminhada e a cada ano se prepara para o melhor atendimento às demandas de seus cooperados, com soluções financeiras personalizadas pautadas na confiança e credibilidade de uma história de grandes conquistas.



O foco da Cresol está no relacionamento com o sócio e para isso dispõe de soluções financeiras para atender às necessidades dos cooperados, sejam elas momentâneas, com créditos rotativos, aquisição de bens móveis, imóveis e serviços, ou com atendimento às demandas e soluções para aplicação financeira, com linhas específicas e investimentos adequados e adaptáveis.

A Cresol é para todos, muito além do crédito rural, imagem e força que acompanhou e fortaleceu a Cresol nessas duas décadas a cooperativa oferece linhas de financiamentos e crédito para todos os públicos, desde rural até o urbano, micro, médio e grande empreendedor. Uma cooperativa completa, com soluções para a realização de cada sonho.

Mantemos a essência do cooperativismo, com produtos e serviços tecnológicos, de uso fácil e inteligentes, e prezamos pelo grande diferencial de mercado que é o atendimento pessoal, onde nossas equipes estão organicamente ligadas a realidade da comunidade, das necessidades financeiras e de serviços complementares, levando aos cooperados a solução ideal no momento que ele precisa. Cooperar! Um jeito diferente de fazer a diferença!

A Cresol é completa e traz soluções financeiras a seus cooperados. Visite uma agência e conheça as vantagens do Cooperativismo.

POUPAR NA CRESOL JOGADA DE CRAQUE!

10 HB20 0km

04 Hilux 0km

06 prêmios de R\$10 MIL em certificados de barras de ouro.

Regulamento completo no site: www.jogadecraquecresol.com.br

Poupe e participe!

CERTIFICADO DE AUTORIZAÇÃO SFE Nº 04.001244/2019. Imagens meramente ilustrativas. EMPRESAS PROMOTORAS: Mantenedora: CRESOL - CONFEDERAÇÃO, CNPJ/MF nº 30.368.922/0001-91 - Administradora: CRESOL - SIODEF - CNPJ/MF nº 21.198.067/0001-23 - CENTRAL CRESOL - BASEA - CNPJ/MF nº 01.401.771/0001-53 MODALIDADE DA PROMOÇÃO: Assesmentada e sorteio. ÁREA DE ABRANGÊNCIA: Todo o território nacional. PERÍODO DA PROMOÇÃO: 01/03/2019 a 06/07/2019. PERÍODO DE PARTICIPAÇÃO: 01/03/2019 a 28/06/2019. 6 - CRITÉRIO DE PARTICIPAÇÃO: 01 Número da sorte para Pessoa Física a cada 100 (cem) reais em depósitos à prazo, 02 Número da sorte para Pessoa Física a cada 1.000 (mil) reais em depósitos à prazo, 03 Número da sorte para Pessoa Física a cada 500 (quinhentos) reais em depósitos à vista (Conta Corrente), 04 Número da sorte para Pessoa Jurídica a cada 3.000 (três mil) reais em depósitos à vista (Conta Corrente). QUANTIDADE DE SÉRIES: 200. QUANTIDADE DE ELEMENTOS SORTEÁVEIS POR SÉRIE: 100.000. APURAÇÃO E DESCRIÇÃO DE PRÊMIOS: DATA: 08/04/2019 10:00 PERÍODO DE PARTICIPAÇÃO DA APURAÇÃO: 01/03/2019 00:00 a 26/04/2019 23:59 DATA DO SORTEIO DA LOTERIA FEDERAL: 04/05/2019 PRÊMIOS: 2 Certificados de ouro no valor de R\$ 10.000,00 cada. DATA: 10/06/2019 10:00 PERÍODO DE PARTICIPAÇÃO DA APURAÇÃO: 01/03/2019 00:00 a 31/05/2019 23:59 DATA DO SORTEIO DA LOTERIA FEDERAL: 08/06/2019 PRÊMIOS: 2 Certificados de ouro no valor de R\$ 10.000,00 cada. DATA: 08/07/2019 10:00 PERÍODO DE PARTICIPAÇÃO DA APURAÇÃO: 01/03/2019 00:00 a 28/06/2019 23:59 DATA DO SORTEIO DA LOTERIA FEDERAL: 06/07/2019 PRÊMIOS: 4 Toyota Hilux cabine dupla - Flex Dual - modelo 2019 - 10 Hyundai HB20 4 portas - Manual - Único 19/19. PREMIAÇÃO TOTAL: Valor total da Promoção R\$ 1.000.000,00. CRITÉRIOS DE DESCLASSIFICAÇÃO: Diretores e Funcionários das Cooperativas Cresol não terão participação; Cooperados PF e PJ em situação de inadimplência com a Cooperativa não participam da promoção comercial.

Rede estadual e municipal

Primeira Prova Paraná será aplicada nesta quarta

Curitiba - A primeira Prova Paraná, iniciativa inédita da Secretaria de Estado da Educação, será aplicada nesta quarta-feira (13) para mais de 600 mil alunos da rede pública de ensino. As questões serão respondidas por estudantes do 5º ano do Ensino Fundamental das redes estadual e municipal de ensino, dentro do acordo de cooperação com 397 municípios, do 6º e 9º anos do Ensino Fundamental e do 1º e 3º anos do

Ensino Médio da rede estadual.

Com os resultados, os Núcleos Regionais de Educação terão um diagnóstico preciso das dificuldades de aprendizagem dos alunos. Com foco nos resultados, as equipes poderão elaborar Planos de Ação voltados à melhoria da aprendizagem em apoio às escolas.

“Nosso grande objetivo é que a Prova Paraná ofereça subsídios para que os professores possam saber com mais precisão como seus alunos estão aprendendo e que as escolas utilizem os resultados obtidos para ajudar os educadores”, explicou o secretário da Educação, Renato Feder.

Ele destaca que a Prova Paraná é uma ferramenta para as escolas, para os educadores e para os alunos. “Meu maior desejo é que a gente consiga ajudar os profissionais da Educação a conhecer e entender melhor o aprendizado de seus alunos”, disse.

Toda a estrutura necessária para a aplicação da Prova Paraná é fornecida pela secretaria, desde os cadernos de prova até o aplicativo para a correção digital e instantânea. Os gestores também receberão os relatórios

gerados pelo aplicativo por e-mail, facilitando a análise posterior dos resultados. As equipes escolares poderão ainda acessar uma plataforma desenvolvida pela Secretaria da Educação (www.provaparana.pr.gov.br/).

MIRA AULA

Um dos grandes diferenciais da Prova Paraná é a tecnologia de ponta agregada ao processo pedagógico. Após a aplicação da prova, os gestores escolares poderão garantir a correção em tempo recorde por meio de um aplicativo de celular - o Mira Aula.

Para a correção, basta capturar a imagem do cartão-resposta de cada aluno com o aplicativo, sem necessidade de acesso à internet, e os resultados das provas são registrados. Esse recurso possibilita

rá que a correção das provas de cada turma seja concluída em cerca de dez minutos.

COMO BAIXAR

O aplicativo Mira Aula foi desenvolvido gratuitamente pela startup Mira Educação e já foi utilizado para correção de avaliações de 480 mil alunos de escolas públicas do Brasil. A ferramenta não demanda acesso à internet via wi fi ou 3G para o funcionamento em sala de aula, e também não há consumo do pacote de dados dos professores. O aplicativo está disponível para Android e iOS.

Além da correção instantânea da prova, o Mira Aula garante a obtenção de relatórios com resultados para professores, gestores escolares e Secretaria da Educação.

COMO VAI SER

Os cadernos de prova já foram impressos e distribuídos pela Secretaria de Estado para todas as escolas. A prova terá 40 questões. São 20 de Língua Portuguesa e 20 de Matemática. A secretaria orienta que as escolas apliquem a prova no turno no qual os estudantes estão matriculados. A duração do teste é de duas horas, prazo que pode ser estendido em até uma hora para alunos com necessidades especiais.

Ministro confirma 13º do Bolsa Família

Brasília - O ministro da Cidadania, Osmar Terra, confirmou nessa terça-feira (12) o pagamento do 13º salário do Bolsa Família em dezembro. Com custo estimado de R\$ 2,5 bilhões, esse foi um dos compromissos de campanha do presidente Jair Bolsonaro. “Está tudo certo, estamos negociando com o ministro Paulo Guedes [Economia]. Uma parte [dos recursos] virá do Orçamento [Geral da União], que será revisto, e a outra parte, menor, virá do pente-fino [no programa] que a gente quer aprofundar”, afirmou Terra.

Sobre a situação da população de Brumadinho (MG), atingida pelo rompimento da Barragem da Mina do Corrego do Feijão em janeiro, o ministro da Cidadania disse que um pacote de ações está em estudo para recuperar economicamente o município mineiro. Ele adiantou que, até o fim deste mês, deverá se reunir com o prefeito da cidade, Avimar Barcelos (PV), e com o governador de Minas, Romeu Zema (Novo), para definir as responsabilidades de cada parte.

Decreto estabelece CPF “suficiente e substitutivo”

Brasília - Decreto publicado pelo governo federal no DOU (Diário Oficial da União) de ontem (12) institui o CPF (Cadastro de Pessoas Físicas) como documento “suficiente e substitutivo” para o cidadão obter uma série de informações e serviços públicos no âmbito federal.

O Decreto 9.723 ratifica a dispensa do reconhecimento de firma e da autenticação em documentos produzidos no País e institui a Carta de Serviços ao Usuário. As medidas visam à simplificação do atendimento aos usuários dos serviços públicos por meio da re-

dução da burocracia estatal.

Com a iniciativa em vigor, os cidadãos que requisitarem informações públicas, demandarem serviços ou solicitarem benefícios concedidos por órgãos e entidades federais poderão, salvo as exceções previstas no decreto, informar o número de inscrição no CPF em substituição aos números de Identificação do Trabalhador (NIT); dos programas de Integração Social (PIS) ou de Formação do Patrimônio do Servidor Público (Pasep); bem como da Carteira de Trabalho e Previdência Social (CTPS) e da Carteira Nacio-

nal de Habilitação.

O CPF também poderá ser informado em substituição aos números de matrícula em instituições públicas federais de ensino superior; dos Certificados de Alistamento Militar, Reservista, Dispensa de Incorporação ou de Isenção do Serviço Militar, em dos registros de inscrição em conselhos de fiscalização de profissão regulamentada; do número de inscrição no Cadastro Único para Programas Sociais do Governo Federal (CadÚnico) e demais números de inscrição existentes em bases de dados

públicas federais.

O decreto estabelece que a substituição dos demais dados pelo número de inscrição no CPF é ato preparatório à implementação do Documento Nacional de Identidade (DNI), previsto na Lei 13.444, de maio de 2017.

Os órgãos e as entidades da administração pública federal terão três meses, a partir da publicação do decreto, para adequar os sistemas e os procedimentos de atendimento ao cidadão às mudanças. E um ano para consolidar os cadastros e as bases de dados a partir do número do CPF.

INDICADORES ECONÔMICOS

DÓLAR	12/03			
	% dia	compra	venda	% mês
COMERCIAL	-0,7%	3,8160	3,8170	+1,7%
PTAX (BC)	-0,9%	3,8123	3,8129	+2,0%
PARALELO	-0,7%	3,7500	4,0200	+1,8%
TURISMO	-0,7%	3,7500	4,0000	+1,8%
EURO	-0,4%	4,2980	4,3002	+1,0%

US\$ 1 É IGUAL A:	MOEDAS X REAL
lêne	111,40
libra est.	0,7633
Euro	0,8867
Peso arg.	41,44
	R\$ 0,0342
	R\$ 5,00
	R\$ 0,09
	R\$1: 1.595,91 guaranis

POUPANÇA - TR	12/03		
Período/ depósitos...	Poup. antiga	Poup. nova	TR part. 4/5/12
12/2 a 12/3	0,5000	0,3715	0,0000
13/2 a 13/3	0,5000	0,3715	0,0000
14/2 a 14/3	0,5000	0,3715	0,0000
15/2 a 15/3	0,5000	0,3715	0,0000
16/2 a 16/3	0,5000	0,3715	0,0000

BOVESPA	12/03			
IBOVESPA: -0,20%	97.828 pontos			
Ações	%			
Petrobras PN	-0,90%	27,50		
Vale ON	+0,18%	49,97		
Bradesco PN	+0,29%	44,98		
Itaunibanco PN	+0,22%	37,00		
Marfrig ON	+6,39%	5,99		
JBS ON	+3,40%	13,70		

ÍNDICES DE INFLAÇÃO				
Índice em %	JAN	FEV	ano	12m
IPCA (IBGE)	0,32	0,43	0,75	3,89
IGP-M (FGV)	0,01	0,88	0,89	7,60
IGP-DI (FGV)	0,07	1,25	1,32	7,73

REAJUSTE DE ALUGUÉIS				
Índice	JAN	FEV	MAR	
IGP-M (FGV)	1,0754	1,0674	1,0760	
IGP-DI (FGV)	1,0710	1,0656	1,0773	

* Correção anual. Multiplique valor pelo índice

SELIC ANUAL: 6,5% | TJLP: 7,03%

TABELA DO IR				
BASE (R\$)	Alíq. %	deduzir		
Até 1.903,98	-	-		
De 1.903,99 até 2.826,65	7,5	142,80		
De 2.826,66 até 3.751,05	15	354,80		
De 3.751,06 até 4.664,68	22,5	636,13		
Acima de 4.664,68	27,5	869,36		

Dedução p/dependente: R\$ 189,59; IR 2018: pagamentos em atraso em fevereiro tem juros Selic de 5,68%

SAL. MÍNIMO PR (fev/19 a dez/19)				
I	II	III	IV	
R\$ 1306,80	R\$ 1355,20	R\$ 1403,60	R\$ 1509,20	
Em reais. *Faixa II: empregados domésticos.				

OUTROS INDICADORES				
	JAN	FEV	MAR	
TJLP (%)	7,03	7,03	7,03	
Sal. mínimo	998,00	998,00	998,00	
UPC	23,54	23,54	23,54	

CUSTO DA CONSTRUÇÃO (CUB)				
R\$/m2	JAN	FEV	%m	%ano
Paraná	1.516,33	1.522,63	0,42	0,61
Norte	1.538,71	1.541,94	0,21	1,41
Oeste	1.524,04	1.526,45	0,16	0,44

PREVIDÊNCIA COMP. FEVEREIRO				
Empresário/empregador				
Contribui com 11% sobre pró-labore, entre R\$ 998,00 (R\$ 109,78) e R\$ 5.839,45 (R\$ 642,34), através de GPS.				
Autônomo				
1) Quem só recebe de p. físicas: recolhe 20% entre R\$ 998,00 (R\$ 199,60) a R\$ 5.839,45 (R\$ 1.167,89). 2) Recebe de p. jurídicas: a empresa recolhe 11% sobre o máximo de R\$ 5.839,45 (R\$ 642,34) e desconto do autônomo. 3) Recebe de jurídicas e físicas: desconto de 11% sobre o que recebe de jurídicas até R\$ 5.839,45 (R\$ 642,34). Se não atingir este teto, recolhe 20%, sobre a diferença até R\$ 5.839,45. 4) Aut. especial: sobre R\$ 998,00, recolhe 5% (donas de casa, Lei 12.470/2011) ou 11% (demais especiais), mas só aposenta por idade..				
Facultativo				
Contribui com 20% sobre valores entre R\$ 998,00 (R\$ 199,60) a R\$ 5.839,45 (R\$ 1.167,89), por carnê.				
Assalariados				
Salários até R\$ 1.751,81 8%				
de R\$ 1.751,82 até R\$ 2.919,72 9%				
de R\$ 2.919,73 até R\$ 5.839,45 11%				
Emp. domésticos Aliq. % R\$ mín R\$ máx				
Empregado 8 a 11 79,84 642,34				
Empregador 12 119,76 700,73				
Total 20 a 23 199,60 1.343,08				
Venc.: emp. 20/03, físicas 15/03 domésticos 06/03				

MERC. RURAL

PREÇO PRODUTOR (DERAL/SEAB)					
Em 12/03	PR	DIA	30d.	Casc.	
SOJA	68,29	-1,2%	-2,4%	67,50	
MILHO	30,68	-2,0%	0,7%	31,00	
TRIGO	49,50	0,0%	1,3%	50,00	
BOI GORDO	150,82	0,2%	0,1%	150,00	
Soja, milho e trigo sc 60kg; boi gordo arroba e frango kg					

BOLSA DE CHICAGO				
Em 12/03	CONT.	FECH.	DIA	30d.
SOJA	mar/19	884,75	7,00	-3,6%
FARELO	mar/19	298,30	1,60	-3,5%
MILHO	mar/19	356,50	4,00	-5,8%
TRIGO	mar/19	446,25	24,00	-14,2%
Em Pontos. 1 ponto = 1 centavo de dólar/bushel na soja (27,2kg), milho e trigo (25,4kg) e US\$ tonelada curta no farelo (907kg). DIA: variação em pontos				

LOTES/ATACADO (AgDOSSIÉ.DINHEIRO)				
Em 12/03	PRAÇA	R\$/sc	SEM	30d.
SOJA	Cascavel	72,50	0,7%	1,4%
SOJA	Paranaguá	78,00	0,0%	0,6%
MILHO	Cascavel	34,00	-4,2%	-1,4%

Corbellini viaja para a Itália

Campeão brasileiro da Novatos há menos de dois anos, João Renato Corbellini viverá uma temporada intensa e cheia de novidades em 2019. Iniciado ainda em janeiro, quando competiu na rodada de abertura do SKUSA Winter Series, em Homestead, nos Estados Unidos, o ano do competidor carioca terá inúmeros treinos e competições no principal centro do kartismo mundial, a Itália. Competindo oficialmente pela fabricante de chassis italiana CRG, Corbellini viajará na próxima semana para a Itália para disputar seis campeonatos entre abril e junho.

Brasileiros em Sebring

Campeão do IMSA WeatherTech SportsCar Championship em 2018 e do Campeonato Norte-americano de Endurance, o time da Whelen Engineering Racing segue focado para repetir sua performance na temporada 2019. Depois de terminar as 12 Horas de Sebring no pódio nos últimos três anos, a equipe quer estar no degrau mais alto na segunda etapa do ano, que acontecerá sábado. O brasileiro Pipo Derani, vencedor das 12 Horas de Sebring em 2016 e 2018 pela Extreme Speed Motorsports, passou a integrar a equipe este ano e estará ao lado do compatriota Felipe Nasr e do norte-americano Eric Curran no Cadillac DPi-V.R nº 31.

Metropolitano de Kart de Cascavel prossegue na sexta-feira e sábado

O Campeonato Metropolitano de Kart de Cascavel prossegue sexta-feira e sábado, com a realização da segunda etapa no Kartódromo Delci Damian. A prova terá promoção e organização do Kart Clube de Cascavel, com supervisão da Federação Paranaense de Automobilismo (FPRA).

A competição serve de preparação para o Campeonato Brasileiro de Kart, que será disputado em Cascavel, de 15 a 27 de julho. Neste fim de semana o Kart Clube já tem confirmada a participação de kartistas do Paraná, Santa Catarina, Rio Grande do Sul, São Paulo e Mato Grosso do Sul.

As categorias em disputa serão Mirim, Cadete, Novatos, Júnior Menor, Júnior, Sênior A, Sênior B, Super Sênior, F-4 (Graduados, Sênior e Super Sênior), Super F-4, Graduados e Shifter.



A 2ª etapa do Campeonato Metropolitano de Cascavel será disputada sexta-feira e sábado

Sexta Feira - Dia 15/03

07h30 - Início dos trabalhos na secretaria
08h00 às 08h20 - 1º treino da Mirim/Cadete
08h23 às 08h43 - 1º treino da Novatos/Júnior Menor
08h46 às 09h06 - 1º treino da Sênior A/Sênior/Super Sênior
09h9 às 09h29 - 1º treino da F4 (todas)/Super F-4
09h32 às 09h52 - 1º treino da Graduados/Júnior/Shifter
09h55 às 10h15 - 2º treino da Mirim/Cadete
10h18 às 10h38 - 2º treino da Novatos/Júnior Menor
10h41 às 11h01 - 2º treino da Sênior A/Sênior B/Super Sênior
11h04 às 11h24 - 2º treino da F4 (todas)/ Super F-4
11h27 às 11h47 - 2º treino da Graduados/Júnior/Shifter
13h10 - Sorteio dos motores das categorias Mirim, Cadete e F-4
14h00 às 14h20 - 3º treino da Mirim/Cadete
14h23 às 14h43 - 3º treino da Novatos/Júnior Menor
14h46 às 15h06 - 3º treino da Sênior A/Sênior B/Super Sênior
15h09 às 15h29 - 3º treino da F-4 (todas)/Super F-4
15h32 às 15h52 - 3º treino da Graduados/Júnior/Shifter
15h55 às 16h15 - 4º treino da Mirim/Cadete
16h18 às 16h38 - 4º treino da Novatos/Júnior Menor
16h41 às 17h01 - 4º treino da Sênior A/Sênior B/Super Sênior
17h04 às 17h24 - 4º treino da F-4 (todas)/Super F-4
17h27 às 17h47 - 4º treino da Graduados/Júnior/Shifter

Sábado - Dia 16/03

07h10 - Abertura dos serviços de secretaria
07h20 - Sorteio de motores das categorias Mirim e Cadete
08h00 às 08h07 - Warm-up da Mirim/Cadete
08h10 às 08h17 - Warm-up da Sênior A/Sênior B
08h20 às 08h27 - Warm-up da Júnior e Graduados
08h30 às 08h37 - Warm-up da Shifter
08h45 às 09h00 - Briefing das categorias da manhã
09h10 às 09h17 Treino classificatório da Mirim/Cadete
09h20 às 09s27 - Treino classificatório da Sênior A/Sênior B
09h30 às 09h37 - Treino classificatório da Júnior/Graduados
09h40 às 09h47 - Treino classificatório da Shifter
10h00 - Início da primeira bateria das categorias da manhã. Vão à pista pela ordem, Mirim/Cadete, Sênior A/Sênior B, Júnior/Graduados e Shifter
11h20 - Início da segunda bateria - Na mesma ordem
12h30 - Pódio das categorias da manhã
13h30 - Ressorteio dos Motores das categorias F-4
14h00 às 14h07 - Warm-up da Júnior Menor/Novatos
14h10 às 14h17 - Warm-up da Super Sênior
14h20 às 14h27 - Warm-up da F-4
14h30 às 14h37 - Warm-up da Super F-4
14h45 às 15h00 - Briefing
15h10 às 15h17 - Treino classificatório da Júnior Menor e Graduados
15h20 às 15h27 - Treino classificatório da Super Sênior
15h30 às 15h37 - treino classificatório da F-4
15h40 às 15h47 - Treino classificatório da Super F-4
16h00 - Início da primeira bateria das categorias da tarde. Vão à pista, pela ordem, as categorias Júnior Menor/Novatos, Super Sênior, F-4 e Super F-4
17h20 - Início da segunda bateria - Na mesma ordem
18h30 - Pódio das categorias da tarde

➔ Endurance Brasil

Abertura da temporada do Endurance Brasil será no próximo dia 30, em Curitiba.

➔ Alimento

A entrada para a segunda etapa do Campeonato Metropolitano de Kart de Cascavel, a ser disputada sexta-feira e sábado, será um quilo de alimento não perecível. Tudo que for arrecadado será doado a entidades assistências.

➔ Fórmula 1

Começam amanhã, às 23h (horário de Brasília), os treinos para o GP da Austrália, que abre o Mundial de Fórmula 1 deste ano.

injediesel
Soluções em Injeção Diesel
PUMPAS INJEÇÃO
FORÇA-CHIP

Todas as marcas
Nacionais e Importadas

(45) 3225-7064
R. Francisco I. Fernandes, 149
Cataratas - Cascavel - PR

injediesel@injediesel.com
www.injediesel.com

GUINDASTE
JFS

Manuseio, transporte, manutenção
e içamento de cargas

Rua Corbélia, 1.140 - Bairro Periférico
Fone (45) 3227-6402 - Cascavel - PR
E-mail: comercial@jfsguindastes.com.br

ótica
curitiba

DESDE 1984

www.otiacuritiba.com.br

itapu água mineral

DISK ÁGUA
(45) 3226 0544

DIMSPORT

CASCVEL DIESEL
INJEÇÃO ELETRÔNICA DIESEL
TECNOLOGIA COM FORÇA!

3096-5355

Copa do Brasil

Londrina abre a 3ª fase na Paraíba

Londrina - A partida entre Botafogo-PB e Londrina, às 19h30 desta quarta-feira, marca o início da terceira fase da Copa do Brasil. Para chegar a esta altura da competição, o Tubarão eliminou de forma dramática o Paraná. Perdendo até o último minuto da partida, o Tubarão chegou ao empate com um golço de falta de Luquinha e, posteriormente, assegurou a vaga nos pênaltis.

“Essa classificação nos aju-

dou muito, somos um time muito jovem, então classificar em uma partida difícil como aquela e com todo aquele drama, foi muito bom. A gente ganhou uma grande experiência para ter mais tranquilidade no decorrer do campeonato”, disse Anderson de Oliveira, atacante do Londrina.

Diferentemente dos estágios anteriores do campeonato, agora as partidas serão ida e volta. Na primeira fase, o LEC atuou longe dos seus domínios e der-

rotou o Americano por 2 a 1.

“Ter dois jogos tira um pouco do senso de urgência e da pressão do primeiro jogo, sabemos que não podemos nos afobar, pois terá o jogo de volta. Não perder será um bom resultado, mas queremos a vitória”, analisou o atleta de apenas 20.

A partida de quarta-feira marcará o primeiro confronto de toda a história entre as equipes. O jogo de volta está marcado para o dia 3 de abril, às 20h30, no Estádio do Café.

TOCADA HOJE		
LIBERTADORES		
19h15	Cruzeiro	x D. Lara
19h15	Cerro Porteño	x Zamora
19h15	San Lorenzo	x At. Junior
21h30	Flamengo	x LDU
21h30	Internacional	x Alianza Lima
21h30	River Plate	x Palestino
21h30	U. Católica	x Rosário Central
LIGADOS CAMPEÕES		
17h	Barcelona	x Lyon
17h	B. de Munique	x Liverpool
COPA DO BRASIL		
19h15	Botafogo-PB	x Londrina
21h30	Ceará	x Corinthians
COPA DO NORDESTE		
19h30	Bahia	x Sergipe

Cruzeiro

Defendendo a sua invencibilidade de 22 anos como mandante na fase de grupos da Libertadores, o Cruzeiro recebe o Deportivo Lara nesta noite, às 19h15. A partida terá transmissão do canal Fox Sports. Caso alcance o triunfo, será o 30º jogo da Raposa sem ser derrotada. O único confirmado como titular pelo técnico Mano Menezes é o zagueiro Dedé, que volta de suspensão.

Inter recebe Alianza Lima em busca de “nove pontos”

Porto Alegre - Depois de ter vencido o Palestino por 1 a 0 no Chile estreia, o Internacional iniciará nesta quarta-feira, às 21h30, no Beira-Rio, contra o Alianza Lima, uma sequência de três partidas seguidas como mandante pelo Grupo A da Libertadores.

A equipe dirigida por Odair Hellmann enfrentará o representante peruano nesta noite e depois, também no Rio Grande do Sul, medirá forças com o River Plate, em 3 de abril, e com o próprio

Palestino, seis dias depois.

A luta pelo tricampeonato continental começou bem, com um triunfo na capital chilena graças a gol de falta de Rafael Sobis, na parte final do jogo em Santiago. Com isso, se fizer dever de casa e somar nove pontos nos três compromissos diante de sua torcida, o Colorado estará classificado.

“Precisamos dessas três vitórias para nos classificarmos como primeiros do grupo. Isso nos permitirá deci-

dir no Beira-Rio no mata-mata. Somos muito fortes aqui, no ano passado, só perdemos duas vezes em casa”, declarou o meio-campista Edenilson, que mais uma vez será titular com Odair.

Edenilson, no entanto, ressaltou que o Inter não menospreza o Alianza Lima e que tem que respeitá-lo porque, com o ponto que o adversário obteve ao empatar com o River Plate, demonstrou que está na luta para ir às oitavas.

EMBALADO

O Internacional chega para o compromisso continental embalado por uma sequência de seis vitórias, que já lhe garantiram uma vaga nas quartas de final do Campeonato Gaúcho. Além disso, o campeão da América em 2006 e 2010 não perde no Beira-Rio pela Libertadores desde a eliminação para o Peñarol nas oitavas de final de 2011. Desde então, foram nove triunfos e dois empates. Sem o atacante Guerrero, ainda suspenso por doping, nem o goleiro Danilo Fernandes, machucado, Odair tem apenas uma dúvida para escalar o time. O volante Rodrigo Dourado vem sentindo dores no tornozelo e pode ter de dar lugar a Rodrigo Lindoso.

SÚMULA DE REQUERIMENTO DE RENOVAÇÃO DA LICENÇA DE OPERAÇÃO

LUIZ M. FORNARI E CELSO V. M. FORNARI, torna público que irá requerer ao IAP, a **Renovação da Licença de Operação** para a atividade de avicultura, instalada na **Comunidade de São Pedro, distrito Sede Alvorada, Município de Cascavel/Pr.**

SÚMULA DE RECEBIMENTO DE LICENÇA DE OPERAÇÃO

LUIZ M. FORNARI E CELSO V. M. FORNARI, torna público que recebeu do IAP, a **Licença de Operação** para a atividade de avicultura, instalada na **Comunidade de São Pedro, distrito Sede Alvorada, Município de Cascavel/Pr.**

SÚMULA DE PEDIDO DE RENOVAÇÃO LICENÇA DE OPERAÇÃO

MARIO GUILHERME FONSECA FRANCO, torna público que requereu do IAP, **Renovação Licença Operação para SUINOCULTURA DE TERMINAÇÃO**, implantada no **LR 65, LOTEAMENTO STO ANTONIO, AGUA DA JEEP, Município de NOVA AURORA, Estado do Paraná.**



Com arquibancadas lotadas no Maracanã – os quase 57 mil ingressos colocados à venda foram esgotados ontem -, o Flamengo recebe a LDU nesta quarta-feira, às 21h30, para fazer sua estreia como mandante na Libertadores 2019, depois de ter vencido o San José na Bolívia, na última semana, por 1 a 0, pelo Grupo D. O Rubro-Negro busca contra o time equatoriano, campeão da Libertadores em 2008 e da Sul-Americana em 2009, voltar a ter “impor respeito” no grande palco do futebol brasileiro. É que o Fla teve desempenho pífio no Maraca no ano passado, com uma vitória, um empate e uma derrota para o Cruzeiro que depois lhe custou a eliminação nas oitavas de final. Hoje, o Fla chega a marca de 50 jogos no estádio pela Libertadores.

PREVISÃO DO TEMPO

CASCVEL

Parcialmente nublado com pancadas de chuva
Quarta 13/03/2019

Céu claro
Quinta 14/03/2019

Parcialmente nublado com pancadas de chuva
Sexta 15/03/2019

FASES DA LUA
CRESCENTE 14/03 - 07h26
MINUANTE 28/03 - 01h11
CHEIA 20/03 - 22h43
NOVA 05/04 - 17h52

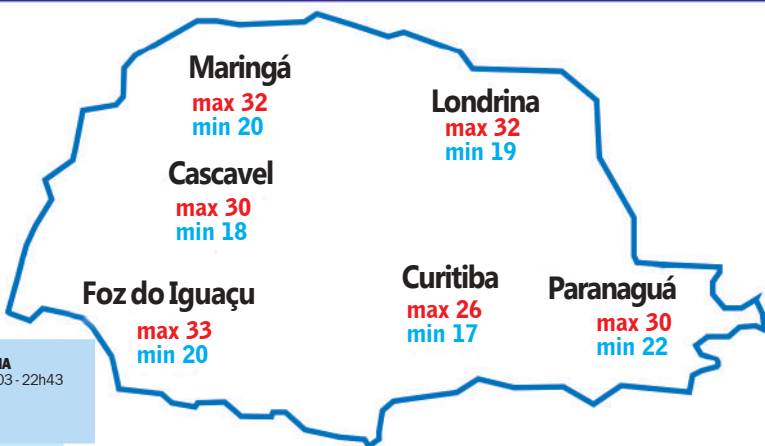

Loterias CAIXA - Nossos resultados são informativos e não substituem os resultados oficiais.

Federal Concurso: 05369 1º prêmio: 40.704 2º prêmio: 86.451 3º prêmio: 74.808 4º prêmio: 48.674 5º prêmio: 75.706	Lotomania Concurso: 1951 06 11 12 13 19 23 26 37 42 47 52 53 64 68 70 71 72 77 86 96	Dupla sena Concurso: 1912 1º sorteio: 03 11 14 18 26 49 2º sorteio: 14 17 19 28 47 50
Quina Concurso: 4922 02 31 33 45 72	Megasena Concurso: 2132 05 18 30 35 39 60	Lotofácil Concurso: 1786 01 03 04 05 06 07 12 16 17 18 20 21 22 23 24
Dia da Sorte Concurso: 123 06 11 16 18 19 21 23 MÊS DA SORTE: AGOSTO	Timemania Concurso: 1304 05 11 19 20 27 54 60 TIME DO RIO BRANCO/ES	



Fazer

Poupança
Investimentos
Crédito
Cartões
Seguros
Consórcios
Previdência

Juntos

Somos o Sicredi e fazemos juntos todos os produtos e serviços que você quer e precisa, com taxas justas e de um jeito mais simples e próximo.

Abra uma conta com a primeira instituição financeira cooperativa do Brasil.

sicredi.com.br

Seguros intermediados pela Corretora de Seguros Sicredi. Verifique se o crédito consultado cabe no seu orçamento. Crédito sujeito à análise e aprovação. SAC Sicredi: 0800 724 7220 / Deliberação Auditivos ou de Fala: 0800 724 0525. Ouvidoria Sicredi: 0800 646 2519.



Barça recebe Lyon de olho nas quartas

Zurique - O Barcelona recebe o Lyon nesta quarta-feira pelo jogo de volta das oitavas de final da Liga dos Campeões, às 17h (de Brasília). O clube francês tem a difícil tarefa de buscar a classificação no Camp Nou e contra um Messi inspirado.

O treinador Bruno Genésio, porém, aposta na classificação, enquanto o volante do clube catalão, Arthur, disse que o Barça tem que entrar em campo concentrado.

“Temos que nos inspirar no jogo contra o Manchester City (vitória por 2 a 1, na fase de grupos). O contexto é diferente, mas tudo é possível no futebol. Temos 34% de chance de nos classificar. Eu não

acho que o jogo vai terminar 0 a 0”, disse o treinador do Lyon, lembrando da igualdade sem gols ocorrida no jogo de ida, na França.

No Barça, que não conta com o zagueiro Vermaelen e o meia Rafinha, por lesão, o volante Arthur diz estar preparado para enfrentar um Lyon inspirado: “Sabemos os riscos que corremos contra o Olympique de Lyon. Precisamos estar concentrados, enfrentar o duelo com respeito e jogar o melhor possível”.

OUTRO JOGÃO

Também às 17h desta quarta-feira, o Bayern de Munique recebe o Liverpool, pelo jogo de volta das oitavas de final da Liga dos Campeões. Na ida, um 0 a 0 deixou tudo em aberto para o segundo confronto. Os Bávaros, porém, vivem a melhor fase na temporada e estão confiantes. A equipe se tornou líder do Campeonato Alemão, no último domingo, está invicta a sete jogos e tem jogadores em grande fase, como polonês Robert Lewandowski, que se tornou o maior artilheiro estrangeiro da Bundesliga.

Juve

A Juventus conseguiu, ontem, sua classificação às quartas de final da Liga dos Campeões da Europa. Jogando na Juventus Arena, o time de Massimiliano Allegri dominou o Atlético de Madri e venceu por 3 a 0, graças a três gols de Cristiano Ronaldo - o terceiro, em um pênalti bastante questionado pelos espanhóis, assinalado aos 40min do segundo tempo. No jogo de ida, em Madri, o Atlético havia vencido por 2 a 0. Desta forma, os italianos avançaram com a vitória por 3 a 2 no placar agregado.



VALORIZE
NOSSO
COMÉRCIO!

Empresas de Pato Bragado geram empregos e pagam impostos aqui. Não compre do ambulante ilegal, a origem da mercadoria é desconhecida e não contribui para o desenvolvimento local.

Ligue no fone: 3282-1355
Setor de Fiscalização: 98805-4986



Imobiliário

imobiliario@oparana.com.br

13 - O Paraná Quarta-feira, 13/03/2019

Foto: Edifício Heritage

SONHE ALTO QUE NÓS REALIZAMOS

Uma das maiores construtoras do país, há mais de 40 anos realizando sonhos e marcando histórias.

construtorajl.com

[/construtora.jl](https://www.facebook.com/construtora.jl) [@construtorajl](https://www.instagram.com/construtorajl)

CURITIBA (+55 41) 3022 3191

CASCADEL (+55 45) 3321 8500
(+55 45) 3325 2528

Rua Coronel Pedro Scherer Sobrinho, 222 - Cristo Rei .
CEP 80050-470 . Curitiba . PR . Brasil

Av. Tancredo Neves, 951 . Centro . CEP 85805-000 .
Cascavel . PR . Brasil



Construtora JL



SONHE ALTO QUE NÓS REALIZAMOS

construtorajl.com

f /construtorajl @construtorajl

Uma das maiores
construtoras do país,
há mais de 40 anos
realizando sonhos e
marcando histórias.

Construtora JL

CURITIBA
(+55 41) 3022 3191

Rua Coronel Pedro Scherer Sobrinho, 222
Cristo Rei. CEP 80060-470. Curitiba. PR. Brasil

CASCATEL
(+55 45) 3321 8500
(+55 45) 3225 2528

Av. Tancredo Neves, 951. Centro
CEP 85905-000. Cascavel. PR. Brasil

Foto: www.oparana.com.br

PLANTÃO FONE: 99931-4918

APARTAMENTOS EM CONSTRUÇÃO

= **ED. HERITAGE. (UM EMPREENDIMENTO MAJESTOSO – LOCALIZADO EM UMA ÁREA NOBRE COM MAIS DE 4.000, M² - UM APARTAMENTO POR ANDAR). Rua Salgado Filho esquina com Curitiba - CENTRO. - R1 – 2018 (COBERTURA, Área total 917,84m² e privativa 645,02m² = APTO, Área total 701,31m² e privativa 428,48m² = APTO, Área total 691,50m² e privativa 418,67m² = APTO, Área total 618,67m² e privativa 345,85m²), (04 vagas de garagens). Salão de festa em área reservada e maior conforto acústico, playground e brinquedoteca, espaço especial para seu pet, piscina interna e externa, sauna, espaço fitness com equipamentos, quadra poliesportiva, espaço gourmet, churrasqueira (área comum 100% mobiliada) - quatro elevadores com tamanho diferenciado, entrada individual de visitantes / prestadores de serviço, entrada e saída de veículos com pulmão de segurança, câmaras de vig e guarita vidros blindados, vagas de garagens amplas e tomadas para veículos elétricos.**

= **ED. ABSOLUTE. APTOS - Rua Carlos de Carvalho - CENTRO. - R1 – 79.563- 2014 (06 APT^o POR ANDAR)- (DUAS OPÇÕES DE PLANTAS), 02 quartos, Bwc social, sala / cozinha / lavanderia, vaga de garagem. Área comum Hall decorado, 03 elevadores, salões de festa, churrasqueira e outros atrativos. EXCELENTE LOCALIZAÇÃO.**

APARTAMENTOS

= **ED. ELEGANCE. APTOS - Rua Dom Pedro II esq. Mato Grosso-CENTRO. -R1 -16.347 -2013 (02 APT^o POR ANDAR), Com (240, M² 02 vagas de garagem) – 01 suíte, 02 quartos, bwc social, sala p/ 2 ambientes c/ churrasqueira, lavabo, cozinha, área de serviço, bwc, área comum com piscina, salão de festa com espaço gourmet, Hall decorado, câmaras segurança, medidor água individual poço artesiano.**

= **ED. CONTEMPORANEAU. APTO 201 - Rua Carlos de Carvalho, 3480 esq. - CENTRO. Com 241,699M². 01 suíte c/ balcony, 02 quartos, bwc social, sala p/ 2 ambientes c/ espaço Gourmet c/ balcony, lavabo, cozinha, lavanderia, 02 vagas de garagem + depósito.**

= **ED. CONTEMPORANEAU. APTO 202 - Rua Carlos de Carvalho, 3480 esq. - CENTRO. Com 241,699M². 01 suíte c/ balcony, 02 quartos, bwc social, sala p/ 2 ambientes c/ espaço Gourmet, balcony, lavabo, cozinha, lavanderia, 02 vagas de garagem + depósito.**

= **ED. INFINITY. APTOS 103 e 104 - Rua Mato Grosso - CENTRO. -R1 -44.306 - 2011 Com 164,271M². 01 suíte, 02 quartos, Bwc social, sala p/ 2 ambientes c/ churrasqueira, cozinha, lavanderia, 02 vagas de garagem.**

= **ED. SPLENDORE. APTOS - Rua Pedro Ivo - CENTRO. -R1 -75.770 -2012 (04 APT^o POR ANDAR), Com 154,488M². 01 suíte, 02 quartos, Bwc social, sala p/ 2 ambientes c/ churrasqueira, cozinha, lavanderia, 02 vagas de garagem.**

= **ED. BELLATRIX. APTO 402 - Rua Presidente Kennedy, 717 - CENTRO. Com 187, m², 01 suíte, 02 quartos, Bwc social, sala p/ 02 ambientes, sacada e churrasqueira, cozinha, lavanderia, 03 vagas de garagem, depósito, (FICAM OS MÓVEIS FIXOS, BWC, COZINHA E LAVANDERIA – BOX BLINDEX). R\$ 520.000,00 à vista**

= **ED. RESID. GIARDINO D'ITALIA. APTO 402, 4º ANDAR - Rua Lindolfo, 230 - CURITIBA-PR. Com 135,3m², 01 suíte, 02 quartos, Bwc social, sala p/ 02 ambientes c/ (sacada fechada c/ sistema Alclear (permite abertura total dos vidros), cozinha, lavanderia, 02 vagas de garagem. (FICAM OS MÓVEIS PLANEJADOS COZ, LAV E BWC – BOX BLINDEX). R\$750.000,00.**

= **ED. PORTO SEGURO. APTO 3º ANDAR - Rua João Pessoa, 61 - CENTRO. Com 226,18M². 01 suíte máster c/ closet, 02 suítes, sala Tv, sala p/ 2 ambientes c/ sacada, cozinha, lavanderia, despensa, 02 vagas de garagem. (FICAM CLOSET, ARMÁRIOS COZINHA, LAVANDERIA, DESPENSA E BWC - BOX). R\$800.000,00.**

= **ED. PRIVILEGE I. APTO 5º ANDAR - Rua Mato Grosso, 2687 - CENTRO. Com 302,90M². 01 suíte máster c/ closet, 02 suítes, sala p/ 3 ambientes c/ churrasqueira escada, lavabo, cozinha, lavanderia, dep. de empregada, 03 vagas de garagem.**

= **ED. PRIVILEGE. APTOS - Rua Mato Grosso - CENTRO. - R1 – 062.178-2010 (02 APT^o POR ANDAR), Com (330,5233M² à 380,3007M² com 03 vagas de garagem). 01 suíte máster, closet, 02 suítes, sala estar / jantar / espaço gourmet, sacada, lavabo, cozinha, lavanderia, dep. de empregada - Área comum c/ piscina adulto, piscina infantil, deck, Play Ground, fitness, sauna, mini-quadra, salão de festas, cozinha gourmet, churrasqueira, sala de jogos, bicicletário.**

= **ED. PRIVILEGE I. APTO 1102 - Rua Mato Grosso, 2687 - CENTRO. Com 331, M². 01 suíte máster c/ closet, 02 suítes, sala p/ 3 ambientes c/ sacada e churrasqueira / pia, lavabo, cozinha, lavanderia, dep. de empregada, 03 vagas de garagem. (APARTAMENTO TODO MOBILIADO). R\$1.500.000,00.**

= **ED. METROPOLIS. APTO 7º ANDAR - Av. Atlântica, 770- BALNEÁRIO CAMBORIÚ Com M² 494,87. 01 suíte máster c/ closet, 02 suítes c/ closets, sala p/ 02 ambientes c/ sacada, sala jantar espaço gourmet, lavabo, cozinha, lavanderia, dep. de empregada, 04 vagas de garagem. (DECORADO – MOBILIADO “ MÓVEIS SIERRA”).**

= **ED. RESID. BARONI - Rua Érico Veríssimo, 1200 - ALTO ALEGRE. Aptos com 119,297M². 01 suíte, 01 quartos, Bwc social, sala p/ 2 ambientes, cozinha, lavanderia. 01 vaga de garagem. Aptos térreos com 139,527M² c/ terraço e churrasqueira. (Tem opção de compra de mais 01 vaga de garagem). de R\$285.000,00 à R\$320.000,00.**

= **ED. ELEGANCE. APTO 1001 - Rua Dom Pedro II, 2140 - CENTRO. Com 243,54, M². 01 suíte c/ clouset, 02 quartos, Bwc social, sala p/ 02 ambientes c/ balcony, espaço Gourmet, churrasqueira, lavabo, cozinha, lavanderia, bwc de serviço, 02 vagas de garagem, depósito. R\$1.130.000,00, Excelente apartamento novo e todo mobiliado (móveis modernos, sob medida e com eletrodomésticos). Suíte com cama box, cabeceira -banheiro com armário e duas cubas, espelho e box Blindex - Clouset com armários - Quartos com cama box, armário e Nichos - banheiros social com armários e box Blindex - sala p/ dois ambientes (estar e jantar c/ espaço gourmet e churrasqueira), sofá, estante, armário e mesa com cadeiras - Lavabo - cozinha completa (armários, geladeira, forno, micro ondas, fogão cooktop e bancada (pedra preta) - lavanderia com armário, maquina de lavar e tanque- -Banheiro de serviço. Obs: Este apartamento poderá ser locado, valor para locação. R\$4.000,00**

= **ED. FEISTHER E RIBOLDI. APTO 902 - Rua Vicente Machado, 894 - CENTRO. Com 201,32M². 01 suíte máster, closet, 02 quartos, Bwc social, sala p/ 2 ambientes c/ sacada, cozinha, lavanderia, churrasqueira, 02 vagas de garagem. R\$730.000,00**

= **ED. VILLA FELITCHE. APTO 501 - Rua Pedro Ivo, 889 - CENTRO. Com 227,465M². 01 suíte máster (com móveis), 02 quartos, Bwc social, sala p/ 2 ambientes c/ sacada, lavabo, cozinha, lavanderia, churrasqueira, 02 vagas de garagem. R\$850.000,00.**

= **ED. AV. NOSSA SENHORA DE CAPOCABANA. APTO 510 - Av. Nossa Senhora de Copacabana, 387 - RIO DE JANEIRO - RJ. Com 38, M². 01 quarto, Bwc social. R\$450.000,00.**

= **ED. SAINT MORITZ. APTO 402 - Rua Minas Gerais, 2771 - CENTRO. Com 321,8371M². 01 suíte máster, 01 suíte, 02 quartos, Bwc social, sala estar c/ sacada, sala TV, sala jantar c/ sacada e churrasqueira, cozinha, lavanderia, escritório, Bwc, 02 vagas de garagem. R\$1.050.000,00.**

= **ED. SCORZATO. APTO 14 - Rua Visconde de Cairú, 502 - CURITIBA - PR. Com 83,64M². 02 quartos, Bwc social, sala estar, cozinha, lavanderia, 01 vaga de garagem. R\$220.000,00.**

= **ED. PORTO GENOVA. APTO 500 - Av. Visconde de Guarapuava, 4639 - BATEL - CURITIBA-PR. Com 602, M². 01 suíte máster (closets e bwcs feminino e masculino), 02 suítes, terraço, rouparia, home Office, área social ampla com hall (galeria), sala jantar, cristaleira, living integrado ao estar íntimo, jardim de inverno, lavabo, copa com estar, churrasqueira, cozinha espaçosa, lavanderia com quarto de secagem e varal, 02 dep. de empregada, 04 vagas de garagem, depósitos. R\$3.000.000,00.**

= **ED. MÓNACO. APTO 11º ANDAR - Rua Mato Grosso, 2402 - CENTRO. Com 400, M². 01 suíte máster c/ closet, 01 suíte, 02 quartos, Bwc social, sala p/ 3 ambientes c/ sala TV, Sala com Lareira, 03 sacadas, lavabo, cozinha, lavanderia, dep. de empregada, 03 vagas de garagem, depósito. R\$1.550.000,00.**

= **ED. GRAND VILLE. APTO 901 - Rua Minas Gerais, 2287 - CENTRO. Com 183,45M². 01 suíte máster, 02 quartos, Bwc social, sala p/ 2 ambientes c/ sacada e churrasqueira, cozinha, lavanderia, dep. de empregada, 02 vagas de garagem. (sala pedra de Granito, Moveis da cozinha, armário lavanderia, armários no escritório, armários nos banheiros). R\$570.000,00.**

= **ED. GEMINI I. APTO 15º ANDAR - Rua São Paulo, 769 - CENTRO. Com 264, M². 01 suíte máster, 01 suíte, 02 quartos, Bwc social, sala p/ 2 ambientes c/ sacada, lavabo, sala jantar c/ sacada e churrasqueira, cozinha, lavanderia, dep. de empregada, 02 vagas de garagem. R\$950.000,00.**

= **ED. INFINITY. APTO 1303 - Rua Mato Grosso, 1575 - CENTRO. Com 164,271M². 01 suíte, 02 quartos, Bwc social, sala p/ 2 ambientes c/ churrasqueira, cozinha, lavanderia. 02 vagas de garagem. (com móveis sob medidas – Box).**

= **ED. SOLAR MONT BLANC. APTO 502 - Rua Dom Pedro, 2099 - CENTRO. Com 257,89m². 01 suíte máster, 03 quartos, Bwc social, sala p/ 02 ambientes c/ sacada, lavabo, cozinha e lavanderia (planejadas), dep. de empregada, 02 vagas de garagem. R\$775.000,00.**

= **ED. MONTE CASTELO. APTO 1202 - Rua São Paulo, 921 - CENTRO. Com 180, M². 01 suíte, 02 quartos, bwc social, sala p/ 2 ambientes c/ sacada, cozinha, lavanderia, dep. de empregada, 01 vaga de garagem. R\$550.000,00. (ACEITA-SE IMÓVEL NA CIDADE DE FOZ DO IGUAÇU).**

= **ED. CONJ. RESID. ANTONIO GUSI. APTO 41, 4º PAVIMENTO 3º ANDAR BLOCO A - Avenida Getúlio Vargas, 2340, Bairro Água Verde - CURITIBA- PR. Com. 103,83m², 03 quartos, 02 Bwc, sala p/ 02 ambientes, cozinha, lavanderia, 01 vaga de garagem.**

= **ED. VISCONDE DE GUARAPUAVA. APTO 404 - Rua Visconde de Guarapuava esq. Paraná - CENTRO. Com 89,87M². 02 quartos, Bwc social, sala Tv/ Jantar, cozinha, lavanderia, 01 vaga de garagem. R\$190.000,00.**

RESIDENCIAL GREEN TOWN

= **CONDOMÍNIO COM 13 SOBRADOS - Rua Erva Mate, 318. RECANTO TROPICAL (PRONTOS PARA MORAR) - R1 51.737-2013. Sobrados nº(s) 07, 08, e 12 com 128,23m², áreas terrenos privativos 194,06m² à 227,09m², 01 suíte, 02 quartos, bwc social, sala p/ 2 ambientes, lavabo, sala jantar, cozinha, área de serviço, garagem. R\$590.000,00 à R\$630.000,00.**

RESIDÊNCIAS

= **RESID. ALVENARIA - Marina Doce Vida - BOA VISTA DA AP^a. Com 260, M², Lote c/ 2.058,04M². 02 suítes, 01 quarto, Bwc social, sala estar, sala TV, sala jantar, cozinha c/ armários, lavanderia, dep. de empregada, varanda grande c/ churrasqueira garagem p/ 2 carros coberta, (piscina). R\$1.350.000,00.**

= **RESID. ALVENARIA (MOBILIADA) - Marina Doce Vida I - BOA VISTA DA AP^a. Com 692,62M², Lote c/ 5.833, M². 01 suíte máster, 06 suítes, sala íntima / TV, sala p/ 04 ambientes, cozinha, lavanderia, dep. de empregada, varanda c/ churrasqueira, sala de jogos - garagem p/ 2 carros, (ar condicionado - piscina - depósito - pomar -)**

= **SOBRADO - Rua Pernambuco, 2269 esq. c/ Flamboyant - CENTRO. Com c/ 128, M², - Lote c/ , M². 01 suíte c/ hidro, 02 quartos, Bwc social, 02 sacadas, sala, estar / Tv, lavabo, adega, cozinha, lavanderia, garagem p/ 02 carros c/ churrasqueira. (ficam todos os móveis fixos e ar condicionado) . R\$490.000,00.**

= **SOBRADO - Rua Rio Grande do Norte, 1312 - CENTRO Com c/317,83M² - Lote c/800, M². 01 suíte máster, 01 suíte, 02 quartos, Bwc social, sala estar, lavabo, sala c/ lareira, sala Tv, escritório, sala jantar, cozinha, lavanderia, despensa, dep. de empregada, varanda, churrasqueira, Adega, sala de jogos, garagem p/ 03 carros - Piscina - Canil. R\$1.600.000,00.**

= **RESID. MADEIRA - Rua Rio Grande do Sul, 2611 - CENTRO. Com + - 100, m², Lote com 487,45, M². R\$900.000,00. (ACEITA-SE CASA DE MENOR VALOR COMO PARTE DO PGTO)**

= **SOBRADO - Rua Rio Grande do Norte, 1312 - CENTRO Com c/317,83M² - Lote c/800, M². 01 suíte máster, 01 suíte, 02 quartos, Bwc social, sala estar, lavabo, sala c/ lareira, sala Tv, escritório, sala jantar, cozinha, lavanderia, despensa, dep. de empregada, varanda, churrasqueira, Adega, sala de jogos, garagem p/ 03 carros - Piscina - Canil. R\$1.600.000,00.**

= **SOBRADO - Rua Terra Roxa, 1329 - REGIÃO DO LAGO. Com 436, m², Lote c/ 518, m², 01 suíte máster c/ sacada, 02 suítes, sala p/ 2 ambientes c/ lareira, Home theater, cozinha (mobiliada) lavanderia, (SPA, sala de ginástica, salão de festa c/ churrasqueira, forno, Bwc, despensa, garagem p/ 2 carros. (piscina, cerca elétrica, interfone, portão eletrônico). R\$1.500.000,00.**

= **RESID. MADEIRA - Rua Cuiabá, 2832 - NEVA. Lote c/ 800, M². COM UMA CASA DE MADEIRA. R\$800.000,00.**

IMÓVEL COMERCIAL OU RESIDENCIAL

= **IMÓVEL. ALVENARIA (COMERCIAL OU RESIDENCIAL) Rua Uruguai, 969 - ALTO ALEGRE. Com 283,59M², Lote c/ 690, M². (01 Sala ampla p/ recepção com 02 banheiros, amplo corredor de acesso para as 08 salas (de vários tamanhos), banheiro, sob solo garagem).**

= **IMÓVEL RESIDENCIAL E COMERCIAL - Rua Erechim, 1323 - CENTRO. Lote c/ 800, M². (nos fundos um SOBRADO MISTO c/ 250, m² (LOCADO) = 02 SALAS COMERCIAIS C/ 100, M² CADA UMA ((LOCADAS) = 06 QUITINETES C/ 30, m² CADA UMA (LOCADAS). R\$2.000.000,00.**

CONDOMÍNIO HORIZONTAL

= **COND. RESID. MARINA DOCE VIDA II - BOA VISTA DA APARECIDA. TERRENOS individuais na beira do lago de Salto Caxias; perfeito p/ pratica de esportes náutico; com infraestrutura completa. Rua pavimentada, esgoto, iluminação, telefone, quadra de esporte, garagem para barcos, água natural.**

TERRENOS

= **TERRENO - Rua Antonio Mattei - JD. PIOVESAN. Lote nº 13, Quadra nº 10. Com 301, m². R\$150.000,00.**

= **TERRENO - Rua Pio XII esq. R Cassiano J. Fernandes - JD. PIO XII, NEVA. Lote nº 15-A, Quadra nº 05. Com 1.025,3600m².**

= **TERRENO - COND. HORIZONTAL MARINA DE STª HELENA - STª HELANA-PR Lote nº 05. Quadra nº 03 Com 800, M². R\$120.000,00 à vista.**

= **TERRENO - FLOREIS DO PARANÁ - FLOREIS DO PARANÁ. Lote nº 09, Quadra nº 51. Com 250, m². R\$140.000,00.**

= **TERRENO - FLOREIS DO PARANÁ - FLOREIS DO PARANÁ. Lote nº 10, Quadra nº 51. Com 250, m². R\$140.000,00.**

= **TERRENO - Rua Londrina - JD. PARAISO - SÃO CRISTÓVÃO. Lote nº 13, Quadra nº 07. Com 600, m². R\$450.000,00.**

= **TERRENO - PIÇARAS - JD. TANIA - SANTA CATARINA. Lote nº 22, Quadra nº B. Com 250, m². R\$320.000,00.**

= **TERRENO - RESIDENCIAL CASA GRANDE - ASSIS CHATEAUBRIAND - PR. Lote nº 01 - Quadra nº 18. Com 445,74m². R\$150.000,00.**

= **TERRENO - COND. JD. DE MONET - Rua Eça de Queiroz - ALTO ALEGRE. Lote nº 17. Quadra nº 01 Com 300, M². R\$360.000,00.**



Gaucha
imobiliária

VENDAS

FONE: 3225-1233 / PLANTÃO (45) 999720258 / (45) 999722088

RUA PERNAMBUCO, 54 - CENTRO

e-mail: contato@imobiliariagaucha.com.br /
www.imobiliariagaucha.com.br

CASAS, SOBRADOS e APARTAMENTOS

SOBRADO COM 422,00m²

Sobrado com 422,00m², Rua Terra Roxa, Jardim Nova York, com 01 suite máster, 02 suites, sala de jantar/estar, sala de TV, bwc, copa, cozinha, lavabo, sacada frente e fundos, lareira, área de serviço, 04 garagens(sendo 02 cobertas), bwc empregada, aquecimento, churrasqueira, depósito, piscina aquecida, playground, salão de festas, academia, ofurô. Semi-mobiliado. CONSULTE-NOS

SOBRADO COM 158,05M²

Rua Rodriguês Alves, Parque São Paulo, com 01 suite, 02 quartos, sala de jantar/estar, cozinha. Área de serviço, 04 vagas de garagem, aquecimento, churrasqueira. R\$ 510.000,00 (aceita apartamento menor valor)

SOBRADO

Sobrado com 350,35M², travessa Fortaleza, Centro, com 03 suites, Sala de Jantar/Estar, Escritorio, Cozinha, Lavabo, Sacada, Área de Serviço, 03 Garagens, Aquecimento, Churrasqueira, Depósito, semi-mobiliado. R\$ 1.390.000,00

SOBRADO

Sobrado com 280,00m², Rua Ieda Bagio Mayer, Jardim Maria Luiza, com 01 suite, 02 quartos, sala de jantar/estar, sala de TV, escritório, bwc, copa, cozinha, lavabo, sacada, área de serviço, 03 vagas de garagem, bwc empregada, churrasqueira, semi-mobiliado. R\$ 950.000,00

APARTAMENTO

Apto no Edifício Por do Sol, Rua Mato Grosso, com 68,00m², 02 quartos, sala, cozinha, área de serviço, 01 vaga de garagem. R\$ 200.000,00

CASA

Casa, com 90,00M², Rua bom principio, bairro Brasmadeira, com 01 Suite, 02 Quartos, Sala de Jantar/Estar, Bwc, Cozinha, Área de Serviço, 02 Garagens. R\$ 300,000,00

CASA COM 200,00M²

Rua Hilário Zardim, Jardim Vitória, com suite máster, 02 quartos, sala de jantar/estar, bwc, copa, cozinha, lavabo, área de serviço, 03 vagas de garagem, aquecimento, churrasqueiro, semi-mobiliado. R\$ 1.300.000,00

CASA COM 178M²

Rua Joaquim Tavora nº 2028, Parque São Paulo, com 01 suite, 03 quartos, sala de jantar/ estar, bwc, cozinha, área de serviço, 03 garagens, área de festas. R\$ 650.000,00 (aceita apartamento até 50% do valor)

VENDA OU PERMUTA

02 sobrados no valor de R\$ 350.000,00 (cada um), fiva a 100m da praia em Itapoá-SC, troca por imóvel no valor até R\$ 1.300.000,00 em Cascavel-PR

CASA COM 154,00 M²

Rua Flamboyant, Alto Alegre, 01 quartos, sala de jantar/estar, sala de TV, escritório, bwc, cozinha, lavabo, área de serviço, 02 vagas de garagem, aquecimento, churrasqueira. R\$ 480.000,00

SOBRADO COM 220,00M²

Rua Afonso Pena, Country, 01 suite, 03 quartos, sala de jantar/ estar, escritório, bwc, cozinha, lavabo, sacada, área de serviço, churrasqueira, 02 vagas de garagem, aquecimento solar, depósito, semi-mobiliado. R\$ 1.000.000,00

02 CASAS

02 casa Rua Marechal Rondon, Centro, area total terreno 560,00m², casa frente com 01 suite , 02 quartos, sala de jantar/ estar, copa, cozinha, bwc, área de serviço, garagem, churrasqueira, casa fundos 02 quartos, sala , cozinha, bwc, area de serviço. R\$ 750.000,00

SOBRADO COM 292,84M²

Rua Mario Miguel de Melo, Loteamento Porto Seguro, com 01 suite máster, 01 suite, 02 quartos, sala de jantar/ estar, sala de TV, bwc, copa, cozinha, lavabo, sacada, dependência de empregada, área de serviço, 02 garagens, aquecimento, churrasqueira, depósito, piscina, (mobiliado) R\$ 1.100.000,00

CASA NO CONDOMÍNIO

Moradas do Lago, Rua Chile, Região do Lago, com 180,00m², 01 suite, 02 quartos, sala de estar, sala de tv, escritório, copa, cozinha semi-mobiliada, bwc, área de serviço, 04 garagens, aquecimento, churrasqueira, depósito, playground, salão de festas. R\$ 700.000,00

APARTAMENTO ED. BARCELONA

Com 176,70m², Rua Rio de Janeiro, Alto Alegre, com 02 suite, 02 quartos, sala de jantar/estar, cozinha, sacada, área de serviço, 02 garagens, aquecimento, churrasqueira, playground, salão de festas, semi-mobiliado. R\$ 470.000,00

ED. AUGUSTUS

Com 180,00m², Rua da Bandeira 927, com 01 suite, 02 quartos, sala de jantar/estar, cozinha, bwc, sacada com churrasqueira, área de serviço, 02 vagas de garagem. VALORES CONSULTE-NOS

APARTAMENTO

Edifício Residencial Paschoal, com 104,00m², Rua Presidente Kennedy, com 03 quartos, sala de jantar/estar, bwc, cozinha, área de serviço, 01 vaga de garagem, OBS: ap reformado. R\$ 235.000,00

APARTAMENTO

Apto no Edifício Silvio Kissula, com 152,85m², Rua Erechim, Centro, com 01 suite, 02 quartos, sala de jantar/estar, bwc, cozinha, sacada, área de serviço, 02 vagas de garagem, aquecimento, churrasqueira, depósito, sala de jogos, piscina, playground, cinema, salão de festas, sala de musica, espaço zeem, quadra de squash, brinquedoteca, academia, semi-mobiliado. R\$ 720.000,00

SOBRADO COM 303,00M²

Rua Hilário Zardo, Jardim Vitória, com 02 suites, 02 quartos, sala de jantar/ estar, sala de Tv, escritório, copa, cozinha, lavabo, sacada, dependência de empregada, lareira, área de serviço, 05 vagas de garagem, bwc empregada, aquecimento solar, churrasqueira, depósito, canil, piscina, semi-mobiliado. CONSULTE-NOS.

APTO COM 226M²

Ed Porto Seguro, Rua Joao Pessoa, com 01 suite, 02 quartos, sala de jantar/estar, bwc, cozinha, lavabo, sacada, dep empregada com bwc, área de serviço, 02 garagens, aquecimento, depósito, sala de jogos, piscina, playground, salão de festas, moveis embutidos. R\$600.000,00

ED TORRES DE LYON

Com 118,00m², Rua Recife, Cozinha planejada, 01 suite, 02 quartos, Bwc, sala e copa conjugadas, lavanderia, 02 vagas de garagem. R\$ 350.000,00

ED. ZARA

Ed Zara, com áreas de 85,89m² a 93,00m², Rua Natal nº940, Centro, com 02 quartos, sala, cozinha, bwc, área de serviço, churrasqueira, 01 vaga de garagem. Valores a partir de R\$ 235.000,00.

SALAS COMERCIAIS

SALAS COMERCIAIS

Sala comercial , Centro Comercial Emília Saraiva, Rua Sete de Setembro, com 44,18m². R\$ 130.000,00

BARRAÇÃO COMERCIAL COM 291M²

Rua Nilo Peçanha, nº 90. Pq. São Paulo. R\$ 490.000,00 - aceita imóvel em Toledo

PRÉDIO COMERCIAL

Com 496,00m², Rua Visconde de Guarapua (terreno 15x55), Centro. R\$ 2.100.000,00

SEDE RECREATIVA

COM ÁREA TOTAL DE 30.818.825M²
BR 277, km 583, com 04 campos de futebol, quadra de areia, piscinas grande e pequena, salão de jogos, salão de festas, 04 quiosques, barracão, uma residência, bwcs, sauna, chuveiros, vestiário, ampla área verde, com pés de frutas diversos. R\$ 3.200.000,00

TERRENOS

TERRENO COM 495,00M²

Rua Itagiba Fortunato, FAG, a 100,00m da Avenida Brasil. R\$ 400.000,00

TERRENO COM 689,00M²

Rua Coroados, Jardim Santo Antonio, a 01 quadra da Avenida Brasil. R\$ 450.000,00

TERRENO COM 360M²

Rua Tamoios esquina com Apalais, Jardim Santo Antonio. R\$ 350.000,00

03 TERRENOS

Juntos, Rua Coroados com Kamayuras, com 1080,00m² a 30m da Avenida Brasil, Jardim Santo Antonio. R\$ 1.100.000,00

LOTE COM 700,00M²

Rua Tito Mufato, condominio Residencial Treviso, Loteamento Fag. R\$ 500.000,00.

TERRENO

Com 250,00m² Residencial Angra dos Reis, Rua Antonia Rotta Ribeiro. R\$ 175.000,00

TERRENO

Com 1.120,00m², Residencial Lago Dourado, Rua Terra Roxa. R\$ 1.100.000,00

TERRENO

Com 675,00m² Rua Bertha Bartinik, Jardim Vitória. R\$ 630.000,00

TERRENO

Terreno com 600,00m² (12x55) Rua Londres, Cascavel Velhor. R\$ 260.000,00

LOTE COM 854,62M²

Rua Antonio José Elias, Jd. Aclimação, R\$ 550.000,00

TERRENO COM 875,00M²

(17,50x50) Rua Rio Grande do Norte, Country. R\$ 650.000,00

LOTES NO CONDOMÍNIO JARDINS DE MONET

Rua Eça de Queiroz, nº 35, Alto Alegre. Condomínio com infraestrutura completa, portaria 24h, área de festas equipada, piscina, espaço fitness, playground, espaço zen e jardins. Valores: Consulte-nos.



EDIFÍCIO
**OSMÁRIO
SARAIVA**



VALORES
PROMOCIONAIS
DE LANÇAMENTO

IDEAL PARA QUEM QUER
MORAR COM CONFORTO,
PRATICIDADE E ÓTIMA
LOCALIZAÇÃO



ENTREGA DEZ/2022

FINANCIAMENTO **DIRETO**
COM A CONSTRUTORA

PRÉ-VENDA: 45 3223 2586 - 45 9 9971 6152



CADINI IMÓVEIS

VENDA - LOCAÇÃO - AVALIAÇÃO

Plantão

Vendas: (45) 99822-1888

Locação: (45) 99804 - 7777

e-mail: vendas@cadiniimoveis.com.br

Rua Presidente Bernardes, 1869 - Centro - (45)3038-0777

LOCAÇÃO

APARTAMENTOS

CASCAVEL VELHO - 2 quartos, sala estar/jantar, cozinha, área de serviço, bwc, 1 vaga de garagem.....	R\$ 730,00
MARIA LUIZA - 2 quartos, sala estar/jantar, cozinha, área de serviço, sacada, bwc, 1 vaga garagem.....	R\$ 950,00
CENTRO - RES. ANGELA - 2 quartos, sala estar/jantar, cozinha, área de serviço, sacada, bwc, 1 garagem.....	R\$ 980,00
CENTRO - ED. VISCONDE DE MAUA - Suite, 2 quartos, sala estar/jantar, cozinha, área de serviço, sacada, bwc, 1 garagem.....	R\$ 1.350,00
COQUEIRAL - EDIFÍCIO JACARANDÁ - Suite, 2 quartos, sala estar/jantar, cozinha, área de serviço, bwc social, 2 garagens.....	R\$1.500,00

SOBRADO

PACAEMBU - 2 quarto, sala estar/jantar, cozinha, área de serviço, bwc.....	R\$ 700,00
--	------------

CASAS

SANTA CRUZ - 3 quartos, sala estar/jantar, cozinha, área de serviço, bwc social, 1 vaga de garagem.....	R\$ 650,00
FLORESTA - 2 quartos, sala estar/jantar, cozinha, área de serviço, bwc social, 1 vaga de garagem.....	R\$ 650,00
CENTRO - 3 quartos, sala estar/jantar, cozinha, área de serviço, bwc social, 1 vaga de garagem.....	R\$ 700,00
NEVA - 2 quartos, sala estar/jantar, cozinha, área de serviço, bwc social, 1 vagas de garagem.....	R\$ 800,00

QUITINETES

UNIVERSITÁRIO - 1 quarto, sala e cozinha conjugado, bwc social.....	R\$ 300,00
UNIVERSITÁRIO - 1 quarto, sala e cozinha conjugado, bwc social.....	R\$ 300,00
UNIVERSITÁRIO - 2 quartos, sala e cozinha conjugado, bwc social.....	R\$ 350,00
UNIVERSITÁRIO - 2 quartos, sala e cozinha conjugado, bwc social.....	R\$ 350,00
UNIVERSITÁRIO - 2 quartos, sala e cozinha conjugado, bwc social.....	R\$ 350,00

SALAS COMERCIAIS

CENTRO - R. Parana, 46m², bwc.....	R\$ 1.400,00
MARIA LUIZA - R. Carlos Gomes, 70m², bwc.....	R\$ 1.500,00
ALTO ALEGRE - Av. Assunção, 76m², bwc.....	R\$ 1.500,00
MARIA LUIZA - R. Sergio Djalma de Hollanda, 185m², bwc.....	R\$ 3.000,00
CENTRO - R. Erechim, 175m², bwc.....	R\$ 3.500,00
CENTRO - R. Erechim, 175m², 2 bwc.....	R\$ 3.500,00
CENTRO - R. Erechim, 90m², bwc.....	R\$ 3.500,00
SANTO ONOFRE - Av. Tancredo Neves, 350m², 2 bwc.....	R\$ 12.000,00
CENTRO - R. Osvaldo Cruz, 980m², 2 bwc, 1 vaga garagem.....	R\$ 18.000,00

BARRACÕES

SÃO SALVADOR - São Salvador. - 800m², 2 bwc social.....	R\$ 6.300,00
SÃO CRISTÓVÃO - Av. Barão do Rio Branco. - 540m², 1 bwc social.....	R\$ 6.500,00
SÃO CRISTÓVÃO - Av. Barão do Rio Branco. - 540m², 1 bwc social.....	R\$ 6.500,00
PARQUE SÃO PAULO - R. Padre Anchieta. - 500m², 1 bwc social.....	R\$ 6.500,00
NOVA CIDADE - R. Rio da Paz - 900m², 2 bwc.....	R\$ 9.500,00
CASCAVEL VELHO - Marginal Br 277. - 3.200m², 5 bwc social.....	R\$ 26.000,00

www.cadiniimoveis.com.br

Bi **BERNARDI** CORRETORES DE IMÓVEIS

F (45) 3224-5443 - www.imoveisbernardi.com.br

ALUGA:

CENTRO Casa para locação comercial com 350m2 aproximadamente, situada na Rua Sete de Setembro, entre a Rua Maranhão e Rua Sta. Catarina, com várias salas e suítes, amplos espaços, com possibilidade de amplo estacionamento na parte da frente do imóvel. Ideal para clínicas, escolas e escritórios em geral..... R\$ 4.500,00

CENTRO Sala térrea com aproximadamente 35m², no Ed. Green, situada Rua Maranhão, próxima ao Hospital Policlínica..... R\$ 3.200,00

CENTRO Sala térrea com mezanino, totalizando aproximadamente 88m², situada na Rua Paraná 3104..... R\$ 2.600,00

CENTRO Sala térrea com mezanino, totalizando aproximadamente 76m², situada na Rua Paraná 3100..... R\$ 2.400,00

CENTRO Sala térrea com aproximadamente 180m², com 02 wcs e cozinha. Possui vagas de estacionamento, está situada na rua Carlos Gomes quase esquina com Rua Maranhão..... R\$ 3.600,00

CENTRO Sala térrea com aproximadamente 85m² situada Rua Rio Grande do Sul quase esquina com Rua Souza Naves..... R\$ 4.000,00

CENTRO Sala térrea com sobreloja, totalizando aproximadamente 87m², situada na Rua Souza Naves quase esquina com a Rua São Paulo..... R\$ 1.700,00

CENTRO Sala no 2º andar, com aproximadamente 42 m2, com divisórias, ideal para escritório, situada na Rua Sete de Setembro em frente a Praça Wilson Jofre..... R\$ 720,00

CENTRO Sala no 2º andar, com aproximadamente 42 m2, um só ambiente, situada na Rua Sete de Setembro em frente a Praça Wilson Jofre..... R\$ 600,00

CENTRO Sala no 2º andar, com aprox. 110m², com uma vaga de estacionamento, situada na Rua Souza Naves, nº 3546, Sala nº 22. Possui divisões internas, 02 wc, piso elevado para cabeamento lógico, telefônico e de energia. O Ed. Maria Eduarda possui elevador..... R\$ 1.600,00

CENTRO Sala no 2º andar, com aprox. 85m², com uma vaga de estacionamento, situada na Rua Souza Naves, nº 3546, sala nº 21, Ed. Maria Eduarda, ideal para escritório..... R\$ 1.400,00

CENTRO Sala térrea com mezanino, totalizando aproximadamente 170m² situada na Rua Rio Grande do Sul, 721, próxima ao 1º tabelionato..... R\$ 3.600,00

CENTRO Imóvel central situado na Rua Marechal Rondon esquina com Rua São Luiz, com escritório de aproximadamente 80m² barracão com aproximadamente 310m² e apartamento com aproximadamente 100m²..... R\$ 5.000,00

CENTRO Sala comercial no segundo andar do Ed. Atila, com aproximadamente 35m², situada na Rua Rio de Janeiro, 1887..... R\$ 650,00

CENTRO Sala no 2º andar, na Rua Rio Grande do Sul, próxima a panificadora Nova Real, com aprox 77m² ideal para escritório, com duas salas, pequena cozinha e wc..... R\$ 900,00

SÃO CRISTÓVÃO Sala comercial térrea na Av. Brasil, próxima ao Sicredi, com aproximadamente 120 m2..... R\$ 2.700,00

GUARUJÁ Barracão com aproximadamente 500 m2, mais cobertura para carga e descarga de 100 m2 aproximadamente e com pátio de aproximadamente 1500 m2..... R\$ 5.000,00

CENTRO Sala térrea Rua Paraná, próxima à Rua Sete de Setembro, com aproximadamente 30 m2..... R\$ 1.600,00

G.C. BERNARDI - CRECI F 9775 - O.A. BERNARDI - CRECI F14978
RUA PARANÁ Nº 3033 - SALA 101 - ED. CENTRO EMPRESARIAL FORMATO

CRECI 3149-J

v. moretti
Assessoria Imobiliária

Av. Brasil, 7515 - Ed. Moretti - TEL. (45) 3322-1515 www.vmoretti.com.br / e-mail: vmoretti@vmoretti.com.br

F: (45) 98814-3212 whats



Casa localizada na Rua Sociologia, 260, 75m². Sala, cozinha, 2 quartos, 1 banheiro social, lavanderia, 2 vagas de garagem cobertas. Valor para venda R\$ 250.000,00.



Prédio localizado na Avenida Assunção nº 145, Alto Alegre, 794 m². 01 sala comercial e dois apartamentos no primeiro pavimento. Valor para venda R\$ 1.950.000,00



Sala comercial localizada na Avenida Brasil nº 7572 com 640 m², em frente a Praça do Migrante. Valor para locação R\$ 13.200,00



Apartamento localizado na Rua Terra Roxa, 640, com 68 m², Sala com 2 ambientes, cozinha, 1 suite, 2 quartos, 1 banheiro social, área de serviço, 1 vaga de garagem. Valor par locação R\$ 850,00 + condomínio.



Apartamento localizado na Rua da Bandeira, 836, com 87 m². 01 Sala com 02 ambientes; cozinha; 02 quartos; 01 suite; banheiro social; área de serviço; 01 vaga de garagem. Valor para locação R\$ 2.300,00;



Apartamento localizado na Rua JK, próximo a Unipar. Com 01 Sala, 01 Cozinha; 01 Lavanderia, 01 Banheiro e 01 Quarto. Valor para locação 650,00



LUGAR
PERFEITO
PARA QUEM
PROCURA
QUALIDADE
DE VIDA.

**DIFERENCIAIS
QUE VALORIZAM**



Ed. Abraham Lincoln, Rua natal, 706

saraivaderezende.com.br

BRISA IMÓVEIS

Rua Souza Naves 3983, 5º Andar - Ed. Lince
Telefone: (45) 3225-3399/ 99972-3399

JARDIM GRAMADO:

• Terrenos com 360 - 392 - 449 - 480 e 1300m² a partir de R\$ 260.000,00

TERRENOS PARA INDÚSTRIAS E COMÉRCIO :

BR 163 COM BR 277 Contorno Oeste 100 x 200 = 20.000m² sob consulta

TERRENOS:

1 QUADRA NA AV BRASIL 5.005,00M² COM 3283,00m² área construída Financia em até 60 pagamentos
TERRENOS NO CONDOMÍNIO BRISA DO LAGO 600,00M²: VALOR SOB CONSULTA
TERRENO PARQUE SÃO PAULO, Rua Teodoro Sampaio R\$ 350.000,00
TERRENO AV. FAG 832,50 R\$ 700.000,00
TERRENO JARDIM GRAMADO COM 360M² R\$ 270.000,00
TERRENO JARDIM GRAMADO COM 448M² R\$ 350.000,00
TERRENO NO JARDIM GRAMADO COM 480M² R\$ 335.000,00
TERRENO JARDIM GRAMADO COM 1300M² R\$ 900.000,00

IMÓVEIS A VENDA:

APARTAMENTO - Residência Cascavel, 2 quartos, sala, cozinha, bwc, lavanderia e garagem. R\$ 150.000,00

CASA PARQUE SÃO PAULO - Com 2 terrenos e 300m² área nova, aceita permuta e boi como parte de pagamento.

APARTAMENTO- no ED. . POR DO SOL 2 quartos ,com garagem , elevador 165.000,00 aceito carro como parte de pagamento

PRÉDIO COMERCIAL E LANÇAMENTOS

Salas terrea c 270m² com 2 wc e 2 copas
Segundo pavimento 270,00m² com 2 wc e 2 copas
Terceiro pavimento sala com 270 m² com 2 wc e copa. Predio com elevador.



Localização Rua Vicente Machado 897 - proximo ao mercado Beal e restaurante Quinta de Oliva

DK IMOBILIÁRIA

DESDE 1989

J-32224

"Confie para nós a administração e venda de seu imóvel"

VENDAS

PRÉDIO:

JARDIM MARIA LUIZA: RUA SANDINO ERASMO DE AMORIM, 1567 ESQUINA COM A RUA MOBRAL - PRÉDIO COM 05 APARTAMENTOS, 01 SALA COMERCIAL, ÁREA TOTAL DE 712,43 M² VALOR R\$ 1.500.000,00

APARTAMENTOS:

ED. VILAS BOAS, AP. 11 BLOCO A RUA JOÃO PESSOA, 90 - CENTRO - 01 SUÍTE, 02 QUARTOS, BWC SOCIAL, SALA EM 02 AMBIENTES, COZINHA, ÁREA DE SERVIÇO, 02 VAGAS DE GARAGEM VALOR R\$ 350.000,00

ED. OURO PRETO, AP. 32 RUA CARLOS DE CARVALHO, 3551 - CENTRO - 01 SUÍTE COM HIDRO, 02 QUARTOS COM ARMÁRIOS, BWC SOCIAL, 03 SALAS, 02 SACADAS, COZINHA COM ARMÁRIOS, DEPENDÊNCIA DE EMPREGADA COM BWC, ÁREA DE SERVIÇO, 02 VAGAS DE GARAGENS VALOR R\$ 550.000,00

ED. ARMANDO REZENDE, AP. 503 RUA OLAVO BILAC, 1251 - CENTRO - 01 SUÍTE, 02 QUARTOS, BWC SOCIAL, SALA EM 02 AMBIENTES, SACADA COM CHURRASQUEIRA, COZINHA, ÁREA DE SERVIÇO, DEPOSITO, 02 VAGAS DE GARAGENS VALOR R\$ 630.000,00

ED. PORTO SEGURO, AP. 602 RUA JOÃO PESSOA, 61 - CENTRO - 01 SUÍTE COM CLOSET E HIDRO, 02 QUARTOS, BWC SOCIAL, LAVADO, 03 SALAS, SACADA, COZINHA COM ARMÁRIOS, ÁREA DE SERVIÇO COM ARMÁRIOS, DEPENDÊNCIA DE EMPREGADA COM BWC, 01 VAGA DE GARAGEM VALOR R\$ 650.000,00

ED. LIVERPOOL, AP. 702 RUA ANTONIO ALVES MASSANEIRO, 334 - CENTRO - 01 SUÍTE COM CLOSET E HIDRO, 02 QUARTOS, BWC SOCIAL, LAVADO, 03 SALAS, SACADA, COZINHA COM ARMÁRIOS, ÁREA DE SERVIÇO, DEPENDÊNCIA DE EMPREGADA COM BWC, 02 VAGAS DE GARAGENS VALOR R\$ 650.000,00

CASAS:

RUA NEREU RAMOS, 2522 - CLAUDETE - 02 SUITES, 02 QUARTOS, 02 BWC'S, COZINHA COM ARMÁRIOS, SALA, ÁREA DE SERVIÇO, 03 VAGAS DE GARAGENS VALOR R\$ 700.000,00

RUA PEDRO IVO, 2484 - CENTRO CASA COM 220,00 M² TERRENO COM 26,25 X 40,00 1.050,00 M² VALOR R\$ 1.000.000,00

SALAS COMERCIAIS:

CENTRO COMERCIAL CASCAVEL, SALA Nº 31 RUA PARANÁ, 3035 COM 65,60 M² VALOR R\$ 150.000,00

CLINICA ODONTOLÓGICA COMPLETA ED. DAY SAÚDE, SALA 107 E 108 - RUA: MINAS GERAIS, 2061 - 1º ANDAR, 02 VAGAS DE GARAGEM TOTALMENTE DECORADA COM AR CONDICIONADO ÁREA TOTAL DE 207,85 M² - * VALOR R\$ 800.000,00.

01 VAGA DE GARAGEM ADICIONAL COM 25,91 M² *VALOR R\$ 60.000,00
INSTALAÇÕES COM MOBILIÁRIO E EQUIPAMENTOS COMPLETOS COM 04 GABINETES, RX, AUTOCLAVE, ETC EM PLENO FUNCIONAMENTO, APROVADO NA VIGILÂNCIA SANITÁRIA VALOR R\$ 90.000,00.
CLINICA COMPLETA, SALA, MOBILIÁRIO E INSTALAÇÕES VALOR TOTAL: R\$ 950.000,00
OPÇÃO PARA CLINICA MEDICA RETIRANDO OS EQUIPAMENTOS ODONTOLÓGICOS

TERRENOS:

RUA AMARILDO PASSOS, LOTEAMENTO FAG MEDINDO 600,00 M² VALOR R\$ 320.000,00

RUA WALTRUDES KLEIN, LOTEAMENTO JD CARELLI, MEDINDO 558,00 M² VALOR R\$ 375.000,00

RUA JOÃO MARQUES DE OLIVEIRA, DISTRITO INDUSTRIAL JOSÉ ANTONIO MERLIN, NUCLEO INDUSTRIAL MORUMBI, COM ÁREA TOTAL DE MEIO TERRENO DE 1500 M² VALOR R\$ 400.000,00

RUA VALDEMAR BONN, 308 COQUEIRAL 444,00 M².(12x37) VALOR R\$ 450.000,00

RUA SETE DE SETEMBRO, 3455 MEDINDO 420,00 M²(12X35) CENTRO COM UMA CASA DE MADEIRA COM 03 QUARTOS, 02 BWC'S, COZINHA, COPA, SALA, ÁREA DE SERVIÇO, 03 VAGAS DE GARAGENS VALOR R\$ 600.000,00

BR 467, LOTEAMENTO JARDIM ALVORADA MEDINDO 1525,00 M² VALOR R\$ 750.000,00

AV. BRASIL 10024 JARDIM ACLIMAÇÃO COM 720,00 M².(24x30) VALOR R\$ 1.450.000,00

LOCAÇÃO

APARTAMENTOS:

AP. 01 TÉRREO: RUA SANDINO ERASMO DE AMORIM, 1567 - JARDIM MARIA LUIZA - 02 QUARTOS, BWC SOCIAL, SALA EM 02 AMBIENTES, COZINHA, ÁREA DE SERVIÇO VALOR R\$ 500,00

KITINETES:

RUA OSVALDO CRUZ, 2078 KIT 1º ANDAR - CENTRO - 01 QUARTO, SALA E COZINHA, BWC SOCIAL VALOR R\$ 550,00

SALAS COMERCIAIS:

ED. EMILIA SARAIVA, SALA Nº 61 RUA SETE DE SETEMBRO, 3034 SALA MOBILIADA - COM 61,15 M² VALOR R\$ 600,00

CENTRO COMERCIAL CASCAVEL, SALA Nº 31 RUA PARANÁ, 3035 COM 65,60 M² VALOR R\$ 400,00

TÉRREA RUA SETE DE SETEMBRO, 2858 VALOR R\$ 950,00

SALA 2º ANDAR RUA PRESIDENTE KENNEDY, ESQUINA COM A RUA VISCONDE DO RIO BRANCO MEDINDO 160,00 M² COM 02 BWC'S VALOR R\$ 2.500,00

SALA 107 E 108 1º ANDAR RUA MINAS GERAIS, Nº 2061 ED. DAY SAÚDE COM 02 VAGAS DE GARAGEM VALOR CONSULTAR

CASA COMERCIAL: RUA JARLINDO JOÃO GRANDO, 111 CENTRO VALOR R\$ 2.300,00

Rua RECIFE, 659 - CENTRO - CASCAVEL/PR

Fone: (45). 3224.2825 - www.imobiliariadk.com.br

CARGAS DE SÃO PAULO

À CASCAVEL, TOLEDO E REGIÃO
É COM A **BOMBONATTO**



Entrega expressa
BOMBONATTO

A AGILIDADE QUE VOCÊ PRECISA,
COM O MENOR PREÇO.

Precisou? Ligue 45 2103.8199
ou pelo whats 45 99903.9116
encomendas@transbombonatto.com.br



PABX Digistar liga você à novas oportunidades!

SOLUÇÕES
QUE GERAM
ECONOMIA



- PABX com até 482 portas;
- Tecnologia Digital e IP;
- Roteador Básico ou Avançado;
- Módulo GSM integrado;
- Consulta Portabilidade;
- Gerenciamento e Diagnóstico Remoto;
- Software de Gestão: Virtual Key System e muito mais.



Flextel Soluções.
Rua Cassiano Jorge Fernandes 1068
Parque São Paulo - Cascavel - PR
Fone (45) 3225-1033

16. MAR

TEATRO MUNICIPAL
DE CASCAVEL

REI LEÃO

O MUSICAL

MANTOVANIPROMOCOES.COM.BR



APOIO: **O Paraná**
Jornal de Fato

Classificados

anuncios2@oparana.com.br

21 - O Paraná Quarta-feira, 13/03/2019



CASA NO ALAGADO



De Tres Barras do Paraná. Terreno de 2400 m² com 30m de frente para água, casa mista de 6x8, 2 suítes, bwc, sala, cozinha, c/ garagem p/ barco de 4x9 e bwc. Próximo a praia Barra Bonita, c/ várias mudas de frutífera. Ac. carro/camionete até 50% do valor



F: (45) 99961-8070.

Importados

SSANGYONG KYRON

2.0, tdi, diesel, aut., 4x4, 141cv, 5 porta prata, completa, jogo de pneus, 0km, excelente estado. segundo dono, manual e chave reserva, muito economica, R\$ 44.600 F: (45) 3224-6117c. / 98402-7695 tim/zap, Gilmar ci-188576.



CARAVAN SL/E 91

4.1, completa, gas, bancos em couro, perfeito estado. F: (45) 99961-8070 ci-188513.

VENDE-SE CAPTIVA

2010, prata, 2.4, completa, revisada, pneus novos, R\$ 40.000 F: (45) 99966-6699 ci-188821.



VENDE-SE C-4 PALLAS

2010, prata, automático, completo, revisado, R\$ 30.000 F: (45) 99966-6699 ci-188810.



VENDE-SE

Strada CE, 2015, Flex, R\$ 38.5000 F: (45) 99988-3377 ci-188822.

VENDE-SE PALIO

Palio Week Adv Locker, flex, 1.8, 8v, 05p, 2010, completa+ar, branco, impecável, pneus novos, revisado, R\$ 29.800 F: (45) 3224-6117c. / 98402-7695 tim/zap, Gilmar ci-188852.

VENDE-SE STRADA

Cabine dupla, flex, prata, revisada, R\$ 48.000 F: (45) 99988-3377 ci-188811.



L-200 TRITON

2015, diesel, prata, magazine, revisada, rodas de liga leve, pneus novos, capota marítima, engate, R\$ 85.000 F: (45) 99966-6699 ci-188809.

PAJERO SPORT HPE

2.5, 4x4, diesel, 2011, 5p, completa, impecável, cinza, câmbio manual, pneus novos, ipva 2018 pago R\$ 55.400, estudo troca. F: (45) 3224-6117c. / 98402-7695 tim/zap, Gilmar ci-188575.

VENDE-SE L-200

Triton, 2016, prata, diesel, revisada, magazine, rodas de liga leve, capota marítima, pneus novos, R\$ 90.000 F: (45) 99966-6699 ci-188820.



JEEP BANDEIRANTE

4x4, 2p, ano 1996, capota de aço, motor, 14b, 5 marchas, direção hidráulica, necessita pintura de lataria, R\$ 38.000 F: (45) 3224-6117c. / 98402-7695 tim/zap, Gilmar ci-188576.

VENDE-SE TOYOTA

Bandeirante, cabine dupla, 2 portas, 4x4, 98, branca, carroceria metal, câmbio 5 marchas, motor 14b 0km, hidráulica, mecânica toda revisada com garantia. R\$ 67.900 estudo troca. tratar com Gilmar F: (45) 3224-6117c. / 98402-7695 tim/zap, Gilmar ci-188574.

ABANDONO DE EMPREGO

STESKI FABRICAÇÃO DE MOVEIS LTDA, CNPJ: 26.437.654/0001-70, empresa com sede em Corbélia - PR, à Rua Walmor Paludo, 390, Parque Industrial, CEP 85.420-000, inscrita no CNPJ: 26.437.654/0001-70, convoca os Srs. Namir Cesar Borges de Lima, CTPS 8934672, série 0040 PR, respectivamente, a comparecerem em sua sede no prazo máximo de 24 (vinte e quatro horas) sob pena de configurar abandono de emprego, sujeito às penalidades previstas no art. 482 da CLT.

V. MORETTI ALUGA

Apartamento localizado na Salgado Filho nº 2716, com 49 m². Sala com 02 ambientes semi mobiliada; 02 dormitórios com móveis planejados; 01 banheiro social, 01 área de serviço; 01 vaga de garagem. Valor para locação R\$ 850,00. F: (45) 3322-1515 / 98814-3212 (whats) CRECI 3149 J ci-187723.

VENDO APARTAMENTO

Apto Res. Bariloche, 3 qtos e d+ dependências, totalmente reformado, R\$ 180.000, desocupado, 99966-6699 CRECI 3999. ci-188819.

Casas

ALUGA-SE CASA

Rua Pio XII, 475, de madeira dupla com suíte + 3 quartos, 2 banheiros, sala, sala de jantar, cozinha, lavanderia, churrasqueira, dispensa, toda cercada. Tratar: (45)3035-1600/3038-0015 ci-188222.

SERAFIM VENDE

Sobrado no Tropical, com averbação e registro pronto, 208m², fino acabamento, 1 suíte, 2 quartos, por apenas R\$ 850.000, aceita até 50% em permuta. F: (45) 9922-7904 3035-2714 willian serafim Creci 19806f ci-188300.

SERAFIM VENDE CASA

Condomínio Terra Nova 3, sendo, 1 suíte, 2 quartos, mais dependências com pequena sobra de terreno no fundo por apenas R\$ 220.000. F: (45) 99922-7904 Willian Serafim Creci 19806f ci-188274.

SERAFIM VENDE CASA

No Cidade Verde, ótima localização, com aprox. 105m², sendo 01 suíte, 02 qtos, demais dependências. área de lazer, fino acabamento, por apenas R\$ 380.000. F: (45) 99922-7904 Willian Serafim Creci 19806f www.willianserafim.com.br ci-188273.

SERAFIM VENDE CASA

Casa no florença medindo aprox 45m² sendo uma meia água no fundo do lote terreno inteiro 10 metros de frente por 20 de fundo acima do nível da rua por apenas 180 mil. F: (45) 3035-2714 99936-4099 9 9922-7904 Willian Serafim Creci 19806f ci-188279.

SERAFIM VENDE CASA

no Angra dos Reis ótima localização sol da tarde nos fundos, sendo casa com aprox. 70m², 1 suíte, 1 quarto mais dependências, sobra de terreno e um fora da parte coberta por apenas 195.000 F: (45) 99922-7904 Willian Serafim ci-188290.

SERAFIM VENDE CASA

No Florença ótima posição solar, vaga p/ 2 carros acima no nível da rua, medindo 55m² sendo 2 quartos mais dependências, pequena sobra de terreno no fundo, por apenas R\$ 165.000 aceita financiamento. F: (45) 3035-2714 / 99936-4099 Creci 19806f www.willianserafim.com.br ci-188280.

SERAFIM VENDE SOBRADO

Região do Porto Seguro de 114m², suíte c/ hidro, 2 quartos, demais dependências. R\$ 375.000. F: (45) 3035-2714 / 99922-7904 Creci 19806f. www.willianserafim.com.br ci-188297.

SERAFIM VENDE SOBRADO

Região da Fag, com aprox. 150m², fino acabamento, 03 suítes mais dependências, água quente, por apenas R\$ 530.000 F: (45) 3035-2714 / 99922-7904 Creci 19806f. www.willianserafim.com.br ci-188288.

SERAFIM VENDE SOBRADO

No Angra dos Reis, ótima localização, sendo com aprox. 140m², 1 suíte 2 quartos mais dependências, 2 vagas cobertas sobra de terreno no fundo, espaço gourmet por apenas R\$ 380.000, estuda-se proposta F: (45) 99922-7904/3035-2714/99936-4099 - WillianSerafim Creci 19806f ci-188295.

SERAFIM VENDE/TROCO

Casa em Santa Teresa, com 3 quartos, terreno de esquina por R\$180.000 F: (45) 3035-2714 / 9922-7904 Creci 19806f. www.willianserafim.com.br ci-188293.

V. MORETTI ALUGA

Casa localizada na Rua Santa Catarina, 1340, 279m². 02 Salas, 1 escritório, cozinha, 2 quartos, 2 suítes, 1 banheiro social, lavanderia, 2 vagas de garagem cobertas. R\$ 2.500,00 F: (45)3322-1515 / 98814-3212 (whats) CRECI 3149 J ci-187729.

V. MORETTI VENDE

Casa localizada na Rua Sociologia, 260, 75m². Sala, cozinha, 2 quartos, 1 banheiro social, lavanderia, 2 vagas de garagem cobertas. Valor para venda R\$ 250.000,00. F: (45)3322-1515 / 98814-3212 (whats) CRECI 3149 J. ci-187728.

VENDE-SE CASA

No condomínio Pantanal, de esquina, 2 qtos, sala, coz. e aquecimento solar. R\$ 100.000 ou parte paga R\$ 60.000 e a pessoa assume retante do financiamento. F: (45) 9979-7562 / 99817-3841 ci-188589.

VENDE-SE SOBRADO

Região do Bairro Santo Antonio, área privilegiada, 03 quadras da Av. Brasil, 160m² de área construída, suíte, 02 qtos, todos com sacada, ar condicionado, aquecimento a gás, triplex, muito bem dividido, com churrasqueira e pia de granito, acabamento do piso interno em porcelanato, portão eletrônico. gar. para 02 carros, 02 minutos do Centro, área alta do bairro e rua com pouco movimento. F: (45) 9979-7562 / 99817-3841 ci-188590.

Ponto Comercial

ALUGA SALA TERREA

Rua Recife, Centro, de frente para rua, 100m², possui cozinha mobiliada, bwc, porteiro 24 hrs, sem condomínio, para escritório, consultório, etc. Direto com a proprietária F: (45) 99836-8888 ci-188450.

ALUGA-SE BARRAÇÃO

Rua Pio XII, 505, com 3 salas, escritório, cozinha, 2 banheiros, salão 350m², todo cercado, entrada para caminhões, com amplo estacionamento. F: (45)3035-1600/3038-0015 ci-188220.

ALUGA-SE BARRACOES

Av. Estados Unidos nº 548 com 350m² e nº 385 com 550m² com escritório e entrada p/ caminhões. F: (45) 3225-1168 falar com Cleber. ci-188778.

ALUGA-SE PRÉDIO

Com 700m², Rua Rio Grande do Sul, 844. Centro, com 07 vagas de garagem. R\$ 21.000,00. Fone (45) 99112-9077. ci-188785.

ALUGA-SE SALA

Comercial, com 300m², com 8 vagas de garagem. Rua Manaus 2018, Cancelli, R\$ 6.000,00. Fone (45) 99112-9077. ci-188784.

ALUGO BARRAÇÃO

No Centro, Rua Paraguai 1418, entre ruas Rio Grande do Sul e São Paulo, OTIMO PREÇO, salão com 370m², copa, 02 banheiros, escritório, todo murado, com estacionamento para carros e entrada para caminhões. F: (45) 99962-3555 ci-188467.

V. MORETTI ALUGA

Salas comerciais localizadas na Avenida Assunção nº 708. Térreo e primeiro pavimento. Valores para Locação R\$1.200,00 até R\$ 4.000,00 F: (45)3322-1515 / 98814-3212 (whats) CRECI 3149 J ci-187724.

V. MORETTI ALUGA

Sala comercial localizada na Avenida Brasil nº 7572 com 640 m², em frente a Praça do Migrante. Valor para locação R\$ 13.200,00. F: (45)3322-1515 / 98814-3212 (whats) CRECI 3149 J ci-187731.

V. MORETTI VENDE

Prédio comercial localizado na Rua Fortaleza, 3259. 537m². 2 salas comerciais no térreo e 1 apartamento (sobrelaço) com 1 sala, cozinha, 3 quartos, 1 suíte, jardim de inverno, escritório, lavabo, banheiro social, 4 vagas de garagem cobertas, 1 sala de festas. R\$1.600.000,00 F: (45)3322-1515 / 98814-3212 (whats) CRECI 3149 J ci-187722.

Terrenos

LOTES - LANÇAMENTO

Vila Firenze Residence, cond. fechado alto padrão, 10% de entrada e saldo 72 vezes F: (45) 3225-4133/99971-1181 / 98822-3501 (Creci 10232-F) ci-188430.

REGIÃO CENTRAL

Terreno c/ 1050m² (25x42) Rua Vitória, 770 R\$ 1.550.000 F: (45) 99966-6699 Creci 3999. ci-188818.

SERAFIM VENDE

Terreno na região do Pioneiros Catarinense medindo 15x12 ótima localização por apenas R\$ 135.000 F: (45) 3035-2714 - 9 9922-7904 ci-188281.

SERAFIM VENDE

Terreno no Alto Alegre prox. rodoviária medindo 16x35, sol da manhã e sol da tarde nas laterais por apenas R\$ 360.000 F: (45) 3035-2714 / 99936-4099 Creci 19806f www.willianserafim.com.br ci-188282.

SERAFIM VENDE

Sítio 30 alq., sendo 8 lavoura 17 pastagem restante reserva. Área de pasto, Mangueira e cercas boas. Valor pedido: R\$ 2.100.000 localizado em Catanduvas - vila união Distância de 65km de Cascavel 1.500 MTS do asfalto F: (45) 3035-2714 / 99922-7904/99936-4099 Willian Serafim Creci 19806f ci-188284.

SERAFIM VENDE

Fazenda aprox 144 alq. a 60 km de cascave, 15,5 km do asfalto com aprox 105 alq. mec, excelente estrutura para gado e maquinários, podendo ser negociada com arrendamento de 50 sacos p/ alq. R\$125 mil por alq. F: (45) 99922-7904 Creci 19806f. www.willianserafim.com.br ci-188296.

SERAFIM VENDE 10 ALQ

São Salvador, 8 alqueires mec., c/ benfeitoras, boa de água, 4km do asfalto. R\$ 1.500.000. F: (45) 3035-2714 / 99922-7904 / 99936-4099 Creci 19806f. www.willianserafim.com.br ci-188287.

SERAFIM VENDE CASA

Alto Alegre, com aprox. 75m², sendo, 1 suíte, 2 quartos mais dependências, espeço gourmet, detalhes em gesso, vaga para ate 2 carros por apenas R\$ 300.000. F: (45) 9 9922-7904 3035-2714 Willian Serafim Creci 19806f ci-188299.

SERAFIM VENDE CHACARA

De 2.000m², com a água de poço semi artesiano, ótima localização, sendo aprox. 1.000m da BR 277, por apenas R\$ 160.000, estuda se proposta F: (45) 9 9922-7904 3035-2714 willian serafim Creci 19806f ci-188298.

SERAFIM VENDE CHACARA

De 1 alq. a 5 km do asfalto região de São Salvador, com casa mista mais algumas benfeitorias, rio no fundo, ótima localização, por apenas R\$ 380.000, estuda-se permuta como parte de pagamento 9 9922-7904 9 9936-4099 ou 3035-2714 ci-188294.

SERAFIM VENDE CHACARA

1.500m², 3 km do asfalto, ótima localização, sem benfeitorias. Por apenas R\$ 120.000. F: (45) 3035-2714 / 99922-7904 / 99936-4099 Creci 19806f www.willianserafim.com.br ci-188292.

SERAFIM VENDE FAZENDA

70 Alq. Rio do Salto, sendo 42 alq. plantio de eucalipto 6 anos, 1200 sacas por alqueires, entrada de 50% e 4 anos p/ quitar. F: (45) 3035-2714/99922-7904 99936-4099. Creci 19806f Willian_gti@hotmail.com ci-188283.

SERAFIM VENDE SÍTIO

15 alq. na região de Cascavel com aprox. 78% da área mecanizada a 4 km do asfalto propriedade sem benfeitorias nascente de água, valor pedido 3.200 sacas por alq. podendo ser negociada com 50% de entrada restante em 2 anos F: (45) 3035-2714 / 99922-7904. Willian Serafim Creci 19806f ci-188285.

SERAFIM VENDE SÍTIO

16 alq. na região de São João com aprox. 75% da área mecanizada, frente para o calçamento, casa muito boa, na propriedade tem algumas quedas de água. R\$135.000 por alq. podendo ser negociada com 50% de entrada restante em 2 anos. F: (45) 99922-7904 3035-2714 Willian Serafim Creci 19806f ci-188289.

TERRENO CANCELLI

(13x35), 455m², Rua Alcir da Motta c/ Mal. Floriano (preservação permanente) R\$ 180.000, aceito carros e parcelamento. F: (45) 99966-6699, creci 3999 ci-188813.

TERRENO JD PALMEIRAS

Rua Tarcilio Wagner, 59, c/ Hercilio Luz 550m², c/ casa de madeira, R\$ 380.000,00, vendo 50% do terreno, 275m² por R\$ 190.000,00, aceito carros e parcelamento, 99966-6699 Creci 3999. ci-188817.

TERRENO NO COUNTRY

c/ 962m (17,50x55) Rua Rio Grande do Norte, entre as ruas 13 de Maio e Tiradentes, R\$ 962.000, aceita carros e parcelamento, 99966-6699 Creci 3999. ci-188816.

TERRENO PERIOLLO

De esquina, 150m² (10x15), Rua Horácio dos Reis c/ Toledo, R\$ 110.000 aceito carro e parcelamento, F: (45) 99966-6699 creci 3999 ci-188812.

TERRENO SANTO ONOFRE

Rua Tupinanbás, divisa com o Santa Cruz, 270 m², (10x27), (preservação permanente), R\$110.000,00 F: (45) 99966-6699, CRECI 3999. ci-188814.

VENDO LOTE QUITADO

Valorização 15 a 20% ao ano, valor R\$ 150.000 - ótimo para investimento. Rua Sebastião Velloso Gomes, Jardim Positano, 250m², próximo BR e Ceasa. Aceito proposta. F: (45) 99959-5080 Paulo ci-188462.

Imóveis Diversos

V. MORETTI VENDE

Prédio localizado na Avenida Assunção nº 145, Alto Alegre, 794 m². 01 sala comercial e dois apartamentos no primeiro pavimento. Valor para venda R\$ 1.950.000,00. F: (45) 3322-1515 / 98814-3212 (whats) CRECI 3149 J ci-187726.

Diversos

ACABO COM TUDO

Controle de pragas urbanas, baratas, ratos, pulgas, formigas, aranhas, prevenção contra mosquito da dengue, orçamento sem compromisso. Garantia comprovada. F. 3222-9319 Whatsapp 45 99929-2068 c/ Nelson ci-187477.

ACABO COM TUDO

Controle de pragas urbanas, baratas, ratos, pulgas, formigas, aranhas, prevenção contra mosquito da dengue, orçamento sem compromisso. Garantia comprovada. F. 3222-9319 Whatsapp 45 99929-2068 c/ Nelson ci-187780.

APOIO ESPIRITUAL

Se voce tem um sonho, não desista, corra atrás que voce alcançara. Pai Oxosse Rei da Mata: Trabalhos em geral, une o casal, desmancha mal feito, abre caminho nos negócios, tira o vício, consulta de cartas, consultas espirituais. F: (45) 9932-3672 / 3225-1326. R. Medicina, 550, Jd. Universitário. ci-188426.

MASSAGEM

Estimulante, estresse, cansaço, relaxamento corporal, ótima localização, gar. propria. Só c/ agendamento, das 08:00h às 20:00h. F: (45) 99805-3967 ci-188221.

MASSAGEM

Relaxante, nervo ciático, coluna, plataforma vibratória para musculação e nervo, reike, shiatsu, modeladora, todos os dias, inclusive feriados. F: (45) 99135-4180 / 99831-4766. ci-188310.

MASSAGEM

Para stress, cansaço fisico e dores musculares espaço centra. F: (45) 99956 5803 ci-188794.

MASSAGEM COMPLETA

Massagem terapeutica, estimulante completa, local com ar condicionado região central F: (45) 99860-7525 - 99801-6946 ci-188246.

