

ESTUDO REVELA QUE PARANÁ PRECISA AVANÇAR EM INCENTIVOS FISCAIS E INFRAESTRUTURA

## Aeroporto de Cascavel é o pior do Estado e o de Foz é o melhor

Um levantamento inédito feito com base em 30 milhões de dados da Anac (Agência Nacional de Aviação Civil) e que avaliou os cinco principais aeroportos do Paraná retrata que os dois extremos estão na região oeste. Foz do Iguaçu tem a melhor estrutura aeroportuária, a que mais evoluiu nos últi-

mos anos quando o assunto são decolagens e número de passageiros. Já Cascavel aparece com o pior desempenho entre todos os analisados e com os dados em queda: o desempenho de 2018 foi o pior desde 2012, com crescimento apenas no transporte de cargas. **| Oeste 10**

EM VIRTUDE DO FERIADO, O JORNAL O PARANÁ NÃO CIRCULARÁ NESTA SEXTA-FEIRA.

### Povos indígenas



Na presença de comunidades indígenas, o governador Ratinho Junior assinou projeto que propõe a criação do Conselho Estadual de Povos Indígenas, responsável por assegurar a participação dessa população nas políticas públicas. **| Política 4**

## Líderes do Comando Vermelho

AILTON SANTOS



Dois presos considerados de alta periculosidade deixaram o presídio federal de Catanduvas e foram levados em voo comercial para a unidade de segurança máxima de Campo Grande. **| Oeste 11**

### CONGELAMENTO

Argentina lança pacote para conter inflação e sair da crise

**| Economia 7**

### SEM NOTA

Cascavelense transportava R\$ 14 mi em pedras de rubi

**| Oeste 11**

### Placar de ontem

#### COPA DO BRASIL

Santos 2 x 0 Vasco

Chapecoense 1 x 0 Corinthians

Fluminense 2 x 0 Santa Cruz

#### FUTSAL SÉRIE OURO

Marechal 4 x 1 SJ dos Pinhais

Pato Branco 2 x 3 Campo Mourão

Petrobras aumenta em R\$ 0,10 preço do diesel **| 6**



## Grêmio campeão

O Grêmio é o primeiro time da elite do futebol brasileiro a se sagrar campeão estadual em 2019. Após dois empates sem gols na decisão do Campeonato Gaúcho com o Internacional, a disputa do título foi aos pênaltis, ontem à noite, na Arena, e o time tricolor foi mais eficiente, além de ter contado com a estrela do goleiro Paulo Victor, que defendeu três penalidades. Final: 3 a 2 nas cobranças alternadas e Grêmio campeão invicto do Gauchão, com 11 vitórias e seis empates em 17 jogos, com 38 gols marcados e apenas um sofrido durante toda a competição.

expediente

DESDE 15 DE MAIO DE 1979

O Paraná  
Jornal de FatoDireção Geral  
Clarice Roman  
Diretor  
Jadir Zimmermann  
diretor@oparana.com.br  
Editora-chefe  
Carlo Huebner  
editoria@oparana.com.br  
www.oparana.com.brInsmat Oparana S/A CNPJ: 21.819.026/0001-36 Matriz  
Jornal Oparana S/A CNPJ: 21.819.026/0002-17 FilialRedação, administração, publicidade e oficinas  
Rua Pernambuco, 1.600 - Cascavel - PR CEP 85.910-021 - Caixa Postal 761  
Telefone Central (45) 3321-1000 Fax (45) 3321-1020Emails  
redacao@oparana.com.br  
comercial@oparana.com.br  
assinatura@oparana.com.brREPRESENTANTES NACIONAIS  
Curitiba / São Paulo / Merconet  
(41) 3079-4666  
Brasília, Florianópolis/Central  
(61) 3323-4701 / (48) 3216-0600  
Porto Alegre/Expansão Brasil  
(51) 3340-1408

## Editorial

## Prova Paraná: estamos com problemas

Os resultados da primeira edição da Prova Paraná aplicada pela primeira vez este ano com a missão de avaliar o aprendizado dos alunos em Língua Portuguesa e Matemática confirmam o tamanho do problema da educação pública, especialmente a rede estadual. Os resultados foram divulgados ontem pela Secretaria de Educação sem muito alarde.

Quase 95% dos alunos das escolas municipais e quase 90% das estaduais fizeram as provas.

Embora longe do ideal, o melhor desempenho em língua portuguesa foi dos alunos do 6º ano (fundamental), com média de 71,46%. No geral, a média foi de 60%. Mas alguns aspectos pontuais são mais preocupantes, como reconhecer posicionamentos em um ou mais textos que tratam do mesmo tema (23,35% de acerto na 1ª série do Ensino Médio) e identificar a tese de um texto (média de 33% no terceiro).

E se para ler e interpretar é difícil, fazer contas então é um suplício. No geral, a 1ª e a 3ª série do Ensino Médio tiveram os piores resultados e matemática: a média de acerto dos alunos foi de 28,55% e 29,62%, respectivamente. O Ensino Fundamental foi um pouco (bem pouco) melhor: o 9º ano, por exemplo, teve média de acerto de 39,7% nas questões de matemática.

Há casos de menos de 6% de acertos em questões como representação algébrica de uma função do 1º grau dado com gráfico e de 10,7% de acerto para resolver problemas com porcentagem.

Bom, o objetivo da prova era justamente avaliar o nível do ensino a partir do desempenho dos estudantes. A expectativa agora são as ações a serem adotadas para que esse quadro seja revertido e nossos alunos saiam da escola sabendo o que foram lá aprender.

## Dignidade dos povos indígenas sob ameaça

Olympio de Sá Sotto Maior Neto, Rafael Osvaldo Machado Moura e Ana Beatriz Parana Mariano

O dia 19 de abril - Dia do Índio - foi instituído a fim de homenagear os povos indígenas e sua luta por direitos. Apesar dos muitos avanços já consolidados, sobretudo da Constituição Federal, inúmeros desafios ainda não foram enfrentados. Mais que isso: vislumbram-se iminentes ameaças de retrocessos de direitos já reconhecidos.

A Medida Provisória 870/2019, que transferiu a Funai (Fundação Nacional do Índio) para o Ministério da Mulher, da Família e dos Direitos Humanos e passou a atribuição da demarcação das terras indígenas para o Ministério da Agricultura, é exemplo disso. Essa e outras medidas atentatórias aos direitos imprescindíveis à dignidade dos povos indígenas têm sido questionadas juridicamente por ações movidas pelo Ministério Público Federal e pela Apib (Articulação dos Povos Indígenas do Brasil), apontando-se a inconstitucionalidade da MP 870/2019.

O Ministério Público do Paraná, por meio do Centro de Apoio Operacional da Promotoria de Justiça de Proteção aos Direitos Humanos, vem acompanhando a execução das políticas públicas em prol das comunidades indígenas paranaenses, com destaque para o monitoramento do procedimento destinado à criação do Conselho Estadual dos Povos Indígenas do Paraná, que viabilizará a formulação de políticas públicas específicas para essa comunidade.

Também vale consignar nossa participação no projeto de mapeamento e diagnóstico de todas as aldeias do Paraná, realizando-se georreferenciamento e análise estatística, com o intuito de construir um banco de dados sobre os povos indígenas, bem como produzir informações e conhecimentos

relevantes para a atuação do Ministério Público e disponibilização dos mesmos para todos os interessados.

Ainda há de se registrar a participação, em parceria com o Gaema (Grupo de Atuação Especializado em Meio Ambiente do Ministério Público do Paraná) e da UFPR (Universidade Federal do Paraná), no Grupo de Trabalho Interinstitucional Guarani Mbya do Litoral do Paraná, que está propiciando, por meio do Projeto Protocolo de Consulta Guarani Mbya do Litoral do Paraná, que as comunidades indígenas litorâneas construam seu protocolo de consulta - diga-se, prévia, livre, informada e de boa-fé - para ser utilizado quando da iminência de serem atingidos por medidas legislativas ou administrativas suscetíveis de afetá-los diretamente, assim como preceitua a Convenção 169 da OIT.

Por fim, noticiar que, no dia 15 de março deste ano, na sede do Ministério Público do Paraná, foi realizada audiência pública em que lideranças indígenas, entidades da sociedade civil e autoridades públicas manifestaram-se contra a municipalização dos serviços de saúde indígena que, por consequência, importaria na extinção da Sesai (Secretaria Especial de Saúde Indígena), órgão hoje responsável pelo atendimento básico dentro das aldeias.

**Olympio de Sá Sotto Maior Neto é procurador de Justiça e coordenador do Caop (Centro de Apoio Operacional das Promotorias de Justiça) de Proteção aos Direitos Humanos; Rafael Osvaldo Machado Moura é promotor de Justiça do Caop de Proteção aos Direitos Humanos; Ana Beatriz Parana Mariano é assessora do Caop de Proteção aos Direitos Humanos**

## Túnel do tempo



18 de abril de 1995

Um acidente deixa uma pessoa morta e outras 19 feridas no "corredor da morte", como ficou sendo chamado o trecho entre Cascavel e Foz do Iguaçu na BR-277. No meio da tarde, um ônibus e uma carreta bateram no trevo de Céu Azul.

## Como alcançar a paz interior

Padre Ezequiel Dal Pozzo

O ser humano procura a paz interior. Uma atitude importante para ter essa paz é entrar em contato com meu espaço interior, onde as pessoas e as exigências não têm acesso. Mas como fazer isso? O que significa isso?

Em cada um de nós, dentro de nós, existe um "santuário" interior, onde ninguém tem acesso a não ser eu mesmo. Ali Deus mora. Somente eu posso entrar em contato com Ele. As outras pessoas, suas exigências, alfinetadas e meus pecados não atingiram esse espaço. Por isso, nesse lugar estou mais leve, sem o peso da vida, da moralidade, das cargas que outros colocam sobre meus ombros, ali posso entrar em contato direto com meu Deus, numa relação de intimidade profunda.

Nesse espaço interior há tranquilidade e paz. Poderei encontrar essa paz se desejar trilhar um caminho, fazer esse exercício de sintonizar a minha vida com Deus, meu eu profundo com o Deus que habita em mim. Ali é um lugar onde posso apenas sentir, não posso manter meus pensamentos turbulentos funcionando e nem ficar preso às exigências de todos.

As pessoas podem ter exigências ao meu respeito. Querem que eu seja habilidoso, que eu entregue tudo nos prazos, que eu não perca tempo, que eu saiba ponto a ponto o que quero e o que devo fazer. Essas expectativas podem me estressar e me deixar angustiado, pois parecem altas demais. Nesse espaço interior eu me sinto livre. Posso falar com Deus como eu sou. Ele me acolhe em seu amor e não me perde nada além da acolhida desse amor, que por sinal, não é nada pesado. Somente potencializa minha felicidade, minha alegria e desejo de viver.

Eu percebo pelo meu trabalho de padre que não dá para satisfazer as expectativas dos outros sempre. As expectativas podem sugar a nossa energia. E sem energia eu não consigo mais ajudar ninguém. O importante é ter a

consciência de que faço o que posso e procuro fazer o melhor, então eu vivo com liberdade interior. Posso decidir também quais expectativas eu acolho e de quais me afasto. Desse modo não serei agressivo com as expectativas dos outros, mas eu digo que não acolherei todas as exigências e nem quero cumpri-las, mas farei o que acho que é certo fazer.

Muitos têm medo de dizer não às expectativas dos outros. Vivem a partir daquilo que os outros esperam. Posso afirmar que isso será muito difícil para encontrar o caminho da paz interior. Esse medo deixará a pessoa sempre ofegante em fazer o que os outros esperam. Ela precisa entregar todo o resultado. Então ela cansa e muitas vezes até ado-

ece. Procuram atender a todas as expectativas com medo de feri-las ou de serem rejeitadas ou não tão amadas. Precisamos nos livrar desse sufoco. A liberdade interior é uma riqueza inigualável. Ali, na liberdade entro em contato com o meu eu profundo e nesse espaço, nesse "santuário" encontro Deus, que me ama e me oferece vida e amor e não exigências. Então posso encontrar paz e consequentemente transmitir paz a quem encontrar.

Padre Ezequiel Dal Pozzo - contato@padreezequie.com.br

## falecimentos

■ Maria Pires de Lima	(94)
■ Olívia de Cordeiro Siqueira	(95)
■ Henriqueta A. Pereira dos Santos	(49)
■ Lotario Graeff	(82)
■ Pedro Segundo Castoldi	(70)
■ Emma Paoletto Murara	(93)
■ Darci Jose Bof	(74)
■ Elza Teixeira dos Santos	(69)
■ Brandina da Silva Dessbessell	(80)
■ Geraldo Saraiva Junior	(64)

Óbitos registrados ontem, até as 17h, pela Acesc, em Cascavel

## Quadro Negro

## Valdir Rossoni vira réu em Bituruna

**Curitiba** - O ex-chefe da Casa Civil do Governo Beto Richa e deputado federal e estadual Valdir Rossoni (PS-DB) virou réu em uma ação civil pública ligada à Operação Quadro Negro. A decisão, do último dia 9, é assinada pelo juiz Luís Mauro Lindenmeyer Eche, da 1ª Vara da Fazenda Pública de União da Vitória.

Conforme a ação do MP (Ministério Público) do Estado do Paraná, o tucano teria se beneficiado de dinheiro destinado a obras de escolas em Bituruna, seu reduto eleitoral. Rossoni responderá por improbidade administrativa com outras cinco pessoas, incluindo seu filho Rodrigo Rossoni, ex-prefeito de Bituruna.

O ex-parlamentar já é alvo de outra ação civil pública derivada da Operação Quadro Negro e em trâmite na 5ª Vara da Fazenda Pública de Curitiba. Ele também é investigado no âmbito criminal.

O advogado José Cid Campêlo Filho, que defende Rossoni no caso, disse à Gazeta do Povo que só se manifestará após ser comunicado da decisão. "Se foi contra, vamos reverter sem nenhuma sombra de dúvida", antecipou.

Rossoni nega as acusações. Inclusive, logo depois das eleições de 7 de outubro, Rossoni acusou o MP e a imprensa por derrota na tentativa de reeleição à Câmara



Valdir Rossoni é pai do ex-prefeito de Bituruna

Federal e prometeu se dedicar a provar sua inocência.

## O CASO

O processo foi aberto em fevereiro de 2017, mas Rossoni foi incluído na peça de acusação em junho de 2018, a partir do avanço da Operação Quadro Negro em Curitiba, que ganhou corpo a partir de delações.

O aditamento à acusação tem ligação com o depoimento de um dos delatores da Operação Quadro Negro, o empresário Eduardo Lopes de Souza, dono da Valor Construtora. O empresário afirma que venceu as licitações na Prefeitura de Bituruna com ajuda de Gerson Nunes da Silva, então funcionário de Rossoni. E que, a cada transferência de dinheiro destinado às obras, 10% era desviado para o en-

tão deputado estadual Valdir Rossoni, a título de propina. Gerson Nunes da Silva, que também virou réu no mesmo processo, nega a acusação.

O delator se refere a sete licitações organizadas pela Prefeitura de Bituruna entre os anos de 2011 e 2012. Entre as licitações, quatro envolviam construção ou reforma de escolas. O dinheiro era do governo do Paraná, repassado ao Município por meio de convênios. Ao contrário das obras realizadas pela Valor Construtora em outras cidades do Paraná, os serviços em Bituruna teriam sido concluídos.

Rossoni, inclusive, já havia sido citado no início das investigações por ter sido dele a indicação da Valor ao governo do Estado.

## Juiz nega venda de objetos de Richa

A Justiça Estadual negou o pedido do MP-PR para alienar antecipadamente os bens apreendidos na residência do ex-governador do Paraná Beto Richa (PS-DB) no âmbito da Operação Quadro Negro. A decisão foi assinada pelo juiz Fernando Bardelli Silva Fischer, da 9ª Vara Criminal de Criminal, na tarde dessa ontem (17).

Em 19 de março, o Gaeo (Grupo de Atuação Especial de Combate ao Crime Organizado) apreendeu na casa de Beto Richa óculos de sol, abotoaduras, canetas, relógios, prendedor de gravatas, cinto, cor-

rentes, pulseira, anel, entre outros artigos de luxo. Na sequência, alegando risco de depreciação dos bens, o MP pediu a avaliação e a alienação dos objetos.

Mas, para o magistrado, o pedido não se justifica: "Embora o decurso do tempo possa causar certo desgaste em objetos pessoais, a natureza dos bens apreendidos não apresenta característica de degradação significativa a ponto de justificar uma medida de natureza urgente. Sendo assim, a prudência aponta para a manutenção dos bens apreendidos até que o

Poder Judiciário possa dar uma resposta definitiva às acusações em face do réu", escreveu Fischer.

O juiz também determinou a restituição dos óculos de sol e do cinto apreendidos, por se tratar de "bens pessoais de valor menos elevado".

Na Operação Quadro Negro, Beto Richa é réu em três ações penais, acusado pelos crimes de organização criminosa, corrupção passiva, obstrução de investigação e fraudes à licitação. Ele nega e diz que foi ele quem mandou abrir as investigações na Secretaria de Educação.

## Polícia prende ex-vereador que teria desviado mais de R\$ 115 mil do erário

**Foz do Iguaçu** - A Polícia Civil do Paraná prendeu um ex-vereador do município de Foz do Iguaçu na tarde de terça-feira (16), em cumprimento a um mandado de prisão por crime de peculato. José Carlos Neves foi detido na sede do Sindicato dos Empregados do Comércio de Foz do Iguaçu, onde atualmente era presidente.

O ex-vereador é suspeito

de improbidade administrativa praticada em sua gestão entre os anos de 2009 e 2012. Conforme apurado, o homem teria desviado aproximadamente R\$ 115 mil dos cofres públicos.

Na época em que ocorreram os fatos, o vereador teria simulado a contratação de um assessor, que teria recebido salário mensalmente sem trabalhar e repassado parte da remuneração ao parlamentar.

Ele já havia sido condenado há três anos de prisão no ano de 2014, e estava cumprindo a pena em liberdade. Entretanto, o Ministério Público recorreu e a pena foi agravada para seis anos, um mês e dez dias.

O ex-vereador encontra-se preso na Cadeia Pública Laudemir Neves, onde aguarda à disposição da Justiça.

## Informe da redação

editoria e colaboradores

## Pato Bragado

A 1ª Promotoria de Justiça de Marechal Cândido Rondon abriu ação civil pública contra a ex-prefeita de Pato Bragado Normilda Kohler, o então secretário de Indústria e Comércio e atual vereador Holdi Romer, a empresa Metalúrgica e Vidraçaria Pato Bragado Ltda e o Município de Pato Bragado. Eles são acusados do direcionamento de uma licitação para alienação de um terreno público para beneficiar a metalúrgica. Além disso, o MP denuncia que o valor do imóvel foi subfaturado e valeria, na época, mais que o dobro do valor negociado. A diferença em valores atualizados seria de R\$ 136 mil. Os envolvidos tem prazo de 15 dias para contestar a denúncia.

## Dissoluções

O MDB do Paraná decidiu pela dissolução dos diretórios municipais do partido em Foz do Iguaçu e Paranaguá. O pífio desempenho eleitoral do partido nas duas cidades foi determinante na escolha de uma nova direção.

## Esplanada sitiada

A pedido do GSI (Gabinete de Segurança Institucional), o Ministério da Justiça e Segurança Pública empregará efetivo da Força Nacional de Segurança Pública para "preservar a ordem pública" na Esplanada dos Ministérios e na Praça dos Três Poderes, ao redor da qual funcionam o STF (Supremo Tribunal Federal), o Palácio do Planalto e o Congresso Nacional.

## Prevenção

Em nota, o GSI informou que a medida é preventiva e se deve à previsão de manifestações na Esplanada. A autorização vale por 33 dias, a partir de ontem, e o emprego da Força Nacional poderá ser prorrogado, a pedido do GSI.

## Será?

Extraoficialmente, os comentários eram de que há suspeitas de um protesto de índios. Mas Força Nacional contra arco e flecha? Outra vertente já tendia para o conflito armado pós-censura.

## No Peru

O ex-presidente do Peru Alan García se deu um tiro na cabeça ao receber ordem de prisão em sua casa, no Bairro Miraflores, em Lima. Ele era acusado de corrupção em caso envolvendo a empresa brasileira Odebrecht. García foi levado com urgência ao Hospital Casimiro Ulloa, na capital peruana, mas não resistiu.

## Se pega...

Com os sustos que a Lava Jato costuma dar por aqui, no Brasil, se essa moda pega, vai esvaziar algumas capitais...

## Aposentadorias

O deputado estadual Cobra Repórter (PSD) vai apresentar na segunda-feira (22), às 13h30, o relatório final da PEC (Proposta de Emenda Constitucional) 1/2019, que extingue as aposentadorias de ex-governadores.

## Orso é reeleito

Paulo Roberto Orso foi reeleito para comandar o Sindicato Rural de Cascavel. As eleições ocorreram ao longo dessa quarta-feira (17), no auditório da entidade. A chapa única comandada pelo produtor rural e engenheiro agrônomo foi recon-

duzida à gestão da entidade para o triênio 2019/2021. O restante da chapa é composto pelo 1º vice-presidente Modesto Daga; 2º vice-presidente Renato Martini; secretário Paulo Vallini; 2º secretário Walter Bernardi; tesoureiro Genor Frare; 2º tesoureiro Gelso Ranghetti. "Estamos animados para mais um período representando os produtores rurais de Cascavel e região. Continuaremos a nossa missão de ser uma entidade respeitada por sua representatividade e continuaremos lutando para defender os direitos e interesses da família do campo", declarou Orso.





### Greca de licença

O engenheiro Eduardo Pimentel assumiu ontem o cargo de prefeito de Curitiba por 11 dias até o retorno do prefeito Rafael Greca, que estará de licença até 28 de abril.

### Orçamento

O presidente da Assembleia Legislativa, deputado Ademar Traiano (PSDB), recebeu ontem o projeto da lei de diretrizes orçamentárias de 2020 que prevê receitas correntes de R\$ 57,6 bilhões e estabelece as diretrizes para a elaboração e execução da Lei de Orçamento Anual que será votada pela Assembleia no segundo semestre.

### Criança Feliz

O programa Criança Feliz será implantado no Paraná nesta quinta-feira (18), às 10h, pelo governador Ratinho Junior e pelo ministro da Cidadania, Osmar Terra. No Estado, o programa terá uma abordagem diferente do restante do País, com ampliação da faixa etária atendida, de 6 para 12 anos, e dos serviços oferecidos.

### Klabin investe

O presidente da Klabin, Cristiano Cardoso Teixeira, anunciou o investimento de R\$ 9,1 bilhões na ampliação da fábrica de Ortigueira, no Paraná. A empresa explica que a nova unidade prevê a instalação de duas máquinas com capacidade de produção de 920 mil toneladas anuais de papéis. A construção da nova planta vai abrir 11 mil postos de trabalho na região e a companhia estima iniciar as atividades da nova planta em 2021.

### Queda de embarques

Entre 2014 e 2018, o número de decolagens domésticas e internacionais realizadas pelos aeroportos paranaenses caiu 16%. De acordo com o deputado Homero Marchese (Pros), foram 57.223 decolagens em 2014 ante 48.051 ano passado. A queda foi acompanhada por aumento do preço das passagens. No Aeroporto Afonso Pena, o mais movimentado do Estado, os aumentos bateram na casa dos 201% no voo para Viracopos, em Campinas, e 160% no voo para Londrina.

### O novo PSDB

O presidente do PSDB do Paraná, deputado Ademar Traiano, disse ser favorável à mudança de nome da legenda que está sob consulta dos filiados. O presidente nacional do PSDB, Geraldo Alckmin, disse que a ideia é "fazer uma profunda mudança no estatuto e aprovar o primeiro Código de Ética do PSDB".

### Hospital de Toledo

O deputado estadual Michele Caputo (PSDB) defendeu a abertura imediata do Hospital Regional de Toledo. A estrutura está pronta há mais de três anos. O impasse está no modelo de gestão que ainda não foi definido. A ideia é de que a unidade se torne um hospital escola vinculado à UFPR servindo ao curso de medicina instalado em Toledo. "A estrutura foi construída com recursos federais e tem como vocação ser um hospital de ensino", defende Michele Caputo.

### Bancada da bala

Dos 30 deputados federais paranaenses, 14 fazem parte da "bancada da bala" composta por 199 parlamentares. São eles: Aline Sleutjes (PSL), Boca Aberta (Pros), Christiane Yared (PR), Evandro Roman (PSD), Felipe Francischini (PSL), Filipe Barros (PSL), Luísa Canziani (PTB), Luiz Nishimori (PR), Paulo Martins (PSC), Pedro Lupion (DEM), Stephanes Junior (PSD), Sargento Fahrur (PSD), Toninho Wandscheer (Pros) e Vermelho (PSD).

Da Redação ADI-PR Curitiba  
Coluna publicada simultaneamente em 22 jornais e portais associados. Saiba mais em [www.adipr.com.br](http://www.adipr.com.br)

## Políticas Públicas

# Conselho estadual vai assegurar direitos dos povos indígenas

**Curitiba** - O governador Carlos Massa Ratinho Junior assinou nessa quarta-feira (17), no Palácio Iguazu, um projeto de lei que propõe a criação do Capi-PR (Conselho Estadual dos Povos Indígenas), órgão consultivo que será responsável por assegurar a participação dos povos indígenas nas políticas públicas do Estado.

As orientações técnicas do Conselho, disse o governador, vão embasar as ações de desenvolvimento social para os povos indígenas do Paraná. "Vamos construir um governo para todos, dar voz àqueles que precisam de voz, para que possam ser mais participes dos processos de decisão, da busca por seus direitos. O objetivo é construir esse ambiente", destacou. "O Conselho vai nos ajudar e dar exemplo para o mundo de que é possível criar um Estado que vive em harmonia".

O Capi-PR será composto por 22 membros e respectivos suplentes, dos quais 50% serão representantes do Poder Público e 50% dos povos indígenas, indicados por suas lideranças. Farão parte do conselho as etnias Xetá (um membro), Kaingang (cinco membros) e Guarani (cinco membros). Os mandatos serão de três anos, permitida uma recondução. O texto prevê que o exercício da presidência seja alternado entre as etnias.

"É uma luta de muito tempo. Até que enfim chegamos ao topo. Todas as lideranças estão felizes com esse avanço. Quem ganha com isso não é uma pessoa, mas toda a comunidade indígena",



ARNALDO ALVES / ANPR  
**Conselho inclui povos indígenas nas políticas públicas do Estado**

afirmou o cacique Kaingang Ângelo Rufino, de uma tribo de Laranjeiras do Sul.

Mesma opinião do cacique Celso Topoty Alves, de São Miguel do Iguazu: "O governo passa a entender a nossa realidade. Nunca esperei estar frente a frente com o governador, falando sobre as preocupações indígenas. É um momento histórico", completou.

### ANSEIO ANTIGO

O Capi-PR ficará na estrutura organizacional da Governadoria, junto à futura Sudis (Superintendência-Geral de Diálogo e Interação Social do Estado do Paraná), que será chefiada por Mauro Rockenbach. A organização e o funcionamento serão disciplinados por regimento interno, a ser elaborado pelo conselho e aprovado pela maioria simples. Segundo Rockenbach, a

criação de um conselho específico para os povos indígenas é um anseio antigo das tribos que habitam o Estado. "Hoje se faz justiça, a entrega do direito desses povos pelo Estado. Eles passam a integrar seu próprio conselho. Isso é sensibilidade do governador de acatar a recomendação, abrir as portas para toda a sociedade. É o país com a maior diversidade indígena, com mais de 650 etnias. Nós tínhamos que dar amplitude a essa questão dentro da realidade paranaense", afirmou.

### Papel do conselho

Competirá ao Conselho Estadual dos Povos Indígenas discutir, deliberar e aprovar a política para essa população, acompanhar e avaliar as ações estaduais voltadas a ela e elaborar projetos que visem à implementação de ações nas áreas da saúde, educação, cultura, cidadania, saneamento, habitação, agricultura, pecuária, meio ambiente e outras atividades de sustentação, considerando suas especificidades. O conselho também será responsável por diagnosticar dificuldades, manifestar-se sobre denúncias, subsidiar propostas orçamentárias dos órgãos de governo para a população indígena, acompanhar os processos relativos às demarcações e regularizações fundiárias e oferecer subsídios para a elaboração de leis atinentes aos interesses dos povos indígenas do Estado do Paraná.

O projeto de lei também propõe a participação nas reuniões de representantes do Ministério Público do Paraná, Polícia Federal, Conab (Companhia Nacional de Abastecimento), Inbra, Ministério Público Federal, Assembleia Legislativa do Paraná, Funai, Secretaria Especial da Saúde Indígena, Defensoria Pública do Estado do Paraná, Defensoria Pública da União e Cohapar.

**PABX Digistar liga você à novas oportunidades!**

SOLUÇÕES QUE GERAM ECONOMIA

- PABX com até 482 portas;
- Tecnologia Digital e IP;
- Roteador Básico ou Avançado;
- Módulo GSM integrado;
- Consulta Portabilidade;
- Gerenciamento e Diagnóstico Remoto;
- Software de Gestão: Virtual Key System e muito mais.

**flextel** soluções

**Flextel Soluções.**  
Rua Cassiano Jorge Fernandes 1068  
Parque São Paulo - Cascavel - PR  
Fone (45) 3225-1033



★★★★★  
**ODONTOLOGIA  
& PSICOLOGIA**  
**NOTA MÁXIMA NO MEC**

+ + + + +

» **AGENDE SUA PROVA**

**ODONTOLOGIA** (noite) | **PSICOLOGIA** (manhã/noite)

**UNIVEL.BR | 3036.3664**

**PAP**  
SEM JUROS

**univel**  
CENTRO UNIVERSITÁRIO

Retomando o controle

# Petrobras eleva diesel em R\$ 0,10 por litro

**Rio de Janeiro** - O presidente da Petrobras, Roberto Castello Branco, anunciou ontem à noite aumento de R\$ 0,10 por litro no preço do diesel. Durante a entrevista do executivo, a companhia anunciou que o litro do combustível será comercializado a partir desta quinta-feira por R\$ 2,2470, valor 4,84% maior que o

praticado até o momento. Segundo Castello Branco, a variação mínima do preço será de 4,5% e a máxima de 5,147%. Ele avisou ainda que a estatal terá uma nova forma de divulgar os reajustes, como reais por litro e não como porcentual. Após a interferência do presidente Jair Bolsonaro, Castello Branco deixou claro que a política de preços da

empresa não mudou. Na semana passada, uma ligação do presidente Bolsonaro, que questionou o tamanho do reajuste, causou o adiamento do aumento. O ruído gerado no mercado resultou também em uma perda bilionária no valor de mercado da empresa.

Castello Branco afirmou ainda que não houve perda com o adiamento do

reajuste. “A Petrobras teve perda zero com adiamento do ajuste do diesel”, isso por conta de operações financeiras que protegiam a companhia da oscilação dos preços. “O frete marítimo caiu e por isso o aumento foi menor que o anunciado (anteriormente), de 5,7%”, afirmou, completando: “Esse acontecimento teve final feliz, reafirmou a independência da Petrobras”.

## Censura: Fachin dá 72 horas para AGU se manifestar

**Brasília** - O ministro Edson Fachin, do STF (Supremo Tribunal Federal), deu 72 horas para a AGU (Advocacia-Geral da União) se manifestar sobre a ação em que ANPR (Associação Nacional de Procuradores da República) aponta abuso de poder por parte do presidente do tribunal, ministro Dias Toffoli, e busca blindar procuradores de medidas na investigação sobre ameaças e disseminação de fake news contra integrantes da Corte e seus familiares. “Ouça-se, com a urgência que o caso requer, o representante judicial da pessoa jurídica de direito público, Advocacia-Geral da União, no prazo de 72 horas”, determinou Fachin.

Dentro da PGR (Procuradoria-Geral da República), há o temor de que procuradores entrem na mira da investigação do STF. Na ação proposta pela ANPR, é afirmado que o inquérito criado por Toffoli em 14 de março “não possui delimitações, sendo ilegalmente genérico e amplo”, tampouco aponta quem são os investigados. “O presidente do STF, de ofício e em um só ato, instaurou Inquérito Criminal em claro abuso de poder, pois o Supremo Tribunal Federal não pode se confundir com órgão investigador, em vista do princípio acusatório”, disse a manifestação, assinada pelo advogado Daniel Meirelles Ferreira.

O inquérito é baseado no regimento interno do Supremo. Para a ANPR, no entanto, há uma extrapolação do que o próprio regimento permitiria. “Há abuso de poder na atuação da autoridade coatora, pois utiliza a norma regimental em clara amplitude às suas disposições, configurando atuação arbitrária e sem respaldo legal, em nítida violação ao princípio da legalidade e da moralidade”, disse a nota.

A associação pede que sejam asseguradas as liberdades de atuação e de expressão de procuradores e que eles não sofram restrições sem que possam antes se defender. Na prática, pede que não sejam tomadas medidas contra procuradores nesse inquérito antes de serem ouvidos.

## Guedes promete antecipar recursos do pré-sal em troca da reforma

**Brasília** - O governo estuda antecipar recursos que serão recebidos com o leilão de petróleo do pré-sal, marcado para 28 de outubro, para estados e municípios se houver indicação de que a reforma da Previdência será aprovada. Em mais um aceno para angariar o apoio de governadores e prefeitos para a reforma, o ministro da Economia, Paulo Guedes, disse que uma das linhas em que o governo trabalha para ajudar os governos regionais é antecipar esses recursos.

“Estamos falando de, no mínimo, R\$ 4 bilhões podendo chegar a R\$ 6 bilhões uma possível antecipação da cessão onerosa. Depende da capacidade de aprovação das reformas”, afirmou, após participar de reunião com senadores, ontem.

Guedes disse que só pode fazer “movimentos” de ajuda aos entes se tiver garantia de que as reformas serão aprovadas e que essa “engenharia política” é o que está em andamento no momento. “Sem as reformas, a União também está em dificuldades, e aí é um abraço de afogados, vai ajudar estados e municípios como?”, afirmou. “Estamos estudando isso e já guardando recursos da cessão onerosa para liberar caso a coisa indique que será tudo aprovado.”

O ministro disse que essa linha é paralela ao Plano de Reequilíbrio Financeiro, chamado de Plano Manteúdo, que está sendo preparado pela Economia e que prevê aval do Tesouro Nacional para empréstimos dos entes em troca de ajustes nas contas.

## Cientes de seguradoras ficarão sem guinchos no feriado prolongado

**São Paulo** - Os clientes de pelo menos 20 companhias de seguros do País (incluindo as maiores empresas) ficarão sem a garantia de guincho, caso necessário, nesse feriado prolongado. O motivo é a paralisação das empresas de guinchos e motoristas autônomos que prestam esse tipo de serviço. A categoria reclama da baixa remuneração recebida das corporações, que descumprem a tabela mínima de frete.

A exemplo da paralisação dos caminhoneiros de 2018, o movimento ganhou força pelas redes sociais, através de páginas do Facebook e grupos do WhatsApp. Lideranças informais se uniram a associações e sindicatos, que formalizaram a pauta de reivindicações.

Reunião na terça-feira (16), em Guarulhos, definiu detalhes. Entre as vozes do movimento está o guincheiro

Eduardo Pinheiro, da Grande São Paulo, ele mantém contato com dezenas de grupos de WhatsApp e páginas em redes sociais.

Apelidado de “Chorão dos Guinchos”, em alusão a um dos principais caminhoneiros engajados na paralisação de 2018, o jovem é fundador da UNG (União Nacional dos Guinchos).

A classe cobra reajuste emergencial imediato, com pagamento, mínimo, a partir de R\$ 2 por km rodado + R\$ 150 a cada saída (por serviço feito) a até 40 quilômetros.

“Não conseguimos mais sobreviver com os valores pagos pelas seguradoras e assistências. O usuário, se viajar nessa Páscoa e vier a precisar do guincho, infelizmente, não será atendido. Nós somos a ponta desse sistema, que está praticamente nos estrangulando. A tabela não é corrigida há seis, sete anos, e as companhias não sentam pra negociar”, disse Eduardo.

O presidente da Aguisp (Associação das Empresas de Guincho do Interior de SP), Hamilton Pires Pereira, recomenda que os usuários que necessitarem acionem guinchos particulares e peçam nota fiscal e cobrar reembolso das seguradoras.

**PECINI LEILÕES** EDITAL DE PRIMEIRO E SEGUNDO PÚBLICOS LEILÕES EXTRAJUDICIAIS E COMUNICAÇÃO DAS DATAS DOS LEILÕES ON LINE

1º Público Leilão 23/04/2019 às 11:00h | 2º Público Leilão 25/04/2019 às 11:00h

**BANCO MÁXIMA**

ANGELA PECINI SILVEIRA, Leiloeira Oficial, Matr. Jucesp nº 715, autorizada pelo Credor Fiduciário BANCO MÁXIMA S.A. - CNPJ nº 33.923.798/0001-00, venderá em 1º ou 2º Público Leilão Extrajudicial, de acordo com os arts. 26, 27 e parágrafos da Lei Fed. nº 9.514/97, alterada pelas Leis Federais nº 10.931/04, nº 13.043/14 e nº 13.465/17, exclusivamente na modalidade **ONLINE**, o **IMÓVEL**: LOTE Nº 08, QUADRA 5-A, do loteamento SÃO CRISTÓVÃO, com área de 600,00m², situado no perímetro urbano de Cascavel/PR. Confrontações: Ao norte: 15,00m com a Rua nº 1; ao sul: 15,00m com o lote nº 16; ao leste: 40,00m com o lote nº 9; e ao oeste: 40,00m com o lote nº 7. Matrícula nº 30.334 do 3º CRI de Cascavel/PR. Consolidação da propriedade em 26/03/2019. Cadastro Imobiliário: 117382000. Sobre o imóvel consta Área Construída: 93,58m², não averbada na matrícula, constante da Certidão do Valor Venal do imóvel, expedida pela Prefeitura de Cascavel. VALORES: 1º PÚBLICO LEILÃO: R\$ 410.000,00. 2º PÚBLICO LEILÃO: R\$ 183.878,89. O arrematante pagará à vista o valor do arremate e 5% de comissão da leiloeira; arcará com custos cartoriais, impostos e taxas de transmissão para lavratura e registro da escritura e com todas as despesas que vencerem a partir da data da arrematação; bem como arcará com as custas e despesas para a regularização das edificações e benfeitorias existentes, compreendendo a obtenção do habite-se, CND do INSS e averbações perante o CRI, e demais órgãos competentes. A venda é feita em caráter ad corpus. Imóvel entregue no estado em que se encontra. OCUPADO, desocupação a cargo do Arrematante. Ficam os Fiduciários Dilcele Branco Macharete da Silva - CPF: 750.161.689-20 e Celso Luiz da Silva - CPF: 032.606.559-80 comunicados das datas dos leilões, também pelo presente edital, para o exercício da preferência. Os interessados deverão, obrigatoriamente, tomar conhecimento do Edital Completo disponível no portal da Pecini Leilões. www.pecinileiloes.com.br. Informações: contato@pecinileiloes.com.br, (19) 3295-9777. Av. Rotary nº 187, Jd. das Paineiras, Campinas/SP.

### INDICADORES ECONÔMICOS

DÓLAR				17/04			
	% dia	compra	venda	% mês			
COMERCIAL	+0,8%	3,9330	3,9340	+0,5%			
PTAX (BC)	+0,8%	3,9219	3,9225	+0,7%			
PARALELO	+1,2%	3,8300	4,1600	+1,0%			
TURISMO	+1,2%	3,8300	4,1400	+1,0%			
EURO	+0,8%	4,4290	4,4316	+1,3%			

US\$ 1 É IGUAL A:				MOEDAS X REAL			
lenc	112,02	lenc	R\$ 0,0350				
Libra est.	0,7671	Libra est.	R\$ 5,11				
Euro	0,8851	Peso arg.	R\$ 0,09				
Peso arg.	41,82	R\$1:	1.585,04 guaranis				

POUPANÇA - TR			
Período/ depósitos...	Poup. antiga	Poup. nova	TR
	até 3/5/12	part. 4/5/12	
18/3 a 18/4	0,5000	0,3715	0,0000
19/3 a 19/4	0,5000	0,3715	0,0000
20/3 a 20/4	0,5000	0,3715	0,0000
21/3 a 21/4	0,5000	0,3715	0,0000
22/3 a 22/4	0,5000	0,3715	0,0000

BOVESPA				17/04			
	IBOVESPA:	-1,11%	93.284 pontos				
Ações	%	R\$					
Petrobras PN	+0,11%	26,75					
Vale ON	-1,60%	52,25					
ItaúUnibanco PN	-1,55%	32,39					
Bradesco PN	-1,38%	34,28					
Gol PN	-3,56%	21,92					
Klabim S/A UNT	+3,44%	16,54					

ÍNDICES DE INFLAÇÃO				
Índice em %	FEV	MAR	ano	12m
IPCA (IBGE)	0,43	0,75	1,51	4,58
IGP-M (FGV)	0,88	1,26	2,16	8,27
IGP-DI (FGV)	1,25	1,07	2,41	8,27

REAJUSTE DE ALUGUÉIS				
Índice	FEV	MAR	ABR	
IGP-M (FGV)	1,0674	1,0760	1,0827	
IGP-DI (FGV)	1,0656	1,0773	1,0827	

\* Correção anual. Multiplique valor pelo índice

SELIC ANUAL: 6,5% | TJLP: 6,26%

TABELA DO IR			
BASE (R\$)	Aliq. %	deduzir	
Até 1.903,98	-	-	
De 1.903,99 até 2.826,65	7,5	142,80	
De 2.826,66 até 3.751,05	15	354,80	
De 3.751,06 até 4.664,68	22,5	636,13	
Acima de 4.664,68	27,5	869,36	

Dedução p/dependente: R\$ 189,59; IR 2019: 1ª parcela vence em 30/04, ainda sem conrnança de juros Selic

SAL. MÍNIMO PR (fev/19 a dez/19)			
I	II	III	IV
R\$ 1306,80	R\$ 1403,60		
R\$ 1355,20	R\$ 1509,20		

Em reais. \*Faixa II: empregados domésticos.

OUTROS INDICADORES			
	FEV	MAR	ABR
TJLP (%)	7,03	7,03	6,26
Sal. mínimo	998,00	998,00	998,00
UPC	23,54	23,54	23,54

CUSTO DA CONSTRUÇÃO (CUB)				
R\$/m2	FEV	MAR	%m	%ano
Paraná	1.522,63	1.526,39	0,25	4,92
Norte	1.541,94	1.542,44	0,03	1,44
Oeste	1.526,45	1.530,93	0,29	0,73

PREVIDÊNCIA		COMP. MARÇO	
<b>Empresário/empregador</b>			
Contribui com 11% sobre pró-labore, entre R\$ 998,00 (R\$ 109,78) e R\$ 5.839,45 (R\$ 642,34), através de GPS.			
<b>Autônomo</b>			
1) Quem só recebe de p. físicas: recolhe 20% entre R\$ 998,00 (R\$ 199,60) a R\$ 5.839,45 (R\$ 1.167,89). 2) Recebe de p. jurídicas: a empresa recolhe 11% sobre o máximo de R\$ 5.839,45 (R\$ 642,34) e desconta do autônomo. 3) Recebe de jurídicas e físicas: desconto de 11% sobre o que recebe de jurídicas até R\$ 5.839,45 (R\$ 642,34). Se não atingir este teto, recolhe 20%, sobre a diferença até R\$ 5.839,45. 4) Aut. especial: sobre R\$ 998,00, recolhe 5% (donas de casa, Lei 12.470/2011) ou 11% (demais especiais), mas só aposenta por idade..			
<b>Facultativo</b>			
Contribui com 20% sobre valores entre R\$ 998,00 (R\$ 199,60) a R\$ 5.839,45 (R\$ 1.167,89), por carnê.			
<b>Assalariados</b>			
Salários até R\$ 1.751,81			8%
de R\$ 1.751,82 até R\$ 2.919,72			9%
de R\$ 2.919,73 até R\$ 5.839,45			11%
Emp. domésticos	Aliq. %	R\$ min	R\$ máx
Empregado	8 a 11	79,84	642,34
Empregador	12	119,76	700,73
Total	20 a 23	199,60	1.343,08

Venc.: emp. 19/4, físicas 15/4, domésticos 5/4

### MERC. RURAL

PREÇO PRODUTOR (DERAL/SEAB)				
Em 17/04	PR	DIA	30d.	Casc.
SOJA	67,78	0,2%	-1,3%	67,00
MILHO	26,46	-0,4%	-9,4%	26,00
TRIGO	46,83	0,5%	-6,1%	47,00
BOI GORDO	151,87	-0,1%	0,8%	150,00
FRANGO	2,68	0,0%	0,0%	-

Soja, milho e trigo sc 60kg, boi gordo arroba e frango kg

BOLSA DE CHICAGO				
Em 17/04	CONT.	FECH.	DIA	30d.
SOJA	mai/19	879,00	-9,00	-3,3%
FARELO	mai/19	303,90	-2,60	-2,2%
MILHO	mai/19	358,25	-0,75	-4,0%
TRIGO	mai/19	447,00	2,00	-3,3%

Em Pontos. 1 ponto = 1 centavo de dólar/bushel na soja (27,2kg), milho e trigo (25,4kg) e US\$ tonelada curta no farelo (907kg). DIA: variação em pontos

LOTES/ATACADO (AgDOSSIÊ.DINHEIRO)				
Em 17/04	PRAÇA	R\$/sc	SEM	30d.
SOJA	Cascavel	71,00	-1,4%	-2,1%
SOJA	Paranaquá	76,50	-1,3%	-1,9%
MILHO	Cascavel	32,00	-1,5%	-5,9%

## Medidas econômicas e sociais

# Argentina lança pacote para combater inflação

**Buenos Aires** - O governo da Argentina lançou ontem (17) uma série de medidas econômicas e sociais para combater a inflação e reativar a economia. Dentre as medidas estão o congelamento de preços de produtos básicos e de telefonia, além do compromisso em não aumentar tarifas de eletricidade, gás e transporte público até o fim deste ano.

No ano passado, a Argentina registrou inflação de 47,6%, a mais alta nos últimos 27 anos. Para 2019, o governo tem a meta de fechar o ano com 23% de inflação. “Chegou o momento de trazer um pouco de alívio aos argentinos, que tantos esforços fizeram nesses meses difíceis para todos. (...) Seguimos convencidos de que para baixar a inflação a longo prazo - e terminar com este problema que temos há 75 anos - são indispensáveis as mudanças profundas e estruturais que viemos implementando nos últimos

anos”, diz o comunicado oficial do governo.

**CONGELAMENTO**

O governo argentino chegou a um acordo com 16 empresas para que 60 produtos da cesta básica mantenham os preços por pelo menos seis meses. Entre os produtos estão óleo, arroz, farinha, macarrão, leite, iogurte, erva-mate, chá, açúcar, polenta, biscoitos, geleias, conservas e bebidas. O congelamento nos preços passa a valer na próxima segunda-feira, dia 22. Os preços desses produtos serão fiscalizados pela Secretaria de Comércio Interior e estão com uma média de 25% de desconto.

Os frigoríficos argentinos se comprometeram a vender 120 mil quilos de carne por semana ao preço fixo de 149 pesos argentinos o quilo (cerca de R\$ 14) na feira do Mercado Central. Para se ter uma referência, atualmente o Mercado Central vende cerca

de 70 mil quilos de carne por mês, ou seja, cerca de 17,5 mil quilos por semana.

O acordo começará a valer em um prazo de 10 a 15 dias.

**SERVIÇOS PÚBLICOS**

O governo argentino se comprometeu a não subir tarifas dos serviços públicos. Em relação ao gás, por exemplo, o governo anunciou que dará 22% de desconto nas contas durante os meses de inverno.

Outra medida é a ampliação da cobertura de gás natural para cerca de 70 mil casas que ainda não recebem gás encanado, que é mais seguro e econômico que os botijões.

Na área de transporte não haverá aumentos nos ônibus e nos trens metropolitanos nem nos pedágios do país. Na telefonia celular, as operadoras aceitaram manter o preço das linhas pré-pagas até setembro. A medida beneficia cerca de 35 milhões de consumidores.

## Entregadores já são 23% dos autônomos

**Rio de Janeiro** - A lentidão na recuperação da atividade econômica e suas consequências sobre a geração de empregos têm provocado um rearranjo no mercado de trabalho. Profissionais sem ocupação têm buscado alternativas para obter renda e a entrega de mercadorias é o caminho encontrado por cerca de 5,5 milhões de brasileiros para garantir o orçamento no fim do mês. O número foi revelado por pesquisa realizada pela Locomotiva Instituto de Pesquisa.

Dados do IBGE (Instituto Brasileiro de Geografia e Estatística) mostram que o contingente de profissionais autônomos no Brasil chegou a 23,779 milhões na média do trimestre encerrado em fevereiro, conforme a Pnad (Pesquisa Nacional por Amostra de Domicílios). Desta maneira, os 5,5 milhões de entregadores correspondem a 23,13% do total de pessoas que trabalham por conta própria no País.

Com o crescente uso de

aplicativos pelos consumidores, os entregadores fazem a ponte entre as lojas, no mundo virtual, e o cliente, no mundo real. Essa característica ajudou a batizar o segmento de “online to offline”. Os produtos entregues vão de simples refeições até roupas.

“A economia compartilhada está gerando uma transformação no País. Os entregadores estão gerando uma renda maior, tendo acesso a bens e serviços que nunca tiveram. Os entregadores são protagonistas dessa mudança de hábito que o Brasil está passando por meio das empresas da nova economia”, conta o diretor de engajamento da Associação Brasileira de Online to Offline (ABO2O), Marcos Carvalho.

A pesquisa constatou que 90% dos entregadores utilizam apenas plataformas digitais para fazer entregas, enquanto 88% deles são os responsáveis pela principal renda do domicílio. Uma parcela de 90% também afirma que não pre-

tende mudar de atividade ou ramo no curto prazo. Os números foram revelados por pesquisa realizada pela Fundação Instituto de Administração (Fipe) e pela Fundação Instituto de Pesquisas Econômicas (Fipe), divulgada pelo Estadão/Broadcast.

Ainda em relação à renda, 87% avalia que ganha mais fazendo uso dos aplicativos para fazer as entregas. O trabalho autônomo é preferido por 70% dos profissionais, com 96% apontando a flexibilidade nos horários como um dos principais aspectos positivos da ocupação. Já outros 91,5% avaliam ter mais liberdade para compor a renda familiar.

**PERFIL**

A ampla maioria, 97,4% dos entregadores é do sexo masculino, constatou a pesquisa, com idade média de 29 anos. Já em relação à escolaridade, 74,3% têm ensino médio completo, enquanto 11,7% têm formação superior ou pós-graduação.

## Ipem Paraná verifica peso dos produtos e segurança de brindes

**Curitiba** - O Ipem (Instituto de Pesos e Medidas) do Paraná finalizou nessa quarta-feira (17) a Operação Páscoa. Foram verificados 16.427 unidades de produtos mais consumidos nessa época, como ovos de chocolate, colombas pascal, chocolate em pó, chocolate ao leite, bombons de chocolate, alfajores, barras de

chocolate, coelhos de chocolate, entre outros, além de pescados congelados e enlatados.

Houve 29 infrações por falta quantitativa e dez infrações por erros formais na embalagem.

A fiscalização dos brinquedos ou brindes fornecidos com os chocolates também fizeram parte dessa Operação Páscoa.

Foram fiscalizadas 3.622 unidades, com nenhuma reprovação, todas estavam segundo os requisitos e padrões do Instituto Nacional de Metrologia, Qualidade e Tecnologia, ou seja, com o selo do Inmetro e com a indicação da faixa etária, garantindo que o brinquedo é seguro para a idade indicada.

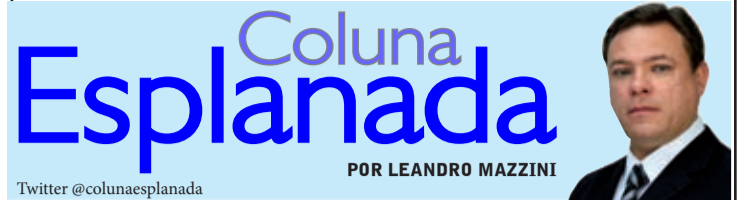

Twitter @colunaesplanada

POR LEANDRO MAZZINI

**Conversas portuguesas**

Pressionado por colegas para reabrir a CPI da Lava Toga, o presidente do Senado Federal, Davi Alcolumbre (DEM-AP), será cobrado também pelos togados no 7º Fórum Jurídico de Lisboa, onde estará frente a frente com alguns dos ministros do Supremo Tribunal Federal. O evento tem o ministro Gilmar Mendes como um dos padrinhos - a faculdade IDP, de Brasília, ligada a ele, é a organizadora. O Fórum acontece de segunda a quarta-feira, e Alcolumbre, na volta a Brasília, será confrontado pelos seus pares para não interferir na votação em plenário, onde será decidido haverá ou não a investigação sobre atos dos ministros do Supremo.

**Nosso Congresso**

O Senado Federal estará fechado hoje. A direção da Câmara Federal mandou aviso geral ontem fim do dia dando ponto facultativo a servidores. E o ano avança, sem soluções.

**Enquanto isso...**

Os presidentes da Câmara e do Senado, Rodrigo Maia e Alcolumbre, viajam para Lisboa onde passem e cumprem agenda oficial em evento de Gilmar Mendes.

**Da bomba**

O reajuste do óleo diesel nos postos será de 4,5%. Como antecipou a Coluna, a Petrobras e o Palácio chegariam a índice abaixo dos 5,7%. Embora o presidente não apareça nisso.

**É guerra...**

A deputada federal Alê Silva (PSL-MG), que acusou o ministro do Turismo e presidente da legenda em Minas, Marcelo Álvaro Antônio, de tê-la ameaçado de morte, montou uma força-tarefa de servidores do gabinete e apoiadores para monitorar e denunciar as fakenews divulgadas contra ela nas redes sociais.

**...em casa**

A parlamentar virou alvo de linchamento virtual após revelar as supostas ameaças do ministro durante reunião com correligionários no fim de março, em Belo Horizonte. Todo o material - como áudios manipulados e prints falsos - que está sendo levantado pela equipe da parlamentar será repassado para a Polícia Federal.

**Grita militar**

Mesmo com o projeto na carona da reforma da Previdência, o que não se esperava há décadas, nem tudo é alegria na Caserna. Sargentos, cabos e soldados das Forças Armadas alegam que a proposta de reestruturação de carreiras (PL 1645/2019) apresentada pelo governo não é justa porque ignora as peculiaridades de cada categoria.

**O Filho do Homem**

É o título do primeiro longa-metragem sobre Cristo produzido por Carlos Alberto Serpa e o Centro Cultural Cesgranrio, que estreia amanhã no Cine Odeon no Rio. Ficará em cartaz até domingo. Com roteiro de Antonio Martins, direção de Alexandre Machafer, e no elenco Allan Ralph, Fernanda Martinez, Ingrid Conte entre outros, teve cenas gravadas no Outeiro da Glória e outras locações.

Com Luana Lopes, Equipe de DF e SP

www.colunaesplanada.com.br - contato@colunaesplanada.com.br - Caixa Postal 1980 - CEP 70254-970 - Brasília DF

**Calma, dona**

“Um terceiro sargento hoje ganha pouco mais de R\$ 3 mil. É preciso que se enxergue a íntegra da tropa. Faltou afeição a quem elaborou a reestruturação da Previdência para com os praças”, critica a presidente da União Nacional de Familiares das Forças Armadas e Auxiliares, Kelma Costa. Ela diz ainda que os praças das Forças Armadas continuam sendo tratados como “a ralé do Exército” nas patentes.

**E agora, Guedes?**

Com o orçamento no vermelho - o rombo previsto para este ano é de R\$ 139 bilhões -, o governo não definiu de onde sairá dinheiro para o 13º salário dos beneficiários do Bolsa Família. A alternativa é remanejar recursos de outros ministérios, mas ministros estão reticentes em já perder o “pouco” que lhes sobrou.

**Gordura?**

A despeito do contingenciamento de R\$ 29,7 bilhões nos gastos para conseguir cumprir a meta fiscal de 2019, o ministro da Cidadania, Osmar Terra (MDB-RS), tem dito que há “gordura” no orçamento para cumprir a promessa de campanha de Bolsonaro.

**Dentista & livreria**

José Dirceu está correndo ao dentista para fazer implantes em três dentes que o incomodam - resultado dos tempos de cadeia onde não conseguiu tratamento. Depois, sai em viagem pelo interior do Rio de Janeiro e Minas para lançar sua autobiografia. Dirceu, condenado na Lava Jato, tem aval do ministro Dias Toffoli, do STF, que lhe concedeu liminar há meses.

**Esplanada Cultura**

O livro “Hora de Alimentar serpentes”, de Marina Colasanti, foi o escolhido para a 1ª etapa do vestibular da Uerj, dia 9 de junho. E o livro da peça “Gota d’água”, de Chico Buarque e Paulo Pontes, é leitura indicada para a 2ª etapa, dia 15 de setembro.

## Páscoa salgada

# Ovos têm variação de 83,4% em Foz

**Foz do Iguaçu** - Os consumidores de Foz do Iguaçu devem estar atentos aos preços dos chocolates e de outros produtos consumidos tradicionalmente na Páscoa. De acordo com levantamento do Cepecon (Centro de Pesquisas Econômicas e Aplicadas) da Unila, o preço de um ovo de Páscoa médio (225 a 350g), de uma mesma marca, pode variar em até 83,4% nos supermercados da cidade.

O maior aumento em relação a 2018 foi nos preços

dos ovos destinados ao público infantil, que subiram 28,1%. Nos supermercados de Foz, os ovos de chocolate com brinquedos podem variar até 57,2%. Entre os ovos pequenos (150 a 190g), a variação chega a 63,9%. Os preços dessa gramatura estão 3,7% mais caros em comparação com a Páscoa de 2018.

Quem optar por comprar caixa de bombom também deve pesquisar. O levantamento mostrou que o preço da caixa de bombom de 300g varia 89,1%. “A

pesquisa antes da compra é fundamental para economizar nesta época do ano. Um cuidado adicional está na escolha dos ovos infantis, que foi o produto que mais aumentou em relação a 2018”, explica o coordenador da pesquisa, Henrique Kawamura.

Por outro lado, alguns produtos apresentaram queda. A barra de chocolate ao leite de 1kg, por exemplo, reduziu 16,6%, mas a variação nos pontos de venda pode chegar a 91%. O preço da Colomba Pascal também

está 4,8% mais barata em comparação a 2018.

Ingrediente comum no cardápio de Páscoa, o ba-

calhou desfiado apresenta variação de até 133,3%. Já o bacalhau em posta tem variação de 43,4%.

## Cesta básica sobe 1,76%

O Cepecon também divulgou os dados do IPC-Foz (Índice de Preços ao Consumidor), que, em abril de 2019, apresentou um aumento de 1,76%. Entre os itens com maior variação, positiva destacam-se os tubérculos, raízes e legumes, que aumentaram 9,6%, impactados pelos preços da cebola, que está 15,6% mais cara, e do tomate (14,5%). De acordo com pesquisadores do Cepea, a qualidade da cebola com o aparecimento de doenças tem reduzido a oferta e afetado os preços. No caso do tomate, a oscilação entre tempo chuvoso e quente tem afetado a qualidade do fruto e ocasionado alguns descartes. O preço do feijão-carioca continua em alta, com elevação de 14,8%. Já o feijão-preto ficou praticamente estável. Entre as frutas, a melancia aumentou 19,3% com a aproximação do fim de colheita. A banana-caturra e a banana-maçã aumentaram 0,8% e 3,1%, respectivamente. A laranja apresentou pequena alta de 3,3%. O preço das carnes em geral recuou cerca de 1,3%, com destaque para a carne de porco (-2%), alcatra (-4%) e costela (-4,5%). Em compensação, aumentaram os preços do acém (7,7%), peito (2%) e músculo (1,9%). Com a aproximação da Sexta-feira Santa, o valor dos ovos aumentou 9,4% e o peixe congelado, cerca de 3,1%. O frango inteiro também aumentou nas últimas semanas, aproximadamente 18%. Com grande peso no orçamento familiar, o leite e derivados reduziu 6,2% no período, com destaque para o leite UHT (-7%). Em contrapartida, os preços do leite em pó e do queijo aumentaram, respectivamente, 8,8% e 7,1%.

## Lindeiros são recebidos na Itaipu

**Foz do Iguaçu** - O presidente do Conselho de Desenvolvimento dos Municípios Lindeiros ao Lago de Itaipu, Leomar Rohden, a vice-presidente, Cleci Loffi, e a diretora técnica, Sandra Finkler, reuniram-se nessa quarta-feira (17) com o diretor-geral brasileiro de Itaipu, general Joaquim Silva e Luna. Na pauta estiveram assuntos relacionados a convênios, patrocínios e parcerias. A avaliação a respeito do contato com o novo diretor-geral foi positiva, conforme o presidente dos Lindeiros.

Dentre os assuntos, segurança, saúde, projetos no setor energético, questão indígena e Ferroeste.

A pauta de reivindica-

ções à nova diretoria de Itaipu teve como destaque a participação no grupo de trabalho que analisa o Anexo C, do tratado de Itaipu e que também se relaciona ao pagamento dos royalties; continuidade dos programas que auxiliam os municípios diretamente com prevenção do solo e melhorias contínuas da comunidade lindeira; continuidade dos convênios como Rede de Educação Ambiental Linha Ecológica, Encontros e Caminhos, Programa Cidades Sustentáveis; e, pavimentação asfáltica. Além disso, outras ações solicitadas visam ao repovoamento de peixes no Lago de Itaipu, incentivo a energias renováveis.



Precisou? Ligue 45 2103.8199 ou pelo whats 45 99903.9116 [encomendas@transbombonatto.com.br](mailto:encomendas@transbombonatto.com.br)



### PREVISÃO DO TEMPO

#### CASCAVEL

Quinta 18/04/2019 Poucas nuvens

Sexta 19/04/2019 Céu claro

Sábado 20/04/2019 Muitas nuvens

**FASES DA LUA**

- CHEIA 19/04 - 18h12
- NOVA 04/05 - 19h47
- MINGUANTE 26/04 - 19h19
- CRESCENTE 19/04 - 18h12

Cidade	max	min
Maringá	29	14
Londrina	29	14
Cascavel	28	12
Foz do Iguaçu	30	14
Curitiba	26	12
Paranaguá	29	18

### Loterias

<b>Megasena</b> Concurso: 2143 02 12 35 51 57 58	<b>Lotofácil</b> Concurso: 1802 01 02 05 08 11 12 14 15 16 19 20 21 23 24 25
<b>Quina</b> Concurso: 4953 14 15 23 60 71	<b>Lotomania</b> Concurso: 1961 08 09 11 12 13 17 26 33 37 41 51 58 63 65 68 77 80 86 89 90
<b>Federal</b> Concurso: 05380 1º prêmio 39.422 2º prêmio 25.201 3º prêmio 54.871 4º prêmio 27.945 5º prêmio 05.318	<b>Dupla sena</b> Concurso: 1924 1º sorteio 18 22 26 30 34 41 2º sorteio 02 06 17 25 30 44
<b>Dia da Sorte</b> Concurso: 138 09 13 15 17 21 27 29 MÊS DA SORTE: JUNHO	<b>Timemania</b> Concurso: 1319 05 09 30 41 57 58 79 TIME DO: VILLA NOVA/MG

NOSSOS RESULTADOS SÃO INFORMATIVOS E NÃO SUBSTITUEM OS RESULTADOS OFICIAIS.



## Estelionato Novo golpe na praça mira agricultores de toda a região

**Cascavel** - Produtores rurais, atenção! Um novo golpe na praça tem como alvo o setor em Cascavel e região. Estelionatários entram em contato com os agricultores e informam que estão encaminhando uma dívida deles para protesto e que, se ela não for quitada, os produtores perderão acesso a crédito no banco Sicredi e no Banco do Brasil. "Procure o sindicato nessa hora e não tome nenhuma atitude antes de conversar conosco ou com seu advogado", alerta a advogada Dora Fagundes Marchioro, do Sindicato Rural de Cascavel.

O golpe tem funcionado assim: um suposto cartório de títulos de Bauru, São Paulo, aciona os agricultores por telefone e detalha a dívida com empresas de insumos agropecuários, que tem "coincidido" entre R\$ 2 mil e R\$ 2,4 mil. Os criminosos são convincentes, pois possuem alguns dados cadastrais dos lesados, como CPF entre outros.

"Eles afirmam que se a dívida for paga não vai para protesto. Mais de cinco produtores rurais já me ligaram desesperados, porque os criminosos afirmam que, se a suposta dí-

vida não for paga, eles perdem crédito com alguns dos principais bancos financiadores do setor", relata Dora.

Como estratégia de convencimento, os bandidos passam o telefone de outro golpista, o dono da empresa que irá protestar a dívida. "Eles recomendam que o agricultor pague e depois entre em contato com a empresa. Se não houver dívida ou for um erro, eles devolveriam o dinheiro. Um dos agricultores ligou para essa empresa. Uma suposta funcionária atende e diz que o dono ou responsável pelo local está de férias, mas que o agricultor pode ficar 'tranquilo' e pagar, pois quando o outro voltar tudo será resolvido. Isso mostra a complexidade e a esperteza dos bandidos", detalha Dora.

Caso um desses meliantes entre em contato com uma história semelhante, fique atento! A orientação é que procure o sindicato (45 3225-3437) para orientação ou seu advogado de confiança.

A recomendação de Dora é que não se deve agir por impulso, pois esse sentimento proporciona um cenário ideal para os bandidos.

## Repartições públicas do Estado fecham desde hoje

**Cascavel** - Quem precisa de serviço público estadual nesta quinta-feira pode dosar a paciência porque o governo publicou portaria estendendo ponto facultativo e, assim, as atividades em todo o Estado serão retomadas apenas na segunda-feira (22).

As repartições públicas estaduais terão escala especial de funcionamento. Nos hospitais públicos do Estado, o atendimento urgência e emergência continua mas o ambulatorial não atenderá consultas.

Os bancos de sangue de Curitiba, Maringá, Londrina, Cascavel, Ponta Grossa e Foz do Iguaçu funcionam em horário normal na quinta-feira (18). Na sexta-feira (19) estarão fechados. No sábado (20), as unidades voltam a funcionar em horário normal.

A Receita Estadual só volta a funcionar na próxima segunda-feira.

O Detran tem atendimento nesta quinta das 8h às 11h.

As delegacias da Polícia Civil do Estado funcionarão em regime de plantão 24 horas na quinta e na sexta-feira (19), o mesmo adotado nos fins de semana. Já os serviços prestados pelo Instituto de Identificação, referente à produção da carteira de identidade, só retornam na segunda-feira (22), da mesma forma que o trabalho administrativo nos demais prédios da polícia.

As cinco unidades da Ceasa do Paraná (Curitiba, Londrina, Maringá, Cascavel e Foz do Iguaçu) funcionam normalmente nesta quinta-feira (18). Na sexta-feira (19), somente a de Londrina terá horário especial, das 2h às 8h; as outras estarão fechadas. Todas atendem normalmente no sábado (20).

O comércio em geral só para na Sexta-Feira Santa e no Domingo de Páscoa, e os mercados abrem normalmente hoje, amanhã e sábado, mas no domingo não haverá expediente.

ITAIPU MUNICIPALIDADE DE GUAIRA PEDREIRA TREVO

APRESENTAM

# 43ª Festa das Nações

DE 26 DE ABRIL A 01 DE MAIO DE 2019  
CENTRO NÁUTICO E RECREATIVO MARINAS

ENTRADA FRANCA TODAS AS NOITES

26 ABR H. A. REIS e M. A. MARCOS  
27 ABR MARCOS DELUTTI  
28 ABR LUCAS REIS e THACIO  
29 ABR Carlinhos D'Yah e Ricardo Lima  
30 ABR JOÃO BOSCO e VINICIUS  
01 MAI Encerramento Festivo

SHOWS, COMIDAS TÍPICAS, PARQUE DE DIVERSÕES, EXPOSIÇÃO AGROPECUÁRIA, INDUSTRIAL E COMERCIAL

5ª Fronteira do Leite EXP 2019

ACIAG, firenta, REAL, COPEL, BRDE, Sicredi, SANEAP, Copagri, SICOOP, SANGRIA, LG, FICSA

Peito Desfiado  
**Copacol...**  
Bom demais!

Quando o consumidor faz a propaganda, não tem erro. Experimente!

www.copacol.com.br

**Copacol**  
Apaixonados por sabor

EDUCAÇÃO A DISTÂNCIA — >>>

# GRADUAÇÃO E PÓS 2019

ead.unipar.br  
0800 600 4448  
44 99908 3551

INSCREVA-SE JÁ!

DIPLOMA IGUAL AO PRESENCIAL

NOTA MÁXIMA MEC

5

MENSALIDADES A PARTIR DE

**R\$169\***

UNIPAR | EAD  
UMA UNIVERSIDADE DE VERDADE

Desempenho pífio

# Aeroporto de Cascavel é o pior do Paraná

●REPORTAGEM:  
JULIET MANFRIN

**Cascavel** - Um estudo inédito elaborado pela equipe de apoio do deputado estadual Homero Marchese revelou o que empiricamente já se sabe. O desempenho do Aeroporto Municipal de Cascavel tem sido pior ano após ano. O foco do estudo é a análise da aviação civil comercial nos principais aeroportos do Paraná (Cascavel, Curitiba, Foz do Iguaçu, Londrina e Maringá), de 2014 a 2018, mas traz informações detalhadas de cada um deles desde o ano 2000. O coordenador do estudo é o economista João Ricardo Tonin.

E os números revelam que o oeste marca presença no levantamento nas duas pontas: O aeroporto que mais cresceu em voos, decolagens e embarques, que é o de Foz do Iguaçu, e o que teve o desempenho mais pífio dos últimos seis anos alcançando a posição mais crítica do Paraná, que é o de Cascavel. “Parece-me que o bom desempenho de Foz do Iguaçu se deu em muito pelo aprimoramento da estrutura turística, as adequações, maior número de companhias aéreas operando lá. Já em Cascavel não sou um especialista na

área para opinar”, desconversa o deputado.

Mas com tantos cancelamentos de voos e problemas estruturais, a atuação em monopólio e a redução de decolagens, não fica difícil entender os motivos que justificam os dados.

O estudo divulgado nesta semana estava em elaboração pela equipe de Marchese desde o início do ano e analisou pelo menos 30 milhões de dados da Anac (Agência Nacional de Aviação Civil).

Entre as conclusões estão: o aeroporto de Cascavel contou no ano passado com algo próximo de 1,3 mil decolagens. O pior desempenho, até então, havia sido em 2012, com 800 decolagens. Quando o assunto é o embarque de passageiros, a situação é ainda mais crítica: foram 69,5 mil em 2018, contra 76,9 mil em 2017, retração apenas de um ano para o outro de 10%. Para se ter ideia, o pior desempenho desde então havia sido em 2012, com apenas 24,6 mil passageiros. O melhor período foi em 2015 com 123,8 mil.

Por consequência, o volume de abastecimentos no aeroporto local, com o QAV (Querosene de Aviação), despencou gradativamente. De 2014 para 2018, por exemplo, a redução é de 46%, baixando de 2.779 metros cúbicos para 1.502 metros cúbicos.



Número de decolagens e de passageiros no aeroporto de Cascavel foi o menor desde 2012

Região concentra os extremos: Foz ficou com o melhor resultado do Estado

## Foz do Iguaçu é destaque estadual

Enquanto Cascavel teve o pior desempenho do Estado, Foz do Iguaçu se consagrou como o melhor do Paraná e bateu seus próprios recordes. A maioria dos seus números foi melhor. Por lá, foram 8,6 mil decolagens em 2018, contra 8,3 mil em 2017. Quanto aos embarques, eles alcançaram 1,2 milhão em 2018, contra 1,1 milhão em 2017. Já o embarque de cargas foi o maior desde 2015. Naquele ano haviam sido 163 toneladas, ano passado somaram 188 toneladas. Como consequência, o consumo de querosene de aviação foi o melhor em 2018 considerando toda a série histórica. Foram 34.520 metros cúbicos. De 2014 para cá este volume cresceu 19,4%. À época haviam sido 27.826 metros cúbicos.

## Movimentação aérea cai 16% em 4 anos

O estudo sobre a aviação civil comercial nos principais aeroportos do Paraná constatou que, de 2014 a 2018, o número de decolagens domésticas e internacionais realizadas a partir dos aeroportos paranaenses caiu 16%. Foram 57.223 decolagens em 2014, ante 48.051 no ano passado.

A queda no número de embarques foi acompanhada por aumento do preço das passagens. Nas 128 principais linhas dos cinco maiores aeroportos do Estado houve aumento da passagem ou interrupção do serviço em 103 delas (80% do total das linhas analisadas).

O cenário negativo para a aviação comercial não é uma exclusividade paranaense, mas, ao lado de Minas Gerais e Rio de Janeiro, o Estado foi um dos mais prejudicados.

No Sul, o Paraná apresentou a maior queda no número de embarques pagos, decolagens e consumo de querosene para aviação. No mesmo período, o estado vizinho São Paulo, maior hub logístico do País, viu o total de embarques pagos aumentar 8%.

Para o deputado Homero Marchese, a situação pode piorar, já que outros estados têm adotado planos para estimular a atuação das companhias aéreas. Ceará, Bahia, São Paulo e Espírito Santo, por exemplo, anunciaram cortes no ICMS do QAV.

Para ele, o aumento no número de voos e a redução da passagem passam, necessariamente, pelo estímulo à concorrência. “Sabemos que no Paraná há uma concentração do mercado nas mãos de duas companhias aéreas. O governo estadual precisa atuar contra essa lógica”, alerta Homero.

O relatório já foi

entregue ao líder do Governo na Assembleia Legislativa, à Casa Civil e o Governo do Paraná. O parlamentar afirma que vai acompanhar de perto as medidas que deverão ser adotadas para estimular a aviação comercial, passando não apenas por medidas que dependem do Estado, mas também por municípios.

O deputado conclui com um importante alerta: fica evidente que, caso medidas não sejam adotadas à aviação comercial, os entraves poderão prejudicar, mais uma vez, os trabalhos em curso para a construção do Aeroporto Regional do Oeste do Estado.

### O que precisa mudar

Para o deputado Homero Marchese, alguns pontos precisam ser considerados no âmbito estadual. Uma sugestão é a adoção de um plano estadual para aviação com corte de ICMS para o QAV. Isso porque em 2015 o Estado reajustou a alíquota do imposto, saindo de 7% para 18%, mas as medidas necessárias não parariam por aí. “Claro que entre os principais fatores de os desembarques como um todo terem reduzido no Estado está a crise, mas em seguida vêm os elevados preços [das passagens], a falta de um plano de aviação, a necessidade de redução do ICMS para o QAV e medidas que estimulem a concorrência. Não quero dizer que existe cartel no Paraná, mas se observou que talvez uma companhia atue para não deixar outras entrarem. A concorrência é extremamente importante para baratear custos”, destacou o deputado.

Para Marchese, a redução do ICMS deveria vir acompanhada, assim como fizeram outros estados, por contrapartida das companhias como aumento de pousos e decolagens e maior número de aeronaves em operação. Como não há um número elevado delas, quem toma medidas de incentivo primeiro terá mais chances de contar com uma ação mais eficiente.

### Prejuízos em infraestrutura

Outra constatação sobre a infraestrutura aeroportuária é peculiar no oeste: “De todo o Paraná, percebo que a região oeste é a que mais sofre com a falta de infraestrutura, principalmente na região de Cascavel. Existem os problemas relacionados às rodovias e o aeroporto. A região de Cascavel tem sido provavelmente a mais impactada [no Estado] com a falta dessa infraestrutura”.

Outro ponto que chama atenção no estudo é que, apesar de não operar com aviões de carga propriamente ditos, o transporte de mercadorias explodiu no aeroporto de Cascavel ano passado. Em 18 anos (de 2000 a 2018), o deslocamento de cargas do aeroporto local chegou a 90,7 toneladas, volume 256% maior que o registrado em 2000, quando foram 25,5 toneladas. Se o crescimento for analisado em um período mais curto, de 2017 para 2018, ele avançou impressionantes 50%. Isso porque o transporte de cargas no ano retrasado foi de 60,5 toneladas.

## Pedras preciosas

# PF investiga transporte de R\$ 14 mi em rubi

**Foz do Iguaçu** - A Polícia Federal de Foz do Iguaçu está investigando o transporte de 7,5 quilos de rubis apreendidos na bagagem de dois cascavelenses que tentavam embarcar no Aeroporto das Cataratas, em Foz do Iguaçu. A apreensão aconteceu na terça-feira.

Os dois passageiros de Cascavel, um deles chefe de gabinete do vereador Misa-el Júnior, iam para Guarulhos (SP) e afirmaram que levariam as pedras para que uma empresa as levasse até Portugal para a venda.

Mas como eles não tinham Nota Fiscal de Origem das pedras, que é exigido por lei, os produtos foram apreendidos.

Outra questão que chamou a atenção da PF é que a trade (empresa que fazia a comercialização) havia emitido

nota fiscal de transporte no valor de R\$ 81 mil e um laudo de avaliação por gemólogo apontava a mercadoria com o valor de US\$ 3,6 milhões, cerca de R\$ 14 milhões.

Os passageiros foram ouvidos e liberados. Um inquérito sobre o caso será instaurado. Ainda não se sabe se e a qual crime podem responder.

De acordo com informações da Receita Federal, se a documentação não for apresentada, o caso é identificado como crime contra o patrimônio, na modalidade de usurpação, produzir bens ou explorar matéria-prima pertencentes à União sem autorização legal ou em desacordo com as obrigações impostas pelo título autorizativo. A pena é de detenção de um a cinco anos e multa. O transporte desses bens tem



**Os 7,5 quilos de rubis serão periciados para avaliação da pureza e valor**

a mesma pena da produção. As pedras foram enviadas à perícia para analisar o grau de pureza e o valor real.

## Presos do Comando Vermelho deixam presídio de Catanduvas

Catanduvas - Uma transferência de presos em voo comercial partiu de Cascavel na tarde de ontem (17) levando da região dois dos principais nomes da operacionalização da facção criminosa que nasceu no Rio de Janeiro, mas que se espalha pelo Brasil, o CV (Comando Vermelho). Ambos estavam no presídio federal de segurança máxima de Catanduvas havia pelo menos dois anos e, portanto, precisavam passar pelo rodízio típico determinado pela Lei de Execuções Penais.

Um dos presos seria Renato Sigarini, conhecido por Vermeilhão. Ao lado de comparsas, ele aparece como um dos articuladores que levou o CV para o estado do Mato Grosso criando por lá uma organização aliada ao CV do Rio de Janeiro, mas para quem não precisaria prestar contas e ajudar financeiramente para manter a estrutura carioca.

O outro seria de Sidnei Bettcurt, também ligado ao



**Presos que estavam em Catanduvas seguiram ontem para o Mato Grosso do Sul**

CV no Mato Grosso. Conhecido no meio policial por roubos de cargas e caminhões, é considerado pelo Ministério Público de alta periculosidade com histórico de fugas bem planejadas e concretizadas de presídios estaduais.

Ambos foram levados para o presídio federal de segurança máxima de Campo Grande, no Mato Grosso do Sul.

Vale destacar que o presídio em Catanduvas passa por

um processo CV para o recebimento de importantes líderes do Comando Vermelho, com características para recebimento da cúpula presa da facção criminosa. As transferências são características porque cada detento permanece, em média, dois anos na mesma unidade prisional.

A expectativa é para a vinda de um dos líderes do bando, Fernandinho Beira-Mar, que estreou o presídio de Catanduvas.

●JULIET MANFRIN

## Suspeita de H1N1: Município diz que “protocolo sempre é adotado”

**Cascavel** - O Município de Cascavel respondeu ontem aos questionamentos enviados pelo Jornal O Paraná na terça-feira (16) a respeito da morte de uma criança de apenas 3 anos com suspeita de gripe A H1N1 na UPA do Veneza.

Entre os questionamentos, a reportagem indagou se o Município pretende adotar o protocolo para a gripe preconizado pelo Ministério da Saúde e pela Organização Mundial da Saúde quando há casos da doença ou mortes em decorrência, ou mesmo por suspeita, de ação do vírus da influenza.

A prefeitura afirmou que “o Município já iniciou orientação aos profissionais

para atenção a casos suspeitos e que o protocolo do Ministério da Saúde é seguido sempre”, mas não especificou quais ações do protocolo já estão sendo adotadas, como a utilização das máscaras no atendimento a suspeitos, por exemplo. Também não informou se estão adotando tamiflu em casos suspeitos.

Quanto às alegações familiares de que pode ter havido negligência médica, já que a criança foi levada para atendimento no sábado e a médica disse que se tratava apenas de uma virose e mandou a criança para casa, tendo o quadro agravado na madrugada de terça quando veio a óbito, a prefeitura não esclareceu, sob a seguinte alegação: “Em ob-

servação ao sigilo do prontuário médico e respeito à privacidade da família, conforme definido em lei, não é possível repassar informações”.

Outro questionamento se referia aos exames que verificam se a morte foi mesmo provocada pela influenza, cuja análise é feita pelo Lacen (Laboratório Central do Estado), como o Município procede com relação à investigação do óbito, desde o quadro clínico até o atendimento. A resposta foi a seguinte: “A Sesau [Secretaria Municipal de Saúde] está avaliando os dados dos atendimentos e segue aguardando os resultados dos exames do Lacen”, encerrando assim a nota.

●JULIET MANFRIN

# Panorama regional

regional@oparana.com.br

## Kit Páscoa para alunos



O prefeito de Braganey, Odair Guerreiro, esteve nas escolas e nos Cmeis esta semana para distribuir cestas cheias de guloseimas a toda a rede municipal de ensino. “Ver o sorriso estampado no rosto de cada criança não tem preço. Todos os anos, neste período de Páscoa, tiramos um tempo para vir entregar uma cesta às crianças, pois é muito gratificante a alegria que elas transmitem”, disse o prefeito.

## Jovem Aprendiz

A Secretaria de Assistência Social de Serranópolis do Iguaçu abre a segunda etapa do processo seletivo de Jovem Aprendiz. A prova escrita será na terça-feira dia 30 a partir das 13h30. Os candidatos devem chegar com pelo menos 15 minutos de antecedência ao local da prova, munidos de documento RG e caneta esferográfica preta ou azul. Haverá ônibus saindo às 12h30 do Colégio Estadual Pedro Américo passando pelo Colégio Presidente Kennedy para levar e trazer os inscritos.

## Narguilé proibido

Passa a vigorar nesta sexta-feira (19) a lei proibindo a utilização de “Narguilé” ou cachimbos de água em locais públicos, bem como a venda do cachimbo no Município de Itaipulândia. A venda e o uso somente serão permitidos em tabacarias ou congêneres, ficando proibida a venda ou a permanência de menores de 18 anos. O estabelecimento que não cumprir a lei poderá sofrer penalidades, desde multas até o cancelamento do alvará.

## Santa Izabel do Oeste

A Secretaria de Viação e Obras está realizando trabalhos de recuperação de estradas com ad-equações, cascalhamento, tubulações e caixas de contenção de água entre a Comunidade de Linha São Marcos, Linha São José, Linha Pires ao Alto União, Três Encruzo até a Linha Cardoso e do Alto União ao Quatro Encruzo. Logo após o término das obras será feita a limpeza de bueiros, caixas de contenção de água e cascalhamento da Linha Progresso até a Linha Assunção e Linha Grápia.

## Estrada asfaltada

O prefeito de São Miguel do Iguaçu, Claudio Dutra, assina nas próximas semanas ordem de serviço para obras de pavimentação asfáltica do trecho que liga a BR-277 até a comunidade de Santa Rita, antiga reivindicação dos moradores. O projeto para obra já está sendo feito e em seguida será realizada licitação. A previsão de investimento é de aproximadamente 1,8 mi com recursos próprios da prefeitura.

## Caminhar para celebrar!



Assim será comemorado 1º de maio, Dia do Trabalhador em Medianeira, com a 14ª edição do Circuito “Caminhada Ecológica do Trabalhador”. Iniciado em Medianeira em 2005, é um dos circuitos mais antigos no Paraná. O percurso de 12,6 km reúne paisagens urbanas e rurais, propiciando aos caminhantes assíduos e aos visitantes, um trajeto diferente marcado por uma diversidade socio-econômica e ambiental.

# Resumo de Novelas

## Murilo encontra o corpo de Milu e avisa a Ondina

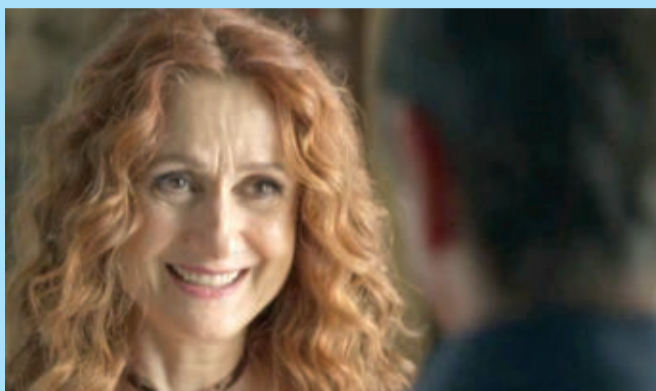

Em "O sétimo guardião", Valentina se emociona ao ver o filho acordado. Padre Ramiro, Aranha e Ondina questionam Sampaio sobre o sumiço de Milu. Afrodite não aceita que Rivalda vá com Walid e Diana para o exterior. Sampaio vai com os guardiões para a delegacia. Luz desiste de contar para Júnior que foi ao casarão. Marilda confronta Eurico sobre as mortes dos guardiões e o sumiço de Milu. Lourdes Maria consegue falar com Olavo. Murilo encontra o corpo de Milu e avisa a Ondina.

### REDE GLOBO

#### MALHAÇÃO: TODA FORMA DE AMAR

Joaquim tenta acalmar Lígia. Marco Rodrigo organiza uma festa surpresa para Anjinha. Carla explica a Rita que ela pode não conseguir sua filha de volta. Anjinha se encanta com Cléber. Lígia prepara Nina para o seu batizado. Rita vai ao encontro do casal que adotou sua filha. O Juiz assina a guarda definitiva de Nina. Rita descobre que sua filha será batizada. Regina não consegue descobrir a identidade da pessoa com quem Guga se encontra. Anjinha mente para Marco Rodrigo e procura Cléber. Guga se encontra com Serjinho. Rita chega ao batizado de Nina.

#### VERÃO 90

Alamo aprova o piloto de Herculano e declara Manu como a nova Garota Top Wave, deixando Jerônimo e Vanessa furiosos. Raimundo convida Madá para jantar. Janaína recebe um convite para um chá beneficente na casa de Mercedes. Mercedes fica furiosa com o sucesso de Janaína durante o evento que acontece na sua cobertura. Mercedes escuta Isadora contar a Tânia que Gisela está namorando Patrick. Mercedes vai à Galeria Sibéria.

#### ÓRFÃOS DA TERRA

Laila não deixa Jamil se explicar e o expulsa do salão. Youssef observa os dois. Jamil machuca Bruno, e Laila acode o amigo. Bruno chega com Laila à casa de Rania, e Missade se desespera. Abner conta para Bóris que viu Sara estudando hebraico. Soraia não consegue falar com Hussein sobre a ida

de Youssef para o Brasil. Sara se desespera quando ouve Ali recriminar Jamil por ter mentido para a namorada. Jamil recebe a medida protetiva para não se aproximar de Laila. Youssef avisa a Aziz que iniciará seu plano contra Laila e Jamil.

### SBT

#### AS AVENTURAS DE POLIANA

Paola se incomoda com a maneira que Filipa trata Verônica. Poliana pede para Luísa deixar Bento morar com elas. Nadine visita Marcelo e joga videogame com João. Gleyce faz as contas e fica preocupada em acolher Bento. Jeff e Vini tentam descobrir o passado de Lindomar. Fernanda conhece Guilherme e ele e Raquel explicam a situação deles com Roger. Claudia desabafa com seus amigos sobre Fernanda pedir muitas coisas a ela na O110. O clubinho MaGaBeLo vai até à casa de Pendleton para tirar uma dúvida sobre o passado. O clima na mesa da padaria fica tenso. Claudia tenta provocar Fernanda. Arlete conta a verdade do passado de Lindomar para Vini e Jeff. Mirela tenta convencer Nanci de que Waldisney não é um bom homem para ela. Roger pergunta para Débora se ela sabe algo sobre Pendleton. Luísa diz a Poliana que vai lhe contar o porquê não gosta do Jogo do Contente.

#### CÚMPLICES DE UM RESGATE

Flora se emociona ao ver as coisas dos sobrinhos. Ela sente falta deles, mas não tem coragem de voltar para casa depois de ter fugido. Regina manda Manuela se arrumar para ir até a gravadora. A menina pergunta o motivo dela

não gostar de Isabela, mas Regina diz que é a menina que não gostou dela. Clara aconselha Rebeca a não se manter separada de Otávio, pois ele é seu ponto seguro no meio da tormenta. Frederico pede conselhos amorosos para Otávio, que diz que não sabia que ele gostava de mulher. O estilista garante que sim e que é apaixonado por Lurdinha. Dinho conta para Meire que viu uma mulher no apartamento dos irmãos Vaz. Meire diz que ele teve um contato de primeiro grau com um espírito. Dinho repete "eu vejo gente morta". Eles acham que Flora foi assassinada pelas crianças.

### RECORD

#### JESUS

Quarenta dias após a ressurreição de Jesus, os apóstolos ainda se sentem inseguros e temerosos. Um mensageiro romano vai em direção à Jerusalém. Uma samaritana e sua filha procuram Jesus. Pilatos recebe o mensageiro e descobre que terá que responder pelos seus atos a Roma. Sula diz não entender o motivo dos apóstolos seguirem para Jerusalém. Cláudia se revolta contra Pilatos e diz que irá deixá-lo. João e Tiago Maior se despedem de Sula e Zebedeu. Alguns dias se passam. Lázaro ajuda Shabaka na hospedaria. Zebedeu e Sula visitam Sara. Marta fica emocionada ao ver Jesus chegando a sua casa. Decididas, Cláudia e Helena se despedem de Pilatos. Caifás fala mal do governador romano. Pilatos diz estar pronto para deixar o palácio. Jesus diz que os apóstolos serão batizados com o Espírito Santo.

## Horóscopo nascido em 18 de abril

Os nascidos a 18 de Abril são do signo de Áries com a personalidade de Capricórnio. São corajosos, responsáveis, persistentes, teimosos e lutadores, perseverantes e organizados. Por outro lado, intransigentes e detalhistas, em tudo o que fazem. São inteligentes e de certa forma conservadores e tradicionalistas. Seu número principal, do dia do nascimento, é o 19, cuja soma dá o 10 e 0 1 do Sol, símbolo de poder, liderança e solidão.

### Anjo do dia

O anjo protetor de hoje é Omael, que leva a ter paciência nas dificuldades e nos dissabores da vida. Confere grande fertilidade no casamento e muitos filhos, se a isso se dispuserem. Torna os filhos submissos e obedientes aos pais. Faz o relacionamento na família harmonioso e feliz. Faz amizades prestativas e úteis e inspira grande paciência também. Tem influência sobre os químicos, médicos e cirurgiões. O gênio contrário é inimigo da fertilidade e da propagação dos seres. Influi sobre os fenômenos monstruosos da natureza.



## Entenda quem são as crianças índigo



As crianças índigo são uma leva, uma safra de crianças nascidas em grande massa desde meados de 1990, para efetivamente trazer a mudança necessária e quebra de todos os paradigmas de nossa sociedade e de todo nosso planeta. As crianças índigo também são conhecidas como crianças de Luz, como a parapsicologia também gosta de denotar. São chamadas assim por sua aura ser desta cor, ou seja, azul-índigo. Mas, as crianças índigo realmente existem? Sim, elas existem. É possível descobrir isso com estudos? Existe, mas há um fato que toda criança necessita de duas coisas, não interessa se ela é índigo ou não: toda criança está aqui na terra para evoluir e se está nesse mundo, está dentro desse Karma de viver amores e dores como qualquer outro ser humano, então é especial para Deus, você e a sua família. São geralmente crianças muito sensíveis, inteligentes ao extremo, amam animais e tem uma inclinação fortíssima ao que se diz sobre compaixão e amor ao próximo. Estas crianças vêm com toda a força nos colocar alinhados com nossas missões, vem nos trazer

conhecimento e iniciação à evolução espiritual e psíquica, quebrando muitos tabus e eliminando a hipocrisia que nos cerca. São seres imensamente evoluídos, Mestres natos, tem plena consciência do que realmente vieram fazer neste plano. Eles vêm para refazer, reconstruir a estrutura social materialista que temos construído a 2 mil anos. Eles vêm trazer o amor, a cooperação, a honestidade, a verdade, a essência que esquecemos em nós. Infelizmente muitas famílias, pais e educadores, não têm conhecimento ou preparo para lidar com estas crianças e muitas, por motivos de falta de apoio e estrutura, acabam se perdendo em suas missões, desviando-se de seus caminhos, pelo tipo de comportamento, pensamento emoções e atitudes. As crianças índigo só precisam de amor. Elas vêm trazendo a consciência maior, o amor maior, o Eu maior. Eles vêm nos lembrar o real motivo de estarmos aqui. Se você tem uma criança assim, com algumas destas características, busque, pesquise, e procure saber mais sobre seu mundo. Some com ele, ajude-o em sua jornada. Você faz parte dela. Não tente apenas educar ou criar... Ame!

### Horóscopo do dia

#### ÁRIES

Você vai liderar e tomar conta da situação. As dúvidas e incertezas serão dirimidas e você vai encontrar solução para impasses do momento. Tome pulso da situação no trabalho ou em cargo de chefia.

#### TOURO

Talvez possa sofrer algum tipo de pressão ou exigência de alguém. Esclareça dúvidas e coloque cada coisa no lugar devido, com jeito e diplomacia. Assim vai serenar os ânimos exaltados.

#### GÊMEOS

Vai ficar muito melhor na parte da tarde ou à noite, para você. Conte com a companhia de amigos dedicados, irmãos e colegas que curtem você, sua conversa e sua companhia.

#### Cancer

Possíveis fofocas e intrigas que vão colocar você mal diante de familiares e parentes. Não aceite a provocação e leve tudo com bom humor. No amor, está um pouco incerto. Mas depende como você vai encarar a situação, brigando ou fazendo as pazes. Depende de você.

#### LEÃO

Alguma coisa que estava esperando pode acontecer agora, a qualquer hora, lhe deixando animado por alguns dias. Pode ser um evento, uma viagem, uma mudança de rumo ou a concretização de um sonho.

#### VIRGEM

Pare para pensar, breque os impulsos e a vontade de resolver tudo à força ou aos gritos quem sabe. Deixe a prepotência de lado e faça uso da diplomacia, de um humor refinado mesmo. Se você quiser, você pode.

#### LIBRA

Muitos convites para festas e comemorações sociais ou em família. Cuide hoje da aparência pessoal. Caso esteja sozinho ou livre, você poderá encontrar um amigo e até mesmo um amor.

#### ESCORPIÃO

Aspectos delicados que envolvem a saúde o bem estar físico ou mental. Relaxe as tensões e não leve nada a ferro e fogo, ainda mais em se tratando de família, parentes e pessoas da intimidade. Mas espere obter melhoras financeiras. No amor é grande o poder de atração.

#### SAGITÁRIO

O dia é de sorte e você deve ir atrás dos seus direitos; de um emprego, de uma promoção profissional, do recebimento de um prêmio ou de um elogio. Arrisque também na loteria. Os contatos com autoridades são muito bons.

#### CAPRICÓRNIO

Os mais velhos ou idosos podem reclamar de alguma coisa, mas isso é passageiro e pode ser resolvido fácil por você. Assuntos de casa e de moradia são problemáticos. As questões com imóveis lhe dão trabalho.

#### AQUÁRIO

Encontro programado ou não com amigos e colegas. Reunião festiva, que pode ser realizada à noite. Viagem curta ou passeio em grupo. Atividades comerciais em sinais de progresso.

#### PEIXES

Os inimigos declarados e os concorrentes e rivais estão em ação, tentando lhe provocar ou criar caso para lhe aborrecer. Não aceite provocação, mas também não leve desaforo para casa, nas suas devidas medidas. À noite pode ser bem melhor, no amor.

**Hoje:**  
Poucos são aqueles que veem com seus próprios olhos e sentem com seus próprios corações.  
Albert Einstein



Pra se encantar... Michelly e Mauricio com a princesinha Nicole Zanatta

JUCI FERRARI FOTOGRAFIAS

# Coluna Social

social@oparana.com.br

## Felicidades!

Delaé Weber, Cibele Batista, Silvana Pacheco, Alex Fernandes de Almeida, Marilyn Brown, Neide Alves dos Santos, Jhyslayne Maciel, Rosangela Ghilardi e Lázara Maria Vieira.

## PALAVRAS CRUZADAS DIRETAS

Abrija os 2 maiores estados brasileiros	Processo de preparação de obra escrita	Tradição culinária portuguesa		Festa do (?) Alemão, atração de Petrópolis	Itens da lixeira vermelha da coleta seletiva	Invasões o Iraque em 2003
	Líder como o Sai Baba, no Hinduísmo	Hiato de "miolo"				
Formação da dupla sertaneja			"(?) Ajuda", programa do canal GNT	Formato do esquadro de pedreiro	Risos, na linguagem da internet	
Pão de (?), ponto turístico do Rio		Anfibio anuro venenoso da Amazônia				
				Centímetro (símbolo)	Assunto de aulas de Direito	
Lutem; enfremem	Bruno (?), cantor de "The Lazy Song"	São (?), padroeiro da Rússia	Devoto			
					Isso, em espanhol	Considerados
A mais longa prova de atletismo	Anotação registrada na pauta escolar		"Abre-(!), Sésamo!", frase de Ali Babá	(?) King Cole, cantor de jazz		
					Silvia Pfeifer, atriz brasileira	Dança do cerimonial da festa da debutante
Condição do produto que é "eco-friendly"	À (?): a maneira de viver do ocioso	"Terra", em "geografia"		Visconde de (?), industrial brasileiro		
"Urbi (?), Orbi", bênção papal em latim		Ministério da Cultura (sigla)		(?) Leñas, cidade argentina	Diante de	
Designadas						Mitologia (abrev.)
(?) bem: vem a propósito			Efeito do terremoto no Chile em 2010			
(?) de voos: provocam transtorno no fluxo dos aeroportos	Navio da expansão marítima (Hist.)			O dinheiro adquirido com muito esforço	Monograma de "Neuza"	

BANCO 44 2/et.3/eso — las — nat.4/mars.11/sustentável.17/dogaña conventual.

### 26ª Lambarizada

10/05 (sexta-feira)  
A partir das 19:30hs  
Local:  
Galletto's Restaurante  
R\$ 40,00

APOIO: Rotary Club de Cascavel Harmonia, UOPECCAN

EM PROLA DA FUNDAÇÃO ROTÁRIA E UOPECCAN

### CINE WEST SIDE

Av. Brasil 2962 - Cascavel /PR  
www.cinewestside.com.br



Sala 3: 15h40 e 19h50



Sala 3: 13h30

### DE PERNAS PRO AR 3

Sala 2:  
14h45,  
17h10,  
19h20 e  
21h30

### SUPERAÇÃO

O MILAGRE DA FÉ

Sala 3: 17h40 e 21h50

### SHAZAM!

Sala 1:  
13h40, 16h20 e 21h40  
Leg. às 19h

### PE. REGINALDO MANZOTTI

O PODER OCULTO

CHEGOU A HORA DE DESCOBRI-LO.

Editora Petra @editorapetra

### SOLUÇÃO ANTERIOR

	S		P	L	P
M	A	N	T	I	Q
I	L	E	P	A	Z
S	A	M	P	A	T
T	D	A	A	R	V
Q	U	E	S	T	C
R	E	P	A	R	A
T	A	X	A	D	E
D	A	A	M	U	N
C	O	M	I	U	D
R	E	N	U	N	C
D	A	P	E	A	D
B	E	A	T	R	O
V	I	C	I	N	A
O	V	I	D	E	O
Z	O	O	L	O	G

## Foz antecipa 2ª etapa do Citadino

Visando não prejudicar os pilotos iguaçuenses e facilitar a preparação daqueles que vão disputar o Campeonato Brasileiro de Kart, de 15 a 27 de julho, em Cascavel, o Automóvel Clube de Foz do Iguaçu, decidiu antecipar para o dia 18 de maio a segunda etapa do Campeonato Citadino de Kart/Copa Itaipu-Itamed. A prova seria realizada no dia 25 e coincidiria com a final do Metropolitano de Cascavel.

**ACDelco**  
BATERIAS  
24 meses de garantia  
COPECAL  
AUTO PEÇAS  
FONE 3220-4774

# Curitibanos mostram força na 1ª etapa do Paranaense de Velocidade

O Campeonato Paranaense de Velocidade teve início no último fim de semana no Autódromo Zilmar Beux, em Cascavel. Com promoção e organização do Automóvel Clube de Cascavel e supervisão da FPrA (Federação

Paranaense de Automobilismo), a prova teve amplo domínio dos curitibanos.

Das cinco categorias em disputa, os representantes da capital paranaense só não venceram na categoria Marcas B, que ganhada por Sextílio Hans Júnior, de Chapecó, Santa Catarina. Os curitibanos levaram a primeira colocação na categoria Mar-

cas A, com Rafael Barranco; na Turismo A, com Guilherme Ragnini; na Turismo B, com Carlos Schilipak; e na categoria Turismo C com a dupla Roberto Bonato/Evandro Maldonado (Curitiba).

O Campeonato Paranaense de Velocidade terá prosseguimento no dia 26 de maio, com a realização da segunda etapa, em Curitiba.



Rafael Barranco largou na pole e venceu a categoria Marcas A de ponta a ponta



O cascavelense Paulo Bento conquistou o segundo lugar na categoria Marcas A, travando duelo empolgante com Rafael Bararanco

## Resultados da 1ª etapa do Paranaense de Velocidade

Pos. ..	Piloto .....	Cidade.....	Pontos
1º)	Rafael Barranco .....	Curitiba.....	40
2º)	Paulo Bento.....	Cascavel .....	27
3º)	Marcel Sedano/Edson Bueno .....	Porto União/Teixeira Soares.....	25
4º)	Gefferson de Lima/Gustavo Magnabosco .....	Curitiba.....	18
5º)	Thiago Klein .....	Cascavel .....	16
6º)	Valmor Emílio Weiss.....	Curitiba.....	12
7º)	Marcelo Beux .....	Cascavel .....	11
8º)	Romullo Molinari/Alexandre Frankemberg .....	Curitiba.....	7
9º)	Guto Baldo/Edoli Caus Júnior .....	Curitiba/Cascavel .....	0
10º)	Ruslan Carta/Andrei Carta .....	Curitiba.....	0
11º)	Edson Sita/Stive Tokarski.....	Curitiba.....	0

Categoria Marcas B			
Pos. ..	Piloto .....	Cidade.....	Pontos
1º)	Sextílio Hans Júnior.....	Chapecó.....	40
2º)	Gustavo Camilo dos Santos.....	Curitiba.....	30
3º)	Marcos Cortina/Marcelo Marcellos.....	Cascavel .....	24
4º)	Antonio J. A. Carvalho .....	Curitiba.....	10

Categoria Turismo A			
Pos. ..	Piloto .....	Cidade.....	Pontos
1º)	Guilherme Ragnini .....	Joaçaba .....	35
2º)	Leonardo Kowalski .....	Campo Largo .....	35
3º)	Karl Rauscher .....	Curitiba.....	24
4º)	José Pederneiras .....	Curitiba.....	20
5º)	Carlos Vaz/Peterson Calixto .....	Ponta Grossa .....	16

Categoria Turismo B			
Pos. ..	Piloto .....	Cidade.....	Pontos
1º)	Carlos Schilipak .....	Curitiba.....	32
2º)	Mario Broering .....	Curitiba.....	27
3º)	Naor Petry.....	Curitiba.....	23
4º)	Emerson Swed .....	Curitiba.....	20
5º)	Marcelo Cancelli/Ezequiel Dlastra Vieira .....	Curitiba.....	20
6º)	Sérgio Buco Júnior .....	Curitiba.....	10
7º)	Rafael Balestrin .....	Curitiba.....	8
8º)	Marcelo K. da Silva.....	Curitiba.....	6
9º)	Artur Bailo Neto.....	Curitiba.....	5
10º)	Brendon Zonta Gabardo.....	Curitiba.....	5
11º)	Aleksander Versakki/Nilton da Silva.....	Curitiba.....	5
12º)	Ivercio de Almeida .....	Curitiba.....	1
13º)	Roberto Barbosa .....	Curitiba.....	0
14º)	Paulo Barboza .....	Curitiba.....	0
15º)	Luciano Fracaro.....	Curitiba.....	0

Categoria Turismo C			
Pos. ..	Piloto .....	Cidade.....	Pontos
1º)	Roberto Bonato/Evandro Maldonado .....	Curitiba.....	40
2º)	Luiz Branbila .....	Curitiba.....	30
3º)	César Ribas de Lima.....	Guarapuava .....	20
4º)	Rafael Hilgemberg/José Carlos SEABRA.....	Curitiba.....	16
5º)	Johnis Toniolo.....	Curitiba.....	12
6º)	Ronaldo César da Silva.....	Palotina.....	10

## Papa Francisco recebe escultura de Ayrton Senna

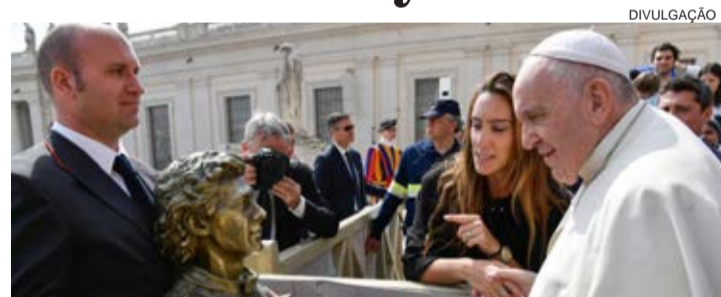

Em solenidade realizada ontem no Vaticano, o Papa Francisco recebeu a escultura e um capacete de Ayrton Senna

O Papa Francisco recebeu ontem, no Vaticano, uma escultura em bronze do piloto Ayrton Senna confeccionada pela artista plástica Paula Senna Lalli, sobrinha do piloto. Além da obra "Meu Ayrton", Bianca Senna, irmã de Paula e diretora do Instituto Ayrton Senna, também presenteou o Papa com um capacete de seu tio.

"Foi um dia muito emocionante. É uma honra poder vir ao Vaticano e encon-

trar com o Papa na semana da Páscoa para entregar uma obra tão especial da minha irmã Paula. Ele agradeceu e elogiou o busto. O sermão foi sobre pedir a Deus nas dificuldades e isso me lembrou muito o Ayrton, porque ele fazia sempre isso", disse Bianca.

A ação faz parte de mais uma homenagem a Senna em 2019, ano marcado pelos 25 anos de legado do tricampeão mundial de F-1.

**Damian**  
Auto Center  
A primeira loja de pneus de Cascavel  
55 ANOS  
• ALINHAMENTO  
• BALANCEAMENTO  
(NO LOCAL)  
Revendedor autorizado Trava Carneiro  
Av. Brasil, 4518 - Fone (45) 3223-6363  
Cascavel - PR

**ATLAS**  
ferro velho  
Comércio de sucatas, eixos, tubos, chapas, cantoneiras, nylon, bronze, etc.  
BR 277 - KM 591  
F: (45) 3224 - 3255

**Itaipu**  
água mineral  
DISK ÁGUA  
(45) 3226 0544

**ótica curitiba**  
DESDE 1984  
www.otiacuritiba.com.br

**Duas pizzas Grandes**  
**R\$ 50,00**  
Fornas  
WhatsApp - 99910-6919 No Balcão  
Fone:(45) 3226-0123 Avenida Tancredo Neves 1166

**MJ CARS**  
REPARAÇÃO AUTOMOTIVA  
ATENDEMOS TODAS AS SEGURADORAS.  
LOJAS:  
CASCAVEL  
RUA LUIZ CLUBE, 339 MARIA LUZA  
TOLEDO  
RUA CARLOS BARBOSA 3026 / AV. PARANGOLÉ DE SOUZA, 918  
CAMPO MOURÃO  
RUA SANTOS DUMONT 1817, CENTRO

**NEW HOLLAND**  
CONSÓRCIO  
Av. Brasil, 3.025 - Fone (45) 2101-3333  
São Cristóvão - Cascavel - PR

**Panorâmica**  
Imaginologia Odontológica  
Serviços de Radiologia  
Tomografia Computadorizada  
Documentação Odontológica  
Rua Antonina nº 1971 - Cascavel PR  
45 3224 5662  
www.panoramica-raiosx.com.br

**Auto Posto MAÇARICO**  
Campeão em atendimento  
Fone (45) 3223-1338  
Av. Brasil, 5.276 - Cascavel - PR

# Copa do Brasil Londrina desafia Bahia com “novo” técnico e contratados

**Londrina** – Único dos paranaenses que iniciaram a Copa do Brasil que permanece vivo na competição, o Londrina desafia o Bahia nesta quinta-feira pela rodada de ida da 4ª fase, a última antes das oitavas de final, etapa na qual entrarão os times brasileiros da Libertadores, incluindo o Atlético-PR. O jogo em Salvador, na Arena Fonte Nova,

está marcado para as 20h.

A partida marcará o retorno do técnico Roberto Fonseca no Tubarão, após passagem pelo Novorizontino durante as disputas do paulistão – chegou às quartas de final com a equipe da cidade de Novo Horizonte. Com isso, Alemão, que esteve à frente do elenco londrinense no Estadual a até a 3ª fase da Copa

do Brasil, agora fica como auxiliar-técnico.

Além do comandante, o Londrina poderá contar com os três recém-contratados: o zagueiro Wallace, o lateral-esquerdo Neuton e o atacante Diego Gonçalves. O atacante Paulinho Moccelin, que voltou de empréstimo ao Novorizontino, também foi relacionado, assim como Safira, recuperado da

cirurgia que o tirou de ação ainda no ano passado.

A partida de volta contra o Bahia está marcada para a próxima quinta-feira (25), às 19h15, no Estádio do Café. Lembrando que a Copa do Brasil não tem a vantagem pelo gol marcado fora de casa. Depois, o Tubarão estreará na Série B do Brasileiro, no dia 28 de abril, contra o CRB, em Maceió (AL).

## Panorama esportivo

### Cidade do Vôlei

Depois de ter recebido a abertura das categorias sub-15 e sub-17 do Paranaense de Vôlei masculino, a cidade de Cascavel volta a sediar duas competições da Federação Paranaense neste fim de semana, com as etapas de abertura da Série B dos campeonatos adultos feminino e masculino. As disputas ocorrerão de amanhã a domingo nos ginásios do Centro de Iniciação ao Esporte Alice Martelli e do Colégio ESI Nossa Senhora Auxiliadora.

### Da casa

No último fim de semana, Cascavel foi representado pelo time da AABB na elite do Estadual Sub-15. Foi a primeira participação cascavelense na elite na história. Ela se deu por convite da Federação, mas os jovens cascavelenses, oriundos do Projeto Social Vôlei em Rede, no Colégio Estadual São Cristóvão, não decepcionaram. Venceram dois dos cinco jogos disputados e terminaram em quarto lugar na etapa, atrás apenas das três equipes de Curitiba.

### Adulto

Na categoria adulta do Paranaense de Vôlei, a participação da equipe cascavelense masculina marca o retorno ao circuito estadual depois de dez anos. A última vez que a cidade teve representação na competição foi em 2008. Já no naipe feminino, Cascavel, que disputou o certame no ano passado, volta a competir em busca do acesso.

### Equipes

Além de Cascavel, a Série B do Paranaense de Vôlei feminino conta com outras duas equipes do Oeste: Foz do Iguaçu e São Miguel. As estreantes Chopinzinho, do Sudoeste, e Colégio Vicente Rijo/Londrina, do Norte, também buscam o acesso. No masculino, além de Cascavel, disputam a competição: Maringá/Ama-volei, Arapongas, São João do Ivaí, São Miguel, ABV Beltrão, Araucária, Telêmaco Borba, Pato Branco, Colégio Estadual Vicente Rijo/Londrina e Colégio Estadual Marcelino Champagnat/Londrina.

### Arbitragem

A Federação Paranaense de Voleibol promoverá mais um curso de arbitragem. Desta vez, em Francisco Beltrão de 17 a 19 de maio. O curso será ministrado pelos árbitros nacionais Fernando Misturini (quadra) e Marcos Antunes (praia). A capacitação será dividida em quatro módulos de formação teórica, com carga horária de 20 horas. Os participantes passarão por uma avaliação teórica e precisarão cumprir um estágio de dez jogos.

## FUTSAL | Duelos diretos marcam a 5ª rodada



Aberta ontem com jogos em Marechal Cândido Rondon e Pato Branco, a 5ª rodada da Série Ouro do Paranaense de Futsal tem sequência nesta noite com outros três jogos, todos às 20h30. Em Paranavaí, o Lanterna São Lucas recebe o penúltimo colocado Matelândia num jogo em o time cada casa busca os primeiros pontos e os visitantes a primeira vitória. Já no Ginásio da Rondinha, Ampère e Umuarama também fazem um jogo que pode terminar com inversão de posições na tabela. Os donos da casa têm dois pontos na 11ª posição e os visitantes três na nona colocação. Já o jogão do dia ocorrerá em Francisco Beltrão, onde o Marreco tenta chegar aos mesmos 12 pontos do Foz Cataratas (foto), que tem 100% de aproveitamento e tenta chegar aos 15 pontos na classificação.

## Cascavel espera bom público contra o Pato pela Liga Futsal

**Cascavel** – O Cascavel Futsal versão 2019 tem empolgado seu torcedor. Tanto que na noite de terça-feira contou com um bom público no Ginásio da Neva, na vitória por 4 a 0 sobre o Marreco, pela Série Ouro do Campeonato Paranaense. O jogo marcou a quarta vitória da Serpente em quatro jogos no Estadual. Agora, o time vira a chave para a Liga Nacional, competição pela qual receberá o atual campeão Pato Branco nesta sexta-feira, às 20h, e espera novamente contar com um bom número de pessoas na Neva.

Para isso, a diretoria já disponibiliza ingressos antecipados a preço

promocional. Os bilhetes podem ser adquiridos a R\$ 20 nos tradicionais postos de vendas. Na hora do jogo, na bilheteria da Neva, os valores serão R\$ 30 (inteira) e R\$ 15 (meia-entrada).

O jogo entre Cascavel e Pato será ainda pela 2ª rodada, quase toda realizada no fim de semana. O time cascavelense fará sua estreia em casa e busca os primeiros pontos na competição depois da derrota por 3 a 1 para o Corinthians em São Paulo. Já o Pato tenta a segunda vitória segunda, a primeira como visitante, depois de ter vencido o São José (SP) por 3 a 0 na 1ª rodada.

## Atletas, irmãos policiais de Guaira já conquistaram mais de 20 pódios



**Irmãos policiais lotados em Guaira são figuras constantes em pódios no Estado**

**Guaira** - Os irmãos policiais civis Charles Friedrich (investigador) e Douglas Friedrich (papiloscopista), lotados em Guaira, resolveram dar “um passo a mais” e partiram dos treinos para participar de corridas de rua no mês de julho de 2017. De lá para cá, já subiram ao pódio em mais de 20 corridas de rua disputadas em todo o Estado e também na “vizinha” Mundo Novo (MS).

O primeiro pódio que contou com um Friedrich foi na 1ª Corrida da Justiça, realizada em Cascavel em maio de 2018. “Com muito treino e dedicação, estamos colhendo os frutos e, se Deus permitir, ainda vamos conquistar muitos pódios”, diz Charles, que tentará repetir a dose na 2ª Corrida da Justiça, no dia 5 de maio, novamente em Cascavel. “Estamos treinando forte para, mais uma vez, representar bem a Gloriosa Polícia Civil do Paraná”.

“Já foram inúmeras provas pelo Estado do Paraná e Mato Grosso do Sul e, sempre representando nossa

cidade e a Polícia Civil do Paraná da melhor forma possível. Nossas duas últimas conquistas foram na Primeira Corrida Cross Country do BPFron (Batalhão de Polícia de Fronteira), realizada em Marechal Cândido Rondon, no dia 24 de março” lembra Charles, que conquistou o terceiro lugar geral no percurso de 9 km, enquanto seu irmão Douglas foi o segundo colocado nos 13 km da categoria 40-44 anos.

As últimas conquistas estão ainda mais recentes na memória da dupla. No último dia 7, foram mais dois troféus conquistados, desta vez na 4ª Corrida Run and Walk, em Cascavel. Na ocasião, Charles foi segundo colocado na categoria 40-49 anos do percurso de 5 km e Douglas o segundo colocado na categoria 40-44 anos do percurso de 10 km.

Os irmãos também já correram e conquistaram pelo menos um pódio em Curitiba, Matinhos, Foz do Iguaçu, Itaipulândia, Iporã, Santa Helena, Missal e Guaira.

Comitê Olímpico do Brasil

# COB quer reduzir Time Brasil para Pan-Americano de Lima

**Rio de Janeiro** - Depois de levar 600 atletas aos Jogos Pan-Americanos de Toronto, em 2015, o Brasil deve ter uma delegação expressivamente menor no Peru. O Pan de Lima será daqui a pouco mais de três meses e os cálculos do COB (Comitê Olímpico do Brasil) apontam que a delegação verde-amarela será formada por 492 esportistas.

Dependendo principalmente dos índices que vierem a ser obtidos no atletismo, o Time Brasil pode chegar a 500 nomes. Os números foram apresentados em evento realizado pelo COB na última terça (16), em

celebração ao marco de 100 dias para o Pan.

Apesar da redução no número de atletas, causada principalmente pela ausência de diversas modalidades coletivas, o COB traça como meta repetir o terceiro lugar das últimas três edições dos Jogos: Rio 2007, Guadalajara 2011 e Toronto 2015.

“Precisa haver um olhar muito claro do que é o Pan e o que é a Olimpíada. O Pan tem algumas hegemonias regionais, em que alguns países conseguem se sobressair, que não se repete na Olimpíada. Meu olhar é sempre para os Jogos

Olímpicos. No Pan a gente convive com uma realidade de modalidades não-olímpicas, algumas que a

gente não tem nenhuma tradição”, comenta o diretor de Esporte do COB, Jorge Bichara.

## Meta é Tóquio 2020

Por enquanto, o Brasil não tem meta de medalhas. Isso vai depender muito dos rivais Canadá e Estados Unidos, que estarão em Lima em algumas modalidades como atletismo e ginástica artística. Mais do que pódio, o COB quer que o Brasil aproveite o Pan para classificar o maior número possível de atletas para Tóquio 2020. “São 23 modalidades que estão oferecendo a possibilidade de conquistar vaga, seja por posição, por fazer ponto em ranking, ou por alcançar índice. Inegavelmente nosso foco maior está nas modalidades coletivas: no handebol e no polo aquático”, explica diretor de Esporte do COB, Jorge Bichara, citando as duas modalidades que dão vaga direta do Pan à Olimpíada.

**PLACAR DE ONTEM**

Liga dos Campeões  
Porto 1x4 Liverpool\*  
Man. City 4x3 Tottenham\*  
\* Na próxima fase

**JOGAM HOJE**

Sul-Americana  
21h30 Mushuc Runa x U. Espanola  
21h30 Sport Huancayo x Wanderers

Copa do Brasil  
20h Bahia x Londrina

## ➔Liberado

O atacante Clayson foi apenas advertido pelo TJD-SP em julgamento realizado ontem na capital paulista. Com isso, o camisa 25 poderá defender o Corinthians na final do Campeonato Paulista, contra o São Paulo, domingo, às 16h, em Itaquera. Em votação, o Tribunal optou apenas por uma partida de punição revertida em advertência. O placar foi 3 a 1 a favor da pena branda. Clayson não esteve presente no julgamento e foi representado por advogados do Corinthians, pois ele estava em Chapecó, onde o time de Parque São Jorge enfrentou a Chapecoense, ontem à noite.

## ➔Bolsa Atleta

O governo federal protocolou nesta semana, na terça (17), na Câmara dos Deputados um projeto de lei que visa alterar a Bolsa Atleta, modificando também os valores pagos aos esportistas. O anexo que trata das remunerações aponta que os atletas que foram à última edição dos Jogos Olímpicos, por exemplo, receberiam “até” R\$ 3.500, sem especificar como seria definido quem tem direito a esse teto. Além disso, pelo projeto (2.394/2019), cerca 1,6 mil jovens de até 20 anos passariam a receber menos do que atualmente. Para eles, o corte seria de no mínimo 25% (de R\$ 975 a R\$ 700). Outra novidade é a criação de um limite de vezes em que um atleta pode receber a bolsa. Esse limite seria estabelecido pelo secretário de Esporte, atualmente o general Marco Aurélio Vieira.

## MAIS INFLUENTES | Mohamed Salah é destaque em publicação



O astro Mohamed Salah, do Liverpool, entrou para a lista das 100 pessoas mais influentes do mundo da revista “Time”. Um dos melhores jogadores do mundo e ícone para a cultura islâmica, o egípcio acabou selecionado o grupo na edição de 2019 da tradicional publicação estadunidense. Em entrevista para a revista, Salah evitou fugir de assuntos polêmicos; por exemplo, hoje uma pessoa “globalizada”, o astro do Liverpool pediu mudanças na própria cultura com a qual foi criado. “Precisamos mudar a forma como tratamos as mulheres. Isso não é opcional”, declarou o egípcio. Além de Salah, outros seis atletas estão na lista da “Time”: Alex Morgan (futebol), Caster Semenya (atletismo), LeBron James (basquete), Naomi Osaka (tênis), Ninja (e-sports) e Tiger Woods (golfe).

# Imprensa espanhola diz que Messi faz voo solo rumo ao Bola de Ouro

**Zurique** – Principais concorrentes ao prêmio de melhor jogador do mundo, Lionel Messi e Cristiano Ronaldo tiveram um dia atípico na última terça-feira, quando a Juve de CR7 perdeu por 2 a 1 para o Ajax e foi eliminada na Liga dos Campeões da Europa, enquanto o Barcelona goleou o Manchester United

com bela atuação do argentino. Para a imprensa espanhola, os resultados deixaram o caminho livre para Messi conquistar a Bola de Ouro mais uma vez.

“Messi vai em voo solo para a sexta Bola de Ouro da carreira. Os quatro primeiros colocados da edição de 2018 da premiação - Modric, Mbappé, Cristiano Ronaldo

e Griezmann - estão fora da Liga dos Campeões”, escreveu o “As”.

O jornal “Marca” relatou o semblante de Cristiano Ronaldo após o apito final da derrota da Juventus: “Triste, desanimado e abatido. O português deu adeus à Liga dos Campeões, sua competição favorita que o tem dado tantas alegrias

agora vai impedi-lo de atingir o título desejado. Além disso, ele está fora da corrida por prêmios individuais como a Bola de Ouro”, escreveu a publicação.

Já o “Mundo Deportivo” foi até mais duro com Cristiano Ronaldo. A publicação afirmou que Lionel Messi conseguiu fazer o que Cristiano Ronaldo não fez: ser decisivo.

CONTRATAR um SEGURO de VIDA é um gesto de AMOR e PROTEÇÃO.

**seguro** para todos os momentos

www.vipdinamica.com.br

**VIP DINÂMICA** CORRETORA DE SEGUROS

ESCRITÓRIO 1. 45 3225-0406  
Rua Salgado Filho, 1956 - Centro

ESCRITÓRIO 2. 45 3037-1037  
Rua Lins 180 - SI 102. Bairro São Cristóvão

ESCRITÓRIO 3. 45 3306-8081  
Av Rocha Pombo 1504. Bairro Nova York

CASCABEL. PARANÁ



# Classificados

anuncios2@oparana.com.br

17 - O Paraná Quinta-feira, 18/04/2019



## EDITAL DE LEILÃO - ALIENAÇÃO FIDUCIÁRIA

IMÓVEL: UBIRATÁ - PR - IMÓVEL RESIDENCIAL - URBANO - 675,00 m² - Matrícula 7.034 - Cartório de Registro de Imóveis de Ubiratá - PR.

Data e Horário do 1º Leilão: dia 08/05/2019 às 09H30;

Data e Horário do 2º Leilão: dia 15/05/2019 às 09H30;

Local dos leilões: Rua Eduardo Pinto da Rocha, nº 4545, Sala 01, Sítio Cercado, Curitiba/PR.

**LUIZ FERNANDO FAVARETO**, Leiloeiro Oficial, JUCEPAR - 05/002-L, devidamente autorizado pelo Credor Fiduciário **COOPERATIVA DE CRÉDITO, POUPANÇA E INVESTIMENTO VALE DO PIQUIRI ABCD - SICREDI Vale do Piquiri ABCD - PR/SP**, inscrito no CNPJ/MF sob o número 81.099.491/0001-71, estabelecida na Av. Presidente Kennedy, 2268, Município de Palotina, CEP 85.950-000, Estado do Paraná, levarei a **LEILÃO EXTRAJUDICIAL - ALIENAÇÃO FIDUCIÁRIA** no dia **08 de maio de 2019 às 09H30**, em **PRIMEIRO LEILÃO**, o imóvel abaixo descrito, nos termos do seguinte (a) Decreto nº 21.981, de 19 de outubro de 1932, que regula a profissão de Leiloeiro Oficial; (b) art. 22 e seguintes da Lei nº 9.514/97, com as alterações introduzidas pela Lei nº 10.931/2004 e, (c) Cédula de Crédito Bancário - Contrato nº B72531008-0 emitida em 01/06/2017.

**DESCRIÇÃO DO IMÓVEL:** Data de terras, sob nº 11 da Quadra nº 93, com área de 675,00 metros quadrados, com frente para a Rua "06", situada no perímetro urbano da Cidade e Comarca de Ubiratá, Estado do Paraná, com metragens, divisas e confrontações seguintes: /Ao NORTE, com as Datas 12, 13 e 14, na distância de 45,00 metros; a ESTE, com Data 18, na distância de 15,00 metros; ao SUL com a data 10, na distância de 45 metros, e finalmente a OESTE, com a rua "06", na distância de 15,00 metros, todas da mesma Quadra. Sobre o lote há uma residência em alvenaria **não averbada**, sendo a regularização por conta do Arrematante. O referido imóvel encontra-se devidamente matriculado no Cartório de Registro de Imóveis de Ubiratá - PR, sob nº 7.034. O imóvel encontra-se **OCUPADO**, sendo a desocupação de total responsabilidade do arrematante, nos termos do art. 30 da Lei 9.514/97. Será vendido no estado em que se encontra e em caráter "AD CORPUS" pelo **Valor Mínimo de R\$186.000,00** (Cento e Oitenta e Seis Mil Reais) para o 1º Leilão. Se o maior lance oferecido no Primeiro Leilão for inferior ao valor mínimo estipulado, fica desde já designado o dia **15 de maio de 2019, às 09H30**, no mesmo local, para a realização do 2º **LEILÃO** pelo maior lance oferecido, desde que igual ou superior ao **Valor Mínimo de R\$186.000,00** (Cento e Oitenta e Seis Mil Reais). Havendo arrematação, será lavrada escritura pública no prazo de até 90 (noventa) dias contados a partir da data do leilão. Todas as despesas "propter rem", ou seja condomínio, IPTU etc., com fato gerador até a data da arrematação, serão de responsabilidade da Credora Fiduciária. As despesas com a transferência da propriedade correrão por conta do comprador. O arrematante pegará no ato do leilão, o valor da arrematação, mais 5% correspondente à comissão do Leiloeiro Oficial.



### VENDE-SE CAPTIVA

2010, prata, 2.4, completa, revisada, pneus novos, R\$ 40.000 F:(45) 99966-6699 CI-189274.



### VENDE-SE C-4 PALLAS

2010, prata, automático, completo, revisado, R\$ 30.000 F: (45) 99966-6699 CI-189264.



### VENDE-SE

Strada CE, 2015, Flex, R\$ 38.5000 F:(45) 99988-3377 CI-189275.

### VENDE-SE STRADA

Cabine dupla, flex, prata, revisada, R\$ 48.000 F: (45) 99988-3377 CI-189265.



### L-200 TRITON

2015, diesel, prata, magazine, revisada, rodas de liga leve, pneus novos, capota marítima, engate, R\$ 85.000 F: (45) 99966-6699 CI-189263.

### VENDE-SE L-200

Triton, 2016, prata, diesel, revisada, magazine, rodas de liga leve, capota marítima, pneus novos, R\$ 90.000 F:(45) 99966-6699 CI-189273.

### Apartamentos

#### ALUGO APARTAMENTOS

No Centro, 180m² e outro 70m² para alugar. F: (45) 3225-1446/ 3038-9210/ 99959-7622/ 99856-6706. CI-189376.

#### ITAPEMA/ CAMBORIÚ-SC

Alugo apartamento 80m da praia, beira mar, com todo mobiliado. F: (45) 99971-1416. CI-185831.

#### V. MORETTI ALUGA

Apartamento Térreo localizado na Rua Publio Pimentel, no Alto Alegre. Imóvel com 59 m². 01 Sala, 01 Cozinha; 02 Dormitórios; 1 WC Social; 01 Área de Serviço; 01 Vaga de garagem. R\$ 900,00 + condomínio. F:(45)3322-1515 / 98814-3212 (whats) CRECI3149J CI-187722.

#### V. MORETTI ALUGA

Apartamento localizado na Rua Pio XII, 1611. Imóvel com 2 Quartos (1 com sacada), sala com dois ambientes com sacada, Cozinha, área de serviço, despensa, 1 vaga de garagem. Valor para locação R\$950,00 F:(45)3322-1515 / 98814-3212 (whats) CRECI 3149 J CI-187731.

#### V. MORETTI ALUGA

Apartamento localizado na Salgado Filho nº 2716, com 49 m². Sala com 02 ambientes semi mobiliada; 02 dormitórios com móveis planejados; 01 banheiro social, 01 área de serviço; 01 vaga de garagem. Valor para locação R\$ 850,00. F: (45) 3322-1515 / 98814-3212 (whats) CRECI 3149 J CI-187723.

#### V. MORETTI ALUGA

Apartamento localizado no Ed. Belvedere, Rua Presidente Bernardes no centro, 01 suite, 01 quarto mobiliado; sala com sacada; cozinha mobiliada; 02 vagas de garagem. Valor para locação R\$ 1.320,00 + condomínio F: (45) 3322-1515 / 98814-3212 (whats)CRECI 3149 J CI-187725.

#### VENDO APARTAMENTO

Apto Res. Bariloche, 3 qtos e d+ dependências, totalmente reformado, R\$ 180.000, desocupado, 99966-6699 CRECI 3999. CI-189272.

#### WILLIAN VENDE

Apart. no resd. Oeste localizado no Bairro Coqueiral sendo de 3 quartos mais dependências 1 vaga para coberta para carro por apenas 200 mil F:(45)99922-7904 Willian Serafim Creci 19806f www.willianserafim.com.br CI-188837.

#### WILLIAN VENDE APTO

Garden Club, 1 suite, 2 qtos mais dependências, moveis planejados, por apenas R\$ 350.000, aceita imóvel até 200 mil como parte de pagamento F: (45) 3035-2714/ 99922-7904/ 99936-4099 Creci 19806f. www.willianserafim.com.br CI-188842.

#### Casas

#### V. MORETTI ALUGA

Casa localizada na Rua Salvador, com 72m² no Brasmadeira. Imóvel com 01 sala; 01 cozinha; 03 dormitórios; 01 banheiro social; 01 área de serviço; 01 vaga de garagem. Valor para locação R\$ 1.200,00. F:(45)3322-1515 / 98814-3212 (whats) CRECI 3149 J CI-187729.

#### V. MORETTI VENDE

Casa localizada na Rua Sociologia, 260, 75m². Sala, cozinha, 2 quartos, 1 banheiro social, lavanderia, 2 vagas de garagem cobertas. Valor para venda R\$ 250.000,00. F:(45)3322-1515 / 98814-3212 (whats) CRECI 3149 J. CI-187728.

#### WILLIAN VENDE

Sobrado no Tropical, com averbação e registro pronto, 208m², fino acabamento, 1 suite, 2 quartos. por apenas R\$ 850.000, aceita até 50% em permuta F: (45) 9 9922-7904 3035-2714 willian serafim Creci 19806f CI-188851.

#### WILLIAN VENDE CASA

no Angra dos Reis ótima localização sol da tarde nos fundos, sendo casa com aprox. 70m², 1 suite, 1 quarto mais dependências, sobra de terreno no fundo, 1 carro na parte coberta e um fora da parte coberta por apenas 195.000 F: (45) 99922-7904 Willian Serafim CI-188841.

#### WILLIAN VENDE CASA

No Florença ótima posição solar, vaga p/ 2 carros acima no nível da rua, medindo 55m² sendo 2 quartos mais dependências, pequena sobra de terreno no fundo, por apenas R\$ 165.000 aceita financiamento. F: (45) 3035-2714/ 99936-4099 Creci19806f www.willianserafim.com.br CI-188831.

#### WILLIAN VENDE SOBRADO

Região do Porto Seguro de 114m², suite c/ hidro, 2 quartos, demais dependências. R\$ 375.000. F: (45) 3035-2714/99922-7904 Creci 19806f. www.willianserafim.com.br CI-188848.

#### WILLIAN VENDE SOBRADO

Região da Fag.com aprox. 150m², fino acabamento, 03 suítes mais dependências, água quente, por apenas R\$ 530.000 F: (45) 3035-2714/99922-7904 Creci 19806f. www.willianserafim.com.br CI-188839.

#### WILLIAN VENDE SOBRADO

No Angra dos Reis, ótima localização, sendo com aprox. 140m², 1 suite 2 quartos mais dependências, 2 vagas cobertas sobra de terreno no fundo, espaço gourmet por apenas R\$ 380.000. estuda-se proposta F:(45) 99922-7904/3035-2714/99936-4099 - WillianSerafim Creci 19806f CI-188846.

#### WILLIAN VENDE/TROCO

Casa em Santa Teresa, com 3 quartos, terreno de esquina por R\$180.000 F: (45) 3035-2714/ 9922-7904 Creci 19806f. www.willianserafim.com.br CI-188845.

#### Ponto Comercial

#### ALUGA SALA TERREA

Rua Recife, Centro, de frente para rua, 100m², possui cozinha mobiliada, bwc, porteiro 24 hrs, sem condomínio, para escritório, consultório, etc. Direto com a proprietária F: (45) 99836-8888 CI-188922.

#### ALUGA-SE BARRACOES

Av. Estados Unidos nº 548 com 350m² e nº 385 com 550m² com escritório e entrada p/ caminhões. F: (45) 3225-1168 falar com Cleber. CI-188778.

#### ALUGA-SE PRÉDIO

Com 700m², Rua Rio Grande do Sul, 844. Centro, com 07 vagas de garagem. R\$ 21.000,00. Fone (45) 99112-9077. CI-189213.

#### ALUGA-SE SALA

Comercial, com 300m², com 8 vagas de garagem. Rua Manaus 2018, Cancelli, R\$ 6.000,00. Fone (45) 99112-9077. CI-189212.

#### V. MORETTI ALUGA

Salas comerciais localizadas na Avenida Assunção nº 708. Térreo e primeiro pavimento. Valores para Locação R\$1.200,00 até R\$ 4.000,00 F:(45)3322-1515 / 98814-3212 (whats) CRECI 3149 J CI-187724.

#### V. MORETTI ALUGA

Sala Comercial localizada na Rua Presidente Kennedy, 1219, com 132 m². Com 2 banheiros (sendo um PNE), 1 escritório, 1 cozinha, 1 sala. Valor para locação R\$ 2.200,00 F:(45)3322-1515 / 98814-3212 (whats) CRECI3149 J CI-187727.

#### V. MORETTI ALUGA

Sala comercial localizada na Avenida Brasil, esquina com a Rua Pio XII, 1º e 2º pavimentos disponíveis, sala com acessibilidade (elevador) e divisórias. Valor da locação a combinar. F:(45)3322-1515 / 98814-3212 (whats) CRECI 3149 J. CI-187730.

#### V. MORETTI VENDE/ALUGA

Sala comercial localizada na Av. Brasil no Central Park em Cascavel. Imóvel com área de 35,17 m². Valor para locação R\$ 570,00 + condomínio. Venda R\$ 97.000,00 F:(45)3322-1515 / 98814-3212 (whats) CRECI 3149 J CI-187726.

#### VENDE OU ALUGA HOTEL

Hotel em Céu Azul, à 100m da BR, tratar no telefone (45) 3266-1342 / 99846-5828 CI-189259.

#### Terrenos

#### REGIÃO CENTRAL

Terreno c/ 1050m² (25x42) Rua Vitória, 770 R\$ 1.550.000 F:(45) 99966-6699 Creci 3999. CI-189271.

#### TERRENO CANCELLI

(13X35), 455m², Rua Alcir da Motta c/ Mal. Floriano (preservação permanente) R\$ 180.000, aceito carros e parcelamento. F:(45) 99966-6699, creci 3999 CI-189267.

#### TERRENO JD PALMEIRAS

Rua Tarcílio Wagner, 59, c/ Hercílio Luz 550m², c/ casa de madeira, R\$ 380.000,00, vendo 50% do terreno, 275m² por R\$ 190.000,00, aceito carros e parcelamento, 99966-6699 Creci 3999. CI-189270.

#### TERRENO NO COUNTRY

c/ 962m (17,50x55) Rua Rio Grande do Norte, entre as ruas 13 de Maio e Tiradentes, R\$ 962.000,00, aceita carros e parcelamento, 99966-6699 Creci 3999. CI-189269.

#### TERRENO PERIOLLO

De esquina, 150m² (10x15), Rua Horácio dos Reis c/ Toledo, R\$ 110.000 aceito carro e parcelamento. F: (45) 99966-6699 creci 3999 CI-189266.

#### TERRENO SANTO ONOFRE

Rua Tupinambás, divisa com o Santa Cruz, 270 m², (10x27), (preservação permanente), R\$110.000,00 F: (45) 99966-6699, CRECI 3999. CI-189268.

#### VENDE-SE TERRENO

Excelente terreno de esquina, na Rua Mauro Tolentino, esq. com Andréia Galafassi, próx. a Colégio, posto de saúde, mercado e unioeste - área de 360m², todo murado. R\$ 350.000,00 - tratar (45) 99929-1512 / 3035-4000 andressa CI-188987.

#### VENDO FAZENDA

362 has lavoura cabeceira do Apa MS, a 140 km de Dourados MS, 25 mil/hás. F: (67) 99971-3855 wats CRECI 2649 Terra Roxa. CI-189191.

#### WILLIAN ARRENDA

Arrenda fazenda de 95 alq. pastagem região de ouro verde 2 manguieiras com brete e tronco por apenas R\$ 10.000 mensal. F: (45) 3035-2714/ 99922-7904/ 99936-4099 Creci 19806f www.willianserafim.com.br CI-188843.

#### WILLIAN VENDE

Terreno na região do Pioneiros Catarinense medindo 15x12 ótima localização por apenas R\$ 135.000 F: (45) 3035-2714 - 9 9922-7904 CI-188832.

## Oportunidade de EMPREGO

**✓ ASSISTENTE FINANCEIRO:** Superior completo ou cursando em Gestão Financeira, Administração, Ciências Contábeis ou áreas afins. Necessário experiência na área financeira, em empresas de médio a grande porte. Indispensável conhecimento de rotinas da área financeira, cálculos, conferência, controle de documentos, pacote office e usuário de sistema ERP.

**✓ AUXILIAR DE T.I.:** Ensino Médio Completo ou cursando técnico ou graduação em cursos relacionados à Tecnologia da Informação. Habilidades com computadores, manutenção, conservação, instalação de softwares de upgrade, backups e outros procedimentos de segurança.

**✓ AUX. DE MANUTENÇÃO INDUSTRIAL:** Conhecimento básico em Eletromecânica e necessário experiência com solda MIG, TIG e Elétrica.

**✓ COORDENADOR DE MARKETING:** Superior Completo em Marketing, Administração, Gestão Comercial, Publicidade e Propaganda ou áreas afins. Indispensável experiência em coordenação, conhecimentos em demandas de Marketing, políticas comerciais e Pacote Office.

**✓ OP. DE EMPILHADERA ELÉTRICA:** Experiência com empilhadeira elétrica, CNH-B, curso atualizado de Operador de Empilhadeira.

Interessados enviar currículo com título da vaga no assunto para [curriculo@nutriplan.com.br](mailto:curriculo@nutriplan.com.br) ou entregar o currículo na empresa. [www.nutriplan.com.br](http://www.nutriplan.com.br) Informações: (45) 3218-4600

#### WILLIAN VENDE

11.9 alq. em Santa Tereza do Oeste encostada no perímetro urbano com aprox. 10 alq. mecanizado por apenas 3.250 sacas de soja por alq. F: (45) 99922-7904 Willian Serafim Creci19806f www.willianserafim.com.br CI-188828.

#### WILLIAN VENDE

Terreno no Alto Alegre prox. rodoviária medindo 16x35, sol da manhã e sol da tarde nas laterais por apenas R\$ 380.000 F: (45) 3035-2714/ 99936-4099 Creci 19806f www.willianserafim.com.br CI-188833.

#### WILLIAN VENDE

18 alq. em cascavel próximo substacao da copel com aprox 13 alq mecanizado por apenas 2.500 sacas p/ alq. ou entrada de 50% restante permuta ou estuda-se prazo... F: (45) 3035-2714 99936-4099 9 9922-7904 Willian Serafim Creci 19806f CI-188830.

#### WILLIAN VENDE

Sítio 30 alq., sendo 8 lavoura 17 pastagem restante reserva. Área de pasto, Mangueira e cercas boas. Valor pedido: R\$ 2.100.000 localizado em Catanduvas - vila união Distância de 65km de Cascavel 1.500 MTS do asfalto F: (45) 3035-2714/ 99922-7904/99936-4099 Willian Serafim Creci 19806f CI-188835.

#### WILLIAN VENDE

Fazenda aprox 144 alq. a 60 km de cascavel, 15,5 km do asfalto com aprox 105 alq. mec, excelente estrutura para gado e maquinários, podendo ser negociada com arrendamento de 50 sacos p/ alq. R\$125 mil por alq. F: (45) 99922-7904 Creci 19806f. www.willianserafim.com.br CI-188847.

#### WILLIAN VENDE 10 ALQ

São Salvador, 8 alqueires mec., c/ benfeitoras, boa de água, 4km do asfalto. R\$ 1.500.000. F: (45) 3035-2714/ 99922-7904/ 99936-4099 Creci 19806f. www.willianserafim.com.br CI-188838.

#### WILLIAN VENDE CASA

Alto Alegre, com aprox. 75m², sendo, 1 suite, 2 quartos mais dependências, espeço gourmet, detalhes em gesso, vaga para ate 2 carros por apenas R\$ 300.000. F.: (45) 9 9922-7904 3035-2714 Willian Serafim CRECI 19806f CI-188850.

#### WILLIAN VENDE CHÁCARA

De 2.000m², com a água de poço semi artesiano, ótima locação, sendo aprox. 1.000m da BR 277, por apenas R\$ 160.000, estuda se proposta F:(45) 9 9922-7904 3035-2714 willian serafim Creci 19806f CI-188849.

#### WILLIAN VENDE CHÁCARA

De 1 alq. a 5 km do asfalto região de São Salvador, com casa mista mais algumas benfeitorias, rio no fundo, ótima localização, por apenas R\$ 380.000, estuda-se permuta como parte de pagamento 9 9922-7904 9 9936-4099 ou 3035-2714 CI-188844.

#### WILLIAN VENDE FAZENDA

70 Alq. Rio do Salto, sendo 42 alq. plantio de eucalipto 6 anos, 1200 sacas por alqueires, entrada de 50% e 4 anos p/ quitar. F: (45) 3035-2714/99922-7904 99936-4099. Creci 19806f Willian\_gti@hotmail.com CI-188834.

#### WILLIAN VENDE SÍTIO

15 alq. na região de Cascavel com aprox. 78% da área mecanizada a 4 km do asfalto propriedade sem benfeitorias nascente de água, valor pedido 3.200 sacas por alq. podendo ser negociada com 50% de entrada restante em 2 anos F: (45) 3035-2714/ 99922-7904. Willian Serafim Creci 19806f CI-188836.

#### WILLIAN VENDE SÍTIO

16 alq. na região de São João com aprox. 75% da área mecanizada, frente para o calçamento, casa muito boa, na propriedade tem algumas quedas de água. R\$135.000 por alq. podendo ser negociada com 50% de entrada restante em 2 anos. F:(45)99922-7904 3035-2714 Willian Serafim Creci 19806f CI-188840.

#### WILLIAN VENDE TERRENO

Na região do Alto Alegre de esquina medindo 14x30 acima do nível da rua por apenas R\$ 285.000. F:(45) 99922-7904 Willian Serafim Creci 19806f CI-188829.

#### Diversos

#### ACABO COM TUDO

Controle de pragas urbanas, baratas, ratos, pulgas, formigas, aranhas, prevenção contra mosquito da dengue, orçamento sem compromisso. Garantia comprovada. F. 3222-9319 Whatsapp 45 99929-2068 c/ Nelson CI-187780.

#### FIM DOS MOSQUITOS

Estão levando o seu sono? Sua cozinha parece um zoológico? Paredes e móveis estão esfarelando? Seus problemas acabaram, eu resolvo. Orçamento sem compromisso. F. 3222-9319 Whatsapp 45 99929-2068 c/ Nelson CI-188971.

#### MASSAGEM

Cansaço físico, stress, dores musculares, estimulante e regenerativa, local central F:(45) 99956-5803. CI-189363.

**SÚMULA DE RECEBIMENTO DE LICENÇA AMBIENTAL SIMPLIFICADA**

**FLORI DE PAULA CARLOS**, CPF: 498.818.689-04, torna pública que recebeu do Instituto Ambiental do Paraná – IAP, Licença Ambiental Simplificada para a atividade de Avicultura de corte, localizada na estrada São Pedro, Guaraniaçu-PR, com vencimento para 26/09/2024.

**SÚMULA DE RECEBIMENTO DE LICENÇA**

A empresa **BOCCHI AGRONEGÓCIOS & CIA LTDA**, CNPJ 77.804.847/0016-30, através de seu representante legal, Sr. Dr. Nari Bocchi, torna público que recebeu do IAP (Instituto Ambiental do Paraná), a LICENÇA PRÉVIA para a atividade de DEPÓSITO E COMÉRCIO DE AGROTÓXICOS, Licença nº 157310, Protocolo 155942649, validade 15/04/2020, instalada na Linha Andrada, S/N, Zona Rural, Capitão Leônidas Marques – PR.

**SÚMULA DE SOLICITAÇÃO DE LICENÇA**

A empresa **BOCCHI AGRONEGÓCIOS & CIA LTDA**, CNPJ 77.804.847/0016-30, através de seu representante legal, Sr. Dr. Nari Bocchi, torna público que irá requerer do IAP (Instituto Ambiental do Paraná), a LICENÇA DE INSTALAÇÃO para a atividade de COMÉRCIO ATACADISTA DE MÁQUINAS, APARELHOS E EQUIPAMENTOS PARA USO AGROPECUÁRIO; PARTES E PEÇAS, instalada na Linha Andrada, S/N, Zona Rural, Capitão Leônidas Marques – PR.

**SÚMULA DE RECEBIMENTO DE LICENÇA**

A empresa **BOCCHI AGRONEGÓCIOS & CIA LTDA**, CNPJ 77.804.847/0016-30, através de seu representante legal, Sr. Dr. Nari Bocchi, torna público que recebeu do IAP (Instituto Ambiental do Paraná), a LICENÇA PRÉVIA para a atividade de COMÉRCIO ATACADISTA DE MÁQUINAS, APARELHOS E EQUIPAMENTOS PARA USO AGROPECUÁRIO; PARTES E PEÇAS, Licença nº 157410, Protocolo 155941707, validade 11/04/2020, instalada na Linha Andrada, S/N, Zona Rural, Capitão Leônidas Marques – PR.

**SÚMULA DE SOLICITAÇÃO DE LICENÇA**

A empresa **BOCCHI AGRONEGÓCIOS & CIA LTDA**, CNPJ 77.804.847/0016-30, através de seu representante legal, Sr. Dr. Nari Bocchi, torna público que irá requerer do IAP (Instituto Ambiental do Paraná), a LICENÇA DE INSTALAÇÃO para a atividade de DEPÓSITO E COMÉRCIO DE AGROTÓXICOS, instalada na Linha Andrada, S/N, Zona Rural, Capitão Leônidas Marques – PR.

**SÚMULA DE REQUERIMENTO DE LICENÇA SIMPLIFICADA**

**DROGARIA RODRIMAR LTDA** CNPJ 00.530.079/0001-62 torna público que irá requerer à Secretária Municipal do Meio Ambiente de CASCAVEL, a Licença Simplificada para FARMÁCIA a ser implantada RUA CARLOS GOMES 2376, BAIRRO MARIALUIZA, CASCAVEL-PR.

**GELCI FERNANDES EBERHARDT** torna público que requereu do IAP, a Licença de Operação-LO, para atividade de AVICULTURA DE CORTE a ser implantada no LR: A-6-1, Linha Jacutinga, Vera Cruz do Oeste-PR.

**GELCI FERNANDES EBERHARDT E OUTROS** torna público que recebeu do IAP, a Licença de Instalação, para atividade de AVICULTURA DE CORTE a ser implantada no LR: A-6-1, Linha Jacutinga, Vera Cruz do Oeste-PR.

**MUNICÍPIO DE Campo Bonito**  
Processo 342019  
Dispensa por L.R nº 10/2019

**Objeto**  
EXECUTAR O REQUERIMENTO DE LICENÇA DE INSTALAÇÃO DE FARMÁCIA, PARA ATIVIDADE DE FARMÁCIA, EM RUA CARLOS GOMES, Nº 2376, BAIRRO MARIALUIZA, CASCAVEL, PR.

**PROPOSTA DE PREÇO Nº 01**  
VALOR POR M²: R\$ 10.000,00

**PROPOSTA DE PREÇO Nº 02**  
VALOR POR M²: R\$ 10.000,00

2019, 17 de Abril de 2019

**CI1192958-E19**



**1º DE MAIO**

**53ª Festa do Trabalhador.**

**24ª Festa do Costelão.**

**30/04: BUCHADA - 19H**

**01/05: SANTA MISSA - 10H**

**01/05: BUFFET COM COSTELÃO - 11H30**

**01/05: COSTELÃO E CHURRASCO - 12H**

Informações: 45 3226.3131 • 45 3096.8653

**MUNICÍPIO DE Campo Bonito**  
INEXIGIBILIDADE Nº 04/2019  
PROCESSO Nº 33/2019

**1 - DESCRIÇÃO DA SITUAÇÃO:** A Secretaria Municipal de Educação possui pericra de treinamento e formação continuada na FORMAÇÃO dos professores da rede municipal de Ensino. A AMOP é a Associação da Regional a que pertencemos e oferece os cursos e aperfeiçoamentos com custos bem abaixo dos valores de mercado.

**2 - DESCRIÇÃO DO OBJETO:** CONTRATAÇÃO DA AMOP para Grupos de Estudos nas áreas de Alfabetização e letramento, Educação Infantil 0 a 3 anos, Organização do Trabalho Pedagógico, Educação Física, Matemática, Educação Inclusiva, Literatura Infantil, Fundamentos da Educação e Educação Infantil 4/5 anos, para dez professores da Rede Municipal de Ensino no exercício de 2019.

**3 - EXECUTOR:**  
FORNECEDOR: AMOP ASSOC DOS MUN DO OESTE DO PARANÁ CNPJ: 75.907.576/000136  
ENDEREÇO: RUA OSWALDO CRUZ 2158 CENTRO – CASCAVEL PR

**4 - RAZÃO DA ESCOLHA:** O MUNICÍPIO É PARTICIPANTE DA ASSOCIAÇÃO DOS MUNICÍPIOS DO OESTE DO PARANÁ, REGIÃO A QUAL PERTENCEMOS. A FORMAÇÃO CONTINUADA DOS PROFESSORES É EXCELENTE PARA A MELHORIA DA QUALIDADE DA EDUCAÇÃO EM NOSSO MUNICÍPIO, COM CUSTOS ACESSÍVEIS.

**5 - PREÇO:**  
10 participantes X R\$634,65 = R\$ 6.346,50 (Seis mil trezentos e quarenta e seis reais e cinquenta centavos).

**6 - JUSTIFICATIVA DO PREÇO:**  
VALORES COMPATÍVEIS COM PREÇOS PRATICADOS NA REGIÃO.

**7 - REGULARIDADE COM A SEGURIDADE SOCIAL, AO FGTS E DEMAIS IMPOSTOS**  
a) Apresentou todas as condições vigentes.

**8-PARECER JURÍDICO:**  
Espiado em 23/01/2018  
ELIZABETE ORTH – OAB 53.160

Em, 17 de Abril de 2019.

**CI1192951-E19**

Você e o Jornal de Fato: a integração perfeita!

**O Paraná**  
www.oparana.com.br

twitter.com/parana  
facebook.com/JornalOParana  
info@oparana.com.br

**MUNICÍPIO DE CASCAVEL**  
REQUERIMENTO DE LICENÇA DE INSTALAÇÃO DE FARMÁCIA

**CI1192955-E19**

**MUNICÍPIO DE CASCAVEL**  
REQUERIMENTO DE LICENÇA DE INSTALAÇÃO DE FARMÁCIA

**CI1192956-E19**

**CISOP**

CONTRATADO/PROCESSO/ADITIVO	CNPJ	RESCISÃO	Nº DO CONTRATO
<b>CHAMAMENTO PÚBLICO 001/2014</b>			
<b>SEXTO TERMO ADITIVO</b>			
GRC SERVIÇOS MÉDICOS LTDA	14.491.875/0001-48	RESCISÃO 15/04/2019	79/2014
POLICLÍNICA SÃO LUCAS ASSIS LTDA - ME	06.323.946/0001-75	RESCISÃO 15/04/2019	101/2014
M. B. CLÍNICA MÉDICA SOCIEDADE SIMPLES LTOA	07.561.130/0001-42	RESCISÃO 15/04/2019	133/2014
UNITOM-UNIDADE DE DIAGNÓSTICO POR IMAGEM S/S LTDA	02.308.397/0001-90	RESCISÃO 15/04/2019	153/2014
CEDIMAGO CENTRO DE DIAGNÓSTICO POR IMAGEM LTDA	00.324.405/0001-85	RESCISÃO 15/04/2019	158/2014
<b>CHAMAMENTO PÚBLICO 001/2015</b>			
<b>PRIMEIRO TERMO ADITIVO</b>			
RCF-CLÍNICA DE SERVIÇOS MÉDICOS NEUROCIRÚRGICOS LTDA	30.374.606/0001-58	RESCISÃO 15/04/2019	79/2018
SOCIEDADE SIMPLES LTDA	04.614.571/0001-77	RESCISÃO 15/04/2019	98/2018
CLINI-QUEDAS CLÍNICA MÉDICA LTDA	03.725.285/0001-16	RESCISÃO 15/04/2019	100/2018
<b>SEGUNDO TERMO ADITIVO</b>			
ADEMIR BUSSOLARO - ME	03.597.247/0001-25	RESCISÃO 15/04/2019	38/2017
LABORATÓRIO PARZANELLO	11.268.215/0001-84	RESCISÃO 15/04/2019	73/2017
<b>QUARTO TERMO ADITIVO</b>			
I. G PILATI & PILATI LTDA - ME	10.800.042/0001-60	RESCISÃO 15/04/2019	25/2016
<b>SEXTO TERMO ADITIVO</b>			
KAMINAGAKURA & PERSIÓ LTDA	17.851.705/0001-15	RESCISÃO 15/04/2019	31/2015
<b>CHAMAMENTO PÚBLICO Nº 01/2019</b>			
<b>PRIMEIRO TERMO ADITIVO</b>			
RUBIA BETHANIA BIELA BOARETTO- MÉDICA	30.837.931/0001-00	INCLUSÃO DE PROCEDIMENTO	56/2019

**CI1192948-E19**

**LATICINOS STARMILK S/A - CNPJ 12.410.331/0001-82**

**EDITAL DE CONVOCAÇÃO DA ASSEMBLEIA GERAL ORDINÁRIA**

O Diretor Administrativo Financeiro da sociedade LATICINOS STARMILK S/A, nos termos do que lhe confere o Art. 16 do Estatuto Social, convida os senhores acionistas a se reunirem em Assembleia Geral Ordinária a ser realizada às 13:00 horas do dia 20 de maio de 2019, na sede da Companhia, situada na Fazenda Nossa Senhora do Espírito Santo - Zona Rural - Cx. Postal - Curitiba - Paraná - CEP: 85.840-200, com a presença de acionistas ou representantes, em qualquer modalidade, conforme art. 125 da Lei 6.402/76, para deliberar sobre a seguinte ordem do dia:

- Relatório de Atividades;
- Prestação de Contas do ano de 2018 e votação das demonstrações financeiras;
- Distribuição dos Resultados do ano de 2018;
- Assuntos de interesse da Companhia.

Casca Velha, 16 de Abril de 2019.

**MARIO SOSSELLA FILHO**  
Diretor Presidente

**CI1192923-E19**

**CÂMARA MUNICIPAL DE CÉU AZUL**  
Estado do Paraná  
Av. Nilo Umberto Dantas nº 1457 - Centro - CEP 85840-000  
Fone: (045) 3266-272 - Fax: (045) 3266-1272 - CNPJ: 03.371.279/0001-10

**EXTRATO DE CONTRATO**

**DISPENSA DE LICITAÇÃO: Nº MS2019**

**CONTRATANTE:** CÂMARA MUNICIPAL DE CÉU AZUL - PARANÁ  
**CONTRATADO:** ENOURANCE EGER CORRETORA DE SEGUROS LTDA - VE  
**OBJETO:** CONTRATAÇÃO DE EMPRESA ESPECIALIZADA EM SEGUROS DE AUTOMÓVEIS PARA CONTRATAÇÃO DE SEGURO DO VEÍCULO - VIAGEM CONFORTLINE HÔMINE - 5 ANOS 2015/2015 - PLACA BAO - 7539 DA CÂMARA MUNICIPAL DE CÉU AZUL.

**VALOR:** R\$ 1.250.000,00 (UM MIL DUZENTOS E CINQUENTA REAIS).  
**PAGAMENTO:** À VISTA.  
**VIGÊNCIA:** 17 DE ABRIL DE 2019 A 16 DE ABRIL DE 2020.  
**DATA:** 17 DE ABRIL DE 2019.  
**ASSINATURA:** CARCI R EGER  
T - AGO FERNANDO HOFFMAN EGER

**CI1192942-E19**

**Prefeitura do Município de Cantagalo**  
ESTADO PARANÁ  
CNPJ 78.279.981/0001-45  
Rua Cindereia, 379 - Centro - CEP: 85160-000 - Fone: 42.3636-1185

**AVISO DE LICITAÇÃO**  
**CONCORRÊNCIA PÚBLICA Nº. 01/2019-PMC**

O Município de Cantagalo, Estado do Paraná, torna público que fará realizar às 09h00min, dia 20 de maio de 2019, na Sala de Licitações, sita a Rua Cindereia, nº. 379, Centro, Cantagalo, Paraná, Brasil, a licitação na modalidade CONCORRÊNCIA PÚBLICA, do tipo maior oferta, tendo por finalidade a ALIENAÇÃO DE BEM IMÓVEL PERTENCENTE AO MUNICÍPIO DE CANTAGALO-PR COMPOSTO DE TERRENO URBANO IDENTIFICADO NA MATRÍCULA NÚMERO 7.676, COM ÁREA TOTAL DE 6.486,458M, de acordo com o que se encontra definido na especificação e condições estabelecidas no Edital e seus anexos, cuja direção e julgamento serão realizados pela Comissão de Licitação, instituída pelo Decreto nº. 30/2019, de 18 de fevereiro de 2019, em conformidade com o disposto na Lei Federal nº. 8.666/93, de 21 de junho de 1993, alterações posteriores e demais legislações pertinentes.

O edital e seus anexos poderão ser obtidos na sede da Prefeitura Municipal, junto ao Departamento de Licitações ou solicitadas através do e-mail: [licitacaocantagalo@hotmail.com](mailto:licitacaocantagalo@hotmail.com) ou baixado no site do Município - <http://cantagalo.pr.gov.br/>.

Cantagalo/Pr, 17 de abril de 2019.

**CI1192940-E19**

**JOSMAR ALEXANDRE DE OLIVEIRA**  
Presidente da Comissão de Licitação

**Câmara Municipal de Assis Chateaubriand**  
ESTADO DO PARANÁ

**EXTRATO DE TERMO ADITIVO CONTRATUAL**

**CONTRATO Nº 02019** - DATA 25/04/2019  
**TERMO ADITIVO Nº 01** - DATA 09/04/2019

**PROCESSO DE DISPENSA DE LICITAÇÃO Nº 02019**  
**PARTES:** CÂMARA MUNICIPAL DE ASSIS CHATEAUBRIAND  
"TOPPRINT SOLUÇÕES EM IMPRESSORAS LTDA"

**ALTERAÇÃO:** Prolongar o prazo de vigência do contrato, por 12 (doze) meses a contar de 23/04/2019 com base na cláusula décima quarta - da vigência e em conformidade com o disposto nas cláusulas 5ª e 6ª do item 1.5.666/93.

**Assinaturas:** OSILO GENI  
PEDRO GROSSO

**CI1192937-E19**

**MUNICÍPIO DE CAPITÃO LEÔNIDAS MARQUES - PR**

**EXTRATO DE TERMO ADITIVO Nº 01**

**CONTRATO Nº 02019** - DATA 25/04/2019  
**TERMO ADITIVO Nº 01** - DATA 09/04/2019

**PROCESSO DE DISPENSA DE LICITAÇÃO Nº 02019**  
**PARTES:** CÂMARA MUNICIPAL DE ASSIS CHATEAUBRIAND  
"TOPPRINT SOLUÇÕES EM IMPRESSORAS LTDA"

**ALTERAÇÃO:** Prolongar o prazo de vigência do contrato, por 12 (doze) meses a contar de 23/04/2019 com base na cláusula décima quarta - da vigência e em conformidade com o disposto nas cláusulas 5ª e 6ª do item 1.5.666/93.

**Assinaturas:** OSILO GENI  
PEDRO GROSSO

**CI1192943-E19**

**FUNDO MUNICIPAL DE SAÚDE DE CAPITÃO LEÔNIDAS MARQUES - PR**

**EXTRATO DE TERMO ADITIVO Nº 01**

**CONTRATO Nº 02019** - DATA 25/04/2019  
**TERMO ADITIVO Nº 01** - DATA 09/04/2019

**PROCESSO DE DISPENSA DE LICITAÇÃO Nº 02019**  
**PARTES:** CÂMARA MUNICIPAL DE ASSIS CHATEAUBRIAND  
"TOPPRINT SOLUÇÕES EM IMPRESSORAS LTDA"

**ALTERAÇÃO:** Prolongar o prazo de vigência do contrato, por 12 (doze) meses a contar de 23/04/2019 com base na cláusula décima quarta - da vigência e em conformidade com o disposto nas cláusulas 5ª e 6ª do item 1.5.666/93.

**Assinaturas:** OSILO GENI  
PEDRO GROSSO

**CI1192947-E19**

**Câmara Municipal de Vera Cruz do Oeste**  
ESTADO DO PARANÁ

**EXTRATO DE CONTRATO ADMINISTRATIVO**  
**DISPENSA DE LICITAÇÃO Nº 002/2019 - PROCESSO Nº 001/2019**

**OBJETO:** Contratação de serviços de manutenção e conservação de veículos.

**CONTRATO Nº 002/2019**

**CONTRATANTE:** CÂMARA MUNICIPAL DE VERA CRUZ DO OESTE - PR  
**CONTRATADO:** ASSA CONSULTORIA E SERVIÇOS DE TI LTDA

**VALOR TOTAL:** R\$ 1.200,00 (dois mil e duzentos reais).

**VIGÊNCIA:** 12 (doze) meses.

**ASSINATURAS:** Valdir Antônio dos Santos  
Márcia Regina de Souza

**CI1192938-E19**

**MUNICÍPIO DE CAPITÃO LEÔNIDAS MARQUES - PR**

**EXTRATO DE TERMO ADITIVO Nº 01**

**CONTRATO Nº 02019** - DATA 25/04/2019  
**TERMO ADITIVO Nº 01** - DATA 09/04/2019

**PROCESSO DE DISPENSA DE LICITAÇÃO Nº 02019**  
**PARTES:** CÂMARA MUNICIPAL DE ASSIS CHATEAUBRIAND  
"TOPPRINT SOLUÇÕES EM IMPRESSORAS LTDA"

**ALTERAÇÃO:** Prolongar o prazo de vigência do contrato, por 12 (doze) meses a contar de 23/04/2019 com base na cláusula décima quarta - da vigência e em conformidade com o disposto nas cláusulas 5ª e 6ª do item 1.5.666/93.

**Assinaturas:** OSILO GENI  
PEDRO GROSSO

**CI1192944-E19**

**Prefeitura Municipal de Boa Vista da Aparecida**  
ESTADO DO PARANÁ

**AVISO DE LICITAÇÃO**  
**PROCESSO Nº 001/2019**

O Município de Boa Vista da Aparecida, Estado do Paraná, torna público que fará realizar às 09h00min, dia 20 de maio de 2019, na Sala de Licitações, sita a Rua Cindereia, nº. 379, Centro, Cantagalo, Paraná, Brasil, a licitação na modalidade CONCORRÊNCIA PÚBLICA, do tipo maior oferta, tendo por finalidade a ALIENAÇÃO DE BEM IMÓVEL PERTENCENTE AO MUNICÍPIO DE CANTAGALO-PR COMPOSTO DE TERRENO URBANO IDENTIFICADO NA MATRÍCULA NÚMERO 7.676, COM ÁREA TOTAL DE 6.486,458M, de acordo com o que se encontra definido na especificação e condições estabelecidas no Edital e seus anexos, cuja direção e julgamento serão realizados pela Comissão de Licitação, instituída pelo Decreto nº. 30/2019, de 18 de fevereiro de 2019, em conformidade com o disposto na Lei Federal nº. 8.666/93, de 21 de junho de 1993, alterações posteriores e demais legislações pertinentes.

O edital e seus anexos poderão ser obtidos na sede da Prefeitura Municipal, junto ao Departamento de Licitações ou solicitadas através do e-mail: [licitacaocantagalo@hotmail.com](mailto:licitacaocantagalo@hotmail.com) ou baixado no site do Município - <http://cantagalo.pr.gov.br/>.

Cantagalo/Pr, 17 de abril de 2019.

**CI1192946-E19**

**Câmara Municipal de Lindoeste Paraná**  
ESTADO DO PARANÁ

**EXTRATO DE TERMO ADITIVO Nº 01**

**CONTRATO Nº 02019** - DATA 25/04/2019  
**TERMO ADITIVO Nº 01** - DATA 09/04/2019

**PROCESSO DE DISPENSA DE LICITAÇÃO Nº 02019**  
**PARTES:** CÂMARA MUNICIPAL DE ASSIS CHATEAUBRIAND  
"TOPPRINT SOLUÇÕES EM IMPRESSORAS LTDA"

**ALTERAÇÃO:** Prolongar o prazo de vigência do contrato, por 12 (doze) meses a contar de 23/04/2019 com base na cláusula décima quarta - da vigência e em conformidade com o disposto nas cláusulas 5ª e 6ª do item 1.5.666/93.

**Assinaturas:** OSILO GENI  
PEDRO GROSSO

**CI1192939-E19**

**CISOP**  
CONSORCIO INTERMUNICIPAL DE SAÚDE DO OESTE DO PARANÁ

**EXTRATO DE CONTRATO**

**PREGÃO PRESENCIAL Nº 08/2019**  
**CONTRATO Nº 001/2019**

**CONTRATANTE:** CISOP - CONSORCIO INTERMUNICIPAL DE SAÚDE DO OESTE DO PARANÁ  
**CONTRATADO:** SOLZA RANOS DISTRIBUIDORA DE MATERIAIS DE LIMPEZA LTDA

**OBJETO:** AQUISIÇÃO DE PRODUTOS DE COFEE E COZINHA

**VALOR:** R\$ 1.560,00  
**VIGÊNCIA:** 12/04/2019 a 11/04/2020  
**ASSINATURAS:** LEON RANTANES DOS SANTOS  
JOSE DE SOLZA RANOS

**PREGÃO PRESENCIAL Nº 09/2019**  
**CONTRATO Nº 002/2019**

**CONTRATANTE:** CISOP - CONSORCIO INTERMUNICIPAL DE SAÚDE DO OESTE DO PARANÁ  
**CONTRATADO:** SOLZA RANOS DISTRIBUIDORA DE MATERIAIS DE LIMPEZA LTDA

**OBJETO:** AQUISIÇÃO DE PRODUTOS DE COFEE E COZINHA

**VALOR:** R\$ 1.560,00  
**VIGÊNCIA:** 12/04/2019 a 11/04/2020  
**ASSINATURAS:** LEON RANTANES DOS SANTOS  
VALDEL IZABEL DAL

**CI1192936-E19**

**MUNICÍPIO DE Campo Bonito**

**EXTRATO DE TERMO ADITIVO Nº 01**

**CONTRATO Nº 02019** - DATA 25/04/2019  
**TERMO ADITIVO Nº 01** - DATA 09/04/2019

**PROCESSO DE DISPENSA DE LICITAÇÃO Nº 02019**  
**PARTES:** CÂMARA MUNICIPAL DE ASSIS CHATEAUBRIAND  
"TOPPRINT SOLUÇÕES EM IMPRESSORAS LTDA"

**ALTERAÇÃO:** Prolongar o prazo de vigência do contrato, por 12 (doze) meses a contar de 23/04/2019 com base na cláusula décima quarta - da vigência e em conformidade com o disposto nas cláusulas 5ª e 6ª do item 1.5.666/93.

**Assinaturas:** OSILO GENI  
PEDRO GROSSO

**CI1192950-E19**

**AVISO DE ABERTURA DE LICITAÇÃO**  
**PREGÃO PRESENCIAL Nº 025/2019**

Município de Santa Tereza do Oeste - Estado do Paraná - COMUNICAÇÃO de suas atribuições legais e prerrogativas da Comissão Permanente de Licitação designada pela Portaria nº 003/2019 em conformidade com o disposto na Lei Federal nº. 10.520/2002 e Lei Federal nº. 8.666 de 21 de junho de 1993 e suas alterações - TORNAR PÚBLICO a abertura do PREGÃO PRESENCIAL Nº 025/2019. De acordo com o presente Edital, o objeto do presente Edital é a contratação para prestação de serviços de limpeza e conservação de veículos, de acordo com o Edital de Licitação de nº 025/2019, com as especificações e anexos de condições de Santa Tereza do Oeste - conforme as especificações e anexos de condições de Santa Tereza do Oeste - Termo de Referência e demais anexos, constantes do Edital de Licitação.

Data de abertura: 02 de maio de 2019  
HORÁRIO: 09:00 horas  
LOCAL: Prefeitura Municipal  
RETRADA DO EDITAL: O Edital e seus respectivos anexos poderão ser obtidos em a partir de 02 de maio de 2019, no Departamento de Licitação, no endereço: Rua...

**CI1192941-E19**

**MUNICÍPIO DE CAPITÃO LEÔNIDAS MARQUES - PR**

**EXTRATO DE TERMO ADITIVO Nº 01**

**CONTRATO Nº 02019** - DATA 25/04/2019  
**TERMO ADITIVO Nº 01** - DATA 09/04/2019

**PROCESSO DE DISPENSA DE LICITAÇÃO Nº 02019**  
**PARTES:** CÂMARA MUNICIPAL DE ASSIS CHATEAUBRIAND  
"TOPPRINT SOLUÇÕES EM IMPRESSORAS LTDA"

**ALTERAÇÃO:** Prolongar o prazo de vigência do contrato, por 12 (doze) meses a contar de 23/04/2019 com base na cláusula décima quarta - da vigência e em conformidade com o disposto nas cláusulas 5ª e 6ª do item 1.5.666/93.

**Assinaturas:** OSILO GENI  
PEDRO GROSSO

**CI1192945-E19**

**MUNICÍPIO DE VERA CRUZ DO OESTE**  
ESTADO DO PARANÁ

**EXTRATO DE TERMO ADITIVO Nº 01**

**CONTRATO Nº 02019** - DATA 25/04/2019  
**TERMO ADITIVO Nº 01** - DATA 09/04/2019

**PROCESSO DE DISPENSA DE LICITAÇÃO Nº 02019**  
**PARTES:** CÂMARA MUNICIPAL DE ASSIS CHATEAUBRIAND  
"TOPPRINT SOLUÇÕES EM IMPRESSORAS LTDA"

**ALTERAÇÃO:** Prolongar o prazo de vigência do contrato, por 12 (doze) meses a contar de 23/04/2019 com base na cláusula décima quarta - da vigência e em conformidade com o disposto nas cláusulas 5ª e 6ª do item 1.5.666/93.

**Assinaturas:** OSILO GENI  
PEDRO GROSSO

**CI1192952-E19**

Laticínios Starmilk S/A CNPJ: 12.410.331/0001-89 NIRE: 412.0683816-0	
RELATÓRIO DE ATIVIDADES 2018	
DISTRIBUIÇÃO DOS DIVIDENDOS AOS AÇÃOISTAS - Não houve distribuição de dividendos.	
RESULTADO OPERACIONAL: Houve prejuízo na sociedade, no valor de R\$ 3.619.316,53 (três milhões, seiscentos e dezenove mil e trezentos e dezesseis reais e cinquenta e três centavos).	
INVESTIMENTOS: Ocorreram a finalização das linhas de produção dos queijos tipo Asiago, Danab, Massa Coalhada e Mantega. Instalação de moedor de milho, instalação de exaustores em todas as repartições da indústria. Ocorreram ainda as inspeções e correções de todo o sistema de tubulações, frios, vapor, e aprisionamento dos isolamentos térmicos. Ainda, houveram aprisionamentos nos laboratórios para cumprimento de exigências de entes públicos.	

BALANÇO PATRIMONIAL EM 31 DE DEZEMBRO DE 2018		
ATIVO	2018	2017
ATIVO CIRCULANTE	3.469.146,76	2.036.570,38
Caixa e Bancos	20.977,73	6.169,22
Aplicações Financeiras	252.111,77	-
Clientes	391.265,82	-
Outros Créditos	1.997.008,91	2.010.914,01
Estoques	713.376,68	-
Valores Recuperáveis	57.009,79	-
Despesas de Exercício Seguinte	33.496,06	19.487,15
ATIVO NÃO CIRCULANTE	31.695.011,96	14.367.766,13
Investimentos	11.151,36	161.054,20
Imobilizado	31.683.860,60	14.206.711,93
TOTAL DO ATIVO	35.164.158,72	16.404.336,51

DEMONSTRAÇÃO DE RESULTADO EXERCÍCIO FINDO EM 31 DE DEZEMBRO DE 2018		
	2018	2017
RECEITA OPERACIONAL BRUTA	1.317.172,93	-
Receita com Vendas	1.317.172,93	-
DEDUÇÕES DA RECEITA BRUTA	153.206,05	-
Impostos Incidentes sobre Vendas	153.206,05	-
RECEITA LÍQUIDA	1.163.966,88	-
CUSTO DOS PRODUTOS VENDIDOS	1.201.686,12	-
LUCRO BRUTO	37.719,24	-
DESPESAS E RECEITAS OPERACIONAIS	3.581.597,79	1.064.193,14
Despesas Administrativas e com Vendas	2.819.683,25	638.999,53
Resultado Financeiro	741.914,04	425.193,61
OUTRAS DESPESAS E RECEITAS	-	-
RES. ANTES DA PROV. DO IRPJ E CSLL	3.619.316,53	1.064.193,14
Impostos de Renda e Contribuição Social	-	-
LUCRO (PREJUÍZO) LIQ. DO EXERCÍCIO	3.619.316,53	1.064.193,14
RESULTADO DO EXERCÍCIO POR AÇÃO	0,1438	0,4772

DEMONSTRAÇÃO DE FLUXO DE CAIXA EXERCÍCIO FINDO EM 31 DE DEZEMBRO DE 2018		
	2018	2017
Fluxos de Caixa das Atividades Operacionais		
Resultado Líquido do Exercício	3.619.316,53	1.064.193,14
Juros Transcorridos e Não Pagos	-	-
Resultado Líquido Ajustado	3.619.316,53	1.064.193,14
Variações das Contas de Ativo e Passivo Operacional		
Créditos com Clientes	894.265,82	-
Créditos Tributários	57.009,79	-
Outros Créditos	13.005,10	1.307.492,24
Estoques	713.376,68	-
Despesas Antecipadas	14.008,91	18.353,23
Fornecedores	1.580.137,01	1.358.261,63
Obrigações Tributárias	36.501,16	2.598,96
Obrigações Trabalhistas	154.452,17	23.459,75
Outras Obrigações	2.529.635,12	209.355,36
Caixa Líquido das Atividades Operacionais	475.447,17	796.362,81
Fluxos de Caixa das Atividades de Investimento		
Aquisição de Investimentos - Quotas Capital	149.602,84	182.926,25
Aquisição de Imobilizados	17.476.848,67	12.010.973,89
Caixa Líquido das Atividades de Investimentos	17.327.245,83	12.193.900,14
Fluxos de Caixa das Atividades de Financiamento		
Empréstimos Contratados	347.003,24	8.009.124,07
AFAC	4.637.483,48	2.766.483,48
Aumento de Capital	22.945.000,00	2.200.000,00
Caixa Líquido das Atividades de Financiamento	18.069.613,28	12.995.607,55
Variação Líquida de Caixa e Equivalentes de Caixa	266.920,28	5.344,60
Caixa e Equivalentes de Caixa no Início do Exercício	6.169,22	824,62
Caixa e Equivalentes de Caixa no Fim do Exercício	273.089,50	6.169,22
Variação Líquida de Caixa e Equivalentes de Caixa	266.920,28	5.344,60

MARIO SOSSIELLA FERRO - DIRETOR PRESIDENTE  
CPF/MF: 356.778.309-25

Laticínios Starmilk S/A CNPJ: 12.410.331/0001-89 NIRE: 412.0683816-0				
DEMONSTRAÇÃO DE SITUAÇÃO DO PATRIMÔNIO LÍQUIDO EXERCÍCIO FINDO EM 31 DE DEZEMBRO DE 2018				
DESCRIÇÕES	Capital Social	AFAC	Prejuízos Acum.	Total
Saldo em 31/12/2016	30.000,00	0,00	(64.525,68)	134.525,68
Resultado do Exercício	0,00	0,00	(1.064.193,14)	
AFAC	0,00	0,00	0,00	
Integralização Capital	2.200.000,00	0,00	0,00	
Const. Reservas	0,00	0,00	0,00	
Saldo em 31/12/2017	2.230.000,00	0,00	(1.128.718,82)	1.101.281,18
Resultado do Exercício	0,00	0,00	(2.269.353,88)	
AFAC	0,00	22.945.000,00	0,00	
Integralização Capital	22.945.000,00	(22.945.000,00)	0,00	
Const. Reservas	0,00	0,00	0,00	
Saldo em 31/12/2018	25.175.000,00	0,00	(3.398.072,70)	21.776.927,30

BALANÇO PATRIMONIAL EM 31 DE DEZEMBRO DE 2018		
PASSIVO	2018	2017
PASSIVO CIRCULANTE	10.587.522,62	7.521.882,48
Fornecedores	3.178.411,05	2.395.389,72
Empréstimos	4.353.449,67	5.091.249,31
Obrigações Trabalhistas	182.591,67	28.139,50
Obrigações Tributárias	38.930,02	2.620,76
Outras Obrigações	2.534.169,31	4.474,19
PASSIVO NÃO CIRCULANTE	2.799.708,80	3.143.680,37
Empréstimos	2.799.708,80	3.143.680,37
PATRIMÔNIO LÍQUIDO	21.776.927,30	5.738.764,66
Capital Social	25.175.000,00	2.230.000,00
Acho Futuro Aumento de Capital	-	4.637.483,48
Lucros/Prejuízos Acumulados	(3.398.072,70)	(1.128.718,82)
TOTAL DO PASSIVO	35.164.158,72	16.404.336,51

NOTAS EXPLICATIVAS AS DEMONSTRAÇÕES FINANCEIRAS DO EXERCÍCIO FINDO EM 31 DE DEZEMBRO DE 2018

NOTA 1 - POLÍTICA CONTÁBIL E BASE DE PREPARAÇÃO  
As demonstrações contábeis estão apresentadas de acordo com as exigências da Lei Societária e Normas Brasileiras de Contabilidade vigentes na data do balanço. O Resultado é apurado de acordo com o regime de competência, que estabelece que as receitas e despesas devem ser incluídas na apuração dos resultados dos períodos em que ocorrerem, sempre simultaneamente quando se correlacionarem, independentemente de recebimento ou pagamento.

NOTA 2 - ATIVOS CIRCULANTES  
CAIXA E BANCOS - Referem-se aos valores disponíveis imediatos.  
APLICAÇÕES FINANCEIRAS - Referem-se aos valores disponíveis para resgate ao final do exercício.  
CLIENTES - Apresentadas pelo valor de realização na data do balanço e são registradas com base nos valores nominais.  
OUTROS CRÉDITOS - Referem-se a adiantamentos realizados para fornecedores.  
ESTOQUES - Foram registrados ao custo de aquisição deduzidos dos valores impostos e contribuições recuperáveis.

NOTA 3 - ATIVOS NÃO CIRCULANTES  
IMOBILIZADO - Avaliado inicialmente pelo custo original de aquisição em documento fiscal, sendo considerados como custo todos os valores necessários para que o imobilizado esteja à disposição da administração.

NOTA 4 - PASSIVOS CIRCULANTES  
FORNECEDORES - Representa os valores a pagar aos fornecedores, basicamente, de matérias-primas destinadas ao processo produtivo de milho e trigo e fretes contratados.  
EMPRÉSTIMOS E FINANCIAMENTOS - Registrados pelos valores originais de captação, deduzidos dos custos necessários para a operação, atualizados monetariamente pelos índices pactuados contratualmente com os credores, acrescidos de juros apropriados até a data do balanço.  
OBRIGAÇÕES FISCAIS - As obrigações tributárias são compostas pelos saldos a pagar dos tributos incidentes sobre as receitas, faturamento, resultado e impostos retidos, provisionadas mensalmente e trimestralmente conforme sua incidência.  
OBRIGAÇÕES TRABALHISTAS - As obrigações trabalhistas são os saldos devidos a funcionários, autônomos e diretores, juntamente com os encargos trabalhistas e demais contribuições a sindicatos.  
OUTRAS OBRIGAÇÕES - Referem-se a adiantamentos recebidos por terceiros e acionistas.  
CONTAS A PAGAR - Relativas a contas de consumo a pagar e a adiantamentos recebidos de terceiros.

NOTA 5 - PASSIVOS NÃO CIRCULANTES  
EMPRÉSTIMOS E FINANCIAMENTOS - Registrados pelos valores originais de captação, deduzidos dos custos necessários para a operação, atualizados monetariamente pelos índices pactuados contratualmente com os credores, acrescidos de juros apropriados até a data do balanço.

NOTA PATRIMÔNIO LÍQUIDO  
CAPITAL SOCIAL - Totalmente integralizado e representado por 25.175.000,00 ações nominativas.  
LUCROS OU PREJUÍZOS ACUMULADOS - Apresenta-se o saldo acumulado de prejuízo contábil da empresa.

CLAUDIO LUIZ BRUNETTO - CONTADOR  
C.R.C./PR (441)760-4  
CPF/MF: 630.520.339-04

CI1192949-E19

**Câmara Municipal de Vera Cruz do Oeste**  
Rua 14 de Abril, 100 - Fone: (41) 3521-1000

**EDITAL Nº 001/2019**

**CONVOCANDO PARA LICITAÇÃO Nº 001/2019**

**OBJETO: AQUISIÇÃO DE MATERIAIS DE CONSUMO PARA O SUPORTE DE ATIVIDADES ADMINISTRATIVAS E DE SERVIÇOS DE TI.**

**DATA DE ABERTURA DE ENFILADEIRAMENTO: 19/04/2019, ÀS 14H00 (CERTEZA).**

**LOCAL: SALA DE LICITAÇÃO Nº 001/2019, AV. BRASIL, 100 - VILA VERDE, VERA CRUZ DO OESTE - PR.**

**SERGIUS VAS MADERA**  
CPF/MF: 356.778.309-25

CI1192953-E19

**INSTITUTO ASSE - AGENCIA SIQUEIRA RAMOS**  
Rua de Consagração, 100 - Fone: (41) 3521-1000

**Assembleia Geral Ordinária**  
Data: 18/04/2019, às 14h00min

**OBJETO: APROVAÇÃO DO BALANÇO ANUAL DE 2018 E RESOLUÇÃO DE DIVERSA MATÉRIA.**

**DATA DE REALIZAÇÃO: 18/04/2019, ÀS 14H00 (CERTEZA).**

**LOCAL: SALA DE LICITAÇÃO Nº 001/2019, AV. BRASIL, 100 - VILA VERDE, VERA CRUZ DO OESTE - PR.**

**CLAUDIO LUIZ BRUNETTO**  
C.R.C./PR (441)760-4  
CPF/MF: 630.520.339-04

CI1192954-E19

**MARCA DO DIA**  
**Campo Bonito**

**RATIFICAÇÃO DA DISPENSA DE LICITAÇÃO Nº 10/2019**  
PROCESSO Nº 24/2019

**OBJETO: AQUISIÇÃO DE MATERIAIS DE CONSUMO PARA O SUPORTE DE ATIVIDADES ADMINISTRATIVAS E DE SERVIÇOS DE TI.**

**DATA DE ABERTURA DE ENFILADEIRAMENTO: 19/04/2019, ÀS 14H00 (CERTEZA).**

**LOCAL: SALA DE LICITAÇÃO Nº 001/2019, AV. BRASIL, 100 - VILA VERDE, VERA CRUZ DO OESTE - PR.**

**SERGIUS VAS MADERA**  
CPF/MF: 356.778.309-25

CI1192957-E19





**MUNICÍPIO DE CASCAVEL** Edição Ordinária - Nº 2163 - Ano 2 - Caderno 1 - Anexo 10 (Poder Executivo)  
18 de abril de 2019 - Página 23 de 24

**EXTRATO DA ATA DE REGISTRO DE PREÇOS Nº 21/2019**  
Pregão Eletrônico Nº 21/2019  
CONTRATANTE: MUNICÍPIO DE CASCAVEL, Estado do Paraná, inscrita no CNPJ/MF sob nº 10.238.807/0001-71, com endereço à Rua Paraná nº 5.005, Centro, Cascavel, PR, representado por seu Prefeito Municipal, Ramon de Souza.  
CONTRATADA: KALES, COMÉRCIO DE EQUIPAMENTOS EIRELI, inscrita no CNPJ/MF sob nº 20.994.070/0001-85, estabelecida na Rua Deserto, Jd. Paranaíba, Caixa Postal nº 488, Rua Alt. Caixa Cultural, CEP 85.005-000, localizada no Município de Cascavel, Paraná, inscrita no CNPJ/MF sob nº 08.920.111/0001-01, com endereço à Rua Paraná nº 5.005, Centro, Cascavel, PR, representada por seu representante legal, Ramon de Souza.  
OBJETO: Registro de preços para aquisição de materiais de consumo em espécie para atender a demanda de toda a Administração do Município de Cascavel. Conforme descrito abaixo:

Nº	Descrição	Marca	Unid.	Quantidade	Valor Unit.	Valor Total
1	CAFFÉ MOÍDO, 100% ARABICA, 250g	BRUNO	kg	200	12,00	2.400,00
2	CAFFÉ MOÍDO, 100% ARABICA, 500g	BRUNO	kg	200	12,00	2.400,00
3	CAFFÉ MOÍDO, 100% ARABICA, 1kg	BRUNO	kg	200	12,00	2.400,00
4	CAFFÉ MOÍDO, 100% ARABICA, 2kg	BRUNO	kg	200	12,00	2.400,00
5	CAFFÉ MOÍDO, 100% ARABICA, 5kg	BRUNO	kg	200	12,00	2.400,00
6	CAFFÉ MOÍDO, 100% ARABICA, 10kg	BRUNO	kg	200	12,00	2.400,00
7	CAFFÉ MOÍDO, 100% ARABICA, 20kg	BRUNO	kg	200	12,00	2.400,00
8	CAFFÉ MOÍDO, 100% ARABICA, 50kg	BRUNO	kg	200	12,00	2.400,00
9	CAFFÉ MOÍDO, 100% ARABICA, 100kg	BRUNO	kg	200	12,00	2.400,00
10	CAFFÉ MOÍDO, 100% ARABICA, 200kg	BRUNO	kg	200	12,00	2.400,00
11	CAFFÉ MOÍDO, 100% ARABICA, 500kg	BRUNO	kg	200	12,00	2.400,00
12	CAFFÉ MOÍDO, 100% ARABICA, 1000kg	BRUNO	kg	200	12,00	2.400,00
13	CAFFÉ MOÍDO, 100% ARABICA, 2000kg	BRUNO	kg	200	12,00	2.400,00
14	CAFFÉ MOÍDO, 100% ARABICA, 5000kg	BRUNO	kg	200	12,00	2.400,00
15	CAFFÉ MOÍDO, 100% ARABICA, 10000kg	BRUNO	kg	200	12,00	2.400,00
16	CAFFÉ MOÍDO, 100% ARABICA, 20000kg	BRUNO	kg	200	12,00	2.400,00
17	CAFFÉ MOÍDO, 100% ARABICA, 50000kg	BRUNO	kg	200	12,00	2.400,00
18	CAFFÉ MOÍDO, 100% ARABICA, 100000kg	BRUNO	kg	200	12,00	2.400,00
19	CAFFÉ MOÍDO, 100% ARABICA, 200000kg	BRUNO	kg	200	12,00	2.400,00
20	CAFFÉ MOÍDO, 100% ARABICA, 500000kg	BRUNO	kg	200	12,00	2.400,00
21	CAFFÉ MOÍDO, 100% ARABICA, 1000000kg	BRUNO	kg	200	12,00	2.400,00
22	CAFFÉ MOÍDO, 100% ARABICA, 2000000kg	BRUNO	kg	200	12,00	2.400,00
23	CAFFÉ MOÍDO, 100% ARABICA, 5000000kg	BRUNO	kg	200	12,00	2.400,00
24	CAFFÉ MOÍDO, 100% ARABICA, 10000000kg	BRUNO	kg	200	12,00	2.400,00
25	CAFFÉ MOÍDO, 100% ARABICA, 20000000kg	BRUNO	kg	200	12,00	2.400,00
26	CAFFÉ MOÍDO, 100% ARABICA, 50000000kg	BRUNO	kg	200	12,00	2.400,00
27	CAFFÉ MOÍDO, 100% ARABICA, 100000000kg	BRUNO	kg	200	12,00	2.400,00
28	CAFFÉ MOÍDO, 100% ARABICA, 200000000kg	BRUNO	kg	200	12,00	2.400,00
29	CAFFÉ MOÍDO, 100% ARABICA, 500000000kg	BRUNO	kg	200	12,00	2.400,00
30	CAFFÉ MOÍDO, 100% ARABICA, 1000000000kg	BRUNO	kg	200	12,00	2.400,00
31	CAFFÉ MOÍDO, 100% ARABICA, 2000000000kg	BRUNO	kg	200	12,00	2.400,00
32	CAFFÉ MOÍDO, 100% ARABICA, 5000000000kg	BRUNO	kg	200	12,00	2.400,00
33	CAFFÉ MOÍDO, 100% ARABICA, 10000000000kg	BRUNO	kg	200	12,00	2.400,00
34	CAFFÉ MOÍDO, 100% ARABICA, 20000000000kg	BRUNO	kg	200	12,00	2.400,00
35	CAFFÉ MOÍDO, 100% ARABICA, 50000000000kg	BRUNO	kg	200	12,00	2.400,00
36	CAFFÉ MOÍDO, 100% ARABICA, 100000000000kg	BRUNO	kg	200	12,00	2.400,00
37	CAFFÉ MOÍDO, 100% ARABICA, 200000000000kg	BRUNO	kg	200	12,00	2.400,00
38	CAFFÉ MOÍDO, 100% ARABICA, 500000000000kg	BRUNO	kg	200	12,00	2.400,00
39	CAFFÉ MOÍDO, 100% ARABICA, 1000000000000kg	BRUNO	kg	200	12,00	2.400,00
40	CAFFÉ MOÍDO, 100% ARABICA, 2000000000000kg	BRUNO	kg	200	12,00	2.400,00
41	CAFFÉ MOÍDO, 100% ARABICA, 5000000000000kg	BRUNO	kg	200	12,00	2.400,00
42	CAFFÉ MOÍDO, 100% ARABICA, 10000000000000kg	BRUNO	kg	200	12,00	2.400,00
43	CAFFÉ MOÍDO, 100% ARABICA, 20000000000000kg	BRUNO	kg	200	12,00	2.400,00
44	CAFFÉ MOÍDO, 100% ARABICA, 50000000000000kg	BRUNO	kg	200	12,00	2.400,00
45	CAFFÉ MOÍDO, 100% ARABICA, 100000000000000kg	BRUNO	kg	200	12,00	2.400,00
46	CAFFÉ MOÍDO, 100% ARABICA, 200000000000000kg	BRUNO	kg	200	12,00	2.400,00
47	CAFFÉ MOÍDO, 100% ARABICA, 500000000000000kg	BRUNO	kg	200	12,00	2.400,00
48	CAFFÉ MOÍDO, 100% ARABICA, 1000000000000000kg	BRUNO	kg	200	12,00	2.400,00
49	CAFFÉ MOÍDO, 100% ARABICA, 2000000000000000kg	BRUNO	kg	200	12,00	2.400,00
50	CAFFÉ MOÍDO, 100% ARABICA, 5000000000000000kg	BRUNO	kg	200	12,00	2.400,00
51	CAFFÉ MOÍDO, 100% ARABICA, 10000000000000000kg	BRUNO	kg	200	12,00	2.400,00
52	CAFFÉ MOÍDO, 100% ARABICA, 20000000000000000kg	BRUNO	kg	200	12,00	2.400,00
53	CAFFÉ MOÍDO, 100% ARABICA, 50000000000000000kg	BRUNO	kg	200	12,00	2.400,00
54	CAFFÉ MOÍDO, 100% ARABICA, 100000000000000000kg	BRUNO	kg	200	12,00	2.400,00
55	CAFFÉ MOÍDO, 100% ARABICA, 200000000000000000kg	BRUNO	kg	200	12,00	2.400,00
56	CAFFÉ MOÍDO, 100% ARABICA, 500000000000000000kg	BRUNO	kg	200	12,00	2.400,00
57	CAFFÉ MOÍDO, 100% ARABICA, 1000000000000000000kg	BRUNO	kg	200	12,00	2.400,00
58	CAFFÉ MOÍDO, 100% ARABICA, 2000000000000000000kg	BRUNO	kg	200	12,00	2.400,00
59	CAFFÉ MOÍDO, 100% ARABICA, 5000000000000000000kg	BRUNO	kg	200	12,00	2.400,00
60	CAFFÉ MOÍDO, 100% ARABICA, 10000000000000000000kg	BRUNO	kg	200	12,00	2.400,00
61	CAFFÉ MOÍDO, 100% ARABICA, 20000000000000000000kg	BRUNO	kg	200	12,00	2.400,00
62	CAFFÉ MOÍDO, 100% ARABICA, 50000000000000000000kg	BRUNO	kg	200	12,00	2.400,00
63	CAFFÉ MOÍDO, 100% ARABICA, 100000000000000000000kg	BRUNO	kg	200	12,00	2.400,00
64	CAFFÉ MOÍDO, 100% ARABICA, 200000000000000000000kg	BRUNO	kg	200	12,00	2.400,00
65	CAFFÉ MOÍDO, 100% ARABICA, 500000000000000000000kg	BRUNO	kg	200	12,00	2.400,00
66	CAFFÉ MOÍDO, 100% ARABICA, 1000000000000000000000kg	BRUNO	kg	200	12,00	2.400,00
67	CAFFÉ MOÍDO, 100% ARABICA, 2000000000000000000000kg	BRUNO	kg	200	12,00	2.400,00
68	CAFFÉ MOÍDO, 100% ARABICA, 5000000000000000000000kg	BRUNO	kg	200	12,00	2.400,00
69	CAFFÉ MOÍDO, 100% ARABICA, 10000000000000000000000kg	BRUNO	kg	200	12,00	2.400,00
70	CAFFÉ MOÍDO, 100% ARABICA, 20000000000000000000000kg	BRUNO	kg	200	12,00	2.400,00
71	CAFFÉ MOÍDO, 100% ARABICA, 50000000000000000000000kg	BRUNO	kg	200	12,00	2.400,00
72	CAFFÉ MOÍDO, 100% ARABICA, 100000000000000000000000kg	BRUNO	kg	200	12,00	2.400,00
73	CAFFÉ MOÍDO, 100% ARABICA, 200000000000000000000000kg	BRUNO	kg	200	12,00	2.400,00
74	CAFFÉ MOÍDO, 100% ARABICA, 500000000000000000000000kg	BRUNO	kg	200	12,00	2.400,00
75	CAFFÉ MOÍDO, 100% ARABICA, 1000000000000000000000000kg	BRUNO	kg	200	12,00	2.400,00
76	CAFFÉ MOÍDO, 100% ARABICA, 2000000000000000000000000kg	BRUNO	kg	200	12,00	2.400,00
77	CAFFÉ MOÍDO, 100% ARABICA, 5000000000000000000000000kg	BRUNO	kg	200	12,00	2.400,00
78	CAFFÉ MOÍDO, 100% ARABICA, 10000000000000000000000000kg	BRUNO	kg	200	12,00	2.400,00
79	CAFFÉ MOÍDO, 100% ARABICA, 20000000000000000000000000kg	BRUNO	kg	200	12,00	2.400,00
80	CAFFÉ MOÍDO, 100% ARABICA, 50000000000000000000000000kg	BRUNO	kg	200	12,00	2.400,00
81	CAFFÉ MOÍDO, 100% ARABICA, 100000000000000000000000000kg	BRUNO	kg	200	12,00	2.400,00
82	CAFFÉ MOÍDO, 100% ARABICA, 200000000000000000000000000kg	BRUNO	kg	200	12,00	2.400,00
83	CAFFÉ MOÍDO, 100% ARABICA, 500000000000000000000000000kg	BRUNO	kg	200	12,00	2.400,00
84	CAFFÉ MOÍDO, 100% ARABICA, 1000000000000000000000000000kg	BRUNO	kg	200	12,00	2.400,00
85	CAFFÉ MOÍDO, 100% ARABICA, 2000000000000000000000000000kg	BRUNO	kg	200	12,00	2.400,00
86	CAFFÉ MOÍDO, 100% ARABICA, 5000000000000000000000000000kg	BRUNO	kg	200	12,00	2.400,00
87	CAFFÉ MOÍDO, 100% ARABICA, 10000000000000000000000000000kg	BRUNO	kg	200	12,00	2.400,00
88	CAFFÉ MOÍDO, 100% ARABICA, 20000000000000000000000000000kg	BRUNO	kg	200	12,00	2.400,00
89	CAFFÉ MOÍDO, 100% ARABICA, 50000000000000000000000000000kg	BRUNO	kg	200	12,00	2.400,00
90	CAFFÉ MOÍDO, 100% ARABICA, 100000000000000000000000000000kg	BRUNO	kg	200	12,00	2.400,00
91	CAFFÉ MOÍDO, 100% ARABICA, 200000000000000000000000000000kg	BRUNO	kg	200	12,00	2.400,00
92	CAFFÉ MOÍDO, 100% ARABICA, 500000000000000000000000000000kg	BRUNO	kg	200	12,00	2.400,00
93	CAFFÉ MOÍDO, 100% ARABICA, 1000000000000000000000000000000kg	BRUNO	kg	200	12,00	2.400,00
94	CAFFÉ MOÍDO, 100% ARABICA, 2000000000000000000000000000000kg	BRUNO	kg	200	12,00	2.400,00
95	CAFFÉ MOÍDO, 100% ARABICA, 5000000000000000000000000000000kg	BRUNO	kg	200	12,00	2.400,00
96	CAFFÉ MOÍDO, 100% ARABICA, 10000000000000000000000000000000kg	BRUNO	kg	200	12,00	2.400,00
97	CAFFÉ MOÍDO, 100% ARABICA, 20000000000000000000000000000000kg	BRUNO	kg	200	12,00	2.400,00
98	CAFFÉ MOÍDO, 100% ARABICA, 50000000000000000000000000000000kg	BRUNO	kg	200	12,00	2.400,00
99	CAFFÉ MOÍDO, 100% ARABICA, 100000000000000000000000000000000kg	BRUNO	kg	200	12,00	2.400,00
100	CAFFÉ MOÍDO, 100% ARABICA, 200000000000000000000000000000000kg	BRUNO	kg	200	12,00	2.400,00

VIGÊNCIA: 12 (doze) meses.  
FUNDADO EM: 11 de abril de 2019.  
ASS. NATURA: Leopoldo Paranhos da Silva  
Cassiano Bergatto

**EXTRATO DA ATA DE REGISTRO DE PREÇOS Nº 22/2019**  
Pregão Eletrônico Nº 22/2019  
CONTRATANTE: MUNICÍPIO DE CASCAVEL, Estado do Paraná, inscrita no CNPJ/MF sob nº 10.238.807/0001-71, com endereço à Rua Paraná nº 5.005, Centro, Cascavel, PR, representado por seu Prefeito Municipal, Ramon de Souza.  
CONTRATADA: S&B INFORMÁTICA COMÉRCIO DE EQUIPAMENTOS LTDA, inscrita no CNPJ/MF sob nº 10.917.902/0001-11, estabelecida na Rua Paraná nº 5.005, Caixa Postal nº 488, Rua Alt. Caixa Cultural, CEP 85.005-000, localizada no Município de Cascavel, Paraná, inscrita no CNPJ/MF sob nº 08.920.111/0001-01, com endereço à Rua Paraná nº 5.005, Centro, Cascavel, PR, representada por seu representante legal, Ramon de Souza.  
OBJETO: Registro de preços para aquisição de materiais de consumo em espécie para atender a demanda de toda a Administração do Município de Cascavel. Conforme descrito abaixo:

Nº	Descrição	Marca	Unid.	Quantidade	Valor Unit.	Valor Total
1	CAFFÉ MOÍDO, 100% ARABICA, 250g	BRUNO	kg	200	12,00	2.400,00
2	CAFFÉ MOÍDO, 100% ARABICA, 500g	BRUNO	kg	200	12,00	2.400,00
3	CAFFÉ MOÍDO, 100% ARABICA, 1kg	BRUNO	kg	200	12,00	2.400,00
4	CAFFÉ MOÍDO, 100% ARABICA, 2kg	BRUNO	kg	200	12,00	2.400,00
5	CAFFÉ MOÍDO, 100% ARABICA, 5kg	BRUNO	kg	200	12,00	2.400,00
6	CAFFÉ MOÍDO, 100% ARABICA, 10kg	BRUNO	kg	200	12,00	2.400,00
7	CAFFÉ MOÍDO, 100% ARABICA, 20kg	BRUNO	kg	200	12,00	2.400,00
8	CAFFÉ MOÍDO, 100% ARABICA, 50kg	BRUNO	kg	200	12,00	2.400,00
9	CAFFÉ MOÍDO, 100% ARABICA, 100kg	BRUNO	kg	200	12,00	2.400,00
10	CAFFÉ MOÍDO, 100% ARABICA, 200kg	BRUNO	kg	200	12,00	2.400,00
11	CAFFÉ MOÍDO, 100% ARABICA, 500kg	BRUNO	kg	200	12,00	2.400,00
12	CAFFÉ MOÍDO, 100% ARABICA, 1000kg	BRUNO	kg	200	12,00	2.400,00
13	CAFFÉ MOÍDO, 100% ARABICA, 2000kg	BRUNO	kg	200	12,00	2.400,00
14	CAFFÉ MOÍDO, 100% ARABICA, 5000kg	BRUNO	kg	200	12,00	2.400,00
15	CAFFÉ MOÍDO, 100% ARABICA, 10000kg	BRUNO	kg	200	12,00	2.400,00
16	CAFFÉ MOÍDO, 100% ARABICA, 20000kg	BRUNO	kg	200	12,00	2.400,00
17	CAFFÉ MOÍDO, 100% ARABICA, 50000kg	BRUNO	kg	200	12,00	2.400,00
18	CAFFÉ MOÍDO, 100% ARABICA, 100000kg	BRUNO	kg	200	12,00	2.400,00
19	CAFFÉ MOÍDO, 100% ARABICA, 200000kg	BRUNO	kg	200	12,00	2.400,00
20	CAFFÉ MOÍDO, 100% ARABICA, 500000kg	BRUNO	kg	200		

# A EXPERIÊNCIA DO JORNAL TAMBÉM NOS DISPOSITIVOS DIGITAIS

Acompanhe as notícias no nosso site  
**www.oparana.com.br**

*Leia diariamente a réplica do jornal  
impresso no seu computador, tablet  
ou celular! Exclusivo para assinantes.*

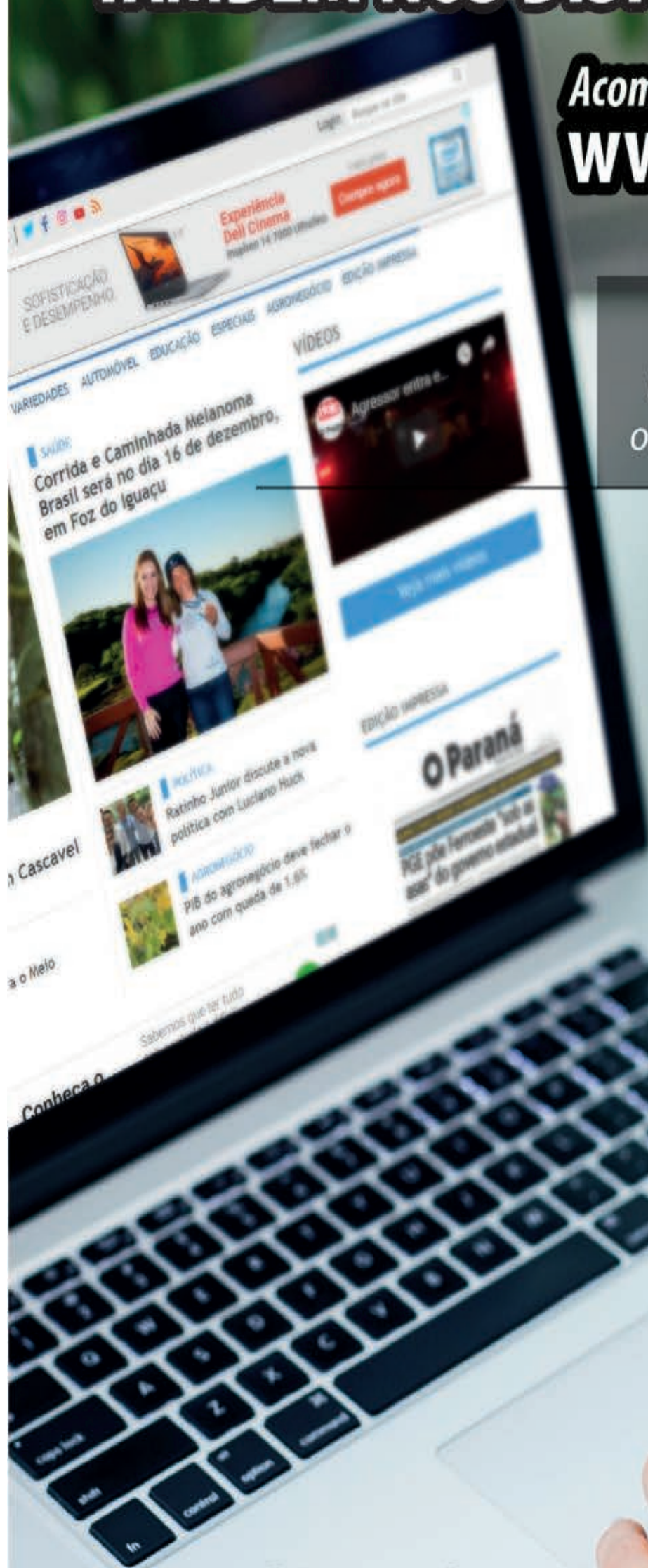

# O Paraná

Jornal de Fato

**Siga-nos também nas redes sociais**

f [jornalOParana](#)

wa (45) 9 9975-1047

ig [oParanaHojeNews](#)

tw [o\\_parana](#)

grupos