



Deputados confirmam fim da licença-prêmio a servidores

AFTOSA A PARTIR DE NOVEMBRO, ESTADO NÃO PRECISARÁ MAIS IMUNIZAR REBANHO

Nova era sanitária: Paraná abre as portas para novos mercados

O Paraná entra numa nova era sanitária. Foi assinada ontem Instrução Normativa que autoriza a suspensão da vacinação de bovinos e bubalinos contra a febre aftosa a partir de novembro deste ano, dando início à contagem regressiva para a certificação do Estado livre da doença sem vacinação. A medida abre as portas do Paraná para novos e mais exigentes mercados, que, além de ampliar o volume comercializado, elevará a remuneração do produto. A decisão também beneficiará diretamente ainda os segmentos de aves e suínos. **Oeste 4e5**

LEIA MAIS

Campanha de vacinação é substituída por recadastramento



E a cota?

A portaria assinada pelo ministro Guedes consta apenas a ampliação de US\$ 500 para US\$ 1.000 para as cotas aéreas. A ampliação da cota terrestre de US\$ 300 para US\$ 500 compradas no Paraguai e na Argentina não foi formalizada.

Coluna ADI 4

ALERTA NO OESTE

Casos de dengue crescem 1.000% e já atingem 40 municípios

Oeste 6

esplanada

RECUPERAÇÃO

Para FMI, Brasil pode crescer 2% em 2020; após recuo mundial

Geral 9

Placar de ontem

SÉRIE B

Paraná	1x0	B. de Pelotas
Londrina	0x0	Figueirense
Criciúma	1x1	Vitória
América-MG	2x0	Vila Nova
CRB	0x0	Operário
Bragantino	2x2	Oeste
São Bento	1x2	Coritiba

GOVERNO
DO ESTADO DO PARANÁ

Pág. 3

ALGUNS ANJOS TÊM ASAS,
OUTROS VENDEM **SEGUROS.**



SEGUROS PESSOAIS

- Automóveis
- Profissional Liberal
- Vida Individual
- Residencial

SEGUROS EMPRESARIAIS

- Condomínio
- Empresarial
- Transporte
- Vida em Grupo
- Multirrisco Rural

www.vipdinamica.com.br



ESCRITÓRIO 1 . 45 3225-0406
Rua Salgado Filho, 1956 - Centro
ESCRITÓRIO 2 . 45 3037-1037
Rua Lins 180 - Sl 102 - Bairro São Cristóvão
ESCRITÓRIO 3 . 45 3306-8081
Av Rocha Pombo 1504 - Bairro Nova York
CASCAVEL - PARANÁ

expediente

DESDE 15 DE MAIO DE 1976

O Paraná
Jornal de Fato

Direção-Geral
Clarice Roman
Diretor
Jadir Zimmermann
Editora-chefe
Carla Hachmann

Jornal Oparana S/A CNPJ: 21.819.026/0001-36 Matriz
Jornal Oparana S/A CNPJ: 21.819.026/0002-17 Filial
Redação, administração, publicidade e oficinas
Rua Rio Grande do Sul esquina com Uruguai, 2.601 - Cascavel - PR
CEP 85.801.011 - Caixa Postal 761
Telefone Central (45) 3321-1000 Fax (45) 3321-1020

Emails
redacao@oparana.com.br
comercial@oparana.com.br
assinaturas@oparana.com.br

REPRESENTANTES NACIONAIS
Curitiba / São Paulo / Merconet
Brasília, Florianópolis / Central
Porto Alegre/Expansão Brasil

Editorial

Mais de 210 milhões de fiscais

A palavra transparência é citada por dez de cada dez candidatos a gestor público. Já virou até clichê. Embora no dia a dia boa parte deles adote seu próprio conceito sobre transparência, nem sempre reagindo muito bem quando alguém cobra ou expõe algumas situações.

Uma iniciativa federal parece vir ao encontro da necessidade de maior controle sobre a coisa pública. O governo quer incentivar os mais de 210 milhões de brasileiros a serem fiscais dos serviços e das obras públicas, oferecendo-lhes mecanismos tecnológicos para monitorar e denunciar.

O secretário de Gestão do Ministério da Economia, Cristiano Heckert, revela que cinco das 29 modalidades diferentes de transferência de recursos da União para estados, municípios e organizações da sociedade ci-

vil já estão integradas à Plataforma +Brasil e que até 2022 todas as outras 24 estarão dentro da mesma "solução tecnológica".

São três aplicativos que permitem o acompanhamento, em tempo real, das transferências e da aplicação dos recursos federais. Eles estão disponíveis nas principais plataformas para celulares e no site. Ou seja, todos poderão vigiar o que é feito com o nosso dinheiro.

O primeiro aplicativo é voltado a gestores municipais, estaduais e federais. O segundo, a fiscais desses instrumentos de transferências, responsáveis pelo acompanhamento da obra. O terceiro aplicativo é dirigido aos cidadãos.

Uma iniciativa salutar que vai acabar com uma série de discursos de fumaça adotados em palanques. Que a prática vire rotina e se estenda a todas as esferas públicas.

Túnel do tempo



16 de outubro de 1994
O empresário Almir Wilhens, de 30 anos, é assassinado em Toledo. O corpo foi encontrado no banco traseiro do seu veículo com cinco tiros. O veículo estava abandonado no Centro da cidade. Almir era proprietário de uma lanchonete e de uma churrascaria. A polícia procura pelos últimos clientes atendidos pelo empresário, já que ele sumiu da lanchonete onde trabalhava. Havia reclamação contra o empresário do som alto do estabelecimento à noite.

Democracia: mensurar para transformar

Diego Moraes

Há poucos conceitos das ciências sociais tão presentes no vocabulário popular atual quanto o de democracia. Basta abrir qualquer jornal ou revista de ampla circulação, ligar a TV em uma grande emissora ou acessar as mídias sociais na internet para que, quase invariavelmente, a temática da democracia nos salte aos olhos em pouco tempo.

De fato, talvez estejamos vivenciando um momento único na história do País, no qual o debate político assume protagonismo inédito e a democracia, por conseguinte, torna-se objeto de maior atenção na vida pública. Porém, para além do lado positivo dessa "cheia" da política na sociedade brasileira, que coloca temas de importância primordial no centro das discussões, é preciso também considerar o lado negativo que esse momento nacional pode suscitar, representado, por exemplo, por uma compreensão pouco rigorosa, ou mesmo equivocada, do significado e das implicações da democracia.

Um artigo recente de pesquisadores associados ao World Values Survey (Pesquisa Mundial de Valores) encontra evidências para esse fenômeno: analisando dados de 60 países ao redor do mundo, inclusive o Brasil, observou-se que em muitas populações prevalece um entendimento ambíguo da democracia, de modo que noções autoritárias se misturam com aquelas mais propriamente democráticas.

Essa confusão conceitual, contudo, não deveria nos espantar, uma vez que, mesmo nos círculos de especialistas, já se tornou praticamente lugar-comum reconhecer a complexidade e a ausência de definição consensual da democracia. Mas, se compreender a democracia é algo tão complicado assim, que alternativa nos resta que não seja aceitar a flui-

e a imprecisão do conceito? Estaríamos fadados a nos resignar diante da subjetividade em matéria de democracia, que, no fim das contas, não passaria de um instrumento de retórica?

A resposta da Ciência Política face a essa problemática tem sido, no geral, a de que devemos nos esforçar para chegar a uma noção mais acurada de democracia. Tais esforços se dariam especialmente por meio da sua mensuração, já que, enquanto procedimento científico, o processo de operacionalização de conceitos abstratos em variáveis concretas contribui para o entendimento dos fenômenos sociais.

Nesse sentido, tentou-se contornar as dificuldades de definição aderindo a uma visão minimalista de democracia, a qual postula, grosso modo, que a sua condição necessária e suficiente seria a ocorrência de eleições livres e competitivas em intervalos regulares de tempo.

Sendo assim, bastaria mensurar a presença da dimensão eleitoral em determinado contexto político ao longo dos anos para saber se ali vigora ou não um regime democrático.

Porém, essa é uma solução que fica aquém do desejado, vide a existência dos chamados regimes híbridos, caracterizados pela presença simultânea de autoritarismo e competição eleitoral, em vários países na contemporaneidade.

Na mesma linha do minimalismo, por muito tempo viveu uma tradição em política comparada segundo a qual a demo-

cracia seria um conceito binário, o qual estaria presente ou ausente no contexto de uma determinada sociedade. Hoje em dia, no entanto, sabemos que as democracias variam consideravelmente em suas configurações e qualidades, havendo ampla aceitação entre pesquisadores da democracia enquanto um fenômeno complexo, multidimensional e sistêmico, cuja avaliação depende da mensuração de uma série de variáveis.

Paralelamente ao reconhecimento da complexidade do fenômeno democrático, também é crescente a pressão para usar ou desenvolver novos indicadores de democracia, na medida em que a sua promoção se tornou uma meta explícita na política externa de diversos países e que o debate sobre a falência democrática se acentuou no mundo todo. Há, portanto, certa tensão entre a natureza complexa e mutante do sistema democrático e a demanda por novas e precisas mensurações, de modo que o momento atual se apresenta enquanto desafio e oportunidade para os estudiosos do tema.

Um interessante, mas pouco explorado, caminho para pesquisas e iniciativas com vistas a um revigoramento da democracia passa por um olhar mais atento sobre o nível local. Atualmente, parece inegável que as crises democráticas pelo mundo podem ser explicadas, pelo menos em parte, por um processo de desencantamento dos cidadãos com a política institucional, que é vista como algo muito distante do seu cotidiano. Diante desse panorama, o Instituto Sívís desenvolveu o IDL (Índice de Democracia Local), um ins-

trumento de mensuração da democracia no seu nível mais próximo dos cidadãos, isto é, nas cidades, onde ela deve ser cultivada e florescer por meio do processo cívico de engajamento político no qual a sociedade civil assume protagonismo.

Neste ano, o IDL foi aplicado na cidade de São Paulo e terá seus resultados divulgados no dia 5 de dezembro. Partindo de um entendimento multidimensional da democracia, que engloba não apenas a dimensão eleitoral, mas também a participativa e a cultural, os resultados do IDL servirão tanto para avançar o conhecimento sobre o regime democrático na maior metrópole brasileira quanto para fomentar iniciativas que visem a dar um novo fôlego para a vida política nacional. Desse modo, estamos confiantes de que, com o IDL, dá-se um importante passo em direção a um entendimento mais aprofundado da democracia no nosso país que poderá render valiosos frutos em termos de ações do poder público e da sociedade civil para a transformação do Brasil em um país mais colaborativo, honesto e orientado à democracia.

Diego Moraes é pesquisador do Instituto Sívís e doutor em Política Científica e Tecnológica pela Unicamp (Universidade Estadual de Campinas)

falecimentos

- Nilce Lidia Wolff (46)
Tereza Ferri Martini (80)
Duzolina Sividini Rovaris (94)
Glaci Becker (67)
Valdevina Crispim dos Santos (51)

Óbitos registrados ontem, até as 17h, pela Acesc, em Cascavel

Servidores estaduais Deputados aprovam fim da licença-prêmio

Curitiba - Em votação no Dia dos Professores, os deputados aprovaram projeto de lei complementar que extingue a licença-prêmio. Por 37 votos a 13, a Alep (Assembleia Legislativa do Paraná) aprovou em segunda votação o PLC 9/2019, que elimina o benefício e institui a licença-capacitação aos servidores públicos estaduais, condicionando-a a algumas regras.

A alteração legislativa afeta os servidores do governo - além dos professores, policiais militares, por exemplo - e os do Legislativo e do Ministério Público.

Agora, o PLC terá a leitura da redação final na próxima segunda-feira (21) e depende apenas da sanção do governador Carlos Massa Ratinho Júnior (PSD) para ter força de lei.

Os deputados aprovaram

ainda, por 38 votos a 12, a subemenda do bloco governista (grupo que engloba as emendas 24, 25, 27, 32 e 33), mas rejeitaram, por 48 a 1, a subemenda do grupo oposicionista que englobava outras 25 modificações ao texto original.

As emendas aprovadas dizem respeito à carga horária dos cursos para a licença-capacitação (no texto original, eram 180 horas; agora, valem cursos de 90 horas), número de cursos (o servidor pode somar mais de um curso para cumprir a carga horária mínima) e pontapé inicial da lei (ela valerá depois de 90 dias de sua sanção).

“O projeto avançou. Antes, acabava com a licença. Agora, ela ainda existe. É só ver a questão das horas. Se fizer as contas das 90 horas para três meses, se vê quantos dias de folga o servi-

dor terá”, disse Hussein Bakri (PSD), líder do Governo na Alep.

LICENÇA-CAPACITAÇÃO

O texto estabelece o fim da licença especial automática de três meses para cada período de cinco anos trabalhados. No caso dos militares, fica excluída a licença de seis meses a cada dez anos de serviço. Somente poderão solicitar o benefício aqueles que tiverem completado o tempo mínimo de serviço na data de publicação da lei.

Em contrapartida, o projeto cria a licença-capacitação para os servidores em período de transição. O benefício fica condicionado à realização de um curso na área em que o servidor atua.

Para aqueles que ingressarem na carreira depois da publicação da lei, não haverá qualquer tipo de licença.

Sindicância da Seap constatou pagamento irregular para a JMK

Curitiba - Uma sindicância aberta pela atual gestão da Seap (Secretaria Estadual da Administração e Previdência) concluiu que houve prejuízo aos cofres públicos na concessão da repactuação financeira de R\$ 18 milhões à JMK, gestora da frota do governo do Paraná, no fim de dezembro de 2018.

Devido aos atos de improbidade administrativa, a comissão pediu a abertura de procedimento administrativo-disciplinar contra o ex-diretor-geral Francisco Farah e o assistente financeiro do Gofs (Grupo Orçamentário Financeiro Setorial), Luiz Carlos Ghirelli, e providências das autoridades competentes em relação ao ex-secretário Fernando Ghignone, que não ocupa mais cargo público.

As informações foram repassadas nessa terça-feira (15) à CPI da JMK por Valdecir Dias de Moraes, presidente da comissão de sindicância instaurada pela Seap para apurar irregularidades no reajuste. “Ficou bem claro que houve muita incongruência e foi um equívoco esse

pagamento feito às pressas, no fim do ano, passando por cima das leis e atropelando os trâmites administrativos, sem qualquer análise técnica”, avaliou o presidente da CPI, deputado estadual Soldado Fruet (Pros). “A omissão por parte dos gestores é absurda, pois após 400 protocolos de irregularidades o contrato foi renovado e nada foi feito, a ponto de ainda termos viaturas nas oficinas”, ressaltou.

FALHAS

Segundo Valdecir, o sistema orçamentário do Estado foi reaberto excepcionalmente para os pagamentos à JMK após decreto da governadora Cida Borghetti no dia 18 de dezembro. “Não se sabe até hoje o índice aplicado no processo e não havia instrumento legal para a repactuação”, destacou o servidor.

Ele citou que a JMK deveria receber R\$ 9 milhões com base no pedido de reequilíbrio econômico do contrato feito em 2016. “O prejuízo foi de R\$ 9,3 milhões”, apontou.

Além disso, salientou que o atual secretário da Administração, Reinhold Stephanes, considerou nulo o ato por não haver termo aditivo nem apostilamento do reajuste. A Seap pagou R\$ 10,7 milhões à JMK em 2018 e outros R\$ 7,5 milhões foram retidos este ano.

Para sanar dúvidas sobre o trâmite da liberação do dinheiro extra à JMK no fim do mandato, a CPI aprovou a reconvocação do ex-secretário da Administração Fernando Ghignone, que depôs em 20 de agosto, e a oitiva do ex-secretário da Fazenda José Luiz Bovo.

Também interrogados ontem pela CPI, Farah, que assinou o despacho concedendo a repactuação na condição de secretário em exercício, e Ghirelli disseram que ainda não tiveram acesso ao relatório da sindicância.

Ghirelli revelou que não teve conhecimento prévio do processo de repactuação e afirmou que as autorizações para o pagamento à JMK partiram de Farah, que teria usado o nome da ex-governadora Cida Borghetti para justificar a despesa.

REAJUSTE

Já Farah, no segundo depoimento à CPI, contou ter dito a Ghirelli que havia um decreto da governadora excepcionalizando o orçamento com a finalidade de pagar a JMK, já que a empresa acumulava R\$ 10 milhões em dívidas com as oficinas. Ele alegou que a JMK tinha direito contratual ao reajuste e que o governo havia decidido que, se houvesse possibilidade orçamentária, usaria os recursos para resolver a questão e evitar judicialização.

O ex-diretor classificou de “equivocados” os pareceres contrários ao reajuste, dados pela PGE (Procuradoria-Geral do Estado) em 2016, 2017 e 2018, por entender que havia margem nas legislações estadual e federal para os pagamentos após a empresa demonstrar desequilíbrio econômico-financeiro no contrato.

Conforme Farah, estudos do Deto (Departamento de Gestão do Transporte Oficial) apontaram que seria três vezes mais caro cancelar o contrato com a JMK e contratar uma nova empresa.

Informe da redação

editoria e colaboradores

13º do Bolsa Família

O presidente Jair Bolsonaro anunciou ontem o 13º salário para beneficiários do programa Bolsa Família. Bolsonaro já havia adiantado a medida no início do governo. O pagamento do 13º será feito em dezembro. Atualmente, mais de 13 milhões de famílias recebem o benefício. O custo do benefício deve ser de R\$ 2,5 bilhões.

Bom ou ótimo

Uma pesquisa sobre a popularidade do presidente Jair Bolsonaro, realizada pela XP Investimentos em parceria com o Ipespe (Instituto de Pesquisas Sociais, Políticas e Econômicas), aponta que 46% da população espera um governo “ótimo” ou “bom” até o fim do mandato. Já os pessimistas correspondem a 31% dos entrevistados. O estudo questionou aos entrevistados o que eles esperam para os próximos três anos de governo.

Boa ou ótima

Já na avaliação da administração de Bolsonaro, 33% a considera “boa” ou “ótima” e a desaprovação ficou em 38%, com 27% dos que a avaliam como “regular”. Foram ouvidas mil pessoas em todo o País de 9 a 11 de outubro.

Suspensas

A Prefeitura de Ubitatã deve suspender imediatamente as nomeações de novos servidores públicos. A determinação foi feita por medida cautelar adotada pela 1ª Câmara do TCE-PR (Tribunal de Contas do Estado do Paraná). O objetivo é impedir que o Município aumente seus gastos com pessoal pois o TCE-PR já emitiu alerta ao Poder Executivo sobre a extrapolação do limite fixado na Lei de Responsabilidade Fiscal para despesas com a folha, que é de 51,3% da receita corrente líquida.

Capanema

Em Capanema, sudoeste do Estado, acordo firmado entre o Ministério Público e empresa privada do ramo de pavimentação resultou na destinação de R\$ 2 milhões aos cofres do Município. O pagamen-

to decorre de Termo de Ajustamento de Conduta celebrado entre o MP e a empresa e conclui uma demanda ajuizada em 1997 que a condenou por ato de improbidade administrativa devido à celebração de contrato com o Município sem prévio processo licitatório. Tardou, mas não falhou.

Fogo no parquinho

Parece coisa de Mãe Diná, mas não é! A operação da PF contra o deputado Luciano Bivar, presidente do PSL, deflagrada ontem, foi pedida em agosto e só autorizada agora. Ou seja, nada tem a ver com os recentes enrosocos entre ele e o presidente Jair Bolsonaro. A Operação Guinhol apura supostas fraudes na aplicação de recursos destinados a candidaturas femininas em Pernambuco.

Até tu?

Por falar nisso... O presidente Bolsonaro considera que sete deputados e um senador do PSL o traíram em meio à crise com o partido, revela a revista Época, e, dentre eles, o paranaense Felipe Francischini, presidente da CCJ (Comissão de Constituição e Justiça) da Câmara. Os outros são Joice Hasselmann, ainda líder do Governo, Delegado Waldir, Júnior Bozzella, Nelson Barbudo, Julian Lemos e Nereu Crispim.

Sem censura

O ministro Celso de Mello, do Supremo Tribunal Federal, negou recurso do ministro da Justiça e Segurança Pública, Sérgio Moro, contra o site The Intercept Brasil, no qual pedia o bloqueio do site e a busca e apreensão do material vinculado na página. O Intercept é o protagonista do escândalo chamado “vaza-jato”, com a divulgação de mensagens trocadas entre integrantes da força-tarefa da Lava Jato.

Festas municipais

O Pleno do TCE-PR aplicou três multas ao prefeito de Pato Bragado, Leomar Rohden (gestão 2017-2020), devido à existência de irregularidades no edital do Pregão Presencial 17/2018, para a contratação de empresa para organizar a 30ª Festa Nacional do Cupim Assado, as comemorações ao 25º aniversário do Município e o concurso de Miss Pato Bragado. As sanções aplicadas somam R\$ 12.517,20.



DEPARTAMENTO DE ESTRADAS DE RODAGEM

AVISO DE LICITAÇÃO N.º 105/2019

Pregão Eletrônico n.º 995/2019- GMS

Banco do Brasil n.º 789377

DER N.º 011/2019-DOP/SROESTE

Objeto: Aquisição de placas para sinalização vertical, conforme especificações da Lei nº 9.503, de 23 de setembro de 1997 que institui o Código de Trânsito Brasileiro, Resoluções nº 243/07, que aprova o manual de sinalização vertical de advertência e a Resolução nº 180/05, que aprova o manual de sinalização vertical e regulamentação, conforme quantidades e especificações contidas no Termo de Referência Anexo 01 do Edital, dividido em 02 lotes.

VALOR MÁXIMO: R\$ 1.159.100,00

CRITÉRIO DE JULGAMENTO: Valor unitário máximo.

RECEBIMENTO DAS PROPOSTAS: Até 29/10/2019, às 08:45 horas, no site do Banco do Brasil (www.licitacoes-e.com.br).

ABERTURA DAS PROPOSTAS: 29/10/2019 às 09:00 horas.

INÍCIO DO PREGÃO: Dia 29/10/2019 às 09:15 horas.

AUTORIZAÇÃO: Fernando Furiatti Saboia –Diretor-Geral do DER, 03/10/2019.

N.º DO PROCESSO: 15.765.501-9.

INFORMAÇÕES SOBRE O PREGÃO: O Edital poderá ser obtido na página eletrônica do Banco do Brasil S/A: www.licitacoes-e.com.br ou na página www.comprasparana.pr.gov.br, maiores informações na Superintendência Regional Oeste do DER/PR, localizada à Rodovia PR-486, Km 01, Cascavel-PR - Telefone (45)3218-3500, e-mail: licitacaoocsc@der.pr.gov.br.

Cascavel-PR, 16 de outubro de 2019.

Marlene Massaneiro Ritter,
Pregoeira – DER/SROeste.



**Pelo
Paraná**

Pauta da PM

O deputado Hussein Bakri (PSD), líder do Governo na Assembleia Legislativa, coordenou a criação de grupo



ORLANDO KISSNER/ALEP

de trabalho para debater pautas da Polícia Militar. “Todos sabem das particularidades dos policiais em comparação aos servidores civis, no estresse por lidar com situações de risco, na sobrecarga de trabalho, no aspecto da hierarquia e progressão na carreira. Esse grupo de trabalho vai debater de forma mais direcionada cada um dos pontos que a categoria julga importante para melhorar a prestação da segurança aos mais de 11 milhões de paranaenses”, disse Bakri.

Pauta II

O grupo será composto por deputados e integrantes da Casa Civil e da PM. Entre as pautas estão vale-alimentação, auxílio-transporte, contratação de psicólogos, maior tempo de descanso e a redução de prazo para mudança de patente.

Gestor Público

No dia 12 de novembro será entregue a sétima edição do Prêmio Gestor Público Paraná. A entrega será na Assembleia Legislativa e a promoção do Sindicato dos Auditores Fiscais da Receita Estadual. Cinquenta e dois projetos na área de urbanismo de 41 prefeituras foram premiados entre 208 inscritos de 82 municípios. Dez cidades foram premiadas com dois projetos: Apucarana, Cascavel, Colombo, Guaíra, Mandaguari, Mandirituba, Mato Rico, Pérola, Santa Terezinha de Itaipu e Ubatã.

Fim da vacinação

Ágide Meneguette, presidente da Faep, fez questão de agradecer a ex-governadora Cida Borghetti que se empenhou pela suspensão das campanhas de vacinação contra a febre aftosa no Paraná: “É o coroamento de décadas de trabalho. Cida teve a coragem de assinar o ofício pedir o fim da vacinação e enviar ao Ministério da Agricultura”, disse Meneguette em evento com a presença da ministra Tereza Cristina (Agricultura) e do governador Ratinho Junior em Curitiba.

Vacinação II

Em agosto do ano passado, a ex-governadora encaminhou documento manifestando o compromisso de implementar as ações necessárias para que o Paraná receba a certificação internacional de área livre de febre aftosa sem vacinação. O Estado é o maior produtor de proteína animal do Brasil. O reconhecimento internacional de área livre da doença sem a vacina deve impulsionar essa cadeia, abrindo novos mercados de exportação para a carne paranaense.

Paraná Solidário

O secretário Ney Leprevost (Justiça, Família e Trabalho) lança na próxima quinta-feira (17) o aplicativo “Paraná Solidário” que vai conectar doadores com entidades beneficentes em todo Estado. A primeira-dama do Estado, Luciana Saito Massa, e o vice-governador Darci Piana confirmaram presença no lançamento.

E a cota?

A portaria assinada pelo ministro Paulo Guedes (Economia) consta apenas a ampliação de US\$ 500 para US\$ 1.000 para as cotas aéreas (free shop e duty free). A ampliação da cota terrestre de US\$ 300 para US\$ 500 para as cotas terrestres de mercadorias compradas no Paraguai e Argentina, conforme anunciada pelo presidente Jair Bolsonaro, não foi formalizada. Assim como a cota aérea, a expectativa é de que a cota terrestre também comece a valer a partir de 1º de janeiro de 2020.

Vice em Maringá

O vice-presidente Hamilton Mourão estará em Maringá no dia 21 de novembro na abertura do encontro da Câmara Brasileira da Indústria da Construção. Mourão vai representar o presidente Jair Bolsonaro no evento que une engenharia, construção, tecnologia e inovação.

Combate à pirataria

O deputado Delegado Francischini (PSL) apresentou projeto de lei que cria a Semana de Combate a Pirataria e a Biopirataria que será realizada todo ano na primeira semana de dezembro.

Da Redação ADI-PR Curitiba

Coluna publicada simultaneamente em 22 jornais e portais associados. Saiba mais em www.adipr.com.br

FEBRE AFTOSA

Novo status abrirá

Curitiba - “O Brasil tem uma oportunidade gigante de ser um grande exportador não só para a China como para outros países... O Paraná dá um passo importante, mas as coisas não acontecem de uma hora para outra. Tudo tem um passo a passo, e o Paraná começou com pé direito”. A declaração é da ministra Tereza Cristina (Agricultura, Pecuária e Abastecimento) durante assinatura da Instrução Normativa que autoriza a suspensão imediata da vacinação contra a febre aftosa no Paraná. Segundo ela, a decisão abre a perspectiva de novos mercados para a carne bovina brasileira, além de beneficiar todo o complexo carne.

O governador Carlos Massa Ratinho Júnior destacou o trabalho conjunto com o Ministério e disse que a medida significará um “salto qualitativo” na produção agropecuária estadual e de alimentos. “O problema da humanidade hoje é comida”, disse. O governador ainda ressaltou que o Brasil será “o maior protagonista em 20 anos” na produção de alimento para o mundo.

A partir de novembro, o rebanho de 9,2 milhões de bovinos e bubalinos do Estado não será mais vacinado contra a febre aftosa.

A medida que proíbe o uso e a comercialização da vacina no Paraná a partir do fim deste mês atende o compromisso do Estado de conquistar o status de área livre da aftosa sem vacinação. O fim da vacinação dará início à campanha de cadastramento obrigatório, com vigilância sanitária redobrada.

Ratinho destacou que o Paraná atinge um novo patamar sanitário no agronegócio mundial e que o fim da vacinação contra a aftosa permite aos produtores do Estado conquistar novos mercados nas cadeias de todas as carnes. “Essa medida abre um leque de mercado no mundo. Cerca de 65% dos países não compram carne suína do Paraná em função da vacinação contra a aftosa. A pecuária paranaense passa a ter um novo patamar. Vamos resgatar a produção de bezerras, melhorar a genética animal e ampliar as granjas”, pontuou Ratinho Junior.

CONQUISTA

O governador ressaltou o

Campanha de cadastramento obrigatório do rebanho

A campanha de vacinação contra febre aftosa será substituída pela campanha de atualização do cadastro de rebanhos será de 1º a 30 de novembro. A instrução normativa também determina que a Secretaria de Defesa Agropecuária edite normas para restrição e controle do ingresso de animais vacinados contra febre aftosa no Paraná, para adoção a partir de 1º de janeiro de 2020. Assim, até o fim deste ano uma nova instrução normativa será elaborada para determinar a proibição do ingresso de animais vacinados.

Se o produtor não realizar o cadastro ficará sujeito a penalidades e não receberá a GTA (Guia de Trânsito Animal), documento obri-

Com a medida, a partir de novembro, 9,2 milhões de bovinos e bubalinos no Estado não serão mais vacinados



agronegócio é a vocação paranaense e que a conquista deste novo status é resultado de um trabalho integrado e de mudança cultural com os produtores. Ele também destacou que o Paraná já tem um agronegócio sustentável e um modelo cooperativista pujante, e que o fim da vacinação vai ajudar a aumentar esse protagonismo da produção estadual nos cenários nacional e internacional.

Para a ministra Tereza Cristina, o Paraná inaugura uma nova era sanitária no País: “O Paraná vai ser uma excelência nas cadeias produtivas dos animais. Santa Catarina era um estado pequeno e que tinha muito mais facilidade nesse status. O Paraná deu um passo enorme”.

PREPARAÇÃO

Segundo o secretário de Agricultura e Abastecimento, Norberto Ortigara, o Paraná se preparou para este momento com georreferen-

Ampliação da venda de suínos e aves

A ministra Tereza Cristina citou a expectativa do País de conquistar novos mercados a partir do fim da vacinação contra a aftosa no Paraná. Segundo ela, o Brasil pratica comércio bilateral no agronegócio com quase 200 países, mercado que atinge 1 bilhão de pessoas.

“O Paraná passa para outro patamar na suinocultura e avicultura. Principalmente em suínos, o mercado hoje busca Santa Catarina pelo status. Agora há possibilidade de atingir mercados mais exigentes. O Brasil tem uma oportunidade gigante com o mercado chinês aberto a esse consumo, e o Paraná deu o primeiro passo”, sustentou Tereza Cristina.

O novo status sanitário permitirá ao Paraná dobrar as exportações de carne suína, das atuais 107 mil toneladas para 200 mil toneladas por ano. Isso pode acontecer em caso de o Estado conquistar apenas 2% do mercado potencial, liderado por Japão, México e Coreia do Sul, que pagam mais pelo produto com reconhecida qualidade sanitária.

Segundo Norberto Ortigara, ainda não dá para medir o crescimento, mas o que se desenha é um valor maior na tonelada do produto exportada, já que o frango vai chegar a mercados mais exigentes e que pagam mais, como Coreia do Sul, parte dos países asiáticos e União Europeia. “O ganho real por tonelada pode chegar a 17%. Santa Catarina, por exemplo, exportou a tonelada de frango por uma média de US\$ 1.867 ano passado, enquanto o Paraná exportou por US\$ 1.595”, exemplifica.

cional do Estado como livre de febre aftosa sem vacinação, assim como já ocorre em Santa Catarina, as demais regras de trânsito de animais suscetíveis à febre aftosa e seus produtos passarão a vigorar conforme legislação vigente.

“Quando as fronteiras se fecharem não teremos mais como receber animais da zona vacinada. Teremos os 33 postos de vigilância, barreiras comuns com Santa Catarina, as zonas de fronteira com Paraguai e Argentina e 17 corredores sanitários sob condições específicas para realizar esse controle”, afirmou Ortigara.

portas para o Paraná

Panorama regional

regional@oparana.com.br

Obras em Longuinópolis

A Prefeitura de Braganey deve iniciar nos próximos dias a revitalização da avenida com nova iluminação, parque infantil, academia ao ar livre e paisagismo na comunidade de Longuinópolis. Os serviços de manilhamento já começaram. A comunidade foi contemplada também com a reforma do salão comunitário e melhorias na Unidade Básica de Saúde com novos instrumentos, farmácia básica, atendimento personalizado e novos veículos para transporte de pacientes.



Refis 2019

A Prefeitura de Cafelândia lançou o Programa de Recuperação Fiscal para a regularização de créditos tributários e não tributários de pessoas físicas e jurídicas vencidos até 31 de dezembro de 2018. Através do programa, os contribuintes poderão quitar os débitos à vista com descontos de até 100% de juros e multas. Os contribuintes que tiverem dúvidas podem procurar a Secretaria da Fazenda, na coordenaria de tributação.

amento 24 horas por dia. Uma ambulância exclusiva também foi destinada à unidade. Quem necessitar do atendimento deve ligar para o número 192.

Mais uma base

Tupãssi ganhou na tarde de ontem (14) uma base de atendimento do Samu, que já está à disposição da população. A base está localizada perto da delegacia e do hospital com plantão 24 horas com uma equipe de socorristas e ambulância própria e operando casos de urgência e emergência pelo telefone 192.

Sarampo

As 29 Unidades Básicas de Saúde de Foz do Iguaçu estarão abertas neste sábado (19) das 8h às 17h para o "Dia D" de vacinação contra o sarampo. A mobilização pretende intensificar a imunização de crianças de seis meses a menores de cinco anos que não tenham tomado as doses da vacina.

Débitos

A Secretaria de Fazenda de Marechal Rondon informa que já estão disponíveis as guias de pagamento para os contribuintes que fizeram parcelamento de débito no decorrer deste ano, com vencimento a partir de outubro. Para retirar as guias, é necessário comparecer ao setor de tributação, no Paço Municipal. As guias para pagamento podem ser emitidas no *site* da prefeitura, www.marechalcandidorondon.atende.net.

Lucro da festa

A Comissão Central Organizadora da 21ª Festa das Orquídeas e do Peixe de Maripá repassou às 14 entidades que



auxiliaram na organização do evento cerca de R\$ 20 mil para cada uma referente ao resultado obtido com a venda de refeições à base de peixe, lanches, porções e bebidas. "Novamente tivemos um resultado muito positivo, fruto do trabalho de todos os cerca de mil voluntários que se dedicam para que a festa ocorra como planejado", destacou o presidente da comissão, Rodrigo Schanoski.

Paraná reforça vigilância sanitária

O secretário estadual de Agricultura, Norberto Ortigara, ressaltou que os próximos passos são ampliar os mecanismos de vigilância, com georreferenciamento e inteligência estratégica, para impedir qualquer reintrodução do vírus. "Nada de receber visitas de outra parte do mundo sem o protocolo adequado. Tudo visando o fortalecimento da economia do agricultor, da economia do estado do Paraná e da chance de trazer

mais dinheiro para o Brasil".

O Paraná tem se preparado nos últimos anos para conquistar o status de Área Livre de Febre Aftosa sem Vacinação com iniciativas que vão desde a contratação de profissionais para o trabalho de fiscalização e vigilância (30 médicos veterinários e 50 técnicos agrícolas) até a reforma das instalações onde funcionam as barreiras interestaduais.

O Estado tem 32 Postos de

Fiscalização do Trânsito Agropecuário (PFTA) nas divisas com os estados de Santa Catarina, Mato Grosso do Sul e São Paulo, e um posto em fase de construção na rodovia BR-116, divisa com São Paulo. Houve também investimento em fiscalização volante, que conta com ajuda da Polícia Rodoviária Estadual, além dos sistemas de gerenciamento e monitoramento informatizados do trânsito animal, para reforçar o serviço de inteligência.

O que muda

O Estado está caminhando para finalizar, até o fim do ano, as ações pendentes para se tornar área livre sem vacinação, com a contratação de médicos-veterinários e técnicos para atuação na vigilância para a febre aftosa e a construção de um posto de fiscalização agropecuária, na divisa com São Paulo.

Não haverá modificações no trânsito de animais e pro-

duto e subprodutos de origem animal provenientes ou destinados ao Paraná até 31 de dezembro deste ano. A partir de 2020 será proibido o ingresso de animais vacinados, bovinos e bubalinos, no Estado do Paraná. Posteriormente, quando houver o reconhecimento nacional do Estado como livre de febre aftosa sem vacinação, assim como já ocorre em Santa Catarina, as demais regras

de trânsito de animais suscetíveis à febre aftosa e seus produtos passará a vigorar conforme legislação vigente.

Por fim, seguindo os trâmites da OIE (Organização Mundial de Saúde Animal), em setembro de 2020 o Brasil vai pleitear o reconhecimento internacional do Paraná como área livre de aftosa sem vacinação, que deverá ser oficializado pela OIE, em maio de 2021.

Conselho inicia varredura em propriedades rurais do oeste

Cascavel - O Crea-PR (Conselho Regional de Engenharia e Agronomia do Paraná) na regional de Cascavel iniciou um pente-fino a profissionais agrônomos e propriedades rurais por toda a área de cobertura em 52 municípios. Até dezembro deverão ser fiscalizadas cerca de mil propriedades rurais, onde houver indicio de irregularidade a varredura será in loco.

Segundo o gerente regional, Geraldo Canci, o foco está na inspeção do profissional agrônomo: saber se a propriedade é acompanhada por um deles, se ele está devidamente credenciado ao Crea e como está sua conduta profissional com base na orientação técnica e nos receituários agrônômicos.

Neste primeiro momento, a fiscalização é feita de forma interna. O Crea está cruzando informações com outros órgãos, como o Siagro (Sistema de Monitoramento do Comércio e Uso de Agrotóxicos no Paraná), para analisar a quantidade de receitas agrônômicas e o volume de defensivos receitados, com a Seab (Secretaria de Estado da Agricultura e Abastecimento), para checar as áreas cultivadas.

Após esse processo, será a hora de ir a campo, sobretudo em pontos onde houver a evidência de problemas. "O trabalho já vem sendo desenvolvido há alguns anos, mas agora resolvemos intensificar a vistoria", destacou.

No ano passado, nas quase 600 propriedades vistoriadas na regional, foi encontrado algum tipo de irregularidade em



ALITON SANTOS

Pente-fino será intensificado em lavouras de toda a região

92% delas. Segundo Canci, não foram problemas muito graves e que se sanaram com as orientações feitas pelo Conselho.

Segundo o fiscal Joacir Basso, do Crea, de forma

mais generalizada as irregularidades ficam menos nocivas ano após ano e há algum tempo não é necessária a aplicação de multa.

●JULIET MANFRIN

Visita técnica

Durante a visita técnica a uma propriedade em Cascavel, às margens da BR-467, os profissionais também avaliaram o desenvolvimento das lavouras. Segundo o agrônomo Enio Antônio Walcker, que é membro da comissão de Inspeção do Crea, o que se vê é um cenário quase desesperador para o produtor rural devido à falta de chuva. "E olha que esta é uma das propriedades que melhor se desenvolvem na região. Se observar alguns cultivos na região de Corbélia, Cafelândia, indo para o noroeste, a situação é ainda mais crítica".

Sem chuva, as plantas estão nascendo espaçadas. Enquanto alguns pés crescem com dificuldade, há sementes que nem sequer germinaram. "Elas ainda podem germinar, mas terão um tempo de desenvolvimento muito diferente daquilo que já nasceu. Então, no momento da colheita, o produtor terá de passar um produto para matar as plantas mais novas para conseguir colher as que estiverem prontas", resume, ao destacar que representa aumento nas perdas. Aliás, o acompanhamento técnico de todas as aplicações nas lavouras também vem sendo feito pelo Crea. Não cabe ao órgão a fiscalização sobre a quantidade de aplicações nem a procedência do produto, mas, ao identificar irregularidades, como agroquímicos contrabandeados ou não condizentes com as lavouras, ocorre uma comunicação imediata à Adapar (Agência de Defesa Agropecuária do Paraná) e à Polícia Federal.

●JULIET MANFRIN

Alerta total

Dengue já atinge 40 municípios do oeste

Foz do Iguaçu - Os casos de dengue seguem preocupando as autoridades de saúde, revela o boletim epidemiológico semanal divulgado ontem (15) pela Sesa (Secretaria da Saúde do Paraná). Desde 1º de agosto já foram confirmados 682 casos no Estado, dos quais 120 na região oeste.

Na semana passada eram 596 em todo o Estado e 106 no oeste.

A regional com maior concentração de casos é a 9ª, de Foz do Iguaçu. Na semana passada constavam 84 confirmações, e nesta semana subiram para 93. Na 10ª Regional de Cascavel havia 16 casos há uma semana e agora são 20. Na 20ª Regional de Toledo eram seis casos e agora são sete.

A boa notícia é que não há registro de mortes pela doença no Estado, mas já foram registrados dois casos de dengue grave, ambos na Regional de Foz do Iguaçu, e 17 com sinais de alarme, nove no oeste, sendo oito na de Foz e um na de Cascavel.

É importante destacar ainda que no ciclo 2018/2019 - nesse mesmo período do ano - os casos eram inferiores, que mais tarde se confirmaram em epidemia. No boletim correspondente a outubro de 2018, havia 29 casos em todo o Paraná, sete na regional de Foz do Iguaçu, um na de Cascavel e três na de Toledo. Somavam, portanto, 11 casos. Ou seja, au-

mento de quase 1.000%. No Estado, 226 municípios têm notificações da doença e 108 têm casos confirmados. Na região, dos 50 municípios, 40 deles já tiveram confirmações de dengue neste ciclo.

A situação mais preocupante é em Foz do Iguaçu, com 43 casos positivos. Vale destacar que o atual ciclo começou em 1º de agosto.

EPIDEMIA

O Paraná já tem dois municípios em epidemia: Santa Isabel do Ivaí, com 35 casos, e Inajá, com 16 casos. Doze municípios estão em situação de alerta, dentre eles Lindoeste, com cinco casos.

No Estado há 5.972 notificações para a dengue, mais de 1,2 mil delas somente na região oeste.

“Na próxima estação, com os dias ainda mais quentes, abafados e chuvosos, os casos podem aumentar muito mais”, alerta o secretário de Estado da Saúde, Beto Preto.

Dos três casos de febre chikungunya registrados no Paraná, um é de Foz do Iguaçu. Não há registros de zika vírus no Estado até o momento, mas há notificações de uma dessas duas doenças em pelo menos 12 municípios da região. Somente em Cascavel são oito notificações para chikungunya e nove para zika vírus.

● JULIET MANFRIN

ATACADÃO DAS BATERIAS

Distribuidor Autorizado



SUPER PROMOÇÃO

BATERIAS DE 60 AP A PARTIR DE

R\$ 189,00

1 ANO DE GARANTIA







3038-4911 | 99902-4911 | 99918-1666

Rua Fortaleza, 2692 - Recanto Tropical - Cascavel/PR

Nós já fizemos o cartão.



E você?

Operado exclusivamente por bilhetagem eletrônica, o transporte coletivo de Cascavel oferece dois cartões para os usuários pagantes.

O melhor é o ValeSim nominal, na cor verde, que permite, em caso de perda ou roubo, a recuperação dos créditos.

Além disso, o benefício da Integração Temporal só é possível com o Cartão ValeSim na cor verde e com o Cartão Estudante.

Sinal verde pra você ter mais vantagem.



Saiba mais:

www.valesim.com.br

[/ValeSimCascavel](https://www.facebook.com/ValeSimCascavel)

3036 3738

JOCORB'S

2019

ABERTURA

19

DE OUTUBRO

19 HORAS

DINÁSIO DE ESPORTES
SENADOR JOSÉ RILHA

PARTICIPAÇÃO:
GRUPO SOU ARTE



Prefeitura Municipal de Corbélia

Aproximadamente
1500 atletas envolvidos.

3242-8800 www.corbellia.pr.gov.br

PALAVRAS CRUZADAS DIRETAS

Jogo praticado na areia da praia	Desenhista da moda		A Sétima (?): o Cinema		O sinal " " Punição	Ou, em inglês		Ordem do comandante em naufrágio iminente (?) house: dá acesso à internet
Música de sucesso (ingl.)			Sua capital é Curitiba Transporte urbano					
Principal ingrediente do quindim (pl.)						Letra que vem depois do "M"		Tornar (o cabelo) menos crespo
Som da vaia		Permanência Pomo de (?) gogó						Para o; em direção a
			Baralho cigano Vogal do masculino			Oi Esquiva-se de encontrar (alguém)		
Gás presente na água Negativa			Ovário dos peixes					Cada divisão da piscina olímpica
			Índole; natureza Cadete (abrev.)			Enraivecer; enfurecer		
Condutor de corrente elétrica		Profissão de Alcione Viadutos						
Formato do sifão Aceitar (gíria)					Marca facial de velhice			Talentos
						Sufixo de "acabada"		
Ordenar; exigir que se faça Romeiro	(?) de valsa: dançarino exímio		Opaco; embaçado Ricardo Tozzi, ator					Othon Bastos, ator de "Espelho da Vida"
A chave que abre qualquer porta								
						Orquestra Sinfônica Brasileira (sigla)		

BANCO 2/or 3/hit — lan. 6/mestra — pontes. 9/frescobol.



PABX Digistar liga você à novas oportunidades!

SOLUÇÕES QUE GERAM ECONOMIA

- PABX com até 482 portas;
- Tecnologia Digital e IP;
- Roteador Básico ou Avançado;
- Módulo GSM integrado;
- Consulta Portabilidade;
- Gerenciamento e Diagnóstico Remoto;
- Software de Gestão: Virtual Key System e muito mais.

flextel soluções

Flextel Soluções.
Rua Cassiano Jorge Fernandes 1068
Parque São Paulo - Cascavel - PR.
Fone (45) 3225-1033



PROJETO GEMINI
SALA 3 às 16h30, 19h e 21h30



ANGRY BIRDS 2
CINE WEST SIDE

SALA 2 às 13h50, 15h50, 17h50 e 19h50



CORINGA
SALA 1 às 14h10, 16h40, 19h10 e 21h40



ABOMINÁVEL
SALA 3 às 14h20

Av. Brasil, 2962 - Cascavel/PR - www.cinewestside.com.br

SOLUÇÃO ANTERIOR

	A	T	I	P	
G	R	O	S	S	E
L	A	D	R	Ã	O
S	U	C	O	E	S
N	O	E	F	R	E
A	R	E	M	O	T
A	T	O	R	I	C
R	U	S	S	A	E
R	O	P	R	A	D
P	A	S	S	A	D
P	L	A	I	N	A
L	A	G	O	R	A
T	T	U	A	U	T
G	R	A	M	A	T
I	M	Ã	S	S	O

DIVERSÃO E CURIOSIDADES NO NOVO BOX DO LUGGAS NETO!



PIXEL

JÁ NAS LIVRARIAS!

editorapixel
@editorapixel

EDUCAÇÃO A DISTÂNCIA — >>>

GRADUAÇÃO E PÓS 2019



ead.unipar.br
0800 600 4448
44 99908 3551

INSCREVA-SE JÁ!

DIPLOMA IGUAL AO PRESENCIAL

MENSALIDADES A PARTIR DE **R\$169***

NOTA MÁXIMA MEC

5 CI-EAD

UNIPAR | EAD
UMA UNIVERSIDADE DE VERDADE

Resumo de Novelas

Fabiana arma contra Rock e Joana



Em "A dona do pedaço", Berta ajuda Vivi a se encontrar com Chiclete. Régis confidencia seu álibi a Maria da Paz. Zé Hélio induz Beatriz a terminar com ele e Linda avisa a Otávio. Fabiana pensa em fazer uma festa surpresa para Rock. Maria da Paz acredita na inocência de Régis e conversa com Amadeu. Fabiana contrata Joana para trabalhar na festa de Rock e arma contra os dois. Começa o programa do concurso de bolos na televisão e Maria da Paz lamenta sua desclassificação.

REDE GLOBO

MALHAÇÃO

Filipe enfrenta Joaquim. Max não deixa Meg falar com Beto. Lígia salva a vida de Luana. Carla obriga Raissa a se desculpar com Nanda por namorar Camelo. Nanda encontra o caderno de poesias de Camelo no quarto de Raissa e o guarda em sua bolsa. Anjinha ignora Cléber por causa de Marco. Cléber não consegue fazer Anjinha parar de falar em Marco. Meg desabafa com Regina sobre Beto. Rita teme que o confronto com Joaquim atrapalhe seus encontros com Nina. Filipe discute com o pai por causa de Rita, e Lígia o repreende. Rui questiona Rita sobre a suposta morte de sua filha.

ÉRAMOS SEIS

Marion aconselha Júlio a conversar com os filhos. Julinho quebra um objeto da casa, e Alfredo assume a culpa. Shirley conversa com João. Olga se entristece quando Zeca avisa que voltará para Itapetininga. João se declara, e Shirley fica confusa. Inês pede para Afonso escrever em seu caderno de recordações. Júlio tenta conversar com Alfredo. Candoca manda avisar Olga e Clotilde sobre a doença de dona Maria. Isabel convence Júlio a fazer uma festa de aniversário para ela. Olga fica animada quando Zeca recebe uma carta de Emília. Assad cobra uma resposta de Júlio. Shirley conta para Afonso sobre a conversa que teve com João. Almeida revela a Júlio que é casado. Júlio se encontra com o investidor indicado por Marion. Afonso vê João falando com Inês e se desespera.

BOM SUCESSO

Ramon não concorda com o retorno de Paloma para a mansão. William entrega a Gisele a medalha que Yuri esqueceu. Alice e Gabriela pedem a Paloma para não voltar a trabalhar para Alberto. Gisele e Yuri se beijam. Ramon vibra ao saber que conseguiu o apoio da NBA para o projeto de basquete na quadra de Bonsucesso. Ramon fica decepcionado quando Alice lhe conta que Paloma decidiu voltar a trabalhar na mansão. Alberto promete a Paloma que irá ajudá-la a realizar seus sonhos. Ramon termina seu noivado com Paloma.

SBT

AS AVENTURAS DE POLIANA

Marcelo convida Glória para morar com ele, Luisa e as crianças no interior. Débora e Afonso unem suas forças para impedir que Marcelo e Luisa se mudem. Desconfiado de Nadine, OTTO pede para Waldisney fazer algumas rondas a noite na O110. Filipa aparece de surpresa na festa de despedida de João e Poliana. Luisa conta a Durval e Marcelo sobre sua conversa com Pendleton. Nadine tenta seduzir Waldisney. Arlete, Verônica e Gleyce acertam os últimos detalhes para o primeiro show de "Lindão" promovido pelo CLP.

CÚMPLICES DE UM RESGATE

Dinho está encantado por Helena. Meire diz que ele já não bate bem, mas que agora que está apaixonado ficará ainda pior. No vilarejo, Isabela tira as roupas de Rebeca do armário, joga em cima da mãe e diz para ela fazer algo que preste, ou seja, dormir

em outro quarto para deixá-la em paz. Isabela diz ainda que ela não é a mesma garota de antes. Após conversar com Nina, Rebeca entra no quarto para educar 'Manuela'. Regina descobre que haverá uma peça bíblica no vilarejo.

RECORD

TOPISSIMA

Gustavo fala sobre sentimento com Zumbi. Sophia tenta conseguir a atenção de Antonio e o enfermeiro. Inês fotografa os momentos com Edevaldo na suite do hotel. Dagoberto e Clementina tentam confortar Andrea. Carlos apoia Mariinha. Na floresta, Sophia tem um pesadelo. Carlos chama Andrea para ir até sua casa. Edevaldo passa mal depois de beber tanto champanhe. Mão de Vaca vê Edison deixando a república e decide segui-lo. Ele dá de cara com Dagoberto. Carlos chega com Andrea e Lara e é surpreendida.

O RICO E LÁZARO

Encapuzado, Asher chega ao palácio. Joel ameaça Lior. Nebuzaradã repara a tensão de Kassaia e segue para um ritual com Sammu. Darice recebe Asher. Nebuzaradã chega ao quarto da sacerdotisa. Chaim ameaça Zabaia e avisa que não quer que deixem Elga entrar na Casa da Lua. Darice entrega Asher para Sammu. Gadise ajuda Kassaia a vestir um véu para preservar sua identidade. Rebeca conversa com Joana sobre Hurzabum. Asher é levado até o quarto da princesa Kassaia.



Horóscopo nascido em 16 de outubro

Os nascidos a 16 de Outubro são do signo de Libra com a personalidade de Leão. São de boa aparência, de origem nobre, de boa família e de grandes princípios. São elegantes, bem cuidados, educados e com bom traquejo social e profissional. Seu número principal é o 23, formado de 2, Lua e de 3, Júpiter. Astros que se completam pela sua natureza amorosa e generosa. A soma dá o 5, de Mercúrio, símbolo de inteligência, simpatia, muitos amigos e jovialidade, entre outras coisas.

Anjo do dia

O anjo protetor do dia é Damabiah, que confere grande sabedoria e jovialidade. Assim como faz alcançar êxito nas empresas sérias. Tem domínio sobre as águas, minas rios e fontes, mares e oceanos. Protege contra os naufrágios nas águas e na vida. Influi sobre a construção naval. Protege marinheiros e pescadores. Faz conseguir grandes descobertas.



As plantas murcham quando alguém precisa de energia



Quando você recebe uma visita e a planta murcha ou morre não importando de qual é a espécie, seja uma orquídea, uma violeta, um cacto ou arruda, a chance é grande de ter ocorrido uma transferência de energia extrema. E não, necessariamente, foi o sentimento de inveja ou algum desejo ruim ao dono da casa. É só uma necessidade de energia de quem entrou na casa. O universo é regido por diferenças de energia e as plantas fazem parte desse equilíbrio energético. Tudo o que é vivo tem um campo de energia. As plantas são seres vivos têm a sua própria energia e nós temos a nossa também. Quando os campos se encontram, ocorre uma interação entre a planta e humanos. Os humanos estão sempre em constante evolução energética e sofrem em algum momento uma variação na energia. Há dias mais tristes, deprimidos, cansados, impacientes ou raivosos. Nesses dias a energia está mais negativa e a planta pode

energizar positivamente o corpo. As plantas têm uma energia mais limpa por estar livre de sentimentos como ego e esses outros que deixam negativos. A planta tem uma energia pura. Sempre que há o encontro de um campo com energia negativa com um cheio de positiva, há uma transferência de energia. A planta, por ser positiva, acaba transferindo quase toda sua energia para a pessoa que está negativa, e por isso enfraquece. É a busca natural do universo pelo equilíbrio, mas em alguns momentos elas não resistem. A planta sofreu uma grande transferência de energia de forma intensa e rápida. Isso pode acabar secando toda a sua energia e por isso a planta morre. Da próxima vez que acontecer isso com a visita de alguém, não pense em inveja, pergunte se seu amigo está precisando de alguma ajuda ou faça algo para melhorar a energia positiva dele.

Fonte: Wemystic

Horóscopo do dia

♈ Áries

Pode ter ótimas oportunidades de mudança e promoção no emprego, então, mostre toda sua determinação. Na relação a dois só terá motivos de orgulho. Lutem juntos por um futuro melhor. Palpites: 39, 84 e 75. Cor: azul.

♉ Touro

No trabalho, mostre que quer progredir e invista em tudo que possa contribuir para o seu aperfeiçoamento. Seu jeito charmoso e responsável pode encantar alguém especial. Palpites: 85, 22 e 76. Cor: branco.

♊ Gêmeos

No emprego, é melhor ficar no seu canto e, sem pressa, mexer seus pauzinhos para conquistar seu espaço. No romance, abuse da sensualidade e realize suas fantasias mais secretas. Palpites: 59, 50 e 95. Cor: preto.

♋ Câncer

Trabalhar em equipe será o caminho mais curto para cumprir tarefas e atingir as metas em comum. Guarde bons momentos com amigos. Pode até pintar romance com alguém da turma. Palpites: 42, 33 e 51. Cor: azul-claro.

♌ Leão

Você vai mostrar todo seu talento e competência no trabalho e não vai sossegar enquanto não conquistar sucesso e reconhecimento. A dois, você e seu bem podem tomar importantes decisões. Palpites: 61, 34 e 88. Cor: lilás.

♍ Virgem

Assuntos relacionados a Justiça têm boa chance de desentorlar a seu favor hoje. Sorte para jogos e sorteios. No romance, sair da rotina pode ser estimulante. Que tal um passeio romântico? Palpites: 62, 89 e 08. Cor: branco.

♎ Libra

Ótimo astral para quem planeja mudar de casa. Pode se libertar de mágoas que insistem em atormentar. Vai ser fácil envolver quem deseja. Clima quente também no romance. Palpites: 54, 99 e 36. Cor: creme.

♏ Escorpião

O amor está no ar e há boas chances de receber um pedido de namoro ou mesmo de casamento. Se você já se amou, aguarde uma fase de muita estabilidade e sintonia. Palpites: 64, 73 e 01. Cor: vermelho.

♐ Sagitário

Boa época para cuidar da saúde e até iniciar um tratamento importante. Convívio mais próximo com colega pode despertar novos sentimentos. Será que esse ciúme não é amor? Palpites: 02, 92 e 20. Cor: branco.

♑ Capricórnio

Vai conseguir o que quiser com simpatia, jeitinho e bom humor. Boa sorte em jogos e sorteios: faça suas apostas. Para quem já achou sua cara-metade, a fase promete muitas alegrias. Palpites: 57, 39 e 30. Cor: roxo.

♒ Aquário

Não é hora de revelar seus planos, mas de refletir e planejar os próximos passos. Pode faltar pique para as paqueras hoje. A dois, curta seu ninho e relaxe nos braços do par. Palpites: 49, 31 e 22. Cor: cinza.

♓ Peixes

Contato com alguém querido deve trazer muitas alegrias. A paquera pode render papos e encontros superanimados. Convites de amigos podem animar o romance. Palpites: 68, 05 e 77. Cor: amarelo.

Desaceleração global Para FMI, Brasil pode crescer 2% em 2020

São Paulo - Prevendo um cenário de aceleração e alta do PIB brasileiro de 2% em 2020, o FMI (Fundo Monetário Internacional) rebaiou outra vez a estimativa de crescimento mundial para este ano. Segundo o Fundo, a desaceleração sincronizada global em curso diminuirá o ritmo de aumento do PIB global em 2019 para 3%, o menor patamar desde a chamada Grande Recessão de uma década atrás.

Para 2020, o cenário é de pequena recuperação, com alta projetada de 3,4%, mas ainda abaixo do crescimento de 2018 (3,6%).

No ano que vem, as duas maiores economias do mundo (EUA e China) devem continuar desacelerando. No ano eleitoral de 2020, os EUA devem crescer 2,1%. Já o crescimento chinês cairá para 5,8%.

Mas o PIB mundial em 2020 poderá se recuperar com uma retomada mais forte da atividade na zona do euro e em outras economias menores.

O Brasil é uma delas, com a projeção de crescimento

dobrando do 0,9% previsto para este ano para 2% ano que vem. Nesse cenário, a taxa de desemprego cederia dos atuais 11,8% para 10,8% ao fim do ano que vem.

O Fundo alerta, no entanto, que, para manter ou acelerar o crescimento, o Brasil deve persistir no ajuste das contas públicas e nas reformas em curso.

Na Europa, a Alemanha também tende a se recuperar com alguma força, seguida por Itália, Reino Unido e França.

Mas o Fundo diz que, além de não ser uniforme, a recuperação global prevista para 2020 é "precária" e poderá continuar sendo contaminada por fatores que seguraram o crescimento mundial neste ano.

Entre eles, há grande indefinição sobre um eventual acordo entre EUA e China na área comercial, o baixo crescimento da produtividade nas principais economias e o envelhecimento populacional nos países ricos.

MUNIÇÃO LIMITADA
Além da precariedade

da recuperação prevista em 2020, o Fundo destaca em seu Panorama da Economia Mundial para o fato de os países ricos afetados pela crise global de 2008-2009 terem hoje "munição limitada" para agirem em caso de novos problemas.

Para salvar o mundo de um colapso há dez anos, os bancos centrais dos países ricos baixaram agressivamente suas taxas básicas de juro e injetaram desde então cerca de US\$ 15 trilhões no mercado global comprando títulos de governos e de empresas em dificuldades.

A maior oferta de dinheiro levou o mundo a se endividar em níveis recordes, com débitos somados de governos, empresas e famílias atingindo agora US\$ 250 trilhões, o equivalente a 320% do PIB.

Numa eventual nova crise, injetar mais dinheiro barato nas economias afetadas, segundo muitos especialistas, trará pouco impacto sobre a atividade e muitas dúvidas sobre a sustentabilidade de um endividamento cada vez maior.

Governo propõe extinção de multa de 10% do FGTS para empregador

Brasília - O governo vai enviar ao Congresso uma MP (Medida Provisória) para acabar com a multa de 10% que empresas pagam ao governo sobre o saldo do FGTS (Fundo de Garantia do Tempo de Serviço) em caso de demissão de funcionários.

Além da MP, será enviada ao Congresso mensagem modificativa para alterar as projeções no Orçamento,

incorporando a mudança. A alteração deve abrir espaço para mais despesas e aliviar a regra do teto de gastos.

Hoje as empresas pagam 50% de multa nas demissões: 40% ficam com o trabalhador e os outros 10% vão para os cofres da União. Os recursos correspondentes aos 10% apenas passem pelo Orçamento, pois vão para a administração do fundo.

Embora o governo não

consiga usar o montante, o dinheiro repassado à administração conta para o cálculo do teto de gastos. Isso toma espaço orçamentário e reduz a possibilidade de a União fazer despesas discricionárias (como investimentos).

A extinção da multa deve trazer uma folga de R\$ 6,1 bilhões no Orçamento de 2020, de acordo com o Ministério da Economia.

CEARÁ | Prédio residencial desaba e mata uma pessoa

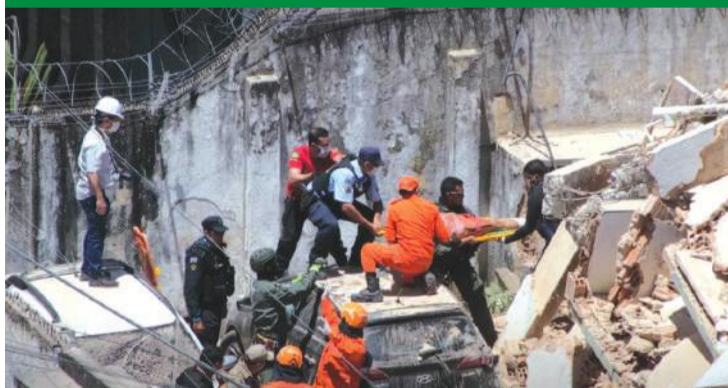

Um prédio residencial de sete andares desabou por volta das 10h30 dessa terça-feira (15) em uma zona nobre de Fortaleza. Uma morte foi confirmada, segundo o Corpo de Bombeiros, e nove pessoas foram resgatadas com vida. Não se sabia ao certo quantas estavam sob os escombros, mas pelo menos dez estavam desaparecidas. No dia anterior, moradores gravaram colunas do prédio danificadas. A suspeita é de que o local passaria por reforma.

Coluna Esplanada

Twitter @colunaesplanada

POR LEANDRO MAZZINI



Incr(encado)

O secretário especial de Assuntos Fundiários, o ruralista Nabhan Garcia (amigo do presidente Jair Bolsonaro), e a ministra da Agricultura, Tereza Cristina, duelam pela indicação do futuro presidente do Incra (Instituto Nacional de Colonização e Reforma Agrária). O atual, o general João Carlos de Jesus Corrêa, e três dos principais diretores do órgão - também militares - não aparecem há mais de uma semana no órgão, contam fontes. Ele teria sido demitido, informalmente, pela ministra. Embora a assessoria do Incra negue, o clima é tenso e o órgão segue em compasso de espera, sem quem assine pelos documentos.

Bateu pé

Apesar do clima de guerra do andar de cima, não havia exoneração no Diário Oficial até ontem. Nabhan avisou Bolsonaro que não abre mão da indicação.

Colheita tardia

A PF chegou quase um ano atrasada aos escritórios do PSL de Pernambuco. Quando estourou o caso do ministro do Turismo, em Minas, os diretórios queimaram o laranjal.

Defesa antiaérea

O programa de Defesa Antiaérea, desenvolvido pelo Exército e previsto para ser concluído em 2039, precisaria de cerca de R\$ 3 bilhões em investimentos, ou seja, R\$ 110 milhões por ano. O orçamento destinado ao Exército para o setor ficou em R\$ 30 milhões anuais. A defasagem de recursos também compromete o monitoramento das fronteiras do Brasil.

Devagar, mas firme

Atualmente, o Sistema de Monitoramento de Fronteiras cobre 650 quilômetros e precisa ser expandido, pois são 17 mil quilômetros de fronteira no total. Das nove fases do programa, iniciado em 2012, apenas a primeira foi concluída. A segunda fase, em andamento, prevê a ampliação do Sisfron na Região Sul, nos limites do Paraná e de Santa Catarina com o Paraguai, e, no Norte, na divisa do Amazonas com a Colômbia e o Peru.

BB'ug

O Banco do Brasil, que já registrou lucro líquido bilionário no semestre, deixou os clientes na mão com inconsistências nos APP de celulares e transações nos caixas eletrônicos na segunda e ontem. A assessoria garantiu que tudo foi resolvido ontem.

Uso medicinal

Enquanto os laboratórios estrangeiros são barrados para produção no Brasil do canabidiol, há esforço no Congresso. A comissão que analisa o PL 399/15, que permite a comercialização de medicamentos da cannabis sativa, definiu o cronograma de trabalho. O texto altera a política nacional antidrogas e permite a comercialização de medicamentos que contenham extratos, substratos ou partes da planta.

Atenção: medicinal

A comissão especial é presidida pelo deputado Paulo Teixeira (PT-SP). O parlamentar diz ser urgente que a sociedade compreenda que está sendo discutida a liberação de medicamentos - e não da droga.

Fiquei, gente

O governo de Goiás informou que - ainda bem! - a primeira-dama Gracinha Caiado conseguiu cancelar sua viagem para Roma e não houve prejuízo de R\$ 19 mil para os cofres públicos. Foi milagre da Santa Dulce dos Pobres... que pagariam a conta.

Imprensa

Cada dono de jornal merece um troféu diário no Brasil. Chegar ao cinquentenário, então, é para poucos nestes tempos. A Coluna bate palmas para nosso parceiro Tribuna da Bahia, que completa 50 anos com festa na segunda, 21, em Salvador.

Com Luana Lopes, Equipe de DF e SP

www.colunaesplanada.com.br -
contato@colunaesplanada.com.br - Caixa Postal
1980 - CEP 70254-970 - Brasília DF

INDICADORES ECONÔMICOS

DÓLAR		15/10	
	% dia compra	venda	% mês
COMERCIAL	+0,9%	4,1640	4,1650 +0,2%
PTAX (BC)	+0,5%	4,1482	4,1488 -0,4%
PARALELO	+0,7%	4,1000	4,3700 0,0%
TURISMO	+0,7%	4,1000	4,3500 0,0%
EURO	+0,6%	4,5775	4,5786 +0,8%

US\$ 1 É IGUAL A:		MOEDAS X REAL	
lenc	108,86	lenc	R\$ 0,0381
Libra est.	0,7850	Libra est.	R\$ 5,29
Euro	0,9061	Peso arg.	R\$ 0,07
Peso arg.	58,28	R\$1:	1.542,26 guaranis

POUPANÇA - TR			
Período/ depósitos...	Poup. antiga	Poup. nova	TR
13/9 a 13/10	0,5000	0,3434	0,0000
14/9 a 14/10	0,5000	0,3434	0,0000
15/9 a 15/10	0,5000	0,3434	0,0000
16/9 a 16/10	0,5000	0,3434	0,0000
17/9 a 17/10	0,5000	0,3434	0,0000

BOVESPA		15/10	
	% dia	pontos	R\$
IBOVESPA	+0,18%	104.489	
Ações			
Petrobras PN	+1,06%	27,60	
Vale ON	-0,17%	47,91	
Brasil ON	-1,38%	44,38	
Bradesco PN	+0,81%	34,77	
Equatorial ON	-4,95%	97,85	
MRV ON	-2,73%	17,44	

ÍNDICES DE INFLAÇÃO			
Índice em %	AGO	SET	ano 12m
IPCA (IBGE)	0,11	-0,04	2,49 2,89
IGP-M (FGV)	-0,67	-0,01	4,09 3,37
IGP-DI (FGV)	-0,51	0,50	4,39 3,00

REAJUSTE DE ALUGUÉIS			
Índice	AGO	SET	OUT
IGP-M (FGV)	1,0639	1,0495	1,0337
IGP-DI (FGV)	1,0556	1,0432	1,0300

* Correção anual. Multiplique valor pelo índice

SELIC ANUAL: 5,5% | TJLP: 5,57%

TABELA DO IR			
BASE (R\$)	Aliq. %	deduzir	
Até 1.903,98	-	-	
De 1.903,99 até 2.826,65	7,5	142,80	
De 2.826,66 até 3.751,05	15	354,80	
De 3.751,06 até 4.664,68	22,5	636,13	
Acima de 4.664,68	27,5	869,36	

Dedução p/dependente: R\$ 189,59; IR 2019: 7ª parcela vence em 31/10, com juros Selic de 3,54%.

SAL. MÍNIMO PR (fev/19 a dez/19)			
	I	III	RS 1403,60
	R\$ 1306,80		
	R\$ 1355,20	IV	R\$ 1509,20

Em reais. *Faixa II: empregados domésticos.

OUTROS INDICADORES			
	AGO	SET	OUT
TJLP (%)	5,95	5,95	5,57
Sal. mínimo	998,00	998,00	998,00
UPC	23,54	23,54	23,54

CUSTO DA CONSTRUÇÃO (CUB)			
R\$/m2	AGO	SET	%m %ano %12m
Paraná	1.581,50	1.584,22	0,17 4,68 5,44
Norte	1.585,23	1.587,55	0,15 4,41 4,48
Oeste	1.586,45	1.588,36	0,12 4,51 4,98

PREVIDÊNCIA COMP. SETEMBRO			
Empresário/empregador			
Contribui com 11% sobre pró-labore, entre R\$ 998,00 (R\$ 109,78) e R\$ 5.839,45 (R\$ 642,34), através de GPS.			
Autônomo			
1) Quem só recebe de p. físicas: recolhe 20% entre R\$ 998,00 (R\$ 199,60) a R\$ 5.839,45 (R\$ 1.167,89). 2) Recebe de p. jurídicas: a empresa recolhe 11% sobre o máximo de R\$ 5.839,45 (R\$ 642,34) e desconto do autônomo. 3) Recebe de jurídicas e físicas: desconto de 11% sobre o que recebe de jurídicas até R\$ 5.839,45 (R\$ 642,34). Se não atingir este teto, recolhe 20%, sobre a diferença até R\$ 5.839,45. 4) Aut. especial: sobre R\$ 998,00, recolhe 5% (donas de casa, Lei 12.470/2011) ou 11% (demais especiais), mas só aposenta por idade.			
Facultativo			
Contribui com 20% sobre valores entre R\$ 998,00 (R\$ 199,60) a R\$ 5.839,45 (R\$ 1.167,89), por carnê.			
Assalariados			
Salários até R\$ 1.751,81 8%			
de R\$ 1.751,82 até R\$ 2.919,72 9%			
de R\$ 2.919,73 até R\$ 5.839,45 11%			
Emp. domésticos			
Empregado	Aliq. %	R\$ mín	R\$ máx
	8 a 11	79,84	642,34
Empregador	12	119,76	700,73
Total	20 a 23	199,60	1.343,08

Venc.: emp. 18/10, físicas 15/10, domésticos 6/10

MERC. RURAL

PREÇO PRODUTOR (DERAL/SEAB)				
Em 15/10	PR	DIA	30d.	Casc.
SOJA	77,49	0,2%	4,3%	77,00
MILHO	31,64	0,1%	13,9%	31,50
TRIGO	45,04	0,0%	-7,2%	45,00
BOI GORDO	155,55	1,7%	2,7%	150,00
FRANGO	2,80	0,0%	0,0%	-

Soja, milho e trigo sc 60kg, boi gordo arroba e frango kg

BOLSA DE CHICAGO			
Em 15/10	CONT.	FECH.	DIA
SOJA	nov/19	934,00	-6,50 3,9%
FARELO	out/19	307,80	1,80 3,3%
MILHO	dez/19	393,25	-4,50 6,6%
TRIGO	dez/19	507,00	-4,00 4,9%

Em Pontos. 1 ponto = 1 centavo de dólar/bushel na soja (27,2kg), milho e trigo (25,4kg) e US\$ tonelada curta no farelo (907kg). DIA: variação em pontos

LOTES/ATACADO (AgDOSSIÊ:DINHEIRO)			
Em 15/10	PRAÇA	R\$/sc	SEM
SOJA	Cascavel	86,00	1,8% 8,2%
SOJA	Paranaguá	92,00	3,4% 8,2%
MILHO	Cascavel	36,00	0,0% 12,5%

33ª Cascavel de Ouro
Dia 3 de novembro
Autódromo Zilmar Beux
Cascavel/PR

INSCRIÇÕES: cascaaveldeouro2019@gmail.com Fone (45) 9 9937-1052

Ginetta em 4º

O Team Ginetta Brasil terminou em quarto lugar a sexta etapa do Endurance Brasil 2019, durante as Três Horas de Goiânia, realizada no sábado, e, mesmo com problemas, foi um bom desempenho do trio Fábio Ebrahim, Pedro Aguiar e Wagner Ebrahim. A sétima etapa está marcada para 2 de novembro, com as Três Horas de Santa Cruz do Sul (RS).

ACDelco
BATERIAS



24
meses de
garantia

COPECAL
AUTO PEÇAS

FONE 3220-4774

Muggiati conquista 3º lugar no braço

Quebras de motor atrapalharam o paranaense José Luiz Muggiati Neto na Copa Brasil de Kart, encerrada sábado no Kartódromo Beto Carrero World, em Penha (SC). Foram três quebras, uma delas no iní-

cio do treino classificatório, o que levou o piloto da equipe Philco/Trombini/Lei de Incentivo ao Esporte a largar em 14º na categoria Graduados.

Segundo José Muggiati, foi um fim de semana de muito aprendizado. “Começamos os treinos em uma situação desconfortável, com quebras de motor. Uma delas foi no treino classificatório, o que tornaram as coisas muito difíceis. Largamos em 14º e consegui fazer uma bela corrida de recuperação, conquistando o terceiro lugar na primeira classificatória. Na segunda classificatória, o meu kart não se com-

portou bem e acabei finalizando em quinto. Com a soma das duas, larguei em terceiro na Final. Sabendo que não tinha equipamento para brigar pelo título, foquei no TOP 3. Caí para sétimo no início da prova e depois me recuperei, chegando ao terceiro lugar. O terceiro lugar foi conquistado no braço”, relata Muggiati.

O campeão da categoria Graduados foi o gaúcho Bruno Bertonecello.

Muggiati ficou satisfeito com o terceiro lugar na categoria Graduados na Copa Brasil de Kart



FOTOS: MARIO FERREIRA

DIMSPORT
CASCABEL DIESEL
INJEÇÃO ELETRÔNICA DIESEL
TECNOLOGIA COM FORÇA!

3096-5355

RADIADORES FÓRMULA 1
Faça sua revisão de férias e garanta segurança nas estradas

(45) 3037-7080
Av. Rocha Pombo, 1382 - Nova York - Cascavel / PR

Auto Posto MAÇARICO
Campeão em atendimento
Fone (45) 3223-1338

Av. Brasil, 5.276 - Cascavel - PR

NEW HOLLAND CONSÓRCIO
Garantia de fábrica

Av. Brasil, 3.025 - Fone (45) 2101-3333
São Cristóvão - Cascavel - PR

Damian Auto Center
A primeira loja de pneus de Cascavel

56 ANOS

- ALINHAMENTO
- BALANCEAMENTO (NO LOCAL)

Revendedor autorizado Trava Carneiro
Av. Brasil, 4518 - Fone (45) 3223-6363
Cascavel - PR

Desclassificação tira pódio de Júnior Flores na Copa Brasil

A desclassificação pelo enrosco com Gustavo Moura a três voltas da bandeirada final tirou o paranaense José Flores Júnior, da equipe Auto Posto Damo, do pódio da categoria Novatos na 21ª Copa Brasil de Kart, encerrada sábado no Kartódromo Beto Carrero, em Penha (SC). O incidente tirou o atual campeão brasileiro da luta pelo título.

Júnior Flores explica que, depois de ter largado em oitavo na Final, chegou à segunda colocação e estava rápido o suficiente para buscar a liderança e o título. “Estava muito rápido e só tentei ultrapassar naquela curva porque o Gustavo, ao tentar defender-se, abriu uma brecha. Em um piscar de olhos, tentei passá-lo, mas, na ten-

tativa do Gustavo se defender, nos tocamos e rodamos. Voltei à prova e terminei em quinto. No entanto, após a corrida, os comissários me desclassificaram por entenderem que minha tentativa de ultrapassagem foi precipitada. Não concordo, assim como muitas pessoas que assistiram à corrida, mas temos que acatá-la”, diz Júnior Flores.

Júnior Flores foi muito rápido desde os primeiros treinos, conquistou a *pole position*, mas não teve uma boa largada, o motor não cresceu na reta e caiu para terceiro na primeira prova classificatória. Quando já estava em segundo, levou um toque de Gustavo Moura que vinha de trás, o que lhe fez cair para sétimo. Voltou



Júnior Flores volta a Foz do Iguaçu triste com o resultado, mas feliz com seu desempenho na Copa Brasil de Kart

a buscar posições e conquistou o segundo lugar. Na passagem, faltaram 300 gramas e foi desclassificado. Na segunda prova classificatória, largou em oitavo e conquistou o segundo, mesmo com uma batida que quebrou o volante de seu kart. No sábado, foi o mais rápido no *warm up* e, depois de largar

novamente em oitavo na Final, chegou a brigar pela liderança. “Fui arrojado durante toda a competição. Estou triste pelo resultado, mas feliz pelo desempenho. Faltou um pelinho para ser campeão. Mas retorno a Foz do Iguaçu com o Troféu de Pole Position”, completa Júnior Flores.

Firás Fahs tem uma Copa Brasil tumultuada

A Copa Brasil de Kart, encerrada sábado no Kartódromo Beto Carrero World, em Penha (SC), foi tumultuada para o paranaense Firas Fahs, da equipe Cellshop/SOS Proteção. Foram batidas e enrosco e, dessa forma, a expectativa de um bom resultado na última competição nacional do ano não se concretizou para o piloto de Foz do Iguaçu.

Firás conquistou a quinta posição no grid de largada da categoria Cadete, que contou com 34 participantes.

Logo na largada da primeira prova classificatória começaram os problemas. Um enrosco o fez cair para a 15ª colocação. Começou a recuperação e, quando estava

em décimo, a rodada do nono colocado o fez cair para o fim do pelotão. Mesmo ganhando várias posições, concluiu na prova em 25º. Na segunda classificatória, conquistou o 15º lugar. Na soma dos pontos perdidos nas duas, largou em 17º na Final. Firás já era o décimo quando os problemas voltaram. Akyu Myasava capotou à sua frente e, para desviar, teve que dar um passeio na grama, caindo para a última colocação. Em mais uma corrida de recuperação, terminou em 25º.

Firás Fahs destaca que a competição foi uma pauleira. A pista é muito longa e a cada lance de ultrapassagem tem pelo menos cinco pilotos envolvidos, sempre



Firás Fahs só teve dor de cabeça na Copa Brasil de Kart, encerrada sábado no Kartódromo Beto Carrero World

resultado em algum enrosco. “Lutamos até a bandeirada final, mas fica para o próximo ano, quando a Copa Brasil será em Londrina, no Paraná, para tentarmos conquistar o título”, conclui Firás Fahs.

Santa Catarina fez dobradinha na categoria Cadete na Copa Brasil. Dimas Mota sagrou-se campeão e Enzo Nienkötter foi o vice-campeão. A diferença entre os dois foi de apenas 60 milésimos de segundos.

Jogos Abertos

IPCE se reúne com a comunidade esportiva em Toledo nesta quarta

Toledo – Com a comunidade esportiva de todo o Estado reunida em Toledo para os Japs (Jogos Abertos do Paraná), o IPCE (Instituto Paranaense de Ciência do Esporte) aproveita a ocasião para apresentar as propostas para o Regulamento Geral dos Jogos Abertos para o quadriênio 2020-2023. O encontro será hoje (16), a partir das

10h, no anfiteatro do Centro de Eventos Ismael Sperafico. O intuito é apresentar com a comunidade esportiva a formatação da competição para o próximo período.

Durante o encontro a comunidade esportiva conhecerá as propostas já discutidas pela Coordenação de Esporte de Rendimento. “Aqui, técnicos, atletas e

demais pessoas envolvidas com os Jogos Abertos poderão saber o que os gestores pensam para os próximos anos e apontar sugestões para serem analisadas”, disse o coordenador de Esportes de Rendimento do IPCE, Emerson “Milico” Venturini.

Ele diz ainda que é preciso ouvir os anseios das pessoas diretamente envolvidas com

o esporte para entender quais são as necessidades. “Por isso optamos em realizar durante os Jogos. Neste encontro eles terão noção de como estamos estruturando o Japs, ouvir seus anseios e tomar decisões que possam servir para a maioria de forma bastante democrática”, disse Milico reforçando o convite a toda comunidade esportiva.

JOGAM HOJE

SÉRIE A

19h15	CSA	x	Atlético-MG
19h15	Grêmio	x	Bahia
20h	Fortaleza	x	Flamengo
21h	Cruzeiro	x	São Paulo
21h	Palmeiras	x	Chapecoense
21h30	Goiás	x	Corinthians
21h30	Vasco	x	Botafogo

Grêmio e Bahia se enfrentam em momentos opostos

Porto Alegre – Triclores que em determinado momento da temporada se equivaleram com um futebol ofensivo, Grêmio e Bahia se enfrentam em situações distintas nesta noite (16), às 19h15, em Porto Alegre, pela 26ª rodada do Brasileirão.

Enquanto o time gaúcho conquistou sete dos últimos nove pontos disputados na competição, a equipe baiana obteve apenas um. Assim, o Imortal ingressou no G6 e o Tricolor de Aço caiu para a oitava colocação. Ainda assim, Grêmio e Bahia estão separados por apenas três pontos.

Para este confronto direto por vaga na Libertadores, o técnico Renato Gaúcho mandará força máxima a campo. Com os retornos de Léo Moura, Kannemann, Everton e Matheus Henrique, o Grêmio terá a equipe titular em campo pela última vez antes da semifinal da Libertadores com o Flamengo, marcada para a próxima quarta-feira (23).

No Bahia, o técnico Roger Machado não conta com os laterais Nino e Moisés, mas sim com a volta do atacante Artur, que cumpriu suspensão no final de semana.

IMBATÍVEL? Flamengo visita Fortaleza



Com aspirações bem distintas, Fortaleza e Flamengo se enfrentam nesta quarta-feira (16), às 20h, no Estádio Castelão, em Fortaleza, pela 26ª rodada do Brasileirão.

O Flamengo é o time a ser batido no campeonato. A equipe de Jorge Jesus lidera a classificação com folga, com 58 pontos contra 50 do vice-líder Palmeiras. Nesta noite, o Rubro-Negro carioca contará com os reforços de Gabigol e Rodrigo Caio, que estavam com a seleção brasileira. Já o Fortaleza ainda tenta se reerguer após a chegada de Rogério Ceni. A equipe cearense perdeu na última rodada para o Vasco e, a três pontos do Z4, flerta com a zona de rebaixamento.

Z4 E G4 | Cruzeiro x São Paulo no Mineirão



De um lado um time que não vence há oito jogos no Brasileirão, do outro uma equipe que vive bom momento, vindo de vitória em clássico e invicto sob o comando do novo técnico. Esse é o panorama de Cruzeiro x São Paulo, às 21h desta quarta-feira (16), no Mineirão, pela 26ª rodada do Brasileirão. Na zona de rebaixamento e sem chance de sair dela nesta rodada, a Raposa tenta iniciar uma reação, enquanto o Tricolor, quinto colocado e vindo de vitória sobre o quarto colocado Corinthians, tenta manter o embalo sob o comando de Fernando Diniz (foto) para voltar ao G4.

Goiás e Corinthians duelam de olho em vaga continental

Goiânia – O Brasileirão começa a afunilar e neste meio de semana chega à sua 26ª de 38 rodadas. Serão sete jogos nesta quarta-feira (16) e outros três amanhã. Destaque hoje para o duelo entre Goiás e Corinthians, que miram vaga continental em 2020 e se enfrentam no Serra Dourada, às 21h30.

Em ótima fase sob o comando de Ney Franco, o Esmeraldino, que tem cinco vitórias e uma derrota nos últimos seis jogos, não tem problemas no elenco em relação às últimas rodadas. As únicas baixas seguem sendo Yago e David Duarte, que só retornarão aos gramados na próxima temporada. No ataque, Michael vive momento espetacular e é a esperança de gols da equipe goiana.

No Corinthians, que vem de derrota para o São Paulo e não vence há três jogos, o técnico Fábio Carille não conta com Júnior Urso e Everaldo, entregues ao departamento médico, enquanto Ralf, que se envolveu em acidente de trânsito no último sábado (12), e Pedrinho, que se reapresentou recentemente após defender a seleção olímpica, são dúvidas.

O Goiás é o nono colocado com 36 pontos, a cinco pontos do G6, e o Corinthians é o quarto colocado, com 43 pontos. Na próxima rodada, no fim de semana, o time goiano visitará a Chapecoense e a equipe paulista receberá o Cruzeiro.

Clássico carioca

O Brasileirão 2019 tem sido uma aflição para Vasco e Botafogo, gigantes do Rio de Janeiro que não realizam boa campanha e ainda veem o Flamengo em grande fase. No Brasileirão, Cruzmaltino e Glorioso têm campanhas semelhantes, no meio da tabela de classificação. O Vasco de Vanderlei Luxemburgo é o 12º com 31 pontos e o Botafogo de Alberto Valentin é o 13º com 30. Os rivais trocaram de posições no fim de semana e se confrontam nesta quarta-feira (16), às 21h30, em São Januário.

Panorama esportivo

Lamentável

A noite de segunda-feira (14) foi lamentada no esporte mundial por conta de atos racistas e gestos nazistas ocorridos em Sofia, no jogo entre Bulgária e Inglaterra pelas Eliminatórias da Eurocopa 2020. Torcedores locais fizeram gestos nazistas e dispararam cantos racistas a jogadores ingleses, que responderam em campo, com uma goleada por 6 a 0. Capitão da Inglaterra, Harry Kane relatou ao árbitro as ofensas vindas das arquibancadas e o croata Ivan Bebek seguiu o protocolo de paralisar a partida duas vezes, sob ameaça de encerrar o jogo, mas os ingleses preferiram continuar em campo.

Envergonhado

Pressionado e talvez envergonhado pela atitude dos torcedores búlgaros, o presidente da federação de futebol da Bulgária pediu demissão ontem (15). A pressão era grande sobre Borislav Mihaylov já era grande sobre casos de racismo no país antes mesmo do jogo de segunda-feira (14). A carta de resignação do ex-presidente será entregue ao comitê executivo do país nesta sexta. De acordo com o site oficial da federação da Bulgária, o antigo mandatário se coloca à disposição para ajudar o futebol do país sempre que necessário.

Inaceitável

Após a partida, a Federação Inglesa manifestou-se de forma veemente: “Isso é inaceitável em qualquer nível do jogo e nosso foco imediato é apoiar os jogadores e staff envolvidos. Como nós infelizmente estamos cientes, esta não é a primeira vez que nossos jogadores são submetidos a esse nível de abuso e não há lugar para esse tipo de comportamento na sociedade, muito menos no futebol, e pediremos à Uefa para investigar com urgência”.

Idiotas

Além da resposta em campo, os jogadores da Inglaterra responderem à situação pelas mídias sociais. “Sinto pena pela Bulgária ser representada por tais idiotas em seu estádio. De qualquer forma, 6 a 0 e voltamos para casa, pelo menos fizemos o nosso trabalho. Boa viagem para nossos torcedores, vocês fizeram bem”, disse Sterlin.

Energisa Sul-Sudeste - Distribuidora de Energia S.A.

CNPJ/MF nº 07.282.377/0001-20 - NIRE 35.300.321.707

Licença de Instalação

“A Energisa Sul-Sudeste - ESS torna público que irá requerer ao INSTITUTO AMBIENTAL DO PARANÁ - IAP, a Licença de Instalação - LI, para a Linha de Distribuição de Energia de Alta Tensão, LDAT 138 kV Vila Carli/SE Guarapuava II localizada no município de Guarapuava/PR. Foi apresentado ao órgão ambiental o Relatório Ambiental Simplificado - RAS.”

Energisa Sul-Sudeste - Distribuidora de Energia S.A.

CNPJ/MF nº 07.282.377/0001-20 - NIRE 35.300.321.707

Licença de Instalação

“A Energisa Sul-Sudeste - ESS torna público que irá requerer ao INSTITUTO AMBIENTAL DO PARANÁ - IAP, a Licença de Instalação - LI, para a Subestação de Energia - SE 138 kV Guarapuava II, no município de Guarapuava/PR. Foi apresentado ao órgão ambiental o Relatório Ambiental Simplificado - RAS.”

PROMOÇÃO

Vem poupar e ganhar

Poupe com a gente e ganhe números da sorte para concorrer.

R\$ 1,5 milhão em prêmios

Mais de **300 chances de ganhar**

Saiba mais em: vempoupareganhar.com.br

Promoção válida de 01/04/2019 a 16/12/2019. Para mais informações, consulte as condições gerais, o regulamento e as características essenciais em www.vempoupareganhar.com.br. Título de pagamento único da modalidade incentivo emitido pela ICATU CAPITALIZAÇÃO S/A, CNPJ/MF nº 74.267.170/0001-73, Processo SUSEP nº 15414.901237/2017-71. Após a realização do sorteio, seu prêmio estará disponível para pagamento pelo prazo prescricional em vigor, o qual, atualmente, é de 5 anos, conforme previsto no Código Civil de 2002. SAC Promotora 0800 724 7220. SAC - 0800 724 7220 / Deficientes Auditivos ou de Fala - 0800 724 0525. Ouvidoria - 0800 646 2519.

COB abre inscrições para nova turma para Iniciação Esportiva

Rio de Janeiro - O COB (Comitê Olímpico do Brasil) abriu ontem (15), em homenagem ao Dia do Professor, inscrições em todo o País para nova turma do Cievo (Curso de Iniciação Esportiva e Valores Olímpicos). Desenvolvido pelo Instituto Olímpico Brasileiro, área de Educação do COB, o curso é oferecido nas modalidades atletismo, ginástica artística, judô e natação a profissionais de Educação Física e estudantes do 7º e 8º período de todo o País, gratuitamente, por meio de uma plataforma de ensino a distância. As inscrições são feitas diretamente no site

do COB (cob.org.br) e têm início de imediato. “Em agosto, quando abriam as inscrições para a primeira turma, tivemos mais de oito mil inscritos no curso, impactando 56 mil crianças de escolas públicas e privadas, com 99% de satisfação dos treinadores e professores que fizeram o curso. Nossa expectativa é que o número seja ainda maior e que profissionais de todas as cidades do Brasil possam ser beneficiados com a iniciativa”, diz a gerente do Instituto Olímpico Brasileiro, Soraya Carvalho. Entre as modalidades mais requisitadas estão o

atletismo (43%) e a natação (29%). Já a distribuição por regiões esteve mais concentrada no Sudeste: foram mais de 40% dos professores inscritos no curso. Em seguida foram a região Sul (12,6%), Nordeste (12,6%), Centro-oeste (9,1%) e Norte (6,1%).

O curso

O curso dá acesso a um conteúdo de apoio, uma experiência única para os alunos, com base em técnicas pedagógicas consistentes e com atenção ao desenvolvimento integral da criança. O objetivo é que eles possam se beneficiar em termos de desenvolvimento motor, saúde, inclusão, oportunidade e senso de coletividade. Como consequência desse processo, as chances de potenciais talentos serem identificados e encaminhados para o esporte de alto rendimento aumentarão.

O Cievo

O Cievo proporciona aos professores orientação para trabalharem a Iniciação Esportiva, com crianças de 5 a 10 anos, de forma adequada e lúdica, contribuindo para o desenvolvimento de jovens e promovendo os Valores Olímpicos no ambiente educacional e esportivo. Desde o início do terceiro milênio, a demanda esportiva vem aumentando e com isso a necessidade de reformular o aprendizado desde a infância. Não faltam formas de se exercitar e também há diversos objetivos de quem pratica esporte. Para promover a Iniciação Esportiva é preciso usar argumentos adequados para estimular a criança a praticar esporte.

PREVISÃO DO TEMPO

CASCAVEL

Nublado
Quarta 16/10/2019

Céu claro
Quinta 17/10/2019

Parcialmente nublado com pancadas de chuva
Sexta 18/10/2019

Maringá max 33 min 20	Londrina max 32 min 18
Cascavel max 30 min 17	Paranaguá max 26 min 18
Foz do Iguaçu max 32 min 18	Curitiba max 25 min 14

FASES DA LUA

NOVA 28/10 - 01h40	CRESCENTE 04/11 - 08h23
MINGUANTE 21/10 - 10h41	CHEIA 12/11 - 11h37

Loterias

Megasena concurso: 2197
03 11 29 35 44 57

Quina concurso: 5097
09 21 22 37 52

Federal concurso: 5431

1º prêmio	61.605
2º prêmio	01.707
3º prêmio	26.184
4º prêmio	27.580
5º prêmio	87.974

Dia da Sorte concurso: 0213
06 09 10 18 21 24 26
MÊS DA SORTE: SETEMBRO

Lotofácil concurso: 1877
02 04 08 09 11 12 13 14
15 18 19 21 23 24 25

Lotomania concurso: 2013
01 05 06 10 31 33 35
40 44 54 55 58 64 68
74 75 81 87 88 92

Dupla sena concurso: 1998
1º sorteio 06 13 17 19 39 44
2º sorteio 19 22 26 29 31 33

Timemania concurso: 1394
03 06 12 32 46 59 80
TIMEDO MIXTO/MT

NOSSOS RESULTADOS SÃO INFORMATIVOS E NÃO SUBSTITUEM OS RESULTADOS OFICIAIS.

Classificados

anuncios2@oparana.com.br



13 - O Paraná Quarta-feira, 16/10/2019

LEILÃO PREMIUM PRESENCIAL E ON-LINE

NESTE SÁBADO 10H00

Local: Rua João Lunardelli nº 2095 - Curitiba/PR
FONE: (41) 3012-4800

Visitação: Sexta das 13h00 às 17h30 Sábado das 08h30 às 10h00, fotos em www.claudioleilao.com.br

BMW 640i 13/14

JEEP COMPASS 17/18

CAPTUR INTENSA 18/19

APROVE SEU CRÉDITO E COMPRE FINANCIADO!

VEÍCULOS: 1 COMPASS 17; RENEGADE 18; SANTAFE V6 14; 1 CAPTUR 17-18; 2 ARGO 17-18; CADENZA EX 14; FOCUS 17; 2 KA 18; 3 ONIX 18; 3 HB20 17-18; 4 SANDERO 18-19; STRADA 18; ECOSPORT 16; MARCH 17; 2 KWID 18; PEUGEOT 2008 17; VERSA 18; NOVO GOL 16; FOX XTREME 17; ETIOS 18.

PESTANA LEILÕES

EDITAL DE LEILÃO PRESENCIAL E ON-LINE - IMÓVEL NO CÉU AZUL/PR
Av. João Wallig, 1.800 - Conj. 4.005 - 4º andar
Escritórios Boutique - Shopping Iguatemi - Porto Alegre-RS

Lilimar Pestana Gomes, Leiloeira Oficial, JUCISRS 168/00, devidamente autorizada pela Credora Fiduciária - Administradora de Consórcios Sicredi LTDA, inscrita no CNPJ sob nº 07.808.907/0001-20, promoverá o Leilão do presente imóvel, na forma da Lei 9.514/97. **LOTE 1: Céu Azul/PR:** Gleba de terras, localizada no bairro Colônia São Francisco (Lt. 28-A-2-C) da Gleba 06, com área total de 24.200,00m². INCRÁ 950.211.153-427-4. Matrícula 12.626 do R.I de Matelândia/PR. OBS.: Cabe ao comprador, verificar junto ao órgão competente a totalidade da área destinada a preservação ambiental permanente. A responsabilidade de eventual demarcação física do imóvel e georreferenciamento por conta do comprador. Eventual desocupação, também por conta do comprador. **1º LEILÃO: 29/10/2019, às 9h15min.** Lance mínimo: R\$ 121.790,51. **2º LEILÃO: 05/11/2019 às 9h15min.** Lance mínimo: R\$ 84.916,02 (caso não haja venda no 1º leilão). **CONDIÇÕES DE PGTO.:** à vista, mais comissão de 5% à Leiloeira. **DA PARTICIPAÇÃO ON-LINE:** mediante cadastro prévio no site da Leiloeira. OBS.: O fiduciante possui direito de preferência na aquisição do imóvel, nos termos da lei.

(51) 3535-1000 • Edital completo no site: www.leiloes.com.br • email: imoveis@pestanaleiloes.com.br

Importados

VENDE-SE HB20

HB20, 2019, novo, 04 portas, completo, R\$ 5.500 e mais parcelas de R\$ 539,00 mês, já financiado, direto com a proprietária. F: (45) 98415-2755 CI-192460.



VENDE-SE RANGER

Ranger XLT Flex 2014, Cab. Dupla, Prata, Manual, Completa. R\$ 69.000,00, 45-99988-3377 CI-192217.



L-200 TRITON

L-200 Triton, 2016, Diesel, Prata, Manual, Completa. R\$ 89.000,00, 45-99988-3377 CI-192218.



VENDE-SE LOGAN

Logan Expression 1.6, 2016, Flex, Branco, Completo. R\$ 33.900,00, 45-99988-3377 CI-192216.



VENDE-SE SAVEIRO

Saveiro Tropper 1.6, 2010, Flex, Vermelha, Cab. Est., Completa. R\$ 28.000,00, 45-99988-3377 CI-192215.

Apartamentos

ALUGA-SE APARTAMENTO

No centro, Rua Antonina 2464, Ed. Valentina apto 502, com 03 qtos, cozinha mobiliada, aquecedor, 02 garagens individuais. F:(45) 99934-5522 com Roque ou 99916-4587 CI-192130.

ALUGO APARTAMENTO

C/ 2 qtos. e demais comodios, no Centro, ao lado do Colégio Santa Maria, sem condomínio, com estacionamento, tratar F: (45) 3222-0254 / 9 9862-2626 CI-192461.

ITAPEMA/ CÂMBORIÚ-SC

Alugo apartamento 80m da praia, beira mar, todo mobiliado. F: (45) 99971-1416. CI-192201.

V. MORETTI ALUGA

Apartamento localizado no Edifício Thomas Jefferson. Imóvel com 1 suíte, 2 quartos, sala cm 2 ambientes, cozinha, área de serviços, banheiro social, sacada gourmet, 1 vaga de garagem, 1 depósito. R\$ 2.000,00 F:(45)3322-1515/98814-3212 (whats) CRECI3149J CI-187722.

V. MORETTI ALUGA

Apartamento localizado no Edifício Portal do Lago. Sala com 2 ambientes, sacada com churrasqueira, cozinha, lavanderia, 2 quartos, 1 suíte, banheiro social, 1 vaga de garagem coberta. Valor para locação R\$ 950,00. F:(45)3322-1515/98814-3212 (whats) CRECI 3149 J. CI-187730.

V. MORETTI ALUGA

Apartamento localizado na Rua Marechal Cândido Rondon, 1588. Imóvel com 2 salas, cozinha, 2 quartos, 1 suíte, banheiro social, área de serviço, 3 vagas de garagem, escritório com 6 peças e 1 banheiro nos fundos. Valor para locação R\$ 3.400,00. F:(45)3322-1515/98814-3212 (whats) CRECI 3149 J CI-187731.

V. MORETTI VENDE

Apartamento localizado na Av. FAG com sala e cozinha integrados, 1 quarto, banheiro social e área de serviço. Valor para venda R\$97.000,00. F: (45) 3322-1515 / 98814-3212 (whats)CRECI 3149 J CI-187725.

V. MORETTI VENDE

Apartamento localizado no Ed. Saint Louis Rua Salgado Filho, 2716. Imóvel com 67 m², sala, sacada, cozinha, 2 quartos, banheiro, 1 vaga de garagem. Valor para venda R\$ 200.000,00 F:(45)3322-1515/98814-3212 (whats) CRECI 3149 J CI-187726.

V. MORETTI VENDE

Apartamento localizado na Rua Antonio Alves Massaneiro, no Ed. Liverpool. Imóvel com Sala de estar, sala de jantar, lavabo, cozinha, 1 suíte com hidromassagem, 2 dormitórios, 1 banheiro social, área de serviço com banheiro, 1 vaga de garagem. Valor para venda R\$ 500.000,00. F:(45)3322-1515/98814-3212 (whats) CRECI3149 J CI-187727.

VENDO APARTAMENTO

Apto Res. Cascavel, térreo, 3 qtos e d+ dependências, reformado com cozinha planejada, prédio com interfone, cerca elétrica, garagem coberta R\$ 190.000, pode ficar locado. 45-99966-6699 Creci 3999. CI-192213.

WILLIAN VENDE

Vende apart. com 70m² sendo 60m² de área privada com 3 quartos mais dependências por apenas R\$ 230.000 F:(45)99922-7904 3035-2714 Willian Serafim Creci 19806f CI-192447.

WILLIAN VENDE

Apart. no resd. Oeste localizado no Bairro Coqueiral sendo de 3 quartos mais dependências 1 vaga para coberta para carro por apenas 200 mil F:(45)99922-7904 Willian Serafim Creci 19806f www.willianserafim.com.br CI-192444.

WILLIAN VENDE APARTAMENTO

No resd. Palmeiras localizado no bairro Parque Verde sendo 3 quartos mais dependências por apenas R\$ 140.000.1 3035-2714 9 9922-7904 ou 9 9936-4099 Willian Serafim Creci 19806f CI-192449.

WILLIAN VENDE APTO

Garden Club ,1 suíte, 2 qtos mais dependências, moveis planejados, por apenas R\$ 350.000, aceita imóvel até 200 mil como parte de pagamento F: (45) 3035-2714/ 99922-7904/ 99936-4099 Creci 19806f. www.willianserafim.com.br CI-192448.

Casas

V. MORETTI VENDE

Casa localizada na Rua Silvestre Bonato, 446 no Alto Alegre. Imóvel com sala de estar, sala de jantar, cozinha, 2 suítes, 1 quarto, 1 banheiro social, 3 vagas de garagem, área de serviço, espaço gourmet com piscina e banheiro. Valor para venda R\$ 670.000,00 F:(45)3322-1515/98814-3212 (whats) CRECI 3149 J CI-187724.

VENDO TROCO OU PERMUTA

Vendo ou troco casa por apartamento, casa mista, estilo colonial, c/ 220m², Rua Mal. C. Rondon nº 3003, Centro F: (45) 99800-7062 CI-192415.

WILLIAN VENDE CASA

No Angra dos Reis com aprox. 100m. de área construída sendo uma suíte 2 quartos mais dependências, terreno com 250m medindo 10x25, por R\$ 350.000. F: (45) 9 9922-7904, 3035-2714 ou 9 9936-4099 Willian Serafim creci 19806f. CI-192435.

WILLIAN VENDE CASA

No Florença ótima posição solar, vaga p/ 2 carros acima no nível da rua, medindo 55m² sendo 2 quartos mais dependências, pequena sobra de terreno no fundo, por apenas R\$ 180.000 aceita financiamento. F: (45) 3035-2714/ 99936-4099 Creci19806f www.willianserafim.com.br CI-192437.

WILLIAN VENDE CASA

Ninho da cobra, 02 salas, cozinha, 01suíte, 02 qtos, banheiro social, área de serviço, área de lazer, sobra de terreno e duas Vagas. Área Construída 110m²., área do terreno: 260 m². Valor: R\$ 370.000 - Contato: 3035-2714 ou 9 9922-7904 Willian Serafim CRECI 19806f CI-192451.

WILLIAN VENDE CASA

Casa no fundo do lote sendo que o terreno mede 10x20 com casa de aprox. 45m² não averbada por 180 mil ou vende meio terreno medindo área total de 100m² por apenas 90 mil estuda-se proposta de camionete ou utilitário como parte de pagamento contato: 9 9922-7904 3035-2714 ou 9 9936-4099 Willian Serafim Creci 19806f CI-192438.

WILLIAN VENDE CASAS

Vende 3 casas no mesmo terreno (medidas do terreno 12x33,5) acima do nível da rua, sendo 2 casas de aprox. 65m² e uma casa estilo meia água no fundo com aprox. 60m² locados rendendo mais que 2 mil por mês, valor pedido no imóvel R\$ 420.000, estuda troca por imóvel em Londrina PR F: (45) 99922-7904 Creci 19806f/www.willianserafim.com.br CI-192452.

WILLIAN VENDE SOBRADO

No Angra dos Reis, ótima localização, sendo com aprox. 140m², 1 suíte 2 quartos mais dependências, 2 vagas cobertas sobra de terreno no fundo, espaço gourmet por apenas R\$ 380.000, estuda-se proposta F:(45) 99922-7904/3035-2714/99936-4099 - WillianSerafim Creci 19806f CI-192450.

Kitinetes

ALUGO KINETETE

Av. Brasil, Bairro Coqueiral, 1 qto. sala e coz. conjugada, sem garagem coberta, R\$480,00 Livre de água. F:(45) 99914-2824. CI-192459.

V. MORETTI ALUGA

Kitinete localizada na Rua Visconde do Rio Branco, 1410, Neva. Imóvel com 40 m², 1 sala e cozinha integradas, 1 quarto com banheiro, área de serviço, 1 despensa. Valor para locação R\$ 500,00 F:(45)3322-1515/98814-3212 (whats) CRECI 3149 J. CI-187728.

Ponto Comercial

ALUGA-SE PARA TURISMO

Boia Cross Rio de Salto e área de turismo, pesque e pague, com 21 anos de clientela. F: (45) 3223-9225/ 99988-8900. CI-192462.

V. MORETTI ALUGA

Sala comercial localizada no Shopping Central Park. Imóvel com 35 m². Valor para venda R\$ 97.000,00. Valor para locação R\$ 500,00. F:(45)3322-1515 / 98814-3212 (whats) CRECI 3149 J CI-187729.

V. MORETTI ALUGA

Sala comercial localizada na Rua Paraná, com 52 m², esquina com a Rua Flamboyant, 1 quadra do Muffato da JK. Valor para locação R\$ 1.300,00 F: (45) 3322-1515 / 98814-3212 (whats) CRECI 3149 J CI-187723.

VENDE OU ALUGA HOTEL

Hotel em Céu Azul, à 100m da BR, aceita-se propostas, terra ou imóveis, tratar no telefone (45) 3266-1342 / 99846-5828 CI-192127.

Terrenos

REGIÃO CENTRAL

Terreno c/ 1050m² (25x42) Rua Vitória, 770 R\$ 1.900.000 F:(45) 99966-6699 Creci 3999. CI-192211.

SERAFIM VENDE

Vende meio lote no Verona com 13m de frente acima do nível da rua por apenas R\$ 75.000, aceita veiculo como parte de pagamento, F:45) 9 9922-7904 3035-2714 Willian Serafim Creci 19806f CI-192446.

TERRENO CANCELLI

(13X35), 455m², Rua Alcir da Motta c/ Mal. Florianópolis (preservação permanente) R\$ 180.000, aceito carros e parcelamento. F:(45) 99966-6699, creci 3999 CI-192212.

TERRENO JD PALMEIRAS

Rua Tarclio Wagner, 59, c/ Hercílio Luz 550m², c/ casa de madeira, R\$ 420.000, vendo 50% do terreno, 275m² por R\$ 210.000,00, F:(45) 99966-6699 Creci 3999. CI-192210.

TERRENO PERIOLLO

De esquina, 150m² (10x15), Rua Horácio dos Reis c/ Toledo, R\$ 120.000. F: (45) 99966-6699 creci 3999 CI-192208.

TERRENO SANTO ONOFRE

Rua Tupinambás, divisa com o Santa Cruz, 270 m², (10x27), (preservação permanente), R\$ 120.000 F: (45) 99966-6699, CRECI 3999. CI-192209.

VENDE-SE TERRENO

Terreno Braz Madeira, 360 m2, Rua Rio Bonito, R\$ 120.000,00 ou ½ lote por R \$65.000,00. 45-99966-6699 Creci 3999 CI-192207.

VENDE-SE TERRENO

Terreno Braz Madeira, 360 m2, Rua Rio Bonito, R\$ 120.000,00 ou ½ lote por R \$65.000,00. 45-99966-6699 Creci 3999 CI-192219.

VENDO TERRENO

Terreno no country, c/ 962m (17,50m x 55m) rua rio grande do norte, entre as ruas 13 de maio e tiradentes, r\$ 1.100.000,00, aceita carros e parcelamento. 45-99966-6699 creci 3999. CI-192214.

WILLIAN VENDE

Vende 20 alq. em casavel a 1.000m do asfalto com aprox 17 alq. mec. por R\$ 4.500.000, contato 9 9922-7904 ou 3035-2714 Willian Serafim creci 19806f CI-192439.

WILLIAN VENDE

11,9 alq. em Santa Tereza do Oeste encostada no perímetro urbano com aprox. 10 alq. mecanizado por apenas 3.250 sacas de soja por alq. F: (45) 99922-7904 Willian Serafim Creci19806f www.willianserafim.com.br CI-192436.

WILLIAN VENDE

Vende fazenda com 68 alq. com aprox. 40 alq. em plantio de eucalipto com aprox 5 anos, o restante em pastagem e reserva a estrada desce ate o fim da área, apenas 85 mil por alq. (ent. + 5 anos) 3035-2714, 9 9936-4099 ou 9 9922-7904 Willian Serafim creci 19806f. CI-192440.

WILLIAN VENDE CHACARÁ

De 6.000m² na saída pra Corbélia a 1,5 km do asfalto com água no fundo toda mecanizada por apenas R\$ 150.000. F: (45) 99922-7904 3035-2714 Willian Serafim Creci 19806f CI-192442.

WILLIAN VENDE CHÁCARA

De 2.000m², com a água de poço semi artesiano, ótima localização, sendo aprox. 1.000m da BR 277, por apenas R\$ 160.000, estuda se proposta F:(45) 9 9922-7904 3035-2714 willian serafim Creci 19806f CI-192454.

WILLIAN VENDE FAZENDA

Na região de Cascavel sendo a 10 km do perímetro urbano, aprox 8 km do asfalto, área com 35 alq. mecanizado e 21 alq. de área de pastagem bem formada e reserva, 3 casas simples, açude, boa de água, barracão para maquinário excelente estrutura por apenas R\$ 151.785,71 o alq. estuda-se permuta ate 50% do valor ou prazo de pagamento 9 9922-7904 9 9936-4099 ou 3035-2714 Willian Serafim Creci 19806f CI-192445.

WILLIAN VENDE SÍTIO

De 26 alq aprox. 19 alq. mec. próximo a Santa Tereza do Oeste muito bom de água com nascentes dentro da propriedade, valor pedido 2.000 sacas por alq. 9 9922-7904, 3035-2714 ou 9 9936-4099 Willian Serafim creci 19806f CI-192443.

WILLIAN VENDE TERRENO

Na região do Alto Alegre medindo 14x30 acima do nível da rua ótima opção para construção de 3 casas ou 3 sobrados por apenas R\$ 300.000, contato 9 9922-7904 3035-2714 Willian Serafim Creci 19806f CI-192441.

Imóveis Diversos

WILLIAN VENDE SÍTIO

Vende sitio de 32 alq. sendo: 14 alq. mec., 11 alq. pastagem com 6 piquetes (pasto brizantha e piatã) mais 7 alq. reserva, com casa para funcionária, barracão para maquinário, mangueira muito boa balança, cerca nova eucalipto tratado, muito boa de água 3 açudes, casa de aprox 180m² c/ piscina, propriedade para pessoas exigentes por apenas R\$ 4.000.000,00 Contato: 3035-2714, 9 9922-7904 ou 9 9936-4099 Willian Serafim CRECI 19806f CI-192453.

Empregos

PRECISA-SE

Auxiliar de cozinha c/ experiência em confeitaria, interessados enviar curriculum para vaga.rhchoco@gmail.com CI-192366.

Utilidade Pública

SÚMULA DE RECEBIMENTO LICENÇA DE INSTAÇÃO

DIVO ROQUE SCHLINDWEIN, torna público que recebeu do IAP, a Licença de Instalação, para a atividade de Suinocultura De Terminação Destinada a 700 animais a ser implantada em Parte do Lote Rural número 121 da gleba 19-A – Linha São Gabriel – Distrito de Esquina Céu Azul - Santa Helena – Paraná, com validade até 15/06/2012.

SÚMULA DE PEDIDO DE LICENÇA DE OPERAÇÃO

DIVO ROQUE SCHLINDWEIN E CECILIA ZANELLA SCHLINDWEIN, tornam público que irão requerer ao IAP, a Licença de Operação, para a atividade de Suinocultura De Terminação Destinada a 700 animais implantada em Parte do Lote Rural número 121 da gleba 19-A – Linha São Gabriel – Distrito de Esquina Céu Azul - Santa Helena – Paraná.

Diversos

ACABO COM TUDO

Controle de pragas urbanas, baratas, ratos, pulgas, formigas, aranhas, prevenção contra mosquito da dengue, orçamento sem compromisso. Garantia comprovada. F. 3222-9319 Whatsapp 45 99929-2068 c/ Nelson CI-187780.

FIM DOS MOSQUITOS

Estão levando o seu sono? Sua cozinha parece um zoológico? Paredes e móveis estão esfumando? Seus problemas acabaram, eu resolvo. Orçamento sem compromisso. F. 3222-9319 Whatsapp 45 99929-2068 c/ Nelson CI-188971.

MASSAGEM

Estimulante, estresse, cansaço, relaxamento corporal, ótima localização, gar. propria. Só c/ agendamento, das 08:00h às 20:00h. F: (45) 99819-3352 CI-192433.

MASSAGEM

Alívio stress, cansaço físico, dores musculares, terapêutica e estimulante. Espaço Central. F:(45) 99962-1701 CI-192466.

MASSAGEM

Pernas, costas, estimulante, prostática, das 14 às 22 horas, c/ hora marcada, no Centro. F: (45) 99962-9242/ 3223-7455. CI-192458.

MASSAGEM

Relaxante, nervo ciático, coluna, plataforma vibratória para musculação e nervo, reike, shiatsu, modeladora, todos os dias, inclusive feriados. F:(45) 99135-4180/ 99831-4766/3038-7254 CI-192271.

TERAPIA ESPIRITUAL

Resolva problemas, amarração, amor, união de casais, afastamento de rivais, brigas, separação, vícios, depressão, inveja, frigidez sexual, pare de sofrer. F: (43) 3344- 4566/ (43) 98456-3291(whatsapp) / (45) 99909-3154 CI-192425.

ÚNICO NO BRASIL

Trago quem você ama, gamado e amarrado em você pra sempre! Sigilo absoluto. F: (43) 3322-6735/ 3322-8065/ 98456-3291(whatsapp)/ 99911-5862/ (45) 99909-3154. CI-192426.

MUNICÍPIO DE CASCAVEL
Estado do Paraná
16 de outubro de 2019 - Página 1 de 19

**ÓRGÃO OFICIAL ELETRÔNICO
MUNICÍPIO DE CASCAVEL**

MUNICÍPIO DE CASCAVEL: 76208867000
107

EDITAL DE CHAMAMENTO COM PRAZO DE 03 DIAS ÚTEIS

ATOS DO PODER EXECUTIVO

EDITAL DE NOTIFICAÇÃO Nº 062/2019
EDITAL DE NOTIFICAÇÃO Nº 071/2019

1. Vimos através deste edital, NOTIFICAR (s) entidade (s) processado (s) administrativo (s) a fim de relacionados, para apresentarem o respectivo documentação ou tomar conhecimento acerca da conclusão do processo, CONSIDERANDO que não foi possível a entrega da documentação legal por outros meios.

2. Fazer o necessário e comparecimento (s) requerimento (s) ao Juízo Municipal, junto ao setor de IPTU dentro do prazo de 30 (trinta) dias úteis a contar da publicação deste edital.

PROTÓCOLO	REQUERENTE/CONTENCIANTE	CASTASTRO	LOTEAMENTO	QUADRA	LOTE	ASSUNTO
24232/2017	RA (QUARTA) SRELA SATISTA	120293001	CENTRO	KL 8	0001	REVISÃO
51235/2016	ALVARA DOS SANTOS	158587000	RESISTAS	2007	0011	CERTIDÃO PARA FINS DE INSS
48647/2019	ALVARO JOSE DA COSTA	142296002	SANTA CRUZ	0144	0006	CANCELAMENTO
27684/2015	AMARILDO PATRICK PARES	235640000	VILA	0005	0010	RESTITUIÇÃO
12451/2015	AUGUSTO GRANETTO NETO	557280000	S. FRANCISCO	0015	0021	CONFIRMAÇÃO
2742/2019	ADRIANA ZAPDO	154267000	JARDIM	0002	015A	CANCELAMENTO
27309/2015	ADRIANA SANTAL GRALHE	201426001	CENTRO	0391	0018	RESTITUIÇÃO
23503/2019	ANTONIO GONCALVES	129059000	PARQUE SÃO PAULO	0027	0022	REVISÃO
51066/2016	ANTONIO CADENIL JOMES	129600001	PADARIA	0014	0001	CERTIDÃO PARA FINS DE INSS
2181/2019	AURORA PERGA	163076001	JARDIM SANTA MARINHA I	0004	0000	COMPENSAÇÃO
72001/2019	ARCHIBARDES GONSO PECORA	131411000	MARIM SOCIÉT	0005	0008	REVISÃO
62027/2017	ARIBIM ROSA	105100030	CENTRO	0113	0010	REVISÃO
452/2018	ALOR JOSÉ CAVALHARO	130834000	JARDIM	001a	0004	REVISÃO
14302/2018	ANTONIO MARIANO	146124001	PARQUE	0041	0014	REVISÃO
1884/2018	ANTONIO MARIANO	105630212	VILA JOSÉ	0010	0010	REVISÃO
1262/2018	ATHO ENGELHARDA FELTR CA	105050002	CENTRO	0306	0004	REVISÃO
25358/2019	CARLOS ADRIANO CAZZANI	154662005	BOM JESUS	0008	018A	RESTITUIÇÃO
46369/2017	CLARA MACHADO	105308006	CLINICA	0015	0010	REVISÃO
88411/2018	CONSTRUTORA OLIVEIRA LTDA	236050050	MUNICÍPIO DE CASCAVEL	0002	0000	SOLICITAÇÃO
17721/2018	CRISTIANE ROSE DEON	081780000	SANTA CRUZ	0001	0010	COMPENSAÇÃO
15411/2019	CRISTIANE ROSE DEON	3027197194	UNIVERSITARIA	0006	0003	RESTITUIÇÃO
13098/2019	CRISTIANE ROSE DEON	3027197194	UNIVERSITARIA	0006	0003	RESTITUIÇÃO
50913/2019	CLAUDINE RODRIGUES	187511000	NOVO HORIZONTE	0010	0000	REVISÃO
7057/2018	CLEONICE GOMES JMS	138001000	CLARATO	0073	0018	CERTIDÃO PARA FINS DE INSS
27102/2017	CLAUDIO ANTONIO FERRAZ	148487000	PARQUE	0015	0009	REVISÃO
20959/2019	CRISTIANE LUIZ CARVALHO	30621590019	PRIMEIRA JARDIM	0002	0002	PRIMEIRA JARDIM
25753/2019	CRISTIANE APARECIDA DE SOUZA	120879001	NOVO HORIZONTE	0019	0009	REVISÃO
34687/2019	CRISTIANE LUIZ	122561000	CODICE REAL	0067	0014	REVISÃO

MUNICÍPIO DE CASCAVEL
Estado do Paraná
16 de outubro de 2019 - Página 4 de 19

7816/2019	MILTON ROBERTO DUVAL	124588000	ALVARA JARDIM	0000	0003	REVISÃO
30139/2019	MAURO EUGENIO SAROLI	120050001	GLERA CASCAVEL	0711	071F	REVISÃO
41835/2019	MARCELO KURTILUZZI	105144000	CENTRO	0218	0018	REVISÃO
26255/2018	MARINA RAMUNDA MARQUES DE OLIVEIRA	141551001	SANTA CRUZ	0108	0009	REVISÃO
48731/2019	MARINHO DA SILVA	146798001	VILA JOIQUA	0019	0014	REVISÃO
24100/2018	MARIA DE ASSIS DOS SANTOS DE SANTANA	111695000	COQUEL	0018	0011	REVISÃO
31524/2018	MATHEUS BOTTIN PORTES	127490000	JARDIM PALMEIRAS	0012	0010	REVISÃO
8054/2018	MARTA MARIA DOS SANTOS	117130000	PARQUE JARDIM	0007	0010	REVISÃO
56152/2018	MARCELO VELOSO	123323000	PARQUE JARDIM	0004	0023	REVISÃO
84110/2019	MARAFI MATO	114717001	PARQUE JARDIM	0006	0201	REVISÃO
2869/2019	MARCOS TADEU PENHA VASCONCELOS	126180003	BOA VISTA	0027	0010	REVISÃO
72866/2017	MARLETE DE FATIMA RODRIGUES	136889000	ACACIA JARDIM	0008	0108	REVISÃO
12945/2015	MARCOS MATOS FACFEDA SAMPÃO	120135300	VILA FLORESTA	001A	0008	SOLICITAÇÃO
47527/2019	MARIA IRON GOLTSMANN DOS SANTOS	130140002	PARQUE MARISTELA	0008	0008	REVISÃO
15561/2016	MAURO JOSÉ DE NOVAIS	136212000	PONTOZINZARINENSES	0017	0034	REVISÃO
28873/2018	MARCELO CHABA	130131000	GLERA CASCAVEL	001F	000F	REVISÃO
5594/2018	MANOEL ANTONIO DA SILVA	307916800	CLAYDETE PARQUE	0005	0002	CERTIDÃO PARA FINS DE INSS
57686/2018	MARIA SOFIA FRANCIU	181037000	BELENTE	0008	0018	REVISÃO
87182/2017	MARIA CÂNDIDA DE SOUZA	136880000	MORUMBI	0097	0004	REVISÃO
57639/2015	MARCIO TARDIO	206737500	CENTRO	0043	0010	REVISÃO
1117/2018	MARCELO SILVA	146490000	RECANTO TROPICAL	0013	0041	REVISÃO
17166/2014	MAURIO LUZ DRACHLER	112302000	ESMERALDA	0017	0014	REVISÃO
5147/2018	MADRE ALMEIDA DE OLIVEIRA	146559000	RECANTO TROPICAL	001C	0018	SOLICITAÇÃO
2640/2017	MARLENE DIAS DA PAIXÃO	131393000	PARQUE III	0014	0030	REVISÃO
20992/2019	MARIA RITA FERREIRA	172414315	RODOPIA TERRA NOVA	0004	0001	COMPENSAÇÃO
2723/2019	MAURO PONTES	179843000	VERGANA	0006	0015	CONFIRMAÇÃO
23457/2017	MAURO LUZ DRACHLER	145367000	JARDIM	0011	0018	REVISÃO
48868/2017	MARIA SURELI ALVES FREITAS	160699001	CAIADA	0005	0047	REVISÃO
414/2019	REBEKA JIL SANTOS	135578000	LUFREI	0001	0015	REVISÃO
25377/2018	NOYARILANE BAPTISTA PUEL	1201762000	VILA FLORESTA	0028	001A	REVISÃO

MUNICÍPIO DE CASCAVEL
Estado do Paraná
16 de outubro de 2019 - Página 7 de 19

CONSELHO MUNICIPAL DOS DIREITOS DO IDOSO DE CASCAVEL - CMDI
RESOLUÇÃO Nº 28/2019

INDICA representantes do CMDI, para compor a Comissão de Monitoramento e Avaliação para monitorar e avaliar as parcerias celebradas com organizações da sociedade civil, que envolva transferência de recursos oriundos do Fundo Municipal dos Direitos do Idoso - FM DI.

O Conselho Municipal dos Direitos do Idoso - CMDI, no uso de suas atribuições legais de acordo com Lei Municipal nº 7.002/2019 e CONSIDERANDO a Lei Federal nº 3.842 de 1994 que instituiu a Política Nacional de Idosos que assegura os direitos sociais e amp e amp legal e estabelece as condições para promover sua integração, autonomia e participação efetiva na sociedade CONSIDERANDO a Lei Federal nº 7.811 de 1º de outubro de 2003, a qual dispõe sobre o Estatuto do Idoso e dá outras providências CONSIDERANDO o Regulamento Interno do Conselho Municipal dos Direitos do Idoso - CMDI o qual dispõe em seu artigo 13; CONSIDERANDO a Resolução nº 12/2019 - CMDI, que aprova o Plano de Ação e Aplicação 2019 do Fundo Municipal dos Direitos do Idoso - FM DI. RESOLVE:

Art. 1º - NOMEAR, as Comissões Permanentes e Comissões Especiais Temporárias do CMDI - Gestão 2019/2021, a saber:

COMISSÃO PERMANENTE DO CMDI - GESTÃO 2019-2021

COMISSÃO DE LEIS

Representantes Governamentais	Representantes Não Governamentais
Vanete Cassol - COHAVEL	Ad Otto - GRP
Ju Ana Bertoli Lange Beltroni - SESAU	Luiz Américo Carneiro de Albuquerque - IPIAC
Luiza de Aguiar Soares - SEASO	Saete Gerardi de Lima Cruz - FAG
Vanderlei Augusto da Silva - SEMED	Varce Maria Schaefer - Abrigo São Vicente de Paulo

COMISSÃO DE ORÇAMENTO E FINANÇAS E ACOMPANHAMENTO DO FUNDO MUNICIPAL DOS DIREITOS DO IDOSO - FM DI

Representantes Governamentais	Representantes Não Governamentais
Bruno Para Ramos - IPC	Denildo Barreto Ferreira - ABECAPI
Lianella da Silva Dore - SEACRI	Janete Jose Reinehr - APP Sindical
Luiza de Aguiar Soares - SEASO	Sabrina Renata Zanardi - COREN
Marcio Cristiano dos Santos - SECESP	Salete Gerardi de Lima Cruz - FAG
Wilson Gns Junior - IPC	Salete Maria Schaefer - Abrigo São Vicente de Paulo
Vanderlei Augusto da Silva - SEMED	Silvia Soares dos Santos Oliveira - APP Sindical

COMISSÃO DE PROJETOS E DOCUMENTOS

Representantes Governamentais	Representantes Não Governamentais
Juliana Bertoli Lange Beltroni - SESAU	Dione Maria Fogaça dos Santos Barth - Pastoral de Pessoas Idosas
Teremanda de Melo Paven - SEMED	Jaime Jose Reinehr - APP Sindical
Marcio Cristiano dos Santos - SECESP	Luiz Américo Carneiro de Albuquerque - IPIAC
Polianna Lauther - SEASO	Salete Gerardi de Lima Cruz - FAG

Página 1 de 3

MUNICÍPIO DE CASCAVEL
Estado do Paraná
16 de outubro de 2019 - Página 2 de 19

2220/2017	CLAYTON ROBERTO FALUS	146540201	VILA JOIQUA	0001	0001	REVISÃO
8785/2018	DAZINA APARECIDA MACHADO	1520280037	LEOPOLDINA II	0019	0007	REVISÃO
71883/2017	DIRETEU CORREA	132946000	ESMERALDA	0019	0006	CANCELAMENTO
1472/2018	DOUGLAS POSSELT PEREIRA	131444001	PIRETOPIA	0011	0017	REVISÃO
21192/2019	DESTRO CONSTRUCOES	149777000	RECANTO TROPICAL	0021	0012	REVISÃO
7834/2017	DAVI GOMES DOS SANTOS	116412000	FONTOZINZARINENSES	0015	0023	REVISÃO
5303/2013	DANIEL JOSÉ ANDRADE	231890000	PIRETOPIA	0019	0011	RESTITUIÇÃO
7484/2019	DANIELA GONCALVES FERREI	3038148190	CLAYTON	0088	0018	REVISÃO
56685/2019	DEVALDO TEODORO	308130000	NOVA D'ÁDIA	0014	0017	REVISÃO
25118/2019	ELSA MARIA MACHUKO	105198000	CENTRO	0077	0025	REVISÃO
22999/2015	EUCENIO MACHOEN	1201211000	GLERA CASCAVEL	003P	0017	RESTITUIÇÃO
23184/2015	ENIR GREFF DE PAULA	116841000	ACACIA JARDIM	0006	0008	RESTITUIÇÃO
77123/2016	EUANE KOPCHANSKI	108525000	JARDIM MARIA LUIZA	0012	0021	CERTIDÃO PARA FINS DE INSS
25111/2018	ELIANE DE FATIMA SANTOS BRITO	121709000	BASES 4	0034	0004	REVISÃO
77661/2018	ELINE FERREIRA DE FARIAS	154877001	BELAS VISTA	0001	0032	SOLICITAÇÃO ISDN
27457/2019	ELISABETH TATIANA CALONES	131200001	SEMINARIO JARDIM	0005	0012	RESTITUIÇÃO
5820/2019	EDIVSTEM PINHARI	156784013	ENCANTADO	0001	0001	RESTITUIÇÃO
75487/2017	EDIVSTEM PINHARI	145739000	JARDIM KOVA	0006	0010	REVISÃO
66817/2017	FRANCISCO ROCHA DE SOUZA	102228000	CENTRO	0148	0020	REVISÃO
64859/2017	FRANCISCA IRENE SALES DOS SANTOS	173700000	ANGRÁS DO SUL	0003	0011	DEVOLUÇÃO
18273/2017	FRAIVE - HOLDING LTDA - FPP	100746001	CENTRO	0044	0013	CANCELAMENTO
10334/2018	FRANCISCA VITOR DA CRUZ	115010001	JARDIM MARIA DE FATIMA	0018	001A	REVISÃO
55718/2018	FRANCISCA VITOR DA CRUZ	101486000	CENTRO	0061	0019	REVISÃO
21190/2019	GABRIEL CARNEIRO GRIEBINS	3002287234	SÃO JOAQUIM	0087	0018	REVISÃO
26439/2018	GERSON BONISSONI VIGANO	138466000	JARDIM MARIA LUIZA	0106	0095	REVISÃO
26444/2018	GLAUCIA REGINA FALSA SILVA	162670000	VEZEZA	0021	0026	REVISÃO
12013/2018	GLEISE ANE DA SILVA	3002384917	SHANAGRA	0017	0007	SOLICITAÇÃO
26714/2018	GLIUCIA MARIPOLI CAVALCA	101190000	CLAYTON	076A	0014	REVISÃO
28577/2017	GLIUCIA MARIPOLI CAVALCA	130067000	CENTRO	0004	0016	REVISÃO
35017/2019	GILBERTO DA SILVA	129425000	PARQUE VÉRDE	2009	0004	CANCELAMENTO
28117/2019	GUILYERMA FERREIN	105914014	CENTRO	0383	0005	REVISÃO
10912/2019	HERMINDO GALVÃO FERREIN	3000727004	SÃO CARLOS	0002	0020	REVISÃO
26791/2017	ISABEL FERREI	159152500	PAULO GODOY	0012	0013	REVISÃO
28185/2018	JACARA CHASSO BRUNHIV	149018000	SÃO	0120	0013	SOLICITAÇÃO

MUNICÍPIO DE CASCAVEL
Estado do Paraná
16 de outubro de 2019 - Página 5 de 19

28253/2019	NATALINO CHINELLO	120061034	GLERA CASCAVEL	2340	2340	REVISÃO
36195/2019	NEVES MARIANA REFE BIGHETTI	102240004	CENTRO	0130	0007	REVISÃO
29342/2018	NEVES MARIANA REFE BIGHETTI	102240004	CENTRO	0247	0017	REVISÃO
28978/2019	NEVES MARIANA REFE BIGHETTI	102240004	CENTRO	0247	0017	REVISÃO
34802/2019	OLIVIERO	200684006	VILA FLORESTA	135A	0005	SOLICITAÇÃO
15932/2018	OLIVIERO	200684006	VILA FLORESTA	135A	0005	REVISÃO
14228/2018	OLIVIERO	200684006	VILA FLORESTA	135A	0005	REVISÃO
2117/2019	OSMIR FERREIROS	40812001	SANTA CRUZ	0068	0020	REVISÃO
63016/2017	OPF COMERCIO DE COMBUSTIVEIS	3002381159	JARDIM	0007	011A	REVISÃO
22105/2018	OSMIR FERREIROS	136480000	MORUMBI	0064	0021	REVISÃO
18879/2019	OSMIR FERREIROS	3006890000	CENTRO	0355	0004	REVISÃO
10655/2019	OSMIR FERREIROS	121573000	CENTRO	0080	0023	REVISÃO
10655/2019	OSMIR FERREIROS	161020000	PARQUE	0008	0011	SOLICITAÇÃO
50013/2019	OSMIR FERREIROS	106935000	MARIA LUIZA	0005	0008	REVISÃO
25132/2015	OSMIR FERREIROS	106935000	MARIA LUIZA	0004	0005	RESTITUIÇÃO
28683/2017	OSMIR FERREIROS	143466001	VAR	0007	0009	REVISÃO
22917/2017	OSMIR FERREIROS	175512000	FLORESTA	0063	0004	REVISÃO
71134/2018	OSMIR FERREIROS	131225000	JARDIM PALMEIRAS	0042	0014	REVISÃO
48930/2018	OSMIR FERREIROS	140957000	SANTA CRUZ	0013	0058	REVISÃO
57825/2015	SECRETARIA DE FINANÇAS	160195000	CAROLINE	0303	0011	REVISÃO
7845/2018	SIMONE VIEIRA BEZERRA	150702001	JARDIM PALMEIRAS	0010	0021	REVISÃO
39041/2018	SOL REGINA RIBEIRO	120197000				

PEÇA TEATRAL

O VENDEDOR DE SONHOS

25/10

GILBERTO MAYER | 21H

ELEITA PELO BLOG
DO ARCANJO DO UOL
ENTRE AS
MELHORES TURNÊS
DE 2018!

INGRESSOS A VENDA:
MANTOVANIPROMOCOES.COM.BR



ADAPTAÇÃO DO
BEST-SELLER DE

Augusto Cury

DIREÇÃO:
CRISTIANE NATALE

COM LUIZ AMORIM
MATEUS CARRIERI
E GRANDE ELENCO

PRODUÇÃO LOCAL

REALIZAÇÃO

APOIO



Antecipe a compra da sua passagem.

Garanta o seu lugar o quanto antes!

É fácil garantir o seu lugar:

Compre a sua passagem do Metro VIP com
antecedência no site ou na agência mais próxima:
www.princesadoscampos.com.br

Você garante a sua poltrona com mais
segurança e menos filas.



MVIP

Imobiliário

imobiliario@oparana.com.br

01 - O Paraná Quarta-feira, 16/10/2019

URBAN TOWER RESIDENCE

Você acaba de conhecer o empreendimento dos seus

sonhos.

O Urban Tower Residence é o novo projeto da Construtora JL, idealizado especialmente para você que deseja alcançar grandes objetivos.

- Design moderno;
- Apartamentos com 03 suítes;
- Varanda gourmet com churrasqueira;
- Elevador social privativo;
- Fechadura digital nos acessos principais;
- Área de convivência decorada e com rede Wi-Fi.

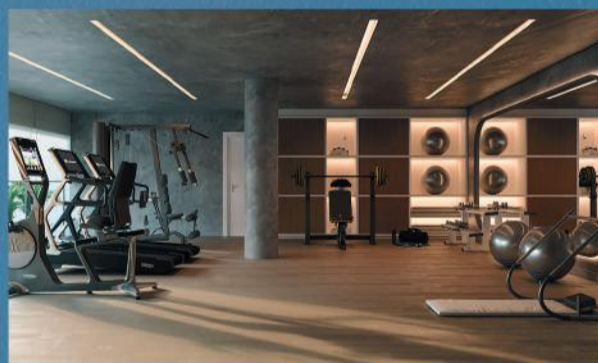

Construtora JL
45 3321-8500

Vendas:

Imobiliária JL
45 3225-2528

 **IMOBILIÁRIA PORTO SEGURO**



PLANTÃO FONE: 99972-0109

APARTAMENTOS EM CONSTRUÇÃO

**LANÇAMENTOS
"HERITAGE - URBAN TOWER RESIDENCE"**

= ED. URBAN TOWER RESIDENCE - UM EMPREENDIMENTO QUE UNE CONFORTO E MODERNIDADE. UMA NOVA IDEIA UM NOVO CONCEITO - LOCALIZAÇÃO PRIVILEGIADA. Rua Engenheiro Rebouças - CENTRO. DUAS COBERTURAS DUPLEX E DOIS APARTAMENTOS POR ANDAR COM 03 SUITES).
Um empreendimento com soluções inovadoras, tecnológicas e modernas, atendendo com excelência às necessidades e expectativas dos clientes, prezando pela qualidade dos nossos empreendimentos apresentados. Varanda gourmet com churrasqueira de 75cm de boca. Exaustão mecânica e infraestrutura para instalação de Chopeira. Fechadura digital nas portas de acesso principal. Hall de entrada decorado unindo conforto e modernidade. Elevador social privativo. Área comum 100% decorada. Previsão de pontos para veículos elétricos. Rede Wi-Fi nas áreas comuns. Não ira faltar espaço para relaxa, piscina com aquecimento e bordas infinita. Lounge com um espaço aconchegante ao Ar Livre. Espaço especial para o seu evento. Espaço Fitness. Sala de jogos. Poço artesiano. (Aptos = porcelanato (1x1, 1,20x1,20, rejunte mínimo), painel Fotovoltaico, isolamento acústico na tubulação de esgoto, ambiente com boa iluminação natural, misturadores monocomando nos banheiros, suíte e cozinha, ralo oculto, ponto para desembacador de espelho, nichos no Box. Piso Vinílico/PVC nos quartos e salas. Infraestrutura para antena de WI-FI em todos os cômodos. Aquecedores de passagem 36L/min. Tubulação com exaustão externa para Coifa, Ponto elétrico para triturador. Infraestrutura para automação. Tomadas USB nos quartos e sala. Infraestrutura para ar-condicionado na sala, varanda gourmet e suíte (SISTEMA VRF/SPLIT).

= ED. HERITAGE. (UM EMPREENDIMENTO MAJESTOSO - LOCALIZADO EM UMA ÁREA NOBRE COM MAIS DE 4.000, M² - UM APARTAMENTO POR ANDAR). Rua Salgado Filho esquina com Curitiba - CENTRO.
(COBERTURA, Área total 917,84m² e privativa 645,02m² = APTO, Área total 701,31m² e privativa 428,48m² = APTO, Área total 691,50m² e privativa 418,67m² = APTO, Área total 618,67m² e privativa 345,85m²), (04 vagas de garagens). Salão de festa em área reservada e maior conforto acústico, playground e brinquedoteca, espaço especial para seu pet, piscina interna e externa, sauna, espaço fitness com equipamentos, quadra poliesportiva, espaço gourmet, churrasqueira (área comum 100% mobiliada) - quatro elevadores com tamanho diferenciado, entrada individual de visitantes e prestadores de serviço, entrada e saída de veículos com pulmão de segurança, câmaras de vig. e guarda com vidros blindados, vagas de garagens amplas e tomadas para veículos elétricos.

"EM CONSTRUÇÃO"

= ED. ABSOLUTE. APTOS - Rua Carlos de Carvalho - CENTRO. - R1 - 79.563- 2014 (06 APTº POR ANDAR) - (DUAS OPÇÕES DE PLANTAS), 02 quartos, Bwc social, sala / cozinha / lavanderia. vaga de garagem. Área comum Hall decorado, 03 elevadores, salões de festa, churrasqueira e outros atrativos. EXCELENTE LOCALIZAÇÃO.

APARTAMENTOS

= ED. PRIVILEGE. APTOS - Rua Mato Grosso - CENTRO. - R1 - 062.178-2010 (02 APTº POR ANDAR), Com (330,5233m² a 380,3007m² com 03 vagas de garagem). 01 suíte máster, closet, 02 suítes, sala estar / jantar / espaço gourmet, sacada, lavabo, cozinha, lavanderia, dep. de empregada - Área comum c/ piscina adulto, piscina infantil, deck, Play Ground, fitness, sauna, mini-quadra, salão de festas, cozinha gourmet, churrasqueira, sala de jogos, bicicletário.

= ED. ELEGANCE. APTOS - Rua Dom Pedro II esq. Mato Grosso - CENTRO. R1 - 16.347 - 2013 (02 APTº POR ANDAR), Com (240, M² 02 vagas de garagem) - 01 suíte, 02 quartos, bwc social, sala p/ 2 ambientes c/ churrasqueira, lavabo, cozinha, área de serviço, bwc, área comum com piscina, salão de festa com espaço Gourmet, Hall decorado, câmara de segurança, medidor de água individual poço artesiano.

= ED. CONTEMPORANEAU. APTO 201 - Rua. Carlos de Carvalho, 3480 esq. - CENTRO. Com 241,699M². 01 suíte c/ balcony, 02 quartos, bwc social, sala p/ 2 ambientes c/ espaço Gourmet c/ balcony, lavabo, cozinha, lavanderia, 02 vagas de garagem + depósito.

= ED. CONTEMPORANEAU. APTO 202- Rua Carlos de Carvalho, 3480 esq. - CENTRO. Com 241,699M². 01 suíte c/ balcony, 02 quartos, bwc social, sala p/ 2 ambientes c/ espaço Gourmet, balcony, lavabo, cozinha, lavanderia, 02 vagas de garagem + depósito.

= ED. CONTEMPORANEAU. APTO 1401- Rua Carlos de Carvalho, 3480 esq. - CENTRO. Com 241,699M². 01 suíte c/ balcony, 02 quartos, bwc social, sala p/ 2 ambientes c/ espaço gourmet, balcony, lavabo, cozinha, lavanderia, 02 vagas de garagem + depósito. (COM MÓVEIS SOB MEDIDA)

= ED. INFINITY. APTO 201 - Rua Mato Grosso - CENTRO. - R1 - 44.306 - 2011 Com 164,271M². 01 suíte, 02 quartos, Bwc social, sala p/ 2 ambientes c/ churrasqueira, cozinha, lavanderia. 02 vagas de garagem.

= ED. INFINITY. APTO 1004 - Rua Mato Grosso, 1575 - CENTRO. Com 164,271M². 01 suíte, 02 quartos, Bwc social, sala p/ 2 ambientes c/ churrasqueira cozinha, lavanderia. 02 vagas de garagem.

= ED. PRIVILEGE I. APTO 5º ANDAR- Rua Mato Grosso, 2687 - CENTRO. Com 331, M² . 01 suíte máster c/ closet, 02 suítes, sala p/ 3 ambientes c/ churrasqueira e sacada, lavabo, cozinha, lavanderia, dep. de empregada, 03 vagas de garagem.

= ED. SPLENDORE. APTOS - Rua Pedro Ivo - CENTRO. - R1 - 75.770 - 2012 (04 APTº POR ANDAR), Com 154,488, M² . 01 suíte, 02 quartos, Bwc social, sala p/ 2 ambientes c/ churrasqueira, cozinha, lavanderia. 02 vagas de garagem.

= ED. IMPERATRIZ. APTO 1201 - Rua Olavo Bilac, 1319 - CENTRO. Com 257,40, m², 01 suíte master, 03 quartos, Bwc social, sala p/ 03 ambientes, sacada, cozinha, lavanderia, dep. de empregada, 02 vagas de garagem, depósito, (FICAM OS ARMÁRIOS FIXOS NOS QUARTOS, COZINHA - ESPELHOS - BANCADA). R\$1.000.000,00.

= ED. SAINT MORITZ. APTO 402- Rua Minas Gerais, 2771 - CENTRO. Com

321,8371M². 01 suíte máster, 01 suíte, 02 quartos, Bwc social, sala estar c/ sacada, sala TV, sala jantar c/ sacada e churrasqueira, cozinha, lavanderia, escritório, Bwc, 02 vagas de garagem. R\$1.000.000,00.

= ED. GRAND VILLE. APTO 901- Rua Minas Gerais, 2287 - CENTRO. Com 183,45m². 01 suíte máster, 02 quartos, Bwc social, sala p/ 2 ambientes c/ sacada e churrasqueira, cozinha, lavanderia, dep. de empregada, 01 vaga de garagem (dupla). (sala pedra de Granito, moveis da cozinha, lavanderia c/ armário, escritório c/ armários, armários nos banheiros). R\$570.000,00.

= ED. PORTO PRINCEIP. APTO 83 - Rua João Pessoa, 2705 - CENTRO. Com. 133,75m², 01 suíte, 02 quartos, Bwc social, sala estar/jantar, sacada, cozinha c/ armário, lavanderia, 01 vaga de garagem. R\$450.000,00.

= ED. LIVERPOOL. APTO 702 - Rua Antonio Alves Massaneiro, 334 - CENTRO. Com. 187,968m², 01 suíte, 02 quartos, Bwc social, sala p/ 02 ambientes, sacada, copa, cozinha, lavanderia, 01 vaga de garagem. (ficam armários e Box nos banheiros - cozinha e lavanderia c/ armários). R\$650.000,00.

= ED. EXCELLENCE. APTO 1001 - Rua Engenheiro Rebouças, 2828 - CENTRO. Com 431,3980M². 04 suítes (uma máster), sala p/ 03 ambientes c/ sacada, cozinha, lavanderia, dep. de empregada, 04 vagas de garagem. R\$2.000.000,00. Área de lazer - piscina adulto, piscina infantil, sauna, salão de festas, copa, cozinha gourmet, churrasqueira, sala de jogos, fitness, quadra de tênis e polivalente.

= ED. RESID. PARANANGUARA. APTO 302 - Rua Paranaguá, 2126 - SÃO CRISTÓVÃO. Com área total 96,03m. 03 quartos, Bwc social, sala estar, cozinha, lavanderia, garagem. R\$250.000,00.

= ED. PORTO GENOVA. APTO 500 - Av. Visconde de Guarapuava, 4639 - BATEL - CURITIBA - PR. Com 602, M². 01 suíte máster (closet e bwc feminino e masculino), 02 suítes, terraço, rouparia, home Office, área social ampla com hall (galeria), sala jantar, cristaleira, living integrado ao estar íntimo, jardim de inverno, lavabo, copa com estar, churrasqueira, cozinha espaçosa, lavanderia com quarto de secagem e varal, 02 dep. de empregada, 04 vagas de garagem, depósitos. R\$3.500.000,00.

= ED. ACRÓPOLE. APTO 21 , 1º ANDAR - Rua Petit, 88, AGUA VERDE - CURITIBA - PR. Com. 107,9300m², 01 suíte c/ closet, 01 quarto, Bwc social, sala estar/ jantar, sacada, churrasqueira, cozinha, lavanderia, 02 vagas de garagem. (FICAM MÓVEIS DA COZINHA / COOKTOP - BANHEIROS C/ ARMÁRIOS E BOX QUARTO C/ ARMÁRIO, CLOSET- SUÍTE PAINEL DE CÂMERA E TV). R\$480.000,00.

= ED. BELLA VITA SOLE. APTO 35 TIPO D BLOCO 09 - Rua Renato Polatti, 3651 - CAMPO COMPRIDO - CURITIBA - PR. Com área total 78,4530m². 01 suíte, 02 quartos, bwc social, sala p/ 02 ambientes c/ sacada, cozinha, lavanderia, 01 vaga de garagem. R\$277.000,00

= ED. MÔNACO. APTO 503 LOCALIZADO NO 5º PAVIMENTO OU 3º PAVIMENTO TIPO- Rua Guararapes, 1800, VILA IZABEL - CURITIBA - PR. Com. 105,697m², (privativa 114,80m²) 01 suíte, 02 semi-suítes, sala c/ sacada e churrasqueira, lavabo, cozinha, lavanderia, 02 vagas de garagem (Nº(s) 07,08 subsolo 01) = R\$700.000,00.

= ED. CLARA SCORZATO. APTO 14 - Rua Visconde de Cairú, 502 - CURITIBA - PR. Com 83,64m². 02 quartos, Bwc social, sala estar, cozinha, lavanderia, 01 vaga de garagem R\$220.000,00.

= ED. ILABELA. APTO 31 (DUPLEX) - Av. São Paulo, 471, CENTRO - CIANORTE - PR. Com. 130,91m², 01 suíte, 02 quartos, Bwc social, sala estar/ jantar, lavabo - cozinha, lavanderia, 01 vaga de garagem = Salão de festa com churrasqueira. R\$330.000,00.

= ED. CONTEMPORANEAU. APTO 1002 - Rua Carlos de Carvalho, 3480 esq. - CENTRO. Com 241,699M². 01 suíte máster c/ balcony, 02 quartos, bwc social, sala p/ 2 ambientes c/ espaço Gourmet / churrasqueira c/ balcony, lavabo, cozinha / lavanderia, 02 vagas de garagem + depósito. (FICAM OS OS MÓVEIS FIXOS). R\$950.000,00.

= ED. FEISTHERE RIBOLDI. APTO 902 - Rua Vicente Machado, 894 - CENTRO. Com 201,32M². 01 suíte máster, closet, 02 quartos, Bwc social, sala p/ 2 ambientes c/ sacada, cozinha, lavanderia, churrasqueira, 02 vagas de garagem. R\$730.000,00

= ED. MÔNACO. APTO 11º ANDAR - Rua Mato Grosso, 2402 - CENTRO. Com 400, M². 01 suíte máster c/ closet, 01 suíte, 02 quartos, Bwc social, sala p/ 3 ambientes c/ sala TV, Sala com Lareira, 03 sacadas, lavabo, cozinha, lavanderia, dep. de empregada, 03 vagas de garagem, depósito. R\$1.550.000,00.

= ED. PRIVILEGE I. APTO 1102 - Rua Mato Grosso, 2687 - CENTRO. Com 331, M². 01 suíte máster c/ closet, 02 suítes, sala p/ 3 ambientes c/ sacada e churrasqueira / pia, lavabo, cozinha, lavanderia, dep. de empregada, 03 vagas de garagem + depósito. R\$1.600.000,00. (APARTAMENTO TODO MOBILIADO).

= ED. TORRE ALTA. APTO 502 - Rua Souza Naves, 3600 - CENTRO. Com 162,80M². 01 suíte máster, closet, 02 quartos, Bwc social, sala p/ 2 ambientes c/ sacada, cozinha, lavanderia, dep. de empregada. (cozinha e lavanderia c/ armários - ar-cond - bwc c/ armários e Box.). 01 vaga de garagem. R\$400.000,00.

= ED. VILLA FELITCHE. APTO 501 - Rua Pedro Ivo, 889 - CENTRO. Com 227,465M². 01 suíte máster (com móveis), 02 quartos, Bwc social, sala p/ 2 ambientes c/ sacada, lavabo, cozinha, lavanderia, churrasqueira, 02 vagas de garagem. R\$850.000,00.

= ED. VISCONDE DE GUARAPUAVA. APTO 404 - Rua Visconde de Guarapuava esq. Paraná - CENTRO. Com 89,87M². 02 quartos, Bwc social, sala Tv/ Jantar, cozinha, lavanderia, 01 vaga de garagem. R\$175.000,00.

= ED. ELEGANCE. APTO 1001 - Rua Dom Pedro II, 2140 - CENTRO. Com 243,54, M². 01 suíte c/ closet, 02 quartos, Bwc social, sala p/ 02 ambientes c/ Balcony, espaço Gourmet, churrasqueira, lavabo, cozinha, lavanderia, Bwc de serviço, 02 vagas de garagem, depósito. R\$1.100.000,00. Excelente apartamento novo e todo mobiliado (móveis modernos, sob medida e com eletrodomésticos). Suíte com cama box, cabeceira - banheiro com armário e duas cubas, espelho e box Blindex - closet com armários - quartos com cama box, armário e Nichos - banheiros social com armários e box Blindex - sala p/ dois ambientes (estar e jantar c/ espaço gourmet e churrasqueira), sofá, estante, armário e mesa com cadeiras - Lavabo - cozinha completa (armários, geladeira, forno, micro ondas, fogão cooktop e bancada (pedra preta) - lavanderia com armário, máquina de lavar e tanque - Banheiro de serviço. Obs: Este apartamento poderá ser locado, valor para locação. R\$3.900,00.

= ED. DELUCCI. APTO 702 - Rua Paraná, - CENTRO. Com 214, m². 01 suíte, 02 quartos, Bwc social, sala estar / jantar, lavabo, cozinha c/ churrasqueira, lavanderia, área técnica, 02 vagas de garagem.

R\$700.000,00.

= ED. SPLENDORE. APTO 1303 - Rua Pedro Ivo, 1719 - CENTRO. Com 154,488, m². 01 suíte master, 01 quarto, Bwc social, sala p/ 02 ambientes, cozinha, lavanderia, 02 vagas de garagem (FICAM OS MÓVEIS FIXOS, CLOSET, QUARTO COZINHA E LAVANDERIA = ELETRODOMESTICO). R\$660.000,00.

RESIDÊNCIAS

= RESID. ALVENARIA (MOBILIADA) - Marina Doce Vida I - BOA VISTA DA AP. Com 692,62M², Lote c/ 5.833, M². 01 suíte máster, 06 suítes, sala íntima / TV, sala p/ 04 ambientes, cozinha, lavanderia, dep. de empregada, varanda c/ churrasqueira, sala de jogos - garagem p/ 2 carros, (ar condicionado - piscina - depósito - pomar).

= SOBRADO - Rua Rio Grande do Norte, 1312 - CENTRO. Com c/317,83M² - Lote c/800, M². 01 suíte máster, 01 suíte, 02 quartos, Bwc social, sala estar, lavabo, sala c/ lareira, sala Tv, escritório, sala jantar, cozinha, lavanderia, despensa, dep. de empregada, varanda, churrasqueira, Adega, sala de jogos, garagem p/ 03 carros - Piscina - Canil. R\$1.600.000,00.

= RESID. MADEIRA - Rua Cuiabá, 2832 - NEVA. Lote c/ 800, M². COM UMA CASA DE MADEIRA. R\$800.000,00.

= RESID. ALVENARIA - Rua Cabo José Hermito de Sá, 1502 - JD. SANTA FELICIDADE. Com 170,29M², Lote c/ 663, M². 01 suíte, 03 quartos, Bwc social, sala Tv, sala jantar, cozinha c/ armário, lavanderia, garagem (coberta) p/ 01 carro. R\$380.000,00.

= RESID. ALVENARIA - Rua João Ribeiro Pinheiro, 965 - JD. SANTA FELICIDADE. Com 70, M², Lote c/ 360M². (DUAS CASAS) = FRENTE - 02 quartos, Bwc social, sala, cozinha, lavanderia, garagem (coberta) p/ 01 carro e churrasqueira = FUNDOS - 01 quarto, Bwc social, sala e cozinha (conjugadas). garagem (coberta) p/ 02 carros. R\$280.000,00.

= RESID. ALVENARIA - Rua Juracy Antônio Capra, 390 - JD. PINHEIROS. Com 203, m², Lote c/ 660, m². 01 suíte, 02 quartos, Bwc social, sala, cozinha, lavanderia, garagem p/ 02 carros = Parte superior c/ terraço, churrasqueira, Bwc. R\$850.000,00.

= RESID. ALVENARIA - Presidente Bernardes, 1223 - NEVA. Com 239,18m², Lote c/ 770, m². 01 suíte, 02 quartos, Bwc social, sala TV, sala jantar, lavabo, cozinha gourmet, lavanderia, Bwc serviço, varanda, garagem p/ 2 carros, 02 depósitos. (aquecimento elétrico / solar painel fotovoltaico). R\$2.000.000,00.

= RESID. ALVENARIA - Marina Doce Vida - BOA VISTA DA AP. Com 260, M², Lote c/ 2.058,04M². 02 suítes, 01 quarto, Bwc social, sala estar, sala TV, sala jantar, cozinha c/ armários, lavanderia, dep. de empregada, varanda grande c/ churrasqueira garagem p/ 2 carros coberta, (piscina).

= SOBRADO - Rua Pernambuco, 2269 esq. c/ Flamboyant - CENTRO. Com c/ 128, M. - Lote. 01 suíte c/ hidro, 02 quartos, Bwc social, 02 sacadas, sala estar / Tv, lavabo, adega, cozinha, lavanderia, garagem p/ 02 carros c/ churrasqueira. (ficam todos os móveis fixos e ar-condicionado R\$490.000,00.

= RESID. MADEIRA - Rua Rio Grande do Sul, 2611 - CENTRO. Com + - 100, m², Lote com 589,45, M². R\$1.100.000,00. (ACEITA CASA DE MENOR VALOR COMO PARTE DO PGTO)

= SOBRADO - Rua Salgado Filho, 1535 - CENTRO. Com c/ 314,88m², - Lote c/353,60m². 01 suíte master, 03 quartos, Bwc social, escritório, terraço, sala estar / jantar, lavabo, Biblioteca, cozinha, despensa, churrasqueira = EDICULA lavanderia, garagem p/ 02 carros, escritório, Bwc (ficam todos os móveis fixos, mesa sala de jantar, e ar-condicionado - portão eletrônico - Piscina aquecida). R\$1.300.000,00.

= SOBRADO - Rua Sergio Djalma de Holanda, 1574 - JD. OLIVEIRA. Com c/ 280, m², - Lote c/414, m². 01 suíte, 03 quartos, Bwc social, escritório, sala estar / jantar, lavabo, cozinha, lavanderia, dep. de empregada, garagem p/ 02 carros (COM MÓVEIS) = EDICULA - salão de festas com churrasqueira. R\$900.000,00.

= SOBRADO GEMINADO COND. RESID. BELA CASA (UNIDADE 07) - Rua Voluntários da Pátria, 3579 - B. CANADÁ. Com 142,29, m², Lote c/143,75m². 01 suíte, 02 quartos, Bwc social, sala estar, sala jantar, lavabo, cozinha, lavanderia, garagem p/ 02 carros. R\$395.000,00.

CONDOMÍNIO HORIZONTAL

= COND. RESID. MARINA DOCE VIDA II - BOA VISTA DA APARECIDA. TERRENOS individuais na beira do lago de Salto Casias; perfeito p/ pratica de esportes náutico; com infra-estrutura completa. Rua pavimentada, esgoto, iluminação, telefone, quadra de esporte, garagem para barcos, água natural.

TERRENOS

= TERRENO - Rua Pio XII esq. R Cassiano J. Fernandes - JD. PIO XII. NEVA. Lote nº 15-A, Quadra nº 05. Com 1.025,3600m². R\$2.300.000,00.

= TERRENO - RESIDENCIAL CASA GRANDE - ASSIS CHATEAUBRIAND - PR. Lote nº 01 - Quadra nº 18. Com 445,74m². R\$120.000,00.

= TERRENO - Cond. Resid. Golden Garden. - REGIÃO DO LAGO. Lote nº 20, Quadra nº 01. Com 823,80m² = R\$1.800.000,00.

= TERRENO - Rua Antonio Mattei - JD. PIOVESAN. Lote nº 13, Quadra nº 10. Com 301, m². R\$150.000,00.

= TERRENO - COND. MARINAS DOCE VIDA I - BOA VISTA DA APARECIDA - PR. Lote nº Com 1.100, m². R\$150.000,00.

= TERRENO - COND. MARINAS DOCE VIDA I - BOA VISTA DA APARECIDA - PR. Lote nº 79. Com 1.462,25m². R\$315.000,00.

= TERRENO - COND. MARINAS DOCE VIDA I - BOA VISTA DA APARECIDA - PR. Lote nº 78. Com 1.534,27, m². R\$315.000,00.

= TERRENO - Rua Espinélios esq. com Rua Antonia Rotta Ribeiro - B. ANGRA DOS REIS. Lote nº 11, Quadra nº 20. Com 300, m². R\$180.000,00.



Gaucha
imobiliária

VENDAS

FONE: 3225-1233 / PLANTÃO (45) 999720258 / (45) 999722088

RUA PERNAMBUCO, 54 - CENTRO

e-mail: contato@imobiliariagaucha.com.br /
www.imobiliariagaucha.com.br

CASAS, SOBRADOS e APARTAMENTOS

SOBRADO COM 422,00m²

Sobrado com 422,00m², Rua Terra Roxa, Jardim Nova York, com 01 suite máster, 02 suites, sala de jantar/estar, sala de TV, bwc, copa, cozinha, lavabo, sacada frente e fundos, lareira, área de serviço, 04 garagens(sendo 02 cobertas), bwc empregada, aquecimento, churrasqueira, depósito, piscina aquecida, playground, salão de festas, academia, ofurô. Semi-mobiliado. CONSULTE-NOS

SOBRADO COM 158,05M²

Rua Rodrigues Alves, Parque São Paulo, com 01 suite, 02 quartos, sala de jantar/estar, cozinha. Área de serviço, 04 vagas de garagem, aquecimento, churrasqueira. R\$ 510.000,00 (aceita apartamento menor valor)

APARTAMENTO

Apartamento no Edifício flor de Lis, com 147,57m², Rua da Bandeira 757, Centro, com 01 suite, 02 quartos, sala de jantar, sala de TV, cozinha, sacada, área de serviço, 02 vagas de garagem, aquecimento, churrasqueira, piscina, play ground, salão de festas, academia. R\$ 550.000,00

SOBRADO

Sobrado com 350,35M², travessa Fortaleza, Centro, com 03 suites, Sala de Jantar/Estor, Escritorio, Cozinha, Lavabo, Sacada, Area de Serviço, 03 Garagens, Aquecimento, Churrasqueira, Deposito, semi-mobiliado. R\$ 1.290.000,00

SOBRADO

Sobrado no Condomínio Gramado II, Rua Sagitário, com 307,34m², 01 suite máster, 02 quartos, sala de jantar/estar, sala de TV, escritório, copa, cozinha, lavabo, 02 sacadas, lareira, área de serviço, 04 vagas de garagem, aquecimento, churrasqueira, depósito, piscina, semi-mobiliado. R\$ 1.450.000,00

SOBRADO

Sobrado com 280,00m², Rua Ieda Bagio Mayer, Jardim Maria Luiza, com 01 suite, 02 quartos, sala de jantar/estar, sala de TV, escritório, bwc, copa, cozinha, lavabo, sacada, área de serviço, 03 vagas de garagem, bwc empregada, churrasqueira, semi-mobiliado. R\$ 950.000,00

APARTAMENTO

Apartamento no Edifício Residencial Alto do Lago, rua Terra Roxa, com 109,27m² com 01 suite, 02 quartos, sala de jantar/estar, bwc, copa, cozinha, área de serviço, 01 vaga de garagem, aquecimento, play ground, salão de festas. R\$ 300.000,00

APARTAMENTO

Apto no Edifício Por do Sol, Rua Mato Grosso, com 68,00m², 02 quartos, sala, cozinha, área de serviço, 01 vaga de garagem. R\$ 200.000,00

CASA COM 200,00M²

Rua Hilário Zardim, Jardim Vitória, com suite máster, 02 quartos, sala de jantar/estar, bwc, copa, cozinha, lavabo, área de serviço, 03 vagas de garagem, aquecimento, churrasqueiro, semi-mobiliado. R\$ 1.300.000,00

CASA COM 202,59M²

Casa com 202,59m², Rua Hilario Zardo 264, Jardim Vitoria, com 01 suite máster, 02 quartos, sala de jantar/estar, sala de TV, copa, cozinha, lavabo, área de serviço, 04 vagas de garagem, aquecimento, sótão, espaço gourmet com churrasqueira, depósito, semi mobiliada. R\$ 1.150.000,00

CASA COM 140,00m²

Casa com 140,00m², Rua Nereu Ramos, Centro, com 03 quartos, sala de jantar/estar, bwc, copa, cozinha, área de serviço, 02 vagas de garagem, bwc empregada, churrasqueira, depósito. R\$ 600.000,00

CASA

Casa com 170,00m², Travessa Pio XII, Condomínio Residencial Parigot de Souza, com 01 suite, 02 quartos, sala de jantar/estar, copa, cozinha, área de serviço, 02 garagens, churrasqueira. R\$ 400.000,00

SOBRADOS EM CONSTRUÇÃO

Sobrados em construção, com 165,29m², Bairro Canceli, Rua Salgado Filho nº 4137, 01 suite, 02 quartos, sala estar, bwc, lavanderia, cozinha, área de serviço, garagem. Valores: opção 01 sem acabamento 365.000,00, opção 02: com acabamento 453.750,00

VENDA OU PERMUTA

02 sobrados no valor de R\$ 350.000,00 (cada um), fiva a 100m da praia em Itapoá-SC, troca por imóvel no valor até R\$ 1.300.000,00 em Cascavel-PR

CASA COM 154,00 M²

Rua Flamboyant, Alto Alegre, 01 suite, 01 quartos, sala de jantar/estar, sala de TV, escritório, bwc, cozinha, lavabo, área de serviço, 02 vagas de garagem, aquecimento, churrasqueira. R\$ 480.000,00

SOBRADO COM 292,84M²

Rua Mario Miguel de Melo, Loteamento Porto Seguro, com 01 suite máster, 01 suite, 02 quartos, sala de jantar/ estarcopa, cozinha, lavabo, sacada, dependência de empregada, área de serviço, 02 garagens, aquecimento, churrasqueira, depósito, piscina, (mobiado) R\$ 1.100.000,00

CASA NO CONDOMÍNIO

Moradas do Lago, Rua Chile, Região do Lago, com 180,00m², 01 suite, 02 quartos, sala de estar, sala de tv, escritório, copa, cozinha semi-mobiliada, bwc, área de serviço, 04 garagens, aquecimento, churrasqueira, depósito, play ground, salão de festas. R\$ 700.000,00

APARTAMENTO ED. BARCELONA

Com 176,70m², Rua Rio de Janeiro, Alto Alegre, com 02 suite, 02 quartos, sala de jantar/estar, cozinha, sacada, área de serviço, 02 garagens, aquecimento, churrasqueira, play ground, salão de festas, semi-mobiliado. R\$ 470.000,00

ED. AUGUSTUS

Com 180,00m², Rua da Bandeira 927, com 01 suite, 02 quartos, sala de jantar/estar, cozinha, bwc, sacada com churrasqueira, área de serviço, 02 vagas de garagem. VALORES CONSULTE-NOS

APARTAMENTO

Edifício Residencial Paschoal, com 104,00m², Rua Presidente Kennedy, com 03 quartos, sala de jantar/estar, bwc, cozinha, área de serviço, 01 vaga de garagem, OBS: ap reformado. R\$ 235.000,00

APARTAMENTO

Apto no Edifício Torre Nobre, Rua Souza Naves, Centro, com 380,43m², 01 suite máster, 01 suite, 03 quartos, escritório, copa, cozinha, sala de jantar/estar, sala de TV, lavabo, 03 sacadas, dependência de empregada, área de serviço, 02 vagas de garagem, aquecimento, churrasqueira, depósito, salão de festas, terraço, semi-mobiliado. R\$ 750.000,00

CASA

Casa com 220,00m², Rua Odontologia 420, Jardim Universitário, com 01 suite máster, 04 quartos, sala de jantar/estar, sala de TV, 02 bwcs, cozinha, dependência de empregada com bwc, área de serviço, 02 vagas de garagem, aquecimento, canil. R\$ 590.000,00

APARTAMENTO

Apto no Edifício Silvio Kissula, com 152,85m², Rua Erechim, Centro, com 01 suite, 02 quartos, sala de jantar/estar, bwc, cozinha, sacada, área de serviço, 02 vagas de garagem, aquecimento, churrasqueira, depósito, sala de jogos, piscina, play ground, cinema, salão de festas, sala de musica, espaço zeem, quadra de squash, brinquedoteca, academia, semi-mobiliado. R\$ 720.000,00

SOBRADO COM 303,00M²

Rua Hilário Zardo, Jardim Vitória, com 02 suites, 02 quartos, sala de jantar/ estar, sala de TV, escritório, copa, cozinha, lavabo, sacada, dependência de empregada, lareira, área de serviço, 05 vagas de garagem, bwc empregada, aquecimento solar, churrasqueira, depósito, canil, piscina, semi-mobiliado. CONSULTE-NOS.

APARTAMENTO

Apartamento Edifício Armando Rezende, Rua Olavo Bilac 1251, com 202,31m², 01 suite, 02 quartos, sala de jantar/estar, sala de TV, copa, cozinha, lavabo, sacada, area de serviço, 02 garagens, aquecimento, churrasqueira, piscina, play ground, salão de festas, mobiliado. R\$ 850.000,00

APARTAMENTO

Apto no Edifício Ana Cândida com 135,76m², Rua Da Bandeira 836, Caravelle, com 01 suite, 02 quartos, sala de jantar/estar, cozinha, área de serviço, 01 vaga de garagem, aquecimento, churrasqueira, salão de festas, semi-mobiliado. R\$ 495.000,00.

ED TORRES DE LYON

Com 118,00m², Rua Recife, Cozinha planejada, 01 suite, 02 quartos, Bwc, sala e copa conjugadas, lavanderia, 02 vagas de garagem. R\$ 350.000,00

ED. ZARA

Ed Zara, com áreas de 85,89m² a 93,00m², Rua Natal nº940, Centro, com 02 quartos, sala, cozinha, bwc, área de serviço, churrasqueira, 01 vaga de garagem. Valores a partir de R\$ 240.500,00

SALAS COMERCIAIS

SALA COMERCIAL

Sala comercial, Centro Comercial Emília Saraiva, Rua Sete de Setembro, com 44,18m². R\$ 130.000,00

BARRAÇÃO COMERCIAL COM 291M²

Rua Nilo Peçanha, nº 90. Pq. São Paulo. R\$ 490.000,00 - aceita imóvel em Toledo

SALA COMERCIAL

Sala Comercial nº 31, praça de alimentação do Shopping Central Park, Av. Brasil 6282, R\$ 220.000,00

SALA COMERCIAL

Sala comercial com 47,00m², Av. Brasil 6282, Shopping Central Park. R\$220.000,00

TERRENOS

TERRENO COM 495,00M²

Rua Itagiba Fortunato, FAG, a 100,00m da Avenida Brasil. R\$ 400.000,00

TERRENO COM 689,00M²

Rua Coroados, Jardim Santo Antonio, a 01 quadra da Avenida Brasil. R\$ 450.000,00

TERRENO COM 360M²

Rua Tamoios esquina com Apalais, Jardim Santo Antonio. R\$ 350.000,00

03 TERRENOS

Juntos, Rua Coroados com Kamayuras, com 1080,00m² a 30m da Avenida Brasil, Jardim Santo Antonio. R\$ 1.100.000,00

TERRENO

Terreno com 360,00m²(12x30), Rua Alterio Sordi, Jardim Nova Veneza. R\$ 175.000,00.

LOTE COM 700,00M²

Rua Tito Mufato, condominio Residencial Treviso, Loteamento Fag. R\$ 500.000,00.

TERRENO

COM 250,00M² RESIDENCIAL ANGRA DOS REIS, RUA ANTONIA ROTA RIBEIRO. R\$ 175.000,00

TERRENO

Com 1.120,00m², Residencial Lago Dourado, Rua Terra Roxa. R\$ 1.100.000,00

TERRENO

Com 675,00m² Rua Bertha Bartinik, Jardim Vitória. R\$ 630.000,00

TERRENO

Terreno com 600,00m² (12x55) Rua Londres, Cascavel Velhor. R\$ 260.000,00

LOTE COM 854,62M²

Rua Antonio José Elias, Jd. Aclimação, R\$ 550.000,00

TERRENO COM 875,00M²

(17,50x50) Rua Rio Grande do Norte, Country. R\$700.000,00

LOTES NO CONDOMÍNIO JADINS DE MONET

Rua Eça de Queiroz, nº 35, Alto Alegre. Condomínio com infraestrutura completa, portaria 24h, área de festas equipada, piscina, espaço fitness, playground, espaço zen e jardins. Valores: Consulte-nos.

3 LOTES 1345,5M²

03 lotes juntos, com 1345,5m², Rua Odontologia 105, Parque Maristela no Jardim Universitário. R\$ 800.000,00



EDIFÍCIO
**OSMÁRIO
SARAIVA**



VALORES
PROMOCIONAIS
DE LANÇAMENTO

IDEAL PARA QUEM QUER
MORAR COM CONFORTO,
PRATICIDADE E ÓTIMA
LOCALIZAÇÃO



ENTREGA DEZ/2022

FINANCIAMENTO **DIRETO**
COM A CONSTRUTORA

PRÉ-VENDA: 45 3223 2586 - 45 9 9971 6152





Excelente para morar, trabalhar e investir

EDIFÍCIO

TORRE

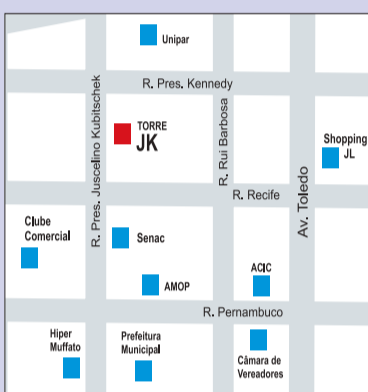

LOCALIZAÇÃO PRIVILEGIADA

Rua Presidente JK, 1376 (entre Clube Comercial e Unipar) Cascavel/PR

Rua Presidente JK, 1203, sala 04 - Cascavel/PR
Fone (45) 3039-5001
contato@dgiconstrutora.com.br
www.dgiconstrutora.com.br



V. Moretti

Assessoria Imobiliária

Av. Brasil, 7515 - Ed. Moretti - TEL. (45) 3322-1515 www.vmoretti.com.br / e-mail: vmoretti@vmoretti.com.br

VENDA - TERRENOS

TERRENO: NEVA - Rua Marechal Deodoro com 201 m². R\$160.000,00.

TERRENO: FLORESTA - Rua Curio, nº 774, com 480 m². R\$ 180.000,00.

TERRENO: CANADÁ - Rua Casca do Sol, 643, Com 541 m². R\$ 200.000,00.

TERRENO: MARINAS - R. Dois, nº10, Boa Vista da Aparecida, c/ 2.223m². \$220.000,00.

TERRENO: LAGO AZUL - R. Lago dos Patos nº151, próximo ao Clube de Camping Lago Azul, c/ 1.505,50m². R\$220.000,00.

TERRENO: FAG - R. João Padilha nº284, c/ 560m², próximo a Faculdade. R\$350.000,00 (aceita permuta).

TERRENO: CENTRO - Rua Maranhão, próximo a Av. Tancredo Neves, 648 m² com 18 metros de frente. R\$350.000,00.

TERRENO: CANADÁ - Rua Jorge Rebelato, Lote 5, com aprox. 400m². R\$ 400.000,00.

TERRENO: NEVA - Rua Pio XII 1658, Com área de 490 m², sendo 14 m de frente e 35 de profundidade. R\$790.000,00.

TERRENO: CENTRO - Avenida Brasil, próximo da praça do Migrante, com 674 m², frente de 22 metros. R\$1.200.000,00.

TERRENO: CENTRO - Imóvel com 1.766 m². R\$4.000.000,00.

VENDA - BARRACÃO

BARRACÃO: Alto Alegre - Rua Silvino Casagrande, com 320m², mais escritório com 20m², lote 14x40(560m²). R\$550.000,00.

VENDA - SALA

SALA COMERCIAL: CENTRO - Avenida Brasil, nº 6282, Edifício Central Park localizada no 1º subsolo da torre 1. Valor para venda R\$97.000,00.

SALA COMERCIAL: CENTRO - Rua Paraná, nº3035 com aproximadamente 34m² e 01 banheiro. R\$120.000,00.

VENDA PONTO-COMERCIAL

PONTO COMERCIAL: Avenida Brasil 7555, com 120m² de área construída, 1 banheiro e cozinha equipada com fornos e eletrodomésticos em funcionamento. R\$320.000,00.

VENDA - APARTAMENTOS

APTO: ED. VIVACE - Rua Salgado Filho nº2976, com 01 suite master, 02 suites, sala, sacada com churrasqueira, cozinha, área de serviço, 02 vagas de garagem. R\$750.000,00.

APTO: Guarujá / SP - Localizado na Vila Alzira, próximo a praia, com 1 suite, 2 quartos mobiliados, banheiro social, sala, cozinha e área de serviço mobiliada, dependência de empregada, sacada e vaga de garagem. R\$1.400.000,00.

APTO: Res. Vênus - Rua Salgado Filho, 2091. Imóvel com 1 sala, 1 sacada, 1 cozinha, 2 dormitórios, 1 suite com Closet, 1 banheiro social, 1 lavanderia, 2 vagas de garagem coberta. R\$650.000,00.

APTO: Ed. Arauco - Rua Manoel Ribas, nº 2344. Imóvel com 1 suite, 2 quartos, sala, cozinha, sacada com churrasqueira, área de serviço, banheiro social, 02 vagas de garagem. R\$643.000,00.

APTO: Centro - Rua Siqueira Campos, 168m², sala, sacada, cozinha, 2 dormitórios, Suite, BWC social, lavanderia, 2 vagas de garagem cobertas. R\$ 600.000,00.

APTO: Ed. Vila Real - Centro, 172m², 1 sala com 2 ambientes, sacada gourmet com churrasqueira, cozinha, lavabo, suite, 2 dormitórios, banheiro social, área de serviço, 2 vagas de garagem. R\$588.275,86.

APTO: CENTRO - Ed. Augustus, Rua da Bandeira, com 113m², 2 dormitórios, 1 suite, sala, cozinha, banheiro social, sacada com churrasqueira. R\$585.000,00.

APTO: Ed. Atlântia - Rua Salgado Filho nº 2611, 103 m² 1 suite, 2 quartos, sala, sacada, cozinha mobiliada, banheiro social, área de serviço, 2 vagas de garagem. R\$ 520.000,00.

APTO: Ed. Village Reale - Rua São Luiz, 761. Imóvel com 1 suite, 2 quartos, banheiro social, sala de estar, sacada gourmet, cozinha, área de serviço. R\$515.000,00.

APTO: Ed. Liverpool - Rua Antonio Alves Massareno, 334, Com 188 m², Sala de estar, sala de jantar, lavabo, cozinha, 1 suite, 2 dormitórios, 1 banheiro social, área de serviço com dependência de empregada, 1 vaga de garagem. R\$500.000,00.

APTO: Ed. Valparaíso - Localizado no centro com 145m², sala com 2 ambientes e sacada com churrasqueira, cozinha, 1 suite, 2 dormitórios, banheiro social, área de serviço, 2 vaga de garagem. R\$475.000,00.

APTO: CENTRO - Rua Mato Grosso, 1966, 134 m² com 1 sala com 2 ambientes, cozinha, 2 dormitórios, 1 suite com sacada, BWC, área de serviço, 1 vaga de garagem. R\$ 450.000,00.

APTO: CENTRO - Rua da Bandeira, 767, Com 113 m². 1 Sala com 2 ambientes, cozinha, 1 dormitório, 1 suite, WBC social, lavanderia, sacada com churrasqueira, 2 vagas de garagem. R\$ 434.015,82.

APTO: Ed. Monte Real - Centro, com aprox. 180m², 01 suite com armários planejados, 02 quartos, sala 02 ambientes, cozinha com móveis planejados, banheiro social, área de serviço, escritório com armários, sacada fechada com blindex e móveis, 01 vaga de garagem. R\$420.000,00.

APTO: Santa Felicidade - Rua Clodoaldo Ursulano, 1320. Imóvel com 1 sala, 1 cozinha, 3 quartos, 1 banheiro social, área de serviço. R\$ 400.000,00.

APTO: CENTRO - Rua Castro Alves, nº2215, com 177m², 2 dormitórios, 1 suite, 1 banheiro social, sala com dois ambientes, sacada, área de serviço, escritório, 1 vaga de garagem. R\$395.000,00.

APTO: Ed. Osniário Saraiva - Rua Castro Alves, 1807, 112 m². Sala, Cozinha, dormitórios, suite, WBC, lavanderia, 2 vagas de garagem. R\$ 370.062,00.

APTO: Ed. Vila Serena - 148m², sala com 2 ambientes, cozinha, 1 dormitório, 1 banheiro social, área de serviço, 1 vaga de garagem (entrega para dezembro de 2018). R\$352.416,48.

APTO: CENTRO - Com aprox. 122m², sala com sacada e churrasqueira integrada, cozinha, 1 suite, 1 dormitório, 1 banheiro social, área de serviço, 1 vaga de garagem. R\$350.000,00.

APTO: Maria Luiza - Com aprox. 113m², sala com dois ambientes e sacada com churrasqueira integrada, cozinha, 1 suite, 1 dormitório, 1 banheiro social, área de serviço, 1 vaga de garagem. R\$339.900,00.

APTO: Ed. Dom Luigi - Rua Dom Pedro, nº490, Canadá, 1 suite, 2 dormitórios, sala, banheiro social, sacada gourmet e 2 vagas de garagem cobertas. R\$330.000,00.

APTO: CANCELLI - Rua Natal, 1080, com 98m² de área útil, 1 sala, 1 cozinha, 2 dormitórios, 1 suite, WC social, 1 área de serviço, 1 sacada 1 vaga de garagem coberta R\$296.000,00.

APTO: Parque Res. Pantera - Toledo 76m², 2 dormitórios sendo 1 suite, sala de estar, cozinha mobiliada, área de serviço, banheiro social, 1 vaga de garagem. R\$290.000,00.

APTO: NEVA - Com 75m², 2 quartos, sala de estar, sala de jantar, banheiro social, cozinha, área de serviço, sacada com churrasqueira, 1 vaga de garagem. R\$269.790,10.

APTO: Ed. Bonair - Rua Siqueira Campos esquina com a Paraná, com 114 m², 1 suite, 2 quartos, sala com 2 ambientes, 1 vaga de garagem. R\$ 260.000,00.

APTO: Alto Alegre - Rua Uruguaçu, 423 com 2 salas, cozinha, 3 dormitórios, banheiro, lavanderia, sacada, 1 vaga de garagem. R\$220.000,00.

APTO: Naxim - Rua Francisco Derossi 375, 36 m², sala com 2 ambientes, sacada com churrasqueira, cozinha, banheiro social, 1 suite, 1 quarto, área de serviço, 1 vaga de garagem. R\$210.000,00.

APTO: Torre do Sol I - Rua José Bonifácio, 532, São Cristóvão, 73 m². Imóvel com sala, cozinha, lavanderia, banheiro, 3 quartos. R\$197.000,00.

APTO: Res. Coqueiral - Coqueiral, Rua das Palmeiras, nº 957, 3 quartos, sala 2 ambientes, cozinha, banheiro social, área de serviço, 1 vaga de garagem. R\$195.000,00.

APTO: Gramado - Rua Maringá, 1719, 2 salas, cozinha, banheiro, 3 quartos, lavanderia, 1 vaga de garagem. R\$195.000,00.

APTO: Res. Recanto Canadá - Centro, 78m², sala de estar e jantar, cozinha, 1 suite, 1 dormitório, 1 banheiro social, área de serviço, sacada com churrasqueira, 1 vaga de garagem. R\$190.000,00.

APTO: Res. Turquino - Parque São Paulo, 57m², copia/cozinha e sala integradas, área de serviço, 1 dormitório, 1 banheiro social, 1 vaga de garagem coberta. R\$180.000,00.

APTO: Ed. Acapulco - Rua Carlos de Carvalho, 60 m². 1 sala, 1 cozinha, 2 quartos, 1 banheiro social, 1 área de serviço, 1 vaga de garagem. R\$172.000,00.

APTO: Res. Rothenburg - Centro, 68m², com 2 quartos sendo 1 suite, sala, cozinha, área de serviço, 1 vaga de garagem. R\$165.000,00.

APTO: Alto Alegre - Rua Uruguaçu nº829, 58m², 1 quarto, sala, cozinha, 1 banheiro social, área de serviço, 1 vaga de garagem. R\$160.000,00.

APTO: Ed. Bonair Gold III - Rua Visconde de Guarapuava, Cancelli, Sala e cozinha integradas, 2 dormitórios, WC social, sacada com churrasqueira e área de serviço, 1 vaga de garagem coberta (entrega p/ dezembro 2019). R\$140.000,00.

APTO: SF Liberdade - Localizado no Bairro Santo Onofre, 77 m². Imóvel com 2 quartos, sala e cozinha, banheiro social, sacada com churrasqueira, 1 vaga de garagem coberta. R\$ 135.000,00.

APTO: Ed. David Mascarelli - Av. da Fag, nº 262. Imóvel com Sala e cozinha integradas; 01 quarto, 01 banheiro, 01 área de serviço, 01 vaga de garagem. Valor a vista em dinheiro R\$97.000,00 e valor com permuta e financiamento R\$107.000,00.

VENDA - CASA E SOBRADO

CASA: Neva - Rua Curitiba, 1241 183 m². 2 Suites, 3 Quartos, sala, cozinha, banheiro, área de serviço, edícula com 2 quartos, cozinha e banheiro. 5 vagas de garagem. R\$ 2.800.000,00.

CASA COMERCIAL: Centro - Rua Souza Naves, 342, 46m², 1 suite, 2 quartos, sala de estar, sala de jantar, 2 salas TV, 2 bcs sociais, escritório, cozinha com armários, área de serviço, edícula c/ churrasqueira, 1 vaga de garagem coberta e 3 sem cobertura. R\$1.400.000,00.

CASA: Centro - Rua Visconde de Guarapuava, 2477, 200 m², 3 salas, 1 cozinha, 2 dormitórios, 1 suite, 2 banheiros, 1 despensa, edícula, 4 vagas de garagem descobertas, 1 vaga de garagem coberta. R\$1.300.000,00.

CASA: Tropical - Rua Manaus, 4134 com 234m², 2 salas, cozinha, 2 quartos, suite, 2 WBC, área de serviço, despensa, escritório, 2 vagas de garagem coberta. R\$1.300.000,00.

CASA: Alto Alegre - Rua Silvestre Bonato, 446, 188m² de área construída, 2 salas, 1 cozinha, 2 suites, 1 dormitório, 1 banheiro social, área de serviço, 3 vagas de garagem, Espaço gourmet com churrasqueira e piscina. R\$ 670.000,00.

CASA: Tropical - Rua Natal, 2552, 69 m² com sala, cozinha, 3 dormitórios, banheiro, área de serviço, vaga de garagem. R\$ 650.000,00.

CASA: Alto Alegre - Rua Graciliano Ramos, 557 190m², 3 salas, 1 cozinha, 1 dormitório, 1 suite, 1 WC Social, 3 vagas de garagem cobertas. R\$600.000,00.

CASA COM PISCINA: Santa Felicidade - Rua Clodoaldo Ursulano, 200 m². Imóvel com 1 sala, cozinha com espaço gourmet, 1 suite master, 2 quartos, 1 banheiro social, 1 área de serviço, 1 vaga de garagem. R\$600.000,00.

CASA: Pioneiros Catarinenses - Imóvel com 160 m² sala, cozinha, 2 dormitórios, 1 suite, banheiro, lavanderia, 3 vagas de garagem cobertas. R\$ 550.000,00.

CASA: Canadá - Rua Tapajera, com aprox. 143m² e terreno com 603m², 03 quartos, sala, cozinha, banheiro social, área de serviço, banheiro, 02 vagas de garagem. R\$420.000,00.

CASA: Centro - Rua Vicente Machado, 1712. Imóvel com 120 m², sala de estar, copa, cozinha, 3 quartos, 1 banheiro social, área de serviço, garagem para 1 carro, churrasqueira. R\$400.000,00.

CASA: Universitário - Rua Marumbi nº390, Xale misto com 450m², 2 suites com sacada, 1 quarto com sacada, 1 sala, 1 cozinha, banheiro social, 1 vaga de garagem coberta e 1 descoberta. Edícula com 2 quartos, sala, cozinha e banheiro. R\$370.000,00.

CASA: Santa Felicidade - Rua Sgt. Abdiel Ribeiro dos Santos, Imóvel com 129 m², 4 quartos, 2 banheiros, cozinha, sala de estar e jantar, despensa, 02 vagas de garagem. R\$330.000,00.

CASA: Jardim Quebec - Rua Canadá 578, com 100 m². Sala, cozinha, 2 dormitórios, 1 WC, lavanderia, 2 vagas de garagem cobertas. R\$240.000,00.

CASA: UNIVERSITÁRIO - Rua Sociologia, 260, com 75 m². Sala, Cozinha, 2 dormitórios, BWC, lavanderia, 2 vagas de garagem cobertas. R\$230.000,00.

CASA: Bela Vista - Rua Verde, com 03 quartos, sala, cozinha, banheiro, área de serviço, 01 vaga de garagem. R\$190.000,00.

CASA: Loteamento Barcelona - Rua Olvedio, com aprox. 50m2 de área construída, 1 sala, 1 cozinha, 2 dormitórios, 1 WC social, área de serviço, 1 vaga de garagem descoberta. R\$139.000,00.

CASA: Moradas Cascavel I - Rua Tranquilo Noro, no Parque Verde. Imóvel com 40,47 m², 1 sala e cozinha conjugadas, 2 quartos, 1 banheiro social. R\$ 119.000,00.

CASAS: Esmeralda - Rua Jade, Terreno com duas casas alugadas. R\$ 100.000,00 + assumir parcelas de R\$ 1.300,00.

SOBRADO: Região do Lago 3 - Rua Padre Carlos Nitzko, Sala comercial no térreo e apartamento no 1º pav. Com 4 quartos, sendo 1 suite master e 1 simples, 2 salas, cozinha, 2 banheiros, salão de festas com churrasqueira e sociada. R\$3.500.000,00.

SOBRADO: Coqueiral - Rua Fortaleza, Imóvel com 02 salas comerciais no térreo e 01 apartamento sobreloja, 537 m² de área construída. R\$ 1.600.000,00.

SOBRADO: Neva - R. Visconde de Guarapuava 254m² com 3 dormitórios, 1 suite, 2 WC, terraço, lavabo, 3 salas, cozinha, área de serviço, despensa, 8 vagas de garagem, casa de hóspedes, piscina e mirante de futebol. R\$ 990.000,00.

SOBRADO: Country - Cond. North Hill, com 1 suite, 2 quartos, 1 escritório, sala com 2 ambientes, cozinha, planejada, banheiro, lavabo, área de serviço, espaço gourmet, 2 vagas de garagem. R\$ 750.000,00.

SOBRADO: Parque Verde - Rua Itaipua, com 1 suite, 2 quartos, 2 banheiros, despensa, churrasqueira, garagem para 2 carros, portão eletrônico. R\$580.000,00.

SOBRADO: Pioneiros Catarinenses - Condomínio Escarlate, 179m², com 1 suite com closet e sacada, 2 quartos, banheiro social, sala de estar e jantar, escritório, cozinha, área de serviço, 2 vagas de garagem. R\$550.000,00.

SOBRADO: CONSOLATA - Rua Madalena Tagliarero, 1615, aprox. 115m², 2 salas, 1 cozinha, 2 dormitórios, 1 suite com sacada e closet, 2 WC social, 1 área de serviço, 1 lavabo, 2 vagas de garagem. R\$ 500.000,00.

SOBRADO: Parque Verde - Rua Itaipua, com 1 suite, 2 quartos, 2 banheiros, despensa, churrasqueira, garagem para 2 carros, portão eletrônico. R\$ 500.000,00.

SOBRADO: Pioneiros Catarinenses - Condomínio Escarlate, 179m², com 1 suite com closet e sacada, 2 quartos, banheiro social, sala de estar e jantar, escritório, cozinha, área de serviço, 2 vagas de garagem. R\$500.000,00.

SOBRADO: Neva - Rua Pio XII, 1611, 90 m². 3 Quartos (1 com sacada), sala dois ambientes com sacada, Cozinha, área de serviço, despensa, 1 vaga de garagem. R\$477.000,00.

SOBRADO: Toledo - Imóvel com 80 m², sala, cozinha, 2 quartos, 1 banheiro, área de serviço, 1 vaga de garagem. R\$420.000,00.

SOBRADO: Toledo - Imóvel com 80 m², sala, cozinha, 2 quartos, 1 banheiro, área de serviço, 1 vaga de garagem. R\$270.000,00.

LOCAÇÃO - APARTAMENTOS e QUINTINETS

COBERTURA: Alto Alegre - Rua Assunção, 438 M². 2 Salas, 1 biblioteca, 1 cozinha mob, 2 quartos, 2 suites, lavanderia com banheiro, dependência de empregada, lavabo, terraço, espaço gourmet, 4 vagas cobertas, 10 descobertas. R\$4.000,00.

APTO: ED. THOMAS JEFFERSON - Imóvel com 75m² 1 suite, 2 quartos, sala com 2 ambientes, cozinha com armários, área de serviço, banheiro social, sacada gourmet, 1 vaga de garagem, 1 depósito. R\$ 2.000,00.

APTO: Ed. Atlântia - Rua Salgado Filho nº 2611, 103 m² 1 suite, 2 quartos, sala, sacada, cozinha mobiliada, banheiro social, área de serviço, 2 vagas de garagem. R\$1.600,00.

APTO: ED. MONT PARNASE - Rua Recife, 1698, 11 Suite, 2 Quartos, Sala, Cozinha com armários, banheiro social, área de serviço com banheiro, sacada com churrasqueira, 2 vagas de garagem. R\$1.300,00.

APTO: Centro - Próximo ao Hospital São Lucas, 80m² sala com sacada, cozinha, área de serviço, 2 quartos, 1 suite com sacada, banheiro social, 1 vaga de garagem. R\$1.200,00.

APTO: Neva - Rua Pio XII, 1611, 90 m². 3 Quartos (1 com sacada), sala dois ambientes com sacada, Cozinha, área de serviço, despensa, 1 vaga de garagem. R\$950,00.

APTO: Ed. Portal do Lago - Rua Tiradentes, 105. Imóvel com sala com 2 ambientes, sacada com churrasqueira, cozinha, lavanderia, 2 quartos = 1 suite, 1 banheiro social, 1 vaga de garagem coberta. R\$950,00.

APTO: Canadá - Ed. Dom Luigi, Rua Dom Pedro, com 1 sala, sacada com churrasqueira, cozinha, suite, 2 dormitórios, WC social, lavanderia, 2 vagas de garagem. R\$950,00.

APTO: Res. Cristal - Rua João de Matos, 1145, 102 m². 3 quartos, sala, cozinha, banheiro social, lavanderia, 1 vaga de garagem. R\$800,00.

APTO: Universitário - Rua Academia, 1346, 3 quartos, sala, cozinha, banheiro social, área de serviço. R\$ 750,00.

APTO: Centro - Rua Rio Grande do Sul, 2281. Imóvel com 1 sala e cozinha, 2 quartos, 1 banheiro. R\$700,00.

APTO: Ed. Pôr do Sol - Rua Mato Grosso, 955, Sala, cozinha, 2 quartos 1 banheiro social. R\$ 700,00.

APTO: COQUEIRAL - Rua Paraná, 5982, imóvel com sala, cozinha, 2 quartos, 1 banheiro social, área de serviço, 1 vaga de garagem. R\$ 680,00.

APTO: Coqueiral - Rua das Palmeiras, com 1 sala, cozinha, 3 dormitórios, wc social, lavanderia, vaga de garagem coberta. R\$550,00.

APTO: Parque Verde - Rua Cipreste, 237, 2 quartos, sala, cozinha, lavanderia, banheiro social, 1 vaga de garagem. R\$ 550,00.

LOCAÇÃO - CASAS E SOBRADOS

CASA: Nova Cidade - Rua Rio da Paz, sítio Recreio Paraíso, 2 salas, 1 escritório, 3 dormitórios, 2 banheiros, 4 vagas de garagem, barracão com 240 m². R\$ 2.500,00.

CASA: Country - Rua Treze de Maio, 2643. Imóvel com sala de estar, sala de jantar, 01 cozinha com armários, 02 dormitórios, 01 suite master; 01 banheiro social; 02 vagas de garagem cobertas. R\$2.200,00.

CASA: PARQUE VERDE - Rua Ipê 204. Imóvel com 1 suite, 2 quartos, sala, cozinha, edícula com churrasqueira, área de serviço com despensa, 1 banheiro social, garagem coberta para 4 carros. R\$ 1.300,00.

CASA: Centro - Rua Marechal Deodoro, 2564. Imóvel com 2 salas, 1 cozinha, 3 dormitórios, 1 banheiro social, 1 lavanderia, 2 vagas de garagem cobertas. R\$ 1.200,00.

CASA: Santa Cruz - Semi mobiliada em condomínio, Rua Carajás, 1869, Sala, Cozinha, 1 quarto, 1 banheiro social, 1 vaga de garagem. R\$1.000,00.

CASA: Centro - Rua Marechal Deodoro, 2564. Imóvel de fundos com 1 sala, 1 cozinha, 2 quartos, banheiro social, área de serviço. R\$ 900,00.

CASA: Gramado - Rua Paranaíba, Imóvel com 3 quartos, sala, cozinha, banheiro social, área de serviço, vaga de garagem descoberta. R\$700,00.

CASA: Presidente - Rua Mario Katoio, 792. Imóvel com 2 quartos, sala, cozinha, banheiro, área de serviço, 1 vaga de garagem. R\$ 450,00.

SOBRADO P/ FINS COMERCIAIS: Ciro Nardi - Rua Curitiba, 640m², com 1 sala térrea com banheiro, 2 salas no primeiro pavimento, banheiro, barracão externo com 2 banheiros/vestiário. R\$550,00.

SOBRADO: Alto Alegre - Rua Publio Pimentel, nº 843B. Imóvel com 180 m², sala, cozinha, 3 quartos, 2 banheiros, 1 área de serviço, 2 vagas de garagem. R\$ 1.200,00.

LOCAÇÃO - SALAS COMERCIAIS, BARRACÃO, TERRENO

SALA COMERCIAL: Alto Alegre - Rua Juscelino Kubitschek, 287. Aprox. 1000m². Sala com três banheiros, 1 com acessibilidade, 1º andar com dois banheiros e quatro salas, 3º andar com 1 sala e 1 banheiro. R\$18.000,00.

SALA COMERCIAL: Centro - Av. Brasil, 7432, esquina com Pio XII, aprox. 862m², disponível primeiro e segundo pavimento, 25 vagas de estacionamento (PNE) + 1 banheiro interno. R\$15.000,00.

SALA COMERCIAL: Centro - Avenida Brasil, 7572, aprox. 640m², mezanino com 5 salas e 1 banheiro, térreo com cozinha, banheiro com acessibilidade (PNE) + 1 banheiro interno. R\$15.000,00.

SALA COMERCIAL: Centro - Avenida Brasil, 8081, Sala térrea com 233 m². R\$7.500,00.

SALA COMERCIAL: Centro - Rua Nereu Ramos, 1729 (sala 05), Com 104 m² 1 copa e 1 banheiro com acessibilidade. R\$5.390,00.

SALA COMERCIAL: Centro - Rua Paraná, 4767 (sala 02), Centro Comercial Emma Ferlin. Com 220,43 m². R\$4.932,00.

SALA COMERCIAL: Claudete - Rua Marechal Deodoro, 4398, aprox. 52,44m², 1 sala com banheiro. R\$4.000,00.

SALA COMERCIAL: Alto Alegre - Rua Uruguaçu, 2644, esquina com a Rua Rio Grande do Sul, com aprox. 85m². R\$3.500,00.

SALA COMERCIAL: Centro - Rua Vicente Machado, nº1275, com aprox. 100m². R\$2.100,00.

SALA COMERCIAL: Centro - Rua Pio XII, Sala com 52 m² com 1 banheiro. R\$2.000,00.

SALA COMERCIAL: 1º pav: Centro Com. Emma Ferlin, Av. Brasil, 8120, com aprox. 86,47m², com 01 vaga de garagem. R\$1.445,00.

SALA COMERCIAL: Centro - Rua Rio de Janeiro, 713. Imóvel com 46 m². R\$1.000,00.

SALA COMERCIAL: Claudete - Rua Marechal Deodoro, 4398, aprox. 100m², 1 sala com banheiro. R\$900,00.

SALA COMERCIAL: Alto Alegre - Rua Vitória, Ed. Vitória, próxima a OAB, São 6 salas comerciais de 26m² até 59m². R\$650,00.

SALA COMERCIAL: Claudete - Rua Marechal Deodoro, 4398, aprox. 52,44m², 1 sala com banheiro. R\$450,00.

BARRACÃO: Lago Azul - BR 369, área com 100 m de frente para a BR, com 3 barracões 1 escritório e 1 refeitório totalizando 6.000m² de área construída. R\$25.000.

BARRACÃO: Núcleo de Produção Industrial III - Barracão com aprox. 543m², com recepção, sala administrativa, banheiro, cozinha, mezanino com churrasqueira, refeitório com banheiro. R\$4.500,00.

BRISA IMÓVEIS

Rua Souza Naves, 3983, 5º andar - Ed. Lince
Telefone: 3225-3399 - 99972-3399.

JARDIM GRAMADO:

• Terrenos com 360 - 392 - 449 - 480 e 1300m² a partir de R\$ 260.000,00

TERRENOS PARA INDÚSTRIAS E COMÉRCIO :

BR 163 COM BR 277 Contorno Oeste 100 x 200 = 20.000m² sob consulta

TERRENOS:

1 QUADRA NA AV BRASIL 5.005,00M² COM 3283,00m² área construída Financia em até 60 pagamentos
TERRENOS NO CONDOMÍNIO BRISA DO LAGO 600,00M²: VALOR SOB CONSULTA
TERRENO PARQUE SÃO PAULO, Rua Teodoro Sampaio R\$ 350.000,00
TERRENO AV. FAG 832,50 R\$ 700.000,00
TERRENO JARDIM GRAMADO COM 360M² R\$ 270.000,00
TERRENO JARDIM GRAMADO COM 448M² R\$ 350.000,00
TERRENO NO JARDIM GRAMADO COM 480M² R\$ 335.000,00
TERRENO JARDIM GRAMADO COM 1300M² R\$ 900.000,00

IMÓVEIS A VENDA:

APARTAMENTO - Residencial Cascavel, 2 quartos, sala, cozinha, bwc, lavanderia e garagem. R\$ 150.000,00

CASA PARQUE SÃO PAULO - Com 2 terrenos e 300m² área nova, aceita permuta e boi como parte de pagamento.

APARTAMENTO - no ED. . POR DO SOL 2 quartos ,com garagem , elevador 165.000,00 aceite carro como parte de pagamento

PRÉDIO COMERCIAL E LANÇAMENTOS

Salas terrea c 270m² com 2 wc e 2 copas
 Segundo pavimento 270,00m² com 2 wc e 2 copas
 Terceiro pavimento sala com 270 m² com 2 wc e 1 copa. Predio com elevador.



Localização Rua Vicente Machado 897 - proximo ao mercado Beal e restaurante Quinta de Oliva

DK IMOBILIÁRIA

DESDE 1989



J-32224

"Confie para nós a administração e venda de seu imóvel"

VENDAS

VENDAS:
PRÉDIO:

JARDIM MARIA LUIZA: RUA SANDINO ERASMO DE AMORIM, 1567 ESQUINA COM A RUA MOBIL - PRÉDIO COM 05 APARTAMENTOS, 01 SALA COMERCIAL, ÁREA TOTAL DE 712,43 M². VALOR R\$ 1.500.000,00

APARTAMENTOS:

ED. LAZIO, AP. 301 RUA PONTA GROSSA, 2688 - SÃO CRISTÓVÃO - 01 SUÍTE, 02 QUARTOS, BWC SOCIAL, SALA EM 02 AMBIENTES, COZINHA COM CHURRASQUEIRA, ÁREA DE SERVIÇO, 01 VAGA DE GARAGEM. VALOR R\$ 270.000,00

ED. VILAS BOAS, AP. 11 BLOCO A RUA JOÃO PESSOA, 90 - CENTRO - 01 SUÍTE, 02 QUARTOS, BWC SOCIAL, SALA EM 02 AMBIENTES, COZINHA, ÁREA DE SERVIÇO, 02 VAGAS DE GARAGEM. VALOR R\$ 350.000,00

ED. IMPERADOR, AP. 1001 RUA CARLOS DE CARVALHO, 3579 - CENTRO - 01 SUÍTE, 02 QUARTOS, BWC SOCIAL, SALA EM 02 AMBIENTES, COZINHA, ÁREA DE SERVIÇO, 01 VAGA DE GARAGEM. VALOR R\$ 350.000,00

ED. OURO PRETO, AP. 32 RUA CARLOS DE CARVALHO, 3551 - CENTRO - 01 SUÍTE COM HIDRO, 02 QUARTOS COM ARMÁRIOS, BWC SOCIAL, 03 SALAS, 02 SACADAS, COZINHA COM ARMÁRIOS, DEPENDÊNCIA DE EMPREGADA COM BWC, ÁREA DE SERVIÇO, 02 VAGAS DE GARAGENS. VALOR R\$ 550.000,00

ED. ARMANDO REZENDE, AP. 503 RUA OLAVO BILAC, 1251 - CENTRO - 01 SUÍTE, 02 QUARTOS, BWC SOCIAL, SALA EM 02 AMBIENTES, SACADA COM CHURRASQUEIRA, COZINHA, ÁREA DE SERVIÇO, DEPOSITO, 02 VAGAS DE GARAGENS. VALOR R\$ 630.000,00

ED. PORTO SEGURO, AP. 602 RUA JOÃO PESSOA, 61 - CENTRO - 01 SUÍTE COM CLOSET E HIDRO, 02 QUARTOS, BWC SOCIAL, LAVADO, 03 SALAS, SACADA, COZINHA COM ARMÁRIOS, ÁREA DE SERVIÇO COM ARMÁRIOS, DEPENDÊNCIA DE EMPREGADA COM BWC, 01 VAGA DE GARAGEM. VALOR R\$ 650.000,00

ED. MODIGLIANI, AP. 802 RUA OLAVO BILAC, 1260 - CENTRO - 01 SUÍTE MASTER COM CLOSET, 02 SUÍTES, COZINHA GOURMET, CHURRASQUEIRA, SALA DE JANTAR, SALA DE TV, SACADA, LAVABO, ÁREA DE SERVIÇO, 02 VAGAS DE GARAGEM. VALOR R\$ 950.000,00

CASAS:

RUA PLACIDA CASAGRANDE, 307- CONDOMÍNIO RESIDENCIAL GOTTEMS, CASA 01 - JARDIM MANTOVANI - 02 QUARTOS, 01 BWC SOCIAL, COZINHA, SALA, ÁREA DE SERVIÇO, GARAGEM. VALOR R\$ 160.000,00

RUA NEREU RAMOS, 2522 - CLAUDETE - 02 SUITES, 02 QUARTOS, 02 BWC'S, COZINHA COM ARMÁRIOS, SALA, ÁREA DE SERVIÇO, 03 VAGAS DE GARAGENS. VALOR R\$ 700.000,00

RUA PEDRO IVO, 2484 - CENTRO CASA COM 220,00 M² TERRENO COM 26,25 X 40,00 1.050,00 M². VALOR R\$ 1.000.000,00

SOBRADOS:

RUA ERVA MATE, 318 - RECANTO TROPICAL - 01 SUITE, 02 QUARTOS, BWC SOCIAL, LAVABO, SALA DE ESTAR, SALA DE JANTAR, COZINHA, ÁREA DE SERVIÇO, 02 VAGAS DE GARAGENS. VALOR R\$ 510.000,00

SALAS COMERCIAIS:

CENTRO COMERCIAL CASCAVEL, SALA Nº 31 RUA PARANÁ, 3035 COM 65,60 M². VALOR R\$ 150.000,00
CENTRO EXECUTIVO PARANÁ, SALA Nº 74 AV. BRASIL, 6459 COM 56,43 M². VALOR R\$ 150.000,00

TERRENOS:

CONDOMÍNIO AQUARELA DO BRASIL, RUA CHIQUINHA GONZAGA, MEDINDO 300,00 M² (12X25) VALOR R\$ 130.000,00
TERRENO MARINAS DE CAPITÃO, LOTE Nº 165 QUADRA 07, MEDINDO 1.563,87 M². VALOR R\$ 150.000,00

RUA IMIGRAÇÃO, LOTEAMENTO NOVA CIDADE, MEDINDO 630,00 M² (15X42... VALOR R\$ 320.000,00

RUA WALTRUDES KLEIN, LOTEAMENTO JD CARELLI, MEDINDO 558,00 M². VALOR R\$ 375.000,00

RUA JOÃO MARQUES DE OLIVEIRA, DISTRITO INDUSTRIAL JOSÉ ANTONIO MERLIN, NÚCLEO INDUSTRIAL MORUMBI, COM ÁREA TOTAL DE MEIO TERRENO DE 1500 M². VALOR R\$ 400.000,00

RUA VALDEMAR BONN, 308 COQUEIRAL 444,00 M². (12x37) VALOR R\$ 450.000,00

RUA SÃO PAULO - CENTRO, 377,00 M². (13x29) AO LADO DO LUSITANO NOVO VALOR R\$ 820.000,00

AV. BRASIL 10024 JARDIM ACLIMAÇÃO COM 720,00 M² (24x30) VALOR R\$ 1.450.000,00

LOCAÇÃO

KITINETES:

RUA OSVALDO CRUZ, 2078 KIT TÉRREA - CENTRO - 01 QUARTO, SALA E COZINHA, BWC SOCIAL VALOR R\$ 550,00

RUA OSVALDO CRUZ, 2078 KIT 1º ANDAR - CENTRO - 01 QUARTO, SALA E COZINHA, BWC SOCIAL VALOR R\$ 550,00

SALAS COMERCIAIS:

ED. FELIPE ADURA, SALA Nº 305 B RUA PARANÁ, 23615 COM 65,60 M². VALOR R\$ 400,00

CENTRO COMERCIAL CASCAVEL, SALA Nº 31 RUA PARANÁ, 3035 COM 65,60 M². VALOR R\$ 400,00

ED. EMILIA SARAIVA, SALA Nº 52 RUA SETE DE SETEMBRO, 3034 VALOR R\$ 600,00

TÉRREA RUA SETE DE SETEMBRO, 2858 VALOR R\$ 950,00

SALA COMERCIAL VITÓRIA RUA VITÓRIA ESQUINA COM A RUA SALGADO FILHO MEDINDO 100,00 M² COM 01 BWC VALOR R\$ 3.000,00

Rua RECIFE, 659 - CENTRO - CASCAVEL/PR

Fone: (45). 3224.2825 - www.imobiliariadk.com.br



A Saraiva de Rezende tem tudo o que você procura

*Procurando um edifício que tenha piscina, academia, salão de festas e muitos outros ambientes na área de lazer? Então você está procurando um **Saraiva de Rezende**.*

Os edifícios da Construtora dispõem de áreas de lazer com ambientes completos, muita segurança e apartamentos aconchegantes. Tudo o que você sempre quis está aqui.

Encontre o seu Saraiva de Rezende.

Fale com seu corretor



BERNARDI CORRETORES DE IMÓVEIS

F (45) 3224-5443 - www.imeisbernardi.com.br

ALUGA:

CENTRO Sala térrea com mezanino, totalizando aproximadamente 88 m2, situada na Rua Paraná, 3100.....R\$ 1.800,00.

•**CENTRO** Sala no 2º andar, com aproximadamente 42 m2, um só ambiente, situada na Rua Sete de Setembro em frente a Praça Wilson Jofre.....R\$ 600,00.

•**CENTRO** Sala térrea, com aproximadamente 45 m2, situada rua Sete de Setembro entre Av. Brasil e Rua Paraná.....R\$ 2.600,00.

•**CENTRO** Sala térrea Rua Matogrosso, próxima ao Colégio Marista 40 m2.....R\$ 1.800,00.

•**CENTRO** Sala térrea com aprox. 110m2, situada Rua Rio de Janeiro, 1887.....R\$ 1.700,00.

•**CENTRO** Sobrado Rua Pio XII, quase esquina com rua Recife, com suíte e 2 quartos e aproximadamente 160 m2..
.....R\$ 1.800,00.

•**CENTRO** Sala térrea, com 95 m2 aproximadamente, rua Souza Naves quase esquina com rua São Paulo....R\$ 1.700,00.

•**CENTRO** Terreno rua Erechim esquina com rua Tiradentes, com aproximadamente 1.035 m2, IPTU=725,00.R\$ 900,00.

•**CENTRO** Barracão central na rua Marechal Rondon entre as ruas Rio de Janeiro e Sta Catarina, com aproximadamente 400 m2.....R\$ 5.500,00.

•**SÃO CRISTÓVÃO** Sala térrea com aproximadamente 390 m2 Avenida Brasil, próxima a igreja de São Cristóvão.....R\$ 9.500,00.

G.C. BERNARDI - CRECI F 9775 - O.A. BERNARDI - CRECI F14978
RUA PARANÁ Nº 3033 - SALA 101 - ED. CENTRO EMPRESARIAL FORMATO

BALAN IMÓVEIS VENDE

→ **Vende-se uma Área de 13 alqueires, sendo 6 alqueires em Lavoura e o restante em Pasto e Reserva, com benfeitorias e 02 aviários modernizados. Mun. Ramilandia. Valor R\$ 2.300.000,00. Aceita imóveis em Cascavel.**

Fones: (45) 99947-4123

CreCI 006746-F

→ **Vende-se uma Área de 15 alqueires, sendo 12 alqueires em Lavoura e o restante em Reflorestamento com Eucalipto e Reserva. Mun. Santa Tereza do Oeste. Valor 2.000 sacas de Soja/alq. Forma de pgto: 1+3 pgtos**

Fones: (45) 99947-4123

CreCI 006746-F

→ **Vende-se uma Área de 40 alqueires, sendo 28 alqueires em Lavoura e o restante em Reserva. Com benfeitorias. Mun. Santa Tereza do Oeste. Valor 2.000 sacas de soja/alq. Forma de pgto: 1+3 pgtos**

Fones: (45) 99947-4123

CreCI 006746-F

→ **Vende-se um Lote 10X20 no Loteamento Siena. Mun. Cascavel. Valor R\$ 150.000,00**

Fones: (45) 99947-4123

CreCI 006746-F

Fones: (45)99947-4123 – (45) 98411-1469
CreCI 006746 – MT CRECI 026709- PR

O QUE VOCÊ QUER
QUERER HOJE?
É PRA VOCÊ QUE A GENTE FAZ!



KADU PAULO ROGÉRIO KELLY LUIGY LUANA LEBRÃO BONFIM CHICO TIA LU SANDRO

WWW.CAPITALFM.COM.BR

INSTAGRAM.COM/CAPITALFM102 | FB.COM/CURTACAPITALFM

CAPITAL
102.7 FM