

O Paraná **educação**

SUPLEMENTO JORNAL O PARANÁ | SEXTA-FEIRA, 24 DE JANEIRO DE 2020 | EDIÇÃO 1.013



Comboio da Saúde atende na Univel até o dia 31

PÁG.3

VESTIBULAR UNIVEL

2020

VOCÊ PREPARADO
PARA AS POSSIBILIDADES



JAIANE GONÇALVES
Aluna de Odontologia

AGENDE SUA PROVA!

⚡ @UNIVELOFICIAL
⚡ UNIVEL.BR
☎ 45 98801.7885

Univel
CENTRO UNIVERSITÁRIO

REDE PÚBLICA

De 3 a 7 de fevereiro, as equipes dessas instituições passarão por formação específica aos novos modelos de gestão e pedagógico

Escolas em tempo integral terão calendário diferenciado

Enquanto a maioria dos alunos da rede estadual do Paraná volta às aulas em 5 de fevereiro, os estudantes das escolas que a partir de 2020 serão exclusivamente de ETI (Educação em Tempo Integral) retomarão os estudos no dia 10 do mesmo mês. De 3 a 7 de fevereiro, as equipes dessas instituições vão passar por formação específica relativa aos novos modelos de gestão e também pedagógico.

Os dias 15 de maio e 20 e 21 de julho, reservados ao Estudo e Planejamento no Calendário Escolar 2020 regular, serão dias letivos normais para os alunos e para as equipes

das escolas de Tempo Integral. Nas unidades de ETI, esse trabalho está concentrado em fevereiro.

Durante o ano, os profissionais desses colégios terão diversas formações para adaptação do novo modelo às suas realidades, com oficinas relacionadas ao componente curricular Projeto de Vida, ações voltadas para o protagonismo juvenil e orientações relativas à gestão escolar.

NA PRÁTICA

As escolas em tempo integral funcionarão em turno único. São nove aulas por dia, com uma hora de almoço e dois

intervalos de 15 minutos, totalizando nove horas diárias de atividades e 45 horas semanais.

O protagonismo juvenil e o Projeto de Vida dos estudantes compõem o eixo central do modelo pedagógico das escolas de ETI. O objetivo é orientar o adolescente para descobrir onde ele quer chegar e, assim, ajudá-lo nessa jornada.

Serão fomentados Clubes de Protagonismo, desenvolvidos pelos próprios estudantes para que eles possam explorar em conjunto os seus interesses. Os professores também serão incentivados a ocupar um espaço de mentoria.

CONFIRA QUAIS COLÉGIOS PASSARÃO A SER EXCLUSIVAMENTE DE EDUCAÇÃO EM TEMPO INTEGRAL EM 2020:

Núcleo Regional de Educação de Assis Chateaubriand
Colégio Estadual Humberto de Alencar Castelo Branco, em Jesuítas
Colégio Estadual Padre Anchieta, em Assis Chateaubriand

Núcleo Regional de Educação de Campo Mourão
Colégio Estadual Machado de Assis de Barbosa Ferraz, em Barbosa Ferraz

Núcleo Regional de Educação de Curitiba
Colégio Estadual João Bettega, em Curitiba

Núcleo Regional de Educação de Foz do Iguaçu
Colégio Estadual Monsenhor Guilherme, em Foz do Iguaçu
Colégio Estadual Pioneiros, em Foz do Iguaçu

Núcleo Regional de Educação de Laranjeiras do Sul
Colégio Estadual José Marcondes Sobrinho, em Laranjeiras do Sul
Colégio Estadual Professora Elenir Linke, em Cantagalo
Colégio Estadual José de Anchieta, em Quedas do Iguaçu

Núcleo Regional de Educação de Loanda
Colégio Estadual Constantino Marochi, em Santa Cruz do Monte Castelo

Núcleo Regional de Educação de Londrina
Colégio Estadual Dário Vellozo, em Londrina

Núcleo Regional de Educação de Pato Branco
Colégio Estadual Professora Hercília França do Nascimento, em Mangueirinha

Núcleo Regional de Educação de Umuarama
Colégio Estadual Professora Hilda Trautwein Kamal, em Umuarama
Colégio Estadual Malba Tahan, em Altônia

Núcleo Regional de Educação de Pitanga
Colégio Estadual Professora Júlia H. de Souza, em Pitanga

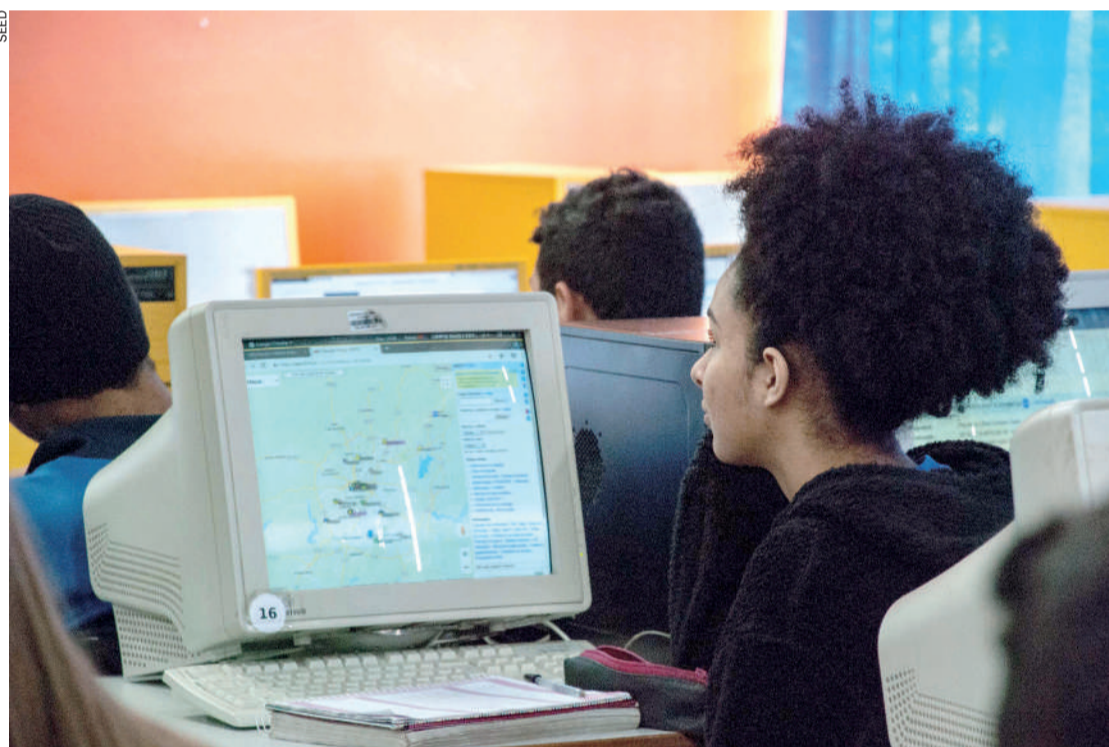

Inscrições para curso de preservação de livros estão abertas

A BPP (Biblioteca Pública do Paraná) está com inscrições abertas para mais um curso de preservação de livros promovido pela Aabipar (Associação dos Amigos da Biblioteca Pública do Paraná). O treinamento será ministrado pela especialista Bety de Luna e aborda a conservação de coleções especiais de acervos bibliográficos e documentais. As aulas serão aos sábados, de 14 de março a 4 de abril, das 9h às 12h30 e das 13h30 às 18h.

O valor da taxa de inscrição é de R\$ 700 para associados da Aabipar e de R\$ 800 para não associados,

e pode ser parcelado em até três vezes. O curso oferece certificado de 32 horas. Para participar é necessário se inscrever pelo e-mail amigosdabpp@gmail.com ou pelo telefone (41) 3221-4965.

ASSOCIAÇÃO

Criada em 2005, a Associação dos Amigos da Biblioteca Pública do Paraná desenvolve uma série de projetos em benefício da BPP, como a pintura externa do prédio, a compra de livros para o acervo e a implantação da Biblioteca Mário Lobo, em Paranaguá. Para se associar, acesse <http://www.amigosdabpp.com.br>.

Serviço

O que: Curso de Conservação Básica de Coleções Especiais de Acervos Bibliográficos e Documentais

Ministrante: Bety de Luna, especialista em Conservação de Bens Culturais Móveis pela Universidade Federal do Rio de Janeiro (UFRJ)

Quando: Dias 14, 21 e 28 de março e 4 de abril

Informações e inscrições: <http://amigosdabpp@gmail.com> /

(41) 3221-4965

Valores: R\$ 700 (associados) e R\$ 800 (não associados)

Local: BPP - Rua Cândido Lopes, 133, Centro de Curitiba



UNIVEL

Uma iniciativa da prefeitura, o projeto proporciona à população um atendimento mais rápido e facilitado

Comboio da Saúde atende na Univel

Em busca de promover saúde e melhorar o atendimento nas UBS (Unidade Básica de Saúde), a Prefeitura de Cascavel deu início ao projeto Comboio da Saúde. “É um veículo de atendimento móvel, que presta suporte para as unidades de saúde nos bairros e busca atender as necessidades que afetam a unidade e que a deixam sobrecarregada”, explica o gerente de Atenção Primária da prefeitura, Ali Haidar.

A unidade é um ônibus modelado especialmente para atender as necessidades dos pacientes e desafogar as UBS dos bairros. A unidade é um ônibus modelado especialmente para atender as necessidades dos pacientes e desafogar as UBS dos bairros. Em seu primeiro atendimento, o comboio está no estacionamento do Centro Universitário de Cascavel - Univel. “Estaremos trabalhando ao longo desses dias ações de promoção e prevenção a saúde em conjunto com a parte social da Univel. Estamos fazendo o atendimento médico, como a renovação de receita controlada e consultas de rotina, mas cada paciente tem a sua particularidade e terá um atendimento”, conclui Ali.



SAÚDE PARA TODOS

Para dar início aos atendimentos estiveram presentes o reitor da Univel, Renato Silva, o chefe da Casa Civil do Paraná, Guto Silva, o prefeito de Cascavel, Leonaldo Paranhos, e outras autoridades, que foram conhecer a unidade e prestigiar o momento. “É uma iniciativa para facilitar a vida das pessoas, que vem ao encontro do espírito da Univel de contribuir com projetos sociais. Com um gesto nobre, estamos fazendo a diferença com a prefeitura e

isso é gratificante, ficamos felizes de poder colaborar”, declara o reitor da Univel, Renato Silva.

O prefeito Leonaldo Paranhos reforçou a importância da parceria com a Univel para o início do projeto. “Uma das marcas do nosso governo é envolver as instituições, que têm, além de uma demanda profissional, uma demanda social. A universidade é o centro de formação de caráter e cidadania, então nós estamos sempre dividindo essa tarefa”.

A dona de casa, Nelir Maria de Alcântara aproveitou essa

oportunidade para buscar a receita do seu remédio sem enfrentar filas. “Achei muito bom, na unidade de saúde geralmente saio de casa muito cedo para conseguir ser atendida. A iniciativa é ótima, diria que é quase como no hospital particular”, conta.

ATENDIMENTO

As consultas devem ser agendadas na UBS do Bairro Santa Cruz. O Comboio da Saúde irá atender até o dia 31 de janeiro no estacionamento da Univel, em frente ao Centro Tecnológico, das 8h às 12h e das 13h30 às 17h30.



Univel leva vestibular para o Show Rural 2020

Está confirmada a participação do Centro Universitário de Cascavel - Univel no Show Rural 2020: uma das maiores feiras do agronegócio do mundo, que ocorre de 3 a 7 de fevereiro em Cascavel. Com muitas novidades, além de fazer o vestibular, quem passar pelo estande da Univel poderá participar de uma programação especial, conversar com a equipe de professores e consultores para tirar dúvidas e conhecer mais sobre as opções de cursos de graduação e pós-graduação.

O MELHOR CENTRO UNIVERSITÁRIO DO PARANÁ

A excelência na qualidade do ensino e infraestrutura moderna consolidou o Centro Universitário

de Cascavel - Univel como o melhor Centro Universitário do Paraná, segundo o IGC (Índice Geral de Cursos) avaliado pelo MEC (Ministério da Educação).

Cascavel, que já é consolidada como um polo universitário por ter uma vasta parcela da população formada por estudantes, também abriga uma das melhores instituições de ensino privado do Brasil.

EM EXPANSÃO

Com mais de 10 mil metros quadrados de investimento em infraestrutura, a Univel inaugurou em 2019 seu Centro Tecnológico, inspirado nas melhores universidades do mundo e está construindo o Centro Poliesportivo e o Hospital Veterinário. “São

investimentos altos e significativos. Estamos apostando muito no desenvolvimento da região e acreditamos nas pessoas que desejam estudar na Univel. Elas merecem o melhor”, declara o pró-reitor Administrativo, Lucas Silva.

VESTIBULAR NO SHOW RURAL

Quem passar pelo estande da Univel no Show Rural poderá fazer a prova do vestibular em uma sala climatizada que foi estruturada especialmente para os candidatos, onde a prova é uma redação com tema diversificado. O estande da Univel está na Avenida Show Rural, ao lado da Casa da Embrapa.



UNIOESTE

Aprovados em primeira chamada terão cinco dias para apresentar a documentação obrigatória

Vestibular 2020: Matrícula começa na próxima quarta

Começa na próxima semana o período de inscrições para os aprovados em primeira chamada no Concurso Vestibular 2020 da Unioeste (Universidade Estadual do Oeste do Paraná) e também para os aprovados pelo SiSU (Sistema de Seleção Unificada). As matrículas devem ser realizadas exclusivamente nos dias 29, 30 e 31 de janeiro e 3 e 4 de fevereiro.

No dia 29, o período para inscrições é das 15h às 17h e das 19h às 21h. Já nos dias 30, 31, 3 e 4 o horário é das 8h30 às 11h, das 14h às 17h e das 19h às 21h.

As matrículas podem ser realizadas pelo próprio candidato ou por terceiros,

desde que autorizado por escrito. É preciso apresentar a documentação obrigatória (confira na tabela)

Para brasileiros que concluíram seus estudos em instituições estrangeiras, é necessário entregar uma cópia do Comprovante de Conclusão de Ensino Médio ou Superior, revalidado no Brasil na forma da lei. Para os estrangeiros, os documentos são os mesmos citados anteriormente.

Após esse período, quem não for convocado pelo SiSU têm de 29 de janeiro a 4 de fevereiro para manifestarem seu interesse em participar da lista de espera. Dessa forma, deve-se aguardar

até o dia 11 de fevereiro, quando será divulgado o edital de convocação para segunda chamada para ambas as modalidades,

vestibular e SiSU.

Todas informações sobre períodos de convocação e listas de chamadas, além de documentos

obrigatórios, estão disponíveis em edital na página do Vestibular 2020 em <https://ingresso.unioeste.br/vestibular/>.

PARA QUEM FOR REALIZAR A MATRÍCULA, NÃO SE PODE ESQUECER A DOCUMENTAÇÃO OBRIGATÓRIA QUE DEVE SER ENTREGUE NO CÂMPUS SELECIONADO:

Cópia do Histórico escolar ou documento que comprove a conclusão do ensino médio com histórico de notas de todas as séries ou cópia de diploma;
Cópia da certidão de nascimento ou casamento;
Cópia de carteira de Identidade civil ou militar;
Cópia do CPF;
Uma foto 3x4 recente;
Cópia do comprovante de quitação eleitoral (para maiores de 18 anos);
Cópia de documento militar, para pessoas do sexo masculino e maiores de 18 anos, podendo ser: Certificado de Alistamento Militar (CAM); Certificado de Dispensa de Incorporação (CDI); Certificado de Reservista de 1ª ou 2ª categoria.

SiSU: Unioeste oferta 1.230 vagas

O próximo domingo (26) é o último dia para as inscrições para a primeira edição de 2020 do SiSU (Sistema de Seleção Unificada). O prazo terminaria nesta sexta, mas foi prorrogado devido a problemas no site. As inscrições só poderão ser realizadas pelo site nacional <http://sisu.mec.gov.br>. Para informações mais específicas sobre a participação da Unioeste no SiSU, o candidato deve acessar o endereço www.unioeste.br/sisu.

Para este ano, a Unioeste oferta 2.460 vagas: 1.230 para o Concurso Vestibular e 1.230 para o SiSU, e em ambas as seleções 50% das vagas estão reservadas aos cotistas.

O SiSU é mais uma chance para aqueles que não tiveram um bom desempenho prova do Vestibular. Essa seleção, gerenciada pelo Ministério da Educação, utiliza as notas que o candidato obteve no Enem (Exame Nacional do Ensino Médio), ou seja, para inscrever-se no SiSU 2020, é obrigatório ter participado da edição do Enem 2019.

Após o período de inscrições para o SiSU, a chamada regular será a partir das 15h do dia

29 de janeiro.

Na sequência, aqueles que não foram convocados em primeira chamada poderão manifestar o interesse em participar da lista de espera (de 29 de janeiro a 4 de fevereiro). Sem a inscrição na lista de espera, independente do desempenho do candidato, ele não poderá concorrer às vagas não ocupadas nas chamadas posteriores.

As chamadas posteriores ocorrem por edital próprio, que será publicado a partir de 7 de fevereiro.

COTAS

Metade das vagas é reservada para cotistas. As demais vagas são para ampla concorrência. É considerado cotista aquele candidato que realizou seus estudos de todo o Ensino Médio exclusivamente em escola pública do Brasil e que não tenha curso de graduação concluído.

Não é considerado cotista o candidato que tenha cursado qualquer período do Ensino Médio em escola privada mesmo que tenha sido por meio de bolsa de qualquer natureza.

Essa regra prevalece tanto no Vestibular quanto no SiSU.

Inaugurado segundo Eletroposto em Cascavel

Na última terça-feira (21), foi inaugurado mais um Eletroposto em Cascavel. A iniciativa da Unioeste (Universidade Estadual do Oeste do Paraná), em conjunto com a Fundetec (Fundação para o Desenvolvimento Científico e Tecnológico) e o Programa de Mobilidade Urbana Sustentável, entregou o primeiro Eletroposto no fim do ano passado, e, neste ano, ainda será implementado mais um.

Esse Eletroposto fica na Avenida Brasil em frente ao Banco do Brasil próximo à praça da Catedral Nossa Senhora Aparecida, um ponto central da cidade para atender a todos os munícipes.

O doutorando da Unioeste em Engenharia de Energia na Agricultura Cristiano Fernando Lewandoski



acrescenta que “o próximo eletroposto será entregue no Show Rural e ficará exposto no estande da Fundetec e estará em pleno funcionamento carregando, além de carros elétricos, também patinetes, drones

e outros equipamentos que utilizam baterias”. O objetivo é incentivar cada vez mais a todos o uso de veículos elétricos. O Eletroposto em frente à prefeitura segue funcionando e seu uso é gratuito.



FAG

As sessões solenes foram presididas pela pró-reitora Administrativa, Jaqueline Aparecida Gurgacz Ferreira

Cursos de Nutrição e Psicologia formam 94 novos profissionais

O Anfiteatro da Reitoria do Centro Universitário FAG foi palco de duas cerimônias de colação de grau na terça-feira (21). Os cursos de Nutrição (Integral e Noturno) e Psicologia (Matutino e Noturno) concederam a outorga de grau a 94 novos profissionais. As sessões solenes foram presididas pela pró-reitora Administrativa, Jaqueline Aparecida Gurgacz Ferreira.

A primeira cerimônia foi do curso de Nutrição. Boa parte dos formandos finalizou a vida acadêmica já sabendo quais seriam os próximos desafios, seja no campo profissional ou acadêmico. Marianela Urrutia, aluna laureada, é um exemplo: mesmo antes de colar grau, ela já havia sido aprovada no mestrado em Biociências e Saúde da Unioeste. “Eu estou muito emocionada. Eu me dediquei muito, sempre quis aprender o máximo de tudo, aproveitei todas as oportunidades, e o resultado veio”, comenta.

Às 20h, foi a vez de os formandos de Psicologia participarem do ápice da vida acadêmica. Em seu discurso, a parainfa Laís Raycik destacou a colocação de vários dos formandos no mercado de trabalho. “Estágios, trabalhos



em grupo, congressos, viagens, publicações, TCCs, tanto para relembrar.

“Talvez agora faça mais sentido o que nós, professores, sempre falávamos:

‘Não é só o conhecimento que é exigido na graduação, é preciso

desenvolver muitas outras competências’ - e vocês as desenvolveram”.

Pós FAG abre curso de Especialização em Gestão Estratégica no Agronegócio

A Pós FAG estreia uma nova modalidade de curso para os interessados no agronegócio. O curso de Gestão Estratégica no Agronegócio vai aprofundar os conhecimentos teóricos e práticos da área e também das áreas complementares da formação do profissional. Também será promovido o intercâmbio de experiências nas áreas relacionadas à profissão, visando ao desenvolvimento da região oeste do Paraná, inserida no contexto nacional e internacional.

O público-alvo são

executivos, gerentes, dirigentes, supervisores e outros que atuam na área administrativa ou técnica de empresas do ramo do agronegócio, possuindo graduação em Administração, Agronomia, Ciências Contábeis, Ciências Econômicas, Engenharia ou áreas relacionadas.

O objetivo do curso é atualizar os profissionais da área que atuam como diretores ou gerentes de organizações de agronegócio

O início do curso está previsto para março/abril de 2020 e a duração é de 20 meses (360 horas/aula). Os encontros serão duas vezes ao mês, nos sábados, das 8h às 17h.

Mais informações e inscrições pelo site: fag.edu.br/pos.

**GESTÃO, NEGÓCIOS
E DIREITO**

**GESTÃO
ESTRATÉGICA NO
AGRONEGÓCIO**



SISU E PROUNI Nota do Enem e renda mensal familiar são os principais pontos de atenção

Saiba como se preparar para fazer sua candidatura

A nota do Enem (Exame Nacional do Ensino Médio) já foi divulgada e, com ela, é dada a largada para a fase de inscrições em programas do governo federal para ingressar no ensino superior, além de seleção em quase todas as universidades do País e até fora.

Com o resultado da prova como principal integrante das inscrições, alguns estudantes deixam passar outros requisitos importantes para cada tipo de programa e não preparam os documentos necessários para a candidatura.

Primeiros na agenda da

educação, o SiSU e o ProUni são dois dos mais concorridos e têm inscrições ainda neste mês de janeiro. O primeiro vai de 21 a 26, com resultado anunciado em 28; e o segundo, de 28 a 31, com resultados no dia 4 de fevereiro. “Todo ano recebemos pedidos de créditos

de estudantes que confundiram os dias de inscrição”, pontua Rafael Baddini, sócio-diretor do Pravalor, maior fintech de soluções financeiras para educação no Brasil. “É importante ter certeza de que cumpra todos os requisitos e ter todos os documentos

em mãos antes de iniciar a inscrição. O período para se candidatar é curto e a competição é alta”, reforça.

Para quem deseja tentar uma vaga em algum desses programas, vale verificar a seguir todos os pré-requisitos e documentos necessários de cada regulamento.

ProUni (Programa Universidade para Todos) Inscrições: 28 a 31 de janeiro

Os alunos que desejam tentar uma bolsa do ProUni em instituições privadas do ensino superior devem se atentar aos documentos necessários. Com mais requisitos do que o SiSU, a preparação é fundamental para fazer a inscrição com calma e tranquilidade.

Além de ter realizado o Enem com nota mínima de 450 pontos e não ter zerado a redação, o aluno deve ter estudado em escola pública, ou em privada na condição de bolsista integral durante o Ensino Médio, e não possuir diploma de nível superior. Para concorrer à bolsa integral (100%), é preciso ter renda familiar de até um salário mínimo e meio por pessoa. Já aos concorrentes de bolsa parcial (50%),

a renda por pessoa pode ir até três salários mínimos.

No momento da inscrição, será necessário ter em mãos apenas o CPF, número de inscrição e senha cadastrados no site do Enem. As comprovações de ensino médio e renda serão solicitadas no momento da matrícula,

se o candidato for aprovado. Nesse momento, é necessário levar o histórico escolar e demonstrativo de renda. Caso o aluno possua alguma deficiência, será necessário apresentar comprovação no ato da matrícula.

Há uma segunda chance para os estudantes que

não forem aprovados na primeira chamada do SiSU ou do ProUni. As janelas de segunda chamada dos programas acontecem logo após o resultado da primeira fase: no caso do SiSU, ela começa no dia 29 e vai até 4 de fevereiro; enquanto a do ProUni no 18 de fevereiro de 2020.

SiSU (Sistema de Seleção Unificada) Inscrições: 21 a 26 de janeiro

O candidato precisa ter feito o Enem 2019, sem ser na modalidade treino, e não ter obtido nota zero na redação. Após a inscrição, o sistema define a nota de corte de cada curso a partir da relação nota/candidatos. Além disso, todo ano o SiSU tem as “ações afirmativas”, que é a reserva de uma parte de suas vagas para o sistema de cotas para alunos de escolas públicas, pessoas de baixa renda, estudantes autodeclarados negros, pardos ou indígenas, pessoas com deficiência, entre outros. Se você se candidatar a essas vagas, será necessário levar documento de identidade comprovante no momento da matrícula. Para realizar a inscrição, o aluno deve ir diretamente ao site oficial do SiSU, tendo em mãos CPF, número de inscrição e a senha do Enem do ano anterior (2019), além de comprovantes e documentos que podem variar de acordo com o curso escolhido. Certifique-se dos documentos de cada curso.

Cerca de 70% das inscrições do SiSU são feitas por dispositivos móveis

Cerca de 70% das inscrições do SiSU (Sistema de Seleção Unificada) têm sido feitas por dispositivos móveis, como celulares e tablets.

De acordo com o MEC, a lentidão no acesso ao sistema acontece em virtude da adaptação ao novo modelo adotado nesta edição. A partir deste ano, o sistema está em nuvem, fora dos servidores da pasta, para viabilizar que mais usuários possam acessar ao mesmo tempo, adaptar o portal para aparelhos mobile e economizar recursos. O sistema já registrou 7 mil inscrições por minuto.

O SiSU é a principal maneira de acessar o ensino superior público com a nota do Enem (Exame Nacional do Ensino Médio), divulgada na semana passada. Para participar da seleção, é obrigatório não ter zerado a redação na edição de 2019 do exame. Neste semestre, são 237.128 vagas em 128 instituições de ensino superior públicas de todo o País. A inscrição é gratuita e deve ser feita na página do participante.

Unila oferta 823 vagas por meio do SiSU

Neste ano, a Unila está oferecendo, inicialmente, 823 vagas em 28 cursos, via SiSU. O número é maior em relação aos anos anteriores porque nem todas as vagas oferecidas para estudantes estrangeiros foram preenchidas. Essas vagas foram transferidas para a seleção de brasileiros.

Conforme cronograma do MEC, o resultado do SiSU está agendado para o dia 28 de janeiro. A Unila programou outras três chamadas para os dias 17 de fevereiro, 3 e 9 de março.

No site da Universidade (portal.unila.edu.br/sisu2020) os candidatos encontram todas as informações sobre a seleção: editais, editais em libras, cronograma, quadro de vagas, legislação, Informações sobre assistência estudantil e perguntas frequentes

sobre o SiSU.

CURSO DE MÚSICA

A nota do Enem também pode ser usada para ingresso no curso de Música, o único da Unila que não utiliza o SiSU para a seleção de alunos. No processo seletivo, é necessário que o candidato demonstre possuir habilidades necessárias para o curso - opção que não é oferecida pelo SiSU. As inscrições são eletrônicas e podem ser feitas até o dia 28 de janeiro. As regras e o link para a inscrição estão disponíveis no edital PROGRAD 002/2020 (http://bit.ly/musica_20). Este ano, os candidatos podem concorrer a uma vaga escolhendo a nota de uma das últimas cinco edições do Enem (2015 a 2019).

A prova de habilidades específicas faz parte da segunda etapa de inscrições. O interessado deverá encaminhar um

vídeo, com duração de 5 a 10 minutos, que demonstre habilidade na ênfase e/ou formação escolhida no ato da inscrição. Também deverá apresentar uma carta justificando a escolha da ênfase e/ou formação.

O curso de Música oferece duas ênfases: pesquisa em música ou

práticas interpretativas, que está dividida em cinco formações (canto, percussão, piano, violão e criação musical). Estão sendo ofertadas 18 vagas: 3 para pesquisa em música; 2 para canto; 3 para criação musical; 4 para percussão; 3 para piano; e outras 3 vagas para violão.



UNIPARAs inscrições estão abertas; acesse pos.unipar.br e confira o corpo docente, o programa de descontos e muito mais

Unipar lança especialização em Psicanálise Clínica

Sempre conectada com a sociedade, a Universidade Paranaense - Unipar traz para Cascavel cursos para suprir as demandas de qualificação profissional. Na área de Psicologia, uma novidade para 2020 é a pós-graduação em Psicanálise Clínica (Freud e Lacan), inédita em Cascavel.

O curso visa formar profissionais especializados na Teoria Psicanalítica, oportunizando pensar essa práxis a partir de um contexto histórico-cultural. As inscrições já estão disponíveis e podem ser feitas online, no link: pos.unipar.br.

Com temas específicos, a proposta é aprofundar os conhecimentos teóricos sobre a psicanálise, por meio de aulas teóricas e discussões sobre casos clínicos. A reflexão sobre a clínica psicanalítica permite aperfeiçoar sua prática clínica, onde casos clássicos da psicanálise serão debatidos, estudados e aprofundados, além de abordar os princípios e fins da prática psicanalítica, suas incidências na cultura e sua aplicação em campos de atuação profissional.

Dentro da abordagem serão trabalhados temas como Constituição do

Pós em Psicanálise Clínica: Novidade chama atenção de profissionais da região

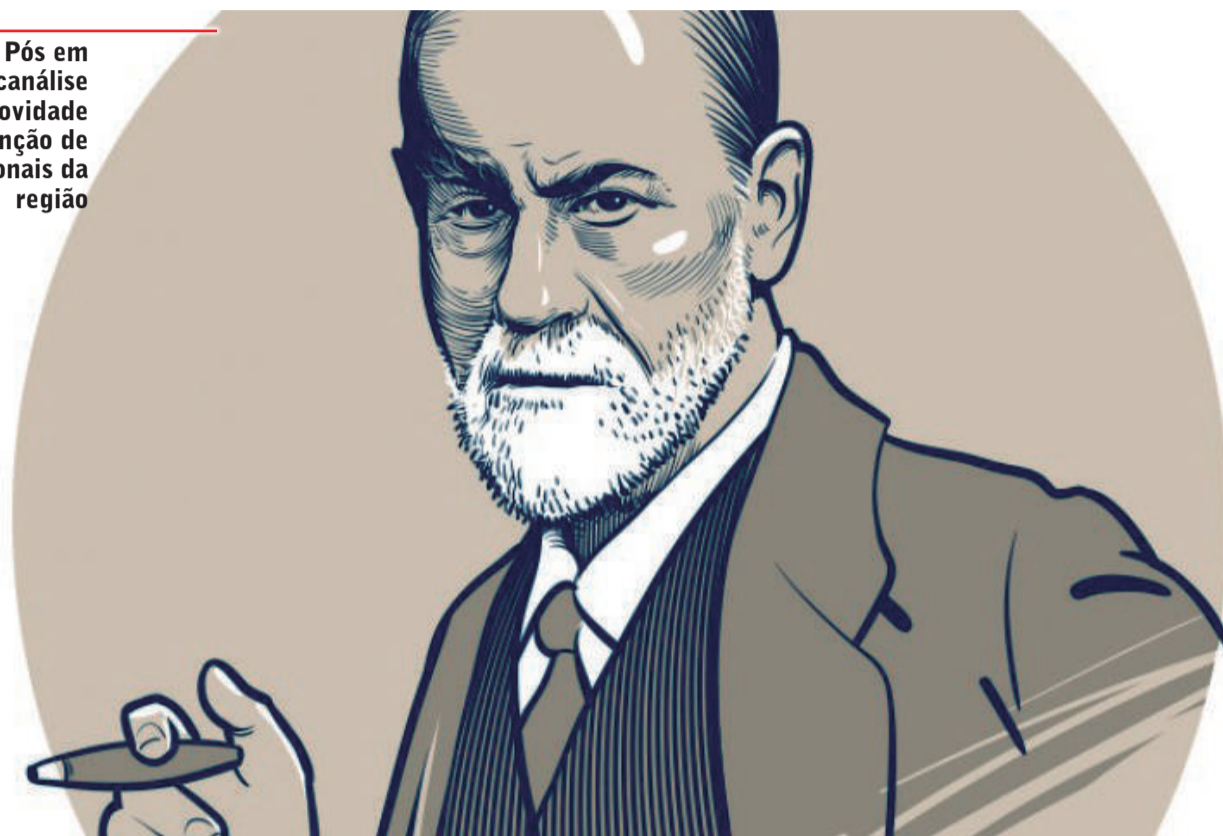

sujeito em Psicanálise; Neurose; Perversão; Psicose; Ética e formação: o desejo do analista; Fundamentos da Clínica I: A psicanálise e a psiquiatria, a técnica psicanalítica, entrevistas preliminares (Lacan e o retorno a Freud); Fundamentos da Clínica II: A construção do saber teórico e os quatro conceitos fundamentais da Psicanálise; Psicanálise com crianças e adolescentes;

Psicanálise e contemporaneidade; e Psicanálise institucional e saúde mental.

As inscrições estão abertas e seguem até março. As aulas estão previstas para começar em abril, em regime quinzenal, às sextas-feiras, das 19h às 23h, e aos sábados, das 7h30 às 11h50 e das 13h às 17h20. A coordenação é da professora Fernanda Fagnani de Souza. Para mais informações,

investimentos e programa de descontos, acesse o site da Unipar ou ligue (45) 3321-1300.

PROGRAMA DE FIDELIZAÇÃO

Outro diferencial da pós-graduação da Unipar é o programa de fidelização, um investimento da Reitoria para incentivar seus ex-alunos e os formandos a prosseguirem os estudos, concedendo descontos na mensalidade. Ex-alunos formados em 2019 ganham 20% de desconto nas mensalidades do curso; formados em anos anteriores, 15%; ex-alunos de cursos de especialização concluídos na Unipar, 20%; e alunos de outras instituições, 10%. Os descontos se aplicam apenas aos cursos em nível lato sensu e valem somente se as parcelas forem pagas até a data do vencimento; não é concedido aos cursos com número de vagas inferior a 15.

Dermato em Estética

O profissional da estética e cosmética precisa estar antenado com as tendências da área, pois ela está em constante transformação. Pensando nisso, a Unipar de Toledo está oferecendo a pós-graduação em Dermato em Estética. As inscrições também já estão abertas. O curso tem como objetivo atualizar os conhecimentos para o bom desempenho profissional, preparando o pós-graduando para o uso correto das técnicas, produtos e equipamentos, bem como capacitá-lo para estar sempre à frente das inovações tecnológicas relativas aos procedimentos estéticos.

Outra finalidade é preparar o profissional para atuar na área de

estética com ética e respeito, zelando pela saúde de seu cliente durante os procedimentos.

Para alcançar esses objetivos, a coordenação montou um corpo docente de alto nível, com especialistas e mestres aptos a compartilhar os conteúdos de forma clara e eficiente. Inscrições no site da Unipar.

A grade curricular possui carga horária de 360 horas, com disciplinas que atende as exigências do MEC e do mercado de trabalho atual. Tecnólogos em Estética e Cosmética e profissionais da área da saúde podem se inscrever.



Curso é direcionado aos tecnólogos em Estética e Cosmética e profissionais da área da saúde

UNOPAR

Estudantes podem garantir bolsas de estudo de até 100% em todo curso, de acordo com o desempenho alcançado no exame

Nota do Enem facilita ingresso de alunos na Unopar Cascavel

As notas individuais da última edição do Enem (Exame Nacional do Ensino Médio) foram divulgadas na sexta-feira (17) pelo Inep (Instituto Nacional de Estudos e Pesquisas Educacionais Anísio Teixeira) e cerca de 5 milhões de brasileiros serão beneficiados com a oportunidade de transformar suas vidas por meio do ensino superior.

O resultado pode encurtar o caminho de acesso à graduação na Unopar Cascavel, que disponibilizará bolsas de estudo de até 100% aos participantes. “O exame representa um marco na vida de centenas de pessoas, porque funciona como uma porta de entrada e ajuda a democratizar o sonho da formação superior”, explica José Rodrigues Macedo, diretor da Unopar Cascavel.

PONTUAÇÃO

De acordo com uma pesquisa da Abmes (Associação Brasileira das Mantenedoras de Ensino Superior),

ingressar na faculdade ainda é um sonho distante para 70% dos jovens que concluem o ensino médio. O resultado do Enem pode ser um grande aliado neste desafio, já que, permite o acesso a descontos, bolsas de estudo, além das possibilidades de financiamento.

O percentual da bolsa de estudo oferecido pela Unopar varia de acordo com a nota obtida, ofertando de 20% a 100% de desconto. Para aproveitar a vantagem, os interessados podem utilizar a nota do Enem dos anos anteriores, a partir de 2010. Caso tenha realizado mais de uma prova, a instituição considerará a nota mais recente. Contudo, vale ressaltar que o benefício não é válido para transferência externa.

Mais informações pelos telefones (45) 3322-9000 e 99972-9481; pessoalmente, na unidade (Avenida Rocha Pombo, 2.005, Região do Lago, Cascavel), ou, ainda, pelo site <https://www.vestibulares.com.br/>.

SOBRE A UNOPAR

Fundada em 1972 e credenciada como universidade em 1997, a Unopar é referência em inovação e é reconhecida pela vanguarda acadêmica em seus cursos de graduação, extensão e pós-graduação lato e stricto sensu. Presente em Londrina, Arapongas, Bandeirantes, Cascavel e Ponta Grossa, além de atuar com polos de educação a distância distribuídos por todos os estados brasileiros, a Unopar presta inúmeros serviços gratuitos à população por meio das Clínicas-Escola na área de Saúde, Escritórios e Núcleos de Práticas Jurídicas, locais em que os acadêmicos desenvolvem os estudos práticos. Focada na excelência da integração entre ensino, pesquisa e extensão, a Unopar oferece formação de qualidade e tem em seu DNA a preocupação em compartilhar o conhecimento com a sociedade também por meio de projetos e ações sociais. Em 2011, a Unopar passou a integrar a Kroton. Para mais informações, acesse: <http://www2.unopar.br>.



SOBRE A KROTON

A Kroton, que faz parte da holding Cogna Educação, uma companhia brasileira e uma das principais organizações educacionais do mundo, atende ao mercado B2C do Ensino Superior, levando educação de qualidade em larga escala. Presente em mais de 900 municípios em todo Brasil, a companhia conta com 176 unidades próprias, 1.410 polos de ensino a distância e 846 mil estudantes, sob as marcas Anhanguera, Fama, Pitágoras, Unic, Uniderp, Unime e Unopar. Transformar a vida das pessoas por meio da educação, formando cidadãos e preparando profissionais para o mercado, é a missão da instituição, que trabalha para continuar concretizando sonhos em todos os cantos do País.

Ensino a Distância: cinco dicas para tirar de letra

A educação a distância (EaD) possibilita muita gente que não tem tempo ou dinheiro a estudar e se aprimorar.

Independente da idade ou área de trabalho, adquirir conhecimento e aperfeiçoar as habilidades é importante

e constante. Contudo, o EaD pode ser mais desafiador do que parece, e exige bastante dos alunos. Pensando nisso,

o Peixe Urbano criou uma lista de dicas para quem resolveu aprender mais em 2020. Confira a seguir:

SOBRE O PEIXE URBANO

O Peixe Urbano é a maior plataforma de ofertas locais do Brasil. Com mais de 45 milhões de usuários cadastrados e milhares de ofertas de gastronomia, entretenimento, estética, turismo e produtos, sua missão é conectar pessoas a serviços com o melhor custo-benefício. Fundado no Brasil no início de 2010, o Peixe Urbano foi a primeira empresa latino-americana a ser eleita a “Melhor Startup Internacional do Ano” pelo Crunchies Awards, principal premiação dos Estados Unidos para startups da área de Internet e tecnologia. Em novembro de 2017, o fundo de investimento latino-americano Mountain Nazca, responsável pela operação do Groupon América Latina, adquiriu as operações do Peixe Urbano e realizou a fusão entre as empresas.

ORGANIZAÇÃO

Sempre é o primeiro ponto da lista quando se trata de estudos, especialmente flexíveis como o online. Quando não há um professor cobrando ou horário fixo, é mais fácil deixar tudo para última hora, esquecer prazos e não ter uma experiência realmente satisfatória. Por isso, ter uma agenda, planilha, caderno ou aplicativo e se comprometer a seguir uma rotina é fundamental.

DISCIPLINA

De nada adianta fazer um planejamento impecável, se não for cumpri-lo. Para manter a regularidade do aprendizado, é importante ter disciplina de estudar todos os dias, mesmo que pouco. Uma dica considerável é conhecer os próprios limites e estabelecer metas realistas. Assim, fica mais fácil cumprir o que está no papel.

FOCO

Na era da informação rápida, passar muito tempo sem verificar as redes sociais, notícias e outros aplicativos é um

verdadeiro desafio. Mesmo sem essas distrações, ainda há quem perca bastante tempo pensando “na vida”, em vez do conteúdo. Conseguir se concentrar é complicado, então encontrar um lugar silencioso e escolher um horário mais propício para o organismo não estar cansado são alguns fatores legais de considerar.

PRAZOS

Falando em organização e disciplina, ter anotado os prazos das provas, atividades e trabalhos é muito importante. Não só para ter essas datas em mãos e não esquecer, mas também para se preparar sem deixar acumular. Assim é melhor para aprender e não se sobrecarregar, e previne imprevistos.

INTERAÇÃO

A maioria das plataformas de curso online disponibiliza área de perguntas e interação entre alunos e professores. Da mesma forma que em uma sala de aula, trocar experiências com colegas de turma, tirar dúvidas e pedir ajuda ao professor fazem parte da aula e colaboram para o aprendizado.