



MAIS DA METADE DO OESTE ESTÁ EM EPIDEMIA; PARANÁ PASSA DE 65 MIL CASOS

Dengue bate recorde, com 1.838 novos casos por dia

Enquanto o mundo tenta conter o avanço do coronavírus, no Paraná a batalha contra o mosquito *Aedes aegypti* continua sendo perdida. O crescimento da doença no Estado segue acelerado e foi registrado novo recorde, com 1.838 novos casos por dia nessa última semana, passando de 65 mil o total de pes-

soas que contraíram a doença. O número de mortes passou para 49, mas não considera três casos em investigação na região oeste (dois em Medianeira e um em Cascavel). No oeste, subiu para 29 o total de municípios em epidemia, mas esse número deve se ampliar até a semana que vem. **| Oeste 5**

COVID-19
Brasil tem a 1ª morte; no Paraná, casos dobram



Governo quer decretar estado de calamidade pública no País

| Geral 10 e 11

Mercado prevê novo corte da Taxa Selic **| 10**

JÉSSICA DONA



Nova chance

Quatro mulheres que cumprem pena na carceragem da 20ª SDP de Toledo têm uma rotina que exige cuidado e dedicação. Elas confeccionam colmeia, material utilizado dentro das caixas onde medicamentos são armazenados. O projeto oferece oportunidade de trabalho, sentimento de recomeço e oportunidade para a reinserção social. Cada dia trabalhado é um dia a menos na cadeia.

REFORMA

Paranaenses defendem simplificação tributária

| Política 3



| Bandeirada 11

Futebol

A Fifa anunciou o adiamento do novo Mundial de Clubes, que seria realizado em junho e julho de 2021, na China. A decisão foi tomada para acomodar as novas datas da Copa América e da Eurocopa, transferidas para o ano que vem pela entidade.



O **SEGURO** QUE VOCÊ **PRECISA**,
NAS **MÃOS** DE QUEM VOCÊ **CONFIA!**

www.vipdinamica.com.br



DINÂMICA
CORRETORA DE SEGUROS

ESCRITÓRIO 1 . 45 3225-0406

Rua Salgado Filho, 1956 - Centro

ESCRITÓRIO 2 . 45 3037-1037

Rua Lins 180 - Sl 102 - Bairro São Cristóvão

ESCRITÓRIO 3 . 45 3306-8081

Av Rocha Pombo 1504 - Bairro Nova York

CASCADEL - PARANÁ

expediente DESDE 15 DE MAIO DE 1976

O Paraná Jornal de Fato

Direção-Geral Clarice Roman

Editora-chefe Carla Hachmann editoria@oparana.com.br www.oparana.com.br

Jornal Oparana S/A CNPJ: 21.819.026/0001-36 Matriz

Jornal Oparana S/A CNPJ: 21.819.026/0002-17 Filial

Redação, administração, publicidade e oficinas

Rua Rio Grande do Sul esquina com Uruguai, 2.601 - Cascavel - PR CEP 85.801.011 - Caixa Postal 761

Telefone Central (45) 3321-1000 Fax (45) 3321-1020

Emails

redacao@oparana.com.br

comercial@oparana.com.br

assinaturas@oparana.com.br

REPRESENTANTES NACIONAIS

Curitiba / São Paulo / Merconet (41) 3079-4666

Brasília, Florianópolis / Central (61) 3323-4701 / (48) 3216-0600

Porto Alegre/Expansão Brasil (51) 3340-1408

Editorial

O avanço da curva

Muita gente tem questionado se as medidas adotadas para tentar conter o novo coronavírus são mesmo necessárias. O próprio presidente Jair Bolsonaro criticou várias vezes os "exageros". Afinal, o Brasil tem problemas muito mais graves e tão ou mais urgentes que esse tal de covid-19. Então, por que tudo isso?

Talvez o que falta é um pouco mais de dedicação das autoridades em explicar didaticamente a estratégia adotada. Quando todos sabem por que têm de fazer algo, fica muito mais fácil de fazer o que é para ser feito.

Vídeos têm circulado nas redes sociais de pessoas confinadas na Europa e nos Estados Unidos relatando o momento deles. Ruas desertas, mercados com prateleiras vazias e um rígido toque de recolher, passível de prisão e multa. O que eles tentam alertar é: não deixem chegar a isso!

A estratégia adotada pelo Brasil e

vários países da América Latina visa frear o primeiro pico dessa nova doença. Ou seja, suavizar a curva de casos positivos para não sobrecarregar os hospitais, tal qual acontece agora em países do primeiro mundo.

Nos cenários mais graves, como China, Itália, Espanha e até nos Estados Unidos, a ascensão dos casos de covid-19 foi extremamente brusca. A contaminação se deu em massa em um curto espaço de tempo. Sem leitos, já há autoridades querendo tirar pessoas com mais de 80 anos da UTI para liberar o leito a pacientes mais jovens.

Todos sabem que é questão de tempo para o coronavírus estar totalmente entre nós. Contudo, o que se pretende, nesses países onde o corona acaba de chegar, é evitar esse pico e a sobrecarga no sistema de saúde. Com isso, os pacientes terão chance maior de atendimento.

Túnel do tempo



18 de março de 1998

Na tentativa de sensibilizar o governo à necessidade de liberação de verbas para assentamentos e desapropriação de áreas, o Movimento dos Trabalhadores Rurais Sem-Terra invade simultaneamente as sedes do Inbra e de outras repartições federais em várias capitais brasileiras. Em Curitiba, pelo menos 500 integrantes ocuparam a sede do Ministério da Fazenda reivindicando a liberação de R\$ 124 milhões para assentamentos no Paraná. Os líderes também exigiam redução nas taxas de juros.

Coronavírus contamina o comércio exterior

Arthur Achilles de Souza Correa

Uma grande preocupação aos agentes intervenientes no comércio exterior é, atualmente, a propagação e a contaminação pelo covid-19, popularmente chamado de coronavírus. O alerta feito pela OMS (Organização Mundial de Saúde) foi realizado no fim de dezembro de 2019, quando foram detectados vários casos de pneumonia na cidade de Wuhan, província de Hubei, na China.

No início de janeiro de 2020 as autoridades sanitárias chinesas constataram que se tratava de um novo tipo de vírus, da espécie coronavírus. Como era de se esperar, num mundo conectado e globalizado, não demorou para a epidemia local se tornar uma pandemia. Até segunda-feira (16), o coronavírus estava presente em 145 países ou territórios e somava 7 mil mortes - em 43 países - e mais de 180 mil infectados, conforme divulgação feita pela OMS.

A preocupação atinge de forma contundente aqueles que atuam no segmento do comércio internacional, uma vez que esse mercado está mais sujeito à contaminação. Porém, não somente isso. Uma enorme crise se instaurou por conta do pavor gerado pela pandemia, ou seja, uma enfermidade epidêmica amplamente disseminada fez com que diversos problemas surgissem em efeito cascata.

A paralisação das importações

da China gera impossibilidade de cumprimento de prazos de entrega de mercadorias com compradores nacionais e desabastecimento do mercado interno. Mais do que isso, a falta de rotatividade do comércio internacional gera outros problemas como a demora no desembaraço, cancelamento de rotas, desabastecimento de contêineres, enfim, uma série de dificuldades, além do perigo de contaminação.

A legislação e o direito (...) também se modificarão para determinar a melhor solução para os conflitos e os prejuízos que surgirem

Pensando um pouco, chegamos a nos questionar como ficaria a situação do importador que está impossibilitado de cumprir os contratos e entregar as mercadorias que lhe foram encomendadas. Haveria a possibilidade de este ser responsabilizado, agravando ainda mais os prejuízos que já enfrenta por conta das dificuldades causadas pelo coronavírus? Em minha opinião, não. E não é difícil justificar essa posição, bastando a leitura do artigo 393 do Código Civil para entender que o devedor não responde pelos prejuízos causados pelo inadimplemento da obrigação quando esses forem resultantes de força maior.

Apesar de não haver uma responsabilização capaz de gerar algum dever/direito a indenizações, a maior preocupação da economia mundial é com a ruptura da cadeia de suprimentos global, fato que levaria a uma crise sem precedentes. Realmente, com a globalização,

os riscos nos casos de epidemias aumentaram significativamente, pois o processo de intensificação da integração econômica e política internacional abriram portas para que problemas locais passem a ser, no mínimo, preocupações mundiais. No caso do covid-19 a preocupação se efetivou para determinar o estado de alerta em toda a aldeia global. O Brasil tem, por enquanto (17/3), cerca de 300 casos confirmados, e ao menos uma morte, e isso alarma a sociedade.

Os prejuízos para a economia ainda não são possíveis de se calcular, mas existe a preocupação de que, se a pandemia não for dominada, de modo a se evitar a ruptura da cadeia global de suprimentos até o fim de março, os prejuízos serão desastrosos.

Muitas epidemias, ao longo da história, foram capazes de provocar gigantescos estragos à humanidade, tais como a peste negra na Idade Média, o cólera no século XIX, a tuberculose na primeira metade do século XX, a gripe espanhola em 1918 e 1979, incluindo-se nesta lista, entre outras doenças como o sarampo, que fez aproximadamente 6 milhões de mortos até o ano de 1963 e que, após a doença ter sido erradicada, novos casos foram confirmados agora no ano de 2020.

Epidemias sempre existiram e serão uma constante, mas agora

é uma preocupação de todos, por conta da globalização. Isso não impedirá que se continue praticando o comércio exterior. Serão desenvolvidos métodos eficazes a combater cada enfermidade que se apresente, tanto sob o aspecto da profilaxia quanto do tratamento e cura propriamente ditos.

A legislação e o direito, elementos dinâmicos que são, para o acompanhamento das necessidades normativas que mantêm a coesão e viabilizam a existência em sociedade, também se modificarão para determinar a melhor solução para os conflitos e os prejuízos que surgirem por conta de doenças ou outros problemas de natureza global.

Como fica a situação do importador que está impossibilitado de cumprir os contratos e entregar as mercadorias que lhe foram encomendadas?

A sociedade tem que estar alerta - principalmente os que atuam no comércio internacional - para todas as adversidades, incluindo-se as eventuais pandemias, mas é importante manter-se bem informado e bem assessorado.

Arthur Achilles de Souza Correa é advogado e foi membro da Câmara Britânica de Comércio (2008 e 2019) - arthurascorrea@hotmail.com

falecimentos

Até o fechamento desta edição a Aescs não atualizou a lista de óbitos.

Reforma em pauta

Paranaenses defendem simplificação tributária

Brasília - A comissão mista especial que analisa a reforma tributária no Congresso Nacional discute o texto que atualizará o modelo de cobrança de impostos no Brasil. Senadores e deputados do colegiado vão se basear nos textos apresentados na PEC 110/2019 e na PEC 45/2019, que tramitam no Senado e na Câmara, para elaborar as novas normas.

Segundo o deputado federal Enio Verri (PT-PR), uma das necessidades que o novo modelo deve observar é a simplificação tributária, já que isso vai ajudar o Brasil a se tornar “mais produtivo” e com “maior capacidade econômica” para receber novos investimentos. A expectativa do parlamentar é de que seja elaborado um texto que atinja os anseios dos contribuintes, inclusive com geração de emprego e renda.

“Qualquer intenção de construir uma síntese das duas reformas é positiva. Particularmente, a bancada está animada com essa reforma, embora a gente entenda que ela é apenas um bom início para o debate. A proposta do ex-deputado Luiz Carlos Hauly e a proposta do deputado Baleia Rossi têm muitas coisas em comum, dá

para construir um texto único”, argumenta.

Os textos unificam a cobrança de impostos sobre bens e serviços em estados, municípios e governo federal, e, em contrapartida, criam o IBS (Imposto Sobre Bens e Serviços) e o IS (Imposto Seletivo). As propostas modernizam ainda o sistema de arrecadação tributária com a adoção de procedimentos digitais e reformulam a dinâmica dos impostos cumulativos que, atualmente, são cobrados durante as etapas de produção das mercadorias. Esse formato é o principal alvo de críticas do setor produtivo.

CARGA TRIBUTÁRIA

O senador Oriovisto Guimarães (Pode-PR) avalia que o País ainda não tem condições de reduzir a carga tributária porque União, estados e municípios precisam manter a arrecadação. Aumentar as cobranças, segundo Guimarães, também não convém, porque a população já paga muitos impostos. Por isso, a solução para o País seria, ao menos, “tornar o sistema tributário mais claro e objetivo”.

“Nesse momento, aumentar a carga tributária é inviável. Se não tem como baixar

o quanto se cobra, que pelo menos simplifique a forma de arrecadação. Hoje, é um absurdo. Uma empresa tem que manter um departamento com 10 ou 15 funcionários, dependendo do tamanho da companhia, só para preencher papel referente ao pagamento de imposto”.

ICMS

A fórmula de arrecadação do ICMS (Imposto Sobre Circulação de Mercadorias e Serviços) também deve ser revista pelos parlamentares da comissão mista da reforma tributária. A princípio, a ideia de deputados e senadores é agregar essa tributação ao IBS, com alíquota padronizada em todos os entes da federação, com parte do valor flexível e sob competência dos estados, como prevê o texto da PEC 45/2019.

Além disso, a cobrança do imposto estadual deve ter a dinâmica invertida. No modelo atual, o ICMS é cobrado no estado onde o produto é fabricado. Com a criação do IBS, o tributo passa a ser retido no destino da mercadoria. A tática pode contribuir para diminuir a guerra fiscal e tornar a concorrência mais justa entre as unidades da Federação.

Itaipulândia deve receber devolução de R\$ 1,1 milhão de convênio com Oscip

Itaipulândia - As contas do convênio vigente de 2011 a 2012 entre a Oscip (Organização da Sociedade Civil de Interesse Público) Instituto Confiance e o Município de Itaipulândia foram julgadas irregulares pelo TCE-PR (Tribunal de Contas do Estado do Paraná). Em razão da decisão, a Oscip; a sua presidente à época, Clarice Lourenço Theriba; e o então prefeito, Sidnei Picoli Amaral, deverão restituir, solidariamente, R\$ 1.078.658,58 ao cofre municipal.

Além disso, o instituto e Clarice Theriba terão que devolver mais R\$ 35.497,71, em razão da ausência de comprovação da devolução do saldo da parceria. Assim, o valor total da restituição, que deverá ser corrigido monetariamente e calculado após o trânsito em julgado da decisão, é de R\$ 1.114.156,29. O objeto da transferência voluntária, por meio da qual o Município repassou ao instituto R\$ 1.644.329,76, era a realização de ações complementares nas áreas de educação, esporte e cultura.

As irregularidades que motivaram a desaprovação das contas foram a realização de despesas sem comprovação com pessoal e encargos, a título de custos operacionais e com multas rescisórias; a existência de retenções

previdenciárias não comprovadas, lançadas em duplicidade; a ausência de consulta ao Conselho de Política Pública municipal; e a falta de designação da comissão especial de avaliação e, por consequência, do relatório conclusivo da parceria.

Além disso, os conselheiros do TCE-PR ressaltaram a ausência de concurso de projetos para a escolha da Oscip parceira e a terceirização indevida dos serviços públicos.

PROBLEMAS

A Coordenadoria de Gestão Municipal apontou que R\$ 652.588,45 foram destinados à folha de pagamento e encargos sem comprovação.

A unidade técnica afirmou que não foram comprovadas a consulta ao Conselho de Política Pública do Município e a realização de concurso de projetos para a escolha da Oscip parceira.

Após o exame detalhado dos dados financeiros alimentados no SIT (Sistema Integrado de Transferências) do

TCE-PR, foi constatado saldo final de R\$ 35.497,71 não devolvido pela Oscip.

Também faltaram documentos essenciais para identificar a procedência de despesas de R\$ 224.681,01 a título de custos operacionais; a comprovação de verbas rescisórias de R\$ 54.989,30 e de retenções previdenciárias de R\$ 146.399,82.

Assim, a Coordenadoria opinou pela irregularidade das contas e pela aplicação de sanções aos responsáveis. O MPC-PR (Ministério Público de Contas) concordou com a unidade técnica.

O relator do processo, conselheiro Fabio Camargo, deu razão à CGM e ao MPC-PR. Os conselheiros aprovaram por unanimidade o voto do relator. Clarice Theriba e o Instituto Confiance ingressaram com Recurso de Revista contra a decisão. Com relatoria do conselheiro Ivan Bonilha, o recurso será julgado pelo Tribunal Pleno, e, enquanto tramita, fica suspensa a execução das sanções impostas na decisão original.

Informe da redação

editoria e colaboradores

Congresso vazio

A sessão do Congresso Nacional para analisar vetos presidenciais e votar os projetos de lei que regulamentam o Orçamento Impositivo foi cancelada. A medida se deu em função da ausência de parlamentares, e da preocupação sobre a propagação do covid-19. O senador Nelsinho Trad (PSD-MS) e o deputado Cezinha da Madureira (PSD-SP) contraíram o coronavírus. Uma nova sessão foi convocada para 26 de março.

Não vai fechar

O presidente da Câmara dos Deputados, Rodrigo Maia (DEM-RJ), afirmou ontem (17) que o Congresso Nacional não vai fechar por conta da pandemia de coronavírus. “O Congresso brasileiro fechou só na ditadura e não vai fechar agora”. Ele disse que o Parlamento está mobilizado para tratar de projetos prioritários no combate à doença e pelo crescimento econômico do País.

No Paraná

O presidente da Assembleia Legislativa do Paraná, deputado Ademar Traiano, descartou, por enquanto, a suspensão das sessões da Casa em razão do coronavírus. O assunto, porém, divide os deputados. Ex-secretário de Estado da Saúde, o deputado Michele Caputo defendeu que o Legislativo suspenda os trabalhos.

Amop

O presidente da Amop, Aparecido José Weiller Junior, também prefeito de Jesuítas, publicou ontem (17) nota oficial informando o cancelamento de todos os eventos da entidade agendados para os próximos dias. E sugere às 54 prefeituras associadas o cancelamento de aulas em escolas e Cmeis, além de eventos e atividades de aglomeração de público.

277 duplicada

O deputado estadual Paulo Litro encaminhou nessa terça (17) ofício para a Secretaria de Infraestrutura e Logística solicitando a duplicação da BR-277 entre Mate-lândia e Santa Tereza do Oeste (45,5km). “A BR-277 é um dos mais importantes corredores rodoviários da região, inclusive com intensa

movimentação de cargas que sobrecarregam a estrutura atual. Em conversa com o governador e secretários, apresentamos essa solicitação para trazer maior segurança na estrada e facilidade no escoamento de cargas”, disse o deputado.

Plano de saúde

A Alep implantou na tarde dessa terça (17) um plano de saúde coletivo para os servidores. A ação beneficia os mais de 1.500 servidores da Casa. A vencedora da licitação foi a Unimed Curitiba. Segundo o primeiro-secretário, Luiz Claudio Romanelli, haverá redução para um terço do que estava previsto com o reembolso de assistência à saúde. Os valores não foram divulgados.

Mais prazo

Em Foz do Iguaçu, a prefeitura estendeu o prazo para pagamento do IPTU 2020, que venceu dia 16, para 31 de março. E a data para a solicitação da isenção do imposto foi estendida até 31 de maio. A prefeitura orienta aos contribuintes, especialmente idosos, evitarem a procura por atendimento presencial na sede da Secretaria de Fazenda. A nova guia para pagamento pode ser obtida em www.pmf.iguaçu.pr.gov.br, no link “IPTU”.

Alternativa

Em Cascavel, o assunto deve ser tema de uma discussão nesta quarta-feira. A meta é descobrir qual a melhor maneira de manter a cobrança sem gerar aglomerações, especialmente neste ano, que todos os carnês vencem no mesmo dia, sem escala por iniciais de nomes.

Sem protesto

O protesto pela educação agendado para esta quarta-feira (18) foi cancelado pelos líderes sindicais que o organizavam. Mais uma para a conta do “corona”.

Na gaveta

Após uma onda de críticas nas redes sociais, a Câmara de Cascavel decidiu engavetar o projeto que criava plano de carreira para os advogados da prefeitura e elevava substancialmente os salários. A medida não pegou bem por ter sido votada na primeira sessão realizada a portas fechadas e dado ao momento que o País (e o mundo) atravessa.

Comunicado

A Vivo informa que, por motivo de falha em equipamento na central da operadora alguns telefones fixos da localidade de Foz do Iguaçu - PR tiveram seu funcionamento prejudicado no dia 27/02/2020 das 21h15 às 00h15. Assim que houve a interrupção, enviamos equipes especializadas ao local e o equipamento danificado foi recuperado.



Decisão acertada



O deputado Hussein Bakri (PSD) classificou como acertada a decisão do governador Ratinho Junior em suspender as aulas para evitar a contaminação por coronavírus. A medida vale para escolas e universidades públicas a partir da próxima sexta-feira (20). “É a medida mais correta a ser tomada a fim de reduzir ao máximo a propagação da doença. Agindo de forma preventiva, os resultados certamente serão mais eficazes. E, claro, cabe a cada um de nós seguir os cuidados básicos como lavar as mãos, usar álcool em gel, manter os ambientes ventilados”, afirmou Bakri, líder do Governo no Legislativo.

Nada a mais

O deputado Delegado Francischini (PSL) apresentou projeto de lei na Assembleia Legislativa que estabelece diretrizes a serem observadas pelos planos de saúde e pelas redes pública e privada de saúde do Paraná. “O projeto veda cobrança de taxas adicionais dos planos de saúde aos pacientes durante o tratamento do coronavírus”, disse. A medida estabelece que os hospitais da rede particular tenham local de isolamento ou quarentena e que não poderão recusar esse atendimento.

Oportunismo

O deputado Michele Caputo (PSDB) denunciou a prática de preços abusivos de máscaras e álcool em gel no comércio de Curitiba e de empresas que fornecem insumos ao Hospital do Idoso de Curitiba. “A instituição já está pagando cinco vezes mais caro pelo álcool em gel”, afirmou.

Aulas facultativas

O prefeito Marcelo Rangel (PSDB) tornou facultativas as aulas nas escolas municipais de Ponta Grossa. “Milhares de crianças dependem da alimentação e não tem com quem ficar. Com avós não é recomendado. Por isso, pais que tenham condições de manter os filhos em casa, poderão fazê-lo”.

Disque-saúde

Como parte das medidas de prevenção, a Prefeitura de União da Vitória criou o disque-saúde e tira dúvidas sobre o novo coronavírus pelo telefone (42) 3522-7134. O atendimento será das 8h às 22h. A prefeitura quer evitar a superlotação em hospitais e unidades de saúde, bem como diminuir os riscos de exposição ao contágio. Se necessários, os exames em casos suspeitos serão realizados em domicílio. “Não é o momento de lotarmos os hospitais e os serviços de saúde. Vamos cuidar da população”, destaca o prefeito Santin Roveda (PL).

Não venham

O presidente da Assembleia Legislativa, deputado Ademar Traiano (PSDB), orientou os deputados para que liguem às bases no Estado e peçam para que prefeitos, vereadores e líderes evitem, ao máximo, ir até Curitiba. O Legislativo estadual deve tomar novas medidas de restrição em razão da pandemia do coronavírus.

Centro-oeste

O deputado Rubens Bueno (Cidadania) destinou emenda para pavimentação asfáltica e construção de galeria de águas fluviais em Goioerê. As obras devem ficar prontas em 30 dias. O valor investido será de R\$ 246.380. “Essa é uma obra absolutamente necessária e que atende às reivindicações dos moradores daquela região, além de permitir o acesso com qualidade à supercreche, que deverá ser concluída nos próximos meses”, afirmou o prefeito Pedro Coelho (Cidadania).

Da Redação ADI-PR Curitiba
Coluna publicada simultaneamente em 22 jornais e portais associados. Saiba mais em www.adipr.com.br

Governo e empresários discutem ações para minimizar crise no PR

Curitiba - O governo do Estado reforça o pedido para que a população evite aglomerações como forma de controlar a circulação do coronavírus no Paraná, mas que não deixe de consumir, evitando assim a desaceleração brusca da economia.

Decreto assinado pelo governador Carlos Massa Ratinho Junior na segunda-feira (16) determinou a suspensão de qualquer evento organizado pelo governo estadual, com mais de 50 pessoas. Contudo, em reunião com entidades do setor de hotelaria, gastronomia, turismo, bares e casas noturnas, o chefe da Casa Civil, Guto Silva, esclareceu que a medida não atinge locais particulares.

Ele explicou que bares, restaurantes, hotéis e casas noturnas, por exemplo, podem funcionar normalmente. Mas pede bom senso aos empresários do setor no combate à proliferação da doença. “Não é momento de

pânico, mas de bom senso. O Estado não impede a atividade comercial, mas orienta para que se evite grandes concentrações de pessoas”, afirmou o secretário. “Quanto mais bom senso por parte de todos, antes conseguiremos superar essa crise”.

SOLUÇÕES CRIATIVAS

O chefe da Casa Civil ressaltou que o governo estimula soluções criativas por parte do setor empresarial. Iniciativas que ajudem no enfrentamento ao vírus mas que possam reduzir o impacto negativo na atividade econômica.

Ele mencionou o acordo fechado nessa terça-feira (17) entre o Sindhotéis (Sindicato dos Trabalhadores no Comércio Hoteleiro, Meio de Hospedagem e Gastronomia de Curitiba Região), a Fethepar (Federação dos Empregados em Turismo e

Hospitalidade do Estado do Paraná) e a Abrabar (Associação Brasileira de Bares e Casas Noturnas) como uma forma inovadora para superar a crise. “Algo criativo que pode ser copiado por outros setores do Estado”, disse.

O ACORDO

Presidente da Abrabar, Fábio Aguayo explicou que o acordo citado por Silva permite às empresas desses setores anteciparem as férias dos funcionários, de forma individual ou coletiva, com o trabalhador optando por usufruir integral ou parcialmente do período de descanso. Segundo ele, o pagamento do terço de férias também pode ser negociado, possibilitando aos patrões adiar o pagamento da remuneração para depois que a economia se estabilizar. “Estamos trabalhando para a manutenção dos empregos e das empresas. Que isso sirva de exemplo para outras entidades”, afirmou.

BRDE terá R\$ 300 milhões para fomentar desenvolvimento estadual

Curitiba - Projetos prioritários para o desenvolvimento do Estado contarão com recursos de R\$ 300 milhões do BRDE (Banco Regional de Desenvolvimento Econômico do Extremo Sul). O governador Carlos Massa Ratinho Junior e o diretor de Operações da agência paranaense do BRDE, Wilson Bley Lipski, lançaram nessa terça-feira (17) o Promove Sul, um fundo rotativo permanente para o apoio de projetos em diversas áreas.

Os recursos serão destinados ao financiamento de projetos ligados às áreas de energias renováveis, inovação, turismo, expansões consideradas grandes geradoras de emprego, bovino cultura, agricultura familiar e agroindústrias, micro e pequenas cooperativas, micro, pequenas e médias empresas, armazenagens, PPPs (Parcerias Público-Privadas) e concessões.

Ratinho Junior destacou que as entidades financeiras do Estado, como o BRDE e a Fomento Paraná, são fundamentais para dar suporte à economia e ao desenvolvimento. “Neste momento em que enfrentaremos uma crise, com pelos menos quatro meses de muita tensão na economia, as instituições financeiras serão mais importantes do que nunca para fazer com que o impacto seja o menor possível”, disse.

“Essas instituições atuarão para alavancar os investimentos e aportar recursos para o pequeno agricultor, o comércio e o turismo, setores da economia que são estratégicos para a geração de emprego”, afirmou o governador.

TRATOR SOLIDÁRIO

O BRDE renovou o convênio com a Secretaria de Estado da Agricultura e do

Abastecimento para o programa Trator Solidário, que possibilita o financiamento com preços mais acessíveis de tratores, pulverizadores e colhedoras para agricultores familiares paranaenses.

Criado em 2007, o Trator Solidário já financiou cerca de 13 mil maquinários agrícolas para pequenos produtores paranaenses.

Os equipamentos adquiridos por meio do programa têm redução entre 15% e 20% no valor em relação ao preço de mercado. Só no ano passado, o Trator Solidário proporcionou economia de cerca de R\$ 17 milhões para os agricultores familiares paranaenses. Eles adquiriram 820 máquinas agrícolas entre tratores, pulverizadores e colhedoras. O valor é resultado do desconto negociado pelo Estado com as fabricantes e concessionárias.

Paraná quer agilizar licenciamento do setor de energias renováveis

Curitiba - A Secretaria de Estado do Desenvolvimento Sustentável e do Turismo realizou o primeiro workshop para estabelecer a eficiência e a celeridade dos serviços públicos disponíveis para o desenvolvimento de um programa voltado a simplificar a abertura e a adequação com a legislação de empreendimentos no setor de energias renováveis.

No workshop, foram apontados os principais gargalos do setor e apresentadas sugestões para traçar diretrizes da formatação

do Programa Descomplica Industrial, que será desenvolvido no mesmo modelo do Descomplica Rural, iniciativa que teve receptividade entre os produtores rurais e já está beneficiando todo o Paraná.

O secretário do Desenvolvimento Sustentável e do Turismo, Márcio Nunes, explica que a ideia é começar um trabalho similar aos esforços depreendidos no setor agropecuário e traçar um plano de ação nos cinco segmentos de energias renováveis - solar, geotérmica, biomassa, hídrica e eólica -,

iniciando pela última, de grande interesse tanto no campo como na cidade.

“Estamos posicionando o Estado no papel de propulsor do crescimento sustentável”, disse o secretário. “Estamos colocando à disposição de quem quer empreender, ou daqueles que já estão inseridos no mercado, ferramentas que desburocratizem os processos de licenciamentos e induza a abertura de novas frentes de emprego e renda, essencialmente, com a redução do impacto financeiro que a energia causa na área de produção”, disse Nunes.

Dengue Metade do oeste entra em epidemia; Paraná passa de 65 mil casos

Tabela 2 – Número de casos de dengue, notificados, dengue grave (DG), dengue com sinais de alarme (DSA), óbitos e incidência por 100.000 habitantes por Regional de Saúde, Paraná – Semana Epidemiológica 31/2019 a 11/2020*

REGIONAL DE SAÚDE	POPULAÇÃO	Notificados	CASOS				Óbito	LPI**		Incidência	Sorotipo DENV***
			Dengue	DSA	DG	TOTAL		Autoc	Imp		
1ª RS - Paranaguá	294.160	833	31	0	1	32	0	25	2	7,48	1,2
2ª RS - Metropolitana	3.615.027	1.004	132	3	1	136	0	0	39	0,00	1,2,4
3ª RS - Ponta Grossa	631.810	208	38	0	0	38	0	12	12	1,90	1,2
4ª RS - Irati	173.762	49	3	1	0	4	0	0	2	0,00	2
5ª RS - Guarapuava	455.880	117	7	0	0	7	0	1	8	0,22	1,2
6ª RS - União da Vitória	176.371	10	0	0	0	0	0	0	0	0,00	1
7ª RS - Pato Branco	265.867	347	53	5	0	58	0	41	7	15,42	1,2
8ª RS - Francisco Beltrão	356.656	1.059	194	7	0	201	0	176	10	49,35	1,2
9ª RS - Foz do Iguaçu	403.559	16.031	3.316	147	15	3.478	3	3.394	75	841,02	1,2,4
10ª RS - Cascavel	547.094	6.331	2.214	32	1	2.247	1	2.014	15	368,13	1,2,4
11ª RS - Campo Mourão	330.164	14.639	6.745	73	7	6.825	9	5.469	10	1.656,45	1,2
12ª RS - Umuarama	275.719	11.317	4.325	53	6	4.384	4	3.950	31	1432,62	1,2
13ª RS - Cianorte	158.969	2.658	1.547	9	2	1.558	1	1.384	6	870,61	1,2
14ª RS - Paranaíba	274.862	19.663	14.346	132	8	14.486	10	12.756	51	4.640,87	1,2
15ª RS - Maringá	828.229	26.742	10.557	66	14	10.637	16	10.050	12	1.213,43	1,2
16ª RS - Apucarana	380.901	1.891	386	2	0	388	0	278	14	72,98	1,2
17ª RS - Londrina	956.008	33.370	9.632	281	20	9.933	1	7.909	0	827,29	1,2
18ª RS - Cornélio	223.442	6.410	1.981	26	3	2.010	1	1.927	7	862,42	2
19ª RS - Jacarezinho	288.438	3.871	1.639	101	0	1.740	0	1.658	5	574,82	1,2
20ª RS - Toledo	394.784	8.338	5.662	23	5	5.690	3	5.277	27	1.336,68	1,2
21ª RS - Telêmaco Borba	187.142	100	12	1	0	13	0	1	5	0,53	2
22ª RS - Ivaiporã	130.093	2.484	1.638	21	0	1.659	0	1.433	2	1.101,52	1,2
TOTAL PARANÁ	11.348.937	157.472	64.458	983	83	65.524	49	57.755	340	508,90	1,2 e 4

FONTE: Coordenadoria de Vigilância Ambiental /SESA e Lacen

NOTAS:

1- Dados populacionais resultados do CENSO 2010 – IBGE estimativa para TCU 2018.

2- Os dados de tipificação do vírus são referentes a residência dos pacientes, podendo tratar-se de casos importados ou autóctones.

*Dados preliminares, sujeitos a alteração.

** LPI- Local Provável de Infecção

*** Tipagem do local de residência do paciente, referente a Semana Epidemiológica 10

Medianeira - Enquanto o mundo tenta sobreviver ao novo coronavírus, o Paraná continua perdendo para o mosquito transmissor da dengue. O Estado registrou novo recorde, com média de 1.838 novos casos confirmados por dia na última semana, passando para 65.524 confirmações, e subindo para 49 óbitos causados pela doença, 12 a mais que há uma semana. Mas esse número pode ser muito maior, pois Cascavel investiga uma morte por suspeita de dengue e Medianeira outros três casos ainda não anotados no boletim estadual. Se confirmados, apenas no oeste subirá para 12 óbitos.

Além dos 65.524 casos já confirmados (12.872 a mais que na semana anterior), há 157.472 notificações no Estado, registradas em 357 municípios.

Subiu para 147 o número de municípios em situação de epidemia, quando a incidência passa de 300 casos para cada 100 mil habitantes. Do oeste, são 29: Iracema do Oeste, Quatro Pontes, Guaíra, Nova Aurora, Braganey, Tupáss, Ouro Verde do Oeste, Anahy, Pato Bragado, Assis Chateaubriand, Marechal Cândido Rondon, Jesuítas, São Miguel do Iguaçu, Foz do Iguaçu, Palotina, Serranópolis do Iguaçu, Cafelândia, Medianeira, Iguatu, Santa Helena, Corbélia, Formosa do Oeste, Itaipulândia, Toledo, Santa Terezinha de Itaipu, Missal, Mercedes, Santa Izabel do Oeste e Maripá.

E mais 41 municípios no Paraná estão em situação de alerta.

ACÇÕES

“O governo do Estado segue em alerta e com várias

ações de combate coordenadas pelo Comitê Intersetorial de Controle da Dengue no Paraná, mas nosso principal apelo é para que a população participe dessa luta e que a limpeza dos quintais e eliminação dos criadouros do mosquito faça parte da rotina de cada cidadão; 90% dos focos estão nos domicílios e dependemos da ajuda dos paranaenses para a redução da infestação”, afirma o secretário da Saúde, Beto Preto.

Dos 12 óbitos apresentados nessa semana, nove são do sexo feminino e três do masculino; a maioria idosos, com comorbidades.

Os óbitos por dengue confirmados nessa semana são: mulher de 97 anos residente em Alto Paraná portadora de insuficiência cardíaca; homem de 90 anos, de Marechal Cândido Rondon, com hipertensão; mulher de 83 anos, moradora de Ubitatã, portadora de hipertensão; mulher de 83 anos de Umuarama com cardiopatia; mulher de 81 anos de Nova Olímpia com hipertensão e diabetes; mulher de 79 anos de Paranaíba com insuficiência cardíaca; mulher de 77 anos de Barbosa Ferraz com hipertensão; mulher de 77 anos de Nova Londrina, com hipertensão; homem de 69 anos, de Colorado, também com quadro de hipertensão sistêmica; mulher de 50 anos moradora de Sarandi sem comorbidade associada; homem de 35 anos de Nova Londrina portador de doença autoimune, e uma menina de 9 anos de Barbosa Ferraz, sem doença pré-existente associada.

5ª MORTE

Em Medianeira, a Secretaria Municipal de Saúde

investiga uma quinta morte que pode ter sido motivada pela dengue. O caso é de um homem de 31 anos, identificado como Mariel Almeida de Oliveira, que tinha comorbidades graves e que se intensificaram ao contrair a doença transmitida pelo mosquito *Aedes aegypti*.

A morte está sendo tratada como suspeita de dengue e exames complementares foram realizados para confirmar.

Desde 6 de março o Município está em epidemia de dengue e até o último boletim recebido tinha mais de 431 casos confirmados, com mais de 1.125 notificados.

A Secretaria de Saúde e a Equipe de Vigilância Epidemiológica estão realizando diversas ações para intensificar os trabalhos de combate e prevenção.

EM CASCAVEL

A maior cidade do oeste, Cascavel caminha para nova epidemia de dengue. Em uma semana houve aumento de 48% no número de casos confirmados, chegando a 776. Outros 1.428 estão em análise, considerados suspeitos.

A Vigilância Epidemiológica está investigando o óbito de um paciente de 81 anos cuja suspeita é de que tenha sido causado por dengue. O exame está em análise no Lacen (Laboratório Central do Estado do Paraná).

Por isso as autoridades de saúde pedem que a população intensifique a limpeza dos quintais e elimine todos os possíveis focos do mosquito *Aedes aegypti*, transmissor da dengue, do zica vírus e da febre chikungunya.

Panorama regional

regional@oparana.com.br

BiblioSesc



Entre Rios do Oeste recebeu os caminhões do projeto BiblioSesc, criado para levar livros e conhecimento a todo Brasil. O principal objetivo do projeto é formar novos leitores e incentivar o hábito da leitura, seja no interior ou nas capitais. O BiblioSesc estará em Entre Rios, quinzenalmente nas segundas feiras até o mês de dezembro.

Cirurgias suspensas

O Hospital Municipal Padre Germano Lauck, a partir dessa quarta-feira (18), irá suspender as cirurgias eletivas, ou seja, aquelas que não são de urgência e emergência, como medida de enfrentamento ao novo Coronavírus –COVID 19. Segundo o diretor Técnico do Hospital Municipal, Fábio Marques, o objetivo da suspensão, é de que “a instituição esteja preparada no que se refere a leitos hospitalares, para atender a demanda de possíveis pacientes com Coronavírus”, explica Marques.

Plantio de árvores

A Secretaria de Agricultura e Meio Ambiente de Capema e os jovens do 1º ano do ensino médio da Casa Familiar Rural, estão fazendo o plantio de árvores nos canteiros centrais da cidade. O objetivo da revitalização é trazer harmonia entre a natureza e o desenvolvimento urbano, proporcionando maior conforto e evitando futuros transtornos.

Pavimentação asfáltica

Dois trechos de estradas do interior de Serranópolis do Iguaçu vão receber pavimentação asfáltica. As obras serão realizadas com equipamentos doados pela Itaipu Binacional e pertencem a 52 prefeituras da região que criaram um Consórcio Intermunicipal específico para esse tipo

de atividade. As obras estão previstas para começar no início do mês de abril, ao todo, serão aproximadamente cinco quilômetros de pavimentação asfáltica.

Aulas suspensas

A Prefeitura de Toledo, por meio da Secretaria Municipal da Educação decidiu suspender as aulas nas escolas municipais e os atendimentos nos Centros Municipais de Educação Infantil a partir de sexta-feira (20). A decisão foi tomada seguindo as orientações do governo estadual para prevenir o contágio do coronavírus.

Exame preventivo

A Secretaria de Saúde de Itaipulândia está fazendo o atendimento para realização dos exames de gratuitamente no próximo sábado (21). O atendimento para realização dos exames será no Posto Central Geni Terezinha Basso, das 7h30 às 11h30 e das 13 às 17h. Será feita a coleta de preventivo, testes rápidos e verificação da situação vacinal. São obrigatórios os documentos pessoais, como: RG, CPF, cartão SUS para o preenchimento e encaminhamento do exame.

Asfalto no bairro

Foi assinada na última segunda-feira (16) a ordem de licitação para pavimentação asfáltica e sinalização de trânsito em ruas do Bairro Floresta no município de São Miguel do Iguaçu. O prazo para conclusão das obras é 12 meses contados a partir da assinatura da ordem de serviço.

Mais segurança

Para aumentar a segurança dos pedestres mais uma faixa elevada está sendo feita em Corbélia, desta vez na Rua Margarida em frente à Escola Municipal Castro Alves. Ao todo serão dezesseis novas faixas de segurança elevada nas ruas e avenidas da cidade o que irá facilitar a mobilidade das pessoas com restrições físicas, crianças e idosos, e aumenta a visibilidade do motorista em relação aos pedestres.



Invista com quem valoriza as suas conquistas.



A gente sabe o quanto você batalhou para conquistar seu dinheiro. As noites trabalhando. Os empréstimos para reinvestir. As horas a menos com a família. Venha conversar sobre investimentos com quem tem mais de 116 anos de experiência e a confiança de 4 milhões de pessoas.

Sicredi



PORTFÓLIO COMPLETO DE INVESTIMENTOS

SAC: 0800 724 7220
Deficientes Auditivos ou de Fala: 0800 724 0525
Ouvidoria: 0800 646 2519
sicredi.com.br

SICREDI. 116 ANOS FAZENDO JUNTOS.

Foz pede fechamento da fronteira e suspende os passeios turísticos

Foz do Iguaçu - O prefeito Chico Brasileiro pediu ao governo do Estado que ajude no fechamento da fronteira com Paraguai e Argentina, que já restringiram entrada de estrangeiros, inclusive brasileiros. Contudo, como o Brasil não adotou medida semelhante.

Após suspender as aulas da rede municipal, ontem todos os passeios turísticos foram fechados, inclusive a visita nas cataratas. Outra medida adotada foi a suspensão de cirurgias eletivas (não urgentes) no Hospital Municipal Padre Germano Lauck a partir desta quarta-feira como medida de enfrentamento ao novo coronavírus, o covid-19.

Segundo o diretor técnico do Hospital Municipal, Fábio Marques, o objetivo da suspensão, é de que “a instituição esteja preparada no que se refere a leitos hospitalares, para atender a demanda de possíveis pacientes com coronavírus”, explica Marques.

Até ontem Foz do Iguaçu não tinha caso confirmado da doença.

A prefeitura também

anunciou a implantação de uma Unidade de Triage no Hospital Municipal para atendimento a pacientes com suspeita de coronavírus e a criação de unidades móveis para atendimento domiciliar a idosos e doentes crônicos.

FRONTEIRA

O GGI (Gabinete de Gestão Integrada de Foz do Iguaçu) reuniu representantes das Polícias Federal, Militar, Civil, Guarda Municipal, Polícia Rodoviária Federal, Exército, Marinha, Aeronáutica, Força Nacional, Corpo de Bombeiros, Foztrans, Receita Federal, Defesa Civil e Anvisa para avaliar as primeiras medidas de contenção ao coronavírus em Foz.

Para o chefe da Delegacia da PRF de Foz, Luiz Gênova, a única parte deficitária das ações de combate está na abordagem de quem chega pelas pontes internacionais: “Está faltando reciprocidade. Os brasileiros que tentam ir ao Paraguai estão sendo barrados e não temos ao menos o controle de quem entra”.

Gênova relatou que a PRF tem recebido muitas cobranças nesse sentido, situação também relatada pelos representantes da Polícia Federal presentes.

DESBASTECIMENTO

Um dos problemas apontados na reunião, além do risco de circulação viral, é que as medidas desproporcionais entre os três países provocaram a falta

momentânea de produtos em supermercados de Foz.

No último domingo (15) moradores das cidades vizinhas realizaram uma corrida às lojas e esvaziaram prateleiras de produtos de limpeza como álcool, água sanitária e até papel higiênico.

“LIMITE”

Ontem (17), em frente ao Palácio Alvorada, o

presidente Jair Bolsonaro anunciou que nesta quarta (18) o governo vai publicar medidas para limitar as fronteiras brasileiras. Segundo o presidente, o fechamento não será total e o tráfego de algumas mercadorias será mantido. “Há uma certa histeria, como se fechar fronteiras resolvesse o problema. Não temos como tomar medidas radicais”, argumentou.

ACOMPANHE SUA

CASA

DE QUALQUER LUGAR DO

MUNDO

PLANOS A PARTIR DE R\$29,90

ENTRE EM CONTATO COM NOSSA EQUIPE

45 3037 6079
WWW.VIGIVEL.COM.BR



CORONAVÍRUS

SAIBA COMO SE PREVENIR

O QUE FAZER



Lave as mãos várias vezes ao dia com água e sabão. Lave os pulsos, entre os dedos e embaixo das unhas.



Limpe as mãos e os objetos mais manuseados com álcool em gel 70%.



Mantenha os ambientes sempre ventilados.



Ao tossir ou espirrar, cubra a boca e o nariz com o braço ou com o lenço descartável.

O QUE NÃO FAZER



Não compartilhe objetos pessoais, inclusive canetas e celulares.



Não toque no nariz, boca ou olhos antes de lavar as mãos.



Evite lugares com muita gente.



Não cumprimente as pessoas com abraços, beijos e apertos de mão.

OS PRINCIPAIS SINTOMAS DO CORONAVÍRUS SÃO:
FEBRE + TOSSE OU DIFICULDADE PARA RESPIRAR

Informações Gerais:

Pacientes que possam ser enquadrados como casos suspeitos de Coronavírus (Covid-19), **devem, preferencialmente**, entrar em contato com as equipes de SESAU antes de procurar uma unidade de saúde, através dos seguintes contatos:

(45) 99135-8707 de segunda à sexta, das 7h às 19h;

(45) 98431-6339 de segunda à sexta, das 19h às 7h, finais de semana e feriados 24h.

Vamos evitar um aperto de mão agora e trocar em breve por um forte abraço!
A PREFEITURA DE CASCAVEL CUIDA DE VOCÊ.



**CORONAVÍRUS
TÔ FORA!**



GOVERNO MUNICIPAL
CASCAVEL
Secretaria Municipal de Saúde

PALAVRAS CRUZADAS DIRETAS

Parte do corpo que assenta no chão	Utensílio da manicure Tom de azul	Embarcação como o "Titanic"	Termo que resume o fim de uma longa lista		Quase Formato do anel	Classe (?): elite Acumular fortuna
			Buenos (?), cidade	Os (?): ambos		
Luiz (?) da Silva: Lula (Pol.)					Consoantes de "ruína"	
104, em algarismos romanos			Severidade Pavimentar			
					Que leva à morte	
Copos para vinho Enxergar; visar	Brincadeiras de torcidas Repor				Sílaba de "fictício"	
		Cintura de calças e saias		Móvel para dormir Carga		
Cortar a cabeça Memorize						
					Ave corredora dos cerrados brasileiros	Ficam de sobra
			Arrear o cavalo Macio; mole			
Menor formação vocal (pl.)		Cor; matiz Tribunal judiciário			A mim (Gram.) Moeda do Brasil	
No dia em que estamos			Aparência; aspecto Hiato de "paetê"			
				Entrada (abrev.) (?) sorte: azar		
Espaço para completar na prova	Compra (em leilão)					
(?) elétrico: agita o Carnaval (BA)			Lá ao longe; mais adiante			

BANCO 3/etc. 5/rigor. 6/calçar — lacuna. 7/cálices.

37

Horóscopo nascido em 18 de março

Os nascidos a 18 de Março são do signo de Peixes com a personalidade de Gêmeos. Possuem inteligência privilegiada e um raciocínio rápido e preciso. São espertos e de grande capacidade mental. Em geral aprendem com facilidade, tudo o que se lhes ensinam. Seu número principal é o 30, formado de 3, símbolo de Júpiter e de zero. Júpiter que é inteligente, expansivo e versátil, persuasivo, com grande capacidade para argumentar e convencer, desviar e trabalhar de acordo com os próprios interesses. Leva à duplicidade na profissão, no trabalho, assim como nas relações sentimentais.

Horóscopo do dia

♈ Áries

Os astros indicam uma fase de muito sucesso e grandes realizações para o seu signo. Você vai contar com doses extras de sorte e determinação, por isso, concentre-se em suas metas mais ambiciosas e batalhe pelo que quer. Seu charme pode despertar paixão em alguém do trabalho.

♉ Touro

Os estudos continuam favorecidos e você deve agarrar as oportunidades de aprender e melhorar seu currículo. Os astros avisam que você pode ter boas notícias sobre uma ação judicial ou pode conseguir uma solução justa para um antigo impasse com alguém.

♊ Gêmeos

Mudanças inesperadas devem agitar a sua quarta-feira. Para alguém que gosta tanto de novidades, isso é sinal de um dia bem animado e excitante. Bom momento para mudar de emprego ou conquistar uma promoção: arregace as mangas e mostre do que é capaz.

♋ Câncer

Os astros revelam que você pode firmar uma parceria ou sociedade muito vantajosa. Uma boa estratégia é aproximar-se de pessoas que tenham ideias e propósitos parecidos com os seus e somar forças com os colegas para vencer a concorrência e alcançar os objetivos em comum.

♌ Leão

O céu dá sinal verde para você promover algumas mudanças no seu dia a dia. Bom momento para buscar um novo emprego ou conquistar mais estabilidade no seu trabalho. No amor, atração por colega ou por uma pessoa conhecida deve aumentar e vai ser difícil resistir.

♍ Virgem

Os astros incentivarão você a encarar a vida com muita leveza e descontração. Com tanta sorte e entusiasmo, até as tarefas mais complicadas vão parecer fáceis e prazerosas para você. Aposte na simpatia para atrair e cativar as pessoas, seja no trabalho ou nas paqueras. Seu charme vai atrair como ímã e a paixão pode pegar você de jeito.

♎ Libra

Fase de muita produtividade para quem trabalha em casa ou em negócio de família e os astros avisam que você pode até apostar no crescimento do negócio. No emprego, você pode se beneficiar com a experiência adquirida em outro serviço: mostre suas habilidades. Receitas caseiras podem fazer bem à sua saúde.

♏ Escorpião

A criatividade será seu maior trunfo no trabalho: se surgir um problema, você rapidamente chegará com uma boa solução. Seu entusiasmo será enorme e vai contagiar todos ao seu redor. Faça uma fezinha: pode valer a pena. No amor, vai esbanjar charme e simpatia, o que deve animar muito as paqueras.

♐ Sagitário

Você pode ter gastos inesperados em casa, seja para ajudar um parente ou fazer algum reparo de urgência. Por outro lado, também pode usar o tempo livre em casa para fazer algo lucrativo e aumentar seus ganhos. A Lua estimula as finanças, então, aproveite o momento.

♑ Capricórnio

Seu signo é batalhador e, se depender dos astros, você não vai medir esforços para conquistar seus objetivos, sejam pessoais ou profissionais. Pode ter ideias inspiradoras e saberá direitinho como convencer as pessoas. Negócios e acordos muito vantajosos também estão nos planos dos astros para você.

♒ Aquário

Alguns astros vão infemizar o seu astral e isso deve fazer você se preocupar além da conta com as coisas. Na prática, essa influência pode fazer com que você transforme um probleminha em um bicho de sete cabeças. Procure manter a calma, a fé e o otimismo para ver tudo com mais clareza.

♓ Peixes

Você vai lutar com unhas e dentes para atingir seus objetivos ou transformar em realidade um projeto para o futuro: terá iniciativa e determinação de sobra, e ainda pode conseguir o apoio de pessoas importantes. Sucesso em parcerias e amizades. No amor, atração por alguém da turma pode ficar irresistível.

Anjo do dia

O anjo protetor do dia é Mumiah, que tem o dom da cura e que livra das doenças também. Tem domínio sobre a biologia, a química e a medicina, bem como sobre a física. Dá saúde e longa vida. Tem influência sobre os curadores entendidos naturais, bem como sobre os curadores acadêmicos, através de seus estudos e preparos ligados à Medicina. Leva a conhecer as leis ocultas da natureza.



JÁ NAS BANCAS!

SOLUÇÃO ANTERIOR

E	S	E							
S	E	R	G	I	O	M	O	R	O
T	O	N	O	U	V	E			
P	R	E	J	U	D	I	C	I	A
E	L	Á	R	H	D				
I	O	P	O	N	I	V	E	L	
T	B	O	M	L	I	S	A		
C	O	O	R	D	E	N	A	D	A
D	I	A	D	A	N				
C	E	N	T	R	O	O	E	S	T
B	A	P	A	S	A	X			
O	F	L	A	P	O	M	O		
E	S	T	R	A	N	G	U	L	A
F	A	R	I	R	R	T			
O	B	S	C	E	C	I	L	I	A
P	R	O	J	E	T	O	T	A	M

SALA 1 às 14h20, 16h30, 18h50 e 21h

DOIS IRMÃOS
UMA JORNADA FANTÁSTICA

Av. Brasil, 2962 - Cascavel/PR - www.cinewestside.com.br

DOLITTLE
SALA 2 às 15h55 SALA 3 às 19h

SONIC O FILME
SALA 3 às 14h40, 16h50 e 21h20

Covid-19

Governo autoriza punir quem ignorar isolamento

Brasília - Os Ministérios da Saúde e da Justiça publicaram uma portaria ontem (17) disciplinando providências compulsórias e a responsabilização das pessoas que não cumprirem essas medidas determinadas pelo Poder Público para prevenir e conter o avanço do novo coronavírus (covid-19).

A norma detalha previsões da Lei 13.979 deste ano, que elencou iniciativas para o combate à situação de emergência provocada pela pandemia.

Conforme a portaria conjunta dos dois ministérios, as pessoas deverão cumprir voluntariamente medidas como isolamento, quarentena, obrigação de procedimentos (como testes, coleta

de amostras ou vacinação), necropsia e exumação, restrição de entrada e saída do País e requisição de bens, situação em que será garantida indenização posterior.

No caso de exames médicos, testes de laboratório e coleta de amostras, é necessária a determinação do procedimento por um profissional médico.

Quem não obedecer a essas determinações poderá ser responsabilizado civil, penal ou administrativamente. Em outras palavras: poderá ser preso ou multado, entre outras sanções previstas em lei.

No caso de recusa em realizar a quarentena, o indivíduo poderá pegar as penas previstas nos artigos

268 (um mês a um ano) e 330 do Código Penal (15 dias a seis meses de detenção, mais multa). Poderá haver sanção maior, caso o crime seja mais grave.

Gestores de saúde, agentes da vigilância epidemiológica e de profissionais de saúde poderão chamar a polícia para obrigar o cumprimento da determinação ou recomendar a responsabilização de quem se recusa a proceder desta maneira. Os policiais poderão encaminhar o indivíduo a sua casa ou a um hospital.

Caso uma pessoa seja presa, a recomendação é de que na delegacia ou na prisão onde for detida, seja mantida em espaço separado, para evitar contágio de outros no mesmo local.

Após 1ª morte, casos confirmados de coronavírus chegam a 291 no Brasil

Brasília - O número de casos confirmados de infecção pelo novo coronavírus subiu de 234 para 291. Os dados são de balanço do Ministério da Saúde divulgado nessa terça (17), dia em que foi anunciada a primeira morte pela doença no Brasil. O paciente, de 62 anos, tinha diabetes e hipertensão.

Ele estava internado na UTI do Hospital Sancta Maggiore Paraíso desde o dia 14 e morreu na segunda-feira (16). Ele não tinha histórico de viagem para o exterior.

A confirmação gerou alerta em autoridades de saúde, que têm apontado uma escalada nos números da doença nos últimos dias.

Também cresceu o número de registros em investigação: passou de 2.064 para 8.819.

Ao todo, 16 estados e Distrito Federal já têm casos confirmados. São Paulo segue liderando, com 164 casos; em seguida estão Rio de Janeiro (33), Distrito Federal (21),

Pernambuco (16) e Rio Grande do Sul (10). Também possuem casos Santa Catarina e Minas Gerais (sete), Goiás e Paraná (seis), Ceará (cinco), Sergipe e Mato Grosso do Sul (quatro), Bahia (três) e Amazonas, Rio Grande do Norte, Alagoas e Espírito Santo (um). Os dados do Paraná foram atualizados à noite (veja matéria a seguir).

“A diferença dos casos suspeitos é porque existia em vários estados e que não estava sendo validada muito provavelmente a checagem manual. Afirmamos que era melhor utilizar o sistema automatizado. Mas

Paciente não estava na lista de confirmados

A primeira morte pelo novo coronavírus no Brasil foi de uma pessoa que estava fora da contagem oficial de infectados, que é informada diariamente pelo Ministério da Saúde. O governo de São Paulo só confirmou o diagnóstico um dia depois do óbito.

A vítima, um paulistano de 62 anos que não havia viajado para o exterior, ficou seis dias internado em um hospital particular. Essa rede teve mais quatro mortes com suspeita de infecção pelo novo coronavírus.

A OMS (Organização Mundial de Saúde) tem recomendado a adoção de exames em massa. No Brasil, apenas casos graves são testados, especialmente por falta de kits.

é mais importante mostrar aumento de notificação do que ficar só nos 2 mil casos”, afirmou Júlio Croda, da equipe do Ministério da Saúde, na entrevista coletiva concedida sobre o balanço do dia.

Sobre a primeira morte, o ministro da Saúde, Luiz Henrique Mandetta, disse que ainda é cedo para fazer projeções: “Em quase 300 casos tivemos primeiro óbito. Não podemos falar isso porque podemos ter seis óbitos amanhã. Não temos condição de falar a letalidade. Brasil é um país jovem, vamos ver como isso funciona”.

Sobe para 12 total de casos no Paraná

A Secretaria de Estado da Saúde confirmou na noite dessa terça-feira (17) mais seis casos de coronavírus no Paraná - em Cianorte, Campo Largo, Curitiba, Pinhais e Londrina. Agora, o número de casos confirmados da doença no Paraná soma 12 pacientes. Todos os confirmados são casos importados, ainda não há registros de transmissão comunitária no Paraná.

A paciente de Cianorte tem 62 anos e esteve nos Emirados Árabes em fevereiro. Ela está em isolamento domiciliar depois de

ter sido hospitalizada. O quadro clínico é considerado moderado. Já em Londrina, trata-se de uma mulher de 52 anos que esteve na Itália.

Os pacientes de Curitiba são um homem de 28 anos e uma mulher de 26, que viajaram para São Paulo. O caso de Campo Largo é de uma mulher de 62 anos que viajou para a Itália. Já em Pinhais, a confirmação refere-se a um homem de 27 anos que esteve em um evento com um palestrante da Espanha e pessoas de diversos estados do País.

Diante do aumento do

número de casos suspeitos, e também da necessidade de resultados mais rápidos em razão da alta demanda, a Secretaria de Estado da Saúde já vai adotar a nova metodologia para os resultados, seguindo a orientação do Ministério da Saúde. Não será mais exigida a contraprova pelo Lacen, desde que o laboratório privado que realizou ou realizará o teste seja credenciado.

No Paraná, triplicou o número de casos suspeitos de um dia para o outro, passando de 85 para 240. Outros 82 foram descartados.

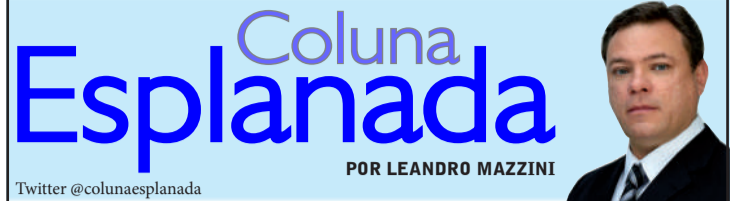

Twitter @colunaesplanada

POR LEANDRO MAZZINI

Sem aliança

O Aliança pelo Brasil, já é notório, não sairá a tempo de disputar as urnas municipais. Não bastasse isso, o partido que o presidente Jair Bolsonaro tenta oficializar patina nas ruas na falta de apoio de aliados. Até ontem, segundo dados do Tribunal Superior Eleitoral consultados pela Coluna, apenas 8.677 assinaturas haviam sido coletadas - das 494 mil, no mínimo, necessárias para o registro final. A pandemia do coronavírus dificultou ainda mais o trabalho de abordagem e coleta de assinaturas na praça. Além do cenário ruim, em 14 das 27 unidades da Federação não há uma assinatura sequer apresentada, como Acre, Amapá, Bahia, Ceará, Espírito Santo, Goiás e Mato Grosso, entre outros.

Em baixa

Em Alagoas, apenas 75 assinaturas foram validadas. O Amazonas avançou, são 605, por ora. Muito mais do que o número tímido de SP, com 209. O Estado do Rio conta 155.

Na ponta

O Rio Grande do Sul desponta com líder, com 1.484 apoiadores registrados, seguido por Santa Catarina (1.460), DF (1.448), MS (861) e Minas (742).

Longo prazo

A despeito da difícil operação de coleta, os bolsonaristas têm certeza de que até 2022 o APB estará apto para o presidente Bolsonaro disputar a reeleição.

Coronacela

Pegou mal entre advogados - principalmente os criminalistas, que já não lidam com ele - a Portaria do ministro Sergio Moro proibindo visitas de parentes e advogados a presos. “A decisão viola os direitos e fere as prerrogativas dos advogados. Se fosse assim, cobrador de ônibus não poderia transitar no veículo”, diz um advogado. Mas o cenário, hoje, é questão de saúde pública. Os ambientes citados são bem diferentes.

Fiscais no olho

A Agência Nacional de Vigilância Sanitária jura que há seis plantonistas e três diaristas no aeroporto de Brasília. “Somos 13 fiscais no aeroporto, no total”. Mas fiscais no olho. Não há equipamentos de tecnologia para detecção de febre e outros sintomas, praxe em fiscalização de vários países. A Anvisa afirma que segue orientações da OMS.

Saúde do Brasil

Eram, até ontem à noite, 13 infectados da comitiva presidencial que voltou dos Estados Unidos, menos o presidente Bolsonaro, que teve contato com todos na agenda e no avião. A

Secom não quis divulgar os laudos do teste e a contraprova de sexta-feira nem quem os assinou. A conferir o resultado de hoje. A Coluna torce pelo negativo.

Isso pode?

O Hospital das Clínicas da Universidade Federal do Paraná recusou pedido para ser de referência para triagem e tratamento de pacientes vítimas de coronavírus em Curitiba.

Coronalote

É a pandemia do calote. Tem muita gente cancelando eventos, e pagamentos, pra daqui três ou quatro meses, usando o pretexto da pandemia.

Sermão...

O governo correu para fechar uma parceria importante. Pedir às igrejas que seus líderes orientem, mesmo nas redes sociais ou por canais de TV e rádio, sobre os sintomas e os tratamentos sobre o coronavírus. Como até cultos e missas estão proibidos em alguns estados, é um serviço público imediato e eficaz.

...serviço público

A ministra Damares Alves, dos Direitos Humanos, Família e Mulher, reuniu-se com Dom Joel Amado, secretário-geral da CNBB, Ronaldo Fonseca (Assembleia de Deus), deputado Roberto de Lucena (Brasil para Cristo), deputado Jefferson Campos (Igreja Quadrangular), Evandro Garla (Igreja Universal) e outros para passar as dicas. Representantes de oito igrejas presentes representam pelo menos 100 milhões de fiéis.

Quase lá

Embaixador da ONU no Brasil, Niky Fabiancil cancelou visita de missão oficial que faria ao Amapá nos próximos dias. A delegação conheceria o complexo do Instituto de Pesquisas Científicas e Tecnológicas do Estado, para a cancelar como entidade parceira.

Herzog

O Ministério Público Federal denunciou seis pessoas pelo assassinato e suicídio forjado do jornalista da TV Cultura Vladimir Herzog que aconteceu há 45 anos. O problema é que a Lei da Anistia está em vigor. É questão de Justiça em confronto com a Jurisdição.

➔ Gol cancela

A companhia aérea Gol anunciou nessa terça (17) que vai cancelar a partir de 23 de março todas as operações internacionais até o fim de junho, incluindo destinos de América do Sul, Estados Unidos e México.

A empresa citou necessidade de “se adequar ao novo cenário de demanda por transporte aéreo, dado o advento do coronavírus em nível global”. A companhia também mencionou restrições de viagens tomadas por autoridades nos países onde opera.

Para a Argentina, a empresa começou a cortar voos em 14 de março. Os últimos voos serão entre Rio de Janeiro e Córdoba e Rosário, em 22 de março. Os últimos voos de Brasília e Fortaleza para Orlando, saem dia 20, mesmo dia da última operação para o México.

➔ Taxa Selic

Sob expectativa em relação ao impacto do coronavírus sobre a inflação, o Copom (Comitê de Política Monetária) do BC (Banco Central) abriu ontem (17) a segunda reunião do ano para definir a taxa Selic, atualmente em 4,25% ao ano. O avanço da doença e a instabilidade do mercado financeiro na última semana aumentaram a expectativa de queda dos juros básicos da economia. A nova taxa Selic será anunciada no início da noite desta quarta-feira (18). A maioria das instituições financeiras consultadas pelo BC prevê corte da Selic para 4% ao ano, nova taxa histórica.

Outra motivação também foi a decisão dos Estados Unidos de zerar seus juros básicos na última segunda.

Até dezembro

Planalto quer decretar calamidade pública

Brasília - A Secretaria de Comunicação Social da Presidência informou na noite dessa terça-feira (17) que o Palácio do Planalto pedirá ao Congresso Nacional para reconhecer estado de calamidade pública em razão da crise provocada pelo novo coronavírus.

De acordo com a Presidência, se for reconhecido o estado de calamidade, a União não precisará atingir a meta fiscal prevista para este ano.

“Em virtude do monitoramento permanente da pandemia Covid-19, da necessidade de elevação dos gastos públicos para proteger a saúde e os empregos dos brasileiros e da perspectiva de queda de arrecadação, o governo federal solicitará ao Congresso Nacional o reconhecimento de estado de calamidade pública”, informou a Secretaria de Comunicação.

A intenção do governo é estender a medida até 31 de dezembro de 2020.

“O Governo Federal reafirma seu compromisso com as reformas estruturais necessárias para a transformação do Estado brasileiro, para manutenção do teto de gastos como âncora de um regime fiscal que assegure a confiança e os investimentos para recuperação de nossa dinâmica de crescimento sustentável”, conclui a nota, assinada pela Secretaria Especial de Comunicação Social da Presidência da República.

EUA e China iniciam teste de vacina contra o coronavírus em humanos

Washington - O primeiro teste em humanos para avaliar uma vacina contra o coronavírus teve início em Seattle, informaram as autoridades de saúde dos Estados Unidos. “O teste em estudo aberto incluirá 45 voluntários adultos saudáveis, com idades entre 18 e 55 anos, durante aproximadamente seis semanas”, afirmou o Instituto Nacional de Saúde dos EUA (NIH) em comunicado. O primeiro participante recebeu a vacina experimental segunda (16).

No entanto, os participantes ainda terão que passar por diferentes fases para determinar se a vacina é efetiva e segura. As autoridades americanas estimam que, caso tudo saia como planejado, a vacina estará disponível daqui a um ano

ou um ano e meio.

Ela foi desenvolvida pelos cientistas do NIH e pela empresa de biotecnologia Moderna, com sede em Cambridge, Massachusetts.

A Coalizão de Inovações em Preparação para Epidemias (Cepi) também direcionou fundos para a implementação da vacina. “Encontrar uma vacina segura e eficaz para prevenir a infecção de Sars-CoV-2 é uma prioridade para a saúde pública”, disse Anthony Fauci, diretor do Instituto Nacional de Alergias e Doenças Infecciosas.

NA CHINA

A China deu o aval para que os pesquisadores iniciassem testes de segurança humana de uma vacina experimental contra o

coronavírus na corrida para desenvolver um tiro contra a epidemia do covid-19, que matou mais de 7 mil pessoas em todo o mundo.

Pesquisadores da Academia de Ciências Médicas Militares da China, afiliada ao Exército de Libertação do Povo da China (PLA), receberam aprovação para iniciar ensaios clínicos em estágio inicial da potencial vacina a partir desta semana, informou ontem o Diário do Povo do governo.

Detalhes no banco de dados chinês de registro de ensaios clínicos mostram que um teste de “Fase 1” que examinará se o tiro experimental é seguro em humanos visa recrutar 108 pessoas saudáveis para participar entre 16 de março e 31 de dezembro.

União Europeia fecha fronteiras por 30 dias

Berlim - Os países membros da União Europeia decidiram por unanimidade nessa terça-feira (17) proibir durante 30 dias a entrada de pessoas que não pertencem ao bloco para conter a pandemia do novo coronavírus. A medida foi anunciada pela primeira-ministra alemã, Angela Merkel. Essa proibição “com pequenas exceções” será aplicada durante 30 dias, declarou Merkel em uma conferência de imprensa, após uma reunião com os líderes dos países da UE por meio de videoconferência.

O fechamento das fronteiras ocorre no momento em que, pela primeira vez, o número de casos e de mortes pela covid-19 é maior em outros países do que na China. Segundo monitoramento da Universidade Johns Hopkins, foram registradas, em todo o mundo, 7.074 mortes pela doença. Dessas, 3.217 ocorreram na China. Internamente, países europeus com mais casos de coronavírus já vinham tomando medidas drásticas para conter a epidemia. Na segunda-feira, o governo da Alemanha fechou as fronteiras com a França, a Suíça e a Áustria.

OMS busca desfazer mito e alerta: covid-19 mata crianças e jovens

Genebra - O diretor-geral da OMS (Organização Mundial da Saúde), Tedros Adhanom Ghebreyesus, anunciou que o novo coronavírus já causou a morte de jovens e crianças. O alerta foi feito porque se disseminou a informação de que apenas idosos e pessoas com doenças pré-existentes desenvolvem casos

graves da covid-19.

Ghebreyesus não deu detalhes sobre a quantidade de casos fatais envolvendo crianças e jovens, nem onde ocorreram as mortes. Mas reforçou a necessidade de seguir as medidas de prevenção e fazer testes para identificar pessoas infectadas pelo vírus.

“Essa é uma doença grave. Embora os dados que temos sugiram que aqueles com mais de 60 anos correm maior risco, houve mortes entre jovens e até entre crianças. A OMS publicou novas diretrizes clínicas, com instruções específicas sobre como cuidar de crianças, idosos e mulheres

grávidas”, alertou o diretor-geral da OMS.

“Não podemos dizer universalmente que [o coronavírus] é leve em crianças. Então, é importante que protejamos as crianças como uma população vulnerável”, reforçou Maria van Kerkhove, diretora técnica da OMS.

A OMS afirmou estar

especialmente preocupada com crianças desnutridas. “À medida que o vírus progride para países de baixa renda, estamos muito preocupados com o impacto que ele pode ter sobre grupos populacionais com alta prevalência de HIV ou entre crianças desnutridas”, disse o diretor-geral da organização.

INDICADORES ECONÔMICOS

DÓLAR 17/03

	% dia	compra	venda	% mês
COMERCIAL	-0,9%	5,0010	5,0020	+11,6%
PTAX (BC)	2,1%	5,0489	5,0496	+12,2%
PARALELO	-0,4%	4,4000	5,3000	+12,1%
TURISMO	-0,4%	4,4000	5,2800	+12,1%
EURO	0,6%	5,5391	5,5414	+12,1%

US\$ 1 É IGUAL A:

lêne	107,43	lêne	R\$ 0,0470
Libra est.	0,83	Libra est.	R\$ 6,07
Euro	0,91	Peso arg.	R\$ 0,08
Peso arg.	63,18	R\$1:	1.302,59 guaranis

MOEDAS X REAL

lêne	107,43	lêne	R\$ 0,0470
Libra est.	0,83	Libra est.	R\$ 6,07
Euro	0,91	Peso arg.	R\$ 0,08
Peso arg.	63,18	R\$1:	1.302,59 guaranis

POUPANÇA - TR

Período/depósitos...	Poup. antiga	Poup. nova	TR
até 3/5/12		part. 4/5/12	
14/2 a 14/3	0,5000	0,2446	0,0000
15/2 a 15/3	0,5000	0,2446	0,0000
16/2 a 16/3	0,5000	0,2446	0,0000
17/2 a 17/3	0,5000	0,2446	0,0000
18/2 a 18/3	0,5000	0,2446	0,0000

BOVESPA 17/03

IBOVESPA: +4,85%	74.617 pontos
Ações	% R\$
Petrobras PN	-0,7% 13,00
Vale ON	+6,3% 41,51
ItaúUnibanco PN	+5,9% 25,20
Bradesco PN	+8,0% 23,42
Viarejo ON	-6,9% 7,04
Carrefour ON	+12,5% 19,80

ÍNDICES DE INFLAÇÃO

Índice em %	JAN	FEV	ano 12m
IPCA (IBGE)	0,21	0,25	0,46 4,01
IGP-M (FGV)	0,48	-0,04	0,44 6,82
IGP-DI (FGV)	0,09	0,01	0,11 6,40

REAJUSTE DE ALUGUÉIS

Índice	JAN	FEV	MAR
IGP-M (FGV)	1,0730	1,0781	1,0682
IGP-DI (FGV)	1,0770	1,0772	1,0640

* Correção anual. Multiplique valor pelo índice

SELIC ANUAL: 4,25% | TJLP: 5,09%

TABELA DO IR

BASE (R\$)	Alíq. %	deduzir
Até 1.903,98	-	-
De 1.903,99 até 2.826,65	7,5	142,80
De 2.826,66 até 3.751,05	15	354,80
De 3.751,06 até 4.664,68	22,5	636,13
Acima de 4.664,68	27,5	869,36

Dedução p/dependente: R\$ 189,59; IR 2019: Selic de 5,44% + juros p/ pagamento em MAR par. atrasadas.

SAL. MÍNIMO PR (jan/20 a dez/20)

II	R\$ 1383,80	III	R\$ 1487,20
III	R\$ 1436,60	IV	R\$ 1599,40

Em reais. *Faixa II: empregados domésticos.

OUTROS INDICADORES

	JAN	FEV	MAR
TJLP (%)	5,09	5,09	5,09
Sal. mínimo	1.039,00	1.045,00	1.045,00
UPC	23,54	23,54	23,54

CUSTO DA CONSTRUÇÃO (CUB)

R\$/m2	JAN	FEV	%m	%ano	%12m
Paraná	1.601,10	1.603,41	0,14	0,62	5,31
Norte	1.594,37	1.596,98	0,16	0,20	3,57
Oeste	1.611,01	1.614,51	0,22	0,49	5,78

PREVIDÊNCIA COMP. MARÇO

Empresário/empregador
Contribui 11% sobre pró-labore, entre R\$ 1.045,00 (R\$ 114,95) e R\$ 6.101,06 (R\$ 671,12), por GPS.

Autônomo
1) Quem só recebe de p. físicas: recolhe 20% entre R\$ 1.045,00 (R\$ 209) a R\$ 6.101,06 (R\$ 1.220,21). 2) Recebe de jurídicas: a empresa recolhe 11% sobre o máximo de R\$ 6.101,06 (R\$ 671,12) e desconta do autônomo. 3) Recebe jurídicas e físicas: desconto de 11% s/ que recebe de jurídicas até R\$ 6.101,06 (R\$ 671,12). Se não atingir este teto, recolhe 20%, via carnê, sobre a diferença até R\$ 6.101,06. 4) Aut. especial: sobre R\$ 1.045,00, recolhe 5% (donas de casa, Lei 12.470/2011) ou 11% (demais), mas só aposenta por idade.

Facultativo
Contribui com 20% sobre valores entre R\$ 1.045,00 (R\$ 209,00) a R\$ 6.101,06 (R\$ 1.220,21), por carnê.

Empregados - taxas de desconto
Taxa até R\$ 1.045,00 (sal. mínimo) 7,5%
Taxa entre R\$ 1.045,01 e R\$ 2.089,60 9%
Taxa entre R\$ 2.089,61 e R\$ 3.134,40 12%
Taxa entre R\$ 3.134,41 e R\$ 6.101,06 14%

COMO EFETUAR O CÁLCULO: calcule o valor da taxa de cada intervalo de salário, e depois some os valores EMPREGADOR - Taxa de 12% (Pes. físicas)

Venc.: emp. 20/4, físicas 15/4, domésticos 6/4

MERC. RURAL

PREÇO PRODUTOR (DERAL/SEAB)

Em 17/03	PR	DIA	30d.	Casc.
SOJA	83,92	1,0%	6,6%	-
MILHO	43,71	0,2%	9,0%	-
TRIGO	54,13	1,6%	8,4%	-
BOI GORDO	186,87	-0,4%	0,7%	-
FRANGO	2,80	0,0%	0,0%	-

BOLSA DE CHICAGO

Em 17/03	CONT.	FECH.	DIA	30d.
SOJA	mar/20	824,25	2,50	-8,7%
FARELO	mar/20	298,30	2,00	0,6%
MILHO	mar/20	344,00	-10,75	-9,9%
TRIGO	mar/20	499,25	1,25	-7,8%

Em Pontos. 1 ponto = 1 centavo de dólar/bushel na soja (27,2kg), milho e trigo (25,4kg) e US\$ tonelada curta no farelo (907kg). DIA: variação em pontos

LOTES/ATACADO (AgDOSSIÊ:DINHEIRO)

Em 17/03	PRACA	R\$/sc	SEM	30d.
SOJA	Cascavel	86,00	1,2%	4,2%
SOJA	Paranaguá	93,00	1,1%	3,9%
MILHO	Cascavel	47,50	0,0%	9,2%

Argentina suspende abertura da F-4 FIA

A organização da Fórmula 4 FIA Argentina comunicou de forma oficial o adiamento da etapa inaugural de sua temporada 2020, marcada para ocorrer em Buenos Aires nos dias 24 e 25 deste mês. A decisão se deu em função dos desdobramentos do coronavírus em todo o mundo. O paulista João Pedro Maia (BPAM), que faria sua estreia na categoria, cancelou todos os preparativos para a viagem até Buenos Aires e fica no aguardo da decisão da categoria, que, assim que possível, anunciará nova data para o evento.

Automóvel Clube de Cascavel

Comunicado

Seguindo as determinações da Federação Paranaense de Automobilismo e da Confederação Brasileira de Automobilismo, e as recomendações das autoridades de saúde, o Automóvel Clube de Cascavel suspende por tempo indeterminado, as competições automobilísticas que promove e organiza no Autódromo Zilmar Beux, em Cascavel, em função da pandemia de coronavírus. Assim que tudo voltar a normalidade, o calendário será refeito e divulgado aos pilotos e equipes.

Orlei Silva - Presidente

Telêmaco Borba construirá autódromo

FOTOS: DIVULGAÇÃO

Depois de quatro anos fora do calendário da Velocidade na Terra, Telêmaco Borba voltará as viver as emoções do automobilismo. Após vistoria da CBA (Confederação Brasileira de Automobilismo) e da FPrA (Federação de Automobilismo do Paraná), na última quinta-feira (12), o prefeito Márcio Artur de Matos assinou a ordem de serviço para que sejam iniciadas as obras da construção do autódromo de terra da cidade. Serão investidos R\$ 500 mil e a previsão da entrega da obra é para o fim deste ano.

A CBA foi representada na vistoria por Gian Pasquali, presidente da Comissão Nacional de Velocidade na Terra, e a FPrA por seu presidente Rubens Gatti. Também participaram da solenidade de assinatura da Ordem de Serviço Luiz Santos Camargo, secretário de Obras da Prefeitura de Telêmaco Borba e presidente do Automóvel Clube de Telêmaco Borba; e Amauri de Jesus Soares,



Luiz Santos Camargo mostra a Rubens Gatti a área onde será construído o autódromo de Telêmaco Borba

piloto da cidade.

Situado na região dos Campos Gerais e a 235 quilômetros de Curitiba, Telêmaco Borba se destacou por muitos anos como polo da velocidade na terra no Paraná. Nos últimos quatro anos deixou de realizar competições porque foi dada

outra destinação à área em que estava o autódromo. Agora com um autódromo novo, em uma específica para a prática esportiva, a expectativa é de que a cidade volte a revelar talentos para o esporte motor do Paraná e do Brasil.

Rubens Gatti, presidente



O prefeito Márcio Artur de Matos assina ordem de serviço na presença de Rubens Gatti, Gian Pasquali e dirigentes do Automóvel Clube de Telêmaco Borba

da FPrA, destaca o trabalho de Luiz Santos Camargo à frente do Automóvel Clube de Telêmaco Borba e o apoio do prefeito Márcio Artur de Matos ao automobilismo, uma vez que o autódromo irá beneficiar toda uma região e atrair para Telêmaco Borba pilotos de todo o Brasil, uma

vez que o novo autódromo estará nos padrões exigidos para sediar competições nacionais. “Temos que enaltecer a iniciativa do prefeito e dizer que além do automobilismo, a economia da cidade ganhará muito com o autódromo”, completa Rubens Gatti.

EDSON CASTRO/DIVULGAÇÃO

Rali de Estação é cancelado



O Rali de Estação, um dos mais técnicos do Brasil, chegaria à sua 20ª edição neste ano

A direção do ACE (Automóvel Clube de Estação) emitiu na noite de segunda-feira (16) comunicado anunciando a suspensão, sem nova data agendada, da 20ª edição do Rali de

Estação, programada inicialmente para ocorrer de 17 a 19 de abril deste ano.

O motivo, destaca a nota, deve-se à pandemia mundial do coronavírus e segue “as recomendações

do Ministério da Saúde, as providências adotadas pela Secretaria de Saúde do Estado do Rio Grande do Sul e da Confederação Brasileira de Automobilismo em preservar a

saúde de competidores, organizadores e público do Rali de Estação”.

Essa seria a segunda etapa do Campeonato Brasileiro de Rali de Velocidade e a abertura do Campeonato Gaúcho.

↳Ibiapina

A primeira etapa da Copa SPR Light de Kart, realizada no último sábado no Kartódromo Beto Carrero World, em Penha (SC), foi de muito trabalho para a equipe A8 Racing e o piloto curitibano Alfredinho Ibiapina (Orcali). Diante das últimas atuações nas competições de kart do início da temporada pela Júnior Menor, parecia estranho o rendimento do piloto durante os treinos livres e no classificatório. Vários ajustes foram feitos, mas o tempo de volta não melhorava. Entre a primeira e a segunda bateria, os técnicos descobriram que o chassi estava quebrado. Depois de alguns reparos, o equipamento melhorou um pouco e Ibiapina conquistou o terceiro.

↳Motociclismo

A CBM (Confederação Brasileira de Motociclismo) suspendeu ontem as competições de motociclismo em todo o Brasil. A medida é em função da pandemia de coronavírus.

↳Indianópolis

Novo dono do Autódromo de Indianópolis, Roger Penske quer que as principais categorias do automobilismo mundial tenham etapas no circuito. Ele fala no retorno da Fórmula 1, possivelmente já em 2022.

Damian
A primeira loja de pneus de Cascavel
Auto Center
de Cascavel

56 ANOS

- ALINHAMENTO
- BALANCEAMENTO

(NO LOCAL)

Revendedor autorizado Trava Carneiro

Av. Brasil, 4518 - Fone (45) 3223-6363
Cascavel - PR

NEW HOLLAND
CONSÓRCIO

Garantia de fábrica

Av. Brasil, 3.025 - Fone (45) 2101-3333
São Cristóvão - Cascavel - PR

Auto Posto MAÇARICO
Campeão em atendimento
Fone (45) 3223-1338

Av. Brasil, 5.276 - Cascavel - PR

TC2000
Injeção Eletrônica

Regulagem de Motores
Limpeza de Bicos por Ultrassom e Retrolavagem

Angelo Lecheta
Rua Manaus Esq. c/ Siqueira
Campos, 376 - Country - Cascavel - PR
45 | 3097-4440 | 9 9911-1831

**CORONAVÍRUS
PARALISA O
ESPORTE NO
MUNDO**

- Campeonato Paranaense**
Tempo indeterminado
- Campeonato Paulista**
Tempo indeterminado
- Série Ouro Futsal**
Tempo indeterminado
- Campeonato Carioca**
Até dia 30 de março
- Paranaense de Handebol**
1ª etapa suspensa
- Campeonato Gaúcho**
Até dia 30 de março
- Copa do Brasil**
Tempo indeterminado
- Libertadores**
Até dia 7 de abril
- Liga Futsal**
Até dia 15 de abril
- Inglês**
Até dia 3 de abril
- Champions**
Tempo indeterminado
- Espanhol**
Até dia 4 de abril
- Francês**
Tempo indeterminado
- Alemão**
Até dia 2 de abril
- Eliminatórias**
Tempo indeterminado
- Boxe**
Pré-Olimpico suspenso
- NBB/LFB - Basquete**
Tempo indeterminado
- Automobilismo**
Tempo indeterminado
- Fórmula 1**
Até dia 3 de maio
- Vôlei – Superliga**
Até 1º de abril
- CBDA - Natação**
Até 5 de abril
- Atletismo**
Até 30 de abril
- Canoagem**
Até 30 de abril
- Copa América**
Adiada para 2021
- Eurocopa**
Adiada para 2021
- Mundial de Clubes**
Sem definição

Tóquio 2020

COI banca datas da Olimpíada

Zurique - Apesar da epidemia do novo coronavírus, os Jogos Olímpicos Tóquio 2020 seguem com sua programação inicial. O COI (Comitê Olímpico Internacional) emitiu uma nota oficial nessa terça-feira (17) em que reforça o compromisso de realizar o evento na data prevista, de 24 de julho a 9 de agosto.

O anúncio do COI ocorreu logo depois da Uefa e da Conmebol adiarem as edições deste ano da Eurocopa e Copa América, respectivamente, como forma de combater o avanço da pandemia mundial. Ambos os eventos ocorreriam de 12 de junho a 12 de julho.

“A mais de quatro meses dos Jogos, não há necessidade de decisões drásticas nessa fase, e qualquer especulação neste momento seria contraproducente”,

disse o COI em nota.

Ainda de acordo com a entidade, do total de vagas olímpicas, 43% delas ainda não foram preenchidas. Entre as possibilidades de flexibilização dos critérios de classificação dos atletas, uma seria o posicionamento no ranking mundial e resultados de competições já realizadas. O COI também afirmou “incentivar todos os atletas a continuarem se preparando para os Jogos Olímpicos da melhor forma que puderem”.

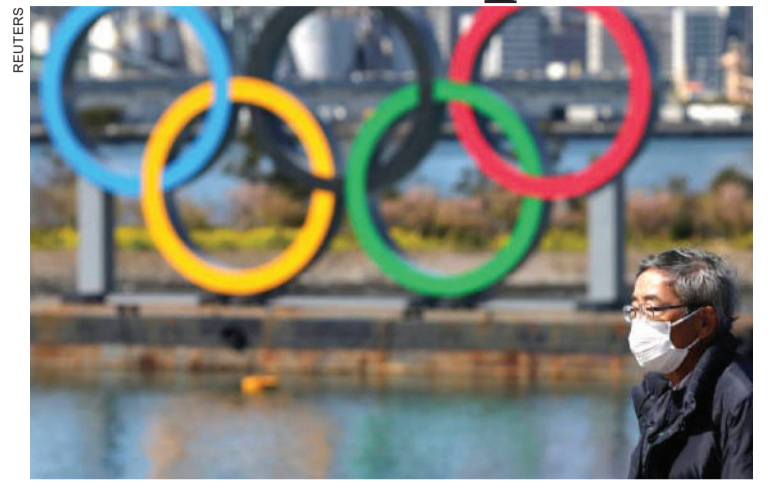

Pandemia do novo coronavírus colocou em dúvida a realização da Olimpíada

Novidades no COB

No Brasil, um dia depois de anunciar algumas medidas administrativas para evitar a disseminação do novo coronavírus, o COB (Comitê Olímpico do Brasil) emitiu nova nota ontem (17), com novidades em relação à anterior. Desta vez, anunciou o fechamento do Centro de Treinamento Time Brasil a partir desta quarta-feira (18) e durante os próximos 15 dias corridos, além do cancelamento do módulo presencial do Curso de Esporte de Alto Rendimento e o mais importante: que “pode fazer adaptações nos sistemas de qualificação para Tóquio 2020”.

ATACADÃO DAS BATERIAS

Distribuidor Autorizado

BATERIAS MAX LIFE

SUPER PROMOÇÃO

BATERIAS DE 60 AP A PARTIR DE

R\$ 189,00

1 ANO DE GARANTIA

3038-4911 | 99902-4911 | 99918-1666

Rua Fortaleza, 2692 - Recanto Tropical - Cascavel/PR

Se o Goiano não para, atletas do Goiás param

Goiás - Um dos campeonatos estaduais que não seriam paralisados por causa da pandemia mundial do novo coronavírus, o Goiano agora irá parar. A duas decisões foram tomadas ontem (17), num intervalo de cerca de cinco horas.

Pela manhã, o governador do Estado, Ronaldo Caiado (DEM), foi à TV para confirmar que os jogos do Campeonato Goiano nesta semana estavam mantidos de portões fechados.

A tarde, o Goiás Esporte Clube anunciou a decisão de não entrar mais em campo pela competição, mesmo com jogos marcados para esta quinta-feira (19) e domingo (22). A diretoria afirmou que a decisão atendia a uma reivindicação do elenco, que se negava a continuar jogando.

A pressão surtiu efeito e em seguida a Federação Goiana de Futebol anunciou que optou por paralisar a competição, assim como ocorreu na maioria dos Estaduais pelo País.

A exemplo de Goiás, outros estados, como Bahia e Ceará, que haviam decidido manter os jogos, voltaram atrás nessa terça-feira (17). A Copa do Nordeste também foi suspensa devido à pandemia do coronavírus.

PREVISÃO DO TEMPO

CASCATEL

Quarta 18/3/2020
Nublado com pancadas de chuva

Quinta 19/3/2020
Nublado com pancadas de chuva

Sexta 20/3/2020
Muitas nuvens

FASES DA LUA

- MINGUANTE** 16/03 - 06h35
- NOVA** 24/03 - 06h29
- CRESCENTE** 01/04 - 07h21
- CHEIA** 07/04 - 23h35



Loterias

Lotofácil concurso: 1941
01 03 04 05 08 10 12 13
14 16 17 20 22 24 25

Megasena concurso: 2243
14 18 28 35 38 54

Lotomania concurso: 2057
01 06 24 43 47 50 56
60 68 71 75 76 78 80
82 83 85 89 97 98

Quina concurso: 5222
08 10 26 43 45

Federal concurso: 5476

1º prêmio	04.343
2º prêmio	67.580
3º prêmio	77.375
4º prêmio	66.438
5º prêmio	86.451

Dupla sena concurso: 2063

1º sorteio	11 17 25 41 42 47
2º sorteio	06 22 25 37 38 49

Timemania concurso: 1459
33 47 50 58 69 72 80
TIME DO **UBERLÂNDIA/MG**

NOSSOS RESULTADOS SÃO INFORMATIVOS E NÃO SUBSTITUEM OS RESULTADOS OFICIAIS.

Dia da Sorte concurso: 278
05 08 13 21 22 24 26
MÊS DA SORTE: **SETEMBRO**

Classificados

anuncios2@oparana.com.br

13 - O Paraná Quarta-feira, 18/03/2020



Importados

VENDO SPORTAGE 98

A venda pelo proprietário, Diesel, 4x4, 2º proprietário, reformada, aceito troca F:(45) 99109-7935. CI-194343.



VENDE-SE RANGER

Ranger XLT Flex 2014, Cab. Dupla, Prata, Manual, Completa. R\$ 69.000,00. F:(45) 99988-3377 CI-194224.

VENDE-SE RANGER

Ranger XLT Flex 2014, Cab. Dupla, Prata, Manual, Completa. R\$ 69.000,00. F:(45) 99988-3377 CI-194225.

VENDO FIESTA 2004

A venda pelo proprietário, 1.0, excelente estado, gasolina, R\$ 10.900,00. F:(45) 99109-7935. CI-194342.



VENDE-SE LOGAN

Logan Expression 1.6, 2016, Flex, Branco, Completo. R\$ 33.900,00. F:(45) 99988-3377 CI-194223.



VENDE-SE SAVEIRO

Saveiro Tropper 1.6, 2010, Flex, Vermelha, Cab. Est., Completa. R\$ 28.000,00. F:(45) 99988-3377 CI-194222.

Apartamentos

ALUGA-SE

Apartamento, Parque São Paulo, 01 suite, 02 quartos e demais dependências valor R\$ 980,00. f:(45)98411 0647. CI-194313.

ITAPEMA/ CAMBORIÚ-S

Alugo apartamento 80m da praia, beira mar, todo mobiliado. F: (45) 99971-1416. CI-192201.

V. MORETTI VENDE

Apartamento no Res. Cidade de Cascavel, localizado na Rua Francisco Bartinkl, 1947. 03 quartos, sala, cozinha, bwc, área de serviço e 01 vaga de garagem. Valor para Venda R\$150.000,00. F: (45) 3322-1515 / 98814-3212 (whats) CRECI 3149 J CI-194073.

V. MORETTI ALUGA

Apartamento localizado no Edifício Thomas Jefferson. Imóvel com 1 suite, 2 quartos, sala cm 2 ambientes, cozinha, área de serviços, banheiro social, sacada gourmet, 1 vaga de garagem, 1 depósito. R\$ 1.850,00 F:(45)3322-1515/98814-3212 (whats) CRECI3149J CI-194070.

V. MORETTI ALUGA

Apartamento no Res. Favero Lemke, localizado na Rua Pio XII, 2371, Centro, 02 quartos, sala, cozinha, bwc, área de serviço e 01 vaga de garagem. Valor para Locação R\$790,00 + Taxas.. F:(45)3322-1515/98814-3212 (whats) CRECI 3149 J CI-194071.

V. MORETTI VENDE

Apartamento localizado na Av. FAG com sala e cozinha integrados, 1 quarto, banheiro social e área de serviço. Valor para venda R\$ 115.000,00. F: (45) 3322-1515 / 98814-3212 (whats)CRECI 3149 J CI-194075.

V. MORETTI VENDE

Apartamento no Res. Quinta do Sol, localizado na Rua Jorge Lacerda, 798 no 4º Pavimento, Bairro Claudete, 02 quartos, sala, cozinha, bwc, área de serviço e 01 vaga de garagem. Valor para venda R\$150.000,00. F:(45)3322-1515 / 98814-3212 (whats)CRECI 3149 J. CI-194076.

V. MORETTI VENDE

Apartamento localizado na Rua Antonio Alves Massaneiro, no Ed. Liverpool. Imóvel com Sala de estar, sala de jantar, lavabo, cozinha, 1 suite com hidromassagem, 2 dormitórios, 1 banheiro social, área de serviço com banheiro, 1 vaga de garagem. Valor para venda R\$ 550.000,00. F:(45)3322-1515/98814-3212 (whats) CRECI3149 J CI-194069.

VENDO APARTAMENTO

Apto Res. Cascavel, térreo, 3 qtos e d+ dependências, reformado com cozinha planejada, prédio com interfone, cerca elétrica, garagem coberta R\$ 190.000, pode ficar locado. F:(45) 99966-6699 Creci 3999. CI-194220.

WILLIAN VENDE APARTAMENTO

No resd. Palmeiras localizado no bairro Parque Verde sendo 3 quartos mais dependências por apenas R\$ 140.000.1 3035-2714 9 9922-7904 ou 9 9936-4099 Willian Serafim Creci 19806f CI-194329.

WILLIAN VENDE APTO

Apart. no park Vitória com 2 quartos mais dependências por apenas R\$ 100.000, aceita carro como parte de pagamento. F: (45) 9 9922-7904 ou 3035-2714 Willian Serafim creci 19806f CI-194328.

Casas

ALUGA-SE SOBRADO

R. Octaviano Daros, 2305 - Lot. Fag, 2 suites, 01 qto. sala, coz., bwc, lavand., garagem p/2 carros, R\$1.250. E xigo fiador. F:(45) 99951-0594/ 3035-2510. CI-194520.

V. MORETTI VENDE

Terreno com 360,76m² sendo 12,03m de testada principal e aprox. 30M de comprimento. Localizado na Rua Maracai, 1856, Bairro Floresta. Valor da Venda R\$175.000,00. F:(45)3322-1515 / 98814-3212 (whats) CRECI 3149 J. CI-194074.

V. MORETTI VENDE

Casa localizada na Rua Silvestre Bonato, 446 no Alto Alegre. Imóvel com sala de estar, sala de jantar, cozinha, 2 suites, 1 quarto, 1 banheiro social, 3 vagas de garagem, área de serviço, espaço gourmet com piscina e banheiro. Valor para venda R\$ 670.000,00 F:(45)3322-1515 / 98814-3212 (whats) CRECI 3149 J CI-194077.

WILLIAN VENDE CASA

Casa no fundo do lote sendo que o terreno mede 10x20 com casa de aprox. 45m² não averbada por 180 mil ou vende meio terreno medindo área total de 100m² por apenas 90 mil estuda-se proposta de camionete ou utilitário como parte de pagamento contato. F: (45) 9 9922-7904 3035-2714 ou 9 9936-4099 Willian Serafim Creci 19806f CI-194320.

WILLIAN VENDE CASA

Vende casa no Alto Alegre com aprox. 125m² de área construída ótima localização sendo 1 suite 2 quartos sobra de terreno edícula no fundo por apenas R\$ 450.000 F:(45) 9 9922-7904 Willian Serafim CRECI 19806f CI-194334.

WILLIAN VENDE CASA

No Cidade Verde com aprox 100m² de área construída sendo de 2 quartos edícula com ambiente para escritório ou quartos toda em laje rebaixada em gesso por apenas R\$ 300.000. F:(45) 9 9922-7904 3035-2714 Willian Serafim CRECI 19806f CI-194317.

WILLIAN VENDE CASA

Ninho da cobra, 02 salas, cozinha, 01 suite, 02 qtos, banheiro social, área de serviço, área de lazer, sobra de terreno e duas Vagas. Área Construída 110m²., área do terreno: 260 m², Valor: R\$ 370.000 - Contato: 3035-2714 ou 9 9922-7904 Willian Serafim CRECI 19806f CI-194331.

WILLIAN VENDE CASA

Santo Onofre ótima localização com 3 quartos mais dependências para moradia ou investidores, não tem sobra de terreno construção não esta averbada e não aceita para financiamento, pagamento junto escritura, valor 150 mil aceita troca até 100 mil restante dinheiro 9 9922-7904 3035-2714 Willian Serafim CRECI 19806f CI-194327.

WILLIAN VENDE CASAS

Vende 3 casas no mesmo terreno (medidas do terreno 12x33,5) acima do nível da rua, sendo 2 casas de aprox. 65m² e uma casa estilo meia água no fundo com aprox. 60m² locados rendendo mais que 2 mil por mês, valor pedido no imóvel R\$ 420.000, estuda troca por imóvel em Londrina PR F: (45) 99922-7904 Creci 19806f. www.willianserafim.com.br CI-194332.

WILLIAN VENDE SOBRADO

Sobrado na região da neva medindo 160m² suite 2 quartos ótima localização sol da manha vaga para 3 carros por apenas 480 mil estuda propostas e possíveis permutas com imovel como parte de pagamento. F:(45) 9 9922-7904, 3035-2714 Willian Serafim Creci19806f CI-194319.

WILLIAN VENDE SOBRADO

No Angra dos Reis, ótima localização, sendo com aprox. 140m², 1 suite 2 quartos mais dependências, 2 vagas cobertas sobra de terreno no fundo, espaço gourmet por apenas R\$ 380.000. estuda-se proposta F:(45) 99922-7904/3035-2714/99936-4099 - WillianSerafim Creci 19806f CI-194330.

Kitinetes

ALUGO KITINETE

Av. Brasil, Bairro Coqueiral, 1 qto. sala e coz. conjugada, sem garagem coberta, R\$500,00 Livre de água. F:(45) 99914-2824 CI-194554.

Ponto Comercial

ALUGO AV. BRASIL

Sala comercial, Av. Brasil 1192, c/ 600 m² de área construída+ 600m² de estacionamento. R\$ 9.000 F: (45) 99972-8890. CI-194384.

V. MORETTI ALUGA

Sala comercial localizada no Shopping Central Park. Imóvel com 35 m². Valor para venda R\$ 80.000,00. Valor para locação R\$ 370,00. F:(45)3322-1515 / 98814-3212 (whats) CRECI 3149 J CI-194078.

V. MORETTI ALUGA

02 Barracões, localizados na Rua Pio XII, 133/145 Bairro Neva, Cascavel - PR, Barracão 01 - com aprox. 760m² mais 01 Mezanino de 120m² com 04 banheiros, Barracão 02 - com aprox. 480m² e 02 banheiros. Valor da Locação: R\$12.000,00 F:(45)3322-1515 / 98814-3212 (whats) CRECI 3149 J CI-194072.

Terrenos

NEGOCIO DE OCASIAO

Vende fazenda com 82,5 alqueires, mecaniza 50 alqueires 4km da cidade asfalto ate na area R\$.9.500.000.00 30%entrada +4 parcelas. F: (45) 99975-0349 Lauro CRECI F07283 CI-194506.

REGIÃO CENTRAL

Terreno c/ 1050m² (25x42) Rua Vitória, 770 R\$ 1.900.000 F:(45) 99966-6699 Creci 3999. CI-194218.

SERAFIM VENDE

Apart. no resd. João Toloti medindo 82m² 3 quartos, churrasqueira junto ao apart. 1 vaga para carro contendo 2 roupeiros por apenas R\$ 269.000. F: (45) 9 9922-7904, 3035-2714 Willian Serafim Creci 19806f CI-194326.

TERRENO CANCELLI

(13X35), 455m², Rua Alcir da Motta c/ Mal. Floriano (preservação permanente) R\$ 180.000, aceito carros e parcelamento. F:(45) 99966-6699, creci 3999 CI-194219.

TERRENO JD PALMEIRAS

Rua Tarcílio Wagner, 59, c/ Hercílio Luz 550m², c/ casa de madeira, R\$ 420.000, vendo 50% do terreno, 275m² por R\$ 210.000,00. F:(45) 99966-6699 Creci 3999. CI-194217.

TERRENO PERIOLLO

De esquina, 150m² (10x15), Rua Horácio dos Reis c/ Toledo, R\$ 120.000. F: (45) 99966-6699 creci 3999 CI-194215.

TERRENO SANTO ONOFRE

Rua Tupinanbás, divisa com o Santa Cruz, 270 m², (10x27), (preservação permanente), R\$ 120.000 F: (45) 99966-6699, CRECI 3999. CI-194216.

TERRENO TREVO CATARATAS

frente para BR 369 com 682 m²(15,5 x44). Fone (45) 99946-1909. CI-194460.

VENDE-SE TERRENO

Terreno Braz Madeira, 360 m2, Rua Rio Bonito, R\$ 120.000,00 ou ½ lote por R\$ 65.000,00. F:(45)99966-6699 Creci 3999 CI-194214.

VENDO TERRENO

Terreno no country, c/ 962m (17,50m x 55m) rua rio grande do norte, entre as ruas 13 de maio e tiradentes, R\$ 1.100.000,00, aceita carros e parcelamento. F:(45) 99966-6699 creci 3999. CI-194221.

WILLIAN VENDE

Vende 20 alq. em cascaavel a 1.000m do asfalto com aprox 17 alq. mec. por R\$ 4.500.000. contato F:(45) 9 9922-7904 ou 3035-2714 Willian Serafim creci 19806f CI-194321.

WILLIAN VENDE

38,5 alqueire em quedas do Iguazu 65 mil o alqueire cinco anos pra pagar em soja maiores informações 9 9922-7904 ou 3035-2714 Willian Serafim creci 19806f CI-194336.

WILLIAN VENDE

11,9 alq. em Santa Tereza do Oeste encostada no perímetro urbano com aprox. 10 alq. mecanizado por apenas 3.250 sacas de soja por alq.F: (45) 99922-7904 Willian Serafim Creci19806f www.willianserafim.com.br CI-194318.

WILLIAN VENDE

Vende fazenda com 68 alq. com aprox. 40 alq. em plantio de eucalipto com aprox 5 anos, o restante em pastagem e reserva a estrada desce ate o fim da área, apenas 85 mil por alq. (ent. + 5 anos). F:(45) 3035-2714, 9 9936-4099 ou 9 9922-7904 Willian Serafim creci 19806f. CI-194322.

WILLIAN VENDE

Excelente chácara para moradia ou lazer de 3,2 alq. na região de Santa Maria muito bom de agua casas por apenas 900 mil ou vende 1,5 alq. por apenas R\$ 480.000, aceita permuta como parte de pagamento. F:(45) 9 9922-7904 ou 3035-2714 Willian Serafim creci 19806f CI-194335.

WILLIAN VENDE CHACARÁ

De 6.000m² na saída pra Corbélia a 1,5 km do asfalto com água no fundo toda mecanizada por apenas R\$ 150.000. F: (45) 9 9922-7904 3035-2714 Willian Serafim Creci 19806f CI-194324.

WILLIAN VENDE TERRENO

Vende terreno 362m² medindo 13,60m x 26,66m acima do nível da rua sol da manha em condomínio fechado na região do Maria Luíza, área mínima de construção 160m² por apenas R\$ 269.000 F:(45) 9 9922-7904 Willian Serafim Creci 19806f CI-194323.

Imóveis Diversos

WILLIAN VENDE SITIO

Vende sitio de 32 alq. sendo: 14 alq. mec., 11 alq. pastagem com 6 piquetes (pasto brizantha e piatã) mais 7 alq. reserva, com casa para funcionaria, barracão para maquinário, mangueira muito boa balança, cerca nova eucalipto tratado, muito boa de água 3 açudes, casa de aprox 180m² c/ piscina, propriedade para pessoas exigentes por apenas R\$ 4.000.000,00 Contato: 3035-2714, 9 9922-7904 ou 9 9936-4099 Willian Serafim CRECI 19806f CI-194333.

Empregos

CONTRATA-SE

Aux., de escritório, com conhecimento básico de informática e experiência na elaboração de planilhas no formato EXCEL. Interessados enviar currículo para: golff@uol.com.br. CI-194538.

Diversos

ACABO COM TUDO

Controle de pragas urbanas, baratas, ratos, pulgas, formigas, aranhas, prevenção contra mosquito da dengue, orçamento sem compromisso. Garantia comprovada. F. 3222-9319 Whatsapp 45 99929-2068 c/ Nelson CI-193577.

FIM DOS MOSQUITOS

Estão levando o seu sono? Sua cozinha parece um zoológico? Paredes e móveis estão esfarelado? Seus problemas acabaram, eu resolvo. Orçamento sem compromisso. F. 3222-9319 Whatsapp 45 99929-2068 c/ Nelson CI-193576.

MASSAGEM

Alívio do cansaço, físico, dores musculares, tress e estimulante espaço centra. F:(45) 99962 1701 CI-194555.

Utilidade Pública

SÚMULA DE EMISSÃO LICENÇA DE OPERAÇÃO

ANTONIO GRIGIO, torna público que recebeu do IAP, Licença Operação para SUINOCULTURA DE TERMINAÇÃO, implantada no LR 06, GL 10-B, COLONIA PERUIBE, SÃO JORGE, Município de NOVA AURORA, Estado do Paraná. Validade: 13.03.2025.

SÚMULA EMISSÃO RENOVAÇÃO DE LICENCIAMENTO AMBIENTAL SIMPLIFICADO

CELINA FRANCISCA DA ROCHA, torna público que recebeu do IAP, Renovação Licenciamento Ambiental Simplificado para SUINOCULTURA DE TERMINAÇÃO, a ser implantada no LR P-R-1, GLEBA 08, COL. PINDORAMA, COM. ALTO ALEGRE, Município de NOVA AURORA, Estado do Paraná. Validade: 13.03.2025

SÚMULA DE EMISSÃO DE RENOVAÇÃO LICENÇA DE OPERAÇÃO

IRONI ROECKER BRUSTOLIN, torna público que recebeu do IAP, Renovação Licença Operação para SUINOCULTURA DE TERMINAÇÃO, implantada no SUB LR 83-C, GL 10-B COL. PERUIBE, ALTO ALEGRE, Município de NOVA AURORA, Estado do Paraná. Validade: 13.03.2025.

SÚMULA DE REQUERIMENTO DE LICENÇA AMBIENTAL ELLA COMERCIO DE PEÇAS AUTOMOTIVAS EIRELI

inscrita no CNPJ nº 34.960.193/0001-44, torna publico que requereu ao IAP - Instituto Ambiental do Parana, a Licença Ambiental, para as atividade de comercio de maquinas e equipamentos pesados, peças, partes e acessórios para veículos automotores, comercio de maquinas e implementos agrícolas, peças e acessórios, comercio de lubrificantes e filtros para veículos, comercio de materiais elétricos; reparação e manutenção mecânica de veículos automotores, recondicionamento recuperação de motores para veículos; transporte rodoviário de cargas em geral, localizada na Av. Rocha Pombo, 696, Bairro São Cristóvão, Cascavel, PR

Oportunidade de EMPREGO nutriplan

✓ **COORDENADOR DE CONTROLADORIA:** Superior Completo em Administração, Contabilidade, ou preferencialmente Economia. Necessário experiência em gestão de equipes. Habilidades de visão estratégica e sistêmica, capacidade analítica, síntese e de planejamento, orientação para resultados e facilidade com cálculos, principalmente financeiros. Conhecimento em gestão de processos, indicadores de desempenho e composição de custos e orçamentos.

✓ **PINTOR DE OBRAS:** Ensino Fundamental Completo. Indispensável experiência na função. Conhecimento em leitura e interpretação de projetos e domínio de construção civil. Desejável cursos na área de construção civil, especialmente NR 35.

✓ **MOTORISTA TRUCK:** Ensino Fundamental Completo. Indispensável experiência com caminhão Truck/Baú. Conhecimento em Leis de trânsito; Entregas fracionadas; Necessário CNH C.

✓ **ELETROMECÂNICO:** Ensino Médio Completo e Técnico em Eletromecânica concluído. Disponibilidade para trabalhar no horário das 8h as 16h:20min. De Domingo a Sexta.

✓ **MONTADOR DE CARGA:** Ensino Médio Completo. Necessário experiência em ambientes de armazenagem e expedição de produtos.

✓ **CONFERENTE DE CARGA:** Ensino Médio Completo. Experiência mínima de 06 meses com conferência de mercadorias.

Interessados enviar currículo com título da vaga no assunto para curriculo@nutriplan.com.br ou entregar o currículo na empresa. www.nutriplan.com.br Informações: (45) 3218-4600

SUMULA EMISSÃO LICENCIAMENTO AMBIENTAL SIMPLIFICADO

JOSE JOAQUIM DE SOUZA, torna público que recebeu do IAP, **Renovação Licenciamento Ambiental Simplificado** para SUINOCULTURA DE TERMINAÇÃO, a ser implantada no LR 275, GLEBA 10-A, COL. PERUIBE, BAIXO IGUAÇUZINHO, Município de NOVA AURORA, Estado do Paraná. Validade: 16.03.2025.

SUMULA DE REQUERIMENTO DE LICENÇA SIMPLIFICADA

JOSE APARECIDO PEREIRA DA SILVA 35.335.795/0001-73 torna público que irá requerer a Secretária Municipal do Meio Ambiente de Cascavel - PR, a **Licença Simplificada** para Serviços especializados para construção não especificados anteriormente. A ser implantada na Rua Panama - 46 Município de Cascavel - PR.

SUMULA EMISSÃO RENOVAÇÃO DE LICENCIAMENTO AMBIENTAL SIMPLIFICADO

MARIO ALENCAR DE MORAIS E SHIRLEY A. M. MORAIS, tornam público que receberam do IAP, **Renovação Licenciamento Ambiental Simplificado** para SUINOCULTURA DE TERMINAÇÃO, a ser implantada no LR 153, GL. MELHORANÇA 1ª PARTE, COL. PINDORAMA, PALMITOPOLIS, Município de NOVA AURORA, Estado do Paraná. Validade: 13.03.2025.

SUMULA DE REQUERIMENTO DE LICENÇA DE INSTALAÇÃO

OKADA EMPREENDIMENTOS IMOBILIÁRIOS LTDA torna público que irá requerer à Secretaria Municipal do Meio Ambiente de Cascavel, a **Licença de Instalação** para implantação de loteamento residencial denominado Piazza Tressoldi a ser implantada na Chacará 63-A-1 da Gleba Cascavel, na cidade de Cascavel - PR.

SUMULA DE REQUERIMENTO DE LICENÇA SIMPLIFICADA

A Plantar Comércio de Insumos Ltda, de CNPJ 77.615.128/0008-60 torna público que irá requerer ao IAP, a **Licença Simplificada** para comércio e armazenamento de corretivos a granel a ser implantada na Rodovia BR 467, KM 105, S/N - Cascavel/PR.

SUMULA DE EMISSÃO LICENÇA DE OPERAÇÃO

SERGIO JOSE FERRARI, torna público que recebeu do IAP, **Licença Operação** para AMPLIAÇÃO SUINOCULTURA DE TERMINAÇÃO, implantada no UNIFICAÇÃO LR 93-A,94-A,95-A E 110-F, GL 10-B, COL PERUIBE E FRANKLIN, COM.SÃO JOSÉ, Município de NOVA AUORORA, Estado do Paraná. Validade: 06.10.2024.

SUMULA DE REQUERIMENTO DE RENOVAÇÃO DA LICENÇA SIMPLIFICADA

A. A. TOSO - REMOÇÃO DE ENTULHOS torna público que irá requerer à Secretaria Municipal do Meio Ambiente de Cascavel/PR, a **Renovação da Licença Simplificada** para Coleta e transporte de resíduos da construção civil implantada na Rua Acácia, nº 109 - Parque Verde, Cascavel/PR.

SUMULA DE REQUERIMENTO DE LICENÇA SIMPLIFICADA

V.L.P. EDUCACIONAL LTDA - 33.248.465/0001-15 torna público que irá requerer à Secretaria Municipal do Meio Ambiente de Cascavel - PR, a **Licença Simplificada** para Ensino fundamental a ser implantada Rua Afonso Pena 2585 - Country - Cascavel.

ASSOCIAÇÃO DESPORTIVA ATLETAS DO FUTURO DE CASCAVEL "ADAF CASCAVEL"

Edital de Convocação
ASSEMBLEIA ORDINÁRIA

Convidamos os associados para participar da Assembleia Ordinária da ASSOCIAÇÃO DESPORTIVA ATLETAS DO FUTURO DE CASCAVEL - ADAF CASCAVEL, no dia 20 de março de 2020, às 19:00h (dezenove horas), na Rua Visconde do Rio Branco, 2979 - Centro - Cascavel/PR, CEP 85810-180, em primeira convocação com no mínimo 2/3 dos associados em pleno gozo dos seus direitos e, na segunda convocação pela metade depois, com qualquer número de associados para deliberar sobre os seguintes assuntos:

PAUTA DA ASSEMBLEIA:

- 1) Quarta Alteração Estatutária - Leitura, discussão e aprovação;
- 2) Eleição e posse da Diretoria Executiva, Conselho Deliberativo e do Conselho Fiscal.

Cascavel-Pr, em 12 de Março de 2020.

João Claudio Neis
JOÃO CLAUDIO NEIS
Presidente

CI1199436-E20

JUIZO DE DIREITO DA SETIMA VARA CIVEL Cartório da 7ª. Vara Cível Dra. Kátia de Araújo Carollo - Escrivã Av. Cândido de Abreu, 535 - 7º. andar Caroline M.C.B de Matos - E. Juramentada Comarca de Curitiba - Estado do Paraná Patricia Carla Gonçalves - E. Juramentado EDITAL DE CITAÇÃO DOS EXECUTADOS JULIANA CRISTINA MOURA, ORIVAL SUARDI JUNIOR e ORIVAL SUARDI JUNIOR ME, ATRAVÉS DE SEU REPRESENTANTE LEGAL; COM O PRAZO DE TRINTA (30) DIAS, NA FORMA ABAIXO: Edital de Citação dos Executados JULIANA CRISTINA MOURA, pessoa física, inscrita no CPF/MF sob nº. 026.937.599-60, ORIVAL SUARDI JUNIOR, pessoa física, inscrito no CPF/MF sob nº. 021.418.279-73 e ORIVAL SUARDI JUNIOR ME, pessoa jurídica, inscrita no CNPJ/MF sob nº. 14.580.719/0001-53, todos atualmente encontram-se em lugar incerto e não sabido, para, no prazo de 03 (três) dias, efetuar o pagamento da quantia reclamada R\$ 103.908,58 (Cento e três mil, novecentos e oito reais e cinquenta e oito centavos - 07/12/2017 - seq.: 127.1), acrescidos de juros e correção monetária e de honorários advocatícios arbitrados em 10%, reduzidos para 5% para o caso de pronto pagamento, ou em igual prazo indique bens à penhora, ficando ainda advertido de que o prazo para embargos é de quinze (15) dias, contados a partir do decurso do prazo do edital. Decorrido o prazo para pagamento proceda de imediato a PENHORA de bens e sua AVALIAÇÃO, devendo o Sr. Oficial de Justiça, após lavar o auto de penhora, proceder a INTIMAÇÃO do(s) devedor(es). Não encontrando o(s) devedor(es), proceda o Sr. Oficial de Justiça o arresto de tantos bens quantos bastem para garantir o débito (artigo 830 do NCPC), nos autos de EXECUÇÃO DE TÍTULO EXTRAJUDICIAL, sob nº. 0007986-25.2016.8.16.0001, que tramita na 7ª. Vara Cível de Curitiba, pelo sistema Projudi, sito na Av. Cândido de Abreu, nº. 535, 7º. andar, Fórum Cível, Centro Cívico, movido por **RODOBENS ADMINISTRADORA DE CONSÓRCIO LTDA** contra **JULIANA CRISTINA MOURA, ORIVAL SUARDI JUNIOR e ORIVAL SUARDI JUNIOR ME** que em síntese aduz o seguinte: " FAZ SABER a ORIVAL SUARDI JUNIOR ME CNPJ 14.580.719/0001-53, ORIVAL SUARDI JUNIOR CPF 021.418.279-73 e JULIANA CRISTINA MOURA, CPF 026.937.599-60, que por este Juízo, a **RODOBENS ADMINISTRADORA DE CONSÓRCIOS LTDA**. lhe move AÇÃO DE BUSCA E APREENSÃO CONVERTIDA EM EXECUÇÃO DE TÍTULO EXTRAJUDICIAL, autos nº 00079862520168160001, por ser credora dos executados no valor de R\$79.079,00, acrescido de juros e multa e atualizado até a data da distribuição da ação, em virtude do contrato de financiamento com alienação fiduciária em garantia do seguinte bem: um veículo marca FORD, modelo Cargo 2622, ano de fabricação/modelo 2006/2006, placa APF2622. Ocorre que o executado Orival Suardi Junior Me, deixou de quitar as parcelas desde 17/08/2015 e mesmo após tentativas amigáveis de recebimento e notificação extrajudicial, não efetuou o pagamento. No decorrer da ação de Busca e Apreensão, após diversas diligências infrutíferas na localização do veículo, foi realizada a conversão da ação em Execução de Título Extrajudicial, com valor atualizado, até a época, de R\$103.908,58 e a inclusão dos devedores solidários Orival Suardi Junior e Juliana Cristina Moura. Encontrando-se em lugar incerto e não sabido, foi determinada as CITAÇÃO por edital, para os atos e termos da ação proposta e para que efetuem o pagamento integral da dívida, no prazo de 3 dias, segundo o valor apresentado pela exequente, acrescido de atualização, ou apresente resposta, no prazo de 15 dias. Não havendo apresentação de Embargos a Execução, presumir-se-ão acertos como verdadeiros os fatos articulados pela exequente. "DESPACHO DE SEQUÊNCIA 393.1: "Compuisando os autos, verifica-se que todos os endereços indicados nas diligências realizadas e ofícios expedidos já foram diligenciados, o que demonstra que os executados se encontram em local incerto ou não sabido. Sendo assim, defiro a citação via edital dos executados conforme pleiteado. Observem-se as prescrições legais quanto ao prazo, publicação e fixação do edital. No mais, cumpram-se as disposições do CPC e do Código de Normas da Corregedoria - Geral de Justiça, Curitiba, 17 de Janeiro de 2020. (a) CARLA MELISSA MARTINS TRIA - Juíza de Direito Substituta". E para que chegue ao conhecimento de todos e ninguém no futuro alegue ignorância, expedi o presente edital, que será publicado e afixado no local de costume, com a ressalva de que será nomeado curador especial em caso de revelia (art. 257, do NCPC), Curitiba, 28 de Fevereiro ano dois mil e vinte. E Eu, (a) (Kátia de Araújo Carollo) Escrivã, que o fiz digitar, conferi e subscrevo. SOB MINUTA. CARLA MELISSA MARTINS TRIA Juíza de Direito Substituta Assinado Digitalmente

CI1199566-E20

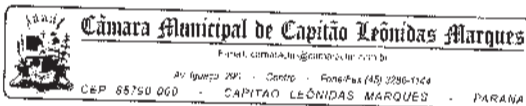

TERMO DE DISPENSA DE LICITAÇÃO N.º 01/2020
PROCESSO LICITATÓRIO N.º 01/2020

Dispense-se a licitação, com fundamento no inciso II do art. 24, e inciso III do art. 26 da Lei nº 8.666/93, e Decreto Federal nº 412/98, no valor total de R\$ 10.000,00 (dez mil reais) a favor da empresa **A. MARQUES & A. LEMOS LTDA**, com sede na Rua Duque de Caxias, 074, Sala 23, Centro, CEP: 85.200-100, Município de Cascavel, Estado do Paraná, inscrita no CNPJ sob nº. 08.695.055/0001-75, para a contratação especializada dos serviços de desenvolvimento e implantação do site oficial da Câmara Municipal de Capitão Leônidas Marques, bem como prestação de serviços de manutenção, suporte e hospedagem visando disponibilizar informações referentes aos atos oficiais da Câmara Municipal em atendimento ao que dispõe a Lei de Acesso à Informação e a Lei da Transparência, junto ao portal de transparência, com gerenciamento de páginas, páginas dinâmicas para todas as páginas institucionais e link de acesso ao Portal da Transparência desenvolvido pelo Parque e Tecnologia Itaipu - PTI em parceria com o Ministério Público do Estado do Paraná.

Capitão Leônidas Marques, Estado do Paraná, em 17 de março de 2020.



LUIS CARLOS VIEIRA
Presidente



EXTRATO DE CONTRATO N.º 08/2020

REF: TERMO DE DISPENSA DE LICITAÇÃO N.º 01/2020/PROCESSO LICITATÓRIOS N.º 01/2020
FUNDAMENTAÇÃO: Lei Federal nº 8.666/93, inciso II, do art. 24, e inciso III do art. 26, Decreto Federal nº 412/98

CONTRATANTE: CÂMARA MUNICIPAL DE CAPITÃO LEÔNIDAS MARQUES - PR

CONTRATADA: A. MARQUES & A. LEMOS LTDA.

OBJETO: Contratação especializada dos serviços de desenvolvimento e implantação do site oficial da Câmara Municipal de Capitão Leônidas Marques, bem como prestação de serviços de manutenção, suporte e hospedagem visando disponibilizar informações referentes aos atos oficiais da Câmara Municipal em atendimento ao que dispõe a Lei de Acesso à Informação e a Lei da Transparência, junto ao portal de transparência, com gerenciamento de páginas, páginas dinâmicas para todas as páginas institucionais e link de acesso ao Portal da Transparência desenvolvido pelo Parque Tecnológico Itaipu - PTI em parceria com o Ministério Público do Estado do Paraná.

VALOR: O valor unitário e contratual para a prestação dos serviços, objeto deste contrato é de R\$ 10.000,00 (dez mil reais).

VIGÊNCIA: O prazo de vigência da presente instrução contratual será de 12 (doze) meses, com início a partir da assinatura do Termo Contratual, com possibilidade de renovação de acordo com o artigo 57, da Lei nº 8.666/93.

DOTAÇÃO: Os recursos para custeio do presente Contrato serão provenientes dos recursos dotados orçamentária

01.031.1001.3.3.90.40.94.06.00 - Aquisição de Software de Aplicação

01.031.1001.3.3.90.40.08.00 - Manutenção de Software

Capitão Leônidas Marques, Estado do Paraná, em 17 de março de 2020.



LUIS CARLOS VIEIRA
Presidente

CI1199573-E20



CÂMARA MUNICIPAL DE CÊU AZUL
ESTADO DO PARANÁ

ATA N.º 001/2020

Ao Décimo sétimo dia do mês de março do ano de dois mil e vinte, às nove horas, reuniram-se na sala de reuniões da Câmara Municipal de Cêu Azul, Estado do Paraná, a Pregoeira e sua Equipe de Apoio, designado pela Portaria nº 003/2020, para procederem às atividades pertinentes ao Pregão N.º 001/2020 - forma presencial - licitação tipo menor preço, conforme previsto em edital que tem por objetivo Registro de Preço de combustível gasolina comum e etanol (álcool combustivel) para abastecimento direto na bomba, para a frota de veículos da Câmara Municipal de Cêu Azul, a vigência do registro de preços será de 12 (doze) meses. Retirou o edital para a presente licitação a seguinte empresa: Empresa **LAR Cooperativa Agroindustrial**, CNPJ: 77.752.293/0077-96, no dia 04/03/2020. Aberta a sessão pública, iniciando o período de identificação da empresa e credenciamento do representante e do recebimento do envelope 1 - Proposta do Preços o 2 - Habilitação bem como da declaração do cumprimento com os requisitos de habilitação da empresa, sendo que apresentou proposta para a referida licitação a seguinte proponente: Empresa **LAR Cooperativa Agroindustrial**, da cidade de Cêu Azul, Estado do Paraná, CNPJ: 77.752.293/0077-96, representada pelo procurador Senhor, Gilberto Odair Deike, portador do RG nº 53325483 e CPF nº 026731029-02. O Pregoeiro iniciou fazendo referência ao pregão informando o representante presente os procedimentos a serem adotados durante a sessão pública e ressaltando que a ausência, quando da lavratura da ata, ao final da sessão pública, implicará na preclusão do direito de recurso e na submissão ao disposto na ata, passando em seguida a rubrica do envelope nº 1 e nº 2, os quais foram disponibilizados para a rubrica ao representante. O Senhor Pregoeiro iniciou a abertura dos envelopes nº 1 contendo a Proposta de Preço, cuja proposta foi rubricada pelo Pregoeiro e Equipe de Apoio e efetuando a verificação e análise dos requisitos exigidos pelo Edital. Sendo os valores apresentados conforme o constante no Histórico do Pregão em anexo. Dando continuidade ao certame, foi solicitado ao licitante classificado, conforme critérios estabelecidos no Edital, para apresentarem seus lances, oportunidade esta em que o representante legal e o credenciado tiveram para a redução dos preços. Após os lances, conforme histórico do Pregão em anexo e negociação direta com o licitante de melhor oferta. Procedeu-se em seguida a abertura dos envelopes nº 2 - Habilitação, e a análise da documentação de habilitação, da empresa de melhor proposta. Analisada a documentação da empresa verificou-se que a mesma se encontra de acordo com as exigências do Edital. Após a aclamação do vencedor foi dado vista a todos os presentes na proposta e documentos de habilitação do vencedor. Em seguida, o licitante foi informado que não há fatos que podem ser motivo de recurso, porém em atendimento ao princípio do contraditório, o mesmo



CÂMARA MUNICIPAL DE CÊU AZUL
ESTADO DO PARANÁ

foi comunicado que, em havendo interesse em recorrer da decisão deve apresentar suas manifestações devidamente justificadas em recorrer da decisão dos atos dessa Pregoeira ou da proposta, neste momento. O representante presente não manifestou interesse em interpor recurso, fato pelo qual foi declarado precluso o direito de recurso, nos termos do inciso XX do artigo 4º da Lei 10.520/02. Com isso foram atendidas as exigências do Edital sendo a empresa julgada habilitada. Concluídos os procedimentos relativos ao Pregão nº 001/2020, e considerando que: 1) a proposta da empresa vencedora atendeu às exigências do Edital; 2) a empresa vencedora encontra-se devidamente habilitada quanto à documentação exigida; 3) os preços ofertados ficaram dentro do limite estabelecido pelo Edital; 4) não houve manifestação expressa por parte do representante do licitante de intenção de interpor recurso. O Pregoeiro adjudicou o objeto ao respectivo vencedor, sendo: Empresa **LAR Cooperativa Agroindustrial**, da cidade de Cêu Azul, Estado do Paraná, CNPJ: 77.752.293/0077-96. No item nº 01, com o valor de R\$ 3,41 (três reais e quarenta e um centavos) para o litro de etanol (álcool combustivel) e para o item nº 02, com o valor de R\$ 4,40 (quatro reais e quarenta centavos) para o litro de gasolina comum. Conforme Histórico do Pregão em anexo. Nada mais havendo, foi lavrada esta Ata, ressaltando ainda, que os membros da Equipe de Apoio, ao assinarem esta Ata, atestam sua participação e colaboração no certame.

Sala de Reuniões da Câmara Municipal de Cêu Azul, 17 de março de 2020.

Camila de Sá Maranhão
Pregoeira

Genessi Ferreira da Conceição
Equipe de Apoio

Marcílio Antonio da Silva
Equipe de Apoio

Vilson Pereira da Silva
Equipe de Apoio

Empresa
LAR Cooperativa Agroindustrial
CNPJ: 77.752.293/0077-96
Procurador: Gilberto Odair Deike
RG nº 53325483-3
CPF nº 026.731.039-02

CI1199567-E20



Município de Nova Laranjeiras
Estado do Paraná
CNPJ: 95.587.648/0001-12
Rua Rio Grande do Sul, 2122 - Centro - CEP 85.350-000
Fone: (41) 3637-1148

AVISO DE LICITAÇÃO
TOMADA DE PREÇOS Nº 08/2020-PMNL

O Município de Nova Laranjeiras, Estado do Paraná, através da Comissão Permanente de Licitação, torna público a realização de licitação na modalidade **Tomada de Preços nº 08/2020-PMNL, tipo menor preço, às 09:00 horas, do dia 03 de Abril de 2020, na Prefeitura Municipal, situada à Rua Rio Grande do Sul, 2122 - Centro - Fone (41) 3637-1148, cujo objeto é a contratação de empresa em regime de empreitada por preço global e integral, para reconstrução de ponte em alvenaria compreendendo: 01 - ponte sobre o Rio Barreira - Pa querê, com vão de 8,00m de comprimento e 6,00m de largura x 3,70m de altura, com vigas moldadas tipo placa padrão DFR PR.**

A pasta técnica com o inteiro teor do Edital e seus respectivos modelos, anexos e anexos, poderão ser examinados no endereço acima indicado a partir do dia 19 de março de 2020, no horário de expediente, ou solicitadas através do e-mail: licitacao@nova-laranjeiras.pr.gov.br e www.nova-laranjeiras.pr.gov.br. Informações adicionais, dúvidas e pedidos de esclarecimentos deverão ser encaminhados à Comissão de Licitação no endereço supracitado ou por Telefone: (41) 3637-1148.

Nova Laranjeiras - Pr, 17 de Março de 2020.

CI1199564-E20

VALDECIR ALVES DE MEDEIROS
Presidente da Comissão de Licitação



MUNICÍPIO DE MEDIANEIRA
ESTADO DO PARANÁ

Av. José Callegari, 647 bairro Ijê - CEP 85884 - 000 - Medianeira - PR
Fone: (45) 3264-8616 - Fax: (45) 3264-8617

AVISO DE LICITAÇÃO

O Município de Medianeira, Estado do Paraná, torna público a realização de licitação na modalidade Concorrência nº 01/2020, tendo por objeto exploração do estacionamento rotativo sendo **CONCESSÃO**, a título oneroso, da exploração do serviço público de **ESTACIONAMENTO ROTATIVO PAGO** no Município de Medianeira/PR. O edital está disponível no site www.medianeira.pr.gov.br no link avisos de licitação.

INICIO DA SESSÃO: às 10h00min do dia 20 de abril de 2020

Ricardo Endrigo - Prefeito

Medianeira, 18 de março de 2020

CI1199576-E20

MUNICÍPIO DE Campo Bonito

Pregão Presencial nº 4/2020
Processo nº 9/2020

EXTRATO DE CONTRATOS

OBJETO: O presente contrato, pactuado em regime de execução Menor Preço - Item tem como objetivo **Aquisição Fracionada de Material de limpeza e Higiene para atender a secretaria de Assistência Social e CRAS**, realizados através da licitação modalidade Pregão nº 4/2020.

Celebram a Prefeitura de Campo Bonito, CNPJ 80.859.621/0001-45 e as empresas:

CONTRATO 10/2020- ROSCARDIN & GIACOMELLI LTDA CNPJ: 86.805.710/0001-04, ao valor de R\$ 8.521,30 (oito mil quinhentos e vinte e um mil reais e trinta centavos).

CONTRATO 11/2020- VALDELI JOSÉ VIDAL CNPJ: 06.132.298/0001-70, no valor de R\$ 18.253,50 (dezoito mil duzentos e cinquenta e três reais e cinquenta centavos).

CONTRATO 12/2020- SOUZA RAMOS DISTRIBUIDORA DE MATERIAIS DE LIMPEZA LTDA CNPJ: 81.746.422/0001-02, no valor de R\$ 4.484,40 (quatro mil quatrocentos e oitenta e quatro reais e quarenta centavos).

CONTRATO 13/2020- ITK DISTRIBUIDORA DE ALIMENTOS EIRELI CNPJ: 33.263.949/0001-33, no valor de R\$ 3.083,00 (três mil e oitenta e três reais).

Vigência: 31/12/2020
Foro: Comarca de Guaraniçuã
Assinaturas: Antônio Carlos Domínguez, Rafael de Fátima Lira Giacomelli, Valdeci José Vidal, João de Souza Ramos e Jonathan Thacski

Campo Bonito, 17 de março de 2020.

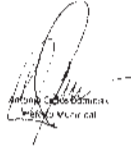

CI1199582-E20

MUNICÍPIO DE CÉU AZUL
HOMOLOGAÇÃO E ADJUDICAÇÃO

Tendo em vista os procedimentos nesta licitação estarem em conformidade com o Edital, foi homologado o pagamento proposto pela Comissão de Licitação sobre a Licitação na modalidade de Tomada de Preços nº 2/2020 e a adjudicação do objeto desta licitação (LOTE nº 1) - Contratação de empresa para execução de obra de reformas do Ginásio de Esportes Antônio Carlos Pleinatto de Céu Azul, conforme projetos e Recursos de Operação de Crédito FINEC/CAIXA, em favor dos proponentes abaixo relacionados, em conformidade e constante no processo:

PROponentes	CNPJ	Lote Homologado	VALOR R\$
ELBER CONSTRUÇÕES LTDA	11.774.416/0001-54	01	147.346,26

PREGÃO MUNICIPAL, em 17 de março de 2020. **GERMÃO BONAMIGO** - Prefeito Municipal

CI1199578-E20



1976
Surgiu o Jornal
O PARANÁ

2020
O Jornal **O PARANÁ**
continua sua missão:
**ENTREGAR INFORMAÇÃO
COM CREDIBILIDADE!**

**NÃO IMPORTA O MEIO DE TRANSPORTE.
O QUE REALMENTE IMPORTA É A QUALIDADE
DA INFORMAÇÃO QUE VOCÊ RECEBE!**



O Paraná
Jornal de Fato



**Antecipe a
compra da sua
passagem.**

Garanta o seu lugar o quanto antes!

É fácil garantir o seu lugar:

Compre a sua passagem do Metro VIP com
antecedência no site ou na agência mais próxima:
www.princesadoscampos.com.br

**Você garante a sua poltrona com mais
segurança e menos filas.**



MVIP

Doe seu Imposto de Renda para o Hospital Pequeno Príncipe.



SEU LEÃO PODE SER O MELHOR AMIGO DAS CRIANÇAS.

Que tal fazer uma doação para projetos sociais em vez de pagar Imposto de Renda? Parece interessante, né? Muita gente não sabe dessa oportunidade, mas é possível ajudar instituições filantrópicas, como o Hospital Pequeno Príncipe, de forma fácil e sem custo.



QUEM PODE DOAR?

Pessoas físicas que fazem sua declaração de Imposto de Renda pelo formulário completo.

- **IRA PAGAR:** o valor doado será subtraído da quantia a pagar.
- **IRA RESTITUIR:** o valor doado será somado à sua restituição.

COMO DOAR

1. DOAÇÃO

Após informar as possíveis doações realizadas em 2019, selecione o campo “Fichas da Declaração” e escolha a opção “Doações diretamente na declaração”. Clique em “Novo”, escolha o “Fundo Municipal”; em UF, selecione “PR - Paraná”; e em Município, “Curitiba”. Seu potencial de doação irá aparecer no canto direito da tela, então basta digitar o valor calculado pelo programa da Receita Federal.

2. IMPRESSÃO

Entre na opção “Imprimir” e selecione o “DARF – Doações diretamente na declaração – ECA”.

3. PAGAMENTO

Efetue o pagamento do DARF até 30 de abril de 2020.

4. E-MAIL DE CONFIRMAÇÃO

Para direcionar sua doação aos nossos projetos, é fundamental que você envie um e-mail para doepequenoprincipe@hpp.org.br, contendo as seguintes informações:

- Comprovante de pagamento do DARF de doação;
- Seus dados pessoais: nome completo, CPF, endereço e telefone; e
- A frase “Doação direcionada ao Hospital Pequeno Príncipe.”

Obs.: o envio deste e-mail é fundamental para que o seu recurso seja repassado do Fundo Municipal para o Hospital Pequeno Príncipe.

INFORMAÇÕES:

41 2108-3886  11 98672-4804

doepequenoprincipe.org.br

Apoio:

O Paraná
Jornal de Fato





**CURTA A NOSSA
PÁGINA NO FACE**

**A NOTÍCIA
NA VELOCIDADE
QUE VOCÊ MERECE**

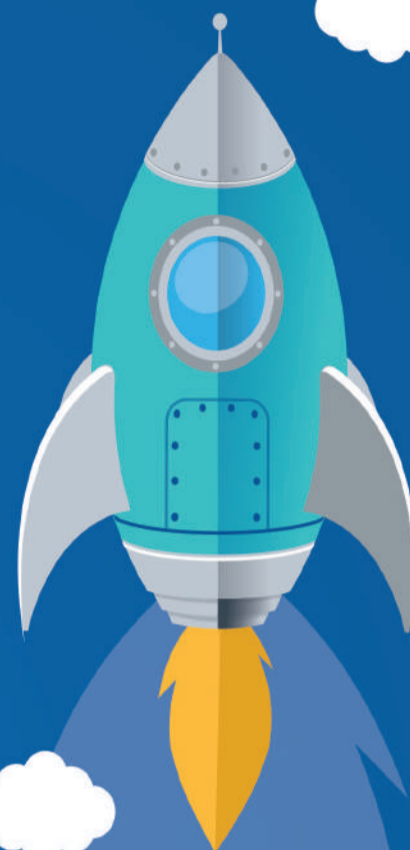
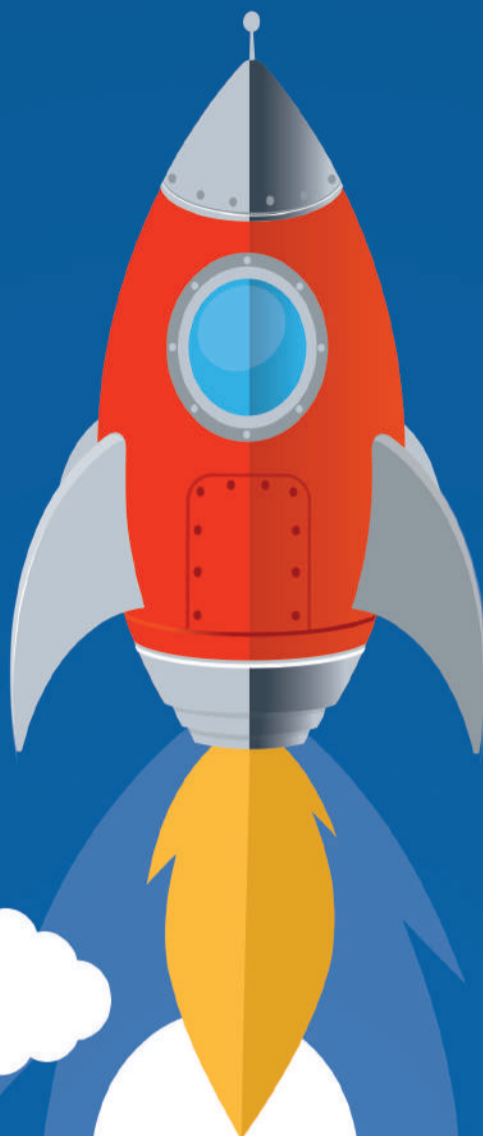
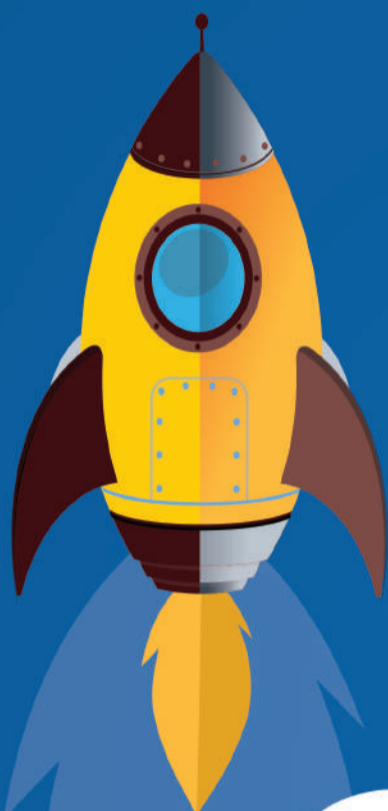

Scan me

facebook.com/JornalOParana



**LIVES
NOTÍCIAS
SORTEIOS**

**Acompanhe também
a repercussão dos
fatos no nosso site
e edições impressas!**

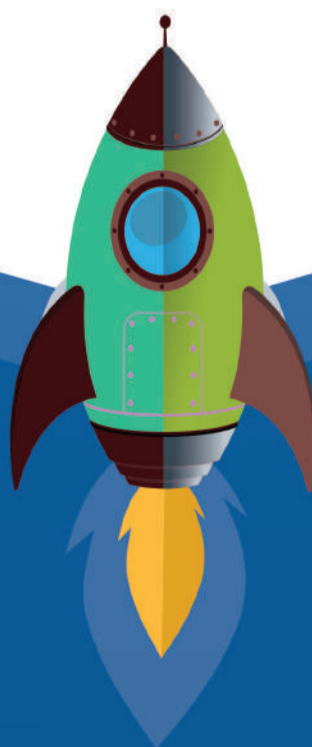

www.oparana.com.br



Imobiliário

imobiliario@oparana.com.br

01 - O Paraná Quarta-feira, 18/03/2020



EDIFÍCIO
**OSMÁRIO
SARAIVA**



VALORES
PROMOCIONAIS
DE LANÇAMENTO

IDEAL PARA QUEM QUER
MORAR COM CONFORTO,
PRATICIDADE E ÓTIMA
LOCALIZAÇÃO



ENTREGA DEZ/2022

FINANCIAMENTO **DIRETO**
COM A CONSTRUTORA

PRÉ-VENDA: 45 3223 2586 - 45 9 9971 6152



CRECI 3149-J



v. moretti

Assessoria Imobiliária

Av. Brasil, 7515 - Ed. Moretti - TEL. (45) 3322-1515 www.vmoretti.com.br / e-mail: vmoretti@vmoretti.com.br

VENDA - TERRENOS	
TERRENO: FLORESTA - Rua Maracá, nº 1856, com 360,76 m².....	RS 175.000,00.
TERRENO: MARINAS - R. Dois, nº10, Boa Vista da Aparecida, c/ 2.223m².....	RS 220.000,00.
TERRENO: FAG - R. João Padilha nº284, c/ 560m², próximo a faculdade.....	RS 350.000,00. (aceita permuta).
TERRENO: UNIVERSITÁRIO - Colinas Golf Residence com 750,00 m².....	RS 475.950,14.
TERRENO: CENTRO - Imóvel com 1.766 m².....	RS 4.000.000,00.
TERRENO: CENTRO - Terreno com 2.128,35 M² sendo 17 M de frente para Av. Brasil e 33,35M de frente para a Rua Presidente Bernardes, localizado na Av. Brasil, 7033.....	RS 10.000.000,00.
VENDA - SALA	
SALA COMERCIAL: CENTRO - Avenida Brasil, nº6282, Edifício Central Park localizada no 1º subsolo da torre 1.....	Valor para venda RS 80.000,00.
SALA COMERCIAL: CENTRO - Rua Paraná, nº3035 com aproximadamente 34m² e 01 banheiro.....	RS 120.000,00.
PRÉDIO COMERCIAL: STA TEREZA - Rua São Francisco, nº.506 com área total de 364,32m² com 01 Sala Com. de 128,74m², na parte superior um Apto com 235,58m² c/ 01 suite, 02 quartos, sala, cozinha e sacada, 01 bwc, 02 vagas de garagem.....	RS 750.000,00.
VENDA - APARTAMENTOS	
APTO: ED. VIVACE - Rua Salgado Filho nº2976, com 01 suite master, 02 suites, sala, sacada com churrasqueira, cozinha, área de serviço, 02 vagas de garagem.....	RS 750.000,00.
APTO: Ed. Atlanta - Rua Salgado Filho nº 2611, 103 m², 1 suite, 2 quartos, sala, sacada, cozinha mobiliada, banheiro social, área de serviço, 2 vagas de garagem.....	RS 520.000,00.
APTO: Ed. Liverpool - Rua Antonio Alves Massaneiro, 334. Com 188 m², Sala de estar, sala de jantar, lavabo, cozinha, 1 suite, 2 dormitórios, 1 banheiro social, área de serviço com dependência de empregada, 1 vaga de garagem.....	RS 550.000,00.
APTO: Ed. Casablanca - Rua Mato Grosso, 1966. 134 m² com 1 sala com 2 ambientes, cozinha, 2 dormitórios, 1 suite com sacada, BWC, área de serviço, 1 vaga de garagem.....	RS 450.000,00.
APTO: Ed. Galileu - Rua Recife, nº.1469 com 107m², 1 suite, 2 quartos, sala, cozinha com armário, BWC, área de serviço, 2 vagas de garagem.....	RS 420.000,00.
APTO: Ed. Monte Real - Rua Castro Alves, nº.2215 centro com 180m², 01 suite com armários planejados, 02 quartos, sala 02 ambientes, cozinha com móveis planejados, banheiro social, área de serviço, escritório com armários, sacada fechada com blindex e móveis, 01 vaga de garagem.....	RS 420.000,00.
APTO: CENTRO - Rua Castro Alves, nº.2215, com 177m², 2 dormitórios, 1 suite, 1 banheiro social, sala com dois ambientes, sacada, área de serviço, escritório, 1 vaga de garagem.....	RS 395.000,00.
APTO: Ed. Villa Serena - 148m², sala com 2 ambientes, cozinha, suite com sacada, 1 dormitório, WC social, área de serviço, 1 vaga de garagem (entrega para dezembro de 2018).....	RS 352.416,48.
APTO: - Com aprox. - 76 m², sala com churrasqueira integrada, cozinha, 1 suite, 1 dormitório, 1 banheiro social, área de serviço, 1 vaga de garagem.....	RS 350.000,00.
APTO: Ed. Affinity - Com aprox. - 113m², sala com dois ambientes e sacada com churrasqueira integrada, cozinha, 1 suite com sacada, 1 dormitório, 1 banheiro social, área de serviço, 1 vaga de garagem.....	RS 349.000,00.
APTO: Parque Res. Pantera - Toledo 76m², 2 dormitórios sendo 1 suite, sala de estar, cozinha mobiliada, área de serviço, banheiro social, 1 vaga de garagem.....	RS 290.000,00.
APTO: Res. Cristal II - Rua João de Matos, nº.1145 com 101,62m², 3 quartos, sala com 2 ambientes, 1 vaga de garagem.....	RS 260.000,00.
APTO: Ed. Bougainvillias - Rua Siqueira Campos esquina com a Paraná, com 114 m², 1 suite, 2 quartos, sala com 2 ambientes, 1 vaga de garagem.....	RS 260.000,00.
APTO: Res. Alto do Lago - Rua Terra Roxa, nº.640 com 68m², 1 suite, 2 quartos, sala com 2 ambientes, 1 vaga de garagem.....	RS 260.000,00.
APTO: Ed. San Fernando - Rua Souza Naves 4081. Imóvel com 94 m², 1 sala, cozinha mobiliada, 2 quartos, 1 banheiro social, lavanderia, 1 vaga de garagem.....	RS 230.000,00.
APTO: Xaxim - Rua Francisco Derosso 375, 56 m², sala com 2 ambientes, sacada com churrasqueira, cozinha, banheiro social, 1 suite, 1 quarto, área de serviço, 1 vaga de garagem.....	RS 210.000,00.
APTO: - Rua Uruguaí, 423. Imóvel com 89m², sala de estar, sala de jantar, 1 cozinha, 3 quartos, 1 banheiro social, área de serviço, 1 vaga de garagem.....	RS 200.000,00.
APTO: Torre do Sol I - Rua José Bonifácio, nº.532, São Cristóvão. 73 m²: Imóvel com 3 quartos, sala 02 ambientes, cozinha, lavanderia, banheiro.....	RS 197.000,00.
APTO: Res. Coqueiral - Coqueiral, Rua das Palmeiras, nº.957, 3 quartos, sala 2 ambientes, cozinha, banheiro social, área de serviço, 1 vaga de garagem.....	RS 195.000,00.
APTO: Res. Recanto Canadá - Centro, 78m², sala de estar e jantar, cozinha, 1 suite, 1 dormitório, 1 banheiro social, área de serviço, sacada com churrasqueira, 1 vaga de garagem.....	RS 190.000,00.
APTO: Res. Quinta do Sol - Localizado no Bairro Claudete, com 52,77 m². Imóvel com 2 quartos, sala e cozinha, banheiro social, 1 vaga de garagem.....	RS 150.000,00.
APTO: SF Liberdade - Localizado no Bairro Santo Onofre. 77 m². Imóvel com 2 quartos, sala e cozinha, banheiro social, sacada com churrasqueira, 1 vaga de garagem coberta.....	RS 135.000,00.
APTO: Parque das Aves - Localizado na Rua Julio Szymanski, com 62,63 m². Imóvel com 3 quartos, sala e cozinha, banheiro social, 1 vaga de garagem descoberta.....	RS 130.000,00.
APTO: Ed. David Mascarello - Av. da Fag, nº.262. Imóvel com Sala e cozinha integradas; 01 quarto, 01 banheiro, 01 área de serviço, 01 vaga de garagem.....	RS 115.000,00.
VENDA - CASA E SOBRADO	
CASA: Neva - Rua Curitiba, 1241 183 m², 2 Suites, 3 Quartos, sala, cozinha, banheiro, área de serviço, edícula com 2 quartos, cozinha e banheiro. 5 vagas de garagem.....	RS 2.800.000,00.
CASA: Centro - Rua Visconde de Guarapuava, 2477. 200 m², 3 salas, 1 cozinha, 2 dormitórios, 1 suite, 2 banheiros, 1 despensa, edícula, 4 vagas de garagem descobertas, 1 vaga de garagem coberta.....	RS 1.500.000,00.
CASA: Alto Alegre - Rua Silvestre Bonato, 446. 188m² de área construída. 2 salas, 1 cozinha, 2 suites, 1 dormitório, 1 banheiro social, área de serviço, 3 vagas de garagem, Espaço gourmet com churrasqueira e piscina.....	RS 670.000,00.
CASA: Tropical - Rua Natal, 2552. 69 m² com sala, cozinha, 3 dormitórios, banheiro, área de serviço, vaga de garagem.....	RS 650.000,00.
CASA COM PISCINA: Santa Felicidade - Rua Clodoaldo Ursulano. 200 m². Imóvel com 1 sala, cozinha com espaço gourmet, 1 suite master, 2 quartos, 1 banheiro social, 1 área de serviço, 1 garagem.....	RS 600.000,00.
CASA: Parque Verde - Rua Angelin, 454. Imóvel com 166 m² de área construída. 1 suite, 2 quartos, sala de estar, copa, cozinha, banheiro, edícula com área de serviço e churrasqueira.....	RS 420.000,00.
CASA: Centro - Rua Vicente Machado, 1712. Imóvel com 120 m², sala de estar, copa, cozinha, 3 quartos, 1 banheiro social, área de serviço, garagem para 1 carro, churrasqueira.....	RS 400.000,00.
CASA: Canadá - Rua Alegrete nº.62, com 100m², terreno de 603m², 3 quartos, sala, cozinha, bwc, 2 vagas de garagem.....	RS 340.000,00.
CASA: Santa Cruz - Rua Xavantes nº.226, imóvel com 03 casas, sendo 01 de frente e 02 de fundos, terreno com 366 m².....	RS 300.000,00.
CASA: Alto Alegre - Rua Fagundes Varela, nº.548, imóvel com 70 m², 01, suite, 02 quartos, sala, cozinha, 1 banheiro, área de serviço, 01 vaga de garagem.....	RS 250.000,00.
CASA: Brasília - Rua Bento Mussurunga, nº.1260, com 75 m², 03 quartos, sala, cozinha, 3 dormitórios, 1 bwc, área de serviço, 02 vagas de garagem.....	RS 240.000,00.
CASA: Bela Vista - Rua Verde, com 03 quartos, sala, cozinha, banheiro, área de serviço, 01 vaga de garagem.....	RS 190.000,00.
CASA: Brasmadeira - Rua Rio da Prata, 90, casa de madeira com 03 quartos, sala, cozinha, 1 banheiro e garagem.....	RS 190.000,00.
CASA: Nova Cidade - Rua Erminda Pires Bastos, com 68m², 01 suite, 02 quartos, sala, cozinha, bwc, área de serviço, 01 vaga de garagem.....	RS 180.000,00.
CASA (Fundos): Esmeralda - Rua Turquesa, nº.280 com 100m², 03 quartos, sala, cozinha, bwc, área de serviço, 01 vaga de garagem.....	RS 150.000,00.
CASA: Nova Venezia - Rua Alterio Sordi nº.535, com 72 m², 02 quartos, sala, cozinha, bwc, área de serviço, 01 vaga de garagem, assumir mais parcelas.....	RS 100.000,00.
SOBRADO: Pioneiros Catarinenses - Imóvel com 179 m² sala, cozinha, 2 dormitórios, 1 suite c/ closet, banheiro, lavanderia, 3 vagas de garagem cobertas.....	RS 550.000,00.
SOBRADO: Pioneiros Catarinenses - Rua Ede Domingos Dalla Costa, nº.482. 164m². 1 suite, 2 dormitórios, sala, cozinha, 2 dormitórios, suite, BWC, lavanderia, Churrasqueira e 2 vagas de garagem.....	RS 450.000,00.
SOBRADO: FAG - Rua Alcebades G. Domingues, 513. 134m². 2 salas, cozinha, 2 dormitórios, suite, BWC, lavanderia, 2 vagas de garagem.....	RS 420.000,00.
SOBRADO: Universitário - Rua Marumbi nº.390. Xale misto com sacada, 1 quarto com sacada, 1 sala, 1 cozinha, banheiro social, 1 vaga de garagem coberta e 1 descoberta. Edícula com 2 quartos, sala, cozinha e bwc.....	RS 370.000,00.
SOBRADO: Toledo - Imóvel com 80 m², sala, cozinha, 2 quartos, 1 banheiro, área de serviço, 1 vaga de garagem.....	RS 270.000,00.
LOCAÇÃO - APARTAMENTOS e QUITINETES	
COBERTURA: Alto Alegre - Rua Assunção. 438 M². 2 Salas, 1 biblioteca, 1 cozinha mob, 2 quartos, 2 suites, lavanderia com banheiro, dependência de empregada, lavabo, terraço, espaço gourmet, 4 vagas cobertas, 19 descobertas.....	RS 5.500,00.
APTO: ED. THOMAS JEFFERSON - Imóvel com 75m². 1 suite, 2 quartos, sala com 2 ambientes, cozinha com armários, área de serviço, banheiro social, sacada gourmet, 1 vaga de garagem, 1 depósito.....	RS 1.850,00.
APTO: ED. THOMAS JEFFERSON - Rua Rui Barbosa, 481. Imóvel com 75m². 1 suite, 2 quartos, sala com 2 ambientes, cozinha com armários, área de serviço, banheiro social, sacada gourmet, 1 vaga de garagem, 1 depósito.....	RS 1.700,00.
APTO: Centro - Rua Paraná, 4036, imóvel com 160m², sala de estar, jantar, cozinha com armários, área de serviço, 2 quartos, 1 suite, banheiro social, 1 vaga de garagem.....	RS 1.300,00.
APTO: Centro - Próximo ao Hospital São Lucas. 80m². sala com sacada, cozinha, área de serviço, 2 quartos, 1 suite com sacada, banheiro social, 1 vaga de garagem.....	RS 1.280,00.
APTO: Ed. Costa Esmeralda - Rua Manoel Ribas, 3147. Imóvel com sala, sacada, cozinha, 1 suite, 1 quarto, área de serviço, 1 vaga de garagem.....	RS 1.200,00.
APTO: Res. Leblon - Rua Rio de Janeiro, 713, com 1 suite, 2 quartos, sala, cozinha, bwc, área de serviço, sacada c/ churrasqueira, sem vaga de garagem.....	RS 950,00.
APTO: Ed. Cima II - Rua São Paulo, 1397, com 1 suite, 2 quartos, sala, cozinha, bwc, área de serviço, sacada, com 01 vaga de garagem.....	RS 900,00.
APTO: Ed. Cima II - Rua São Paulo, 1397, com 3 quartos, sala, cozinha e armários, bwc, área de serviço, sacada, com 01 vaga de garagem.....	RS 800,00.
APTO: Resid. Cristal - Rua João de Matos, 1145. 102 m². 3 quartos, sala, cozinha, banheiro social, lavanderia, 1 vaga de garagem.....	RS 800,00.
APTO: Favero Lemke - Rua Pio XII, 2371. Imóvel com 55 m², sala, cozinha, 2 quartos, 1 banheiro social, lavanderia, 1 vaga de garagem.....	RS 790,00.
APTO: Centro - Rua Souza Naves, 4081. Imóvel com 1 sala 02 ambientes, cozinha, 2 quartos 01 com armário, 1 bwc, 01 vaga de garagem.....	RS 700,00.
APTO: Centro - Rua Rio Grande do Sul, 2281. Imóvel com 1 sala e cozinha, 2 quartos, 1 banheiro.....	RS 700,00.
APTO: Ed. Vitória - Rua Vitória, 2764. com 79m², sala, cozinha, 2 quartos 1 bwc, 01 vaga de garagem.....	RS 650,00.
APTO: Ed. Pôr do Sol - Rua Mato Grosso, nº.955 Sala, cozinha, 2 quartos 1 banheiro social.....	RS 600,00.
APTO: Res. Coqueiral - Rua das Palmeiras, nº.957, 3 quartos, sala 2 ambientes, cozinha, banheiro social, área de serviço, 1 vaga de garagem.....	RS 550,00.
APTO: Parque das Aves - Localizado na Rua Julio Szymanski, com 62,63 m². Imóvel com 3 quartos, sala e cozinha, banheiro social, 1 vaga de garagem descoberta.....	RS 500,00.
KITINET: Ed. Francisco Vaccas - Av. Brasil, nº.5431, 1 quartos, sala e cozinha conjugada, bwc sem vaga de garagem.....	RS 450,00.
LOCAÇÃO - CASAS E SOBRADOS	
CASA: Alto Alegre - Rua Silvestre Bonato, 446. 188m² de área construída. 2 salas, 1 cozinha, 2 suites, 1 dormitório, 1 banheiro social, área de serviço, 3 vagas de garagem, Espaço gourmet com churrasqueira e piscina.....	RS 2.200,00.
CASA: Country - Rua Treze de Maio, 2643. Imóvel com sala de estar, sala de jantar, 01 cozinha com armários, área de serviço com armários; 02 dormitórios, 01 suite master, 01 banheiro social; 02 vagas de garagem cobertas.....	RS 2.200,00.
CASA: Santa Cruz - Semi mobiliada em condomínio, Rua Carajás, 1869. Sala, Cozinha, 03 quartos, 1 bwc, 1 Vaga de garagem.....	RS 850,00.
CASA: Brasmadeira - Rua Rio da Prata, 90, casa de madeira com 03 quartos, sala, cozinha, 1 banheiro e garagem.....	RS 600,00.
SOBRADO P/ FINS COMERCIAIS: Ciro Nardi - Rua Curitiba, 640m², com 1 sala térrea com banheiro, 2 salas no primeiro pavimento, banheiro, barracão externo com 2 banheiros/vestiário.....	RS 5.400,00.
LOCAÇÃO - SALAS COMERCIAIS, BARRACÃO, TERRENO, PRÉDIO	
PRÉDIO COMERCIAL: Alto Alegre - Av. Assunção, nº.708, aprox. 918,51m², com 02 salas térreas, 04 salas no 1º pav. e 01 Apto no 2º pav. com elevador.....	RS 18.000,00.
SALA COMERCIAL: Alto Alegre - Rua Juscelino Kubitschek, 287. Aprox. 1000m². Sala com três banheiros, 1 com acessibilidade, 1º andar com dois banheiros e quatro salas, 3º andar com 1 sala e 1 banheiro.....	RS 18.000,00.
SALA COMERCIAL: Centro - Av. Brasil, 7432, esquina com Pio XII, aprox. 862m², disponível primeiro e segundo pavimento, 25 vagas de estacionamento.....	RS 15.000,00.
SALA COMERCIAL: Centro - Avenida Brasil, 7572, aprox. 640m², mezanino com 5 salas e 1 banheiro, térreo com cozinha, banheiro com acessibilidade (PNE) + 1 banheiro interno, área externa com churrasqueira e banheiro.....	RS 12.500,00.
SALA COMERCIAL: Centro - Avenida Brasil, 8081. Sala térrea com 233 m².....	RS 7.500,00.
SALA COMERCIAL: Centro - Rua Paraná, 4767 (sala 02) Centro Comercial Emma Ferlin. Com 220,43 m².....	RS 5.304,00.
SALA COMERCIAL COM MEZANINO: Av. Assunção, 708. Aprox. 221m² de área total, sendo 133,47m² térreo e 87,26m² de mezanino.....	RS 4.000,00.
SALA COMERCIAL: Alto Alegre - Rua Uruguaí, 2644, esquina com a Rua Rio Grande do Sul, com aprox. 85m².....	RS 3.500,00.
SALA COMERCIAL: Centro - Rio Grande do sul, esquina com Pio XII. Sala com 52 m², com 1 banheiro.....	RS 1.500,00.
SALA COMERCIAL 1º pav. Centro Com. Emma Ferlin, Av. Brasil, 8120, com aprox. 86,47m², com 01 vaga de garagem.....	RS 1.445,00.
SALA COMERCIAL: Claudete - Rua Paraná, 3742, aprox. 25m², com 01 banheiro.....	RS 950,00.
SALA COMERCIAL: Claudete - Rua Marechal Deodoro, 4398, aprox. 100m², 1 sala com banheiro.....	RS 900,00.
SALAS COMERCIAIS: Alto Alegre - Rua Vitória, Ed. Vitória, próximo a OAB. Sala 6 salas comerciais de 26m² até 59m².....	RS 650,00.
SALA COMERCIAL: Claudete - Rua Marechal Deodoro, 4398, com aprox. 52,44m², e 1 banheiro.....	RS 450,00.
SALA COMERCIAL: Central Park - Av. Brasil, 6282 no 1º subsolo da 1ª torre, com aprox. 35,17m².....	RS 370,00.
BARRACÃO: Núcleo de Produção Industrial III - Barracão com aprox. 543m², com recepção, sala administrativa, banheiro, cozinha, mezanino com churrasqueira, refeitório com banheiro.....	RS 4.500,00.
BARRACÃO: Pioneiros Catarinense - 04 Barracões com aprox. 6.500m² no total, sendo 03 interligados com aprox. 1.500m² e 01 independente com 2.000m² com 05 escritórios 01 cozinha e 02 banheiros.....	RS 35.000,00.

BRISA IMÓVEIS

Rua Souza Naves, 3983, 5º andar - Ed. Lince
Telefone: 3225-3399 - 99972-3399.

JARDIM GRAMADO:
• Terrenos com 360 - 392 - 449 - 480 e 1300m² a partir de R\$ 260.000,00

TERRENOS:

1 QUADRA NA AV BRASIL 5.005,00M² COM 3283,00m² área construída Financia em até 60 pagamentos

TERRENOS NO CONDOMÍNIO BRISA DO LAGO 600,00M²: VALOR SOB CONSULTA

TERRENO PARQUE SÃO PAULO, Rua Teodoro Sampaio.....	R\$ 350.000,00
TERRENO JARDIM GRAMADO COM 360M².....	R\$ 270.000,00
TERRENO JARDIM GRAMADO COM 448M².....	R\$ 350.000,00
TERRENO NO JARDIM GRAMADO COM 480M².....	R\$ 335.000,00
TERRENO JARDIM GRAMADO COM 1300M².....	R\$ 900.000,00

TERRENOS PARA INDÚSTRIAS E COMÉRCIO :

Terrenos para industria e comercio na Br 163 com BR 277 CONTORNO OESTE

5.000m²
10.000m²
20.000m²
com financiamento bancário ou direto com a imobiliária

IMÓVEIS A VENDA:

APARTAMENTO - Residencial Cascavel, 2 quartos, sala, cozinha, bwc, lavanderia e garagem.....**R\$ 150.000,00.**

CASA PARQUE SÃO PAULO - Com 2 terrenos e 300m² área nova - aceita permuta e boi como parte de pagamento.

SOBRADO NO JD CANADA - com 160 m² suite, 2 quartos, sala, cozinha, wc, garagem, salão de festa, piscina, toda mobiliada.....**700.000,00 aceita-se imóvel em Balneário Camboriu.**



A Saraiva de Rezende tem tudo o que você procura

*Procurando um edifício que tenha piscina, academia, salão de festas e muitos outros ambientes na área de lazer? Então você está procurando um **Saraiva de Rezende**.*

Os edifícios da Construtora dispõem de áreas de lazer com ambientes completos, muita segurança e apartamentos aconchegantes. Tudo o que você sempre quis está aqui.

Encontre o seu Saraiva de Rezende.

Fale com seu corretor

Bi **BERNARDI** CORRETORES DE IMÓVEIS
F (45) 3224-5443 - www.imeisbernardi.com.br

ALUGA:

CENTRO Sala térrea com mezanino, totalizando aproximadamente 88 m2, situada na Rua Paraná, 3100.....R\$ 1.800,00.

•**CENTRO** Sala no 2º andar, com aproximadamente 42 m2, um só ambiente, situada na Rua Sete de Setembro em frente a Praça Wilson Jofre.....R\$ 600,00.

•**CENTRO** Sala térrea, com aproximadamente 45 m2, situada rua Sete de Setembro entre Av. Brasil e Rua Paraná.....R\$ 2.600,00.

•**CENTRO** Sala térrea Rua Matogrosso, próxima ao Colégio Marista 40 m2.....R\$ 1.800,00.

•**CENTRO** Sala térrea com aprox. 110m2, situada Rua Rio de Janeiro, 1887.....R\$ 1.700,00.

•**CENTRO** Sobrado Rua Pio XII, quase esquina com rua Recife, com suíte e 2 quartos e aproximadamente 160 m2.....R\$ 1.800,00.

•**CENTRO** Sala térrea, com 95 m2 aproximadamente, rua Souza Naves quase esquina com rua São Paulo....R\$ 1.700,00.

•**CENTRO** Terreno rua Erechim esquina com rua Tiradentes, com aproximadamente 1.035 m2, IPTU=725,00.R\$ 900,00.

•**CENTRO** Barracão central na rua Marechal Rondon entre as ruas Rio de Janeiro e Sta Catarina, com aproximadamente 400 m2.....R\$ 5.500,00.

•**SÃO CRISTÓVÃO** Sala térrea com aproximadamente 390 m2 Avenida Brasil, próxima a igreja de São Cristóvão.....R\$ 9.500,00.

G.C. BERNARDI - CRECI F 9775 - O.A. BERNARDI - CRECI F14978
RUA PARANÁ Nº 3033 - SALA 101 - ED. CENTRO EMPRESARIAL FORMATO



VIAJE COM A NORDESTE PARA:
SÃO PAULO - CAMPINAS - RIO DE JANEIRO
FLORIANÓPOLIS - JOINVILLE - BAL. CAMBORIÚ

COMPRE SUA PASSAGEM E PAGUE EM ATÉ 10X SEM JUROS
COM SEU CARTÃO VISA OU MASTER

LIGUE: (45)3226-5231

[CONSULTE OUTROS DESTINOS: 0800 44 2222]

acesse: www.expnordeste.com.br



PROCURE UM POSTO DE SAÚDE EM CASO DE FEBRE E TOSSE OU DIFICULDADE PARA RESPIRAR



DRA. ANA ESCOBAR, MÉDICA



Dormir bem, escolher alimentos saudáveis e praticar atividades físicas regularmente também são boas dicas. Só considere as informações corretas. Vamos nos prevenir com tranquilidade.

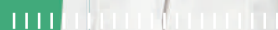

CORONAVÍRUS
(COVID-19)

JUNTOS SOMOS MAIS FORTES.



ESCANEE COM A CÂMERA DO SEU CELULAR PARA INFORMAÇÕES ATUALIZADAS.

SAIBA MAIS EM SAUDE.GOV.BR/CORONAVIRUS OU PELO APP CORONAVIRUS - SUS

DISQUE SAÚDE
136



APOIO:

O Paraná
Jornal de Fato