



MEDIDAS DE SEGURANÇA EXIGEM MAIS PESSOAL E EQUIPAMENTOS

Prefeitos estimam 20% a mais do Fundeb para reabrir as escolas

Fechadas desde março, a discussão sobre a volta das aulas nas escolas divide opiniões. Na rede pública, o problema vai além da situação da pandemia: é a evidente falta de estrutura e de condições para reverter a situação. Enquanto quem trabalha nas escolas alerta para as dificuldades es-

truturais, especialmente de pessoal, os gestores municipais reconhecem que não há dinheiro para equipá-las nem atender a todas as propostas já apresentadas. Para o presidente da Amop, seria preciso um aporte extra de no mínimo 20% do Fundeb para atender às necessidades. **| Geral 4**

LEIA MAIS

COVID: Tecpar estima que vacina russa chegue à população em um ano

| Geral 8

PREVENÇÃO

Para evitar nova epidemia, Sesa apresenta ações contra a dengue

| Geral 4

Nova estrela

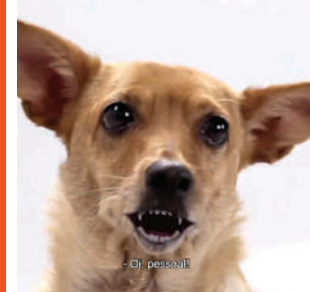

O BC escalou o vira-lata caramelo para fazer a propaganda da nota de R\$ 200, com o lobo-guará estampado. Ele pede carinho ao "primo selvagem".

| Informe da Redação 3

NÁJIA FURLAN



Carga máxima

O volume de soja embarcado pelo Corredor de Exportação do Porto de Paranaguá nos últimos oito meses já supera em 5,1% o exportado em todo o ano de 2019. Já foram quase 11,15 milhões de toneladas exportadas do grão. **| Geral 7**

GOVERNO

Ratinho convoca Ney Leprevost a reassumir imediatamente

| Geral 3

DESEMPREGO

Cerca de 1,6 mi voltaram a buscar emprego, diz Pnad Covid

| Geral 7



Colisão fatal

Um acidente na BR-163 entre Lindoeste e Santa Lúcia, na tarde de ontem, tirou a vida de um sargento da Polícia Militar de Lindoeste que se aposentou havia poucos dias. Ele tinha 53 anos. O policial estava em um Gol que bateu de frente em um caminhão.



| Bandeirada 10

FUTEBOL

Três jogos abrem hoje a oitava da Série A

| Esportes 9

expediente
DESDE 15 DE MAIO DE 1976

O Paraná
Jornal de Fato

Direção-Geral
Clarice Roman

Editora-chefe
Carla Hachmann
editoria@oparana.com.br
www.oparana.com.br

Jornal Oparana S/A CNPJ: 21.819.026/0001-36 Matriz
Jornal Oparana S/A CNPJ: 21.819.026/0002-17 Filial

Redação, administração, publicidade e oficinas
Rua Rio Grande do Sul esquina com Uruguai, 2.601 - Cascavel - PR
CEP 85.801.011 - Caixa Postal 761
Telefone Central (45) 3321-1000 Fax (45) 3321-1020

Emails

redacao@oparana.com.br

comercial@oparana.com.br

assinaturas@oparana.com.br

REPRESENTANTES NACIONAIS

Curitiba / São Paulo / Merconet
(41) 3079-4666

Brasília, Florianópolis / Central
(61) 3323-4701 / (48) 3216-0600

Porto Alegre/Expansão Brasil
(51) 3340-1408



Antiprivatização

O governador Ratinho Junior deverá entrar com mais força na batalha antiprivatização da Repar e da Six - unidades da Petrobras no Paraná. A refinaria Repar, em Araucária, e a processadora de xisto SIX, em São Mateus do Sul, são importantes pagadoras de impostos no Estado.

Boletins

O DER iniciou a publicação de boletins on-line mensais sobre o andamento da Ponte da Integração Brasil - Paraguai. Cada edição conta com um resumo das principais realizações do mês, detalhes sobre a estrutura, e a porcentagem de conclusão da obra, de acordo com a medição mais recente. A obra é uma parceria entre os governos federal e do Paraná, com investimentos da Itaipu Binacional.

Licitação

Após ter sido autorizada a duplicação da BR-469 pelo presidente Jair Bolsonaro, o próximo passo será a assinatura de dois convênios: entre o DER e o Dnit e a Itaipu. A expectativa é de que esses trâmites burocráticos sejam vencidos até novembro, quando será lançada a licitação.

Cuidados

O ex-prefeito de Campo Mourão e ex-deputado estadual Nelson Tureck, de 69 anos, está internado em estado grave com covid-19 no Hospital Sírio Libanês, em São Paulo. Tureck estava intubado na UTI da Santa Casa local devido às dificuldades de respiração. A família o transferiu para o hospital paulista, referêcia em tratamento de saúde no Brasil e na América do Sul.

Mudanças

A PEC da reforma administrativa enviada pelo Governo Bolsonaro ao Congresso Nacional para reestruturar o funcionalismo público foca em mudanças para servidores do Executivo federal que entram na carreira após a aprovação do texto. A ideia é aproximar a estrutura das carreiras públicas da realidade da iniciativa privada. Sendo assim, o novo servidor, por exemplo, passará por um período de experiências antes do vínculo definitivo com a União.

Campanha eleitoral

Os valores para os candidatos de todos os municípios brasileiros foram divulgados TSE. Em Curitiba, cada candidato à prefeitura pode gastar até R\$ 10.903.325,67 com sua campanha eleitoral no primeiro turno, e em eventual segundo turno, pode gastar até R\$ 4.361.330,27. Já um candidato a vereador na capital paranaense pode gastar até R\$ 530.525,58.

Afastamento

O TJ determinou o afastamento da vereadora Fabiane Rosa (PSD) das funções públicas por descumprimento das condições da prisão domiciliar. Fabiane foi denunciada por um suposto esquema de "rachadinha" na Câmara de Curitiba, e teve prisão preventiva convertida em domiciliar.

Alterações

O Senado aprovou projeto de lei que altera regras do Código de Trânsito Brasileiro. O projeto traz várias alterações, entre elas a diminuição na punição para excesso de velocidade e o aumento da validade CNH em dez anos para condutores com menos de 50 anos de idade. O texto retorna à Câmara dos Deputados.

Investimentos

O ministro Tarcísio Gomes de Freitas (Infraestrutura) disse que o governo tem como meta atrair mais de R\$ 40 bilhões de investimentos privados no sistema ferroviário brasileiro nos próximos anos. "O que está sendo plantado agora vai fazer com que a participação do modo ferroviário na matriz [de transportes] dobre nos próximos oito anos. Isso vai criar competição entre os operadores e vai ter repercussão imediata no frete", afirma. O Paraná pleiteia a construção de uma ferrovia ligando Maracaju (MS) ao Porto de Paranaguá e um ramal Cascavel-Foz do Iguaçu.

Melhores do mundo

As universidades estaduais de Londrina (UEL), Maringá (UEM), Ponta Grossa (UEPG) e do Oeste do Paraná (Unioeste) estão entre as melhores do mundo, segundo o World University Rankings 2021 da revista britânica Times Higher Education (THE). O ranking avaliou 1.527 universidades em 93 países.

Da Redação ADI-PR Curitiba

Coluna publicada simultaneamente em 22 jornais e portais associados. Saiba mais em www.adipr.com.br

Covid-19

Paraná se aproxima de 3,5 mil mortes

Toledo - Pelo quarto dia seguido o Paraná registra mais de 50 mortes diárias. Nessa sexta-feira (4), a Secretaria de Estado da Saúde confirmou 56 óbitos e 1.902 novos casos de covid-19. O Paraná acumula 138.293 casos e 3.467 mortes em decorrência da doença.

Na região oeste, já são 24.490 infectados e 348 mortes. Ontem foram confirmados mais três óbitos. Duas vítimas de Toledo e uma de Foz do Iguaçu. Uma das pessoas que morreram em Toledo tinha apenas 31 anos.

Foz do Iguaçu voltou a registrar 90% de ocupação dos leitos de UTI exclusivos para covid-19. Na quinta, o Hospital Municipal não tinha vagas.

Em contrapartida, Cascavel tem mais da metade dos leitos de UTI vagos. Ontem, por exemplo, havia 20 leitos livres no HU (Hospital Universitário), dez no Hospital de Retaguarda e um no Hospital São Lucas (tem dois contratos pelo Estado).

A Secretaria de Saúde do Estado informou que a Central de Regulação de Leitos concentra os pedidos de transferências de pacientes entre os serviços de saúde e administra a

ocupação hospitalar.

Ainda sobre os leitos, a reportagem questionou sobre a possibilidade de suspensão de contratação de leitos de hospitais privados em Cascavel, visto que há um número considerável de leitos vagos no sistema público. A Sesa informou que "a desativação desses leitos e das equipes será mediante término dos contratos adicionais que cada estabelecimento

realizou com o Estado, desde que haja redução do cenário de demanda pelo atendimento. No entanto, ainda é prematuro traçar esse perfil".

Taxa de ocupação de leitos no oeste

Cidade	UTI	Enfermária
Assis Chateaubriand	64,29%	28,57%
Toledo	33,33%	.
Cascavel	34,70%	44,00%
Foz do Iguaçu	90,00%	57,81%
Macro-Oeste	52%	48%
Paraná	71%	50%
Internados no Paraná	UTI	Enfermária
1.024 pacientes	438	586
1.240 internados aguardando exame		

CASOS CONFIRMADOS NO OESTE

Anahy	25	Guaraniaçu	128	Quatro Pontes	32
Assis Chateaubriand	409	Ibema	62	Quedas do Iguaçu	171
Bela Vista da Aparecida	120	Iguaçu	6	Ramilândia	129
Braganey	50	Iracema do Oeste	41	Santa Helena	379
Cafelândia	159	Itaipulândia	187	Santa Lúcia	24
Campo Bonito	41	Jesuitas	154	Santa Tereza do Oeste	132
Capitão Leônidas Marques	158	Lindoeste	20	São José das Palmeiras	38
Cascavel	6.481	Marechal C.Rondon	385	São Miguel do Iguaçu	411
Catanduvas	71	Maripá	31	São Pedro do Iguaçu	76
Céu Azul	159	Matelândia	691	Serranópolis do Iguaçu	107
Corbélia	253	Medianeira	1.113	Terra Roxa	68
Diamante do Sul	32	Mercedes	25	Toledo	4.440
Diamante d'Oeste	132	Missal	166	Três Barras do Paraná	90
Espigão Alto do Iguaçu	22	Nova Aurora	95	Tupãssi	84
Entre Rios do Oeste	7	Nova Santa Rosa	53	Vera Cruz do Oeste	181
Formosa do Oeste	28	Ouro Verde do Oeste	64		
Foz do Iguaçu	5.400	Palotina	774		
Guaira	219	Pato Bragado	12		

Total no Oeste 24.490 Total no Paraná 138.293 Total no Brasil 4.091.801

MORTES REGISTRADAS NO PARANÁ

Cascavel	123	Barbosa Ferraz	4	General Carneiro	3	Marquinho	1	Rolândia	28
Foz do Iguaçu	68	Barracão	1	Goioerê	11	Matinhos	10	Roncador	2
Guaira	3	Bela Vista do Paraíso	4	Goioxim	1	Mauá da Serra	2	Rondon	2
Toledo	48	Bitumuna	1	Grandes Rios	1	Mirador	1	Sabáudia	2
Palotina	11	Bocaiuva do Sul	2	Guaruaçu	1	Moreira Sales	3	Salto do Itararé	2
Braganey	2	Bom Jesus do Sul	1	Guapirama	2	Morretes	3	Salto do Lontra	3
Jesuitas	6	Bom Sucesso	1	Guaporema	1	Nossa Senhora das Graças	1	Santa Amélia	1
Assis Chateaubriand	4	Califórnia	2	Guaraci	3	Nova Esperança	6	Santa Cecília do Pavão	4
Santa Tereza do Oeste	5	Cambará	3	Guarapuava	7	Nova Laranjeiras	1	Santa Cruz de Monte Castelo	1
Ibema	3	Cambé	22	Guaraqueçaba	3	Nova Londrina	1	Santa Fé	2
Cafelândia	1	Cambira	3	Guaratuba	14	Nova Olímpia	1	Santa Mônica	1
Santa Helena	8	Campina da Lagoa	2	Ibaiti	1	Nova Prata do Iguaçu	3	Santa Mariana	11
Vera Cruz do Oeste	1	Campina do Simão	1	Ibiporã	6	Nova Tebas	1	Santa Isabel do Ivaí	2
Ouro Verde do Oeste	5	Campina Grande do Sul	21	Icaraima	1	Ortigueira	9	Santa Izabel do Oeste	2
Nova Aurora	2	Campo do Tenente	3	Imbituva	7	Ourizona	1	Santana do Itararé	2
Santa Terezinha de Itaipu	8	Campo Largo	56	Imbaú	4	Paçandu	7	Santo Antônio Caiuá	1
Três Barras do Paraná	3	Campo Magro	9	Inajá	1	Palmas	1	Santo Antônio da Platina	7
Matelândia	6	Campo Mourão	31	Ipiranga	1	Palmeira	2	Santo Antônio do Sudoeste	1
São Miguel do Iguaçu	4	Cantagalo	1	Iratí	9	Paraisópolis	2	Santo Inácio	1
Tupãssi	1	Capanema	3	Iretama	3	Paranaguá	74	São Jerônimo da Serra	1
Boa Vista da Aparecida	3	Carambei	5	Itaguajé	2	Paranavaí	14	São João	2
Marechal Cândido Rondon	3	Carlópolis	3	Itambé	10	Pato Branco	16	São João do Caiuá	1
Maripá	2	Castro	9	Itaperiçu	17	Paula Freitas	2	São João do Ivaí	4
Medianeira	6	Centenário do Sul	2	Ivaiporã	13	Peabiru	3	São José dos Pinhais	141
Corbélia	5	Cerro Azul	8	Ivatuba	1	Perobal	1	Pérola	2
Quedas do Iguaçu	5	Chopinzinho	2	Jacarezinho	2	Pérola do Oeste	4	São Jorge D'Oeste	1
Itaipulândia	1	Cianorte	14	Jaguariaiva	5	Pinhais	68	São Manoel do Paraná	1
Diamante do Sul	1	Cidade Gaúcha	1	Jaguapitã	7	Pinhão	1	São Mateus do Sul	5
São José das Palmeiras	2	Clevalândia	8	Jandaia do Sul	7	Pinhão	1	São Pedro do Ivaí	7
Mercedes	1	Colombo	106	Janiópolis	6	Piraquara	66	São Sebastião da Amoreira	6
Formosa do Oeste	2	Colorado	7	Jardim Alegre	2	Pirajó	2	Sapopema	3
Diamante d'Oeste	1	Congonhinhas	3	Jataizinho	3	Piraí do Sul	2	Sarandi	10
Guaraniaçu	2	Contenda	2	Joaquim Távora	1	Pitanga	2	Saudade do Iguaçu	1
Ramilândia	1	Cornélio Procopio	18	Juranda	2	Pitangueiras	1	Sengés	5
Iracema do Oeste	1	Coronel Vivida	2	Jussara	2	Planalto	57	Sertaneja	1
1º de Maio	2	Corumbataí do Sul	1	Lapa	8	Ponta Grossa	57	Sertãozinho	4
Adrianópolis	4	Cruzeiro do Iguaçu	2	Laranjeiras do Sul	1	Pontal do Paraná	12	Siqueira Campos	8
Almirante Tamandaré	39	Cruz Machado	1	Leópolis	1	Porecatu	1	Tamarana	4
Altônia	1	Cruz Malta	1	Lidianópolis	1	Porto Barreiro	1	Tamboara	1
Alto Piquiri	4	Curitiba	1.047	Loanda	2	Porto Vitória	1	Tapajara	5
Alvorada do Sul	4	Curitiba	6	Londrina	173	Prado Ferreira	2	Teixeira Soares	1
Ampére	2	Dois Vizinhos	12	Luiziana	1	Presidente Castelo Branco	1	Telmaco Borba	33
Andaraí	3	Douradina	1	Lunardelli	1	Prudentópolis	1	Terra Boa	6
Ângulo	1	Doutor Camargo	1	Mallet	2	Quatiguá	2	Terra Rica	2
Antonina	6	Enéas Marques	5	Mamboré	2	Quatro Barras	11	Tibagi	9
Apucarana	28	Engenheiro Beltrão	1	Mandaguai	5	Quinta do Sol	4	Tijucas do Sul	3
Arapongas	83	Faxinal	1	Mangueirinha	1	Quitandinha	5	Ubiratã	1
Arapoti	1	Fazenda Rio Grande	55	Manoel Ribas	4	Rancho Alegre	2	Umuarama	13
Arapuã	1	Fernandes Pinheiro	1	Mariava	2	Realeza	2	União da Vitória	5
Araruna	7	Figueira	1	Marilena	4	Rebouças	3	Uniflor	1
Araucária	47	Floral	3	Mariluz	2	Renascença	2	Uraí	2
Anranha do Ivaí	1	Floraí	1	Maringá	94	Reserva	4	Ventania	2
Assaí	11	Floreópolis	4	Mariópolis	2	Ribeirão Claro	1	Verê	3
Astorga	5	Foz do Jordão	4	Marmeleiro	2	Ribeirão do Pinhal	10	Virmond	1
Atalaia	1	Francisco Alves	1			Rio Bom	2	Wenceslau Braz	5
Balsa Nova	4	Francisco Beltrão	18			Rio Branco do Sul	20	Xambé	1
Bandeirantes	16					Rio Negro	10	Não residentes no Paraná	38

Total no Paraná 3.520

Total no Brasil 125.502

Paciente internado há mais de 20 dias ganha piquenique

Cascavel - A tarde de sexta-feira de Julio César dos Santos Silva, de dez anos, foi de alegria. Por meio de um pedido e uma lista de compras singela, as equipes de Psicologia e Serviço Social do HU (Hospital Universitário) de Cascavel organizaram um piquenique no jardim da instituição.

Júlio já está internado há 22 dias e relatou a saudade das irmãs que não podem visitá-lo devido à pandemia do novo coronavírus. "Em razão disso, pensamos em algo diferente para que pudesse distraí-lo", diz a assistente social

Dalás Cristina Miglioranza.

Julio nunca tinha feito piquenique: "Eu gostei muito da comida, de sair e dar um passeio", conta.

O pai, Delair da Silva, agradeceu à equipe. "Estamos há muito tempo no hospital. Sair um pouco é muito bom para ele e para mim".

Além de organizar a lista de compras, Júlio convidou as equipes. "É um momento prazeroso que podemos proporcionar a ele, e esses gestos são importantes para a recuperação dos pacientes", enfatiza a psicóloga Jaqueline Barreto.



"Passeio" alegrou jovem paciente

Ratinho convoca Ney Leprevost a reassumir imediatamente a Sejuf

Curitiba - O governador Ratinho Junior está convocando o deputado federal Ney Leprevost para que reassuma imediatamente a Sejuf (Secretaria de Justiça, Família e Trabalho do Paraná) com objetivo de coordenar a retomada dos empregos no pós-pandemia.

“O Ney é homem da minha confiança, gestor sério e competente, um dos principais generais do nosso exército. Preciso que ele retorne rápido

ao governo. Tenho certeza de que não se negará a ajudar o Paraná”, disse o governador.

Em 2019, Leprevost revolucionou o relacionamento das Agências do Trabalhador com as empresas, gerando mais de 120 mil empregos com carteira assinada no Paraná. Também inovou forte na qualificação dos trabalhadores com as Carretas do Conhecimento e de parcerias com entidades empresariais e universidades.

Quanto ao fato de Ney ser pré-candidato a prefeito de Curitiba pelo PSD, o governador afirmou: “Ele tem só 46 anos. Ainda vai ser um grande prefeito de Curitiba. Tem capacidade para ser senador ou governador um dia. Mas, no momento, precisamos do Ney comandando a retomada dos empregos e o socorro às famílias em vulnerabilidade que tiveram sua situação agravada devido a essa pandemia”, disse o governador.

Paraná chega a 60 mil e bate recorde de mesários inscritos para as eleições

Cascavel - O TRE-PR (Tribunal Regional Eleitoral do Paraná) registrou esta semana o número recorde de pessoas que se inscreveram como voluntárias para trabalhar nas eleições municipais de 2020. Foram mais de 60 mil inscritos, mais que o triplo de voluntários nas eleições de 2018, que não chegou a 20 mil.

Contudo, a coordenadora de Comunicação do TRE-PR, Rubiane Kreuz, diz que é necessário ainda mais. “Temos mais de 60 mil mesários no Paraná até agora, mas precisamos de 85 mil, por isso é preciso intensificar a campanha para atrair mais voluntários. São 22 mil seções eleitorais no Estado, mas o número pode mudar até outubro, porque algumas zonas podem fazer agregações dessas seções”, explica.

A inscrição para mesário voluntário pode ser feita no site do TRE-PR, no endereço www.tre-pr.jus.br, e pelo aplicativo e-Título. Depois de inscrito, o candidato passa por uma análise de critérios, entre eles ter mais de 18 anos, não possuir pendências com a Justiça Eleitoral e não fazer parte do grupo de risco da covid-19, e, só depois disso, o voluntário é convocado.

Cinco cidades no Estado possuem mais de 200 mil eleitores e poderão ter segundo turno: Curitiba, Londrina, Maringá, Ponta Grossa e Cascavel. Os mesários inscritos nesses municípios também devem atuar no segundo processo de votação, se houver. Neste ano, as eleições serão dia 15 e 29 de novembro.

Cascavel possui 237.450 eleitores e conta com duas

zonas eleitorais: a 68ª e a 143ª (esta inclui Santa Tereza e Lindoeste). Segundo o Fórum da Justiça Eleitoral, são necessários 2.604 mesários para atender as 651 seções que fazem parte das duas zonas.

Até agora, juntas, a 68ª e 143ª tiveram 1.750 inscritos e, desses, apenas 1.250 estão confirmados. “Ao todo, precisamos de mais de 2.600 mesários, número que corresponde a quatro pessoas trabalhando nas seções das duas zonas. Alguns já se colocaram à disposição da Justiça Eleitoral desde o ano passado, outros estão se inscrevendo porque se sentiram atraídos por benefícios ofertados pela Justiça Eleitoral. Levamos em conta contratempos, pessoas que faltam e até mesmo a situação atual, com a pandemia. Se até o dia 16 de setembro o número não for alcançado, já que nas eleições anteriores dificilmente conseguimos 100% de voluntários,

vamos, então, convocar pessoas que já trabalharam em eleições passadas e que também se encaixam nos critérios estabelecidos, até chegar à quantidade que precisamos”, esclarece a chefe da 68ª Zona Eleitoral, Eliara Vicari Santana.

Rubiane Kreuz, do TRE-PR, diz que, caso o número de mesários necessários não seja alcançado, as convocações continuarão: “Se até 60 dias antes das eleições o número de mesários confirmados não for suficiente, o juiz vai convocando pessoas aptas a atuarem no processo eleitoral até alcançar o número que a zona eleitoral precisa”.

Na segunda quinzena de setembro, com a confirmação de convocados e inscritos, os mesários serão nomeados, as seções serão compostas e publicadas em edital no DJE (Diário da Justiça Eletrônico).

Mesário que não comparece é punido

A pessoa que for convocada para trabalhar no dia da eleição tem até cinco dias após a convocação para encaminhar pedido de dispensa. Para isso, é preciso comparecer ao cartório eleitoral em que está inscrito e apresentar um documento para atestar a ausência no dia da eleição. O juiz vai analisar o caso e julgará a procedência, que pode ser aceita ou não.

Já o mesário que confirmou presença e não compareceu para desempenhar a função, precisa justificar formalmente ao Juízo

Eleitoral o motivo da falta até 30 dias após as eleições. “Caso não justifique, ou se os motivos apresentados forem rejeitados pela Justiça, a pessoa estará sujeita ao pagamento de multa de 50% do valor do salário mínimo vigente. A penalidade pode ser aplicada em dobro, por exemplo, se a seção de responsabilidade dele tiver deixado de funcionar. Se ele for servidor público, a punição é maior: suspensão do trabalho por 15 dias”, explica o advogado Luciano Katarinhuk.

Informe da redação

editoria e colaboradores

Garoto-propaganda

O Banco Central escalou o vira-lata caramelo para fazer a propaganda da nota de R\$ 200, com o lobo-guará estampado. O vídeo foi divulgado ontem, no qual o cão pede “o mesmo carinho” para o “caramelo do cerrado”. “Eu sei que vocês me amam, mas chegou a hora de o lobo-guará brilhar”, diz o garoto-propaganda com uma voz séria demais para o personagem. A escolha do “primo da cidade” ocorreu depois da chuva de pedidos nas redes sociais para que o BC adotasse o vira-lata caramelo como símbolo da nova nota. Em memes e piadas, os internautas dizem que o cachorro simboliza melhor o País porque está em toda parte. No vídeo, o cãozinho pede simpatia ao “primo selvagem”. A intenção da campanha é mostrar as características de segurança da nova nota, como a marca d'água, número que muda de cor, alto-relevo e número escondido.

Patriotismo

Em conversa com apoiadores em Eldorado, interior de São Paulo, o presidente Jair Bolsonaro disse que está dialogando com intermediários e com representantes de grandes redes de supermercados para tentar evitar uma alta maior nos produtos da cesta básica. O presidente disse que não irá dar “canetadas”, mas pede “patriotismo”.

Reclamações

O preço de produtos como arroz e feijão tem sido uma queixa constante nas redes sociais do presidente, especialmente relacionadas à decisão do governo de reduzir para R\$ 300 o auxílio emergencial que será pago até dezembro. “Não é no grito, ninguém vai dar canetada (...) Estou pedindo um sacrifício, patriotismo para os grandes donos de supermercados para manter na menor margem de lucro”.

Greve à vista

Em assembleia on-line, neste sábado, às 8h30, professores e funcionários da rede estadual de ensino vão discutir a deflagração de “greve em prol da vida”. O objetivo é evitar o retorno das aulas presenciais enquanto perdurar a pandemia de covid-19 no Paraná. A paralisação visa conter a pressão da Secretaria da Educação e do Esporte pelo retorno das aulas presenciais.

Feriadão

Ao contrário dos últimos feriadões

emendados, o da Independência volta a movimentar as rodovias. Apenas na BR-277, aproximadamente 190 mil veículos deverão trafegar pela rodovia durante o feriado, estima a Ecocataratas, que administra o trecho entre Foz do Iguaçu e Guarapuava. O volume representa aumento médio de 12,8% em relação a dias normais, mas no fim de semana pode chegar a 25% a mais.

Sem urgência

Mensagem publicada ontem em edição extra do Diário Oficial retirou o pedido de urgência constitucional do PL 3887/20, da reforma tributária e que cria a CBS (Contribuição Sobre Bens e Serviços). Com a retirada, o projeto deixa de trancar a pauta e terá tramitação ordinária com pauta e estratégia de votação a ser definida pelas lideranças da Câmara. Ou seja, deve seguir a passos lentos.

PEC da reeleição

Foi apresentada nessa sexta-feira (4) a PEC (Proposta de Emenda à Constituição) que permite a reeleição de presidentes da Câmara dos Deputados e do Senado, dando espaço para a recondução de Rodrigo Maia (DEM-RJ) e Davi Alcolumbre (DEM-AP), respectivamente, em 2021. Apesar de ter sido encabeçada pela senadora Rose de Freitas (Podemos-ES), nenhum dos três senadores paranaenses, todos do Podemos, assinaram a proposta.

Saída pela tangente

Apesar do discurso “bola-cheia” do governador Ratinho Jr para a volta de Ney Leprevost, na verdade, foi algo mais de consolação. O governador tirou Ney da disputa à Prefeitura de Curitiba, o que facilita a vida do atual prefeito Rafael Greca à reeleição. Assorrou onde bateu.

Benefícios e atrativos

A Justiça Eleitoral do Brasil oferece benefícios para atrair os voluntários. Quem desempenha a função nas eleições tem direito a dois dias de folga no trabalho, sem ter o salário descontado, incluindo o dia dedicado à capacitação. Recebe ainda auxílio-alimentação no valor de R\$ 35.

A atuação no pleito eleitoral concede o direito à isenção de pagamento de taxas em concursos realizados por administração pública, autarquias, fundações e entidades mantidas pelo Poder Público Estadual e serve como critério de desempate para provimento de cargos em concurso público, quando

previsto em edital.

O Programa Universidade Amiga da Justiça Eleitoral, que é destinada a todas as instituições de ensino superior do Estado, garante a validação de 30 e 60 horas extracurriculares aos estudantes que trabalharem no primeiro ou nos dois turnos das eleições, respectivamente.

Volta às aulas

Diretores relatam dificuldades; para prefeitos, falta de dinheiro

• REPORTAGEM: CLÁUDIA NEIS

Cascavel - A discussão sobre a volta das aulas nas escolas divide opiniões. Na rede pública, o problema vai além da situação da pandemia: é a evidente falta de estrutura e condições de reverter a situação. Enquanto quem trabalha nas escolas alertam para as dificuldades estruturais, inclusive de pessoal, os gestores municipais reconhecem que não há dinheiro para equipá-las nem atender a todas as propostas já apresentadas.

A reportagem conversou com profissionais que atuam em colégios de diversas regiões do Estado. Na região de Curitiba, que atende cerca de 3 mil estudante, um servidor conta que, além de a estrutura da instituição ser antiga e o espaço reduzido, há um problema mais grave e que por ora sem solução prevista. “As janelas não abrem por completo, são antigas demais e não há circulação de ar. Só seria possível o retorno de um terço dos alunos por período e turma, pois somente assim o espaçamento entre as carteiras poderia ser cumprido. Mas o maior problema mesmo é a falta de água. Antes tínhamos rodízios diários e em alguns dias tínhamos que dispensar os alunos por causa disso; agora, o rodízio foi ampliado. Então, a menos que caminhões-pipa abasteçam a escola diariamente, não poderíamos garantir nem o mínimo de higiene aos alunos”.

Outra servidora, que está à frente de um colégio com pouco mais de 400 alunos, levanta a questão de falta de profissionais: “Contamos com cinco funcionários para limpeza e merenda, três deles são do grupo de risco e estão afastados.

Dos dois funcionários do administrativo, um também é do grupo de risco e está em teletrabalho. Temos professores no grupo de risco também. Outra questão é o espaço físico. A escola é superpequena. Inclusive, o refeitório não comporta número de alunos por turno, que chega a 200 estudantes. Enfim, se formos seguir as exigências de protocolo da saúde quanto aos cuidados e aos EPs [Equipamentos de Proteção Individual], é completamente impossível atender a essa demanda exigida”.

Ela dá sua opinião: “Não vale o risco que correríamos. Pensamos em terminarmos o ano da forma como estamos, de forma remota. Pois hoje investimento para implantar o sistema e agora os alunos estão mais familiarizados”.

Já a dirigente de outra instituição, que atende pouco mais de 100 alunos, também reforça a preocupação com recursos humanos para atender a todas as exigências do protocolo de saúde. “Não temos

recursos que atendam à volta sem a vacina. Tenho duas pessoas que cuidam da limpeza. Se as duas não tiverem nenhuma complicação de saúde e voltarem a trabalhar, teríamos que contratar pelo menos mais duas pessoas para ajudá-las. Tudo tem que ser higienizado o tempo todo, banheiros, refeitório, salas... Não sabemos se o Estado vai contratar mais gente. Sem contar que, na nossa região, o calor é insuportável, e não há ventilação na escola senão com uso do ventilador, que não se sabe se poderá ser usado. É um cenário muitíssimo complicado. Precisamos focar na segurança e na saúde de todos, sem isso, não dá para voltar agora”.

Outro servidor sugere que apenas alunos com mais dificuldades no aprendizado tivesse aulas presenciais, por enquanto. “Além do cenário de contágio, existe a necessidade de implementação de recursos com relação ao que está estipulado no protocolo e tempo para aquisição dos

insumos e consolidação desse protocolo. Acredito que um retorno só seria possível com a redução drástica de alunos. Os que encontram maiores dificuldades no aprendizado vêm até a escola, consultam os professores, tiram dúvidas e retornam ao ensino remoto. Aqueles que estão com bom rendimento on-line optem por não vir, que continuem em casa. Acredito que seja essa a melhor forma de acabar bem o ano letivo”.

SEM DINHEIRO

Enquanto servidores enumeram as demandas, os gestores fazem as contas. E já é consenso: não

há dinheiro para tudo o que for necessário.

O presidente da Amop (Associação dos Municípios do Oeste do Paraná) e prefeito de Matelândia, Rineu Menoncin, ressalta essa questão: “As despesas extras que os municípios teriam com a compra de máscaras, álcool, luvas, muitos outros produtos de precaução, transporte em duplicidade, mais professores e servidores... sendo que o Fundeb [Fundo de Manutenção e Desenvolvimento da Educação Básica] não está sendo suficiente para as despesas com a educação. Precisaríamos de um adendo de pelo mínimo de 20% para custear isso”, lista.

Diversos cenários

A Seed (Secretaria de Educação do Estado do Paraná) informou que trabalha com diversos cenários de retorno, que podem fazer com que a quantidade de insumos, como EPs e pessoal, varie. Reafirmou que deve fornecer EPs para a rede estadual fazer as adaptações e seguir o protocolo, mas ressaltou que tudo vai depender do cenário em que estiver o Paraná quando o retorno for autorizado e lembrou que isso vai ser definido pela Secretaria da Saúde, com base nos dados da pandemia no Estado.

Volta da rede municipal indefinida

Em Cascavel, a secretária de Educação, Márcia Baldini, convocou a imprensa ontem para esclarecer uma confusão: nada há definido a respeito da volta às aulas; nem quando voltam, nem se só voltam ano que vem.

Ela afirma que o cenário precisa ser mais seguro e que uma pesquisa com os pais e a testagem dos servidores devem começar na próxima semana. “Vamos enviar questionários aos pais para ver se eles enviariam os filhos para a escola.

E vamos iniciar a testagem dos servidores, para que possamos ter uma ideia de quantos já têm anticorpos, para nortear a organização de uma possível volta. Acredito que a volta das aulas só poderá acontecer na segunda quinzena de outubro e com os números muito menores do que os registrados hoje”, ressalta.

De qualquer forma, ela já descartou o retorno do ensino presencial das crianças de menor idade e dos Cmeis (Centros de Educação Infantil) para 2020. “A possível volta seria das crianças

um pouco maiores, que já conseguem seguir os cuidados necessários. Nos Cmeis, não há possibilidade”.

Por outro lado, ela diz que não há problemas financeiros para o

retorno: “Nós temos um planejamento cuidadoso nesse sentido e não teríamos esse tipo de problema. Nossa questão é com a segurança dos estudantes e dos servidores”.

Retorno mantido na rede privada

Enquanto a discussão se acirra na rede pública, pelo menos em Cascavel, escolas da rede privada se preparam para receber de volta os alunos a partir do dia 14. O último decreto municipal, baixado dia 19 de agosto, libera a volta das atividades a partir dessa data para Ensino Médio, e, para o Ensino Fundamental, a partir do dia 28 deste mês. Por enquanto, apesar do aumento recente dos casos em Cascavel e região, a informação do Município é que essa programação está mantida.

Secretaria da Saúde apresenta ações para combater a dengue

Curitiba - A Secretaria de Estado da Saúde apresentou nessa sexta-feira (4) o plano de ação de enfrentamento da dengue para 2020/2021, que contém ações dos cinco componentes do Programa Nacional de Controle da Dengue, que são: vigilância epidemiológica, controle vetorial, assistência, gestão e comunicação.

O documento foi elaborado pela Diretoria de Atenção e Vigilância em

Saúde, da Sesa, com atividades e mecanismos que devem ser implementados diante dos níveis de incidência, números de casos notificados e confirmados e ocorrência de óbitos suspeitos por dengue.

“Estamos em alerta para a dengue e emitimos pedido a todos os gestores municipais sobre a situação. A avaliação dos primeiros dias deste novo período é de que teremos um quadro semelhante ao anterior,

quando registramos a maior epidemia da história do Paraná”, disse o secretário estadual da Saúde, Beto Preto.

Segundo ele, a doença segue como uma das principais preocupações do governo do Estado, com 222 mil casos confirmados e 177 mortes provocadas pela doença.

Além de novas formas de combate, duas grandes inovações estão previstas no Plano de Ação: a testagem qualificada

para dengue, em parceria do Lacen (Laboratório Central do Estado) e universidades estaduais, e a inversão da lógica do atendimento ao infectado que terá como porta de entrada a Atenção Primária à Saúde, evoluindo as equipes municipais para avaliação de risco e primeiro atendimento ao paciente.

VIGILÂNCIA

Serão implantadas unidades sentinelas para

arboviroses nas 22 Regionais de Saúde, que farão a coleta de amostras de casos suspeitos de dengue, com acondicionamento, armazenamento e envio para o exame específico pelo método RT-PCR. O objetivo é desencadear as respostas para cada nível de ação rapidamente.

Contudo, a Sesa reforça que o melhor ainda é a prevenção: eliminar os possíveis criadouros do mosquito *Aedes aegypti*, transmissor da dengue.

Show Rural apresenta cultivares de trigo até 40% mais produtivas

Cascavel - Vinte e três variedades de trigo, muitas delas com capacidade produtiva acima de 6 mil quilos por hectare, serão apresentadas de terça a sexta-feira (8 a 11 de setembro) da próxima semana durante a etapa presencial do Show Rural Coopavel Edição de Inverno.

Essa produtividade chega a ser 40% maior na comparação com os melhores resultados obtidos por tricultores nacionais. “Isso demonstra o enorme potencial do trigo no Brasil, uma cultura que conta com ótimas condições para se desenvolver e se tornar uma das principais commodities nacionais”, afirma o presidente da Coopavel, Dilvo Grolli.

A edição de inverno terá início na terça, às 8h30. Dois grupos de cooperados e produtores rurais convidados e produtores rurais convidados, além de técnicos e autoridades, serão recebidos diariamente na área do evento na BR-277 saída para Curitiba. Cada grupo que frequentará o local em períodos distintos será formado por até 200 pessoas.

A formatação do evento já está pronta. A área de cultivos contará com 14 estações e em cada uma haverá técnicos que receberão os convidados e darão detalhes e informações sobre as culturas de inverno.

Os convidados de cada período serão divididos em grupos menores, que, na companhia de guias, seguirão a pé por um roteiro especialmente elaborado.

Além de variedades de trigo, os convidados poderão conhecer mais sobre triticale, aveia, adubação verde e pastagens. A Coopavel terá equipes durante o evento para gravar imagens e entrevistas que serão

exibidas em novos capítulos da edição de inverno nas plataformas digitais.

Quinze empresas dos mais diferentes segmentos ligados às culturas de inverno participam da edição inaugural. Haverá também mostra de máquinas e implementos e a participação de instituições financeiras com linhas e condições especiais de crédito aos visitantes. “Com toda essa sinergia e organização, estamos construindo um novo marco às culturas de inverno, principalmente ao trigo, que considero uma das atividades agrícolas de maior repercussão e contribuição para o desenvolvimento social da humanidade ao longo dos séculos”, ressalta Dilvo Grolli.

CUIDADOS REDOBRADOS

Inúmeros cuidados serão adotados para garantir segurança às pessoas que, de terça a sexta-feira, estarão no Show Rural da Coopavel em Cascavel. “Vamos receber essas pessoas observando todas as recomendações preventivas e protetivas ditadas pelo Ministério da Saúde e pelas secretarias de Saúde do Paraná e do município de Cascavel”, segundo Dilvo.

Rogério Rizzardi informa que os cuidados estarão presentes, entre outros, com a aferição da temperatura corporal de todos os convidados, que serão orientados a utilizar máscara durante todo percurso. Haverá álcool em gel distribuído em pontos estratégicos do parque. Mesmo a etapa presencial realizada em espaço aberto, as regras de distanciamento serão observadas, afirma o coordenador. Dois ambulatórios de saúde vão funcionar durante os quatro dias da mostra tecnológica.



Cursos do Sesi e do Senai ajudam a aumentar a produtividade das indústrias

DIVULGAÇÃO

Produtividade com Normas Regulamentadoras

As Normas Regulamentadoras (NRs) direcionam e orientam a promoção da integridade física e psíquica dos trabalhadores, trazendo produtividade às empresas. Considerando o cenário atual que demanda atitudes responsáveis e coletivas para minimizar os impactos da pandemia, o Sistema Fiep, com a chancela do Sesi e do Senai, passa a ofertar alguns de seus cursos já conhecidos de Normas Regulamentadoras de forma online – ao todo, são sete cursos relacionados a NRs.

“O Sistema Fiep preza por uma indústria segura e saudável e, atento às mudanças e inovações necessárias neste momento, oferece soluções para reduzir custos, minimizar as situações de risco, acidentes ou doenças de trabalho, contemplando as necessidades reais das empresas e os trabalhadores”, afirma Rosângela Isolde Fricke, gerente executiva de Segurança e Saúde do Sistema Fiep.

As aulas são transmitidas ao vivo via internet e, conforme a necessidade, aulas práticas são realizadas na empresa, com grupos pequenos de alunos. “O objetivo é garantir capacitação com qualidade mesmo em tempos de isolamento social

para que as indústrias utilizem esse método online para potencializar suas ações, além de treinar um maior número de colaboradores”, explica Diego Ramos Alves, Coordenador de Tecnologias Educacionais Digitais do Sistema Fiep.

Os cursos selecionados são aqueles com grande demanda da indústria: NR-05 (Comissão Interna de Prevenção de Acidentes – CIPA), NR-06 (Equipamentos de Proteção Individual – EPI), NR-10 (Reciclagem – Segurança no Sistema Elétrico de Potência e em Suas Proximidades), NR-10 (Reciclagem – Segurança em Instalações e Serviços com Eletricidade), NR-18 (Condições e Meio Ambiente de Trabalho na Indústria da Construção), NR-33 (Atualização para Trabalhadores Autorizados e Vigias em Espaços Confinados) e NR-33 (Atualização para Supervisores de Entrada em Espaços Confinados).

As NRs são obrigatórias e garantem que sejam estabelecidos procedimentos de prevenção de acidentes e dispositivos de proteção individual e coletiva. Mais informações para empresas interessadas: sistemafiep.com.br/nrs.

CHEGOU O CLUBE DO ASSINANTE DO JORNAL O PARANÁ, O MELHOR DA INFORMAÇÃO COM O MÁXIMO DE DIVERSÃO.

FAÇA PARTE DO PROGRAMA DE RELACIONAMENTO DOS ASSINANTES DO JORNAL O PARANÁ E TENHA VANTAGENS NO QUE VOCÊ MAIS GOSTA, GASTRONOMIA, LAZER, SAÚDE, SERVIÇOS...

clubedo
Assinante
O Paraná



PARA FAZER PARTE DO CLUBE, BASTA VOCÊ SER ASSINANTE DO JORNAL O PARANÁ.

Dúvidas? Entre em contato conosco.



(45) 3321-1008
99985-0512

Horóscopo do dia

♈ Áries 21/03 a 20/4

Hoje a Lua está em desarmonia com Júpiter e Plutão, indicando que há risco de brigar com alguém mais conservador. Com a entrada de Mercúrio em Libra, os relacionamentos ganham em destaque e você vai se sentir melhor se puder contar com a companhia de outras pessoas.

♉ Touro 21/04 a 20/5

Embora seja um dia de folga, talvez você precise resolver alguns assuntos que ficaram pendentes durante a semana. A boa notícia é que tudo o que depende de diálogo e raciocínio lógico. Nos assuntos do coração, seu jeito misterioso deve fazer a diferença na conquista.

♊ Gêmeos 21/05 a 20/6

Aproveite o astral positivo para relaxar, esquecer os perrengues da semana e se livrar do estresse. Se precisar de conselho ou ajuda, procure alguém com quem tenha afinidades para pedir uma força. Mercúrio indica que o diálogo será fundamental para brilhar na conquista.

♋ Câncer 21/06 a 21/7

Pode ser divertido relembrar os bons momentos com o pessoal de casa ou com os amigos que estão ao seu lado há muito tempo. Pode ser que a paquera fique em segundo plano. Em compensação, pode rolar aquele 'oi, sumida' e um ex.

♌ Leão 22/07 a 22/8

Embora seja um dia de folga, a tensão entre Lua e Júpiter mostra que assuntos do trabalho podem exigir sua atenção. É melhor você ter cautela para não ceder à tentação de deixar as tarefas rotineiras de lado e focar apenas na diversão. No amor, alguém que conheceu em uma viagem ou em uma rede social pode despertar seu interesse.

♍ Virgem 23/08 a 22/9

Se estiver precisando melhorar a conta bancária, pode ser uma boa exercitar seu lado criativo, trocar ideias com colegas e amigos e anotar sugestões que prometem ser lucrativas. A Lua forma quadratura com Júpiter e Plutão ao longo deste sábado e esse aspecto tenso indica problemas na convivência com os filhos ou com pessoas mais jovens

♎ Libra 23/09 a 22/10

Hoje, o céu não vai colaborar muito e pode ser difícil manter a harmonia em seus relacionamentos. Talvez fique difícil manter as coisas em ordem no trabalho ou em casa, especialmente se está em home office nos últimos tempos. Se quiser um pouco de sossego, vale a pena ceder em alguns pontos para manter a paz com os familiares.

♏ Escorpião 23/10 a 21/11

A saúde pode ocupar boa parte da sua atenção neste sábado. Se tiver que trabalhar neste sábado, preste atenção redobrada na hora de escrever, repassar informações ou conversar com colegas. Talvez a coisa fique um pouco emperrada na conquista, mas não desanime.

♐ Sagitário 22/11 a 22/12

Vale a pena pensar duas vezes antes de comprar algo que, muitas vezes, acaba adquirindo apenas no calor do momento. Mas essas energias pesadas podem contaminar a vida amorosa também, provocando brigas por causa do ciúme, tanto sua quanto do seu par.

♑ Capricórnio 22/12 a 20/1

O final de semana começa com boa parte da sua atenção voltada para assuntos domésticos. Talvez seja preciso jogo de cintura e boa vontade para colocar planos ambiciosos no trabalho, mas se cumprir suas tarefas do dia a dia, vai conseguir se destacar.

♒ Aquário 21/01 a 19/2

Com a entrada de Mercúrio em Libra, pode ficar mais fácil trabalhar em grupo na hora de correr atrás dos seus objetivos, especialmente se souber envolver os colegas em torno de tarefas em comum. É melhor manter o foco em tudo o que fizer na vida pessoal também, já que pode ser alvo de pessoas fofoqueiras ou até vítima de boatos nas redes sociais.

♓ Peixes 20/02 a 20/3

Hoje, seu maior desafio pode ser descobrir novas maneiras de cortar gastos e economizar. Mercúrio entra em sua Casa das Transformações neste sábado e traz novidades para os relacionamentos. Talvez seja preciso um pouco de diplomacia na hora de expressar seu interesse, mas um papo picante também pode abrir as portas.



Horóscopo nascido em 5 de setembro

Os nascidos no dia 5 de Setembro são do signo de Virgem com a personalidade de Aquário. São inteligentes e perspicazes, esperdos e atentos. Gostam de estar bem informados e conseguem conhecimentos gerais dos mais variados. Seu número principal é o 11, número que não se divide e nem se simplifica, pois é um número especial, que nomeia os assuntos elevados, que reflete o progresso e o conhecimento, assim como dá um sentido social e elevado de bem comum e de solidariedade, independência e liberdade. Mas a sua face negativa pode apresentar sentimentos de vingança e crueldade.

Anjo do dia

O anjo protetor de hoje é Haheuiiah, que ajuda a libertar e a perdoar os que estão presos, em culpas secretas, se houver arrependimento. Defende de armas e ataques violentos. Ajuda prisioneiros a se libertarem das grades morais, como sociais e afetivas. O gênio contrário tem influência sobre os seres nocivos e induz o homem a cometer ações ilícitas e crimes em geral.



PALAVRAS CRUZADAS DIRETAS

Exaltou a escola de samba Portela em "Foi um Rio Que Passou em Minha Vida"	Morada Filme de Mário Peixoto	Com a exceção de Medida checada pelas balanças da Polícia Rodoviária Federal	Acusação frequente a equipe econômica de Cristina Kirchner, na Argentina
Salto (?), item da indumentária das dançarinas da Era Disco (anos 1970)	Continente onde ocorrem monções	Roraima (sigla) Mas, em inglês	"Quociente", em Q.I. 31, em romanos
Praticar o tabagismo Encaixar, em inglês	Fruto exportado pelo Havai (EUA)	Causa frequente da incompetência do profissional	Produziu (?) gravitacional: "ar-rasto" produzido pelo buraco negro (Astr.)
Situação do filme antes da pré-estreia	Formato do gol, no rugby	Unidade de Pronto Atendimento (sigla) Condição da Medusa (Mit.)	Albert Einstein, físico alemão
Dedicaram a divindade	Partícula positiva do átomo (símbolo)	Provocar forte emoção em (alguém)	Semente, em inglês Pronome feminino
Estrutura de usinas hidrelétricas	Epidemia que afetou a África, em 2014	Remédio que curaria todos os males	Conectivo de orações coordenadas (Gram.) País árabe em guerra civil desde 2011
Gema-símbolo da Austrália	As eleições em que venceu o candidato com mais votos ainda no primeiro turno	Grito dado em lutas marciais	Salvador Dali, pintor espanhol
			A Mãe do Mato, no Folclore tupi
			Videoteipe (abrev.)
			"(?) Inerente", filme brasileiro

BANCO 3/but — fit — mig — our — 4/seed. 5/ebola. 7/girgona. 31

NOVA FRONTEIRA / EDITORANOVAFRONTIERA @NOVAFRONTIERA

ROBERTO MARINHO O PODER ESTÁ NO AR

SOLUÇÃO ANTERIOR

	B	A	R	B					
A	P	E	D	R	E	J	A	D	O
E	L	E	I	T	O	R	A	L	
B	R	A	S	A	T	A	T	A	
I	O	N	D	A	A	D			
B	O	R	D	A	R	A	B	A	
D	O	A	L	M	A	S			
D	O	U	R	A	P	O	S		
V	E	T	A	D	A	L	E	E	
S	I	N	D	I	C	A	R		
C	T	P	E	D	I	R			
C	O	M	E	M	O	R	A	D	O
L	I	A	C	E	L				
M	A	M	O	G	R	A	F	I	A
R	A	S	O	S	U	A	R		

INDICADORES ECONÔMICOS

DÓLAR 04/09

% dia compra	venda	% mês
COMERCIAL +0,3%	5,3070	5,3080 -3,2%
PTAX (BC) -0,4%	5,2842	5,2848 -3,4%
PARALELO +0,5%	5,0100	5,5500 -3,1%
TURISMO +0,5%	5,0100	5,5300 -3,2%
EURO -0,5%	6,2449	6,2472 -4,5%

US\$ 1 É IGUAL A: MOEDAS X REAL

lêne	106,37	lêne	R\$ 0,0497
Libra est.	0,76	Libra est.	R\$ 6,99
Euro	0,85	Peso arg.	R\$ 0,07
Peso arg.	74,44	R\$1:	1.322,05 guaranis

POUPANÇA - TR

Período/ depósitos...	Poup. antiga até 3/5/12	Poup. nova part. 4/5/12	TR
4/8 a 4/9	0,5000	0,1303	0,0000
5/8 a 5/9	0,5000	0,1303	0,0000
6/8 a 6/9	0,5000	0,1159	0,0000
7/8 a 7/9	0,5000	0,1159	0,0000
8/8 a 8/9	0,5000	0,1159	0,0000

BOVESPA 04/09

IBOVESPA: +0,52% 101.241 pontos

Ações	%	R\$
Petrobras PN	+0,17%	22,92
Vale ON	+1,97%	60,49
ItauUnibanco PN	+0,32%	24,96
Cogna ON	+3,62%	6,01
Qualicorp ON	+7,68%	33,95
Hering ON	-4,95%	19,78

ÍNDICES DE INFLAÇÃO

Índice em %	JUL	AGO	ano	12m
IPCA (IBGE)	0,36	-	0,46	2,31
IGP-M (FGV)	2,23	2,74	9,64	13,02
IGP-DI (FGV)	2,34	-	6,98	10,37

REAJUSTE DE ALUGUÉIS

Índice	JUL	AGO	SET
IGP-M (FGV)	1,0731	1,0927	1,1302
IGP-DI (FGV)	1,0784	1,1037	-

* Correção anual. Multiplique valor pelo índice

SELIC ANUAL: 2,0% | TJLP: 4,91%

TABELA DO IR

BASE (R\$)	Aliq. %	deduzir
Até 1.903,98	-	-
De 1.903,99 até 2.826,65	7,5	142,80
De 2.826,66 até 3.751,05	15	354,80
De 3.751,06 até 4.664,68	22,5	636,13
Acima de 4.664,68	27,5	869,36

Dedução p/dependente: R\$ 189,59; IR 2020: 4ª parcela do IR 2020 vence em 30/09, com juros Selic de 1,35%

SAL. MÍNIMO PR (jan/20 a dez/20)

II	R\$ 1383,80	III	R\$ 1487,20
III	R\$ 1436,60	IV	R\$ 1599,40

Em reais. *Faixa II: empregados domésticos.

OUTROS INDICADORES

TJLP (%)	JUL	AGO	SET
	4,91	4,91	4,91
Sal. mínimo	1.045,00	1.045,00	1.045,00
UPC	23,54	23,54	23,54

CUSTO DA CONSTRUÇÃO (CUB)

R\$/m2	JUL	AGO	%m	%ano	%12m
Paraná	1.620,01	1.626,97	0,43	2,10	2,88
Norte	1.599,82	-	0,40	0,38	3,69
Oeste	1.627,27	-	0,26	1,28	2,95

PREVIDÊNCIA COMP. AGOSTO

Empresário/empregador Contribui 11% sobre pró-labore, entre R\$ 1.045,00 (R\$ 114,95) e R\$ 6.101,06 (R\$ 671,12), por GPS.

Autônomo 1) Quem só recebe de p. físicas: recolhe 20% entre R\$ 1.045,00 (R\$ 209) a R\$ 6.101,06 (R\$ 1.220,21). 2) Recebe de jurídicas: a empresa recolhe 11% sobre o máximo de R\$ 6.101,06 (R\$ 671,12) e desconto de 11% s/ que recebe de jurídicas até R\$ 6.101,06 (R\$ 671,12). Se não atingir este teto, recolhe 20%, via carnê, sobre a diferença até R\$ 6.101,06. 4) Aut. especial: sobre R\$ 1.045,00, recolhe 5% (donas de casa, Lei 12.470/2011) ou 11% (demais), mas só aposenta por idade.

Facultativo Contribui com 20% sobre valores entre R\$ 1.045,00 (R\$ 209,00) a R\$ 6.101,06 (R\$ 1.220,21), por carnê.

Empregados - taxas de desconto

Taxa até R\$ 1.045,00 (sal. mínimo)	7,5%
Taxa entre R\$ 1.045,01 e R\$ 2.089,60	9%
Taxa entre R\$ 2.089,61 e R\$ 3.134,40	12%
Taxa entre R\$ 3.134,41 e R\$ 6.101,06	14%

COMO EFETUAR O CÁLCULO: calcule o valor da taxa de cada intervalo de salário, e depois some os valores EMPREGADOR - Taxa de 12%(Pes. físicas)

Venc.: emp. 18/9 físicas 15/9, domésticos 4/9

MERC. RURAL

PREÇO PRODUTOR (DERAL/SEAB)

Em 04/09	PR	DIA	30d.	Casc.
SOJA	117,17	0,0%	12,8%	117,00
MILHO	48,84	0,0%	12,2%	49,00
TRIGO	61,15	0,6%	5,0%	63,00
BOI GORDO	226,33	0,3%	5,3%	227,00
FRANGO	2,80	0,0%	0,0%	-

Soja, milho e trigo sc 60kg, boi gordo arroba e frango kg

BOLSA DE CHICAGO

Em 04/09	CONT.	FECH.	DIA	30d.
SOJA	set/20	969,50	0,75	10,2%
FARELO	set/20	309,80	4,60	8,4%
MILHO	set/20	347,25	2,75	12,7%
TRIGO	set/20	539,75	-3,50	6,2%

Em Pontos. 1 ponto = 1 centavo de dólar/bushel na soja (27,2kg), milho e trigo (25,4kg) e US\$ tonelada curta no farelo (1907kg). DIA: variação em pontos

LOTES/ATACADO (AgDOSSIÉ: DINHEIRO)

Em 04/09	PRAÇA	R\$/sc	SEM	30d.
SOJA	Cascavel	122,00	-3,2%	7,0%
SOJA	Paranaguá	131,00	-2,2%	11,0%
MILHO	Cascavel	54,00	-1,8%	6,9%

Reforma tributária

Guedes vai focar em desoneração da folha e isenção do IR até R\$ 3 mil

Brasília - Além de desaccelerar o trâmite, a equipe econômica decidiu enxugar a proposta de reforma tributária que será enviada ao Congresso. O foco da reforma, agora, será em emprego e renda e, para isso, três medidas estão sendo avaliadas: desonerar a folha de salários para todos os setores, ampliar a faixa de isenção do imposto de renda de pessoas físicas para R\$ 3 mil e zerar o IPI (Imposto sobre Produtos Industrializados) na chamada linha branca, como fogões e geladeiras.

A contrapartida às três propostas é a criação de um imposto sobre transações financeiras de 0,2%.

A taxa de lucro e dividendos ficará para um

segundo momento porque ela teria que ser atrelada a uma redução de impostos para as empresas. É muito difícil fazer essa calibragem no momento de queda na arrecadação.

Em edição extraordinária do Diário Oficial dessa sexta-feira, o governo pediu a retirada de urgência para o projeto que cria a CBS (Contribuição sobre Bens e Serviços), única etapa já formalmente apresentada por Guedes, que prevê a unificação do PIS e da Cofins, com alíquota majorada em 12%.

O pedido não é uma desistência do governo com relação à CBS, mas uma medida de cunho prático. Segundo o presidente da Câmara, Rodrigo Maia (DEM-RJ), a CBS

será votada com as demais PECs da reforma tributária. A retirada do pedido de urgência é para que o projeto não tranque a pauta e atrapalhe a votação de outras medidas.

“Nós vamos votar a CBS como nós vamos votar as PECs. Esse é o nosso acordo com o governo e que vai ser cumprido. Só que as matérias ainda não estão prontas para votar e trancariam a pauta de outros projetos de interesse do próprio governo e da sociedade”, explicou Maia ao GLOBO.

Segundo interlocutores do ministro da Economia, Paulo Guedes, o envio das propostas sobre desoneração, novo imposto, isenção de IR e linha branca deverá ocorrer até outubro,

no máximo, para que possa vigorar a partir de 2021, se ela for aprovada.

O governo aguarda o aval das lideranças da base, capitaneada na Câmara dos Deputados pelo novo líder Ricardo Barros (PP-PR).

EMPREGOS

Para estimular a geração de empregos, o governo pretende zerar a contribuição patronal para a Previdência Social para os empregados que ganham até um salário mínimo (hoje em R\$ 1.045).

Nas faixas salariais acima do piso, o percentual de recolhimento baixaria de 20% para 15%. Mas isso só será possível se a base de financiamento da Previdência migrar para o novo imposto.

O governo respira aliviado porque conseguiu resolver um problema mais urgente, que foi a prorrogação do auxílio emergencial em mais quatro parcelas no valor de R\$ 300 até dezembro. A intenção do presidente Jair Bolsonaro é manter esse mesmo valor no Renda Brasil, novo programa social, a partir de janeiro de 2021.

Ministro diz que não tem dinheiro para dar casas

Brasília - O ministro do Desenvolvimento Regional, Rogério Marinho, reconhece que não há dinheiro para o governo contratar novas casas para famílias que recebem até R\$ 1,8 mil nos moldes do antigo programa habitacional. A chamada “faixa 1” do Minha Casa, Minha Vida - agora substituído pelo Casa Verde e Amarela - concedia subsídios de até 90% do valor do imóvel, com parcelas fixas de no máximo R\$ 270.

“Para fazer novos empreendimentos no faixa 1 tem que ter orçamento. Só terão novas [casas] se o Parlamento decidir que há recurso para isso”, disse Marinho ao Estadão.

No entanto, ele garantiu que o governo vai entregar todas as 200 mil unidades que estão programadas para esse público. Mas, por ora, não há previsão de novas contratações.

Marinho alega que a redução da taxa de juros vai permitir que mais 1,2 milhão de famílias sejam incorporadas ao novo programa, que admite financiamentos para famílias que ganham até R\$ 7 mil mensais.

Lançado por meio de uma medida provisória na semana passada, o Casa Verde e Amarela prevê o financiamento de imóveis para famílias que recebiam até R\$ 7 mil mensais, com taxas de juros diferentes para cada um dos quatro grupos de renda. Em tese, o “grupo 1” teria absorvido o público-alvo do antigo “faixa 1”, já que é direcionado a famílias que ganham até R\$ 2 mil por mês. Esses beneficiários terão de pagar juros a partir de 4,25% ao ano em seus financiamentos.

O governo não divulgou até o momento quais serão os subsídios concedidos no novo programa.

Cerca de 1,6 mi voltaram a procurar emprego na segunda semana de agosto

Rio de Janeiro - Cerca de 1,6 milhão de brasileiros voltaram a procurar emprego na segunda semana de agosto (de 9 a 15), segundo a Pnad Covid19 (Pesquisa Nacional por Amostra de Domicílios), divulgada nessa sexta-feira (4) pelo IBGE (Instituto Nacional de Geografia e Estatística).

O IBGE informa que parte desse contingente conseguiu se ocupar, mas

o restante foi para a desocupação. Esse número vem da queda no número de pessoas que gostariam de trabalhar, mas não procuraram emprego no período - dado passou de 28,1 milhões para 27,1 milhões.

Também houve redução de 18,3 milhões para 17,7 milhões no grupo de pessoas que gostariam de trabalhar, mas não procuraram emprego devido à pandemia ou

por falta de trabalho no local onde vive.

A coordenadora da pesquisa, Maria Lúcia Vieira, afirma que houve um aumento na população ocupada e na desocupada.

“Embora pouco significativo, tivemos um leve aumento da população ocupada (82,1 milhões) e da desocupada (12,9 milhões), e uma discreta diminuição da população fora da força de trabalho

(75,4 milhões). Isso sugere, como já tínhamos observado na semana passada, uma leve retomada das atividades econômicas e da recuperação do emprego”.

Já o número de afastados do trabalho por causa da pandemia ficou em 4,3 milhões, número estável frente a semana anterior (4,7 milhões), mas com queda percentual, de 5,7% para 5,2%.

Volume de soja exportado pelo Paraná já supera o total de 2019

Paranaguá - O volume de soja embarcado pelo Corredor de Exportação do Porto de Paranaguá nos últimos oito meses já supera em 5,1% o total exportado em 2019. De janeiro a agosto, foram quase 11,15 milhões de toneladas exportadas do grão. No ano passado inteiro, de janeiro a dezembro, foram pouco mais de 10,6 milhões de toneladas da oleaginosa embarcadas pelo complexo.

Considerando todos os grãos movimentados, o volume chegou a cerca de 14,9 milhões de toneladas de soja, farelo e milho. Faltando ainda quatro meses para o fechamento do ano, o corredor já movimentou quase 74% do volume total registrado em 2019 - 20,2 milhões de toneladas.

“A atividade portuária foi na contramão dos demais setores da economia

mundial. Isso porque nós abastecemos outros países com alimentos. O Paraná é um grande produtor, considerado celeiro do mundo. Nós conseguimos abastecer o mercado interno e mandar o excedente para o mercado externo”, destaca o presidente da empresa pública Portos do Paraná, Luiz Fernando Garcia.

Nos oito meses de 2019, o complexo paranaense exportou em torno de 13,9 milhões de toneladas de grãos sólidos - soja, farelo e milho. No mesmo período, em 2020, foram 14,9 milhões de toneladas. Aumento de 7%.

O bom momento é motivado, principalmente, pelo tempo seco, pelo câmbio favorável e pela safra recorde de soja. Em agosto, os valores de comercialização do produto atingiram R\$ 135.

O recorde para a saca é de R\$ 139, em setembro de 2012.

A comercialização está bem adiantada no Brasil. A safra 2021 já tem quase 60 milhões de toneladas negociadas, a um preço médio de R\$ 122 a saca. O que chama a atenção dos especialistas do setor é a antecipação da venda das próximas duas safras, com mais de 3 milhões de toneladas negociadas. “Essa venda antecipada é inédita. Os países querem garantir o abastecimento futuro, com um temor de falta de alimentos, devido à pandemia. Além disso, a soja está com um excelente valor para o mercado chinês, o que favorece as negociações”, explica Garcia.

SOJA

A alta registrada no volume de soja exportado pelo Porto de Paranaguá, de janeiro a agosto, na

comparação de 2020 e 2019, impressiona. Este ano, com as quase 11,15 milhões de toneladas, o total de soja em grão embarcado pelo corredor é 52,63% maior que as 7,3 milhões de toneladas do ano passado.

As exportações do farelo de soja nesses oito meses também estão maiores. Com quase 3,2 milhões de toneladas do produto movimentadas pelo corredor este ano, o volume está 10,3% superior que no ano passado, no período, com pouco mais de 2,9 milhões de toneladas.

O principal destino da soja em grãos é a China (91%), com outros 14 países comprando 10% do produto que sai via Paranaguá. Em relação ao farelo de soja, 23% é enviado para Holanda, 18% para França e 13% para Coreia do Sul. O restante é destinado para outros 15 países.

A segurança fazendo parte do seu dia-a-dia!

SEGURO RESIDENCIAL, segurança para sua família.

www.vipdinamica.com.br

VIP DINÂMICA
CORRETORA DE SEGUROS

ESCRITÓRIO 1. 45 3225-0406
Rua Salgado Filho, 1956 - Centro
ESCRITÓRIO 2. 45 3037-1037
Rua Lins 180 - Sl 102 - Bairro São Cristóvão
ESCRITÓRIO 3. 45 3306-8081
Av Rocha Pombo 1504 - Bairro Nova York
CASCAVEL - PARANÁ

Tecpar estima que vacina russa chegue à população em um ano

Curitiba - Os testes da vacina Sputnik no Paraná poderão começar dentro de 45 dias, segundo o presidente do Tecpar, Jorge Augusto Callado Afonso. No entanto, a produção em massa não deve ocorrer antes do segundo semestre de 2021, ou seja, daqui a um ano. “Nesse primeiro momento, os testes serão no Paraná. Mas importante que se ressalte que esse não é um projeto para o Paraná, mas para o Brasil”, disse Afonso.

Ele confirmou que o governo do Paraná submeterá o protocolo de validação da fase 3 de estudos clínicos da vacina russa Sputnik V no País à Anvisa (Agência Nacional de Vigilância Sanitária) até o fim de setembro. Depois de aprovado pelos órgãos regulatórios, a previsão é de que o início dos testes ocorra até o fim de outubro.

“As primeiras vacinas para o estudo deverão chegar assim que a Anvisa e a Comissão de Ética em Pesquisa autorizem o início da fase 3 no Brasil. Saindo o resultado da Anvisa, já vamos solicitar o envio das doses para os testes da fase 3 no Brasil. Como a previsão é de 45 dias,

aproximadamente, essa é a nossa previsão inicial”, disse.

As informações sobre o andamento da parceria do Paraná com o governo Russo para a transferência de tecnologia foram detalhadas após publicação da revista The Lancet, uma das mais importantes do mundo na área científica. A matéria reporta que, em estudos preliminares, a vacina russa contra a covid-19 não teve efeitos adversos e induziu a uma resposta imune. Afonso ressaltou que está reservado, já no orçamento do Estado, o valor de R\$ 100 milhões e mais R\$ 100 milhões destinados pela Assembleia Legislativa.

Chamada de “Sputnik V”, a imunização foi registrada no mês passado na Rússia, mas a falta de estudos publicados sobre os testes gerou desconfiança entre a comunidade internacional. Por isso, os resultados são recebidos como bastante positivos pelo Tecpar. “Com essa pesquisa internacional [publicada na Lancet], só reforça o que havíamos notado anteriormente. Os testes da vacina russa na fase 2, fase 3, são importantes para dar consistência a essa comprovação”, explicou Afonso.

“Recebemos há 18 dias os resultados das fases 1 e 2. Eles foram traduzidos e começaram a ser interpretados pelas nossas equipes técnicas. Nos pautamos pelo termo de confidencialidade para não fazer a divulgação, era importante que ela fosse feita pelos detentores da tecnologia”, destacou Callado. “Existe uma boa taxa de confiabilidade nessa vacina. Essa publicação ainda passará pelas avaliações dos pares, dos cientistas, da comunidade internacional. Mas a confiabilidade é bastante ampla”.

10 MIL VOLUNTÁRIOS

Depois do envio do protocolo

Vacina russa é segura

A vacina Sputnik V, desenvolvida pela Rússia para combater o novo coronavírus, tem um bom perfil de segurança e induziu resposta imune forte em voluntários, afirma estudo publicado nessa sexta-feira na revista científica The Lancet. A publicação, contudo, destaca que mais investigações são necessárias para comprovar a eficácia do imunizante na prevenção à covid-19.

“A vacina é altamente imunogênica e induziu fortes respostas em 100% dos voluntários adultos saudáveis, com títulos de anticorpos em participantes vacinados mais elevados do que no plasma convalescente”, ressalta a revista. Entende-se por plasma convalescente o sangue de indivíduos infectados pelo vírus que produziram anticorpos para a doença.

A Lancet ainda informa que não foram registrados efeitos colaterais graves em participantes do estudo. “As reações mais comuns foram dor no local da injeção, hipertermia, dor de cabeça, astenia e dores musculares e articulares, típicas em vacinas baseadas em vetores virais recombinantes. Nenhum evento adverso sério foi relatado durante o estudo”, ressalta a publicação.

A Rússia foi o primeiro país a registrar uma vacina contra a covid-19, o que aconteceu em agosto. A notícia, no entanto, foi recebida com desconfiança pela comunidade internacional, considerando a celeridade da produção do imunizante e a falta de estudos sobre ele até então.

OMS: vacinação em massa só em meados de 2021

Genebra - A OMS (Organização Mundial da Saúde) disse, nessa sexta-feira (4), que não espera uma ampla vacinação contra o novo coronavírus antes de meados de 2021. “Um número considerável de candidatos já entrou na fase 3 dos testes. Sabemos de pelo menos seis a nove que já percorreram um longo caminho em termos de pesquisa”, disse a porta-voz da OMS, Margaret Harris, em coletiva de imprensa, em Genebra.

“Mas, em termos de um cronograma realista, não esperamos ver uma ampla vacinação antes de meados do próximo

ano”, acrescentou. A porta-voz explicou que a fase 3 dos estudos clínicos - ou seja, a etapa de testes em massa com voluntários - leva tempo, pois os cientistas devem verificar se as vacinas são eficazes e seguras.

Há uma grande competição para desenvolver um imunizante contra covid-19. Nos Estados Unidos, país com o maior número de mortes no mundo, os CDC (Centros de Controle e Prevenção de Doenças) pediram “urgentemente” aos estados que façam o que for necessário para que os centros de distribuição de uma futura vacina possam

compradas, serão encaminhadas pelo Instituto Gamaleya”, acrescenta Callado.

Uma vez comprovada a eficácia nos testes, o que deve acontecer 60 dias após o começo da imunização nos voluntários, haverá um novo pedido de registro na Anvisa para vacinação efetiva em território nacional. As primeiras doses serão importadas. Como o protocolo envolve transferência de tecnologia, num segundo momento haverá produção em território nacional por parte do Tecpar. A estimativa é de que isso ocorra apenas no segundo semestre de 2021.

flextel soluções

Flextel Soluções.
Rua Cassiano Jorge Fernandes 1068
Parque São Paulo - Cascavel - PR
Fone (45) 3225-1033

PREVISÃO DO TEMPO

CASCAVEL

Sábado 5/9/2020 Sol

Domingo 6/9/2020 Sol

Segunda 7/9/2020 Sol

FASES DA LUA

CHEIA 02/09 - 02h23

MINGUANTE 10/09 - 06h28

NOVA 17/09 - 08h00

CRESCENTE 23/09 - 22h56

Maringá
max 32
min 22

Londrina
max 32
min 18

Cascavel
max 31
min 17

Foz do Iguaçu
max 32
min 16

Curitiba
max 27
min 15

Paranaguá
max 24
min 17

Loterias

Lotofácil concurso: 2029
03 04 07 08 10 11 12 13
16 17 19 22 23 24 25

Megasena concurso: 2295
06 13 26 28 35 41

Lotomania concurso: 2106
07 10 11 16 22 31 34
36 41 45 48 49 65 78
82 83 84 86 87 94

Quina concurso: 5358
06 11 38 49 58

Federal concurso: 5482
1º prêmio 66.479
2º prêmio 41.715
3º prêmio 08.560
4º prêmio 14.993
5º prêmio 79.626

Dupla sena concurso: 2126
1º sorteio 09 11 32 36 41 44
2º sorteio 01 03 11 35 37 38

Timemania concurso: 1532
07 20 35 49 60 61 72
TIME DO: MIXTO/MT

Dia da Sorte concurso: 351
04 08 09 11 18 19 26
MÊS DA SORTE: JUNHO

NOSSOS RESULTADOS SÃO INFORMATIVOS E NÃO SUBSTITUEM OS RESULTADOS OFICIAIS.

Técnico ex-Série A vai dirigir adversário do Cascavel na Série D

ASSESSORIA MIRASSOL



Eduardo Baptista vê chance de retomada da carreira no Mirassol

Cascavel - Até bem pouco tempo atrás, ele estava com o Palmeiras na Libertadores. Depois, vieram Athletico, Ponte Preta, Coritiba, Sport, Vila Nova e, por último, CSA com a difícil missão de montar um time em meio a 25 casos de covid-19 no elenco. Os resultados na Série B não apareceram e Eduardo Baptista foi mais um dos técnicos demitidos nesta temporada.

Esta semana, Baptista foi anunciado como o técnico do Mirassol, adversário de FC Cascavel e Toledo no Grupo A 7 da

Série D, para substituir Ricardo Catalá, que levou o time até as quartas de finais do Campeonato Paulista e saiu para dirigir o Guarani na Série B.

“Quando me apresentaram o projeto da Série D,

para dar continuidade no que vinha sendo feito, eu gostei muito da construção de um time para chegar muito bem na Série D e também no Paulistão 2021», disse Eduardo em sua apresentação.

FC deve anunciar Raul

Apenas trâmites burocráticos separam o lateral-direito Raul de ser anunciado como o mais novo contratado do FC Cascavel para a Série D do Campeonato Brasileiro. O jogador já está treinando no CT da equipe enquanto aguarda a transferência e a assinatura de contrato.

Revelado nas categorias de base do Grêmio, Raul teve poucas oportunidades no time principal antes de ser negociado com o Figueirense. No início do ano, atuou em oito jogos pelo Bangu.

Corinthians “inaugura” naming rights

São Paulo - O Corinthians faz hoje o seu primeiro jogo em Itaquera desde que anunciou o naming rights do seu estádio. A Neo Química Arena recebe o confronto de alvinegros pela oitava rodada do Brasileirão. Neste momento, o Timão ocupa a nona posição na tabela com oito pontos em seis partidas.

Tiago Nunes deve confirmar Luan como titular após a atuação na partida contra

o Goiás. A ideia do técnico é modificar a armação do time para que o atleta volte a ser protagonista, como foi no Grêmio.

O time carioca vem de um empate com o Coritiba, que marcou a estreia de Kalou no meio campo. O jogador foi muito bem avaliado pelo técnico. Outro estrangeiro anunciado esta semana, o volante Renteria, ainda não tem condições de jogo.

Flamengo joga de olho na Libertadores

Rio de Janeiro - Contando com a possível volta de Gabigol após se recuperar de lesão, o Flamengo recebe o Fortaleza, às 17h deste sábado, com dois objetivos. O primeiro é vencer a primeira partida em casa e garantir uma retomada no Brasileirão. A segunda é achar a melhor formação para encarar a Libertadores de América a partir do dia 17.

Apesar da vitória sobre o Bahia no meio de semana, o técnico Domènec Torrent não gostou da atuação do setor defensivo. É justamente ali que devem ocorrer as principais mudanças para a partida de hoje. Bruno Silva e Diego Alves são

desfalques por lesão.

O time comandado por Rogério Ceni está com apenas oito pontos na classificação após perder mais um clássico para o Ceará. No meio da semana o volante Ewerton foi desligado do time por pertencer

ao Corinthians. Ele será emprestado para o Oeste.

FICHA TÉCNICA	
FLAMENGO X FORTALEZA - 17H	
Maracanã	
Gabriel Batista, Isla, Rodrigo Caio, Leo Pereira e Filipe Luis; Willian Arão, Thiago Maia, Diego e Thuler; Gabigol e Pedro. Técnico: Domènec Torrent	Felipe Alves, Juan Quintero, Paulo, Bruno Melo; Gabriel Dias, Felipe, Juninho, David, Romarinho, Yuri César, Wellington Paulista. Técnico: Rogério Ceni

FICHA TÉCNICA	
CORINTHIANS X BOTAFOGO - 19H	
Neo Química Arena	
Cássio; Fagner, Gil, Danilo Avelar e Lucas Piton; Camacho, Cantillo, Luan, Gustavo Silva, Ramiro; Jô. Técnico: Tiago Nunes	Gaitto Fernandez, Kevin, Marcelo Benevenuto, Kanu e Guilherme Santos; Rafael Forster, Honda, Bruno Nazário e Kalou; Pedro Raul e Luis Henrique. Técnico: Paulo Autuori

JOGAM HOJE	
SÉRIE A	
17h	Flamengo x Fortaleza
19h	Corinthians x Botafogo
21h	Ceará x Santos
SÉRIE B	
11h	Oeste x Juventude
16h30	CSA x Confiança
16h30	Vitória x Cuiabá
19h	Operário x Guarani
19h	S. Correa x América-MG
21h	Brasil x Náutico
SÉRIE C	
16h	Londrina x São Bento
16h	Ituano x São José
17h	Imperatriz x Botafogo-PB
19h	Vila Nova x Santa Cruz
BRASILEIRÃO FEMININO	
15h	Audax x Minas
17h	Ferroviária x Grêmio
20h30	Vitória x Internacional
LIGA DAS NAÇÕES	
13h	Islândia x Inglaterra
15h45	Suécia x França
15h45	Portugal x Croácia
15h45	Dinamarca x Bélgica

Conexão esporte

POR OSIRES JUNIOR



Quanto vale a elite??

O assunto é, novamente, a carreira de treinador no futebol brasileiro.

E me baseio nas declarações dadas por Eduardo Baptista ao assumir o Mirassol, na tarde de quinta-feira. Ele estará aqui, em Cascavel, quando o time paulista enfrentar o FCC pela Série D.

Caso você não tenha visto por aí, eu reproduzo a declaração dele aqui. “Estava em uma ciranda que dependia da vitória de amanhã. Dependia do resultado e parte do trabalho e filosofia acabavam ficando de lado”.

É quase como ter que vender o almoço pra comprar a janta.

Será que essa ciranda e os salários maiores compensam?

Nem sempre estar em uma posição de destaque pode representar tranquilidade, alegria e condições de trabalho. A saída do Eduardo do CSA na semana passada deixa isso claro.

Na hora de demiti-lo, os dirigentes não levaram em conta o fato de o time ficar quase duas semanas sem poder treinar, já que muitos jogadores estavam com covid-19. Não levaram em conta que o time que entrou em campo praticamente era o reserva. Nem sequer lembraram que o próprio técnico também teve problemas de saúde com o coronavírus.

Mirassol e FCC são, na minha opinião, os favoritos do Grupo A7. São times estruturados, com planejamento estratégico e com um projeto de onde chegar. A tendência é que Eduardo Baptista não seja cobrado por resultados logo nas primeiras rodadas. Tanto que seu contrato já inclui o Paulistão 2021.

Algumas coisas precisam de tempo para ter resultado. O futebol é uma delas.

Liga Futsal

A competição nacional terá três partidas neste sábado. O Pato vai receber a Assoeva, às 19h15, devendo contar com a reestrela de Neguinho. Já o Foz está em Erechim e tenta somar seus primeiros pontos depois de perder as três partidas iniciais. O outro jogo será entre Carlos Barbosa e Joinville, resultado que interessa diretamente para o Cascavel Futsal na briga pela liderança do grupo. Vale lembrar: a competição mudou a forma de disputa para fechar o calendário. Agora é tudo dentro do grupo.

punição tirando os times da Série Ouro e da Série Prata caso atuam na LFP. Até agora, Marechal e Cascavel fizeram o único jogo da “competição clandestina”. Repito o que escrevi na coluna de ontem: passou da hora de os clubes decidirem se querem, ou não, a LFP. Ou se querem seguir com a FPF.

Mudança

A direção dos canais esportivos da Disney (ESPN e Fox Sports) definiu que todos os profissionais e os programas devem se referir ao estádio do Corinthians como Neo Química Arena. Seguindo o padrão que já existe com citação ao Allianz Parque e a outras arenas no Brasil e no exterior. Deve-se fazer o mesmo com nomes dos times do futebol, do futsal, do vôlei. Sempre defendemos que as empresas estejam perto do esporte, então, a imprensa também deve dar esse retorno na hora de falar.

Games

O mundo dos jogos eletrônicos continua movimentando bilhões e, agora, passa a despertar a atenção de muitos famosos. Cantores como Projota e Anitta acabam de lançar suas plataformas para os gamers se encontrarem. A aposta é em jogos já conhecidos como o CS-GO e Free Fire. As ações fazem parte de uma estratégia do Facebook, que lançou o Facebook Gaming para rivalizar com o Twitch, uma espécie de Youtube dos games.

Série Prata

Apenas a Série Prata vai movimentar o futsal paranaense neste sábado. Serão quatro jogos para dar sequência ao campeonato que sofre com as mudanças de tabela por conta da pandemia. Alguns times ainda estão impedidos de jogarem em suas cidades. O São Miguel, um dos representantes da região, vai receber o Bituruna. O time é o vice-líder da competição com duas vitórias e um empate. Guarapuava x Coronel Vivida, Pinhão x Mariópolis e Pitanga x APAF completam os jogos.

Ameaça

Ofício enviado pela Federação Paranaense de Futebol de Salão informa que a entidade não reconhece a competição da Liga Futsal Paraná. O caminho indicado no comunicado é o do TJD para uma possível



Stock Car no PR

A Stock Car divulgou nessa sexta-feira todas as datas do calendário da atual temporada. A próxima etapa será em Londrina, no próximo dia 13. O Paraná terá outras duas etapas em rodada dupla. Em Cascavel, nos dias 3 e 4 de outubro e, em Curitiba, nos dias 7 e 8 de novembro.

Paranaense de Marcas terá 2 provas hoje em Cascavel

O Campeonato Paranaense de Marcas terá duas provas hoje no Autódromo Zilmar Beux, em Cascavel, valendo pela etapa de abertura da temporada 2020.

A programação começa com treinos a partir das 8h30, ao passo que os treinos classificatórios, para definição do grid de largada, será das 14h20 às 14h35 para a categoria Marcas, e das 14h45 às 15h para a categoria Turismo.

A primeira prova da categoria Marcas terá largada às

15h40, ao passo que a largada da prova da categoria Turismo está programada para as 16h40.

A etapa de abertura do Campeonato Paranaense de Marcas, que tem promoção e organização do Automóvel Clube de Cascavel, supervisão da Federação Paranaense de Automobilismo e apoio do Hotel Caiuá, termina neste domingo, com a segunda das duas categorias. A categoria Marcas terá largada às 10h05 e a Turismo, às 11h05.



A dupla José Luiz Cavassin/Daniel Cavassin disputará a categoria Turismo

Firás Fahs irá testar novos acertos

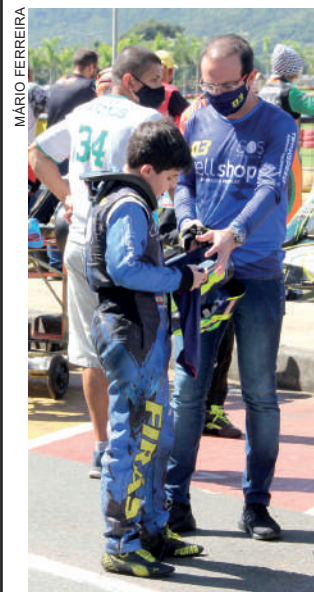

Firá Fahs inicia neste sábado seu primeiro Sul-Brasileiro na categoria Júnior Menor

Firá Fahs, piloto da equipe Cellshop/SOS Proteção, terá muito trabalho neste sábado (5), quando começam os treinos oficiais para o 23º Campeonato Sul-Brasileiro de Kart.

A competição será disputada até segunda-feira, feriado de 7 de Setembro, no Kartódromo Beto Carrero World, em Penha, Santa Catarina.

Firá adianta que irá testar muitas opções de acertos de chassis nos treinos deste sábado, visando melhorar a performance do equipamento em relação ao Open, disputado no último sábado. “Precisamos melhorar muito. Estamos focados e esperamos ter também mais sorte. O equipamento tem potencial e teremos que encontrar as melhores soluções para brigar pelas primeiras colocações. Estrear em uma nova categoria sempre é complicado, mas é uma fase que temos que passar e esperamos que seja o mais rápido possível”, acentua Firás Fahs, que nesta temporada está estreando na categoria Júnior Menor.

Mais um Cezarotto

Mais um Cezarotto estará militando no automobilismo a partir deste fim de semana. Filho do piloto William Cezarotto e neto do preparador Luiz Carlos Cezarotto, Luiz Guilherme Cezarotto estreia no automobilismo neste fim de semana.

Depois de ter passado

pelo Kart, Luiz Guilherme, de 17 anos, irá disputar a categoria Marcas B na etapa de abertura do Campeonato Paranaense de Marcas neste sábado e domingo, no Autódromo Zilmar Beux, em Cascavel.

Ele irá pilotar o Ford New Car nº 32.



Luiz Guilherme Cezarotto estreia no automobilismo em casa

Giovana Marinoski chega ao Beto Carrero confiante



Giovana Marinoski tem a expectativa de um bom resultado em seu primeiro Sul-Brasileiro de Kart

Giovana Krupp Marinoski, equipe Clínica Pneumair/Explore Informática, chegou confiante nessa sexta-feira ao Beto Carrero World, em Penha (SC), para disputar seu primeiro Campeonato Sul-Brasileiro. A 23ª edição da competição terá início neste sábado e vai até segunda-feira, feriado de 7 de Setembro.

A confiança da jovem kartista paranaense se deve ao bom desempenho no Open, quando largou em nono e conquistou o sétimo lugar nas duas baterias, e também em função dos treinos realizados nesta semana no Raceland, em Pinhais, no Paraná.

Giovana contou com Heitor Licheski, que subiu neste ano para a categoria Júnior. “Simulamos várias situações de defesa e esperamos não mais passar pelo sufoco que foi no Open. Agora vou procurar ser mais decisiva na hora de partir para o ataque, dar o bote na hora certa e efetuar a ultrapasse. Estou confiante em boa participação no Sul-Brasileiro”, acentua Giovana.

DISK ÁGUA
(45) 3226 0544

Fone: (45) 3326-9303
Av: Tancredo Neves, 2608
Cascavel - PR

Todas as marcas Nacionais e Importadas
(45) 3225-7064
R. Francisco I. Fernandes, 149
Cataratas - Cascavel - PR
injediesel@injediesel.com
www.injediesel.com

Av. Brasil, 3.025 - Fone (45) 2101-3333
São Cristóvão - Cascavel - PR

ALINHAMENTO
BALANCEAMENTO (NO LOCAL)
Revendedor autorizado Trava Carneiro
Av. Brasil, 4518 - Fone (45) 3223-6363
Cascavel - PR

Mantivemos todo o nosso quadro de colaboradores
Assis Chateaubriand Av. Tupãssi, 2.547 Fone (45) 3528-6456
Toledo Rua Barão do Rio Branco, 1.132 Fone (45) 3277-1923



VEDO OU TROCO

Por Montava, Saveiro ou Strada, Corcel I Reliquia ano 75 e Clio Sedan, 2002,1.0,16 V, completo. F: (45)99118-0041 ou (45) 99993-4393. CI-196668.



VENDE-SE L-200 TRITON

L-200 Triton, 2012, 3.2 Diesel, Cabine Dupla, branca, 150.000 km, completa, bancos em couro, capota marítima, protetor de caçamba, engate removível, Som, Higienizada, Espelhada, impecável. R\$ 66.900,00, 45-99988-3377 CI-194574.

VENDE-SE L-200 TRITON

L-200 Triton, 2017, 3.2 Diesel, Cabine Dupla, prata, 30.000 km, completa, capota marítima, protetor de caçamba, engate removível, kit multimídia, câmera de Ré, pneus novos, Higienizada, Espelhada, impecável. R\$ 94.900,00, 45-99988-3377 CI-194576.

Apartamentos

D.WILLIAN VENDE

Vende apart. no resd. Cascavel com 2 quartos mais dependências por apenas 140 mil 9 9922-7904 3035-2714 Willian Serafim CRECI 19806f CI-196518.

D.WILLIAN VENDE

Apart. no resd. Oeste localizado no Bairro Coqueiral sendo de 3 quartos mais dependências 1 vaga para coberta para carro por apenas 200 mil F:(45)9922-7904 Willian Serafim Creci 19806f www.willianserafim.com.br CI-196521.

D.WILLIAN VENDE

Apartamento no resd. Palmeiras localizado no bairro Parque Verde sendo 3 quartos mais dependências por apenas R\$ 140.000. 3035-2714 9 9922-7904 ou 9 9936-4099 Willian Serafim Creci 19806f CI-196523.

VENDE-SE APTO

RES. CASCAVEL, Rua Francisco Bartini, térreo, 03 quartos e d + dependências, reformado com cozinha planejada, interfone, cerca elétrica, garagem coberta, R\$ 200.000,00, poderá ficar locado. 45-99966-6699 Creci 3999. CI-194565.

VENDE-SE APTO

RES BARILOCHE, Rua Mal. Floriano esq. c/ Rua Curitiba, CENTRO, 03 quartos e d+ dependências, reformado, interfone, cerca elétrica, garagem coberta, poderá ficar locado R\$ 190.000,00. 45-99966-6699 Creci 3999. CI-194566.

Casas

ALUGO SOBRADO

C/ 1 suite + 2 qtos., e demais cômodos, na R: Marechal Floriano ao lado do colégio Santa Maria. Tratar F: (45) 3222-0254. CI-196681.

D.WILLIAN VENDE

Vende sobrado na região da fag com aprox 150m² 3 suites mais dependências fino acabamento vagas para até 3 carros pequenos por apenas 530 mil 9 9922-7904 willian serafim Creci 19806f CI-196509.

D.WILLIAN VENDE

Vende sobrado na região do Pioneiro Catarinenses ótima localização aprox. 140m² 1 suite 2 quartos mais dependências vaga para até 3 veículos por apenas 320 mil, 9 9922-7904, 3035-2714 Willian Serafim CRECI 19806f CI-196510.

D.WILLIAN VENDE

Vende sobrado na região do Tropical com aprox. 120m² sendo 1 suite com hydro, 2 quartos mais dependências pequena sobra de terreno no fundo por apenas 450 mil aceita permuta até 50% contato 9 9922-7904 Willian Serafim CRECI 19806f CI-196511.

D.WILLIAN VENDE CASA

Na região do universitário com aprox. 110m² de área construída sendo um terreno com 268m² qual tem uma testada de 16,5m linear casa parcialmente em laje, acima do nível da rua por apenas 300 mil 9 9922-7904 3035-2714 Willian Serafim CRECI 19806f CI-196528.

D.WILLIAN VENDE CASA

Região do coqueiral com 80m² uma suite 2 quartos ótima localização acima do nível da rua sol lateral manha e tarde por apenas 278 mil 9 9922-7904 3035-2714 Willian Serafim CRECI 19806f CI-196516.

D.WILLIAN VENDE CASA

Vende casa no Alto Alegre com aprox. 125m² de área construída ótima localização sendo 1 suite 2 quartos sobra de terreno edícula no fundo por apenas R\$ 490.000 F:(45) 9 9922-7904 Willian Serafim CRECI 19806f CI-196527.

D.WILLIAN VENDE CASA

No Cidade Verde com aprox 100m² de área construída sendo de 2 quartos edícula com ambiente para escritório ou quartos toda em laje rebaixada em gesso por apenas R\$ 300.000. F:(45) 9 9922-7904 3035-2714 Willian Serafim CRECI 19806f CI-196515.

D.WILLIAN VENDE SOBRADO

No Angra dos Reis, ótima localização, sendo com aprox. 140m², 1 suite 2 quartos mais dependências, 2 vagas cobertas sobra de terreno no fundo, espaço gourmet por apenas R\$ 390.000, estuda-se proposta F:(45) 99922-7904/3035-2714/99936-4099 - WillianSerafim Creci 19806f CI-196524.

Ponto Comercial

D.WILLIAN VENDE

Vende imóvel (industrial, comercial) frente BR 277 com aprox. 50m de testada para a mesma, área total de 6.550m² contendo um barracão de aprox. 1.000m² ótima localização por apenas R\$ 1.770.000, contato 9 9922-7904 ou 3035-2714 Willian Serafim CRECI 19806f CI-196517.

Terrenos

D.WILLIAN VENDE

Vende fazenda com 128 alq. sendo 100 mec. próximo asfalto, Cascavel / Sta Tereza, por apenas 3.500 sc/ alq. para maiores informações (45) 9 9922-7904 Willian Serafim CRECI 19806f CI-196514.

D.WILLIAN VENDE

Terreno com mais de 670m², na região do Roma / Pioneiros Catarinenses, taxa de ocupação 60% Valor 550.000,00. F: (45) 9 9922-7904 ou 3035-2714 Willian Serafim creci 19806f CI-196522.

D.WILLIAN VENDE

Apart. no resd. João Toloti medindo 82m² 3 quartos, churrasqueira junto ao apart. 1 vaga para carro contendo 2 roupeiros por apenas R\$ 249.000. F: (45) 9 9922-7904, 3035-2714 Willian Serafim Creci 19806f CI-196513.

D.WILLIAN VENDE

Meio lote na parte da frente sendo 11m. de frente por 25m. de profundidade acima do nível da rua NÃO PRECISA ATERRAR com uma casa de alvenaria de aprox 85m² por apenas 270 mil, 9 9922-7904 ou 3035-2714 Willian Serafim CRECI 19806f CI-196528.

D.WILLIAN VENDE

Vende chácara de 1 alq. a 5 km do asfalto região de São Salvador com casa mista mais algumas benfeitorias rio no fundo ótima localização por apenas 380 mil estuda-se permuta como parte de pagamento 9 9922-7904 9 9936-4099 ou 3035-2714 Willian Serafim creci 19806f CI-196508.

D.WILLIAN VENDE

Vende fazenda com 68 alq. com aprox. 40 alq. em plantio de eucalipto com aprox 5 anos, o restante em pastagem e reserva a estrada desce ate o fim da área, apenas R\$ 120.000 por alq. (ent. + 5 anos). F:(45) 3035-2714, 9 9936-4099 ou 9 9922-7904 Willian Serafim creci 19806f. CI-196512.

D.WILLIAN VENDE CHACARÁ

De 6.000m² na saída pra Corbélia a 1,5 km do asfalto com água no fundo toda mecanizada por apenas R\$ 150.000. F: (45) 9 9922-7904 3035-2714 Willian Serafim Creci 19806f CI-196520.

D.WILLIAN VENDE TERRENO

Vende terreno na região do Universitário sendo três terrenos juntos totalizando 41,4m de frente com área total de 1.345,5m² valor total para venda = 740 mil; ou cada terreno com 448,5m² qual pode ser feito até 3 unidade com entrada individual, por apenas 247 mil CI-196519.

TERRENO

Lote c/ 1050m² (25x42) na REGIÃO CENTRAL, Rua Vitória, 770, R\$ 2.100.000,00. 45-99966-6699 Creci 3999. CI-194568.

TERRENO

Lote c/ 962m² (17,50 x 55) no COUNTRY, Rua Rio Grande do Norte, entre as Ruas 13 de Maio e Tiradentes, R\$ 1.150.000,00, aceita carros e parcelamento. 45-99966-6699 Creci 3999 CI-194570.

VENDE-SE LOTE

Lote c/ 360m² no BRAS MADEIRA, Rua Rio Bonito, R\$ 130.000,00 ou ½ lote por R\$65.000,00. 45-99966-6699 Creci 3999. CI-194573.

VENDE-SE TERRENO

Lote c/ 550m² no JD. PALMEIRAS, Rua Tarcilio Wagner, 59, esq. c/ Rua Hercilio Luz, com casa de madeira, R\$ 420.000,00, ou vendo 50%. (275m²) por R\$ 210.000,00. 45-99966-6699 Creci 3999. CI-194569.

VENDE-SE TERRENO

ÁREA c/ 4.633m² no 14 DE NOVEMBRO, frente para a Rua Souza Neves Sul, a 300m da PETROCON, ao lado da Metalúrgica Turmina, R\$ 1.300.000,00. 45-99966-6699 Creci 3999. CI-194567.

VENDO LOTE

Lote c/ 455m² (13x35) no CANCELLI, Rua Alcir da Motta, murado (Preservação Permanente), R\$ 220.000,00. 45-99966-6699 Creci 3999. CI-194571.

VENDO TERRENO

Lote c/ 270m² (10x27) no STO. ONOFRE, Rua Tupinambás, divisa com o Sta. Cruz, (Preservação Permanente), R\$ 120.000,00. 45-99966-6699 Creci 3999. CI-194572.

Imóveis Diversos

D.WILLIAN VENDE

Vende sitio de 32 alq. sendo: 14 alq. mec., 11 alq. pastagem com 6 piquetes (pasto brizantha e piatã) mais 7 alq. reserva, com casa para funcionaria, barracão para maquinário, mangueira muito boa balança, cerca nova eucalipto tratado, muito boa de água 3 açudes, casa de aprox 180m² c/ piscina, propriedade para pessoas exigentes. Consulte-nos. Contato: 3035-2714, 9 9922-7904 ou 9 9936-4099 Willian Serafim CRECI 19806f CI-196525.

Empregos

CONTRATA-SE CORRETOR

Contrato corretor e imóveis, para trabalhar em imobiliária. F:(45) 99951-0594/ 3035-2510. CI-196587.

Diversos

ACABO COM TUDO

Controle de pragas urbanas, baratas, ratos, pulgas, formigas, aranhas, prevenção contra mosquito da dengue, orçamento sem compromisso. Garantia comprovada. F. 3222-9319 Whatsapp 45 99929-2068 c/ Nelson CI-193577.

FIM DOS MOSQUITOS

Estão levando o seu sono? Sua cozinha parece um zoológico? Paredes e móveis estão esfureando? Seus problemas acabaram, eu resolvo. Orçamento sem compromisso. F. 3222-9319 Whatsapp 45 99929-2068 c/ Nelson CI-193576.

RELAX MASSAGEM

Alivio no stress, cansaço físico e dores musculares, massagem relaxante, estimulante e terapautica. F: (45) 99962-1701. CI-196606.

Quem não é visto não é lembrado

Anuncie nos classificados de O Paraná.

45 3321-1000

SÚMULA DE REQUERIMENTO DE LICENÇA DE OPERAÇÃO

A CIRURGICA POSITIVO COMERCIO DE PRODUTOS HOSPITALARES LTDA torna público que irá requerer ao IAT, a Licença de Operação para atividade de Comércio atacadista de instrumentos materiais para uso médico, cirúrgico, ortopédico e odontológico, implantada na Rua Jorge Lacerda, 1928 - Cancelli - 85811-350 - Cascavel/PR.

SÚMULA DE REQUERIMENTO DE LICENÇA DE OPERAÇÃO

A CIRURGICA POSITIVO COMERCIO DE PRODUTOS HOSPITALARES LTDA torna público recebeu do IAT, a Licença Prévia para atividade de Comércio atacadista de instrumentos e materiais para uso médico, cirúrgico, ortopédico e odontológico, implantada na Rua Jorge Lacerda, 1928 - Cancelli - 85811-350 - Cascavel/PR.

SÚMULA EMISSÃO DE LICENÇA INSTALAÇÃO

ITAMAR FERRARI, VALTER PITOL E RANIELI PITOL tornam público que receberam do IAT, Licença Instalação para AMPLIAÇÃO AVICULTURA DE PRODUÇÃO DE OVOS, a ser implantada nos LR 19-A, 19-A-1 E 19-A-2, GL. MOREIRA SALES E 12, 2 PARTE DA COL. GOIOERÊ, BAIRRO 17, Município de MOREIRA SALES, Estado do Paraná. Validade: 04.09.2022.

SÚMULA DE REQUERIMENTO DE LICENÇA PRÉVIA

D. PEDRANJO NETO torna público que requereu ao Departamento de Licenciamento Ambiental do Município de Cascavel, a Licença de Prévia Municipal - LPM, para a atividade de Reciclagem de resíduos da construção civil, Unidade de recebimento, triagem, segregação, e acondicionamento de resíduos sólidos da construção civil, Transportadora de resíduos não perigosos (classe II) a ser implantada na Gleba Rio Cascavel 1ª Parte, Fazenda Andrada, Lote 119, zona rural, Cascavel-Paraná.



1976
Surgiu o Jornal
O PARANÁ



2020
O Jornal O PARANÁ
continua sua missão:
ENTREGAR INFORMAÇÃO
COM CREDIBILIDADE!

NÃO IMPORTA O MEIO DE TRANSPORTE.
O QUE REALMENTE IMPORTA É A QUALIDADE
DA INFORMAÇÃO QUE VOCÊ RECEBE!



Imobiliário

imobiliario@oparana.com.br

12- O Paraná Sábado, 05/09/2020



EDIFÍCIO

OSMÁRIO SARAIVA



VALORES
PROMOCIONAIS
DE LANÇAMENTO

IDEAL PARA QUEM QUER
MORAR COM CONFORTO,
PRATICIDADE E ÓTIMA
LOCALIZAÇÃO



ENTREGA DEZ/2022

FINANCIAMENTO **DIRETO**
COM A CONSTRUTORA

PRÉ-VENDA: 45 3223 2586 - 45 9 9971 6152





SUA *Diversão* ACIMA DAS EXPECTATIVAS

SR SARAIVA DE REZENDE
CONSTRUTORA

Acima das Expectativas

BRISA IMÓVEIS

Rua Souza Naves, 3983, 5º andar - Ed. Lince
Telefone: 3225-3399 - 99972-3399.

JARDIM GRAMADO:

• Terrenos com 360 - 392 - 449 - 480 e 1300m² a partir de R\$ 260.000,00

TERRENOS:

1 QUADRA NA AV BRASIL 5.005,00M² COM 3283,00m² área construída Financia em até 60 pagamentos

TERRENOS NO CONDOMÍNIO BRISA DO LAGO 600,00M²: VALOR SOB CONSULTA

TERRENO PARQUE SÃO PAULO, Rua Teodoro Sampaio.....

.....R\$ 350.000,00

TERRENO JARDIM GRAMADO COM 360M².....

.....R\$ 270.000,00

TERRENO JARDIM GRAMADO COM 448M².....

.....R\$ 350.000,00

TERRENO NO JARDIM GRAMADO COM 480M².....

.....R\$ 335.000,00

TERRENO JARDIM GRAMADO COM 1300M².....

.....R\$ 900.000,00

TERRENOS PARA INDÚSTRIAS E COMÉRCIO :

Terrenos para industria e comercio na Br 163 com BR 277
CONTORNO OESTE

5.000m²
10.000m²
20.000m²

com financiamento bancário ou direto com a imobiliária

IMÓVEIS A VENDA:

APARTAMENTO - Residencial Cascavel, 2 quartos, sala, cozinha, bwc, lavanderia e garagem.....R\$ 150.000,00.

CASA PARQUE SÃO PAULO - Com 2 terrenos e 300m² área nova - aceita permuta e boi como parte de pagamento.

SOBRADO NO JD CANADA - com 160 m² suite, 2 quartos, sala, cozinha, wc, garagem, salão de festa, piscina, toda mobiliada.....700.000,00 aceita-se imóvel em Balneário Camboriu.

CULINÁRIA

Tilápia Copacol
grelhada na
churrasqueira



INGREDIENTES:

- 400 g de filé de tilápia Copacol
- 1/2 xícara de salsa picada grosseiramente
- Sal
- Pimenta-do-reino
- 4 colheres de sopa de azeite
- 1 cenoura média
- 1 abobrinha média
- 1 cebola roxa

- 1 batata doce média

Molho:

- 1/2 xícara de salsa picada
- 2 tomates verdes médios picados
- 1 pimenta dedo de moça picada sem as sementes
- 1/2 xícara de azeite
- 1/4 colher de chá de sal
- Raspas e suco de 2 limões

MODO DE PREPARO:

Acenda a churrasqueira.
Tempere os filés de tilápia Copacol com salsa picada, metade da quantidade do azeite, sal e pimenta. Em uma panela, pré-cozinhe os legumes cortados em rodellas grossas.
Coe, passe em água gelada para parar o cozimento e tempere com o resto do azeite, sal e pimenta.
Coloque os filés para grelhar na churrasqueira, assim como os legumes. É importante virar apenas uma vez cada ingrediente. Para o molho, misture todos os ingredientes do molho e pronto, é só servir.

Copacol

Coopera Sempre



A evolução faz parte da história.

O campo prospera, as pessoas se transformam e as ideias ganham vida. A Copacol também evolui, se adapta e coopera, coopera sempre.

A Copacol renova a sua marca, e você coopera com a gente!

MUNICÍPIO DE CASCAVEL
Estado do Paraná
CNPJ: 08.208.670/0001-07
Endereço: RUA PARANÁ - CASCAVEL - 69060-000
Telefone: (41) 3321-2000

Edição Ordinária - Nº 2648 - Ano XX - Caderno 1 - Atos do Poder Executivo
04 de setembro de 2020 - Página 1 de 4

**ÓRGÃO OFICIAL ELETRÔNICO
MUNICÍPIO DE CASCAVEL**

MUNICÍPIO DE CASCAVEL: 75.208657000107

ATOS DO PODER EXECUTIVO

MUNICÍPIO DE CASCAVEL
DECRETO Nº 15.534 DE 31 DE AGOSTO DE 2020

O PREFEITO MUNICIPAL DE CASCAVEL, ESTADO DO PARANÁ, no uso das atribuições que lhe são conferidas pelo inciso I do artigo 28 da Lei Orgânica do Município e considerando o previsto na Lei Municipal nº 5.759, de 13 de dezembro de 2017, e tendo em vista a Lei Municipal nº 7.022, de 26 de agosto de 2019 e a Lei de Execução do Orçamento nº 5.541, de 08 de julho de 2020.

RESOLVE:

Art. 1º EXONERAR a pedido, a partir de 11/09/2020, **LYSSANDRO CARDIM DA CRUZ**, RG nº 12.534.582-7/RJ do cargo em comissão de caráter temporário de Licitação na Companhia de Engenharia de Transporte e Trânsito - CETTRANS, nos termos do art. 2º da Lei Municipal nº 7.021 de agosto de 2019.

Art. 2º **Nomear** a partir de 01/09/2020, **TEREZA CRISTINA DE SOUZA RICETTI**, RG nº 6.654.473-0/RJ para exercer o cargo em comissão de caráter temporário de Licitação na Companhia de Engenharia de Transporte e Trânsito - CETTRANS, nos termos do art. 3º da Lei Municipal nº 7.021 de agosto de 2019.

Art. 3º **Publicar** este Decreto.

GABINETE DO PREFEITO
Cascavel, 03 de agosto de 2020.

LEONALDO FARANHOS DA SILVA
Prefeito Municipal

EDSON ZÓREK
Secretário Municipal de Planejamento e Gestão

MUNICÍPIO DE CASCAVEL
Estado do Paraná
CNPJ: 08.208.670/0001-07
Endereço: RUA PARANÁ - CASCAVEL - 69060-000
Telefone: (41) 3321-2000

Edição Ordinária - Nº 2648 - Ano XX - Caderno 1 - Atos do Poder Executivo
04 de setembro de 2020 - Página 2 de 4

**ÓRGÃO OFICIAL ELETRÔNICO
MUNICÍPIO DE CASCAVEL**

MUNICÍPIO DE CASCAVEL: 75.208657000107

ATOS DO PODER EXECUTIVO

MUNICÍPIO DE CASCAVEL
DECRETO Nº 15.534 DE 31 DE AGOSTO DE 2020

O PREFEITO MUNICIPAL DE CASCAVEL, ESTADO DO PARANÁ, no uso das atribuições que lhe são conferidas pelo inciso I do artigo 28 da Lei Orgânica do Município e considerando o previsto na Lei Municipal nº 5.759, de 13 de dezembro de 2017, e tendo em vista a Lei Municipal nº 7.022, de 26 de agosto de 2019 e a Lei de Execução do Orçamento nº 5.541, de 08 de julho de 2020.

RESOLVE:

Art. 1º EXONERAR a pedido, a partir de 11/09/2020, **LYSSANDRO CARDIM DA CRUZ**, RG nº 12.534.582-7/RJ do cargo em comissão de caráter temporário de Licitação na Companhia de Engenharia de Transporte e Trânsito - CETTRANS, nos termos do art. 2º da Lei Municipal nº 7.021 de agosto de 2019.

Art. 2º **Nomear** a partir de 01/09/2020, **TEREZA CRISTINA DE SOUZA RICETTI**, RG nº 6.654.473-0/RJ para exercer o cargo em comissão de caráter temporário de Licitação na Companhia de Engenharia de Transporte e Trânsito - CETTRANS, nos termos do art. 3º da Lei Municipal nº 7.021 de agosto de 2019.

Art. 3º **Publicar** este Decreto.

GABINETE DO PREFEITO
Cascavel, 03 de agosto de 2020.

LEONALDO FARANHOS DA SILVA
Prefeito Municipal

EDSON ZÓREK
Secretário Municipal de Planejamento e Gestão

MUNICÍPIO DE CASCAVEL
Estado do Paraná
CNPJ: 08.208.670/0001-07
Endereço: RUA PARANÁ - CASCAVEL - 69060-000
Telefone: (41) 3321-2000

Edição Ordinária - Nº 2648 - Ano XX - Caderno 1 - Atos do Poder Executivo
04 de setembro de 2020 - Página 3 de 4

**ÓRGÃO OFICIAL ELETRÔNICO
MUNICÍPIO DE CASCAVEL**

MUNICÍPIO DE CASCAVEL: 75.208657000107

ATOS DO PODER EXECUTIVO

MUNICÍPIO DE CASCAVEL
DECRETO Nº 15.534 DE 31 DE AGOSTO DE 2020

O PREFEITO MUNICIPAL DE CASCAVEL, ESTADO DO PARANÁ, no uso das atribuições que lhe são conferidas pelo inciso I do artigo 28 da Lei Orgânica do Município e considerando o previsto na Lei Municipal nº 5.759, de 13 de dezembro de 2017, e tendo em vista a Lei Municipal nº 7.022, de 26 de agosto de 2019 e a Lei de Execução do Orçamento nº 5.541, de 08 de julho de 2020.

RESOLVE:

Art. 1º EXONERAR a pedido, a partir de 11/09/2020, **LYSSANDRO CARDIM DA CRUZ**, RG nº 12.534.582-7/RJ do cargo em comissão de caráter temporário de Licitação na Companhia de Engenharia de Transporte e Trânsito - CETTRANS, nos termos do art. 2º da Lei Municipal nº 7.021 de agosto de 2019.

Art. 2º **Nomear** a partir de 01/09/2020, **TEREZA CRISTINA DE SOUZA RICETTI**, RG nº 6.654.473-0/RJ para exercer o cargo em comissão de caráter temporário de Licitação na Companhia de Engenharia de Transporte e Trânsito - CETTRANS, nos termos do art. 3º da Lei Municipal nº 7.021 de agosto de 2019.

Art. 3º **Publicar** este Decreto.

GABINETE DO PREFEITO
Cascavel, 03 de agosto de 2020.

LEONALDO FARANHOS DA SILVA
Prefeito Municipal

EDSON ZÓREK
Secretário Municipal de Planejamento e Gestão

MUNICÍPIO DE CASCAVEL
Estado do Paraná
CNPJ: 08.208.670/0001-07
Endereço: RUA PARANÁ - CASCAVEL - 69060-000
Telefone: (41) 3321-2000

Edição Ordinária - Nº 2648 - Ano XX - Caderno 1 - Atos do Poder Executivo
04 de setembro de 2020 - Página 2 de 4

**ÓRGÃO OFICIAL ELETRÔNICO
MUNICÍPIO DE CASCAVEL**

MUNICÍPIO DE CASCAVEL: 75.208657000107

ATOS DO PODER EXECUTIVO

MUNICÍPIO DE CASCAVEL
DECRETO Nº 16.642 DE 03 DE SETEMBRO DE 2020

DISPÕE SOBRE A ABERTURA DE CRÉDITOS ADICIONAIS SUPLEMENTARES, NO ORÇAMENTO GERAL DO MUNICÍPIO.

O Prefeito Municipal de Cascavel, Estado do Paraná, no uso de suas atribuições legais e de conformidade com a Lei Municipal nº 7.084, de 18 de dezembro de 2019 e a Lei Federal nº 4.320/64.

DECRETA:

Art. 1º - Ficam abertos créditos adicionais suplementares, nas seguintes dotações orçamentárias, nos limites máximos indicados, R\$ 1.545.000,00 (um milhão, quinhentos e quarenta e cinco mil reais).

Fonte de Recurso	Anulação/Dotação	Descrição	Valor	Realizar	Valor
Suplementar	2353	Auxílio Municipal de Mobilidade, Trânsito e Cidadania - Transitar	R\$ 1.4.122.75.2640	Realizar a Manutenção e Desenvolvimento das Atividades Relacionadas às Competências da TRANSTAR.	73.000,00
Suplementar	2354	Auxílio Municipal de Mobilidade, Trânsito e Cidadania - Transitar	R\$ 1.4.122.75.2640	Realizar a Manutenção e Desenvolvimento das Atividades Relacionadas às Competências da TRANSTAR.	485.000,00
Suplementar	2355	Auxílio Municipal de Mobilidade, Trânsito e Cidadania - Transitar	R\$ 1.4.122.75.2640	Realizar a Manutenção e Desenvolvimento das Atividades Relacionadas às Competências da TRANSTAR.	89.000,00
Suplementar	2356	Auxílio Municipal de Mobilidade, Trânsito e Cidadania - Transitar	R\$ 1.4.122.75.2640	Realizar a Manutenção e Desenvolvimento das Atividades Relacionadas às Competências da TRANSTAR.	88.000,00
Suplementar	2357	Auxílio Municipal de Mobilidade, Trânsito e Cidadania - Transitar	R\$ 1.26.453.74.2635	Desenvolver Ação de Planejamento, Fiscalização e Manutenção do Sistema de Transporte.	262.000,00
Suplementar	2358	Auxílio Municipal de Mobilidade, Trânsito e Cidadania - Transitar	R\$ 1.26.453.74.2635	Desenvolver Ação de Planejamento, Fiscalização e Manutenção do Sistema de Transporte.	27.000,00

MUNICÍPIO DE CASCAVEL
Estado do Paraná
CNPJ: 08.208.670/0001-07
Endereço: RUA PARANÁ - CASCAVEL - 69060-000
Telefone: (41) 3321-2000

Edição Ordinária - Nº 2648 - Ano XX - Caderno 1 - Atos do Poder Executivo
04 de setembro de 2020 - Página 3 de 4

**ÓRGÃO OFICIAL ELETRÔNICO
MUNICÍPIO DE CASCAVEL**

MUNICÍPIO DE CASCAVEL: 75.208657000107

ATOS DO PODER EXECUTIVO

MUNICÍPIO DE CASCAVEL
DECRETO Nº 15.588, DE 13 DE AGOSTO DE 2020

O Prefeito Municipal de Cascavel, Estado do Paraná, no uso de suas atribuições legais e de conformidade com o artigo 84 da Lei Municipal nº 5.052/2010.

DECRETA:

Art. 1º Ficam nomeados a fim de cumprir o Cuidado de Verificação Finalizada de candidatos às vagas reservadas aos afilhados nos Concursos Públicos e Processos Seletivos realizados no âmbito da Administração Pública do Município de Cascavel, responsável em realizar Banca de Verificação Finalizada e homologar os resultados dos candidatos que se autodeclararam de coroa, cujos dados foram os seguintes:

Representante na Secretaria de Planejamento e Gestão
Tutor: Tuane Rovani Zanella, RG 9.054.578-5
Suplente: Susana Moreira de Souza, RG 5.583.125-7

Representante da Secretaria Municipal de Casa Civil e de Transporte, da Prevenção e Combate à Corrupção
Tutor: William de Carvalho Moraes, RG 9.403.778-8
Suplente: Cláudia Maria Soares, RG 18.824.025

Representante do Grupo Aproveita
Tutor: Rosângela de Lima, RG 7.010.194-5
1º Suplente: Kleiton Luthares, RG 8.187.449-2
2º Suplente: Lidiane Rufino das Santas, RG 64237663

Art. 2º Os membros da Comissão de Verificação Finalizada não serão remunerados em decorrência de sua participação na Comissão para serviços prestados, com exceção do presente serviço público.

Art. 3º Este Decreto entrará em vigor na data de sua publicação.

Art. 4º Ficam revogadas as disposições em contrário.

GABINETE DO PREFEITO
Cascavel, 13 de agosto de 2020.

LEONALDO FARANHOS DA SILVA
Prefeito Municipal

EDSON ZÓREK
Secretário Municipal de Planejamento e Gestão

MUNICÍPIO DE CASCAVEL
Estado do Paraná
CNPJ: 08.208.670/0001-07
Endereço: RUA PARANÁ - CASCAVEL - 69060-000
Telefone: (41) 3321-2000

Edição Ordinária - Nº 2648 - Ano XX - Caderno 1 - Atos do Poder Executivo
04 de setembro de 2020 - Página 4 de 4

**ÓRGÃO OFICIAL ELETRÔNICO
MUNICÍPIO DE CASCAVEL**

MUNICÍPIO DE CASCAVEL: 75.208657000107

ATOS DO PODER EXECUTIVO

MUNICÍPIO DE CASCAVEL
DECRETO Nº 15.588, DE 13 DE AGOSTO DE 2020

O Prefeito Municipal de Cascavel, Estado do Paraná, no uso de suas atribuições legais e de conformidade com o artigo 84 da Lei Municipal nº 5.052/2010.

DECRETA:

Art. 1º Ficam nomeados a fim de cumprir o Cuidado de Verificação Finalizada de candidatos às vagas reservadas aos afilhados nos Concursos Públicos e Processos Seletivos realizados no âmbito da Administração Pública do Município de Cascavel, responsável em realizar Banca de Verificação Finalizada e homologar os resultados dos candidatos que se autodeclararam de coroa, cujos dados foram os seguintes:

Representante na Secretaria de Planejamento e Gestão
Tutor: Tuane Rovani Zanella, RG 9.054.578-5
Suplente: Susana Moreira de Souza, RG 5.583.125-7

Representante da Secretaria Municipal de Casa Civil e de Transporte, da Prevenção e Combate à Corrupção
Tutor: William de Carvalho Moraes, RG 9.403.778-8
Suplente: Cláudia Maria Soares, RG 18.824.025

Representante do Grupo Aproveita
Tutor: Rosângela de Lima, RG 7.010.194-5
1º Suplente: Kleiton Luthares, RG 8.187.449-2
2º Suplente: Lidiane Rufino das Santas, RG 64237663

Art. 2º Os membros da Comissão de Verificação Finalizada não serão remunerados em decorrência de sua participação na Comissão para serviços prestados, com exceção do presente serviço público.

Art. 3º Este Decreto entrará em vigor na data de sua publicação.

Art. 4º Ficam revogadas as disposições em contrário.

GABINETE DO PREFEITO
Cascavel, 13 de agosto de 2020.

LEONALDO FARANHOS DA SILVA
Prefeito Municipal

EDSON ZÓREK
Secretário Municipal de Planejamento e Gestão

MUNICÍPIO DE CASCAVEL
Estado do Paraná
CNPJ: 08.208.670/0001-07
Endereço: RUA PARANÁ - CASCAVEL - 69060-000
Telefone: (41) 3321-2000

Edição Ordinária - Nº 2648 - Ano XX - Caderno 1 - Atos do Poder Executivo
04 de setembro de 2020 - Página 3 de 4

**ÓRGÃO OFICIAL ELETRÔNICO
MUNICÍPIO DE CASCAVEL**

MUNICÍPIO DE CASCAVEL: 75.208657000107

ATOS DO PODER EXECUTIVO

MUNICÍPIO DE CASCAVEL
DECRETO Nº 16.642 DE 03 DE SETEMBRO DE 2020

DISPÕE SOBRE A ABERTURA DE CRÉDITOS ADICIONAIS SUPLEMENTARES, NO ORÇAMENTO GERAL DO MUNICÍPIO.

O Prefeito Municipal de Cascavel, Estado do Paraná, no uso de suas atribuições legais e de conformidade com a Lei Municipal nº 7.084, de 18 de dezembro de 2019 e a Lei Federal nº 4.320/64.

DECRETA:

Art. 1º - Ficam abertos créditos adicionais suplementares, nas seguintes dotações orçamentárias, nos limites máximos indicados, R\$ 1.545.000,00 (um milhão, quinhentos e quarenta e cinco mil reais).

Fonte de Recurso	Anulação/Dotação	Descrição	Valor	Realizar	Valor
Suplementar	2353	Auxílio Municipal de Mobilidade, Trânsito e Cidadania - Transitar	R\$ 1.4.122.75.2640	Realizar a Manutenção e Desenvolvimento das Atividades Relacionadas às Competências da TRANSTAR.	73.000,00
Suplementar	2354	Auxílio Municipal de Mobilidade, Trânsito e Cidadania - Transitar	R\$ 1.4.122.75.2640	Realizar a Manutenção e Desenvolvimento das Atividades Relacionadas às Competências da TRANSTAR.	485.000,00
Suplementar	2355	Auxílio Municipal de Mobilidade, Trânsito e Cidadania - Transitar	R\$ 1.4.122.75.2640	Realizar a Manutenção e Desenvolvimento das Atividades Relacionadas às Competências da TRANSTAR.	89.000,00
Suplementar	2356	Auxílio Municipal de Mobilidade, Trânsito e Cidadania - Transitar	R\$ 1.4.122.75.2640	Realizar a Manutenção e Desenvolvimento das Atividades Relacionadas às Competências da TRANSTAR.	88.000,00
Suplementar	2357	Auxílio Municipal de Mobilidade, Trânsito e Cidadania - Transitar	R\$ 1.26.453.74.2635	Desenvolver Ação de Planejamento, Fiscalização e Manutenção do Sistema de Transporte.	262.000,00
Suplementar	2358	Auxílio Municipal de Mobilidade, Trânsito e Cidadania - Transitar	R\$ 1.26.453.74.2635	Desenvolver Ação de Planejamento, Fiscalização e Manutenção do Sistema de Transporte.	27.000,00

MUNICÍPIO DE CASCAVEL
Estado do Paraná
CNPJ: 08.208.670/0001-07
Endereço: RUA PARANÁ - CASCAVEL - 69060-000
Telefone: (41) 3321-2000

Edição Ordinária - Nº 2648 - Ano XX - Caderno 1 - Atos do Poder Executivo
04 de setembro de 2020 - Página 3 de 4

**ÓRGÃO OFICIAL ELETRÔNICO
MUNICÍPIO DE CASCAVEL**

MUNICÍPIO DE CASCAVEL: 75.208657000107

ATOS DO PODER EXECUTIVO

MUNICÍPIO DE CASCAVEL
DECRETO Nº 15.588, DE 13 DE AGOSTO DE 2020

O Prefeito Municipal de Cascavel, Estado do Paraná, no uso de suas atribuições legais e de conformidade com o artigo 84 da Lei Municipal nº 5.052/2010.

DECRETA:

Art. 1º Ficam nomeados a fim de cumprir o Cuidado de Verificação Finalizada de candidatos às vagas reservadas aos afilhados nos Concursos Públicos e Processos Seletivos realizados no âmbito da Administração Pública do Município de Cascavel, responsável em realizar Banca de Verificação Finalizada e homologar os resultados dos candidatos que se autodeclararam de coroa, cujos dados foram os seguintes:

Representante na Secretaria de Planejamento e Gestão
Tutor: Tuane Rovani Zanella, RG 9.054.578-5
Suplente: Susana Moreira de Souza, RG 5.583.125-7

Representante da Secretaria Municipal de Casa Civil e de Transporte, da Prevenção e Combate à Corrupção
Tutor: William de Carvalho Moraes, RG 9.403.778-8
Suplente: Cláudia Maria Soares, RG 18.824.025

Representante do Grupo Aproveita
Tutor: Rosângela de Lima, RG 7.010.194-5
1º Suplente: Kleiton Luthares, RG 8.187.449-2
2º Suplente: Lidiane Rufino das Santas, RG 64237663

Art. 2º Os membros da Comissão de Verificação Finalizada não serão remunerados em decorrência de sua participação na Comissão para serviços prestados, com exceção do presente serviço público.

Art. 3º Este Decreto entrará em vigor na data de sua publicação.

Art. 4º Ficam revogadas as disposições em contrário.

GABINETE DO PREFEITO
Cascavel, 13 de agosto de 2020.

LEONALDO FARANHOS DA SILVA
Prefeito Municipal

EDSON ZÓREK
Secretário Municipal de Planejamento e Gestão

MUNICÍPIO DE CASCAVEL
Estado do Paraná
CNPJ: 08.208.670/0001-07
Endereço: RUA PARANÁ - CASCAVEL - 69060-000
Telefone: (41) 3321-2000

Edição Ordinária - Nº 2648 - Ano XX - Caderno 1 - Atos do Poder Executivo
04 de setembro de 2020 - Página 4 de 4

**ÓRGÃO OFICIAL ELETRÔNICO
MUNICÍPIO DE CASCAVEL**

MUNICÍPIO DE CASCAVEL: 75.208657000107

ATOS DO PODER EXECUTIVO

MUNICÍPIO DE CASCAVEL
DECRETO Nº 15.588, DE 13 DE AGOSTO DE 2020

O Prefeito Municipal de Cascavel, Estado do Paraná, no uso de suas atribuições legais e de conformidade com o artigo 84 da Lei Municipal nº 5.052/2010.

DECRETA:

Art. 1º Ficam nomeados a fim de cumprir o Cuidado de Verificação Finalizada de candidatos às vagas reservadas aos afilhados nos Concursos Públicos e Processos Seletivos realizados no âmbito da Administração Pública do Município de Cascavel, responsável em realizar Banca de Verificação Finalizada e homologar os resultados dos candidatos que se autodeclararam de coroa, cujos dados foram os seguintes:

Representante na Secretaria de Planejamento e Gestão
Tutor: Tuane Rovani Zanella, RG 9.054.578-5
Suplente: Susana Moreira de Souza, RG 5.583.125-7

Representante da Secretaria Municipal de Casa Civil e de Transporte, da Prevenção e Combate à Corrupção
Tutor: William de Carvalho Moraes, RG 9.403.778-8
Suplente: Cláudia Maria Soares, RG 18.824.025

Representante do Grupo Aproveita
Tutor: Rosângela de Lima, RG 7.010.194-5
1º Suplente: Kleiton Luthares, RG 8.187.449-2
2º Suplente: Lidiane Rufino das Santas, RG 64237663

Art. 2º Os membros da Comissão de Verificação Finalizada não serão remunerados em decorrência de sua participação na Comissão para serviços prestados, com exceção do presente serviço público.

Art. 3º Este Decreto entrará em vigor na data de sua publicação.

Art. 4º Ficam revogadas as disposições em contrário.

GABINETE DO PREFEITO
Cascavel, 13 de agosto de 2020.

LEONALDO FARANHOS DA SILVA
Prefeito Municipal

EDSON ZÓREK
Secretário Municipal de Planejamento e Gestão

MUNICÍPIO DE CASCAVEL
Órgão Municipal Gestor do Planejamento

Edição Ordinária - Nº 2641 - Ano 27 - Caderno 1 - Atos do Poder Executivo
05 de setembro de 2020 - Página 37 de 49

DECRETO Nº 15.642/2020 - Pg. 37

MUNICÍPIO DE CASCAVEL
Estado do Paraná

Nº	Nome	Cargo De Concurso	Cargo Ceterane	Cargo Enquadramento
841	Adriana Regina de Souza	Agente de Transporte	Agente de Transporte II	Agente de Transporte II
842	Adriana Regina de Souza	Agente de Transporte	Agente de Transporte II	Agente de Transporte II
843	Adriana Regina de Souza	Agente de Transporte	Agente de Transporte II	Agente de Transporte II
844	Adriana Regina de Souza	Agente de Transporte	Agente de Transporte II	Agente de Transporte II
845	Adriana Regina de Souza	Agente de Transporte	Agente de Transporte II	Agente de Transporte II
846	Adriana Regina de Souza	Agente de Transporte	Agente de Transporte II	Agente de Transporte II
847	Adriana Regina de Souza	Agente de Transporte	Agente de Transporte II	Agente de Transporte II
848	Adriana Regina de Souza	Agente de Transporte	Agente de Transporte II	Agente de Transporte II
849	Adriana Regina de Souza	Agente de Transporte	Agente de Transporte II	Agente de Transporte II
850	Adriana Regina de Souza	Agente de Transporte	Agente de Transporte II	Agente de Transporte II
851	Adriana Regina de Souza	Agente de Transporte	Agente de Transporte II	Agente de Transporte II
852	Adriana Regina de Souza	Agente de Transporte	Agente de Transporte II	Agente de Transporte II
853	Adriana Regina de Souza	Agente de Transporte	Agente de Transporte II	Agente de Transporte II
854	Adriana Regina de Souza	Agente de Transporte	Agente de Transporte II	Agente de Transporte II
855	Adriana Regina de Souza	Agente de Transporte	Agente de Transporte II	Agente de Transporte II
856	Adriana Regina de Souza	Agente de Transporte	Agente de Transporte II	Agente de Transporte II
857	Adriana Regina de Souza	Agente de Transporte	Agente de Transporte II	Agente de Transporte II
858	Adriana Regina de Souza	Agente de Transporte	Agente de Transporte II	Agente de Transporte II
859	Adriana Regina de Souza	Agente de Transporte	Agente de Transporte II	Agente de Transporte II
860	Adriana Regina de Souza	Agente de Transporte	Agente de Transporte II	Agente de Transporte II
861	Adriana Regina de Souza	Agente de Transporte	Agente de Transporte II	Agente de Transporte II
862	Adriana Regina de Souza	Agente de Transporte	Agente de Transporte II	Agente de Transporte II
863	Adriana Regina de Souza	Agente de Transporte	Agente de Transporte II	Agente de Transporte II
864	Adriana Regina de Souza	Agente de Transporte	Agente de Transporte II	Agente de Transporte II
865	Adriana Regina de Souza	Agente de Transporte	Agente de Transporte II	Agente de Transporte II
866	Adriana Regina de Souza	Agente de Transporte	Agente de Transporte II	Agente de Transporte II
867	Adriana Regina de Souza	Agente de Transporte	Agente de Transporte II	Agente de Transporte II
868	Adriana Regina de Souza	Agente de Transporte	Agente de Transporte II	Agente de Transporte II
869	Adriana Regina de Souza	Agente de Transporte	Agente de Transporte II	Agente de Transporte II
870	Adriana Regina de Souza	Agente de Transporte	Agente de Transporte II	Agente de Transporte II

Rua Paraná, 5000 - Caixa Postal 135 - CEP 85801-900 - CxP 76.208.867/0001-07

MUNICÍPIO DE CASCAVEL
Órgão Municipal Gestor do Planejamento

Edição Ordinária - Nº 2641 - Ano 27 - Caderno 1 - Atos do Poder Executivo
05 de setembro de 2020 - Página 38 de 49

DECRETO Nº 15.643/2020 - Pg. 38

MUNICÍPIO DE CASCAVEL
Estado do Paraná

Cargo de enquadramento alterado atendido o §1º do art. 7º da Lei Municipal nº 7.144, retornando ao cargo completo no de concurso, que foi alterado por meio de processo de enquadramento igualmente realizado.

Art. 2º Aos empregados públicos afetados em função de benefício junto ao Regime Geral da Previdência Social, aplica-se o previsto no Art. 6º da Lei Municipal nº 7.144/2020.

Art. 3º Este Decreto entra em vigor na data de sua publicação, com efeitos retroativos a 1º de setembro de 2020.

Gabinete do Prefeito Municipal
Cascavel, 05 de setembro de 2020.

LEONALDO PARANHOS DA SILVA
Prefeito Municipal

SIMONI SOARES DA SILVA
Presidente TRANSITAR

TEREZA CRISTINA DE SOUZA RICHETTI
LIQUIDANTE

Rua Paraná, 5000 - Caixa Postal 135 - CEP 85801-900 - CxP 76.208.867/0001-07

MUNICÍPIO DE CASCAVEL
Órgão Municipal Gestor do Planejamento

Edição Ordinária - Nº 2641 - Ano 27 - Caderno 1 - Atos do Poder Executivo
05 de setembro de 2020 - Página 39 de 49

DECRETO Nº 15.644/2020 - Pg. 39

MUNICÍPIO DE CASCAVEL
Estado do Paraná

AVISO DE LICITAÇÃO - PREGÃO ELETRÔNICO Nº 158/2020

Objeto: Aquisição de livros de literatura infantil e infanto-juvenil para as bibliotecas escolares das Escolas Municipais, Educação de Jovens e Adultos (EJA), Centro de Apoio Pedagógico de Apoio ao Ensino de Inglês (CAPEI), Centro de Capacitação de Professores de Educação e de Atendimento às Pessoas com Surdez (CCAS), Instituto de Educação, Centro de Aperfeiçoamento dos Servidores Públicos Municipais de Cascavel - CEAVEL e Centros Municipais de Educação Infantil da rede pública municipal de ensino de Cascavel, no sistema de registro de preços. Abertura: 22/09/2020 às 09h00min. Critério de Julgamento: Menor Preço por Item. Valor máximo: R\$ 3.000.000,00. O edital e informações poderão ser obtidos no Departamento de Gestão de Compras e Administração - TRC (151) 3521-3300. Site: cascavel.mgnet.net (logon:cascavelPR). 3 de setembro de 2020. Renato Augusto dos Santos, Diretor do Departamento de Compras e Administração.

MUNICÍPIO DE CASCAVEL
PREGÃO ELETRÔNICO Nº 158/2020

Objeto: Contratação de empresa especializada para locação de sala de reunião analógica, bem como a locação de salas de reuniões, salas de reunião em funcionamento, manutenção e operação, devidamente licenciadas pela ANATEL, para atender as necessidades, para atender o Departamento da Guarda Municipal e da Guarda Civil Patrimonial do Município de Cascavel. Em virtude de alteração no edital, fica prorrogada a data de abertura para 22/09/2020 às 09h00min. O edital eletrônico estará disponível no site: cascavel.mgnet.net (logon:cascavelPR), tendo sido o edital disponibilizado anteriormente. Cascavel/PR, 1 de setembro de 2020. Renato Augusto dos Santos, Diretor do Departamento de Compras e Administração.

MUNICÍPIO DE CASCAVEL
PREGÃO ELETRÔNICO Nº 158/2020

AQUISIÇÃO DE TESTES PARA EXAME DE SOROLOGIA E HIV 2º MÉTODO, NO SISTEMA DE REGISTRO DE PREÇOS - EXTRATO DO COMUNICADO I

Encerrado as 3 inscrições dos interessados, no portal cascavel.mgnet.net, a íntegra do Comunicado I. Em virtude de pedido de esclarecimentos, fica PRORROGADA a data de abertura para 04 de setembro de 2020 às 09 horas. Cascavel/PR, 04 de setembro de 2020. Renato Augusto dos Santos, Diretor do Departamento de Gestão de Compras e Administração.

MUNICÍPIO DE CASCAVEL
PREGÃO ELETRÔNICO Nº 158/2020

O Pregoeiro(a) designado pelo Decreto nº 15.031 de 25 de setembro de 2019, declara como DESERTO O Pregão Eletrônico nº 158/2020 - Registro de Preços, pelo período de 12 (doze) meses, para análise de material técnico para a performance de obras laborais previstas em contratos no âmbito do Município de Cascavel, em atendimento a convênio com a Secretaria de Estado do Desenvolvimento Sustentável e do Turismo - SRENET, por meio do PROGRAMA ÁGUA NO CASIPO, em virtude da ausência total de interessados. Cascavel/PR, 03 de setembro de 2020. Renato Augusto dos Santos, Diretor do Departamento de Gestão de Compras e Administração.

MUNICÍPIO DE CASCAVEL
PREGÃO ELETRÔNICO Nº 111/2020

Objeto: Contratação de empresa especializada para prestação de serviços de limpeza, conservação e higienização, com fornecimento de produtos, materiais e equipamentos necessários para atender as Unidades de Pronto Atendimento da Secretaria de Saúde. O MUNICÍPIO DE CASCAVEL, Estado do Paraná, comunica a quem interessar possa que em virtude de correções necessárias, fica SUSPENSA a sessão de abertura de licitação no sistema eletrônico Cascavel/PR, 04 de setembro de 2020. Renato Augusto dos Santos, Diretor do Departamento de Gestão de Compras e Administração.

MUNICÍPIO DE CASCAVEL
Órgão Municipal Gestor do Planejamento

Edição Ordinária - Nº 2641 - Ano 27 - Caderno 1 - Atos do Poder Executivo
05 de setembro de 2020 - Página 34 de 49

DECRETO Nº 15.644/2020 - Pg. 34

MUNICÍPIO DE CASCAVEL
Estado do Paraná

Nº	Nome	Cargo De Concurso	Cargo Ceterane	Cargo Enquadramento
871	Adriana Regina de Souza	Agente de Transporte	Agente de Transporte II	Agente de Transporte II
872	Adriana Regina de Souza	Agente de Transporte	Agente de Transporte II	Agente de Transporte II
873	Adriana Regina de Souza	Agente de Transporte	Agente de Transporte II	Agente de Transporte II
874	Adriana Regina de Souza	Agente de Transporte	Agente de Transporte II	Agente de Transporte II
875	Adriana Regina de Souza	Agente de Transporte	Agente de Transporte II	Agente de Transporte II
876	Adriana Regina de Souza	Agente de Transporte	Agente de Transporte II	Agente de Transporte II
877	Adriana Regina de Souza	Agente de Transporte	Agente de Transporte II	Agente de Transporte II
878	Adriana Regina de Souza	Agente de Transporte	Agente de Transporte II	Agente de Transporte II
879	Adriana Regina de Souza	Agente de Transporte	Agente de Transporte II	Agente de Transporte II
880	Adriana Regina de Souza	Agente de Transporte	Agente de Transporte II	Agente de Transporte II
881	Adriana Regina de Souza	Agente de Transporte	Agente de Transporte II	Agente de Transporte II
882	Adriana Regina de Souza	Agente de Transporte	Agente de Transporte II	Agente de Transporte II
883	Adriana Regina de Souza	Agente de Transporte	Agente de Transporte II	Agente de Transporte II
884	Adriana Regina de Souza	Agente de Transporte	Agente de Transporte II	Agente de Transporte II
885	Adriana Regina de Souza	Agente de Transporte	Agente de Transporte II	Agente de Transporte II
886	Adriana Regina de Souza	Agente de Transporte	Agente de Transporte II	Agente de Transporte II
887	Adriana Regina de Souza	Agente de Transporte	Agente de Transporte II	Agente de Transporte II
888	Adriana Regina de Souza	Agente de Transporte	Agente de Transporte II	Agente de Transporte II
889	Adriana Regina de Souza	Agente de Transporte	Agente de Transporte II	Agente de Transporte II
890	Adriana Regina de Souza	Agente de Transporte	Agente de Transporte II	Agente de Transporte II
891	Adriana Regina de Souza	Agente de Transporte	Agente de Transporte II	Agente de Transporte II
892	Adriana Regina de Souza	Agente de Transporte	Agente de Transporte II	Agente de Transporte II
893	Adriana Regina de Souza	Agente de Transporte	Agente de Transporte II	Agente de Transporte II
894	Adriana Regina de Souza	Agente de Transporte	Agente de Transporte II	Agente de Transporte II
895	Adriana Regina de Souza	Agente de Transporte	Agente de Transporte II	Agente de Transporte II
896	Adriana Regina de Souza	Agente de Transporte	Agente de Transporte II	Agente de Transporte II
897	Adriana Regina de Souza	Agente de Transporte	Agente de Transporte II	Agente de Transporte II
898	Adriana Regina de Souza	Agente de Transporte	Agente de Transporte II	Agente de Transporte II
899	Adriana Regina de Souza	Agente de Transporte	Agente de Transporte II	Agente de Transporte II
900	Adriana Regina de Souza	Agente de Transporte	Agente de Transporte II	Agente de Transporte II

Rua Paraná, 5000 - Caixa Postal 135 - CEP 85801-900 - CxP 76.208.867/0001-07

MUNICÍPIO DE CASCAVEL
Órgão Municipal Gestor do Planejamento

Edição Ordinária - Nº 2641 - Ano 27 - Caderno 1 - Atos do Poder Executivo
05 de setembro de 2020 - Página 37 de 49

DECRETO Nº 15.641, DE 02 DE SETEMBRO DE 2020

MUNICÍPIO DE CASCAVEL
Estado do Paraná

CEP: 85.810-211
Cidade: Cascavel

DECRETO Nº 15.641, DE 02 DE SETEMBRO DE 2020

DISPÕE SOBRE A ABERTURA DE CRÉDITOS ADICIONAIS SUPLEMENTARES, NO ORÇAMENTO GERAL DO MUNICÍPIO.

O Prefeito Municipal de Cascavel, Estado do Paraná, no uso de suas atribuições legais e de conformidade com a Lei Municipal nº 7.024 de 16 de dezembro 2019 e a Lei Federal nº 4.320/64,

DECRETA:

Art. 1º - Fica aberto crédito adicional suplementar, na seguinte dotação orçamentária, no limite máximo aplicado: R\$ 190.000,00 (cento e noventa mil reais).

Suplementar	2052	Secretaria Municipal de Cultura e Esportes	33.1.27.811.67.2327 - Desenvolvimento de Atividades Esportivas, Através de Parcerias Firmadas com Entidades Privadas sem Fins Lucrativos.	190.000,00
-------------	------	--	---	------------

Art. 2º - Os recursos necessários à execução do disposto no art. 1º decorrerão no mesmo valor dos créditos adicionais suplementares, de seguintes detalhamentos:

I. Anulação parcial/total das dotações orçamentárias, abaixo relacionadas, previstas na Lei Municipal nº 7.024, de 16 de dezembro 2019, de acordo com o inciso III, do § 1º, do artigo 43, da Lei Federal nº 4.320, de 1994, na importância de R\$ 190.000,00 (cento e noventa mil reais), nas seguintes fontes de recursos:

Fonte de Recursos	Anulação/Dotação	2118	Secretaria Municipal de Cultura e Esportes	33.1.27.811.67.2952 - Promover, Apoiar e Incentivar Eventos e Competições de Cuijeto Esportivo no Âmbito Municipal, Regional, Estadual, Nacional e Internacional. Dentre eles: Bola Rural, Campeonato Amador, Pedal de Montanha, etc. - Emenda 10, 335030 - Material de consumo	40.000,00
	Atenuação/Dotação	2117	Secretaria Municipal de Cultura e Esportes <th>33.1.27.811.67.2962 - Promover, Apoiar e Incentivar Eventos e Competições de Cuijeto Esportivo no Âmbito Municipal, Regional, Estadual, Nacional e Internacional. Dentre eles: Bola Rural, Campeonato Amador, Pedal de Montanha, etc. - Emenda 10, 335030 - Passagens e despesas com hospedagem</th> <th>150.000,00</th>	33.1.27.811.67.2962 - Promover, Apoiar e Incentivar Eventos e Competições de Cuijeto Esportivo no Âmbito Municipal, Regional, Estadual, Nacional e Internacional. Dentre eles: Bola Rural, Campeonato Amador, Pedal de Montanha, etc. - Emenda 10, 335030 - Passagens e despesas com hospedagem	150.000,00

MUNICÍPIO DE CASCAVEL
Órgão Municipal Gestor do Planejamento

Edição Ordinária - Nº 2641 - Ano 27 - Caderno 1 - Atos do Poder Executivo
05 de setembro de 2020 - Página 40 de 49

DECRETO Nº 15.642/2020 - Pg. 40

MUNICÍPIO DE CASCAVEL
Estado do Paraná

EXTRATO DA ATA DE REGISTRO DE PREÇOS Nº 410/2020

Pregão Eletrônico Nº 098/2020

CONTRATANTE: MUNICÍPIO DE CASCAVEL, Pessoa Jurídica de Direito Público Interno, inscrita no CNPJ/ME sob o nº 76.208.867/0001-07, com endereço à Rua Paraná, nº 5000, Centro, Cascavel/PR, CEP 85.810-011, neste ato representado por seu Prefeito Sr. Leonaldo Paranhos Da Silva.

CONTRATADA: DIA DE PESTA LTDA, pessoa jurídica de direito privado, inscrita no CNPJ/ME nº 15.023.734/0001-00, com endereço à Av. Fernando Correa da Costa, nº 2134 (Barragem em Frente à UFMAT), Bairro Jardim Petrópolis, Cascavel/PR CEP 78.070-000, neste ato representado pelo(a) Sr (a) Marco Aurélio Ramos Bocardi.

OBJETO: Aquisição de artigos de decoração natalina, para serem utilizados na decoração do evento NATAL PARA TODOS, na cidade de Cascavel/PR, conforme detalhado abaixo:

Item	Descrição	Marca	Unid	Qtd	Valor Unit. R\$	Valor Total R\$
1	LAÇO COM PONTAS DE VELUDO PARA NATAL COM VITÓRIAS MEDIDAS MÍNIMAS 50x50cm	DOF	UNID	120	115,00	13.800,00
2	PIRETO ARMAZENADO COM VERDE QUE NÃO PROPORCA FOGO MEDIDAS MÍNIMAS 50x50x20 CM 2 METROS X DIÂMETRO 25,5MM	DOF	UNID	200	7,50	1.500,00
3	CORDÃO SINTÉTICO DEFEITADO FIMO ARMAZENADO MEDIDAS MÍNIMAS 50x50x20 CM 2 METROS X DIÂMETRO 25,5MM	DOF	UNID	8	16,00	128,00

Valor total R\$ 15.428,00 (Quinze mil e quatrocentos e oitenta e oito reais e oitenta centavos)

VIGÊNCIA: 12 (doze) meses.

FIRMADO EM: 03 de setembro de 2020.

ASSINATURA: Leonaldo Paranhos Da Silva
Marco Aurélio Ramos Bocardi

EXTRATO DA ATA DE REGISTRO DE PREÇOS Nº 407/2020

Pregão Eletrônico Nº 098/2020

CONTRATANTE: O FUNDO MUNICIPAL DE SAÚDE DE CASCAVEL, Estado do Paraná, inscrito no CNPJ/ME sob o nº 08.051.532/0001-22 com endereço à Rua Pernambuco, nº 1900, Centro, Cascavel/PR, CEP 85.810-011, neste ato representado pelo Secretário Municipal de Saúde Sr. Thiago Carlos Stefanelli.

CONTRATADA: DENTAL UNIVERSO EIRELI, inscrita no CNPJ nº 20.295.562/0001-62, estabelecida na Rua Ene nº 34, Sala 303, Bairro Prado, Belo Horizonte/MG, CEP 93.414-052, representada neste ato pela Srª Regiane Borges Dos Santos.

OBJETO: Aquisição de brochas odontológicas em atendimento às Unidades e Serviços de Saúde, no sistema eletrônico de preços.

Item	Descrição	Marca	Unid	Qtd	Valor Unit. R\$	Valor Total R\$
10	BROCHA CARBIDE ALTA ROTACÃO Nº 700 LIGA DE AÇO DE NOVO TIPO TRANSCUTIVO VIGÊNCIA COM PROTEÇÃO ANTI-FERRUGEM OU CARBÔNICO DE TUBSHEIRO AÇO INOXIDÁVEL AUTOCLAVÁVEL ADICIONADA EM BUSTELER, TRAZENDO EXTERNAMENTE OS DADOS DE IDENTIFICAÇÃO DO PRODUTO, PROTEÇÃO, NÚMERO DE LOTE E VALIDADE. (COD. BK 403302).	UNID	UNID	126	6,19	779,94

Valor total R\$ 779,94 (setecentos e setenta e nove reais e novecentos e noventa e quatro centavos).

VIGÊNCIA: 12 (doze) meses.

FIRMADO EM: 03 de setembro de 2020.

ASSINATURA: Thiago Carlos Stefanelli
Regiane Borges Dos Santos

MUNICÍPIO DE CASCAVEL
Órgão Municipal Gestor do Planejamento

Edição Ordinária - Nº 2641 - Ano 27 - Caderno 1 - Atos do Poder Executivo
05 de setembro de 2020 - Página 35 de 49

DECRETO Nº 15.643/2020 - Pg. 35

MUNICÍPIO DE CASCAVEL
Estado do Paraná

Nº	Nome	Cargo De Concurso	Cargo Ceterane	Cargo Enquadramento
901	Adriana Regina de Souza	Agente de Transporte	Agente de Transporte II	Agente de Transporte II
902	Adriana Regina de Souza	Agente de Transporte	Agente de Transporte II	Agente de Transporte II
903	Adriana Regina de Souza	Agente de Transporte	Agente de Transporte II	Agente de Transporte II
904	Adriana Regina de Souza	Agente de Transporte	Agente de Transporte II	Agente de Transporte II
905	Adriana Regina de Souza	Agente de Transporte	Agente de Transporte II	Agente de Transporte II
906	Adriana Regina de Souza	Agente de Transporte	Agente de Transporte II	Agente de Transporte II
907	Adriana Regina de Souza	Agente de Transporte	Agente de Transporte II	Agente de Transporte II
908	Adriana Regina de Souza	Agente de Transporte	Agente de Transporte II	Agente de Transporte II
909	Adriana Regina de Souza	Agente de Transporte	Agente de Transporte II	Agente de Transporte II
910	Adriana Regina de Souza	Agente de Transporte	Agente de Transporte II	Agente de Transporte II
911	Adriana Regina de Souza	Agente de Transporte	Agente de Transporte II	Agente de Transporte II
912	Adriana Regina de Souza	Agente de Transporte	Agente de Transporte II	Agente de Transporte II
913	Adriana Regina de Souza	Agente de Transporte	Agente de Transporte II	Agente de Transporte II
914	Adriana Regina de Souza	Agente de Transporte	Agente de Transporte II	Agente de Transporte II
915	Adriana Regina de Souza	Agente de Transporte	Agente de Transporte II	Agente de Transporte II
916	Adriana Regina de Souza	Agente de Transporte	Agente de Transporte II	Agente de Transporte II
917	Adriana Regina de Souza	Agente de Transporte	Agente de Transporte II	Agente de Transporte II
918	Adriana Regina de Souza	Agente de Transporte	Agente de Transporte II	Agente de Transporte II
919	Adriana Regina de Souza	Agente de Transporte	Agente de Transporte II	Agente de Transporte II
920	Adriana Regina de Souza	Agente de Transporte	Agente de Transporte II	Agente de Transporte II
921	Adriana Regina de Souza	Agente de Transporte	Agente de Transporte II	Agente de Transporte II
922	Adriana Regina de Souza	Agente de Transporte	Agente de Transporte II	Agente de Transporte II
923	Adriana Regina de Souza	Agente de Transporte	Agente de Transporte II	Agente de Transporte II
924	Adriana Regina de Souza	Agente de Transporte	Agente de Transporte II	Agente de Transporte II
925	Adriana Regina de Souza	Agente de Transporte	Agente de Transporte II	Agente de Transporte II
926	Adriana Regina de Souza	Agente de Transporte	Agente de Transporte II	Agente de Transporte II
927	Adriana Regina de Souza	Agente de Transporte	Agente de Transporte II	Agente de Transporte II
928	Adriana Regina de Souza	Agente de Transporte	Agente de Transporte II	Agente de Transporte II
929	Adriana Regina de Souza	Agente de Transporte	Agente de Transporte II	Agente de Transporte II
930	Adriana Regina de Souza	Agente de Transporte	Agente de Transporte II	Agente de Transporte II
931	Adriana Regina de Souza	Agente de Transporte	Agente de Transporte II	Agente de Transporte II
932	Adriana Regina de Souza	Agente de Transporte	Agente de Transporte II	Agente de Transporte II
933	Adriana Regina de Souza	Agente de Transporte	Agente de Transporte II	Agente de Transporte II
934	Adriana Regina de Souza	Agente de Transporte	Agente de Transporte II	Agente de Transporte II
935	Adriana Regina de Souza	Agente de Transporte	Agente de Transporte II	Agente de Transporte II
936	Adriana Regina de Souza	Agente de Transporte	Agente de Transporte II	Agente de Transporte II
937	Adriana Regina de Souza	Agente de Transporte	Agente de Transporte II	Agente de Transporte II
938	Adriana Regina de Souza	Agente de Transporte	Agente de Transporte II	Agente de Transporte II
939	Adriana Regina de Souza	Agente de Transporte	Agente de Transporte II	Agente de Transporte II
940	Adriana Regina de Souza	Agente de Transporte	Agente de Transporte II	Agente de Transporte II
941	Adriana Regina de Souza	Agente de Transporte	Agente de Transporte II	Agente de Transporte II
942	Adriana Regina de Souza	Agente de Transporte	Agente de Transporte II	Agente de Transporte II
943	Adriana Regina de Souza	Agente de Transporte	Agente de Transporte II	Agente de Transporte II
944	Adriana Regina de Souza	Agente de Transporte	Agente de Transporte II	Agente de Transporte II
945	Adriana Regina de Souza	Agente de Transporte	Agente de Transporte II	Agente de Transporte II
946	Adriana Regina de Souza	Agente de Transporte	Agente de Transporte II	Agente de Transporte II
947	Adriana Regina de Souza	Agente de Transporte	Agente de Transporte II	Agente de Transporte II
948	Adriana Regina de Souza	Agente de Transporte	Agente de Transporte II	Agente de Transporte II
949	Adriana Regina de Souza	Agente de Transporte	Agente de Transporte II	Agente de Transporte II
950	Adriana Regina de Souza	Agente de Transporte	Agente de Transporte II	Agente de Transporte II

Rua Paraná, 5000 - Caixa Postal 135 - CEP 85801-900 - CxP 76.208.867/0001-07

MUNICÍPIO DE CASCAVEL
Órgão Municipal Gestor do Planejamento

Edição Ordinária - Nº 2641 - Ano 27 - Caderno 1 - Atos do Poder Executivo
05 de setembro de 2020 - Página 38 de 49

DECRETO Nº 15.644/2020 - Pg. 38

MUNICÍPIO DE CASCAVEL
Estado do Paraná

CEP: 85.810-211
Cidade: Cascavel

DECRETO Nº 15.644/2020

Vinculo: 00041 - Atividades Esportivas - Ação Civil Pública 6010830 - R\$ 20.104.04.7000 - C/C 71.023-5

Art. 3º - As alterações orçamentárias abrangidas por este Decreto, serão também por ele compatibilizadas com o Plano Plurianual e com a Lei de Diretrizes Orçamentárias, em cumprimento ao disposto no artigo 5º da Lei Complementar sob o nº 101/2000 - Lei de Responsabilidade Fiscal em conjunto com a Lei Federal sob o nº 4.320/64, bem como o art. 4º da Lei Municipal nº 7.024, de 19 de outubro de 2017 - Plano Plurianual 2018 a 2021 e do art. 48 da Lei Municipal sob o nº 7.060 de 04 de Novembro de 2019 - Lei de Diretrizes Orçamentárias para o exercício de 2020.

Art. 4º - Este decreto entrará em vigor na data de sua publicação

Gabinete do Prefeito Municipal
Cascavel, Paraná, 02 de setembro de 2020

Leonaldo Paranhos da Silva
Prefeito Municipal

MUNICÍPIO DE CASCAVEL
SÍNTESE DO PROCESSO - DISPENSA

Nº AQUISIÇÃO DIRETA	OBJETO	CONTRATADA	VALOR TOTAL	SECRETARIA
01	Dispensa por justificativa para reparo no telhado do Centro Cultural Gilberto Mayer	PAULO SOUSTRINO 03198433940 29.350.818/0001-16	R\$ 11.913,00	SEGESP
02	Dispensa por justificativa para aquisição de materiais de limpeza para o Setor de Podas de Árvores	NEUZA MARIA ROLTA 627.636.959-49	R\$ 458.069,00	SEMA

EXTRATO DO QUINTO TERMO ADITIVO AO CONTRATO DE EXECUÇÃO DE OBRA Nº 156/2019

Concorrência nº 38/2019

CONTRATANTE: MUNICÍPIO DE CASCAVEL, Pessoa Jurídica de Direito Público Interno, inscrita no CNPJ/ME nº 76.208.867/0001-07, com endereço à Rua Paraná, nº 5000, Centro, Cascavel/PR, representado por seu Prefeito Municipal Sr. Leonaldo Paranhos da Silva.

CONTRATADA: CONSTRUYRZER CONSTRUÇÃO DE OBRAS LTDA inscrita no CNPJ/ME nº 13.158.031/0001-84, localizada na Rua Pia XII, nº 2600, 1º andar, Sala 02 Centro Cascavel/PR, representado pelo Sr. Matheus Haase Schmidt Rayer.

OBJETO: Fica prorrogado o prazo de execução do contrato pelo prazo de 02 (dois) meses, a partir de 07/08/2020 até 07/10/2020.

FIRMADO EM: 07 de agosto de 2020.

MUNICÍPIO DE CASCAVEL
Órgão Superior: Secretaria Municipal de Planejamento e Gestão
Edição Ordinária - Nº 2841 - Ano XII - Caderno 1 - Atos do Poder Executivo
05 de setembro de 2020 - Página 41 de 49

EXTRATO DA ATA DE REGISTRO DE PREÇOS Nº 416/2020
Pregão Eletrônico Nº 084/2020
CONTRATANTE: MUNICÍPIO DE CASCAVEL, Pessoa Jurídica de Direito Público Interno, inscrito no CNPJ/MF sob nº 78.208.867/0001-07, com endereço à Rua Paraná, nº 5000, Centro, Cascavel/PR, CEP 85.810-011, neste ato representado por seu Prefeito Sr. Leonardo Paranhos Da Silva.
CONTRATADA: CERTA DISTRIBUIDORA DE ALIMENTOS LTDA, pessoa jurídica de direito privado, inscrita no CNPJ/MF nº 04.902.817/0001-82, com endereço à Rua Souza Naves, nº 826, Parque São Paulo Cascavel/PR, CEP 85.800-770, neste ato representada pela Sra. Maria Daiany Pedrosa.
OBJETO: Aquisição de gêneros alimentícios e de copo e cozinha, para o Corpo de Bombeiros de Cascavel conforme descrito abaixo:

Item	Produto	Marca	Unid.	Qtd.	Valor Unit. R\$	Valor Total R\$
19	LEITE CONDENSADO EM LATA 400g COMPOSTO DE LEITE PASTEURIZADO, INTEGRAL, SÓLID. LEITE EM DOZE (12) UNIDADES, COM ADOÇANTE E AROMATIZANTE, CONSERVADO EM SACO PLÁSTICO TRANSPARENTES, QUANTIDADE, PRAZO DE VALIDADE E LOTE.	WAGUARA	LTA	600	3,25	1.950,00
20	LEITE LONGA VIDA INTEGRAL CAIXA C/ 12 L EMBALAGEM TETRA PAK	LEBRE	CA	100	36,40	3.640,00
43	CARNE SUINA TIPO MOÍSTO, FRESCO E RESFRIADO, CONGELADA, (O PRODUTOR DEVE APRESENTAR EM VERMELHO-VIVO, COZER, ENTERRAR, ACONDICIONADO EM EMBALAGENS DE 200g, 400g, 800g, 1.200g, 1.600g, 2.000g, 2.400g, 2.800g, 3.200g, 3.600g, 4.000g, 4.400g, 4.800g, 5.200g, 5.600g, 6.000g, 6.400g, 6.800g, 7.200g, 7.600g, 8.000g, 8.400g, 8.800g, 9.200g, 9.600g, 10.000g, 10.400g, 10.800g, 11.200g, 11.600g, 12.000g, 12.400g, 12.800g, 13.200g, 13.600g, 14.000g, 14.400g, 14.800g, 15.200g, 15.600g, 16.000g, 16.400g, 16.800g, 17.200g, 17.600g, 18.000g, 18.400g, 18.800g, 19.200g, 19.600g, 20.000g, 20.400g, 20.800g, 21.200g, 21.600g, 22.000g, 22.400g, 22.800g, 23.200g, 23.600g, 24.000g, 24.400g, 24.800g, 25.200g, 25.600g, 26.000g, 26.400g, 26.800g, 27.200g, 27.600g, 28.000g, 28.400g, 28.800g, 29.200g, 29.600g, 30.000g, 30.400g, 30.800g, 31.200g, 31.600g, 32.000g, 32.400g, 32.800g, 33.200g, 33.600g, 34.000g, 34.400g, 34.800g, 35.200g, 35.600g, 36.000g, 36.400g, 36.800g, 37.200g, 37.600g, 38.000g, 38.400g, 38.800g, 39.200g, 39.600g, 40.000g, 40.400g, 40.800g, 41.200g, 41.600g, 42.000g, 42.400g, 42.800g, 43.200g, 43.600g, 44.000g, 44.400g, 44.800g, 45.200g, 45.600g, 46.000g, 46.400g, 46.800g, 47.200g, 47.600g, 48.000g, 48.400g, 48.800g, 49.200g, 49.600g, 50.000g, 50.400g, 50.800g, 51.200g, 51.600g, 52.000g, 52.400g, 52.800g, 53.200g, 53.600g, 54.000g, 54.400g, 54.800g, 55.200g, 55.600g, 56.000g, 56.400g, 56.800g, 57.200g, 57.600g, 58.000g, 58.400g, 58.800g, 59.200g, 59.600g, 60.000g, 60.400g, 60.800g, 61.200g, 61.600g, 62.000g, 62.400g, 62.800g, 63.200g, 63.600g, 64.000g, 64.400g, 64.800g, 65.200g, 65.600g, 66.000g, 66.400g, 66.800g, 67.200g, 67.600g, 68.000g, 68.400g, 68.800g, 69.200g, 69.600g, 70.000g, 70.400g, 70.800g, 71.200g, 71.600g, 72.000g, 72.400g, 72.800g, 73.200g, 73.600g, 74.000g, 74.400g, 74.800g, 75.200g, 75.600g, 76.000g, 76.400g, 76.800g, 77.200g, 77.600g, 78.000g, 78.400g, 78.800g, 79.200g, 79.600g, 80.000g, 80.400g, 80.800g, 81.200g, 81.600g, 82.000g, 82.400g, 82.800g, 83.200g, 83.600g, 84.000g, 84.400g, 84.800g, 85.200g, 85.600g, 86.000g, 86.400g, 86.800g, 87.200g, 87.600g, 88.000g, 88.400g, 88.800g, 89.200g, 89.600g, 90.000g, 90.400g, 90.800g, 91.200g, 91.600g, 92.000g, 92.400g, 92.800g, 93.200g, 93.600g, 94.000g, 94.400g, 94.800g, 95.200g, 95.600g, 96.000g, 96.400g, 96.800g, 97.200g, 97.600g, 98.000g, 98.400g, 98.800g, 99.200g, 99.600g, 100.000g, 100.400g, 100.800g, 101.200g, 101.600g, 102.000g, 102.400g, 102.800g, 103.200g, 103.600g, 104.000g, 104.400g, 104.800g, 105.200g, 105.600g, 106.000g, 106.400g, 106.800g, 107.200g, 107.600g, 108.000g, 108.400g, 108.800g, 109.200g, 109.600g, 110.000g, 110.400g, 110.800g, 111.200g, 111.600g, 112.000g, 112.400g, 112.800g, 113.200g, 113.600g, 114.000g, 114.400g, 114.800g, 115.200g, 115.600g, 116.000g, 116.400g, 116.800g, 117.200g, 117.600g, 118.000g, 118.400g, 118.800g, 119.200g, 119.600g, 120.000g, 120.400g, 120.800g, 121.200g, 121.600g, 122.000g, 122.400g, 122.800g, 123.200g, 123.600g, 124.000g, 124.400g, 124.800g, 125.200g, 125.600g, 126.000g, 126.400g, 126.800g, 127.200g, 127.600g, 128.000g, 128.400g, 128.800g, 129.200g, 129.600g, 130.000g, 130.400g, 130.800g, 131.200g, 131.600g, 132.000g, 132.400g, 132.800g, 133.200g, 133.600g, 134.000g, 134.400g, 134.800g, 135.200g, 135.600g, 136.000g, 136.400g, 136.800g, 137.200g, 137.600g, 138.000g, 138.400g, 138.800g, 139.200g, 139.600g, 140.000g, 140.400g, 140.800g, 141.200g, 141.600g, 142.000g, 142.400g, 142.800g, 143.200g, 143.600g, 144.000g, 144.400g, 144.800g, 145.200g, 145.600g, 146.000g, 146.400g, 146.800g, 147.200g, 147.600g, 148.000g, 148.400g, 148.800g, 149.200g, 149.600g, 150.000g, 150.400g, 150.800g, 151.200g, 151.600g, 152.000g, 152.400g, 152.800g, 153.200g, 153.600g, 154.000g, 154.400g, 154.800g, 155.200g, 155.600g, 156.000g, 156.400g, 156.800g, 157.200g, 157.600g, 158.000g, 158.400g, 158.800g, 159.200g, 159.600g, 160.000g, 160.400g, 160.800g, 161.200g, 161.600g, 162.000g, 162.400g, 162.800g, 163.200g, 163.600g, 164.000g, 164.400g, 164.800g, 165.200g, 165.600g, 166.000g, 166.400g, 166.800g, 167.200g, 167.600g, 168.000g, 168.400g, 168.800g, 169.200g, 169.600g, 170.000g, 170.400g, 170.800g, 171.200g, 171.600g, 172.000g, 172.400g, 172.800g, 173.200g, 173.600g, 174.000g, 174.400g, 174.800g, 175.200g, 175.600g, 176.000g, 176.400g, 176.800g, 177.200g, 177.600g, 178.000g, 178.400g, 178.800g, 179.200g, 179.600g, 180.000g, 180.400g, 180.800g, 181.200g, 181.600g, 182.000g, 182.400g, 182.800g, 183.200g, 183.600g, 184.000g, 184.400g, 184.800g, 185.200g, 185.600g, 186.000g, 186.400g, 186.800g, 187.200g, 187.600g, 188.000g, 188.400g, 188.800g, 189.200g, 189.600g, 190.000g, 190.400g, 190.800g, 191.200g, 191.600g, 192.000g, 192.400g, 192.800g, 193.200g, 193.600g, 194.000g, 194.400g, 194.800g, 195.200g, 195.600g, 196.000g, 196.400g, 196.800g, 197.200g, 197.600g, 198.000g, 198.400g, 198.800g, 199.200g, 199.600g, 200.000g, 200.400g, 200.800g, 201.200g, 201.600g, 202.000g, 202.400g, 202.800g, 203.200g, 203.600g, 204.000g, 204.400g, 204.800g, 205.200g, 205.600g, 206.000g, 206.400g, 206.800g, 207.200g, 207.600g, 208.000g, 208.400g, 208.800g, 209.200g, 209.600g, 210.000g, 210.400g, 210.800g, 211.200g, 211.600g, 212.000g, 212.400g, 212.800g, 213.200g, 213.600g, 214.000g, 214.400g, 214.800g, 215.200g, 215.600g, 216.000g, 216.400g, 216.800g, 217.200g, 217.600g, 218.000g, 218.400g, 218.800g, 219.200g, 219.600g, 220.000g, 220.400g, 220.800g, 221.200g, 221.600g, 222.000g, 222.400g, 222.800g, 223.200g, 223.600g, 224.000g, 224.400g, 224.800g, 225.200g, 225.600g, 226.000g, 226.400g, 226.800g, 227.200g, 227.600g, 228.000g, 228.400g, 228.800g, 229.200g, 229.600g, 230.000g, 230.400g, 230.800g, 231.200g, 231.600g, 232.000g, 232.400g, 232.800g, 233.200g, 233.600g, 234.000g, 234.400g, 234.800g, 235.200g, 235.600g, 236.000g, 236.400g, 236.800g, 237.200g, 237.600g, 238.000g, 238.400g, 238.800g, 239.200g, 239.600g, 240.000g, 240.400g, 240.800g, 241.200g, 241.600g, 242.000g, 242.400g, 242.800g, 243.200g, 243.600g, 244.000g, 244.400g, 244.800g, 245.200g, 245.600g, 246.000g, 246.400g, 246.800g, 247.200g, 247.600g, 248.000g, 248.400g, 248.800g, 249.200g, 249.600g, 250.000g, 250.400g, 250.800g, 251.200g, 251.600g, 252.000g, 252.400g, 252.800g, 253.200g, 253.600g, 254.000g, 254.400g, 254.800g, 255.200g, 255.600g, 256.000g, 256.400g, 256.800g, 257.200g, 257.600g, 258.000g, 258.400g, 258.800g, 259.200g, 259.600g, 260.000g, 260.400g, 260.800g, 261.200g, 261.600g, 262.000g, 262.400g, 262.800g, 263.200g, 263.600g, 264.000g, 264.400g, 264.800g, 265.200g, 265.600g, 266.000g, 266.400g, 266.800g, 267.200g, 267.600g, 268.000g, 268.400g, 268.800g, 269.200g, 269.600g, 270.000g, 270.400g, 270.800g, 271.200g, 271.600g, 272.000g, 272.400g, 272.800g, 273.200g, 273.600g, 274.000g, 274.400g, 274.800g, 275.200g, 275.600g, 276.000g, 276.400g, 276.800g, 277.200g, 277.600g, 278.000g, 278.400g, 278.800g, 279.200g, 279.600g, 280.000g, 280.400g, 280.800g, 281.200g, 281.600g, 282.000g, 282.400g, 282.800g, 283.200g, 283.600g, 284.000g, 284.400g, 284.800g, 285.200g, 285.600g, 286.000g, 286.400g, 286.800g, 287.200g, 287.600g, 288.000g, 288.400g, 288.800g, 289.200g, 289.600g, 290.000g, 290.400g, 290.800g, 291.200g, 291.600g, 292.000g, 292.400g, 292.800g, 293.200g, 293.600g, 294.000g, 294.400g, 294.800g, 295.200g, 295.600g, 296.000g, 296.400g, 296.800g, 297.200g, 297.600g, 298.000g, 298.400g, 298.800g, 299.200g, 299.600g, 300.000g, 300.400g, 300.800g, 301.200g, 301.600g, 302.000g, 302.400g, 302.800g, 303.200g, 303.600g, 304.000g, 304.400g, 304.800g, 305.200g, 305.600g, 306.000g, 306.400g, 306.800g, 307.200g, 307.600g, 308.000g, 308.400g, 308.800g, 309.200g, 309.600g, 310.000g, 310.400g, 310.800g, 311.200g, 311.600g, 312.000g, 312.400g, 312.800g, 313.200g, 313.600g, 314.000g, 314.400g, 314.800g, 315.200g, 315.600g, 316.000g, 316.400g, 316.800g, 317.200g, 317.600g, 318.000g, 318.400g, 318.800g, 319.200g, 319.600g, 320.000g, 320.400g, 320.800g, 321.200g, 321.600g, 322.000g, 322.400g, 322.800g, 323.200g, 323.600g, 324.000g, 324.400g, 324.800g, 325.200g, 325.600g, 326.000g, 326.400g, 326.800g, 327.200g, 327.600g, 328.000g, 328.400g, 328.800g, 329.200g, 329.600g, 330.000g, 330.400g, 330.800g, 331.200g, 331.600g, 332.000g, 332.400g, 332.800g, 333.200g, 333.600g, 334.000g, 334.400g, 334.800g, 335.200g, 335.600g, 336.000g, 336.400g, 336.800g, 337.200g, 337.600g, 338.000g, 338.400g, 338.800g, 339.200g, 339.600g, 340.000g, 340.400g, 340.800g, 341.200g, 341.600g, 342.000g, 342.400g, 342.800g, 343.200g, 343.600g, 344.000g, 344.400g, 344.800g, 345.200g, 345.600g, 346.000g, 346.400g, 346.800g, 347.200g, 347.600g, 348.000g, 348.400g, 348.800g, 349.200g, 349.600g, 350.000g, 350.400g, 350.800g, 351.200g, 351.600g, 352.000g, 352.400g, 352.800g, 353.200g, 353.600g, 354.000g, 354.400g, 354.800g, 355.200g, 355.600g, 356.000g, 356.400g, 356.800g, 357.200g, 357.600g, 358.000g, 358.400g, 358.800g, 359.200g, 359.600g, 360.000g, 360.400g, 360.800g, 361.200g, 361.600g, 362.000g, 362.400g, 362.800g, 363.200g, 363.600g, 364.000g, 364.400g, 364.800g, 365.200g, 365.600g, 366.000g, 366.400g, 366.800g, 367.200g, 367.600g, 368.000g, 368.400g, 368.800g, 369.200g, 369.600g, 370.000g, 370.400g, 370.800g, 371.200g, 371.600g, 372.000g, 372.400g, 372.800g, 373.200g, 373.600g, 374.000g, 374.400g, 374.800g, 375.200g, 375.600g, 376.000g, 376.400g, 376.800g, 377.200g, 377.600g, 378.000g, 378.400g, 378.800g, 379.200g, 379.600g, 380.000g, 380.400g, 380.800g, 381.200g, 381.600g, 382.000g, 382.400g, 382.800g, 383.200g, 383.600g, 384.000g, 384.400g, 384.800g, 385.200g, 385.600g, 386.000g, 386.400g, 386.800g, 387.200g, 387.600g, 388.000g, 388.400g, 388.800g, 389.200g, 389.600g, 390.000g, 390.400g, 390.800g, 391.200g, 391.600g, 392.000g, 392.400g, 392.800g, 393.200g, 393.600g, 394.000g, 394.400g, 394.800g, 395.200g, 395.600g, 396.000g, 396.400g, 396.800g, 397.200g, 397.600g, 398.000g, 398.400g, 398.800g, 399.200g, 399.600g, 400.000g, 400.400g, 400.800g, 401.200g, 401.600g, 402.000g, 402.400g, 402.800g, 403.200g, 403.600g, 404.000g, 404.400g, 404.800g, 405.200g, 405.600g, 406.000g, 406.400g, 406.800g, 407.200g, 407.600g, 408.000g, 408.400g, 408.800g, 409.200g, 409.600g, 410.000g, 410.400g, 410.800g, 411.200g, 411.600g, 412.000g, 412.400g, 412.800g, 413.200g, 413.600g, 414.000g, 414.400g, 414.800g, 415.200g, 415.600g, 416.000g, 416.400g, 416.800g, 417.200g, 417.600g, 418.000g, 418.400g, 418.800g, 419.200g, 419.600g, 420.000g, 420.400g, 420.800g, 421.200g, 421.600g, 422.000g, 422.400g, 422.800g, 423.200g, 423.600g, 424.000g, 424.400g, 424.800g, 425.200g, 425.600g, 426.000g, 426.400g, 426.800g, 427.200g, 427.600g, 428.000g, 428.400g, 428.800g, 429.200g, 429.600g, 430.000g, 430.400g, 430.800g, 431.200g, 431.600g, 432.000g, 432.400g, 432.800g, 433.200g, 433.600g, 434.000g, 434.400g, 434.800g, 435.200g, 435.600g, 436.000g, 436.400g, 436.800g, 437.200g, 437.600g, 438.000g, 438.400g, 438.800g, 439.200g, 439.600g, 440.000g, 440.400g, 440.800g, 441.200g, 441.600g, 442.000g, 442.400g, 442.800g, 443.200g, 443.600g, 444.000g, 444.400g, 444.800g, 445.200g, 445.600g, 446.000g, 446.400g, 446.800g, 447.200g, 447.600g, 448.000g, 448.400g, 448.800g, 449.200g, 449.600g, 450.000g, 450.400g, 450.800g, 451.200g, 451.600g, 452.000g, 452.400g, 452.800g, 453.200g, 453.600g, 454.000g, 454.400g, 454.800g, 455.200g, 455.600g, 456.000g, 456.400g, 456.800g, 457.200g, 457.600g, 458.000g, 458.400g, 458.800g, 459.200g, 459.600g, 460.000g, 460.400g, 460.800g, 461.200g, 461.600g, 462.000g, 462.400g, 462.800g, 463.200g, 463.600g, 464.000g, 464.400g, 464.800g, 465.200g, 465.600g, 466.000g, 466.400g, 466.800g, 467.200g, 467.600g, 468.000g, 468.400g, 468.800g, 469.200g, 469.60					



**CURTA A NOSSA
PÁGINA NO FACE**

**A NOTÍCIA
NA VELOCIDADE
QUE VOCÊ MERECE**

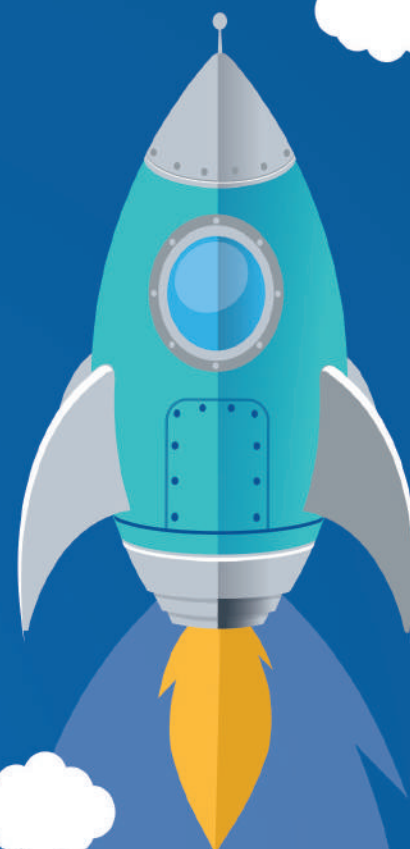
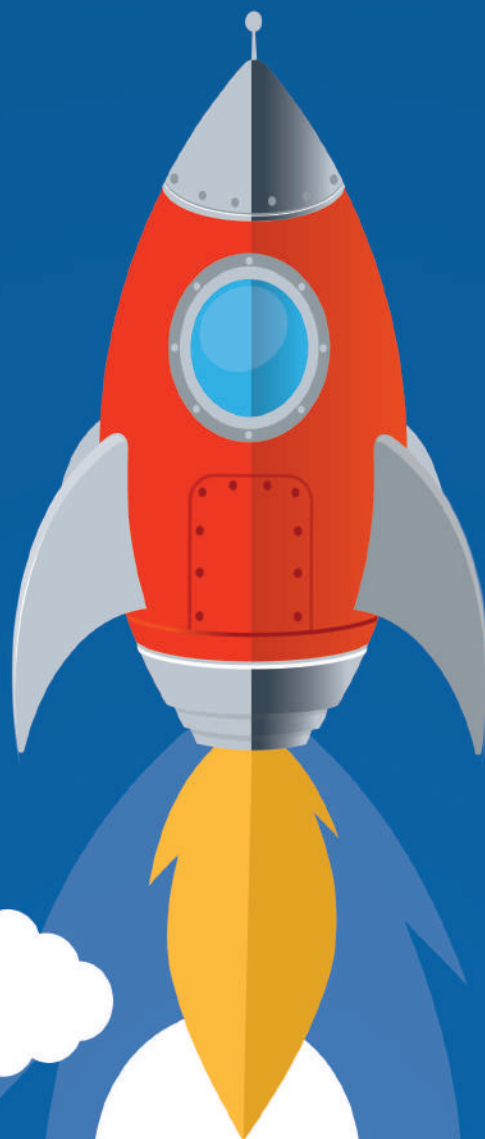
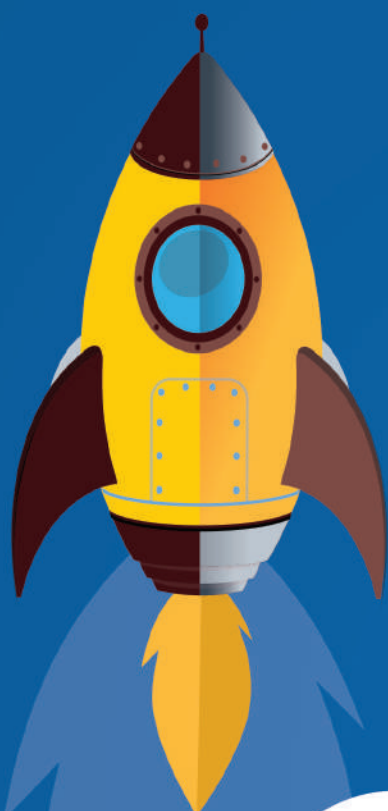

Scan me

facebook.com/JornalOParana



**LIVES
NOTÍCIAS
SORTEIOS**

**Acompanhe também
a repercussão dos
fatos no nosso site
e edições impressas!**

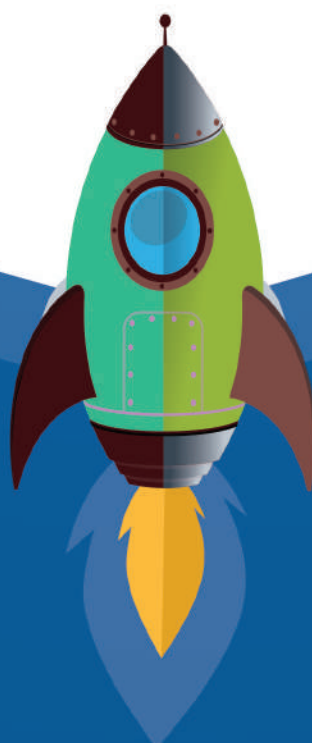

www.oparana.com.br

