# O Paraná

Sábado e domingo, 17 e 18/7/2021 - Edição nº 13.634 - Ano 45 - R$ 2,00

@oparana hojenews


EXPORTAÇÕES FECHARAM SEMESTRE COM ALTA DE 4,3%

# Para abastecer setor de carnes, oeste tem importação recorde

*Apesar da recuperação das exportações após os percalços provocados pela pandemia, a balança comercial do oeste se destaca pelo salto das importações na primeira metade deste ano. Mais de US$ 528,5 milhões foram trazidos do exterior, 62% a mais que o volume importado ano passado, que era a maior marca. O desempenho é resultado da importação de soja e milho, este último para alimentar o setor de carnes.*

Geral 6 e 7

VANDERLEY SOARES

O Autódromo Zilmar Beux reúne 91 veículos e 107 pilotos neste fim de semana em três competições simultâneas. Embora a Copa Truck com suas duas etapas domine as atenções pelas máquinas, o circuito recebe também os feras do GT Sprint Race e da Copa HB20.

Bandeirada 15

COVID-19

## Com idosos imunizados, internação em UTIs despenca

## Paraná registra queda de casos e óbitos há 45 dias, aponta boletim

Geral 2

PEDÁGIO

## Contraproposta do Estado prevê de 30 a 50% da caução federal

Política 3

Fim de turno

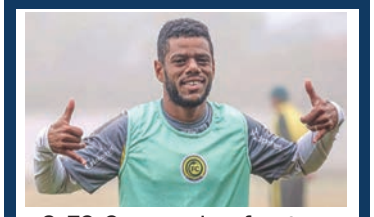

O FC Cascavel enfrenta o lanterna Rio Branco, neste domingo, às 15h, em Paranaguá, para manter a série positiva de quatro vitórias seguidas e seis jogos invictos na Série D.

Esportes 14

FUTSAL

## Cascavel encara gaúchos para definir posição na Liga Nacional

Esportes 14

VACINÔMETRO

| | PARANÁ | CASCAVEL | FOZ DO IGUAÇU | TOLEDO | MARIPÁ |
|---|---|---|---|---|---|
| 1ª DOSE | 5.094.002 | 151.749 | 118.703 | 62.825 | 2.559 |
| 2ª DOSE | 1.503.230 | 49.079 | 34.787 | 18.540 | 943 |
| DOSE ÚNICA | 250.627 | 13.120 | 6.324 | 4.089 | 120 |
| | BRASIL | 17 e 18/07 | 17/07 | 17 e 18/07 | 17 e 18/07 |
| 1ª DOSE | 91.193.614 | Sem vacinação | População geral (30 anos ou +) | População geral (36 anos ou +) | Não haverá vacinação |
| 2ª DOSE | 33.299.131 | 19/07 | 18/07 | 19/07 | 20/07 |
| | | Reforço da 2ª dose e população (33 anos ou +) | Não haverá vacinação | População geral (35 anos ou +) | População geral (39 anos ou +) |

# Com público prioritário imunizado, número de idosos em UTIs despenca

**Curitiba -** Público mais suscetível às complicações causadas pela covid-19, as pessoas idosas foram priorizadas na campanha de vacinação e estiveram entre os primeiros grupos imunizados no Paraná. Quase seis meses após o início da campanha, a maioria dos paranaenses com mais de 60 anos já está com o escudo de imunização completo, com a dose de reforço aplicada. E os reflexos positivos já são visíveis, principalmente na análise dos dados de hospitalização.

De janeiro a junho de 2021, a proporção de idosos internados nas UTIs (Unidades de Terapia Intensiva) exclusivas de covid-19 diminuiu de 65% para 27%. Dentre os pacientes internados que vieram a óbito, a relação caiu pela metade no período. Em janeiro, pessoas com mais de 60 anos respondiam por 75,27% das mortes nas UTIs, número que passou para 36,06% em junho.

Os dados são do Sistema Estadual de Regulação, administrado pela Secretaria de Estado da Saúde, e não incluem os pacientes internados em serviços privados e nem os de Curitiba, que utilizam sistemas próprios de regulação de leitos.

"Não tenho dúvidas de que a menor presença de idosos nas UTIs da rede Covid-19 seja resultado da vacinação. Estamos formando um escudo imunológico nos paranaenses que têm sido vacinados", destaca o secretário estadual da Saúde, Beto Preto.

Até essa sexta-feira (16), o Paraná tinha vacinado 1.819.416 pessoas com mais de 60 anos com a primeira dose ou com o imunizante de dose única. Nessa faixa, 64,4% das pessoas já completaram o ciclo vacinal (para esquemas em duas aplicações). No público com mais de 65 anos, que iniciou o processo de vacinação mais cedo, a porcentagem de quem já está completamente imunizado sobe para 87,6%.

### INTERNAMENTOS

Com exceção do primeiro mês da pandemia, ao longo de todo o 2020, a proporção de idosos nas UTIs sempre foi superior a 60%. Das 14.418 pessoas que deram entrada nos leitos intensivos do interior do Estado no ano passado, 9.061 tinham mais de 60 anos, 63% do total. Em 2021, o número de internamentos aumentou e, consequentemente, a presença dos idosos nesses leitos. De janeiro a junho, 22.084 pacientes foram colocados nas UTIs exclusivas, sendo que 9.977 com mais de 60 anos, uma média de 45%.

Em janeiro, assim como no mês anterior, eles eram 65% dos pacientes internados. Porém, enquanto a campanha de vacinação contra a covid-19 avança, uma curva inversamente proporcional aparece nas estatísticas de internação. Em fevereiro, a taxa de idosos ocupando esses leitos caiu para 56%. Em maio houve nova redução, passando para 51% e, em abril, eles eram exatamente a metade dos pacientes.

Pela primeira vez, em maio, as pessoas com mais de 60 anos passaram a minoria nas UTIs, respondendo por 33% das internações. Junho, além de apresentar a menor proporção até agora, de 27%, foi também a menor presença em números absolutos desde novembro do ano passado. No mês passado, 1.146 idosos deram entrada nos leitos intensivos - 1.059 a menos que em março, mês em que houve o maior número de internamento de idosos (2.205).

### ÓBITOS

Além de reduzir a proporção de idosos internados, outro efeito da vacinação é a diminuição dos óbitos nas UTIs na faixa acima dos 60 anos. Em 2020, 76,29% das pessoas que morreram nas unidades intensivas no Interior do Estado estavam dentro dessa faixa etária. Dos 5.631 óbitos registrados no Sistema de Regulação no ano passado, 4.269 eram idosos.

A média permaneceu semelhante nos dois primeiros meses de 2021, quando a vacinação ainda não tinha atingido esse público maciçamente. Em janeiro, dos 1.225 pacientes internados em UTIs que vieram a óbito, 922 (75,27%) estavam nessa faixa de idade. No mês seguinte, essa taxa foi de 75,33%.

Com a nova onda de covid-19 em março, um ano após os primeiros casos registrados no Estado, houve aumento nas internações e, consequentemente, dos óbitos pela doença. Embora em números absolutos tenha havido mais mortes de idosos, chegando ao pico de 1.798 nessa faixa etária, a proporção começou a cair naquele mês, com 65,86% do total, a primeira vez abaixo dos 70%.

Tanto o índice como em números absolutos, nos meses seguintes os falecimentos entre esse público começaram a reduzir. Passaram para 63,61% em abril - 1.580 óbitos de um total de 2.484; e a 51,74% em maio - 1.376 idosos entre os 2.659 pacientes falecidos naquele mês. Em junho, pela primeira vez desde fevereiro, o número ficou abaixo da marca dos mil - foram 986 pessoas, de um total de 2.734. A taxa de 36,06% é menos do que a metade da média apresentada no ano passado e nos dois primeiros meses de 2021.

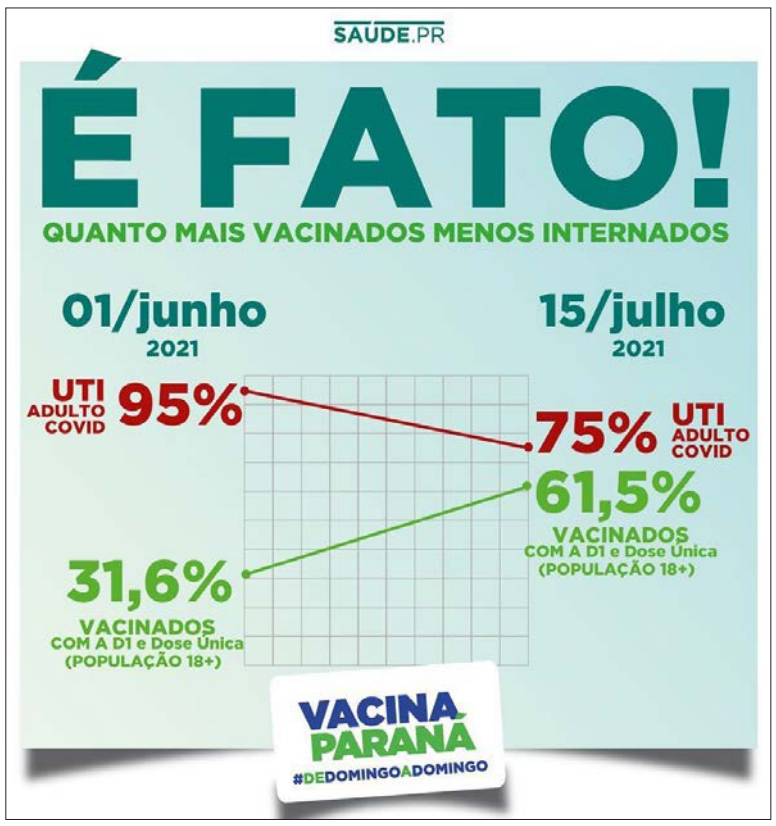


## Paraná tem redução de casos e óbitos

*O Paraná completou sete semanas seguidas de redução de casos de covid-19 e seis no número de óbitos na variável de semana epidemiológica (período de sete dias que registra os casos e óbitos que efetivamente ocorreram naquele período). O balanço é em cima da confirmação do caso/óbito no dia, não na divulgação, que leva em consideração o atraso na notificação das prefeituras.*

*De acordo com o Informe Epidemiológico da Secretaria de Estado da Saúde dessa sexta-feira (16), nas últimas duas semanas foram registrados os menores números de casos novos em todo o ano de 2021. Com relação às mortes, a marca da última semana é a mais baixa desde fevereiro.*

*A tendência de queda de casos vem desde a semana epidemiológica 21 (de 23 a 29 de maio): 47.463 casos positivos foram registrados no Estado. Na semana passada, a 27a no calendário, o Estado chegou ao menor número do ano, com 16.430 novos casos, superando a anterior, que já tinha apresentado o acumulado mais baixo, com 17.547 novas confirmações.*

*Até então, o menor número de casos positivos no intervalo de sete dias tinha ocorrido entre 18 e 24 de abril, quando foram contabilizados 20.077 no Paraná. Esse número só subiu a partir daí, chegando ao pico na última semana de maio para, então, voltar a cair.*

*Com relação aos óbitos, foram registradas 422 mortes na semana passada, menor desde fevereiro. A marca mais baixa, até aquele momento, tinha sido na semana epidemiológica 6 (7 a 12 de fevereiro), quando 410 pessoas morreram no Paraná.*

*Na comparação semana a semana, há uma redução dos óbitos no Estado desde o início de junho. Na semana epidemiológica 22 (de 30 de maio a 5 de junho), 1.257 morreram no Paraná por complicações da doença. Três semanas depois, o Estado saiu da marca de mais de mil óbitos por semana, com o registro de 874 falecimentos entre 20 e 26 de junho, continuando em baixa nas semanas seguintes.*

## Saúde divulga 2.613 casos e 166 óbitos

*A Secretaria de Estado da Saúde divulgou nessa sexta-feira (16) mais 2.613 casos confirmados e 166 mortes pela covid-19 no Paraná. Os dados acumulados do monitoramento da doença mostram que o Estado soma 1.333.380 casos confirmados e 33.317 óbitos.*

*Quanto às mortes, são 64 mulheres e 102 homens, com idades que variam de 19 a 105 anos. Os óbitos ocorreram de 06 de março a 16 de julho de 2021.*

## falecimentos

**Paulo Pereira (82)**
**Arnaldo Eugenio da Silva (57)**
**Inedir Pereira (47)**
**Luiz Alferes Eloy (65)**

Óbitos registrados ontem, até às 17h, pela Acesc, em Cascavel

expediente
DESDE 15 DE MAIO DE 1976
O Paraná

**Direção-Geral**
Clarice Roman

**Editora-chefe**
Carla Hachmann
editoria@oparana.com.br
*www.oparana.com.br*

Jornal Oparana S/A CNPJ: 21.819.026/0001-36 Matriz
Jornal Oparana S/A CNJP: 21.819.026/0002-17 Filial

**Redação, administração, publicidade e oficinas**
Rua Rio Grande do Sul esquina com Uruguai, 2.601 - Cascavel -PR
CEP 85.801.011 - Caixa Postal 761
**Telefone Central** (45) 3321-1000

**Emails**
redacao@oparana.com.br
comercial@oparana.com.br
assinaturas@oparana.com.br

**REPRESENTANTES NACIONAIS**
Curitiba / São Paulo / Merconet (41) 3079-4666
Brasília, Florianópolis / Central (61) 3323-4701 / (48) 3216-0600
Porto Alegre/Expansão Brasil (51) 3340-1408

Pedágio

# Contraproposta do Paraná prevê 1/3 da caução do Ministério

**Cascavel** - A pouco mais de quatro meses para o término da concessão das rodovias que formam o Anel de Integração no Paraná, o projeto de licitação da próxima concessão ainda não foi apresentado pelo Ministério da Infraestrutura. A pendência agora seria o valor de caução (aporte) que a vencedora deverá dar conforme o desconto tarifário ofertado.

Os números seguem restritos a quatro paredes, mas, extraoficialmente, a reportagem apurou que o Ministério da Infraestrutura quer exigir R$ 75 milhões de caução para cada ponto percentual de desconto sobre a tarifa. Ou seja, desconto de 10% teria R$ 750 milhões de caução; desconto de 17%, caução de R$ 1,275 bilhão.

Após alerta do risco desses valores, o governo do Paraná apresentou uma contraproposta, com aporte variável: desconto de 17% teria caução de R$ 390 milhões, desconto de 25%, aporte de R$ 1,2 bilhão. Ou seja, na primeira simulação o valor representa um terço da proposta federal; na segunda, metade.

No último dia 7, uma comitiva do setor produtivo do oeste do Paraná esteve com o governador Ratinho Junior e o secretário Sandro Alex para discutir a questão do pedágio. Na oportunidade, o governador apresentou as entidades essa contraproposta enviada a Brasília.

De acordo com o presidente do Codesc (Conselho de Desenvolvimento Econômico Sustentável de Cascavel), Alci Rotta Junior, que esteve na reunião, a curva de aporte do Ministério da Infraestrutura é mais ascendente que a proposta do Estado e isso poderá inibir os descontos das tarifas. "O Ministério quer que o aporte parta do primeiro ponto percentual de desconto, com curva muito mais ascendente, o que poderá inibir os descontos, pois, quando chega aos 17%, a empresa já tem que fazer um aporte de R$ 1,2 bilhão. Já a contraproposta do governador é de que, com desconto de 17%, o aporte seria de R$ 390 milhões, se a empresa oferecer desconto de 25%, o aporte seria de R$ 1,2 bilhão".

De acordo com o Ministério da Infraestrutura, o alto valor do aporte é para evitar que aventureiros participem da licitação.

Já o setor produtivo defende uma licitação pelo menor valor de pedágio e, para isso, espera que o desconto seja maior de 17%. "O setor produtivo defende toda e qualquer estratégia que proporcione a oferta de um maior desconto. É só através de uma tarifa justa e com a retomada de obras que conseguiremos trazer competitividade ao Estado do Paraná", diz Rotta.

Questionado sobre os valores de aporte, o Ministério da Infraestrutura não confirmou os valores, apenas que o valor para o Paraná "seria bem menor".

Sem entrar em detalhes, o secretário de Infraestrutura e Logística, Sandro Alex, informou que o projeto deverá ser entregue ao Paraná na próxima semana.

A previsão é de que a próxima licitação ocorra no segundo trimestre de 2022. A alteração do projeto se deu após pressão do setor produtivo paranaense, que criticou a proposta de limitar em 17% os descontos sobre as tarifas e previsão de outorga onerosa como critério de desempate. Em maio, o ministério recuou e decidiu refazer o projeto. Os atuais contratos se encerram em 27 de novembro.

## Duplicação da BR-277 começa na terça

O DER-PR (Departamento de Estadas de Rodagem do Paraná) anunciou que as obras de duplicação da BR-277 no trecho entre o posto da Polícia Rodoviária Federal e a Ferroeste, em Cascavel, terão início na próxima terça-feira (20). O projeto consiste na ampliação de 5,81 quilômetros da rodovia, do KM 574,4 ao KM 580,2. A intervenção foi contratada pelo valor de R$ 48.009.661,88. Os recursos são resultado de convênio entre a Itaipu Binacional e o governo do Estado.

De acordo com o DER, a previsão é que a duplicação seja concluída até setembro de 2022. A empresa Pavimentações e Terraplenagens Schmitt tem 14 meses para concluir o contrato.

Na próxima terça, a empresa irá iniciar os serviços preliminares como ensaios de caracterização dos materiais, limpeza da camada vegetal, instalação do canteiro de obras, levantamento topográfico e serviços de terraplenagem.

Além da duplicação da BR-277, também será pavimentada a via marginal esquerda da rodovia do KM 581,7 ao KM 583,3, em uma extensão de 1,56 quilômetro, além da execução de um viaduto no KM 575,1, no acesso para a Ferroeste, e outro viaduto no KM 580, onde será implantada uma variante da PR-180.

# Veja quais parlamentares do PR aprovaram a LDO com fundo eleitoral de R$ 5,7 bi

**Brasília -** O Congresso Nacional aprovou na quinta-feira (15) o projeto de LDO (Lei de Diretrizes Orçamentárias) de 2022. Na Câmara, foram 278 votos favoráveis e 145 contrários. Já no Senado, o placar foi de 40 votos a favor e 33 votos contrários. O texto segue para sanção presidencial.

O texto aprovado prevê déficit de R$ 170,47 bilhões para o orçamento, e fundo eleitoral ampliado de R$ 2 bilhões para mais de R$ 5,7 bilhões.

No Paraná, 14 deputados federais votaram a favor, e seis deles nem sequer votaram. Já no Senado, os três senadores do Estado votaram contra.

Veja como votaram cada um votou com relação ao substitutivo:

| VOTARAM SIM | |
|---|---|
| Aline Sleutjes (PSL) | |
| Aroldo Martins (Republican) | |
| Christiane de Souza Yared (PL) | |
| Felipe Francischini (PSL) | |
| Filipe Barros (PSL) | |
| Giacobo (PL) | |
| Luciano Ducci (PSB) | |
| Luiz Nishimori (PL) | |
| Luizão Goulart (Republican) | PR |
| Paulo Eduardo Martins (PSC) | PR |
| Roman (Patriota) | PR |
| Rossoni (PSDB) | PR |
| Sergio Souza (MDB) | PR |
| Vermelho (PSD) | PR |

| ABSTENÇÃO | |
|---|---|
| Toninho Wandscheer (PROS) | PR |
| Abstenção | |

| VOTARAM NÃO | | |
|---|---|---|
| Aliel Machado (PSB) | PR | Não |
| Diego Garcia (Podemos) | PR | Não |
| Enio Verri (PT) | PR | Não |
| Gleisi Hoffmann (PT) | PR | Não |
| Gustavo Fruet (PDT) | PR | Não |
| Leandre (PV) | PR | Não |
| Rubens Bueno (Cidadania) | PR | Não |
| Sargento Fahur (PSD) | PR | Não |
| Zeca Dirceu (PT) | PR | Não |

| NÃO ESTAVAM PRESENTES |
|---|
| Emerson Miguel Petriv (Pros) |
| Hermes "Frangão" Parcianello (MDB) |
| Luisa Canziani (sem partido) |
| Pedro Lupion Mello (DEM) |
| Reinhold Stephanes Jr (PSD) |
| Ricardo Barros (PP) |

# Informe da redação

editoria e colaboradores

## Alta no domingo

REPRODUÇÃO

O presidente Jair Bolsonaro "passa bem e permanece evoluindo satisfatoriamente, com a conduta médica inalterada", informa boletim médico divulgado nessa sexta (16) pelo Hospital Vila Nova Star, onde o presidente está internado desde quarta-feira. Na nota, o hospital reforça que não há previsão de alta médica. Contudo, em entrevista a O Globo nessa sexta, o cirurgião Antonio Luiz Macedo disse que o presidente deve ter alta "nos próximos dois dias". Bolsonaro deverá deixar o hospital com dieta cremosa. Na sequência, passará a receber alimentação pastosa por um tempo, segundo o médico, e, só então, voltará a comer comida sólida normalmente. "Ele (Bolsonaro) está evoluindo muito bem. A alimentação dele depois da alta ainda não será normal. Ele continuará comendo alimentos cremosos e não fermentados". Bolsonaro foi internado transferido de Brasília para São Paulo depois que médicos do Hospital das Forças Armadas o diagnosticaram com obstrução intestinal.

### Setor de eventos

Empresas de eventos podem aderir até 26 de novembro ao Programa Emergencial de Retomada do Setor do governo federal. A CNM aponta que o setor é responsável por movimentar R$ 854 bilhões anualmente - 13% do PIB. Cerca de 7 milhões de empregos são gerados por meio de festivais, shows, congressos, feiras e exposições. Cerca de 80% das empresas são de micro e pequeno porte e movimenta a cadeia produtiva envolve 52 tipos diferentes de fornecedores.

### Transferências

O Congresso Nacional aprovou a LDO para 2022 e, entre os itens, os deputados e os senadores deram aval para uma demanda municipalista: a dispensa de adimplência para municípios de até 50 mil habitantes para recebimento de transferências voluntárias. Só no Paraná, são 363 cidades (91%).

### Caça-fraude

Agentes da Inteligência do governo estão com a missão de encontrar uma história que mostre que há suspeitas sobre a urna eletrônica - principalmente se for algo relacionado a 2018, quando o presidente Jair Bolsonaro disse ter havido fraudes.

### Voto impresso

O presidente da comissão da Câmara dos Deputados que avalia a instauração do voto impresso nas eleições de 2022, Paulo Eduardo Martins (PSC-PR), encerrou subitamente a sessão dessa sexta quando haveria a votação da PEC que permitiria a alteração no processo eleitoral. O debate agora só poderá ser retomado em agosto, após o recesso parlamentar. Segundo Martins, o relator da PEC, Filipe Barros (PSL-PR), "manifestou o desejo de fazer modificações no texto", e abriu prazo para que isso ocorra.

### Voto útil

A Câmara de Cascavel adiou a audiência pública prevista para essa sexta que discutiria o voto útil nas próximas eleições. Nova data ainda deve ser divulgada.

### Sabatina

O senador Oriovisto Guimarães é o paranaense a participar da sabatina a que será submetido o advogado-geral da União, André Mendonça, indicado pelo presidente Jair Bolsonaro a uma vaga de ministro do STF (Supremo Tribunal Federal). A sabatina será feita pela CCJ (Comissão de Constituição e Justiça) do Senado e, em seguida, o nome será submetido ao plenário da Casa. A data da sabatina ainda não foi marcada.

# Núcleo Industrial BRISA

**EXCELENTE OPORTUNIDADE PARA SUA EMPRESA**

**NO CONTORNO OESTE BR 163 COM BR 277 - CASCAVEL**

**TERRENOS A PARTIR DE 2.000M² A 20.000M²**

**REDE ELÉTRICA | ÁGUA | FIBRA ÓTICA**

**ASFALTO COM PISTA DE ROLAMENTO DE 12,00MTS**

COM FINANCIAMENTO
BANCÁRIO

BRISA IMÓVEIS

Rua Souza Naves, 3983, 5ª andar - Ed. Lince

**Telefones: (45) 3225-3399 - 9 9972-3399 - 9 9919-9500**

# Credicoopavel tem avanços no semestre e deve bater recordes

**Cascavel -** O ano de 2020 foi o melhor da trajetória de 39 anos da Credicoopavel (Cooperativa de Crédito Rural Coopavel). Mas os resultados alcançados nos seis primeiros meses do exercício de 2021 revelam que novos recordes estão muito perto de ser estabelecidos. É isso o que mostrou pré-assembleia realizada na manhã dessa sexta-feira (16), com a presença de diretores e de cooperados. Os números foram apresentados pelo diretor-presidente Dilvo Grolli.

"A Credicoopavel experimenta um dos momentos mais especiais de suas quatro décadas de atividades. Estamos felizes e atentos para novos desafios e oportunidades", afirmou o presidente.

Além de mostrar gráficos com o desempenho dos seis primeiros meses do ano, Dilvo destacou estratégias de fortalecimento, intercooperação e expansão amadurecidas pelo Conselho de Administração da cooperativa de crédito, fundada em novembro de 1981 por 52 associados.

**INDICADORES**

No dia 30 de junho de 2020, a carteira de empréstimos da Credicoopavel somava R$ 210,7 milhões. Já em 30 de junho último, o valor chegava a R$ 300 milhões. Esses recursos são liberados a taxas e a prazos diferenciados para financiamentos de máquinas, implementos e para atividades voltadas ao fortalecimento econômico de propriedades rurais, segundo o diretor financeiro da cooperativa de crédito Paulo Aparecido Arantes. Se a boa fase do agronegócio persistir, a projeção de empréstimos para 2021 é de R$ 380 milhões.

Os depósitos à vista aumentaram 148% na comparação dos números de 30 de junho de 2020 e 30 de junho de 2021. Outro dado que mostra o bom momento, segundo o diretor-presidente Dilvo Grolli, está no resultado financeiro já conseguido nos primeiros seis meses do atual exercício em comparação com o volume acumulado em 2020. No ano passado, chegou a R$ 15 milhões e neste primeiro semestre de 2021 já está em mais de R$ 10 milhões, com projeção de R$ 18 milhões no último dia útil de dezembro.

**INTERCOOPERAÇÃO**

Outro aspecto que contribui para a performance da Credicoopavel é a valorização da intercooperação dela com a Coopavel. Com 50 anos, 7 mil cooperados e estimativa de R$ 4,5 bilhões de faturamento em 2021, a Coopavel se consolida como uma das 15 maiores cooperativas agroindustriais do País. "Essa união faz muito bem às duas e ampliará ainda mais os indicadores e as condições de trabalho e de resultados de nossa cooperativa de crédito", conforme Dilvo Grolli.

A atual estrutura da Credicoopavel é formada por uma agência e um posto de serviço. São 7.435 cooperados e 40 funcionários. A proposta de expansão que começa a ser colocada em prática vai ampliar a atuação da cooperativa de crédito nas 32 filiais da Coopavel.

## Turismo registra crescimento em 2020, mas ainda abaixo de 2019

**São Paulo -** O setor de turismo brasileiro registrou em maio, último mês com dados consolidados, faturamento de R$ 9,6 bilhões, 47,5% superior ao de maio do ano passado. No entanto, em comparação ao mesmo mês de 2019, antes do início da pandemia de covid-19, houve redução de 31,2% no faturamento do setor. Os dados, divulgados nessa sexta-feira (16), são da FecomércioSP (Federação do Comércio de Bens, Serviços e Turismo do Estado de São Paulo).

Em maio, o transporte aquaviário foi o único, entre os seis grupos de atividades analisados pela FecomercioSP, que conseguiu superar o patamar pré-pandemia, com alta de 20% no faturamento em relação ao mesmo mês de 2019. O transporte aéreo registra a maior queda em relação a 2019, de 50,5% - variação similar à da redução da demanda de passageiros, na mesma comparação, de 43%.

Em maio de 2021, os restaurantes e alojamentos faturaram R$ 2,8 bilhões, 33,5% abaixo do obtido no mesmo mês em 2019, com variação muito próxima do grupo atividades culturais, recreativas e esportivas (-33,8%), também afetado pelo isolamento social.

O conjunto de atividades de locação de veículos, agências e operadoras de turismo registrou queda de 13,2% em maio em relação a 2019, e o setor de transporte terrestre, redução de 6,6%.

"A vacinação ainda é a principal variável para os turistas voltarem a viajar com segurança e para os empresários se planejarem de forma mais sólida", diz, em nota, a FecomércioSP. "Iniciativas como a redução das restrições, a ampliação das ofertas dos serviços turísticos e a aceleração da vacinação em todo o País são fundamentais para uma melhora gradativa e mais consistente do setor", acrescenta a entidade.

## Equipamento desenvolvido pelo Senai no Paraná auxilia movimentação de pessoas imobilizadas

*Criado em conjunto com AMR Robotics, ameniza as complicações de saúde em pacientes de terapia intensiva*

Atender às demandas da indústria, criando soluções tecnológicas integradas, aplicadas a produtos e processos, com foco na sustentabilidade e no desenvolvimento industrial. Com esse objetivo, o Instituto Senai de Tecnologia em Metalmecânica desenvolveu, em parceria com a AMR Robotics, um protótipo de leito robótico que auxilia na movimentação do corpo. A ferramenta foi criada para reduzir os efeitos causados pela má circulação em pessoas que estão acamadas durante um longo período e traz impactos positivos para a saúde dos pacientes de terapia intensiva.

"O robô é programado de maneira personalizada e executa movimentos lentos e precisos. Também permite que o paciente fique em posição ereta, auxiliando em momentos como alimentação, desmame ventilatório, recrutamento alveolar, entre outras ocasiões e é de fundamental importância para redução de tempo de internação e recuperação adequada", conclui Leonardo Arnoni, cirurgião oncológico e fundador da AMR Robotics, que teve a ideia junto com o seu sócio, o médico intensivista Márcio Ronaldo. Além disso, apresenta articulações que podem ser acionadas para alterar a posição do paciente. Também há a possibilidade de realizar a movimentação de apenas um membro, fazendo um trabalho fisioterápico.

Juliano Coelho, consultor de PDI e líder técnico da área de Desenvolvimento de Produto do Instituto Senai de Tecnologia em Metalmecânica, explica que para o seu desenvolvimento foram utilizadas diversas tecnologias de ponta disponíveis no Instituto, como design e engenharia de forma integrada, simulação computacional, impressão 3D, digitalização por luz estruturada, entre outros. Após a homologação do equipamento, a ideia é buscar parceiros dentro da indústria para sua produção em larga escala.

Para saber mais sobre o Instituto Senai de Tecnologia em Metalmecânica acesse senaipr.com.br/tecnologiaeinovacao/nossarede/metalmecanica

INOVE FOTO & VÍDEO

**O leito robótico foi criado no Instituto Senai de Tecnologia em Metalmecânica em parceria com a AMR Robotics**

# Movimento inverso: oeste registra importação recorde

**Cascavel** - Os oito principais exportadores da região oeste do Paraná fecharam o primeiro semestre do ano com aumento de 4,3% nas exportações em comparação ao mesmo período de 2020, num total de US$ 968 milhões. Esse é o segundo melhor resultado da história, atrás apenas de 2019, quando os seis meses totalizaram US$ 1,262 bilhão. Em toda a região, a soma foi de US$ 1,037 bilhão, alta de 3,25% sobre 2020 (US$ 1,005 bilhão).

Contudo, o que chama a atenção na balança comercial da região desta vez é o salto das importações. Foram comprados de outros países US$ 528 milhões por empresas do oeste do Paraná nos seis meses, 62% a mais que no mesmo período de 2020, no total de US$ 326 milhões, que era o maior valor até então.

O recorde tem explicação: a necessidade de trazer alimento para aves e suínos, devido à falta de milho no mercado interno. Para se ter uma ideia, foram importados US$ 93,942 milhões desse cereal, 217,5% a mais que ano passado. A líder da pauta continua sendo a soja, que quase dobrou: US$ 98 milhões, contra US$ 52 milhões ano passado.

Outro cereal aparece em quarto: o trigo, com R$ 32,2 milhões importados, 157% a mais que em 2020. Entre esses três grãos estão componentes eletrônicos, que quadruplicaram, totalizando US$ 58,3 milhões.

"Como o Estado é um grande produtor de carnes, já havia uma preocupação muito grande, desde o fim do ano passado, com a demanda internacional aquecida e a necessidade de abastecer o mercado interno. Já sabíamos que seria uma safra complicada do milho pelo clima, a soja teria uma demanda interessante para exportação para a China, e as indústrias de carnes tentaram antecipar os insumos", explica a engenheira agrônoma Ana Paula Kowalski, da Faep (Federação da Agricultura do Estado do Paraná.

Ela lembra que os preços da soja e do milho estão muito altos, estimulando as exportações desses produtos, e a quebra de mais de 50% do milho, o que provoca falta dos produtos no mercado interno. "É preciso garantir essas cadeias de carne", ressalta.

As cotações dos dois grãos atingiram recordes. O milho, cuja saca de 60 quilos variava na casa dos R$ 30 antes da pandemia, disparou desde o ano passado e hoje fica perto de R$ 100. Já a soja saiu da casa dos R$ 70 a saca há um ano e meio para mais de R$ 160 hoje, estimulada pela disparada do dólar e pela demanda internacional.

Com esses valores, os produtores optaram por exportar milho e faltou no mercado interno, obrigando a cadeia produtiva de aves e suínos a importar o cereal, inclusive dos Estados Unidos.

Ana Paula prevê que esse movimento continue ao menos até o ano que vem. "Para a soja, se não houver problema climático acentuado, teremos um fornecimento que vai atender as expectativas; agora, para o milho, vai ser mais um ano difícil. Temos uma colheita para iniciar de uma safra que se perdeu a metade. Vai ter incentivo para o produtor plantar milho na primeira safra, mas, com o preço alto da soja, é difícil competir", acrescenta.

| Origem IMPORTAÇÕES | 2021 | 2020 | VAR21/20 |
|---|---|---|---|
| Paraguai | 254.614.439 | 121.341.343 | 109,83% |
| China | 129.429.158 | 52.785.957 | 145,20% |
| Argentina | 36.005.585 | 43.484.416 | -17,20% |
| India | 16.513.232 | 20.461.857 | -19,30% |
| Estados Unidos | 9.892.856 | 12.253.938 | -19,27% |
| Rússia | 9.183.724 | 7.251.821 | 26,64% |
| Canadá | 8.071.068 | 11.065.527 | -27,06% |
| Itália | 6.415.615 | 5.656.739 | 13,42% |
| Alemanha | 5.898.311 | 5.861.940 | 0,62% |
| Chile | 4.642.060 | 3.920.188 | 18,41% |
| Arábia Saudita | 3.891.084 | 1.997.714 | 94,78% |
| Espanha | 3.784.369 | 2.109.080 | 79,43% |
| Coreia do Sul | 3.624.635 | 1.589.648 | 128,01% |
| Países Baixos (Holanda) | 3.176.768 | 4.332.994 | -26,68% |
| Bélgica | 3.081.297 | 8.205.495 | -62,45% |
| Finlândia | 3.079.670 | 943.213 | 226,51% |
| Marrocos | 2.858.686 | 373.275 | 665,84% |
| Egito | 2.574.951 | 339.135 | 659,27% |
| Dinamarca | 2.436.938 | 2.072.848 | 17,56% |

| Principas produtos IMPORTADOS | 2021 | 2020 | var 21/20 |
|---|---|---|---|
| Soja, mesmo triturada | 98.152.109 | 52.115.046 | 88,34% |
| Milho | 93.942.992 | 29.589.129 | 217,49% |
| Díodos, transístores e dispositivos semelhantes com semicoı | 58.319.136 | 14.885.257 | 291,79% |
| Trigo e mistura de trigo com centeio | 32.281.724 | 12.528.638 | 157,66% |
| Adubos (fertilizantes) minerais ou químicos, contendo dois | 20.919.310 | 9.353.554 | 123,65% |
| Insecticidas, rodenticidas, fungicidas, herbicidas, inibidores | 19.938.891 | 7.536.255 | 164,57% |
| Compostos heterocíclicos, exclusivamente de hetero-átomo( | 16.681.427 | 12.438.467 | 34,11% |
| Pastas químicas de madeira, à soda ou ao sulfato, exceto pas | 11.994.558 | 11.368.520 | 5,51% |
| Transformadores elétricos, conversores elétricos estáticos (n | 11.079.364 | 5.112.371 | 116,72% |
| Farinhas de trigo ou de mistura de trigo com centeio | 10.192.745 | 8.166.852 | 24,81% |
| Adubos (fertilizantes) minerais ou químicos, potássicos | 7.417.099 | 10.928.775 | -32,13% |
| Artigos de transporte ou de embalagem, de plástico; rolhas, | 6.786.400 | 6.279.702 | 8,07% |
| Adubos (fertilizantes) minerais ou químicos, azotados | 5.363.629 | 4.984.495 | 7,61% |
| Partes e acessórios dos veículos automóveis das posições 87 | 4.986.008 | 3.416.548 | 45,94% |
| Sêmeas, farelos e outros resíduos, mesmo em pellets, da per | 4.908.315 | 2.426.688 | 102,26% |
| Outros produtos hortícolas preparados ou conservados, exce | 4.577.588 | 7.257.210 | -36,92% |
| Cebolas, chalotas, alho comum, alho-porro e outros produto | 4.490.835 | 13.793.950 | -67,44% |
| Compostos de função carboxiimida (incluindo a sacarina e s | 4.433.830 | 3.044.502 | 45,63% |
| Antibióticos | 4.342.111 | 6.968.490 | -37,69% |

| IMPORTAÇÕES | 2021 | 2020 | var 21/20 |
|---|---|---|---|
| Cascavel | 187.640.740 | 93.297.638 | 101,12% |
| Toledo | 101.084.833 | 59.634.371 | 69,51% |
| Foz do Iguaçu | 68.491.694 | 66.263.559 | 3,36% |
| Céu Azul | 44.979.041 | 32.424.708 | 38,72% |
| Medianeira | 22.036.850 | 12.245.278 | 79,96% |
| Santa Helena | 19.498.038 | 10.709.590 | 82,06% |
| Cafelândia | 17.276.886 | 5.583.280 | 209,44% |
| Palotina | 12.615.169 | 4.208.056 | 199,79% |
| Santa Terezinha Itaipu | 11.654.234 | 8.300.129 | 40,41% |
| Marechal C.Rondon | 11.486.083 | 10.449.968 | 9,92% |
| Santa Tereza do Oeste | 10.367.240 | 4.304.184 | 140,86% |
| Assis Chateaubriand | 4.354.754 | 2.488.887 | 74,97% |
| São Miguel do Iguaçu | 4.028.085 | 7.982.723 | -49,54% |
| Matelândia | 3.004.481 | 1.622.594 | 85,17% |
| Corbélia | 2.314.618 | 791.000 | 192,62% |
| Capitão L. Marques | 2.156.478 | 99.002 | 2078,22% |
| Itaipulândia | 1.644.554 | 614.646 | 167,56% |
| Ouro Verde do Oeste | 1.041.371 | 0 | - |
| Mercedes | 839.968 | 593.637 | 41,50% |
| Quatro Pontes | 653.310 | 1.120.993 | -41,72% |
| Três Barras do Paraná | 567.400 | 216.000 | 162,69% |
| Terra Roxa | 539.395 | 737.871 | -26,90% |
| Guaíra | 85.635 | 66.081 | 29,59% |
| Maripá | 64.919 | 65.491 | -0,87% |
| Pato Bragado | 57.602 | 90.338 | -36,24% |
| Braganey | 46.307 | 0 | - |
| Missal | 34.551 | 40.978 | -15,68% |
| Nova Aurora | 10.165 | 3.251 | 212,67% |
| Entre Rios do Oeste | 8.387 | 1.990.400 | -99,58% |
| Ibema | 0 | 85.317 | -100,00% |
| São Pedro do Iguaçu | 0 | 11.964 | -100,00% |
| **TOTAL** | **528.582.788** | **326.041.934** | **62,12%** |

*Valores em Fob (US$)*

AMPARAR
Serviços de Apoio a Casais

# A adoção leviana

*Concluímos nossa reflexão da postagem anterior insistindo sobre a necessidade de olhar para a motivação que leva um casal a adotar uma criança. Explicamos quando estamos diante de uma "adoção responsável": é quando um casal decide adotar uma criança olhando para o bem-estar dela e buscando oferecer a ela as condições de se desenvolver que ela não encontraria se não fosse adotada.*

*E quando a motivação não é essa? Quando, em vez de olhar para o bem-estar da criança, o casal está preocupado em preencher suas próprias carências? Neste caso, estamos diante daquilo que Hellinger designa "adoção leviana". Trata-se, "na maioria dos casos, de casais que não podem ter filhos e se rebelam contra as limitações que a natureza mesma lhes impõe. Implicitamente, pedem à criança que os proteja de sua desilusão. Em um caso assim, é violada tanto a orientação fundamental do dar e do tomar quanto a ordem de suas relações antes mesmo que estas iniciem" (Hellinger, B. Lograr el amor en la pareja, p. 83).*

*Quando a motivação para adotar está na satisfação dos próprios interesses do casal e não o bem-estar da criança, estamos diante do equivalente sistêmico do rapto de uma criança, alerta Hellinger. Semelhante atitude é plena de graves consequências. Hellinger cita várias possíveis consequências. Pode acontecer de o casal se divorciar: sacrificar um dos parceiros é o equivalente a privar os pais biológicos de um filho. Também pode acontecer também de a mãe adotiva engravidar e abortar a criança. Na sua forma mais destrutiva pode expressar-se por doenças e até suicídio de um filho biológico do casal.*

*Não raramente os pais adotivos se sentem pais melhores e, em lugar de se compreenderem como simples substitutos dos pais biológicos, pretendem ser eles mesmos os pais. É assim que eles se apresentam diante da criança e da sociedade. Este menosprezo dos pais biológicos é sentido pela criança, que se solidariza com os pais biológicos e fica com raiva dos pais adotivos.*

*Acontece também que, quando um filho é dado em adoção, geralmente fica bravo com os pais por tê-lo dado em vez de haver ficado com ele. Quando os pais adotivos se sentem como pais melhores, a criança adotada descarrega sua raiva neles. No entanto, quando eles se contentam com o segundo lugar, a raiva é direcionada aos pais biológicos, e o bom sentimento chega aos pais adotivos.*

*Hellinger faz ainda algumas recomendações práticas úteis aos pais adotivos. Assim, quando se adota uma criança, é importante que ela use termos diferentes para designar pais biológicos e pais adotivos. Por exemplo, ela pode chamar uns de "pai" e "mãe" e os outros de "papai" e "mamãe". Igualmente, os pais adotivos não devem dizer "meu filho" ou "minha filha" para se referir à criança adotada. Em vez disso, podem dizer: "esta é a criança que pegamos para criar como representantes dos pais biológicos". Recomenda, finalmente, que o filho conserve o sobrenome original. Desta maneira, fica claro desde o início que é adotado.*

**JOSÉ LUIZ AMES E ROSANA MARCELINO** - Terapeutas Sistêmicos e conduzem a Amparar
@ampararcasais

# Paraguai recupera espaço na pauta comercial

Dono de boa parte dos cereais importados pela região neste ano, o Paraguai ganhou espaço também na pauta de exportações, passando de 9,9% para 14,7%, tendo comprado US$ 142,2 milhões nos seis primeiros meses.

Apesar do avanço, a China mantém-se com a principal parceira comercial da região, embora tenha comprado 11,3% menos que ano passado, caindo de 35,4% para 30,1% no bolo.

Dentre os principais parceiros deste ano, destaque para o México, que aumentou em 680% suas compras, totalizando US$ 26,6 milhões.

O complexo carnes mantém-se carro-chefe das exportações, tendo sido vendidos US$ 665,2 milhões, queda de 2,7% em relação ao ano passado, mesmo assim, 69% do total exportado. O complexo soja também teve queda de 4,6%, totalizando US$ 102,8 milhões nessa primeira metade de 2021, apesar do crescimento de 28,2% da venda de soja em grãos (mesmo triturada), que soma US$ 76,4 milhões neste ano.

Dentre os primeiros itens, os maiores crescimentos foram verificados em produtos diversos, como legumes de vagem, que cresceram 420%, somando US$ 6,2 milhões.

| País | 2021 | 2020 | Var 21/20 | part 21 | part 20 |
|---|---|---|---|---|---|
| China | 291.893.624 | 329.078.911 | -11,30% | 30,15% | 35,46% |
| Paraguai | 142.285.682 | 91.704.512 | 55,16% | 14,70% | 9,88% |
| Reino Unido | 48.289.014 | 44.429.817 | 8,69% | 4,99% | 4,79% |
| Hong Kong | 44.298.460 | 38.323.539 | 15,59% | 4,58% | 4,13% |
| Filipinas | 39.624.208 | 10.377.661 | 281,82% | 4,09% | 1,12% |
| Japão | 36.690.074 | 55.027.280 | -33,32% | 3,79% | 5,93% |
| Rússia | 35.387.388 | 26.514.911 | 33,46% | 3,66% | 2,86% |
| África do Sul | 28.660.094 | 18.409.062 | 55,68% | 2,96% | 1,98% |
| México | 26.651.779 | 3.415.431 | 680,33% | 2,75% | 0,37% |
| Singapura | 26.243.257 | 33.577.584 | -21,84% | 2,71% | 3,62% |
| Uruguai | 22.403.903 | 28.593.463 | -21,65% | 2,31% | 3,08% |
| Alemanha | 20.587.777 | 17.996.799 | 14,40% | 2,13% | 1,94% |
| Coreia do Sul | 19.384.491 | 29.723.606 | -34,78% | 2,00% | 3,20% |
| Vietnã | 17.331.173 | 6.958.402 | 149,07% | 1,79% | 0,75% |
| Chile | 14.880.822 | 5.457.881 | 172,65% | 1,54% | 0,59% |
| Países Baixos (Holanda) | 11.392.070 | 20.369.097 | -44,07% | 1,18% | 2,19% |
| Emirados Árabes Unido | 10.064.666 | 22.418.117 | -55,10% | 1,04% | 2,42% |

*Valores em US$ - Fob*

| Principais produtos EXPORTADOS | 2021 | 2020 | var 21/20 |
|---|---|---|---|
| Carnes e miudezas comestíveis, frescas, refrigeradas ou congeladas, | 505.782.361 | 542.146.030 | -6,71% |
| Carnes de animais da espécie suína, frescas, refrigeradas ou congela | 92.222.679 | 86.054.314 | 7,17% |
| Soja, mesmo triturada | 76.448.039 | 59.625.877 | 28,21% |
| Outras preparações e conservas de carne, miudezas ou sangue | 48.641.933 | 38.719.189 | 25,63% |
| Carnes e miudezas, comestíveis, salgadas ou em salmoura, secas ou | 26.239.729 | 24.150.452 | 8,65% |
| Adubos (fertilizantes) minerais ou químicos, contendo dois ou três | 25.902.900 | 21.436.214 | 20,84% |
| Tortas e outros resíduos sólidos da extração do óleo de soja | 16.576.445 | 27.532.569 | -39,79% |
| Óleo de soja e respectivas fracções, mesmo refinados, mas não quin | 9.838.184 | 20.639.290 | -52,33% |
| Ladrilhos e placas (lajes), para pavimentação ou revestimento, não | 9.504.378 | 5.019.259 | 89,36% |
| Madeira serrada ou endireitada longitudinalmente, cortada ou desen | 9.463.621 | 2.631.774 | 259,59% |
| Cimentos hidráulicos (incluídos os cimentos não pulverizados, denc | 7.620.632 | 1.973.576 | 286,13% |
| Legumes de vagem, secos, em grão, mesmo pelados ou partidos | 6.220.650 | 1.196.130 | 420,06% |
| Produtos de origem animal, não especificados nem compreendidos | 4.458.511 | 5.006.966 | -10,95% |
| Partes e acessórios dos veículos automóveis das posições 8701 a 87 | 4.075.406 | 1.872.526 | 117,64% |
| Preparações dos tipos utilizados na alimentação de animais | 3.986.846 | 3.300.802 | 20,78% |

# Cascavel e Medianeira têm exportações recordes

**Exportações de janeiro a junho dos oito maiores exportadores do oeste**

| 2021 | janeiro | fevereiro | março | abril | maio | junho | TOTAL | var21/20 |
|---|---|---|---|---|---|---|---|---|
| Cafelândia | 22.302.689 | 26.040.368 | 41.076.742 | 35.926.096 | 31.518.186 | 16.629.174 | **173.493.255** | -15,14% |
| Cascavel | 23.709.922 | 25.802.867 | 37.322.097 | 52.623.030 | 62.246.038 | 59.442.863 | **261.146.817** | 13,39% |
| Foz do Iguaçu | 15.477.258 | 17.996.049 | 20.687.648 | 19.734.485 | 20.447.715 | 23.037.590 | **117.380.745** | 85,15% |
| Marechal C.Rondon | 3.898.526 | 4.832.089 | 6.033.667 | 7.261.334 | 8.797.591 | 17.161.870 | **47.985.077** | -26,40% |
| Matelândia | 10.161.731 | 10.227.993 | 9.379.329 | 16.428.039 | 12.727.718 | 15.118.728 | **74.043.538** | -11,21% |
| Medianeira | 9.884.114 | 11.947.228 | 15.791.421 | 15.459.021 | 14.379.897 | 14.431.456 | **81.893.137** | 12,21% |
| Palotina | 25.542.562 | 25.685.851 | 35.796.636 | 41.845.033 | 38.664.444 | 32.277.446 | **199.811.972** | 2,29% |
| Toledo | 1.960.890 | 2.076.460 | 2.679.122 | 1.679.658 | 1.716.804 | 2.135.591 | **12.248.525** | -5,90% |
| TOTAL | **112.937.692** | **124.608.905** | **168.766.662** | **190.956.696** | **190.498.393** | **180.234.718** | **968.003.066** | 4,30% |
| **Variação 21/20** | **-20,07%** | **-14,10%** | **13,24%** | **19,16%** | **20,99%** | **3,01%** | **4,30%** | |
| **2020** | **janeiro** | **fevereiro** | **março** | **abril** | **maio** | **junho** | **TOTAL** | |
| Cafelândia | 32.407.944 | 28.781.473 | 40.365.047 | 34.389.924 | 33.810.494 | 34.702.815 | **204.457.697** | |
| Cascavel | 34.044.521 | 31.141.961 | 34.789.616 | 47.031.645 | 41.959.444 | 41.343.473 | **230.310.660** | |
| Foz do Iguaçu | 12.222.300 | 13.458.012 | 10.347.466 | 4.924.348 | 8.544.172 | 13.900.290 | **63.396.588** | |
| Marechal C.Rondon | 7.931.650 | 10.282.357 | 8.108.117 | 7.148.946 | 11.271.969 | 20.454.232 | **65.197.271** | |
| Matelândia | 13.167.402 | 14.583.004 | 11.512.579 | 15.148.621 | 14.028.354 | 14.955.959 | **83.395.919** | |
| Medianeira | 7.825.354 | 9.176.506 | 9.868.314 | 14.470.438 | 16.286.334 | 15.353.085 | **72.980.031** | |
| Palotina | 31.603.899 | 35.453.442 | 31.586.935 | 35.022.554 | 29.131.632 | 32.532.190 | **195.330.652** | |
| Toledo | 2.099.778 | 2.185.524 | 2.461.676 | 2.122.382 | 2.414.112 | 1.732.355 | **13.015.827** | |
| TOTAL | **141.302.848** | **145.062.279** | **149.039.750** | **160.258.858** | **157.446.511** | **174.974.399** | **928.084.645** | |

*Fonte: Mdic - valores em US$ Fob*

Puxadas pelas vendas de soja, as exportações de Cascavel registraram o maior valor da história no primeiro semestre de 2021, totalizando US$ 261 milhões, o que corresponde a mais de R$ 1,3 bilhão. Com as carnes de aves liderando a pauta, com US$ 110 milhões vendidas neste ano (2% a mais que ano passado), a soja vem logo em seguida, com crescimento de 57%: já foram faturados US$ 62,4 milhões, contra US$ 39,7 milhões ano passado.

Responsáveis por 93,4% do total exportado, a lista dos cinco primeiros se completa com Carnes e miudezas salgadas ou em salmoura (US$ 26,1 milhões), Adubos (US$ 25,4 milhões) e Carnes suínas (US$ 19,8 milhões).

Já Medianeira exportou US$ 81,9 milhões, 12,2% a mais que ano passado, resultado do crescimento de 9,4% de Carnes suínas, que somaram US$ 72,2 milhões na primeira metade de 2021.

| Município | 2021 | 2020 | 2019 | 2018 | 2017 | 2016 | 2015 |
|---|---|---|---|---|---|---|---|
| Cafelândia | 173.493.255 | **204.457.697** | 188.535.001 | 147.302.739 | 141.038.677 | 156.119.451 | 130.257.822 |
| Cascavel | **261.146.817** | 230.310.660 | 254.530.844 | 157.481.598 | 160.762.769 | 183.995.709 | 222.767.570 |
| Foz do Iguaçu | **117.380.745** | 63.396.588 | 73.220.844 | 92.671.118 | 90.269.765 | 82.162.717 | 81.802.830 |
| Marechal C.Rondon | 47.985.077 | **65.197.271** | 49.456.419 | 39.629.730 | 43.344.046 | 36.098.951 | 39.337.098 |
| Matelândia | 74.043.538 | 83.395.919 | 104.576.449 | **105.724.981** | 93.489.446 | 78.335.931 | 63.395.093 |
| Medianeira | **81.893.137** | 72.980.031 | 56.558.785 | 43.778.413 | 47.457.532 | 34.507.443 | 28.516.703 |
| Palotina | 199.811.972 | 195.330.652 | **231.605.746** | 151.604.306 | 160.223.325 | 147.866.086 | 123.584.930 |
| Toledo | 12.248.525 | 13.015.827 | **304.158.669** | 53.101.303 | 60.961.292 | 7.101.695 | 13.310.284 |
| **TOTAL** | **968.003.066** | **928.084.645** | **1.262.642.757** | **791.294.188** | **797.546.852** | **726.187.983** | **702.972.330** |

*Valores em US$ - Fob*

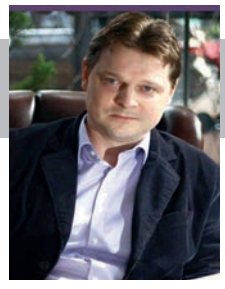

# *De odiada à intimidade*

*Domínio da linguagem é a capacidade de conseguir, ao ler e ao dizer, conseguir tornar o mundo mais translúcido, menos opaco.*

*As experiências brutas que nos acontecem diariamente têm um caráter de opacidade. Elas se misturam com as nossas vísceras, pois podemos ficar aprisionados com aquela primeira reação, a primeira emoção mais bruta. Que não faz com que a gente consiga extrair o conceito da coisa.*

*Isso gera um aprisionamento num mundo da materialidade, isso gera um estado constante de dúvida, de insegurança, irritação e amedrontamento.*

*Aprender a ler faz essa insegurança passar, pois passamos a conhecer o que de fato nos aflige.*

*Reforço também que é impossível conhecer sozinho todo o necessário para se orientar na vida, por isso precisamos entrar em contato com outras pessoas.*

*O assustador é que, às vezes, todos à nossa volta transmitem apenas a sua própria cota de medo e insegurança. E se você fizer um esforço para entrar em contato com obras literárias, estou certo de que dois corações estarão se encontrando, o seu e o do escritor.*

*Leitura de tweets, posts de Instagram, mensagens de WhatsApp até têm alguma importância, mas não ajudam a consolidar o seu repertório de experiências.*

*E o pior, ficar preso nelas, pode gerar ainda mais insegurança e ansiedade.*

*Uma literatura não lida é uma experiência não adquirida.*

*Quando criei a Biolideranças® no Brasil, eu o fiz para incrementar os níveis de maturidade do indivíduo e não há a menor possibilidade de isso ocorrer sem promover o encontro de dois corações.*

*Infelizmente, essa é a realidade na qual se encontra a maior parte do mundo ocidental. Fica evidente esse comportamento nas redes sociais; elas denunciam o estado interior das pessoas.*

*Ao receber uma notícia, comentário e opinião, você consegue absorver dialeticamente? Ou sua reação é visceral, estúpida, burra?*

*Uma obra literária só alcança a plenitude quando encontra do outro lado um sujeito que a lê e completa com a sua imaginação aquilo que "falta" no texto, mesmo o texto estando completo. É necessário encontrar um leitor devidamente curado.*

*Lanço um pequeno desafio a você, nobre leitor. Veja se é possível ler o conto de Machado de Assis "O Espelho" e tente saboreá-lo ao ponto de promover os encontros, tente completar através de sua imaginação e humildade.*

*A leitura deixará de ser odiosa e passará a ser intimidade.*

*"A magia da linguagem é o mais perigoso dos encantos." Edward George Bulwer-Lytton*

**JULIANO GAZOLA** é fundador da Biolideranças® no Brasil, business executive coach, reprogramador biológico
*@jggazola*

# Jogo dos 7 erros

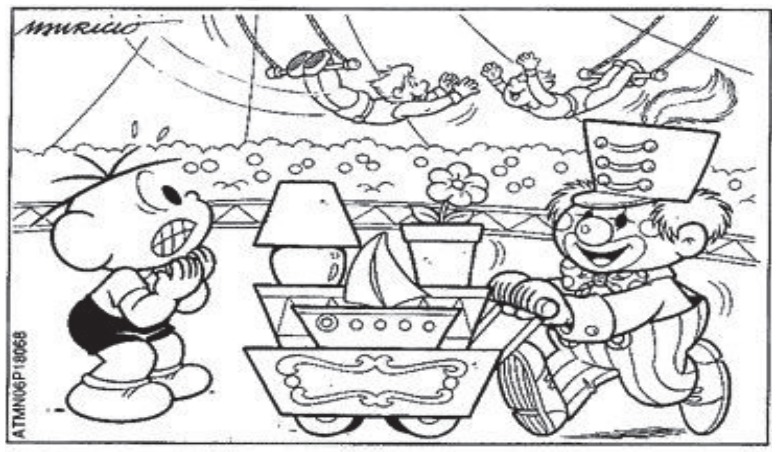


ENQUANTO O CEBOLINHA VISITA O CIRCO, VAMOS NOS DIVERTIR TAMBÉM ENCONTRANDO AS SETE DIFERENÇAS ENTRE AS DUAS CENAS?

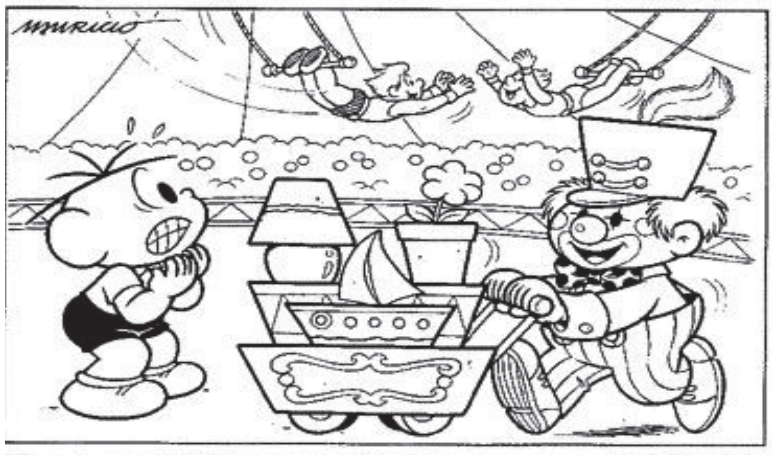


SOLUÇÃO: 1 FLOR, 2 ABAJUR, 3 POOA DO CARRINHO, 4 CALÇÃO DO TRAPEZISTA, 5 GRAVATA DO PALHAÇO, 6 BARQUINHO, 7 CHAPÉU DO PALHAÇO.

ARQUIVO PESSOAL

As irmãs Lara de seis anos e Sophia de um mês, filhas de Karine e Emerson Chiquim

## Escolha abaixo a carta e o anjo da semana

### Cartas para a semana

1 2 3

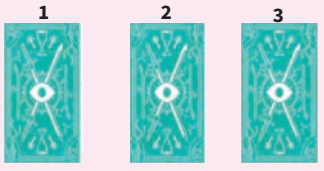

@reikiando

### Mensagem dos Anjos

1 2 3

RESPOSTAS NA PÁGINA 10

## Caça Palavras

FLÚOR
ZINCO
FERRO
CÁLCIO
HÉLIO
MERCÚRIO
CARBONO
ENXOFRE
CLORO
HIDROGÊNIO
CROMO
BÁRIO
IODO
OXIGÊNIO
COBRE

| | | | | | | | | | | | | | | |
|---|---|---|---|---|---|---|---|---|---|---|---|---|---|---|
| X | J | E | N | X | O | F | R | E | Q | R | M | X | A | B |
| R | G | H | V | F | Q | R | E | W | X | A | P | Q | O | C |
| C | B | V | C | D | J | A | R | T | Y | O | I | R | Á | B |
| S | R | N | I | N | W | Z | I | E | I | N | I | Z | V | X |
| I | X | T | Q | W | C | D | T | O | F | P | L | L | V | K |
| C | O | Y | O | M | H | B | D | L | Y | Z | J | R | É | P |
| F | O | X | M | T | I | O | M | B | R | C | M | Y | A | H |
| I | Z | P | O | H | D | I | U | X | Z | O | U | X | Q | D |
| D | V | F | R | H | R | N | C | X | V | B | U | S | O | M |
| K | Z | L | C | B | O | Ê | L | G | B | R | X | N | K | Z |
| F | I | Ú | Á | Q | G | G | O | Q | Y | E | O | E | I | A |
| W | O | O | L | E | Ê | I | R | I | H | B | M | N | Q | L |
| O | H | R | C | F | N | X | O | I | R | Ú | C | R | E | M |
| S | R | G | I | E | I | O | S | A | F | O | M | J | U | Z |
| K | T | C | O | F | O | A | C | T | B | N | I | M | O | W |

## Vamos ligar os pontos

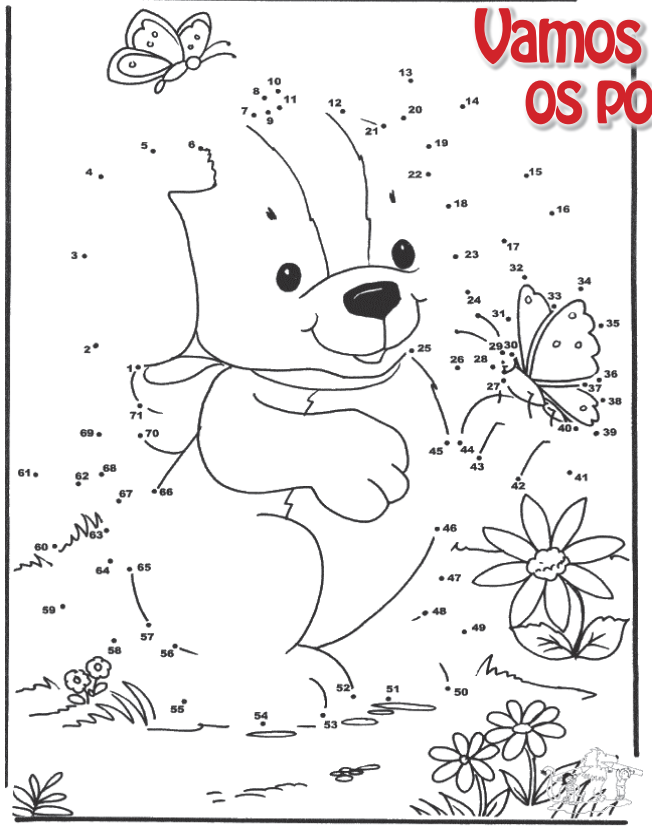

## PREVISÃO DO TEMPO

Sábado 17/7/2021
Sol

Domingo 18/7/2021
Sol

Segunda 19/7/2021
Geada

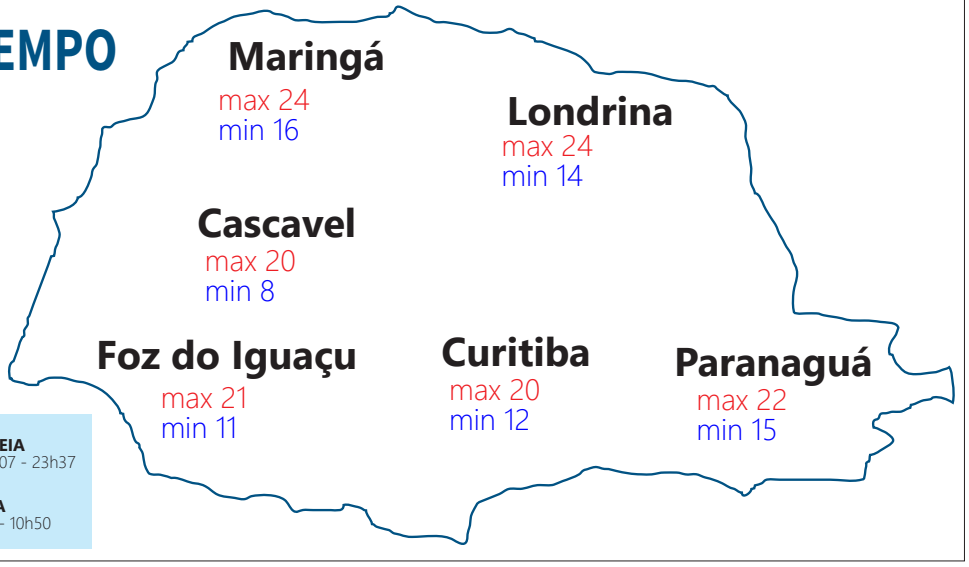


FASES DA LUA

- CRESCENTE 17/07 - 07h11
- CHEIA 23/07 - 23h37
- MINGUANTE 31/07 - 10h18
- NOVA 08/08- 10h50

## Loterias

**Lotofácil** concurso:2283
01 02 05 07 09 10 11 15 17 18 19 20 22 23 25

**Megasena** concurso: 2390
09 13 20 22 32 56

**Dupla sena** concurso: 2248
1º sorteio 31 34 39 44 47 50
2º sorteio 07 17 19 30 34 48

**Quina** concurso: 5607
10 28 29 64 68

**Lotomania** concurso: 2196
09 13 16 22 23 31 37 38 42 51 57 60 62 63 67 70 85 90 92 93

**Federal** concurso: 5579

| | |
|---|---|
| 1º prêmio | 74.734 |
| 2º prêmio | 23.927 |
| 3º prêmio | 07.535 |
| 4º prêmio | 97.841 |
| 5º prêmio | 40.481 |

**Timemania** concurso: 1663
06 15 41 45 51 61 69
TIME DO ♥ S.E GAMA/DF

**Dia de Sorte** concurso: 481
04 05 11 14 23 24 31
MÊS DA SORTE: JUNHO

**Super Sete** concurso: 118
COLUNAS 1 2 3 4 5 6 7
02 05 02 06 05 03 01

NOSSOS RESULTADOS SÃO INFORMATIVOS E NÃO SUBSTITUEM OS RESULTADOS OFICIAIS

Dose dupla desta linda aniversariante Mayra Schimelfenig

# Coluna Social

## Pensou e disse

Livres são aqueles que criam, não aqueles que copiam; e livres são aqueles que pensam, não aqueles que obedecem. Ensinar é ensinar a duvidar".
**Eduardo Galeano**

## #ficaadica

Antes de dizer o que pensa, tente praticar o que diz.

## Parabéns!!!

Nossos parabéns para estes queridíssimos aniversariantes José Tomadão, Acir Nicolli, Esequias Valério, Milton Cezar Campos, Rubens Roberto Lube, Jair Paulo da Silva, Milton Pedro Lago, Valdemar Aliati e Vanderlei de Oliveira.

## #tapadodia

Falta amor no mundo, mas falta também interpretação de texto.

Amiga, tô morrendo de medo de pegar o coronavírus... Relaxa, você já pegou coisa pior, chamava de "mozão", e tá viva!!!

produção @michellecavalcantiii/ @backstagecomdayschuartz
vestindo @Luteciaboutique
acessórios @mocabiju_cascavel.cp

**A poderosaaaaaaa Thaynara Keila, em ensaio de Arivonil Policarpo**

Postura Sistémica e as Constelações

gratto
soluções e desenvolvimento humano

# O que fazer diante de um desafio?

A postura Sistêmica ativa te alinha com a saúde, com o sucesso, com a felicidade e com o AMOR!

Não podemos mudar os eventos ou os fatos, não podemos mudar as pessoas, porém podemos mudar a maneira como nos comportamos diante das circunstâncias. A postura diante do fato é que vai fazer com que o meu resultado seja diferente. A consciência também me ajuda a ter uma postura ativa diante do que acontece comigo e, mesmo na dor, posso escolher ter uma perspectiva feliz.

O movimento mais comum diante de uma dificuldade é paralisar no transe. Paralisar na dor. Quando permanecemos no transe, o movimento interno é evitar a solução, ou seja, inconscientemente evitamos a solução.

E como fazer para não entrar no papel de vítima?

É preciso voltar para o presente. Mesmo que seja desafiador, mesmo que demore algumas horas... acolha-se, redirecione-se e se volte para o presente.

Comece fazendo perguntas. O que significa o desafio?

Olhe para o alto e pergunte a Deus, com humildade e coragem: que bem que isso contém?

As respostas não aparecem imediatamente. Assim como tudo, as respostas emergem no tempo de Deus, quando você estiver pronto.

Toda dor é uma oportunidade de validar a congruência. Toda dor chama para a vida.

Fique disponível! Segure na mão de Deus e confie que algo bom vem, apesar da dor.

Tudo contribui para o bem. Tudo!

Na dor, questionamos Deus, como se fosse uma penitência que teríamos que pagar.

DEUS NÃO CASTIGA. DEUS NOS APOIA!

O medo diz: eu não confio!

O amor lança fora todo o medo.

Quando confio, quando dou espaço para o amor de Deus, então o medo vai embora.

Não negue mais o presente. Não negue mais a graça.

Comece agora! Abra seu coração.

Escolha agora ter uma POSTURA ATIVA DIANTE DA VIDA E DIANTE DE DEUS!

Escolha ter uma perspectiva feliz independente do que estiver acontecendo. E você vai se surpreender.

A experiência de viver na certeza começa na base, ou seja, com nossos pais.

A sua conexão com Deus foi ativada através dos seus pais. Eles são a sua fonte de vida na terra, eles são o seu acesso a Deus.

Para ter o coração disponível, é preciso disponibilizá-lo para os pais. Enquanto não se reconhece a verdade, o amor não fica acessível. O medo sim.

É óbvio, lógico e simples, mas precisa ser dito. Seus pais são os seus portais sagrados. Reconheça a verdade.

Com simplicidade, com humildade e com coragem. Curve-se à sua natureza.

Quando você não aceita seus pais tal como eles são, absolutamente como são, o seu acesso a Deus é bloqueado.

A sua vida é sua! A responsabilidade de ela "dar certo" também é!

A postura de adulto é desafiadora, mas é libertadora também. Só um adulto olha para os pais, reconhece quem eles são e, independente de qualquer informação, faz escolhas.

Ao se curvar para os pais, somos também liberados...

Então, pare de pôr condições para amar e respeitar seus pais.

Pare de pôr condições para o amor de Deus chegar até você. Ele já é seu. E é de graça!

Graciele Reimann Gatto

GRATTO SOLUÇÕES
Atendimento em Constelação individual ou grupo
Formação em Constelação Sistêmica
Workshop Ho'oponopono Presença
Cursos online de Ho'oponopono e POSTURA SISTÊMICA ATIVA
facilitadora
Graciele Reimann Gatto

GRATTO SOLUÇÕES SISTÊMICAS
(45) 3053-0456 (45) 9 9971-8152
Rua Santa Catarina, 320 - Jardim Porto Alegre - Toledo - PR

# Centro de Reabilitação Física oferece serviço gratuito à comunidade

O curso de Fisioterapia chegou à Unioeste em 2001 e se tornou referência na região, mas foi em 2010 que um grande salto foi possível para integrar o curso à comunidade: a instalação de uma grande estrutura, o Centro de Reabilitação Física (CRF)/Clínica de Fisioterapia no câmpus de Cascavel.

O Centro de Reabilitação Física é conveniado ao SUS e atende todos os municípios de abrangência da 10ª Regional de Saúde de Cascavel. O horário de funcionamento é de segunda a sexta, das 7h às 19h.

O CRF atende qualquer cidadão, contanto que seja encaminhado por um profissional da saúde, ou seja, o paciente procura uma unidade de saúde e, nessa unidade, o profissional faz a indicação para o atendimento na Unioeste.

Como é um projeto para que os alunos possam colocar o ensino em prática e atender a comunidade, o Centro de Reabilitação Física abrange basicamente todas as áreas da fisioterapia, como ortopedia, neurologia, pediatria, geriatria, cardiologia, pneumologia etc.

O centro também conta com atendimentos na área de Fonoaudiologia, Nutrição, Psicologia e Medicina, e com uma equipe formada por docentes, acadêmicos e terceirizados.

Segundo Rodrigo Genske, diretor da Clínica de Fisioterapia, todo paciente do centro deve passar por todas as especificações, mesmo sendo apenas para uma avaliação. "O paciente precisa passar pela equipe multidisciplinar. É uma via de regra. Ele passa por todas as especialidades quando entra na terapia. Ele não vem para fazer apenas uma coisa, ele vem para ser atendido por toda a equipe".

### ATENDIMENTO

O Centro de Reabilitação Física também fornece órteses e próteses aos pacientes, como cadeiras de rodas, muletas, andadores, cadeiras motorizadas e próteses baixa e média complexidade. Esses tipos de próteses são modelos mais simples, mais adaptadores para pacientes que apresentam alguma deficiência, por exemplo, um pé torto, dificuldade na marcha, dificuldade na escrita, ou seja, alguma mobilidade comprometida. "Nós

DIVULGAÇÃO

entregamos em média, 10 cadeiras motorizadas por mês, tudo via SUS", comenta Rodrigo.

A estrutura do Centro de Reabilitação Física conta com várias salas de atendimento das diversas áreas divididas em dois andares, salas de aula, laboratórios e uma piscina grande para o atendimento da hidroterapia. Devido à grande demanda de atendimentos, existe a pretensão de ampliar a estrutura para que o Centro suporte mais pacientes.

### ATENDIMENTOS

Antes da pandemia, a demanda do Centro era de 4.900 atendimentos no mês. Há um ano e quatro meses, a clínica atende pouco mais de 50% da sua capacidade, entre 2.300 e 2.600 atendimentos no mês, seguindo todas as normas de segurança contra a covid-19.

## RESPOSTA DA PÁGINA 8

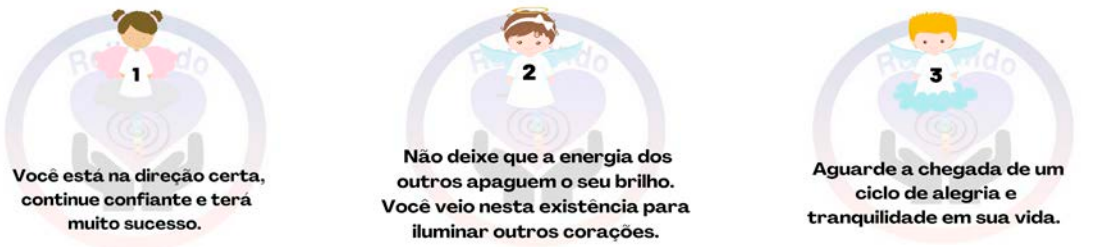


### CARTAS PARA A SEMANA

1 2 3

@reikiando

### CARTA 1. DOIS DE COPAS

**Amor: A sua relação flui em perfeita harmonia. Se está solteiro, uma pessoa que lhe fará muito bem está a caminho.**
**Trabalho: Atividades em equipe terão grande êxito. Alguém do trabalho poderá ser seu aliado para uma função importante.**
**Saúde: Vitalidade e boa saúde.**
**Salmo: 55**

### CARTA 2. SEIS DE PENTÁCULOS

**Amor: Você estará mais tolerante e compreensivo com o parceiro.**
**Se está solteiro, alguém sedutor poderá despertar desejos.**
**Trabalho: Tenha cautela com pessoas falsas que poderão lhe prejudicar.**
**Saúde: Melhore a sua alimentação e autocuidado.**
**Salmo: 33**

### CARTA 3. OITO DE PAUS

**Amor: Tenha paciência com o parceiro. Se está solteiro, poderá encontrar uma pessoa que surgirá de maneira repentina.**
**Trabalho: Mudanças poderão acontecer, analise se será vantajoso para seguir em frente.**
**Saúde: Pratique caminhadas e beba água.**
**Salmo: 67**

# Em qual fase a Lua estava no dia em que você nasceu?

Você bem sabe que são quatro as fases da Lua e que elas vão se misturando seguindo seus respectivos ciclos de mês a mês, correto? Tem aquela semana onde tudo parece estar começando de novo (Lua Nova). Também tem aquele momento onde tudo parece estar passando por cima de obstáculos e mantendo o crescente (obviamente a Lua Crescente). Mas também tem aquele momento de expansão máxima, que é a Fase Cheia da Lua. E, para encerrar o ciclo, há o momento em que tudo fica mais reflexivo e tudo parece ficar um pouco mais devagar e profundo... Fase Minguante.

Na Fase Nova a Lua, facilita que a gente comece algo novo, compre algo grande, faça viagens, comece cursos e perceba que precisamos às vezes afirmar nosso ego. Na Lua Crescente, por exemplo, é bem viável cobrar aquela pessoa que te deve uma grana, assinar contratos, mudar a dieta, iniciar romances duradouros e estar em contato com o público.

Durante a Fase Cheia, seu magnetismo é maior. Sua energia sexual também fica mais acentuada. Não tem como negar que seu encanto fica ainda mais evidente numa pura magia. Perceba como as pessoas saem mais nessa época e vão mais pra barzinhos, festas e tal (antes da pandemia).

E, na Lua Minguante, fica mais fácil rever questões antigas e pendentes, são mais viáveis novos tratamentos de saúde que dependem de mudanças de hábito. Sabia que cirurgias tendem a ter uma cicatrização mais rápida nessa fase? Por isso muita gente costuma fazer tais procedimentos nesta época. É fácil olhar pra dentro de si enquanto a Lua míngua.

A Lua que você nasceu pode indicar que tais características (da respectiva fase da Lua) podem ser fortes em você. Aproveite, pois a Lua é uma das formas astrológicas de se entender de verdade. Quando você entende todos esses astros você consegue ativar – de uma vez por todas – a sua essência – que te ajudará a encontrar sua verdadeira missão.

**Fonte: @despertareconsciencia**

## Palavras cruzadas

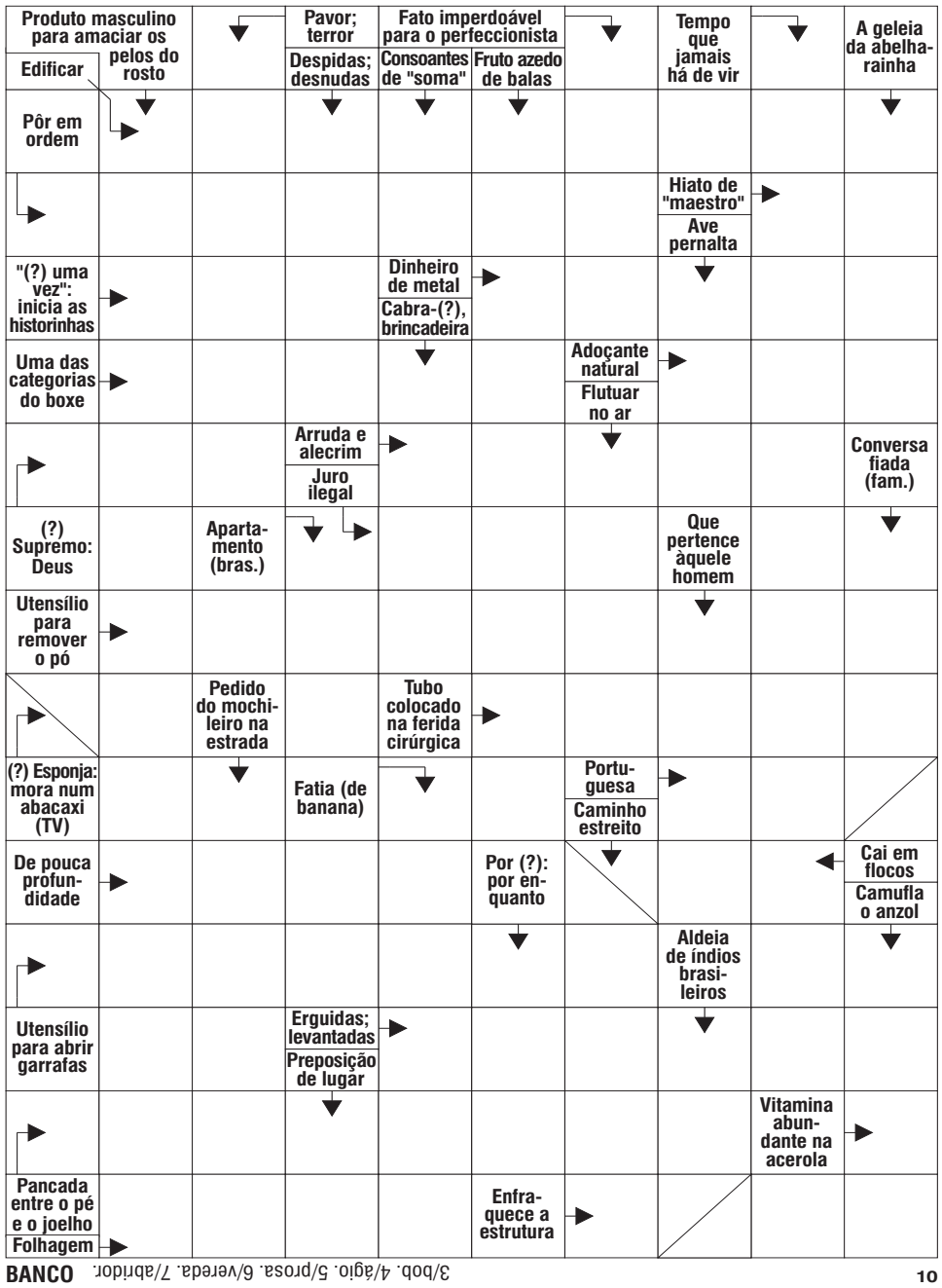


**BANCO** 3/bob. 4/ágio. 5/prosa. 6/verada. 7/abridor. 10

### Solução anterior

| | | | | | | | | | |
|---|---|---|---|---|---|---|---|---|---|
| | A | P | | | A | T | | | C |
| A | G | A | S | A | L | H | A | D | O |
| | O | Z | O | N | I | O | | E | V |
| | S | | M | | B | R | A | B | A |
| | T | R | E | M | I | | D O | A | R |
| N | O | E | | A | | U | R | N | A S |
| | E | L | I | M | I | N | A | D | A |
| U | S | A | R | | D | I | R | A | |
| | E | T | | G | O | L | | R | A |
| | T | I | T | U | L | A | R | | N |
| L | E | V | E | | O | T | | H | I |
| | M | O | | N | | E | L | I | S |
| | B | | P | A | T | R | I | A | |
| A | R | R | E | P | I | A | N | T | E |
| | O | R | N | A | | L | E | O | A |


## Horóscopo da semana de 17 a 23 de julho

### ÁRIES 21/3 a 20/4

Existe a possibilidade de projetar as suas insatisfações em terceiros e você deve ter cuidado, especialmente, para não falar algo muito pesado da boca para fora. As suas emoções estão gerando comportamentos impulsivos e egocêntricos, que interferem em seus relacionamentos (no trabalho e em sua vida pessoal). Cuidado!

### TOURO 21/4 a 20/5

Nesta semana você ficará mais irritado e imprudente e por isso vai querer as coisas feitas à sua maneira. Seus sentimentos estão à flor da pele e você deve ter muito cuidado para que eles não sejam superiores à razão - é preciso buscar equilíbrio. Existe também a tendência de absorver muitas informações de forma inconsciente.

### GÊMEOS 21/5 a 20/6

Vai querer controlar a vida das pessoas ao seu redor, principalmente aquelas com que você se relaciona afetivamente. Na maioria dos casos, isso é feito com boas intenções, mas é importante refletir e compreender que a falsidade e a manipulação apenas criam barreiras entre você e quem você ama. Lembre-se que a verdade é sempre o melhor caminho.

### CÂNCER 21/6 a 21/7

Os aspectos astrais que se formaram na última semana evidenciaram a potência dos seus sentimentos de se sobreporem à razão. Você tende a fazer julgamentos errôneos e até mesmo preconceituosos. Tente trabalhar essa tendência, porque além de se configurar como vitimização, esse comportamento também dificulta o desenvolvimento das opiniões.

### LEÃO 22/7 a 22/8

A semana começa com mais determinação para superar os desafios do trabalho e da vida pessoal. Porém é preciso tomar muito cuidado para não achar que tudo precisa girar em torno das suas vontades. É preciso desconstruir a noção de que tudo que acontece ao seu redor é especificamente dirigido a você.

### VIRGEM 23/8 a 22/9

Os virginianos tendem a se sentir desconfortáveis quando os seus sentimentos estão dificultando o raciocínio lógico. Por isso, é muito importante ter cuidado para não reprimir as suas emoções que podem te surpreender nos piores momentos possíveis, fazendo com que você tenha explosões emocionais.

### LIBRA 23/9 a 22/10

É um momento apropriado para plantar aquilo que você quer colher nas próximas semanas, principalmente no relacionamento com as pessoas que moram com você. Organizar melhor a casa para que ela se torne mais aconchegante e agradável esteticamente já é algo que ajuda a harmonizar o ambiente.

### ESCORPIÃO 23/10 a 21/11

A sensibilidade aflorada gera uma espécie de egocentrismo. Você tende a acreditar que tudo aquilo que é feito e dito no ambiente em que se encontra é especificamente dirigido a você e, por isso, acaba interpretando mal esses acontecimentos. Cuidado com as fofocas.

### SAGITÁRIO 22/11 a 22/12

Os nativos de Sagitário tendem a absorver facilmente muita informação acerca do que está acontecendo ao seu redor e a energia das pessoas envolvidas. Organizar melhor o seu lar é algo que te ajuda a organizar também os sentimentos. Um ambiente harmonioso externamente favorece a compreensão dos processos internos.

### CAPRICÓRNIO 23/12 a 20/1

As energias da semana te ajudam organizar melhor os pensamentos e a vida prática. Precisa dar mais atenção aos seus sentimentos. Cuidado com a insegurança nesta semana. Talvez você se sinta vulnerável por não conseguir controlar as emoções sem que elas afetem a sua produtividade e outros aspectos da vida.

### AQUÁRIO 21/1 a 19/2

Os nativos de Aquário tendem a absorver muitas informações ao seu redor, assim como a energia das pessoas, mesmo que não percebam. As energias desta semana te deixam mais sensível e vulnerável. Pode acabar sendo prejudicado no trabalho por ser muito emotivo.

### PEIXES 20/2 a 20/3

A influência das energias te ajuda a organizar melhor os pensamentos e a vida prática, equilibrando a emoção com um pouco mais de racionalidade. Aproveite a semana para resolver conflitos e buscar algo que goste de fazer. Tenha paciência no relacionamento amoroso.

### Horóscopo nascido em 17 de julho

Os nascidos no dia 17 de Julho são do signo de Câncer com a personalidade de Gêmeos. Podem ser intuitivos e muito inteligentes. Na infância e na adolescência podem dar trabalho para os pais e educadores, devido à influência das más companhias e dos maus costumes. Seu número principal é o 21, formado de Lua e de Sol, astros que se completam. Juntos formam o 3, de Júpiter, que revela indecisão, morosidade nas ações, inconstância, mas generosidade e cultura. Indica mais de uma união ou casamento.

### Horóscopo nascido em 18 de julho

Os nascidos a 18 de Julho são do signo de Câncer com personalidade de Câncer – Capricórnio. São esportivos, otimistas, atirados e corajosos e às vezes aventureiros. Gostam de competir e de lidar com os riscos e os perigos. Seu número principal é o 22, formado de 2 em dobro, número da Lua, que lhes confere instabilidade emocional, psicológica e de comportamento. Mas a soma dá o 4, de Urano, que os fazem modernos, avançados e futuristas, fraternos e de espírito elevado.

### Horóscopo nascido em 19 de julho

Nascidos no dia 19 de julho são regidos pelo signo de Câncer com influência da Lua. São pessoas extremamente exigentes e tendem a idealizar as pessoas que amam. Recusam-se a aceitar as falhas e defeitos alheios. As pessoas nascidas no dia 19 de julho também precisam ter cuidado com encontros emocionais perigosos, pois seu fator de irrealidade pode ser bastante alto quando se trata da sua percepção dos outros; são especialmente inclinadas a projetar as próprias emoções nos que estão perto delas.

CULINÁRIA

# Fricassê com filé de peito de frango desfiado Copacol

**INGREDIENTES:**
- 400 g de Filé de peito cozido desfiado temperado
- Copacol
- 300 g de milho verde Copacol
- 400 g de creme de leite
- 500 g de requeijão cremoso
- 100 g de queijo parmesão ralado
- 2 xícaras de batata palha

**MODO DE PREPARO:**
Bata no liquidificador o milho, o creme de leite e o requeijão.
Em um recipiente grande misture o peito de frango desfiado, os ingredientes batidos no liquidificador e o parmesão.
Coloque todo conteúdo numa travessa e leve ao forno preaquecido a 180ºC por 25 minutos.
Tire do forno, cubra com a batata palha e sirva em seguida.

# Bolo de chocolate sem farinha de trigo

**INGREDIENTES:**
- 6 ovos inteiros
- 6 colheres de achocolatado em pó
- 2 colheres de manteiga
- 8 colheres de açúcar
- 1 colher de fermento em pó

**MODO DE PREPARO:**
Junte todos os ingredientes no liquidificador e bata tudo até que fique uma massa cremosa. Coloque a massa numa forma untada, deixe no forno por 30 minutos e sirva.
Se preferir pode fazer uma cobertura de brigadeiro e colocar por cima.

DE INVERNO VESTIBULAR

# VESTIBULAR
## DE INVERNO UNIPAR
SEMIPRESENCIAL & EAD

INSCRIÇÕES ABERTAS
**2º SEMESTRE 2021**

UNIPAR | EAD

ead.unipar.br | 0800 601 4031

# Serpente encara gaúchos para definir posição na Liga

**Cascavel** - O Cascavel Futsal faz seu penúltimo jogo da fase de classificação da Liga Futsal na tarde deste sábado diante da Assoeva. O jogo será no Ginásio da Neva, às 18h, valendo pela 11ª rodada. O time cascavelense segue na liderança do Grupo B com dois pontos de vantagem sobre o Carlos Barbosa, porém, com dois jogos a mais. Por isso, vencer os dois jogos que restam é fundamental para o time tentar fechar a fase na liderança.

"Estamos brigando ponto a ponto com outras equipes fortes. O principal é que estamos sendo competitivos e os resultados são consequência. Temos algo para melhorar e seguir em busca dos resultados", comentou o técnico Cassiano Klein.

O time tem dois dos principais artilheiros da competição, Roni, com 12 gols, e Carlão, com 7 gols. O capitão acredita que a força do elenco e o ritmo de jogo serão fundamentais para manter a liderança. "O próximo desafio é sempre o mais difícil e, contra a Assoeva, também será. Temos a filosofia de jogar da nossa maneira e vamos seguir assim para chegarmos ao objetivo que é estar sempre nas primeiras colocações e passar por jogos assim mostra que estamos preparados", afirmou Carlão.

ASSESSORIA

**Klein espera jogo difícil diante a Assoeva**

### COMO ESTÁ O GRUPO B

| CLASSIFICAÇÃO | P | J | V | E | D | GP | GC | SG | % |
|---|---|---|---|---|---|---|---|---|---|
| 1º Cascavel | 26 | 12 | 8 | 2 | 2 | 33 | 22 | 11 | 72,2% |
| 2º ACBF | 24 | 10 | 7 | 3 | 0 | 27 | 14 | 13 | 80,0% |
| 3º Joinville | 21 | 11 | 7 | 0 | 4 | 36 | 23 | 13 | 63,6% |
| 4º Atlântico | 17 | 11 | 5 | 2 | 4 | 27 | 21 | 6 | 51,5% |
| 5º Blumenau | 9 | 9 | 3 | 0 | 6 | 20 | 28 | -8 | 33,3% |
| 6º Assoeva | 7 | 8 | 2 | 1 | 5 | 17 | 24 | -7 | 29,2% |
| 7º Juventude | 7 | 9 | 2 | 1 | 6 | 20 | 29 | -9 | 25,9% |
| 8º Marreco | 4 | 10 | 1 | 1 | 8 | 14 | 33 | -19 | 13,3% |

## FCC fecha o turno contra o lanterna

**Cascavel** - Se não fosse pelas surpresas que o futebol é capaz de aprontar, já poderíamos considerar mais três pontos na tabela para o FC Cascavel. O time enfrenta o lanterna Rio Branco, neste domingo, em Paranaguá, pensando em manter a série positiva que já conta com quatro vitórias seguidas e seis jogos invictos na Série D.

O técnico Tcheco retorna ao comando da equipe após duas partidas ausente.

O adversário vem com alterações. No comando técnico, Vitão assumiu o time e deve contar com a estreia de Regino e Matheuzinho, que já apareceram no BID e participaram de um jogo-treino realizado na última quarta-feira. O time é o único do grupo que ainda não venceu na competição e tem apenas um gol marcado em seis jogos.

## São Paulo segue fuga da ZR

**São Paulo** - O São Paulo recebe o Fortaleza pela 12ª rodada do Campeonato Brasileiro neste sábado e pode ser a oportunidade perfeita para o Tricolor Paulista se afastar ainda mais do Z4.

No Brasileirão, essa pode ser a sua terceira vitória seguida (venceu o Internacional fora de casa e o Bahia, no Morumbi) após um início péssimo.

Com desfalques como Dani Alves (seleção olímpica), Éder (lesão), Luciano (lesão), Miranda (lesão), Rigoni (lesão) e William (lesão), o São Paulo busca alternativas na base e no mercado. A maior deficiência são paulina é no último setor ofensivo, mais precisamente nos centroavantes. Nas últimas semanas houve a negociação entre o Tricolor e o atacante argentino Jonathan Calleri, mas os valores vêm impedindo a conclusão do negócio.

O Fortaleza também busca a sua terceira vitória seguida no Brasileirão.

### FICHA TÉCNICA

São Paulo x Fortaleza - 17h - Morumbi

Volpi; Diego, Arboleda e Léo; Reinaldo (Welington), Liziero, Luan e Igor Vinicius; Rodrigo Nestor, Igor Gomes (Rojas) e Pablo (Vitor Bueno).

Felipe Alves; Tinga, Benevuto e Titi; Yago Pikachu, Ronald Lopes, Felipe e Crispim; Matheus Vargas, Robson e David.

## Athletico mira G-4 diante o Ceará

**Curitiba** - Depois do bom resultado pela Copa Sul-Americana na quarta-feira, o Athletico viajou direto para Fortaleza, onde enfrenta o Ceará pela 12ª rodada do Brasileirão. Em caso de vitória, o time paranaense entra para o G4.

No retrospecto do confronto entre as equipes, o Athletico leva a melhor. No total, foram 19 embates, com quatro vitórias do Vozão, sete empates e oito vitórias do Furacão.

Para o Ceará, jogar em casa traz resultados mais favoráveis já que, em dez partidas, o Vozão venceu três, perdeu três e empatou quatro vezes.

### FICHA TÉCNICA

Ceará x Athetico - 17h - Arena Castelão

Richard; Buiu, Messias, Gabriel Lacerda e Bruno Pacheco; Marlon, Fernando Sobral e Vina; Mendoza, Lima e Saulo Mineiro (Cléber).

Bento; Marcinho, Zé Ivaldo, Thiago Heleno e Nicolas; Richard, Christian e David Terans; Nikão, Vitinho, Matheus Babi.

## Duelo tricolor vale subida

**Rio de Janeiro** - O Fluminense recebe o Grêmio neste sábado, pela 12ª rodada do Brasileirão. O duelo tricolor marca o encontro de equipes em situações opostas na competição. O time carioca é o sétimo colocado, com 17 pontos, enquanto a equipe gaúcha é a lanterna, com apenas três pontos somados.

O bom resultado do Grêmio na Copa Sul-Americana acabou com o jejum de mais de um mês sem vitória. Agora, o time quer a primeira vitória no Brasileirão.

### FICHA TÉCNICA

Fluminense x Grêmio - 21h - Maracanã

Marcos Felipe; Samuel Xavier, Manoel, Luccas Claro e Egídio; André, Yago Felipe e Nenê; Caio Paulista, Gabriel Teixeira e Abel Hernández. Técnico: Roger Machado.

Gabriel Chapecó; Vanderson (Rafinha), Pedro Geromel, Kannemann e Bruno Cortez; Fernando Henrique e Victor Bobsin; Alisson, Jean Pyerre e Léo Pereira; Diego Souza. Técnico: Felipão.

## Timão pega o Galo na Arena

**São Paulo** - Em momentos diferentes no Brasileiro, Corinthians e Atlético-MG se enfrentam em partida válida pela 12ª rodada. Nessa sexta, o time paulista anunciou a contratação do meia Giuliano, que passou pelo Internacional.

Em 12º lugar, o Timão tem tido alguns problemas para engrenar na competição e vem buscando reforços para aumentar a força de seu elenco. Já o Galo ocupa a terceira posição e se prepara há mais tempo, tendo montado um elenco mais sólido, o que lhe dá a possibilidade de fazer um campeonato mais competitivo em relação ao clube paulista.

Na história, Corinthians e Atlético já se enfrentaram 77 vezes e o retrospecto é favorável ao Timão. No total, são 33 vitórias do Timão, 24 vitórias do Galo e 20 empates.

### FICHA TÉCNICA

Corinthians x Atlético-MG - 19h - NeoQuimica Arena

Cássio; Fagner, João Victor, Gil e Fábio Santos; Gabriel, Cantillo e Vitinho (Luan); Mateus Vital, Gustavo Mosquito e Jô.

Everson; Guga, Réver, Igor Rabello e Júnior Alonso; Jair (Allan), Zaracho e Tchê Tchê; Savarino, Sasha e Hyoran.

CBF

**Meia Giuliano é a nova contratação do Corinthians**

### AGENDA DE JOGOS

| | |
|---|---|
| | BRASILEIRÃO |
| | Sábado |
| 17h | São Paulo x Fortaleza |
| 17h | Ceará x Athletico |
| 19h | Corinthians x Atlético-MG |
| 21h | Fluminense x Grêmio |
| | Domingo |
| 11h | Chapecoense x Cuiabá |
| 16h | Atlético-GO x Palmeiras |
| 18h15 | Bahia x Flamengo |
| 20h30 | Internacional x Juventude |
| 20h30 | Bragantino x Santos |
| | SÉRIE B |
| | Sábado |
| 11h | Brasil x Vitória |
| 16h | Goiás x Londrina |
| 16h30 | Cruzeiro x Avaí |
| 18h30 | Ponte Preta x Remo |
| 19h | Operário x CSA |
| 19h | Brusque x Botafogo |
| | Domingo |
| 16h | Vasco x Náutico |
| 20h30 | CRB x Vila Nova |
| | SÉRIE C |
| | Sábado |
| 11h | Mirassol x Criciúma |
| 15h | Jacuipense x Botafogo-PB |
| 15h | Santa Cruz x Tombense |
| 17h | Figueirense x Botafogo-SP |
| 19h | Paysandu x Altos |
| | Domingo |
| 11h | Volta Redonda x Floresta |
| 16h | Ituano x Ypiranga-RS |
| 18h | Ferroviário x Manaus |
| | SÉRIE D |
| | Sábado |
| 15h | Guarany Sobral x Juventude Samas |
| 15h | América-RN x Sousa |
| 15h | Campinense x ABC |
| 15h | Madureira x Santo André |
| 15h30 | Moto Club x Palmas |
| 16h | Ypiranga-AP x Galvez |
| 16h | Caucaia x Treze |
| 16h | Juazeirense x Murici |
| 16h | Aparecidense x Rondonópolis |
| 16h | Gama x Goianésia |
| 16h | Cianorte x São Bento |
| 16h | Tocantinópolis x Imperatriz |
| 17h | FAst x Castanhal |
| 17h | São Raimundo-RR x Penarol |
| 17h | Boa Esporte x Ferroviária |
| 17h | Inter de Limeira x Bangu |
| 19h | Portuguesa x Boavista |
| 19h | Esportivo x Joinville |
| | Domingo |
| 15h | Rio Branco-VN x Caldense |
| 15h | Juventus x Aimoré |
| 15h | Rio Branco x FC Cascavel |
| 15h | Caxias x Marcílio Dias |
| 15h | Central x Atlético-CE |
| 15h | Jaraguá-GO x Brasiliense? |
| 16h | Paragominas x 4 de Julho |
| 16h | ASA x Bahia de Feira |
| 16h | Itabaiana x Retrô |
| 16h | Atlético-BA x Sergipe |
| 16h | Nova Mutum x Porto Velho |
| 16h | Patrocinense x Rio Branco-ES |
| 18h | Atlético-AC x GAS |
| | ACREANO |
| 15h30 | Vasco x Rio Branco |

## Drugovich larga em 5º em Silverstone

Felipe Drugovich largará na 5ª posição na primeira prova da 4ª etapa da Fórmula 2, que está sendo disputada neste fim de semana na Inglaterra. A tomada de tempos foi realizada nesta sexta-feira no lendário Autódromo de Silverstone, o piloto de Maringá (PR) fez o tempo de 1m40s451. A primeira das três provas da etapa será neste sábado, às 4h50 (horário de Brasília. A segunda será às 10h45; e corrida 3 será neste domingo, às 6h50.

DIVULGAÇÃO

# Classificatório da Truck será decisivo para Fábio Fogaça

Depois de vários experimentos com pouca evolução, o treino classificatório será decisivo para o paulista Fábio Fogaça, da equipe FF Motorsport/Quartzolit/Brasilit/Kraucher/Sekurit Partner/Foxlux/Famastil/Kester Pay, na rodada dupla da copa Truck em Cascavel. Ele concentra todos os seus esforços em uma volta boa no treino classificatório da 3ª etapa da temporada, a ser disputada neste sábado. Depois ele passa a pensar na 4ª etapa, que acontece neste domingo.

Segundo Fábio Fogaça, a sexta-feira foi um dia muito difícil, experimentando muita coisa no Protótipo nos três treinos, mas a evolução ficou aquém do esperado. "O lado positivo foi que não houve problemas técnicos. Tudo o que testamos não trouxe os resultados que esperávamos. Agora vamos pensar bastante e conseguir uma volta boa na classificação para salvar um bom resultado nas duas provas deste sábado", fala Fábio Fogaça, que foi o 19º da sexta-feira, com o tempo 1m22s592.

O mais rápido da sexta-feira foi André Marques, com o tempo de 1m19s397.

### PROGRAMAÇÃO

A programação da rodada dupla da Copa Truck em Cascavel prevê para este sábado o treino classificatório para a definição do grid de largada da 3ª etapa para das 8 às 8h50. A corrida 1 terá largada às 15h10 e a segunda às 15h45.

Já a programação da 4ª etapa será toda no domingo, com o treino classificatório a partir das 8h50. A largada da corria 1 está prevista 14h50 e a corrida 2 para às 15h30.

**TEMPOS DO TERCEIRO TREINO DA COPA TRUCK EM CASCAVEL**

| Pos. | Piloto | Tempo |
|---|---|---|
| 1º) | Andre Marques | 1m19s397 |
| 2º) | Wellington Cirino | 1m19s656 |
| 3°) | Roberval Andrade | 1m20s054 |
| 4°) | Beto Monteiro | 1m20s151 |
| 5°) | Leandro Totti | 1m20s720 |
| 6°) | Danilo Dirani | 1m20s838 |
| 7°) | Felipe Giaffone | 1m20s857 |
| 8°) | Felipe Tozzo | 1m20s866 |
| 9°) | Pedro P. Fernandes | 1m20s943 |
| 10°) | Paulo Salustiano | 1m20s999 |
| 11°) | José Augusto Dias | 1m21s219 |
| 12°) | Jaidson Zini, | 1m21s453 |
| 13°) | Débora Rodrigues | 1m21s587 |
| 14°) | Giuliano Losacco | 1m21s625 |
| 15°) | Valmir Benavides | 1m21s758 |
| 16°) | Luiz Lopes | 1m22s032 |
| 17°) | Adalberto Jardim | 1m22s121 |
| 18°) | Danilo Alamini | 1m22s453 |
| 19°) | Fábio Fogaça | 1m22s592 |
| 20°) | Daniel Kelemen | 1m23s018 |
| 21°) | Djalma Pivetta | 1m23s156 |
| 22°) | Rodrigo Pimenta | 1m23s488 |
| 23°) | Glauco Barros | 1m26s049 |
| 24°) | Ricardo Alvarez | 1m28s105 |

VANDERLEY SOARES

**Fábio Fogaça considera o treino classificatório decisivo para suas pretensões na rodada dupla da Copa Truck em Cascavel**

## Rodrigo Pimenta acredita em boa prova

Nem mesmo um vazamento de pressão do turbo que lhe atrapalhava nas saídas de curvas tirou o bom humor do paulista Rodrigo Pimenta, da equipe FF Motorsport/Quartzolit/Brasilit/Sekurit Partner/Conai Queimadores/Dimep/Kraucher/Foxlux/Famastil/Kaster Pay, depois dos treinos desta sexta-feira para a rodada dupla da Copa Truck, a ser disputada neste fim de semana no Autódromo Zilmar Beux, em Cascavel. Ele melhorou sem tempo a cada um dos três treinos e encerrou o dia como o 22º mais rápido, com o tempo de 1m23s488.

Segundo Rodrigo Pimenta, o vazamento da pressão do turbo dificultou um pouco nas saídas de curvas, e juntado tudo, a diferença em relação aos adversários foi considerável. Mas o importante é que pode andar bastante e agora pensar no treino classificatório, torcendo para que não chova. "O treino classificatório será bem cedo e a pista molhada não é legal. Mas a expectativa é boa", frisa Rodrigo.

VANDERLEY SOARES

**Rodrigo Pimenta irá competir pela primeira vez com um caminhão no Autódromo Zilmar Beux**

## Notas

### Copa HB20

A Copa Shell HB20 chega à metade da temporada 2021 com a disputa da quarta etapa, neste final de semana, no Autódromo Zilmar Beux, em Cascavel. O maior grid monomarca do Brasil contará novamente com 40 carros na disputa, em um dos traçados mais rápidos do país. Esta será a segunda vez que a Copa Shell HB20 disputará uma rodada no oeste paranaense.

### Campeonato

O campeonato da Copa HB20 segue equilibrado e tem Alberto Catucci como líder na Pro, com 103 pontos, seguido por Kleber Eletric com 88 e Bruno Testa com 87. Na Elite o líder é Daniel Nino, com 125 pontos, contra 91 do segundo colocado Juba Giarreta e 73 de Lucas Bornemann. Enzo Gianfratti é o destaque da Super com 132 pontos, seguido por Marcelo Zebra com 78 e a dupla Diego Vallini/ Alexandre Canassa com 76. A corrida 1 será disputada neste sábado, com largada às 13h15 e a Corrida 2 estará marcada para neste domingo, com largada às 11h20.

### Bruna Tomaselli

A brasileira Bruna Tomaselli, da Veloce Racing, tem um novo compromisso neste sábado (17), quando disputa a terceira etapa da temporada da W Series, em Silverstone, na Inglaterra. Será a primeira vez que a catarinense competirá no lendário circuito inglês.

SEGTRUCK.COM.BR/**SEGCONOSCO**

EDIFÍCIO
OSMÁRIO
SARAIVA

VALORES
**PROMOCIONAIS**
DE LANÇAMENTO

IDEAL PARA QUEM QUER
**MORAR COM CONFORTO,**
PRATICIDADE E ÓTIMA
LOCALIZAÇÃO

ENTREGA DEZ/2022

FINANCIAMENTO **DIRETO**
COM A CONSTRUTORA

**PRÉ-VENDA:** 45 3223 2586 - 45 9 9971 6152

CVB
CONSTRUTORA
VIVER BEM

CRIVOTE

## Veículos Diversos

VENDE VERSA
1.6 SV Flex, 2016, Prata, 47 mil Km, 4 pneus novos, Completo, Higienizado, Espelhado, impecável.
R$ 39.900,00, 45-99988-3377
CI-199679.

VENDE VERSA
SL 1.6 16V Flex, 2014, Prata, Manual, 00 mil Km, 4 pneus novos, Completo, Higienizado, Espelhado, impecável.
R$ 34.900,00, 45-99988-3377
CI-199680.

VENDE-SE
VERSA 1.6 SV Flex, 2016, Prata, 47 mil Km, 4 pneus novos, Completo, Higienizado, Espelhado, impecável.
R$ 43.900,00, 45-99988-3377
CI-200411.

VENDE-SE
VERSA SL 1.6 16V Flex, 2014, Prata, Manual, 00 mil Km, 4 pneus novos, Completo, Higienizado, Espelhado, impecável. R$ 35.900,00, 45-99988-3377
CI-200412.

VENDE-SE
VERSA SL 1.6 16V Flex, 2014, Prata, Manual, 00 mil Km, 4 pneus novos, Completo, Higienizado, Espelhado, impecável. R$ 35.900,00, 45-99988-3377
CI-200413.

VENDE-SE
JEEP COMPASS LIMITED 2.0 16V 4x2, 2018, Preto, Flex, Automático, Luxuoso, Completo, Higienizado, Espelhado, impecável.
R$ 112.900,00, 45-99988-3377
CI-200402.

## Importados

VENDE-SE
BMW 320i, 2012, Preta, gasolina, 70 mil km, interior em couro caramelo, 4 pneus Goodyear novos, Luxuosa, Completa, Higienizada, Espelhada, impecável. R$ 64.900,00, 45-99988-3377
CI-200403.

VENDE-SE
MERCEDES C200 AVANTGARDE 1.8 16V 184cv, 2011, Prata, 4 pneus Goodyear novos, Luxuosa, Completa, Higienizada, Espelhada, impecável.
R$ 66.900,00, 45-99988-3377
CI-200404.

VENDE-SE
OMEGA FITTIPALDI 3.6 V6 24V 284cv, 2011, Preto, gasolina, Luxuoso, Completo, Higienizado, Espelhado, impecável. R$ 55.900,00, 45-99988-3377
CI-200405.

VENDE-SE
OMEGA Blindado 3.6 V6, 2006, Preto, Luxuoso, Completo, Higienizado, Espelhado, impecável.
R$ 29.900,00, 45-99988-3377
CI-200408.

VENDE-SE
OMEGA Blindado 3.6 V6, 2005, Prata, Luxuoso, Completo, Higienizado, Espelhado, impecável.
R$ 28.900,00, 45-99988-3377
CI-200409.

VENDE-SE
OMEGA 3.6 V6, 2005, Prata, Luxuoso, Completo, Higienizado, Espelhado, impecável.
R$ 31.900,00, 45-99988-3377
CI-200410.

VENDE-SE
CAPTIVA SPORT 2.4 16V 185cv, 2014, Azul, bancos em couro, Luxuosa, Completa, Higienizada, Espelhada, impecável. R$ 49.900,00, 45-99988-3377
CI-200415.

VENDE-SE
OMEGA FITTIPALDI 3.6 V6 24V 284cv, BLINDADO, 2011, Preto, gasolina, Luxuoso, Completo, Higienizado, Espelhado, impecável. R$ 55.900,00, 45-99988-3377
CI-200406.

VENDE-SE
OMEGA FITTIPALDI 3.6 V6 24V 284cv BLINDADO, 2008, Preto, gasolina, Luxuoso, Completo, Higienizado, Espelhado, impecável. R$ 39.900,00, 45-99988-3377
CI-200407.

VENDE-SE OMEGA
3.6 V6, 2005, Prata, Luxuoso, Completo, Higienizado, Espelhado, impecável. R$ 31.900,00, 45-99988-3377
CI-199677.

VENDE-SE OMEGA
Blindado 3.6 V6, 2006, Preto, Luxuoso, Completo, Higienizado, Espelhado, impecável. R$ 29.900,00, 45-99988-3377
CI-199675.

VENDE-SE OMEGA
Blindado 3.6 V6, 2005, Prata, Luxuoso, Completo, Higienizado, Espelhado,impecável. R$ 28.900,00, 45-99988-3377
CI-199676.

VENDE-SE
RANGER XLS 2.2 4x4, 2018, Prata, Diesel, Cabine Dupla, Automática, capota marítima, protetor de caçamba, engate removível, Som, Pneus novos, Higienizada, Espelhada, impecável.
R$ 160.00,00, 45-99988-3377
CI-200401.

## Apartamentos

IMOBILIÁRIA PARANHOS VENDE
Apto. RES BARILOCHE, Rua Mal. Floriano esq. c/ Rua Curitiba, CENTRO, 03 quartos e d+ dependências, reformado, interfone, cerca elétrica, garagem coberta, poderá ficar locado R$ 199.000,00. 45-99155-6699 Creci J07222
CI-198186.

IMOBILIÁRIA PARANHOS VENDE
Apto. RES. CASCAVEL, Rua Francisco Bartinik, térreo, 03 quartos e d+dependências, reformado com cozinha planejada, interfone, cerca elétrica, garagem coberta, R$ 200.000,00, poderá ficar locado. 45-99155-6699 Creci J07222
CI-194573.

W. SERAFIM VENDE
Vende tereno no Roma com 360m² medindo 12,8m de frente acima do nivel da rua por apenas 300 mil 9 9922-7904 Willian Serafim CRECI 19806f CI-199559.

## Casas

CASA + 3 QUITINETES
Casa + 3 quitinetes
Casa alvenaria laje com 4 quartos + 2 vagas de garagem cobertas 180m área total , Bairro Pacaembu. Valor : 650.000 aceitamos imóvel de menor valor em cascavel ou litoral Catarinense interessados entrar em contato pelo cel : 45 999474163 Leandro, CRECI 20685 CI-200194.

CASA BAIRRO CANADÁ
Casa bairro Canadá ( novo milenio)
Ótima localização há apenas 1.7 km do centro de Cascavel , 3 quartos alvenaria laje garagem para 2 carros e sobra de quintal, 70 m área construída. Aceitamos veículo no negócio e financiamento bancário valor : 260.000 contato : 45 999474163 Leandro, CRECI 20685 CI-200193.

W. SERAFIM VENDE
Vende imóvel na região central de Cascavel, podendo ter a finalidade residencial ou comercial, sendo de 54m² hoje se encontra dividido em 3 peças mais 1 banheiro por apenas 170 mil aceita terreno como parte de pagamento 9 9922-7904 Willian Serafim CRECI 19806f CI-199560.

W. SERAFIM VENDE
casa no Guarujá com aprox. 95m² sendo 2 quartos, edicula, grande sobra de terreno qual o mesmo tem uma área total de 374m² "esquina" podendo ser feito 3 unidade em condomínio, imóvel por 300 mil qual ACEITA PERMUTA como parte de pagamento 9 9922-7904 CRECI 19806f CI-199561.

W. SERAFIM VENDE
Vende sitio de 8 alq. com aprox. 7 mec. área de primeira muito bom de agua com 2 açudes 2 casas a aprox 8 km do asfalto por 2.000 sc o alq. CI-199562.

W. SERAFIM VENDE
Vende casa no bairro Cataratas com aprox. 60m², sendo 2 quartos mais dependências por apenas 220 mil 9 9922-7904 Willian Serafim CRECI 19806f. CI-199570.

W. SERAFIM VENDE
Vende apart. resdencia Park Vitória, no bairro Pacaembu sendo de 2 quartos mais dependências próximo br 277, centro de convenções, lago municipal, por apenas 110 mil, contato 9 9922-7904 Willian Serafim CRECI 19806f
CI-199563.

W. SERAFIM VENDE
Vende casa no Alto Alegre com aprox. 125m² de área construída ótima localização sendo 1 suite 2 quartos sobra de terreno edicula no fundo por apenas R$ 550.000 9 9922-7904 Willian Serafim CRECI 19806f CI-199565.

W. SERAFIM VENDE
Vende sobrado com 108m² ótima localização na região do alto Alegre contendo 1 suite 2 quartos mais dependências 2 vagas para veículos lado a lado por apenas 420 mil, 99922-7904 Willian Serafim CRECI 19806F CI-199566.

W. SERAFIM VENDE
Sobrado no Angra dos Reis, ótima localização, sendo com aprox. 140m², 1 suite 2 quartos mais dependências,2 vagas cobertas sobra de terreno no fundo, espaço gourmet por apenas R$ 420.000, estuda-se proposta 99922-7904- WillianSerafim Creci 19806f CI-199567.

W. SERAFIM VENDE
Vende chácara de 1 alq. na região de Santa Tereza com casa de aprox. 70m² com 2 quartos 2 açudes pequenos tem agua de mina e agua de poço (comunidade) a aprox 9 km do asfalto por 300 mil 9 9922-7904 Willian Serafim CRECI 19806f CI-199569.

W. SERAFIM VENDE
CHÁCARA NO ALAGADO EM BOA VISTA DA APARECIDA DE FRENTE PARA O LAGO. O condomínio possui 20 chácaras bem arborizadas com diversas casas construídas, com poço artesiano, luz individual, portão eletrônico, apenas 3km do centro da cidade. Área do Terreno: 1.655 m² por apenas 180 mil. 45-9 9922-7904 Willian serafim CRECI 19806f
CI-199564.

W. SERAFIM VENDE
Vende Apartamento no coqueiral sendo um condomínio com poucas unidades para quem gosta de tranquilidade muito bem localizado poucos metros da Av. Brasil, próximo a Prefeitura, Rodoviária, mercados, farmácias, clinicas, etc. Apartamentos com 3 tamanhos e 3 Layout. Opção 01: Área total de de 92m² com 57m² privativo por penas 320.000,00 mil; Contato: 9 9922-7904 Willian Serafim CRECI 19806f CI-199568.

## Ponto Comercial

IMOVEL COMERCIAL
Imovel comercial
Ótima sala comercial na avenida Carlos Gomes sentido centro 400m área construída e 400m terreno valor : 2000.000,00 analisamos imóvel de menor valor no negócio contato : 45 999474163 Leandro, CRECI 20685 CI-200195.

W. SERAFIM VENDE
Vende barracão na br 277 ótima localização a partir de 370m² por apenas 850 mil, 9 9922-7904 Willian Serafim CRECI 19806f CI-199571.

W. SERAFIM VENDE
Vende imóvel (industrial, comercial) frente BR 277 com aprox. 50m de testada para a mesma, área total de 6.550m² contendo um barração de aprox. 1.000m² ótima localização por apenas R$ 1.770.000, contato 9 9922-7904 Willian Serafim CRECI19806f CI-199572.

## Terrenos

IMOBILIÁRIA PARANHOS VENDE
Lote c/ 360m² no BRAS MADEIRA, Rua Rio Bonito, R$ 190.000,00. 45-99155-6699 Creci J07222
CI-198190.

IMOBILIÁRIA PARANHOS VENDE
Lote c/ 1050m² (25x42) na REGIÃO CENTRAL, Rua Vitória, 770, R$ 2.190.000,00.45-99155-6699 Creci J07222
CI-198191.

IMOBILIÁRIA PARANHOS VENDE
Lote c/ 455m² (13x35) no CANCELLI, Rua Alcir da Motta, murado (Preservação Permanente), R$ 235.000,00. 45-99155-6699 Creci J07222
CI-198187.

IMOBILIÁRIA PARANHOS VENDE
ÁREA c/ 4.633m² no 14 DE NOVEMBRO, frente para a Rua Souza Naves Sul, a 300m da PETROCON, ao lado da Metalúrgica Turmina, R$ 1.390.000,00. 45-99155-6699 Creci J07222
CI-198188.

IMOBILIÁRIA PARANHOS VENDE
Lote c/ 270m² (10x27) no STO. ONOFRE, Rua Tupinambás, divisa com o Sta. Cruz, (Preservação Permanente) R$120.000,00.
45-99155-6699 Creci J07222
CI-198189.

IMOBILIÁRIA PARANHOS VENDE
Lote c/ 550m² no JD. PALMEIRAS, Rua Tarcílio Wagner, 59, esq. c/ Rua Hercílio Luz, com casa de madeira, R$430.000,00, ou vendo 50%(275m2) por R$250.000,00.45-99155-6699 Creci J07222 CI-198192.

IMOBILIÁRIA PARANHOS VENDE
Lote c/ 962m² (17,50 x 55) no COUNTRY, Rua Rio Grande do Norte, entre as Ruas 13 de Maio e Tiradentes, R$ 1.400.000,00, aceita carros e parcelamento. 45-99155-6699 Creci J07222
CI-198193.

W. SERAFIM VENDE
Vende 30 alq. com aprox 25 alq. mec. em cascavel sendo uma área plana bem localizada sem benfeitorias por 3.000 o alq. 9 9922-7904 Willian Serafim CRECI 19806f CI-199573.

W. SERAFIM VENDE
Vende sitio de 12 alq. em Santa Maria ótima localização prox. asfalto contendo gado, ovelhas, frangos, trator etc. PORTEIRA FECHADA por apenas R$ 2.100.000,00 aceita imóvel como parte de pagamento 9 9922-7904 Willian Serafim CRECI 19806f CI-199575.

W. SERAFIM VENDE
Vende terreno de esquina em Santa tereza do Oeste, plano, medindo 15x35, ótima oportunidade de negócio qual pode ser feito unidade para venda sendo MCMV ou outras linhas de credito, por apenas 230 mil 9 9922-7904 Willian Serafim CRECI 19806f CI-199576.

W. SERAFIM VENDE
Vende casa 1 suite 2 quartos mais dependências em condomínio fechado sendo aprox 25 casas valor condomínio 200,00 tem piscina e jardineiro, parquinho, campinho de futebol e salão de festas, por apenas 520 mil 9 9922-7904 Willian Serafim CRECI 19806f. CI-199577.

## Imóveis Diversos

DALL WILLIAN VENDE
Vende sitio de 32 alq. sendo: 14 alq. mec., 11 alq. pastagem com 6 piquetes (pasto brizantha e piatã) mais 7 alq. reserva, com casa para funcionaria, barracão para maquinário, mangueira muito boa balança, cerca nova eucalipto tratado, muito boa de água 3 açudes, casa de aprox 180m² c/ piscina, propriedade para pessoas exigentes. 1500 sac por alq. Contato: 9 9922-7904 Willian Serafim CRECI 19806f CI-199578.

## Diversos

MASSAGEM
Relaxante, fisioterapeutica, tratamento para qualquer dor, stress e cansaço fisico, plataforma shiatsu, fazemos pacote de serviços, atendemos todos os dias, inclusive feriados, atendo com hora marcada. F:(45) 99135-4180/ 99831-4766/ 98431-8987. Rua Cuiaba 3960 Neva Cascavel PR CI-200326.

RELAX MASSAGEM
Massagem Relaxante, Estimulante, Terapêutica (manicure e pedicure). Espaço central. F:(45)99962-1701. CI-200334.

## Utilidade Pública

### Súmula de Requerimento de Licença Prévia

**A J.LIMBERGER E LIMBERGER LTDA, CNPJ 19.729.097/0001-04**, torna público que irá requerer à Secretaria Municipal do Meio Ambiente de Cascavel no Paraná, a Licença Prévia, LP, para Comércio a varejo de peças e acessórios novos para veículos automotores, instalada na ROD BR-467 KM 116, SALA 04 BOX 02-03-04-05, bairro Cataratas em Cascavel – Paraná.

### Súmula Pedido de Licenciamento Ambiental Simplificado

**JOAO FIORAVANTE FAVARAO E ROSA MEIRE DE SOUZA FAVARAO** tornam público que requereram do IAT, Renovação Licenciamento Ambiental Simplificado para AVICULTURA DE CORTE, implantada no LR 23-REM, GL. 22, COL. GOIOERÊ, PRIMAVERA, Município de JURANDA, Estado do Paraná.

### SÚMULA DE RECEBIMENTO DE LICENÇA DE INSTALAÇÃO PARA AMPLIAÇÃO

**Posto Titan de Corbélia Ltda**, torna público que recebeu do I.A.T, Licença Ambiental de Instalação para Ampliação, para comércio varejista de combustíveis para veículos automotores, implantada na Rodovia BR 369, Km 478, Ouro Verde Piquiri, Corbélia/PR. Validade: 08/07/2023.

### SÚMULA DE REQUERIMENTO DE LICENÇA DE OPERAÇÃO PARA AMPLIAÇÃO

**Posto Titan de Corbélia Ltda**, torna público que irá requerer ao I.A.T, Licença Ambiental de Operação para Ampliação, para comércio varejista de combustíveis para veículos automotores, implantada na Rodovia BR 369, Km 478, Ouro Verde Piquiri, Corbélia/PR.

### SÚMULA DE RECEBIMENTO DE LICENÇA DE INSTALAÇÃO

**DALBA ENGENHARIA E EMPREENDIMENTOS LTDA. (CNPJ: 03.222.465/0001-85)** torna público que recebeu do Instituto Água e Terra - IAT, a LICENÇA DE INSTALAÇÃO, para a atividade de duplicação do Contorno Oeste de Cascavel e implantação do Acesso a Avenida Brasil , Cascavel - PR.

### SÚMULA DE REQUERIMENTO DE LICENÇA AMBIENTAL SIMPLIFICADA

**LUDEGERO COMÉRCIO DE FRUTAS EIRELI CNPJ Nº.33.843.720/0001-78** , TORNA PÚBLICO QUE IRÁ REQUERER DO IAT-PR –INSTITUTO ÁGUA E TERRA , A LICENÇA SIMPLIFICADA PARA O COMÉRCIO ATACADISTA E VAREJISTA DE HORTIFRUTIGRANJEIROS A SER IMPLANTADA NA RUA GANDHI,503, BAIRRO,BRAZMADEIRA, CASCAVEL-PR CEP: 85814.025.

NORDESTE
viver é viajar

VIAJE COM A **NORDESTE** PARA:

SÃO PAULO - CAMPINAS - RIO DE JANEIRO
FLORIANÓPOLIS - JOINVILLE - BAL. CAMBORIÚ

COMPRE SUA PASSAGEM E PAGUE EM ATÉ 10X SEM JUROS
COM SEU CARTÃO VISA OU MASTER

**LIGUE: (45)3226-5231**

[CONSULTE OUTROS DESTINOS: 0800 44 2222]

acesse: www.**expnordeste**.com.br

**ÓRGÃO OFICIAL ELETRÔNICO**
**MUNICÍPIO DE CASCAVEL**
Lei nº 5.571, de 23 de julho de 2010
**Secretaria Municipal de Comunicação Social**

MUNICIPIO DE CASCAVEL:76208867000107

Assinado digitalmente por MUNICIPIO DE CASCAVEL:76208867000107
Data: 2021.07.16 17:38:01-03'00'

## ATOS DO PODER EXECUTIVO

**LEI COMPLEMENTAR Nº 118**
**REDUZ TEMPORARIAMENTE A ALÍQUOTA DO IMPOSTO SOBRE A TRANSMISSÃO DE BENS IMÓVEIS POR ATO ONEROSO, "INTER-VIVOS" – ITBI, NO PERÍODO QUE ESPECIFICA.**

FAÇO SABER QUE A CÂMARA MUNICIPAL DE CASCAVEL, ESTADO DO PARANÁ, APROVOU, E EU, PREFEITO MUNICIPAL, SANCIONO A SEGUINTE LEI:

**Art. 1º** A alíquota do Imposto sobre transmissão de bens imóveis por ato oneroso, "inter-vivos" – ITBI, prevista no art. 253 do Código Tributário Municipal (Lei Complementar nº 1, de 2001), fica temporariamente reduzida em 50% (cinquenta por cento), pelo prazo de 60 (sessenta) dias, contados a partir da publicação desta Lei.

**§1º** A redução fixada no *caput* deste artigo poderá ser aplicada a todos os fatos geradores ocorridos até o término do período previsto, desde que o imposto seja recolhido na modalidade de pagamento à vista, no prazo de até 15 (quinze) dias contados da data de emissão do documento de arrecadação/boleto.

**§2º** Decorrido o período estabelecido no *caput* deste artigo, todos os fatos geradores, inclusive os ocorridos no período citado, serão tributados pelas alíquotas estabelecidas no art. 253 do Código Tributário Municipal (Lei complementar nº 1, de 2001).

**Art. 2º** Fica vedada a prorrogação do prazo declinado no art. 1º desta Lei.

**Art. 3º** Esta Lei entra em vigor na data de sua publicação.

**Gabinete do Prefeito Municipal,**
Cascavel, 16 JUL 2021

**Leonaldo Paranhos,**
Prefeito Municipal.

## *PORTARIA Nº 846/2021 – GAB*

O PREFEITO MUNICIPAL DE CASCAVEL, ESTADO DO PARANÁ, no uso das atribuições que lhe são conferidas por Lei,

**RESOLVE**

**Art. 1º** Designar o servidor abaixo relacionado para atuar como Pregoeiro no processo licitatório que visa à contratação de empresa para prestação dos serviços de vigilância armada, em atendimento às necessidades protetivas e preventivas no Centro Nacional de Treinamento de Atletismo; que está em trâmite na Fundação Municipal de Esporte e Cultura – FMEC:

- José Carlos Zamboni, matrícula nº 17.210-3, CPF nº 554.547.049-20, RG nº 3.917.065-5/PR

**Art. 2º** Esta Portaria entrará em vigor na data de sua assinatura.

**GABINETE DO PREFEITO**
Cascavel/PR, 15 de julho de 2021.

**Edson Zorek**
Secretário de Planejamento e Gestão

**Leonaldo Paranhos**
Prefeito Municipal



***MUNICIPIO DE CASCAVEL***
***EDITAL DE CONCURSO N.º 171/2021***

O PREFEITO MUNICIPAL DE CASCAVEL, ESTADO DO PARANÁ, no uso de suas atribuições legais e em cumprimento a decisão proferida nos autos n.º 0017025-10.2021.8.16.0021, do Mandado de Segurança Cível da Vara da Fazenda Pública da Comarca de Cascavel,

***T O R N A  P Ú B L I C O***

1. A convocação da candidata abaixo relacionada, aprovada no concurso público municipal aberto pelo Edital de Concurso n.º 115/2017, de 04/08/2017, homologado pelo Edital de Concurso n.º 175/2017, de 13/10/2017, para admissão, posse e exercício no cargo.
2. A candidata deverá comparecer nos locais, dias e horários estabelecidos, sob pena de perda dos direitos advindos do concurso.

**Etapa do Exame Pré-Admissional**
a) Avaliação Psicológica - Testes: **19/07/2021**
b) Ciência do resultado da Avaliação Psicológica e agendar Exame Médico: **22/07/2021**
c) Realização do Exame Médico: **22/07/2021, 23/07/2021, 26/07/2021 e 27/07/2021**
d) Publicação do Resultado do Exame Pré-admissional: **30/07/2021**
e) Prazo de Recurso da Etapa do Exame Pré-admissional: **02/08/2021 a 04/08/2021**

**Comprovação dos requisitos/documentação e posse no cargo**
a) Entrega de Documentos: **05/08/2021 a 09/08/2021**
b) Treinamento Segurança no Trabalho: **12/08/2021**
c) Posse e exercício no cargo em: **12/08/2021**

Local: **Prefeitura Municipal de Cascavel**
Endereço: Rua Paraná, n.º 5.000 - Centro
Horário: 08h30 às 12h00 e das 13h30 às 17h00
Evento: Realização do Teste Psicológico: (1º Andar, Sala de Capacitação)
Ciência no Resultado da Avaliação Psicológica
Agendamento e Realização do Exame Médico

Local: **Secretaria Municipal de Educação**
Endereço: Rua Dom Pedro II, n.º 1781, esquina com a Erechim - Centro
Evento: Entrega de Documentos – Horário: 08h00 às 11h30 e das 13h30 às 17h00
Treinamento de Segurança do Trabalho – Horário: 08h00 (Auditório SEMED)

**CARGO DE NÍVEL MÉDIO**
**AGENTE DE APOIO**

| NOME | DOCUMENTO | INSC. |
|---|---|---|
| LUIZA ANDRADE BATISTA DE CASTRO | 52021561 | 18556 |

3. A candidata deverá apresentar-se portando os seguintes documentos para admissão:
Original e cópia da Certidão de Nascimento ou Casamento;
Original e cópia do RG (Identidade);
Original e cópia do CPF;
Original e cópia do Título Eleitoral;
Original e cópia do comprovante de votação referente à última eleição ou certidão de quitação emitida pelo Cartório Eleitoral;
Carteira de Trabalho (original e cópia das folhas com o número e qualificação civil);
Original e cópia do PIS/PASEP (frente e verso);
Original e cópia da Certidão de Nascimento dos filhos menores de 21 anos (quando couber);
Original e cópia autenticada em Cartório do Comprovante de Escolaridade (exigida para o cargo, conforme definido no Edital de Abertura de Concurso);
Original e cópia do Comprovante de Residência atualizado;
1 Foto 3 x 4 recente;
Original e cópia da Carteira de Vacinação (apresentar na realização do exame médico);
Original e cópia do Cartão SUS (apresentar na realização do exame médico);
Comprovante de Situação da Qualificação Cadastral no Sistema de Escrituração Digital das Obrigações Fiscais, Previdenciárias e Trabalhistas – eSocial (http://portal.esocial.gov.br/institucional/consulta-qualificacao-cadastral);
Certidão Negativa de Antecedentes Criminais da Justiça Estadual (FÓRUM), do(s) domicílio(s) onde residiu nos últimos 05 (cinco) anos, sendo de Distribuição Criminal (Varas Criminais ou Cartório Distribuidor) e Execuções Criminais (Vara de Execuções Penais - VEP). No caso de certidão positiva, juntar certidão de objeto e pé;



Certidão Negativa de Antecedentes Criminais da Justiça Federal (http://www.jfpr.jus.br/), da(s) Região (ões) onde residiu nos últimos 05 (cinco) anos.
**Importante**: As certidões negativas devem ser emitidas há no máximo 90 (noventa) dias da data da posse.
4. Este Edital entra em vigor na data de sua publicação.

GABINETE DO PREFEITO
Cascavel, 04 de julho de 2021.

VANILSE DA SILVA POHL
Diretora de Gestão de Pessoas

EDSON ZOREK
Secretário Mun. de Planejamento e Gestão

LEONALDO PARANHOS DA SILVA
Prefeito Municipal

***MUNICIPIO DE CASCAVEL***
***PORTARIA N.º 837/2021- GAB***

O PREFEITO MUNICIPAL DE CASCAVEL, ESTADO DO PARANÁ, no uso de suas atribuições legais, e de conformidade com o artigo 37 da Constituição Federal, artigo 12 e inciso I do artigo 15 da Lei Municipal n.º 2.215/1991, de 27/06/1991 e em cumprimento a decisão proferida nos autos n.º 0017025-10.2021.8.16.0021, do Mandado de Segurança Cível da Vara da Fazenda Pública da Comarca de Cascavel,

***RESOLVE***

Art. 1º. **NOMEAR**, em caráter provisório, a seguinte candidata, regida pelo regime Estatutário:
**GRUPO OCUPACIONAL TÉCNICO E ADMINISTRATIVO – GTA**
**CARGO: AGENTE DE APOIO**

| NÍVEL I | CLASSE A07 | ESTÁGIO 1 | VENCIMENTO INICIAL: R$ 1.393,80 | |
|---|---|---|---|---|
| **NOME** | | | **DOCUMENTO** | **INSCRIÇÃO** |
| LUIZA ANDRADE BATISTA DE CASTRO | | | 52021561 | 18556 |

Art. 2º. A candidata nomeada no artigo 1º terá sua lotação definida no ato da posse.
Art. 3º. A nomeação de que trata o artigo 1º é decorrente da aprovação no concurso público municipal aberto pelo Edital de Concurso n.º 115/2017, de 04/08/2017, homologado pelo Edital de Concurso n.º 175/2017, de 13/10/2017 e em cumprimento a decisão proferida nos autos n.º 0017025-10.2021.8.16.0021, do Mandado de Segurança Cível da Vara da Fazenda Pública da Comarca de Cascavel, devendo a servidora cumprir o estágio probatório conforme previsto em Lei.
Art. 4º. Se a candidata não tomar posse no prazo estabelecido nos artigos 62 e 68 da Lei Municipal n.º 2.215/1991, de 27/06/1991, perderá todos os direitos advindos do concurso.
Art. 5º. Esta Portaria entra em vigor na data de sua publicação.

GABINETE DO PREFEITO
Cascavel, 14 de julho de 2021.

VANILSE DA SILVA POHL
Diretora de Gestão de Pessoas

EDSON ZOREK
Secretário Mun. de Planejamento e Gestão

LEONALDO PARANHOS DA SILVA
Prefeito Municipal



***MUNICIPIO DE CASCAVEL***
***EDITAL DE CONCURSO N.º 172/2021***

O PREFEITO MUNICIPAL DE CASCAVEL, ESTADO DO PARANÁ, no uso de suas atribuições legais e em cumprimento a decisão proferida nos autos n.º 0017282-35.2021.8.16.0021, do Mandado de Segurança Cível da Vara da Fazenda Pública da Comarca de Cascavel,

***T O R N A  P Ú B L I C O***

1. A convocação da candidata abaixo relacionada, aprovada no concurso público municipal aberto pelo Edital de Concurso n.º 083/2018, de 21/03/2018, homologado pelo Edital de Concurso n.º 194/2018, de 12/07/2018, para admissão, posse e exercício no cargo.
2. A candidata deverá comparecer ao Departamento de Gestão de Pessoas desta municipalidade, situado à Rua Paraná n.º 5.000 - Centro, no prazo estabelecido a seguir:

**Comprovação dos requisitos/documentação e posse no cargo**
a) Entrega de Documentos: **19/07/2021 a 21/07/2021**
b) Posse e exercício no cargo em: **23/07/2021**
c) Treinamento Segurança no Trabalho: **23/07/2021**

Local: **Prefeitura Municipal de Cascavel**
Endereço: Rua Paraná, n.º 5.000 - Centro
Horário: 08h30 às 12h00 e das 13h30 às 17h00
Evento: Entrega de Documentos
Treinamento de Segurança do Trabalho – Horário: 08h00 (1º Andar, Setor de Engenharia de Segurança do Trabalho)

**CARGO DE NÍVEL MÉDIO**
**TÉCNICO EM LABORATÓRIO DE ANÁLISES CLÍNICAS**

| NOME | DOCUMENTO | INSC. |
|---|---|---|
| BRUNA ZANARDI | 10.204.723-0 | 22685 |

3. A candidata deverá apresentar-se portando os seguintes documentos para admissão:
Original e cópia da Certidão de Nascimento ou Casamento;
Original e cópia do RG (Identidade);
Original e cópia do CPF;
Original e cópia do Título Eleitoral;
Original e cópia do comprovante de votação referente à última eleição ou certidão de quitação emitida pelo Cartório Eleitoral;
Carteira de Trabalho (original e cópia das folhas com o número e qualificação civil);
Original e cópia do PIS/PASEP (frente e verso);
Original e cópia da Certidão de Nascimento dos filhos menores de 21 anos (quando couber);
Original e cópia autenticada em Cartório do Comprovante de Escolaridade (exigida para o cargo, conforme definido no Edital de Abertura de Concurso);
Original e cópia da Cédula de Identidade Profissional;
Original e cópia do Comprovante de Pagamento da Anuidade vinculado ao Conselho Profissional;
Original e cópia do Comprovante de Residência atualizado;
1 Foto 3 x 4 recente;
Comprovante de Situação da Qualificação Cadastral no Sistema de Escrituração Digital das Obrigações Fiscais, Previdenciárias e Trabalhistas – eSocial (http://portal.esocial.gov.br/institucional/consulta-qualificacao-cadastral);
Certidão Negativa de Antecedentes Criminais da Justiça Estadual (FÓRUM), do(s) domicílio(s) onde residiu nos últimos 05 (cinco) anos, sendo de Distribuição Criminal (Varas Criminais ou Cartório Distribuidor) e Execuções Criminais (Vara de Execuções Penais - VEP). No caso de certidão positiva, juntar certidão de objeto e pé;
Certidão Negativa de Antecedentes Criminais da Justiça Federal (http://www.jfpr.jus.br/), da(s) Região (ões) onde residiu nos últimos 05 (cinco) anos.
**Importante**: As certidões negativas devem ser emitidas há no máximo 90 (noventa) dias da data da posse.
4. Este Edital entra em vigor na data de sua publicação.

GABINETE DO PREFEITO
Cascavel, 04 de julho de 2021.

VANILSE DA SILVA POHL
Diretora de Gestão de Pessoas

EDSON ZOREK
Secretário Mun. de Planejamento e Gestão

LEONALDO PARANHOS DA SILVA
Prefeito Municipal



***MUNICIPIO DE CASCAVEL***
***PORTARIA N.º 841/2021 - GAB***

O PREFEITO MUNICIPAL DE CASCAVEL, ESTADO DO PARANÁ, no uso de suas atribuições legais, e de conformidade com o artigo 37 da Constituição Federal, artigo 12 e inciso I do artigo 15 da Lei Municipal n.º 2.215/1991, de 27/06/1991 e em cumprimento a decisão proferida nos autos n.º 0017282-35.2021.8.16.0021, do Mandado de Segurança Cível da Vara da Fazenda Pública da Comarca de Cascavel,

***RESOLVE***

Art. 1º. **NOMEAR**, em caráter provisório, a seguinte candidata, regida pelo regime Estatutário:
**GRUPO OCUPACIONAL TÉCNICO E ADMINISTRATIVO – GTA**
**CARGO: TÉCNICO EM LABORATÓRIO DE ANÁLISES CLÍNICAS**

| NÍVEL I | CLASSE A11 | ESTÁGIO 1 | VENCIMENTO INICIAL: 1.686,53 | |
|---|---|---|---|---|
| **NOME** | | | **DOCUMENTO** | **INSCRIÇÃO** |
| BRUNA ZANARDI | | | 10.204.723-0 | 22685 |

Art. 2º. A candidata nomeada no artigo 1º terá sua lotação definida no ato da posse.
Art. 3º. A nomeação de que trata o artigo 1º é decorrente da aprovação no concurso público municipal aberto pelo Edital de Concurso n.º 083/2018, de 21/03/2018 e homologado pelo Edital de Concurso n.º 194/2018, de 12/07/2018, em cumprimento a decisão proferida nos autos n.º 0017282-35.2021.8.16.0021, do Mandado de Segurança Cível da Vara da Fazenda Pública da Comarca de Cascavel, devendo a servidora cumprir o estágio probatório conforme previsto em Lei.
Art. 4º. Se a candidata não tomar posse no prazo estabelecido nos artigos 62 e 68 da Lei Municipal n.º 2.215/1991, de 27/06/1991, perderá todos os direitos advindos do concurso.
Art. 5º. Esta Portaria entra em vigor na data de sua publicação.

GABINETE DO PREFEITO
Cascavel, 14 de julho de 2021.

VANILSE DA SILVA POHL
Diretora de Gestão de Pessoas

EDSON ZOREK
Secretário Mun. de Planejamento e Gestão

LEONALDO PARANHOS DA SILVA
Prefeito Municipal

**MUNICÍPIO DE CASCAVEL**
**RESULTADO DE HABILITAÇÃO – CREDENCIAMENTO-INEXIGIBILIDADE N.º 13/2021**
**OBJETO:** CREDENCIAMENTO DE CLÍNICAS E/OU HOSPITAIS VETERINÁRIOS, INTERESSADOS EM PRESTAR SERVIÇOS VETERINÁRIOS DE CASTRAÇÃO DE ANIMAIS DOMESTICOS (CANINOS E FELINOS), TANTO MACHOS QUANTO FÊMEAS COM PESO MÁXIMO ATÉ 40 KG NO MUNICÍPIO DE CASCAVEL.

Em conformidade com o disposto no subitem 8.9 do Edital de Credenciamento/Inexigibilidade n.º 13/2021 e em observância a Lei Federal n.º 8.666, de 21 de junho de 1993, torna-se público o resultado de habilitação conforme segue:

| IDENTIFICAÇÃO DO PROPONENTE | CNPJ | PROTOCOLO | SITUAÇÃO |
|---|---|---|---|
| CLINICA VETERINÁRIA SANTTA CLARA EIRELI | 79.641.254/0001-49 | 58210/2021 | **HABILITADO(A)** |
| M MORATO CLINICA VETERINÁRIA LTDA | 24.395.229/0001-30 | 58121/2021 | **HABILITADO(A)** |
| ORTHORIOS CLINICA VETERINÁRIA LTDA | 26.430.286/0001-39 | 58123/2021 | **HABILITADO(A)** |
| DIMEVET DIAGNÓSTICO EM MEDICINA VETERINÁRIA LTDA | 30.829.514/0001-15 | 58124/2021 | **HABILITADO(A)** |
| FUNDAÇÃO ASSIS GURGACZ | 02.203.539/0001-73 | 58126/2021 | **HABILITADO(A)** |

A presente publicação constitui resumo da decisão oficial proferida pela Comissão Especial de Credenciamento, a qual poderá ser lida na íntegra, a qualquer tempo e por qualquer interessado no Portal do Cidadão do Município de Cascavel: https://cascavel.atende.net (Licitações). Cascavel/PR, 16 de julho de 2021. Emerson Marcante. Gerente da Divisão de Licitações.



MUNICÍPIO DE CASCAVEL
## *EDITAL DE CONCURSO N.º 163/2021*

O Secretário Municipal de Planejamento e Gestão e a Diretora do Departamento de Gestão Pessoas, no uso de suas atribuições legais,

***T O R N A M  P Ú B L I C O***

1. A divulgação do resultado final do exame pré-admissional referente aos candidatos convocados por meio do Edital de Concurso nº 146/2021, do Concurso Público Municipal aberto pelo Edital de Concurso Público nº 064/2017, para provimento de vagas no âmbito da Administração Direta do Município de Cascavel, conforme segue.

**CARGO DE NÍVEL MÉDIO**
**PROFESSOR DE EDUCAÇAO INFANTIL**

| CLASS. | NOME | DOCUMENTO | INSCR. | RESULTADO |
|---|---|---|---|---|
| 326 | JANDIRA RODRIGUES GALLERT | RG 7.893.807-2 | 631252 | Apto |
| 327 | DENISE NUNES PAZINE | 100986183 | 617543 | Apto |
| 328 | CRISTIANE DIAS TEIXEIRA LESIKO | 103335973 | 617133 | Eliminado |
| 329 | JOSYLENE DA SILVA FELISBINO | 94294991 | 632364 | Apto |
| 330 | KARINA VIECELLI DELABETTA | 100055961 | 613745 | Apto |
| 331 | CAROLINA RODRIGUES DOS SANTOS | 129131756 | 616974 | Eliminado |
| 332 | EDNAUVA DOS SANTOS | RG 61480676 SSP | 628288 | Apto |
| 333 | WANESSA DE SOUZA FERREIRA | 93311728 | 626629 | Eliminado |

2. Publique-se.

Cascavel, 13 de julho de 2021.

VANILSE DA SILVA POHL
Diretora do Departamento de Gestão de Pessoas

EDSON ZOREK
Secretário Municipal de Planejamento e Gestão

MUNICÍPIO DE CASCAVEL
## *EDITAL DE CONCURSO N.º 168/2021*

O Secretário Municipal de Planejamento e Gestão e a Diretora do Departamento de Gestão Pessoas, no uso de suas atribuições legais,

***T O R N A M  P Ú B L I C O***

1. A divulgação do resultado final do exame pré-admissional referente aos candidatos convocados por meio do Edital de Concurso nº 151/2021, do Concurso Público Municipal aberto pelo Edital de Concurso Público nº 064/2017, para provimento de vagas no âmbito da Administração Direta do Município de Cascavel, conforme segue:

**CARGO DE NÍVEL BÁSICO**
**TRATADOR DE ANIMAIS**

| CLASS. | NOME | DOCUMENTO | INSCR. | RESULTADO |
|---|---|---|---|---|
| 8º | DANIELLE APARECIDA SCHINEMANN | 10.236.007-9 | 616172 | Eliminado |
| 9º | BARBARA LETICIA TODESCATT | 98012508 | 637567 | Eliminado |

2. Publique-se.

Cascavel, 13 de julho de 2021.

VANILSE DA SILVA POHL
Diretora do Departamento de Gestão de Pessoas

EDSON ZOREK
Secretário Municipal de Planejamento e Gestão



MUNICÍPIO DE CASCAVEL
## *EDITAL DE CONCURSO N.º 165/2021*

O Secretário Municipal de Planejamento e Gestão e a Diretora do Departamento de Gestão Pessoas, no uso de suas atribuições legais,

***T O R N A M  P Ú B L I C O***

1. A divulgação do resultado final do exame pré-admissional referente aos candidatos convocados por meio do Edital de Concurso nº 148/2021, do Concurso Público Municipal aberto pelo Edital de Concurso Público nº 064/2017, para provimento de vagas no âmbito da Administração Direta do Município de Cascavel, conforme segue:

**CARGO DE NÍVEL MÉDIO**
**AGENTE ADMINISTRATIVO**

| CLASS. | NOME | DOCUMENTO | INSCR. | RESULTADO |
|---|---|---|---|---|
| 420 | DIEGO DA SILVA SIRINO | 96673078 | 608989 | Apto |
| 421 | DOUGLAS MENDONÇA BRAGA | 101065693 | 626060 | Eliminado |
| 422 | JOHEL GIAROLA DE PAIVA AVILA | 109940640 | 612833 | Apto |
| 423 | ALEXIA CAROLINE GONÇALVES DE ASSIS | 138237575 | 632503 | Eliminado |
| 424 | RITA DE CACIA UNFER DE OLIVEIRA | RG 45858456 SSP | 619861 | Apto |
| 425 | EDENILSON ANTUNES DE ALMEIDA | 71118533 | 634292 | Apto |
| 426 | ALEXANDRE ANTÔNIO SCUSSIATTO | 60769222 | 630678 | Apto |
| 427 | LUIS FERNANDO RIBEIRO BRUSCO | 10034019-4 | 630474 | Eliminado |
| 428 | TALITA MASSANEIRO PERTILE | 10.272.703-7 | 611149 | Eliminado |
| 429 | KAREN FRANCIELLE RIGO | 106333610 | 618780 | Apto |
| 430 | JOÃO HENRIQUE ARASAKI SANTINI | 126726520 | 622996 | Eliminado |
| 431 | YURI MARLON TOMAZ DA SILVA | 105196504 | 610888 | Eliminado |
| 432 | PHAOLA SCHMITK | RG 133446985 SS | 611040 | Eliminado |
| 433 | JOAO CARLOS BREZOLIM DE SOUSA | 56714260 PR | 625139 | Eliminado |
| 434 | FERNANDA ILKIU BIZERRA | RG 58292273 SSP | 614336 | Eliminado |

**CARGOS DE NÍVEL SUPERIOR**
**ENFERMEIRO**

| CLASS. | NOME | DOCUMENTO | INSCR. | RESULTADO |
|---|---|---|---|---|
| 139 | ANDRESSA MORELLO KAWAMOTO | 98202137 | 608303 | Apto |

**MEDICO 40 HORAS**
**ESPECIALIDADE: GENERALISTA**

| CLASS. | NOME | DOCUMENTO | INSCR. | RESULTADO |
|---|---|---|---|---|
| 225 | MARIO DE SOUZA BASTOS JUNIOR | 446908 | 632276 | Eliminado |
| 226 | FERNANDA OLIVER SOARES | 1498120 | 617972 | Eliminado |
| 227 | FABIO JOSE CHRISTO WEINSCHUTZ | 53099453 | 613713 | Eliminado |

**PSICOLOGO**

| CLASS. | NOME | DOCUMENTO | INSCR. | RESULTADO |
|---|---|---|---|---|
| 41 | MAYARA DA SILVA | 1059216110 | 637792 | Apto |
| 42 | ANA CLAUDIA RODRIGUES | 12716322-7 | 624389 | Eliminado |

2. Publique-se.

Cascavel, 14 de julho de 2021.

VANILSE DA SILVA POHL
Diretora do Departamento de Gestão de Pessoas

EDSON ZOREK
Secretário Municipal de Planejamento e Gestão



## *EDITAL DE CONCURSO N.º 166/2021*

O Secretário Municipal de Planejamento e Gestão e a Diretora do Departamento de Gestão Pessoas, no uso de suas atribuições legais,

***T O R N A M  P Ú B L I C O***

1. A divulgação do resultado final do exame pré-admissional referente aos candidatos convocados por meio do Edital de Concurso nº 149/2021, do Concurso Público Municipal aberto pelo Edital de Concurso Público nº 062/2020, para provimento de vagas no âmbito da Administração Direta do Município de Cascavel, conforme segue:

**CARGO DE NÍVEL MÉDIO**
**INSTRUTOR DE INFORMÁTICA**

| CLASS. | NOME | DOCUMENTO | INSCR. | RESULTADO |
|---|---|---|---|---|
| 2 | MARCIO AUGUSTO CAPPELLETTO MATZEMBACHER | 136122398 | 1347 | Apto |

**MONITOR DE BIBLIOTECA**

| CLASS. | NOME | DOCUMENTO | INSCR. | RESULTADO |
|---|---|---|---|---|
| 2 | ALEKSANDRO ANDRE ALVES DE FREITAS | 140512036 | 6753 | Eliminado |
| 3 | KEILLY PAGELS BARBOSA RODRIGUES | 93015053938 | 11232 | Eliminado |

**CARGO DE NÍVEL SUPERIOR**
**PROFESSOR**

| CLASS. | NOME | DOCUMENTO | INSCR. | RESULTADO |
|---|---|---|---|---|
| 77 | ALESSANDRA DA VEIGA | 95118992 | 5761 | Apto |
| 78 | PATRICIA MARQUES | 131913460 | 4718 | Apto |
| 79 | ANDRIELI TOCHETTO | 95891578 | 7246 | Apto |
| 80 | MARIA APARECIDA MARCOMINI | 42819026 | 4381 | Apto |
| 81 | ADRIANA PEREIRA MENDES | 88851803 | 1638 | Apto |
| 82 | DANIELY RAQUEL GHIROTTO DOS SANTOS | 86040808 | 10066 | Apto |
| 83 | GISELY ANA GUSATTO REBEQUI | 92402053 | 279 | Apto |
| 84 | JESSICA ALVES | 104717136 | 3317 | Apto |
| 85 | ISABELA MACHKE PEREIRA | 126120575 | 8978 | Apto |
| 86 | FRANCIELLE APARECIDA BUCHMANN NOJEKOSKI | 101479552 | 11265 | Apto |
| 87 | KAUANA MARIA MARTINS DOS SANTOS | 130146430 | 9260 | Apto |
| 88 | ANDREIA ROSSI RODRIGUES DE LIMA | 92104044 | 1994 | Apto |
| 89 | ALEXANDRE FIALHO | 89974623 | 4026 | Apto |
| 90 | DANIELLE ALEXANDRA BONETTI | 125235760 | 1696 | Apto |
| 91 | VANESSA DE SOUSA DA SILVA | 91546477 | 7596 | Apto |

2. Publique-se.

Cascavel, 13 de julho de 2021.

VANILSE DA SILVA POHL
Diretora do Departamento de Gestão de Pessoas

EDSON ZOREK
Secretário Municipal de Planejamento e Gestão



## *EDITAL DE CONCURSO N.º 167/2021*

O Secretário Municipal de Planejamento e Gestão e a Diretora do Departamento de Gestão Pessoas, no uso de suas atribuições legais,

***T O R N A M  P Ú B L I C O***

1. A divulgação do resultado final do exame pré-admissional referente aos candidatos convocados por meio do Edital de Concurso nº 150/2021, do Concurso Público Municipal aberto pelo Edital de Concurso Público nº 062/2020, para provimento de vagas no âmbito da Administração Direta do Município de Cascavel, conforme segue:

**CARGO DE NÍVEL BÁSICO**
**MOTORISTA II**

| CLASS. | NOME | DOCUMENTO | INSCR. | RESULTADO |
|---|---|---|---|---|
| 09 | EVERTON SILVEIRA | 76968039 | 4699 | Inapto Temporário |
| 10 | JOHNNY DE OLIVEIRA MAIA | 84268550 | 12347 | Eliminado |
| 11 | JEANDERSON MAGALHÃES TIBÉRIO | 1042213788 | 8722 | Inapto Temporário |

**CARGO DE NÍVEL MÉDIO**
**TECNICO EM FARMACIA**

| CLASS. | NOME | DOCUMENTO | INSCR. | RESULTADO |
|---|---|---|---|---|
| 12 | WANDERLEIA LOPES | 42403865 | 8796 | Eliminado |

**CARGO DE NÍVEL SUPERIOR**
**MÉDICO ESPECIALISTA - GENERALISTA**

| CLASS. | NOME | DOCUMENTO | INSCR. | RESULTADO |
|---|---|---|---|---|
| 06 | ALEXANDRE FELIPE PACINI | 45763730 | 7973 | Eliminado |
| 07 | FERNANDA BORTOLANZA | 89739861 | 6983 | Apto |
| 08 | MARIA CYSNE BARBOSA BURATTI | 10396339 | 6798 | Apto |
| 09 | NATALIA BATILANA DE CARVALHO | 107330917 | 7933 | Eliminado |

Publique-se.

Cascavel, 13 de julho de 2021.

VANILSE DA SILVA POHL
Diretora do Departamento de Gestão de Pessoas

EDSON ZOREK
Secretário Municipal de Planejamento e Gestão

**MUNICÍPIO DE CASCAVEL**
**AVISO DE SUSPENSÃO – PREGÃO ELETRÔNICO Nº 132/2021**
**OBJETO DA LICITAÇÃO:** Aquisição de Veículo tipo Furgão Transformado em Ambulância Tipo A, 03 (três) Veículos Tipo Van 16 lugares, em atendimento ao Setor de Transporte Sanitário Eletivo da Secretaria de Saúde e Veículo tipo Furgão Transformado em Ambulância tipo USA, para suprir as necessidadeds do Serviço de Atendimento Móvel de Urgência e Emergência (SAMU).

Comunica-se aos interessados que em virtude de pedidos de esclarecimentos, fica **SUSPENSA a sessão de abertura da licitação até decisão ulterior**. A documentação relacionada ao caso encontra-se apensada ao processo e pode ser lida na íntegra no Portal do Cidadão do Município de Cascavel: https://cascavel.atende.net (Serviços Fornecedores > Licitações). Cascavel/PR, 16 de julho de 2021. Caetano Kessler, Pregoeiro.

**CONTINUA 4**

MUNICÍPIO DE CASCAVEL
Órgão Oficial Certificado Digitalmente
O Município de Cascavel (PR), de garantia de autenticidade deste documento, declara que a sua cópia foi obtida via site https://cascavel.atende.net - Certificado ICP - BRASIL
Edição Ordinária - Nº 2921 - Ano XIII - Caderno 1 - Atos do Poder Executivo
17 de julho de 2021 - Página 10 de 12

## MUNICÍPIO DE CASCAVEL
## *EDITAL DE CONCURSO N.º 170/2021*

O Secretário Municipal de Planejamento e Gestão e a Diretora do Departamento de Gestão Pessoas, no uso de suas atribuições legais,

***T O R N A M  P Ú B L I C O***

1. A divulgação do resultado final do exame pré-admissional referente aos candidatos convocados por meio do Edital de Concurso nº 153/2021, do Concurso Público Municipal aberto pelo Edital de Concurso Público nº 083/2018, para provimento de vagas no âmbito da Administração Direta do Município de Cascavel, conforme segue:

**CARGOS DE NÍVEL MÉDIO**
**TECNICO EM ENFERMAGEM**

| CLASS. | NOME | DOCUMENTO | INSCR. | RESULTADO |
|---|---|---|---|---|
| 183 | VANDERLEIA DE ALCANTARA DA ROCHA | 81690243 | 20074 | Eliminado |
| 184 | PATRÍCIA CORREA | 93219546 | 23304 | Eliminado |
| 185 | MADALENA KREIN PIRES | 90210564 | 22066 | Eliminado |

**TECNICO EM LABORATORIO DE ANALISES CLINICAS**

| CLASS. | NOME | DOCUMENTO | INSCR. | RESULTADO |
|---|---|---|---|---|
| 9º | FRANCIELE GIRARDI | 2081532844 | 20203 | Apto |

2. Publique-se.

Cascavel, 13 de julho de 2021.

VANILSE DA SILVA POHL
Diretora do Departamento de Gestão de Pessoas

EDSON ZOREK
Secretário Municipal de Planejamento e Gestão

## MUNICÍPIO DE CASCAVEL
## *EDITAL DE CONCURSO N.º 169/2021*

O Secretário Municipal de Planejamento e Gestão e a Diretora do Departamento de Gestão Pessoas, no uso de suas atribuições legais,

***T O R N A M  P Ú B L I C O***

1. A divulgação do resultado final do exame pré-admissional referente aos candidatos convocados por meio do Edital de Concurso nº 152/2021, do Concurso Público Municipal aberto pelo Edital de Concurso Publico nº 083/2018, para provimento de vagas no âmbito da Administração Direta do Município de Cascavel, conforme segue:

**CARGOS DE NÍVEL MÉDIO**
**AGENTE COMUNITARIO DE SAUDE**
**ÁREA: CANADA**

| CLASS. | NOME | DOCUMENTO | INSCR. | RESULTADO |
|---|---|---|---|---|
| 11 | JEANCLER ADELSON SANDER | 105705620 | 23274 | Eliminado |

**AGENTE COMUNITARIO DE SAUDE**
**ÁREA: XIV DE NOVEMBRO**

| CLASS. | NOME | DOCUMENTO | INSCR. | RESULTADO |
|---|---|---|---|---|
| 5º | CISLAINE DE MOURA MEDEIROS | 147274996 | 22215 | Apto |

2. Publique-se.

Cascavel, 13 de julho de 2021.

VANILSE DA SILVA POHL
Diretora do Departamento de Gestão de Pessoas

EDSON ZOREK
Secretário Municipal de Planejamento e Gestão

MUNICÍPIO DE CASCAVEL
Órgão Oficial Certificado Digitalmente
O Município de Cascavel (PR), de garantia de autenticidade deste documento, declara que a sua cópia foi obtida via site https://cascavel.atende.net - Certificado ICP - BRASIL
Edição Ordinária - Nº 2921 - Ano XIII - Caderno 1 - Atos do Poder Executivo
17 de julho de 2021 - Página 11 de 12

## MUNICÍPIO DE CASCAVEL
## *EDITAL DE CONCURSO N.º 164/2021*

O Secretário Municipal de Planejamento e Gestão e a Diretora do Departamento de Gestão Pessoas, no uso de suas atribuições legais,

***T O R N A M  P Ú B L I C O***

1. A divulgação do resultado final do exame pré-admissional referente aos candidatos convocados por meio do Edital de Concurso nº 148/2021, do Concurso Público Municipal aberto pelo Edital de Concurso Público nº 115/2017, para provimento de vagas no âmbito da Administração Direta do Município de Cascavel, conforme segue:

**CARGO DE NÍVEL MÉDIO**
**AGENTE DE APOIO**

| CLASS. | NOME | DOCUMENTO | INSCR. | RESULTADO |
|---|---|---|---|---|
| 614 | ANGELA MARIA DE CARVALHO | 102598059 | 18076 | Apto |
| 615 | KARINA FERREIRA COSTA | 107058958 | 15397 | Eliminado |
| 616 | DAISY KETLLEN DE MATTOS | 104221793 | 18519 | Eliminado |
| 617 | ROSANGELA NUNES NOGUEIRA | RG 105836830 SE | 15524 | Apto |
| 618 | MARIUZA ALVES ALVES | 129706066 | 16049 | Apto |
| 619 | FRANCIELLE BOENO RODRIGUES MUDRI | RG 107044981 SS | 15026 | Eliminado |
| 620 | SOLANGE MAYA | 111747210 | 15514 | Apto |
| 621 | JANINE ELENA LOTICI ZAGO | 93552717 | 16321 | Eliminado |
| 622 | ANDRIELE AMARAL DA LUZ | 6101951488 | 14944 | Eliminado |

2. Publique-se.

Cascavel, 13 de julho de 2021

VANILSE DA SILVA POHL
Diretora do Departamento de Gestão de Pessoas

EDSON ZOREK
Secretário Municipal de Planejamento e Gestão

**EDITAL DE INTIMAÇÃO Nº 05/2021**
**DEPARTAMENTO DE DESENVOLVIMENTO ECONÔMICO**

Pelo presente edital, a Secretaria de Desenvolvimento Econômico de Cascavel, **CONSIDERANDO** que a intimação ao contribuinte, pessoalmente ou por correios, não obteve retorno/manifestação oficial, **INTIMA** o contribuinte **MARCELO BRANDÃO DA SILVA** inscrito no CPF nº 050.567.399-10 a comparecer à Secretaria de Desenvolvimento Econômico no prazo de 15 (quinze) dias a partir da data da publicação para prestar esclarecimento e/ou efetuar a devolução do equipamento Bike Legal (patrimônio 05-31746) ao município.

Publique-se.

Cascavel, 14 de Julho de 2021.

Claudio Rogério dos Santos Amaral
Coordenador de Programa

MUNICÍPIO DE CASCAVEL
Órgão Oficial Certificado Digitalmente
O Município de Cascavel (PR), de garantia de autenticidade deste documento, declara que a sua cópia foi obtida via site https://cascavel.atende.net - Certificado ICP - BRASIL
Edição Ordinária - Nº 2921 - Ano XIII - Caderno 1 - Atos do Poder Executivo
17 de julho de 2021 - Página 12 de 12

**MUNICÍPIO DE CASCAVEL**
**AVISO DE LICITAÇÃO - PREGÃO ELETRÔNICO Nº 146/2021**
**OBJETO:** Registro de preço para contratação de empresa especializada para a realização de serviços de locação de som, iluminação e projeção de imagens para os diversos órgãos da administração pública.

Sessão Pública: **30 de julho de 2021 às 09h00min**. Local: www.gov.br/compras. UASG N.º 987493. Tipo: Menor Preço por item. Valor Total da Licitação: R$ 488.724,76. O Edital de Licitação e demais documentos relativos ao certame estão disponíveis para acesso a qualquer hora e por qualquer interessado no Portal do Cidadão do Município de Cascavel: https://cascavel.atende.net. Cascavel/PR, 16 de julho de 2021. Cleverson Rodrigo Da Silva, Pregoeiro(a).

**MUNICÍPIO DE CASCAVEL**
**AVISO DE LICITAÇÃO - PREGÃO ELETRÔNICO Nº 147/2021**
**OBJETO:** Registro de preços para aquisição de material de limpeza, higiene, copa e cozinha e expediente para os diversos órgãos da administração municipal.

Sessão Pública: **2 de agosto de 2021 às 09h00min**. Local: www.gov.br/compras. UASG N.º 987493. Tipo: Menor Preço por item. Valor Total da Licitação: R$ 2.046.516,73. O Edital de Licitação e demais documentos relativos ao certame estão disponíveis para acesso a qualquer hora e por qualquer interessado no Portal do Cidadão do Município de Cascavel: https://cascavel.atende.net. Cascavel/PR, 16 de julho de 2021. Jose Carlos Zamboni, Pregoeiro(a).

***TRANSITAR***

**AUTARQUIA MUNICIPAL DE MOBILIDADE, TRÂNSITO E CIDADANIA – TRANSITAR**
**AVISO DE LICITAÇÃO – LEILÃO Nº 02/2021**
**(LEILÃO ADMINISTRATIVO)**

**Objeto:** Leilão público para alienação de veículos, removidos ou recolhidos a qualquer título nas ações de fiscalização de trânsito da Autarquia Municipal de Mobilidade, Trânsito e Cidadania – TRANSITAR, enquanto órgão de trânsito sucessor à Companhia de Engenharia de Transporte e Trânsito – CETTRANS, não recuperados pelos seus proprietários nos termos da lei.

Sessão pública: **03/08/2021 às 09h00min**. Local: **www.bbmnetlicitacoes.com.br**. Tipos de veículos ofertados: **Veículos conservados; Veículos sucatas aproveitáveis e sucatas aproveitáveis com motor inservível, destinadas ao comércio de peças e componentes; e Sucatas inservíveis**. Critério de julgamento: **maior lance para o lote**. O edital de leilão e demais informações serão disponibilizados para acesso por qualquer interessado na página eletrônica da Autarquia: www.transitarcascavel.com.br e no Portal do Cidadão do Município de Cascavel: https://cascavel.atende.net. O edital completo será afixado na sede da TRANSITAR, localizada na Rua Erechim, n.º 1436, Centro . Cascavel/PR, 16 de julho de 2021. Alex Sandro Vitório, Presidente da Comissão Permanente de Leilão.

CI1207895-E21



**PREFEITURA MUNICIPAL DE ANAHY**
**CNPJ: 95.594.800/0001-94**

O PREFEITO MUNICIPAL DE ANAHY, ESTADO DO PARANÁ, **no uso das atribuições, e com base na Lei Municipal nº 636/2014 de 26.12.2014, regulamentada pelo Decreto nº 1.295/2015 de 10.02.2015,** TORNA PÚBLICO:

**RESUMO DOS ATOS PUBLICADOS NO DIÁRIO OFICIAL ELETRÔNICO DO MUNICPIO – DOM-e REFERENTES: 12 À 16/07/2021.**

| Nº DO ATO | DATA | SÚMULA/OBJETO |
|---|---|---|
| PORTARIA Nº 4.792/2021 | 12/07 | RETIRA GRATIFICAÇÃO DE SERVIDORA EFETIVA. |
| PORTARIA Nº 4.793/2021 | 12/07 | DESIGNA E CONCEDE GRATIFICAÇÃO A SERVIDORA EFETIVA. |
| PORTARIA Nº 4.794/2021 | 12/07 | INSTAURA PROCESSO ADMINISTRATIVO DE APURAÇÃO DE RESPONSABILIDADES – PAAR RELATIVO ÀS ATAS DE REGISTRO DE PREÇOS Nºs 006/2020 E 015/2021 E DÁ OUTRAS PROVIDÊNCIAS. |
| DECRETO Nº 1.959/2021 | 13/07 | REVOGA DECRETO QUE NOMEOU SERVIDOR AUTORIDADE SANITÁRIA MUNICIPAL, E DÁ OUTRAS PROVIDÊNCIAS. |
| PORTARIA Nº 4.795/2021 | 13/07 | RETIRA GRATIFICAÇÃO DE SERVIDOR EFETIVO. |
| DECRETO Nº 1.960/2021 | 13/07 | AUTORIZA O RETORNO DAS AULAS PRESENCIAIS E REVOGA DECRETO Nº 1.899/2021, DÁ OUTRAS PROVIDÊNCIAS. |
| PORTARIA Nº 4.796/2021 | 13/07 | DISPÕE SOBRE A CONCESSÃO DE DIÁRIAS A SERVIDOR PÚBLICO MUNICIPAL E DÁ OUTRAS PROVIDÊNCIAS. |
| PORTARIA Nº 4.797/2021 | 14/07 | DISPÕE SOBRE A CONCESSÃO DE FÉRIAS A SERVIDOR EFETIVO. |
| DECRETO Nº 1.961/2021 | 15/07 | DESIGNA SERVIDORA EFETIVA COMO SECRETÁRIA ESCOLAR. |
| DECRETO Nº 1.962/2021 | 15/07 | DESIGNA SERVIDORA COMISSIONADA COMO SECRETÁRIA ESCOLAR. |
| DECRETO Nº 1.963/2021 | 15/07 | REVOGA DECRETO QUE NOMEOU SERVIDORA AUTORIDADE SANITÁRIA MUNICIPAL, E DÁ OUTRAS PROVIDÊNCIAS. |
| DECRETO Nº 1.964/2021 | 15/07 | NOMEIA SERVIDOR PARA EXERCER A FUNÇÃO DE AUTORIDADE SANITÁRIA MUNICIPAL, E DÁ OUTRAS PROVIDÊNCIAS. |
| DECRETO Nº 1.965/2021 | 15/07 | NOMEIA SERVIDOR PARA EXERCER A FUNÇÃO DE AUTORIDADE SANITÁRIA MUNICIPAL, E DÁ OUTRAS PROVIDÊNCIAS. |
| PORTARIA Nº 4.798/2021 | 15/07 | TRANSFERE E DESIGNA SERVIDORA EFEITVA PARA OUTRO DEPARTAMENTO. |
| PORTARIA Nº 4.799/2021 | 15/07 | EXONERA CONSELHEIRO TUTELAR. |
| PORTARIA Nº 4.800/2021 | 15/07 | NOMEIA PARA CARGO DE PROVIMENTO EM COMISSÃO. |
| PORTARIA Nº 4.801/2021 | 15/07 | DISPÕE SOBRE A CONCESSÃO DE FÉRIAS A SERVIDORA EFETIVA. |

GABINETE DO PREFEITO MUNICIPAL DE ANAHY, ESTADO DO PARANÁ, aos 16 dias do mês de julho de 2021.

**CARLOS ANTONIO REIS**
PREFEITO MUNICIPAL

CI1207886-E21

Sincovel
Sindicato dos Contabilistas de Cascavel e Região

## Edital de Convocação
## ASSEMBLÉIA GERAL EXTRAORDINÁRIA

O presidente do Sindicato dos Contabilistas de Cascavel e Região – SINCOVEL, convoca todos os associados em dia com as suas obrigações e em pleno gozo de seus direitos sindicais, a comparecerem à ASSEMBLÉIA GERAL EXTRAORDINÁRIA, que será realizada na associação do Sincovel, sito à Rua Gurgel 1816, bairro Faculdade Cascavel – Paraná, **no dia 29 de julho de 2021**, com início às 18h30 em primeira convocação com a presença mínima de 2/3 dos associados e às 19h em segunda e última convocação, com qualquer número de presentes, para deliberar a seguinte ordem do dia:

- Análise e Aprovação da Proposta Patronal da Convenção Coletiva de Trabalho 2021/2022.

Cascavel, 16 de julho de 2021.

Atenciosamente

Diego Mauricio Paim Bottcher
Presidente do Sincovel

CI1207888-E21

GOVERNO MUNICIPAL
**Campo Bonito**

ERRATA 01 AO PREGÃO 59/2021

Na publicação de aviso do edital publicada no diário oficial no dia 16/07/2021, onde se lê:

**AVISO DE LICITAÇÃO**
**PREGÃO PRESENCIAL Nº 59/2021**
**PROCESSO Nº 93/2021**

Leia-se:

**AVISO DE LICITAÇÃO**
**PREGÃO ELETRÔNICO Nº 59/2021**
**PROCESSO Nº 93/2021**

Edital disponível em bll.org.br

Sandra Scimeoni de Albuquerque
Pregoeira

CI1207885-E21

## *MUNICÍPIO DE CAPITÃO LEÔNIDAS MARQUES - PR*

***PORTARIA N. º 294/2021 de 15.07.2021.***

O Prefeito Municipal de Capitão Leônidas Marques, Estado do Paraná, no uso de suas atribuições legais, ***RESOLVE*** Homologar o resultado da licitação, modalidade **Pregão Eletrônico n. º 084/2021 de 29.06.2021,** destinado a aquisição de gêneros alimentícios, para capacitações, cursos, conferências e reuniões da Secretaria Municipal de Educação, conforme especificados no Termo de Referência e proposta da contratada. Considerando o "***Menor Preço Por Item***", critério adotado para a classificação e após verificada a compatibilidade com o edital e atendidas as determinações das Leis aplicáveis, fica vencedora para fornecimento dos itens n. º 01 ao 08, 10, 11 ao 19, 21, 22, 23, 25, 27, 31 e 32 no valor total de ***R$ 8.809,08 (oito mil oitocentos e nove reais e oito centavos),*** a empresa ***MARGARETE MOREIRA BEDIN***, conforme Mapa e Ata da Sessão Pública.

Capitão Leônidas Marques, Estado do Paraná, em 15 de julho de 2021.
Maxwell Scapini
***Prefeito Municipal***

***EXTRATO DE CONTRATO N. º 321/2021.***

***REF: PREGÃO ELETRÔNICO N. º 084/2021.***
***CONTRATANTE: MUNICÍPIO DE CAPITÃO LEÔNIDAS MARQUES – PR.***
***CONTRATADAS: MARGARETE MOREIRA BEDIN.***
***OBJETO:*** Aquisição de gêneros alimentícios, para capacitações, cursos, conferências e reuniões da Secretaria Municipal de Educação, conforme especificados no Termo de Referência e proposta da contratada.
***VALOR:*** R$ 8.809,08 (oito mil oitocentos e nove reais e oito centavos).
***VIGÊNCIA:*** A contratação objeto desta licitação será vigente por 12 (doze) meses, a partir da assinatura do Termo Contratual.
***RECURSOS:***
08.02.2.143.3.3.90.30.07.12.00.00-431/2021;
08.03.2.144.3.3.90.30.07.12.00.00-483/2021;

Capitão Leônidas Marques, Estado do Paraná, em 15 de julho de 2021.
Maxwell Scapini
***Prefeito Municipal***

CI1207872-E21

## MUNICÍPIO DE MARIPÁ
**ESTADO DO PARANÁ**
Rua Luiz de Camões, 437 - CEP 85.955-000 - Fone/Fax: (44) 3687-1262
e-mail: governo@maripa.pr.gov.br / site: www.maripa.pr.gov.br
CNPJ 95.583.571/0001-02

Maripá CIDADE DAS ORQUÍDEAS

### EXTRATO DE PUBLICAÇÕES

**PORTARIA Nº 257/2021**
DESIGNAR, a servidora efetiva ANGELICA THAYANI DE OLIVEIRA CAETANO, portadora do CPF nº 031.238.621-43, ocupante do cargo efetivo de Enfermeira, designada para o desempenho Função Gratificada de Coordenadora dos Serviços de Enfermagem em plantão da Ala COVID-19, a partir de 19 de Julho de 2021. PALÁCIO DAS ORQUÍDEAS EM, 16 de julho de 2021. RODRIGO ANDRÉ SCHANOSKI, Prefeito. JONIS SPAGNOL, Secretário de Administração.

**DECRETO Nº 133, DE 16 DE JULHO DE 2021**
Dispõe sobre a abertura de Crédito Adicional Suplementar no Orçamento do Exercício de 2021, na importância de R$ 2.500,00 (dois mil e quinhentos reais) e dá outras providências. PALÁCIO DAS ORQUÍDEAS EM, 16 de julho de 2021. RODRIGO ANDRÉ SCHANOSKI, Prefeito. JONIS SPAGNOL, Secretário de Administração.

**RETIFICAÇÃO DO EDITAL DE CONTRIBUIÇÃO DE MELHORIA Nº 46, DE 11 DE AGOSTO DE 2020**
Retifica o Edital de Lançamento e Cobrança de Contribuição de Melhoria nº 46/2020, referente à execução das obras de pavimentação asfáltica nas ruas do Distrito de Candeia, Município de Maripá - PR. PALÁCIO DAS ORQUÍDEAS EM, 16 de julho de 2021. RODRIGO ANDRÉ SCHANOSKI, Prefeito. JONIS SPAGNOL, Secretário de Administração.

**EDITAL DE CLASSIFICAÇÃO - PREGÃO ELETRÔNICO Nº 051/2021 - SISTEMA DE REGISTRO DE PREÇOS**
O Município de Maripá, através da Pregoeira designado pela Portaria nº 057/2021, tendo em vista o que consta do processo licitatório na modalidade PREGÃO ELETRÔNICO nº 051/2021 - SRP, visando a "Aquisição(ões) de pneus, câmaras e protetores novos para uso nos veículos, máquinas e equipamentos do Município de Maripá/PR", leva ao conhecimento dos interessados, os licitantes classificados e declarados VENCEDORES: ASJ AUTOMOTIVA LTDA itens 04 e 43 no valor total de R$ 3.300,00 (Três mil e trezentos reais); AUTOLUK - COMERCIO DE PNEUMATICOS E PECAS LTDA itens 18, 32, 34 e 48 no valor total de R$ 39.502,00 (Trinta e nove mil quinhentos e dois reais); FG COMERCIO DE PNEUS EIRELI itens 14, 15, 20, 21, 24, 30, 33, 35, 37, 41, 44, 45, 46 e 47 no valor total de R$ 167.524,00 (Cento e sessenta e sete mil quinhentos e vinte e quatro reais); GABRIEL ANDRES FLACH itens 02, 03, 05, 06, 07, 10, 12, 13, 22, 26, 31, 39, 49, 50 e 51 no valor total de R$ 39.153,00 (Trinta e nove mil cento e cinquenta e três reais); JMC DISTRIBUIDORA DE PNEUS LTDA item 25 no valor total de R$ 7.794,00 (Sete mil setecentos e e noventa e quatro reais); PNEULOG COMERCIO DE PNEUMATICOS EIRELI itens 08, 09, 11, 16, 17, 19, 26, 42 e 52 no valor total de R$ 188.101,94 (Cento e oitenta e oito mil cento e um reais e noventa e quatro centavos); RK2 PNEUS EIRELI itens 01, 23, 29 e 40 no valor total de R$ 22.400,000 (vinte e dois mil e quatrocentos reais). O item 38 permaneceu como fracassado. Vistas do processo poderão ser obtidas perante a própria Pregoeira ou Equipe de Apoio, em dias de expediente normal, no horário compreendido das 07h30min às 11h30min e das 13h00min às 17h00min. Maripá PR, 16 de julho de 2021. Anita Rüdiger Jordan, Pregoeira - Port. 057/2021.

**EXTRATO DE CONTRATOS**

**Contrato nº 042/2021.** Contratante: MUN. DE MARIPA. Contratada: METALURGICA LAMB - EIRELI. Licitação: Pregão Eletrônico nº 049/2021. Processo: 083/2021. Objeto: AQUISIÇÃO DE 2 (DOIS) CONJUNTOS DE PARQUE INFANTIL A SEREM INSTALADOS A) NO LOTEAMENTO SPAGNOL NO DISTRITO DE PÉROLA INDEPENDENTE E B) NO LAGO MUNICIPAL NA SEDE DO MUN. DE MARIPÁ. Vigência: Inicio: 02/07/2021 Término: 02/01/2022. Assinatura: 02/07/2021. Valor: R$ 52.190,00 (Cinquenta e dois mil cento e noventa reais).

**Contrato nº 043/2021.** Contratante: MUNICIPIO DE MARIPA. Contratada: PETRY ENGENHARIA LTDA. Licitação: Tomada de Preços n° 005/2021. Processo: 053/2021. Objeto: CONTRATAÇÃO DE EMPRESA PARA CONSTRUÇÃO DE QUADRA POLIESPORTIVA COM FECHAMENTO LATERAL, LOCALIZADA NA PRAÇA TIBIRIÇÁ NO DISTRITO DE PÉROLA INDEPENDENTE, MUNICÍPIO DE MARIPÁ/PR. Vigência: Inicio: 05/07/2021 Término: 05/07/2022. Assinatura: 05/07/2021. Valor: R$ 329.611,74 (Trezentos e vinte e nove mil seiscentos e onze reais e setenta e quatro centavos).

**Documentos na integra disponíveis no diário oficial eletrônico do Município de Maripá - Endereço: www.maripa.pr.gov.br.** 1

## MUNICÍPIO DE MARIPÁ
**ESTADO DO PARANÁ**
Rua Luiz de Camões, 437 - CEP 85.955-000 - Fone/Fax: (44) 3687-1262
e-mail: governo@maripa.pr.gov.br / site: www.maripa.pr.gov.br
CNPJ 95.583.571/0001-02

Maripá CIDADE DAS ORQUÍDEAS

### EXTRATO DE PUBLICAÇÕES

**Contrato nº 044/2021.** Contratante: MUNICIPIO DE MARIPA. Contratada: RONALDO FURTUNA DOS SANTOS. Licitação: Tomada de Preços n° 006/2021. Processo: 062/2021. Objeto: CONTRATAÇÃO DE EMPRESA ESPECIALIZADA PARA CONSTRUÇÃO DE 2 (DUAS) BASES DE CONCRETO, PARA INSTALAÇÃO DE PARQUES INFANTIS, NAS LOCALIDADES NA SEDE E NO DISTRITO DE PÉROLA INDEPENDENTE DO MUN. DE MARIPÁ/PR. Vigência: Inicio: 05/07/2021 Término: 05/07/2022. Assinatura: 05/07/2021. Valor: R$ 76.831,78 (Setenta e seis mil oitocentos e trinta e um reais e setenta e oito centavos).

**Contrato nº 045/2021.** Contratante: MUNICIPIO DE MARIPA. Contratada: E. C. TRINDADE - ENGENHARIA & CONSULTORIA LTDA. Licitação: Tomada de Preços n° 008/2021. Processo: 074/2021. Objeto: CONTRATAÇÃO DE EMPRESA ESPECIALIZADA PARA EXECUÇÃO DE PAVIMENTAÇÃO POLIÉDRICA COM PEDRA IRREGULAR NAS RODOVIAS MUNICIPAIS DENOMINADAS MR-303 E MR-406 (EXTENSÃO 1500 METROS/ 9.000 M²) NA LINHA PIRATININGA DA SEDE DO MUNICÍPIO DE MARIPÁ/PR. Vigência: Inicio: 13/07/2021 Término: 13/07/2022. Assinatura: 13/07/2021. Valor: R$ 337.992,00 (Trezentos e trinta e sete mil novecentos e noventa e dois reais).

**Contrato nº 046/2021.** Contratante: MUNICIPIO DE MARIPA. Contratada: RONALDO FURTUNA DOS SANTOS. Licitação: Tomada de Preços n° 010/2021. Processo: 087/2021. Objeto: CONTRATAÇÃO DE EMPRESA ESPECIALIZADA NO RAMO DE CONSTRUÇÃO CIVIL, PARA EXECUÇÃO DA BASE PARA A IMPLANTAÇÃO DO "PROJETO QUADRA ESPORTIVA 'ARENA MEU CAMPINHO' - IPCE", QUE SERÁ INSTALADA NA SEDE DO MUN. DE MARIPÁ. Vigência: Inicio: 13/07/2021 Término: 13/01/2022. Assinatura: 13/07/2021. Valor: R$ 101.529,96 (Cento e um mil quinhentos e vinte e nove reais e noventa e seis centavos).

**Contrato nº 047/2021.** Contratante: MUNICIPIO DE MARIPA. Contratada: ANGELI ENGENHARIA E ASSESSORIA AMBIENTAL LTDA. Licitação: Dispensa de Licitação n° 023/2021. Processo: 095/2021. Objeto: CONTRATAÇÃO DE EMPRESA PARA ELABORAÇÃO PROJETO LUMINOTÉCNICO, ACOMPANHADO DE PLANILHAS, DIAGNÓSTICO E PROGNÓSTICO DA ILUMINAÇÃO PÚBLICA NO MUNICÍPIO E INSERÇÃO DE PROPOSTA JUNTO À ELETROBRÁS COM O OBJETIVO DE LIBERAÇÃO DOS RECURSOS AO MUNICÍPIO DE MARIPÁ/PR. Vigência: Inicio: 14/07/2021 Término: 10/01/2022. Assinatura: 14/07/2021. Valor: R$ 29.550,00 (Vinte e nove mil quinhentos e cinquenta reais).

**EXTRATO DE ADITIVOS**

Ata de Registro de Preços nº 035/2021. **Aditivo nº 002/2021.** Tipo Aditivo: Apostila - REEQUILIBRIO ECONOMICO FINANCEIRO. Contratante: MUNICIPIO DE MARIPA. Contratada: AUTO POSTO ABM LTDA. Processo: 037/2021. Licitação: Pregão Eletrônico 018/2021. Objeto: Aquisição(ões) de combustíveis: gasolina comum, diesel comum e diesel S10 para manutenção dos equipamentos, veículos e máquinas da frota do Município de Maripá/PR, objeto fracassado no Pregão Eletrônico 009/2021-SRP. Vigência: Inicio: 01/06/2021 Término: 19/04/2022. Assinatura: 31/05/2021.

Contrato nº 113/2019. **Aditivo nº 008/2021.** Tipo Aditivo: Apostila. Contratante: MUN. DE MARIPA. Contratada: COMPANHIA DE SANEAMENTO DO PARANA SANEPAR. Processo: 183/2019. Licitação: Inexigibilidade nº 016/2019. Objeto: Contratação da empresa Companhia de Saneamento do Parana SANEPAR para fornecimento de abastecimento de água potável para os próprios públicos urbanos do Mun. de Maripá. Vigência: Inicio: 06/07/2021 Término: 30/09/2021. Ass. 06/07/2021. Valor: R$ 1.200,00 (Um mil e duzentos reais).

Contrato nº 135/2019. **Aditivo nº 004/2021.** Tipo Aditivo: Objeto/Valor. Contratante: MUNICIPIO DE MARIPA. Contratada: D. E. NALIN NOGUEIRA - ME. Processo: 197/2019. Licitação: Pregão Presencial nº 108/2019. Objeto: Contratação(ões) de empresa(s) para prestação de serviços de controle de pragas e vetores (desinsetização e desratização) com e sem monitoramento mensal e serviços de limpeza e desinfecção dos reservatórios de água dos prédios do Mun. de Maripá. Prazo de Vigência: Inicio: 06/07/2021 Término: 13/11/2021. Ass. 06/07/2021. Valor: R$ 1.198,18 (Hum mil cento e noventa e oito reais e dezoito centavos).

**Documentos na integra disponíveis no diário oficial eletrônico do Município de Maripá - Endereço: www.maripa.pr.gov.br.** 2

## MUNICÍPIO DE MARIPÁ
**ESTADO DO PARANÁ**
Rua Luiz de Camões, 437 - CEP 85.955-000 - Fone/Fax: (44) 3687-1262
e-mail: governo@maripa.pr.gov.br / site: www.maripa.pr.gov.br
CNPJ 95.583.571/0001-02

Maripá CIDADE DAS ORQUÍDEAS

### EXTRATO DE PUBLICAÇÕES

Contrato nº 100/2020. **Aditivo nº 004/2021.** Tipo Aditivo: Supressão. Contratante: MUNICIPIO DE MARIPA. Contratada: RONALDO FURTUNA DOS SANTOS. Processo: 122/2020. Licitação: Tomada de Preços n° 022/2020. Objeto: Contratação de Empresa especializada no ramo de construção civil, para execução de Reforma do Centro de Saúde na sede do Mun. de Maripá/PR, de acordo com Resoluções nº 765/2019 e nº 646/2020 da Sec. de Saúde do Estado do Paraná. Prazo de vigência: Inicio: 14/07/2021 Término: 22/09/2021. Assinatura: 14/07/2021. Valor: R$ 4.287,08 (Quatro mil duzentos e oitenta e sete reais e oito centavos).

Contrato nº 100/2020. **Aditivo nº 005/2021.** Tipo Aditivo: Prazo e Valor. Contratante: MUNICIPIO DE MARIPA. Contratada: RONALDO FURTUNA DOS SANTOS. Processo: 122/2020. Licitação: Tomada de Preços n° 022/2020. Objeto: Contratação de Empresa especializada no ramo de construção civil, para execução de Reforma do Centro de Saúde na sede do Mun. de Maripá/PR, de acordo com Resoluções nº 765/2019 e nº 646/2020 da Sec. de Saúde do Estado do Paraná. Prazo de execução: Inicio: 14/07/2021 Término: 14/08/2021. Assinatura: 14/07/2021. Valor: R$ 2.281,66 (Dois mil duzentos e oitenta e um reais e sessenta e seis centavos).

**Documentos na integra disponíveis no diário oficial eletrônico do Município de Maripá - Endereço: www.maripa.pr.gov.br.** 3

CI1207887-E21

## *MUNICÍPIO DE CAPITÃO LEÔNIDAS MARQUES - PR*

**AVISO DE LICITAÇÃO**
**PREGÃO ELETRÔNICO Nº 091/2021.**

***Processo ADM. n º 215/2021.***
***Processo COMPRAS n º 214/2021.***
***Solicitação n. º 135/2021.***
***PREÂMBULO: O MUNICÍPIO DE CAPITÃO LEÔNIDAS MARQUES,*** Estado do Paraná, com sede Administrativa na Av. Tancredo Neves, 502, por intermédio do ***PREGOEIRO*** designado pelo **Decreto n. º 017/2021 de 12.01.2021,** torna público, que realizará licitação na **MODALIDADE PREGÃO ELETRÔNICO**, tipo **MENOR PREÇO POR ITEM. com reserva de cota de 25% exclusiva para Microempresas-ME e Empresa de Pequeno Porte-EPP.**
**Objeto:** A presente licitação tem como objeto a aquisição de mobiliário, equipamentos e materiais permanentes, de acordo com as especificações constantes do Termo de Referência/Anexo I, para a Sec. de Assistência Social Cultura e Cidadania, Sec. Municipal de Saúde, CRAS, Biblioteca Pública Municipal, Casa da Cultura, Conselho Tutelar, Prefeitura Municipal e Centro de Saúde Mental.
**Valor estimado da licitação:** R$ 239.732,07 (duzentos e trinta e nove mil setecentos e trinta e dois reais e sete centavos).
**Recebimento das propostas: até às 08:15 do dia 29.07.2021.**
**Início da sessão de Disputa de Preços: 08:30 do dia 29.07.2021.**
**Modo de Disputa: Aberto.**
O Edital, com todos seus anexos, estara disponível gratuitamente nos endereços eletrônicos ***www.comprasgovernamentais.gov.br*** - Código **UASG:** 987480 – **Capitão Leônidas Marques – Pr** e **www.capitaoleonidasmarques.pr.gov.br.(editais).** ou em horário de expediente, no Setor de Licitações da Prefeitura Municipal, sita à Av. Tancredo Neves, 502, Centro, também por e-mail licitacaoclm@hotmail.com.
Maiores informações na CPL fones: 3286-8424/8407.

Capitão Leônidas Marques, Estado do Paraná, em 16 de julho de 2021.
Gean Carlos Barsa Schneider
***Pregoeiro***

CI1207877-E21

CURTA A NOSSA PÁGINA NO FACE

A NOTÍCIA NA VELOCIDADE QUE VOCÊ MERECE

Scan me

facebook.com/JornalOParana

LIVES
NOTÍCIAS
SORTEIOS

Acompanhe também a repercussão dos fatos no nosso site e edições impressas!

www.oparana.com.br

Hoje News
O Paraná
Jornal de Fato

## SERVIÇO DE REGISTRO DE IMÓVEIS
**COMARCA DE CATANDUVAS - PARANÁ**
**Avenida dos Pioneiros, nº 516 - Fone (45)3234-1307**

Catanduvas, 07 de maio de 2021

Notificação nº 23/2021,
dirigida a Vilma Luiza Slomp, brasileira, administradora de empresas, divorciada, portadora da CI.RG. nº 893.655-2-SSP-PR, inscrita no CPF/MF nº 299.177.359-68, residente e domiciliada na Rua Capitão Índio Bandeira, nº 1.400, Edifício Centro Empresarial Antares, sala 708, em Campo Mourão - PR, coproprietária do imóvel denominado de Lote nº 48-C, da Gleba nº 03, da Colônia Tormenta, no Município e Comarca de Catanduvas - PR, matriculado sob nº 9749 deste ofício.

Sueli Giacomel, brasileira, separada judicialmente, serventuária da justiça, portadora da CI.RG. nº 4.039.053-7-SSP-PR, inscrita no CPF/MF nº 575.196.589-68, Oficial do Serviço de Registro de Imóveis da Comarca de Catanduvas - PR, para fins de direito previsto no artigo 59, da Lei Federal nº 10.931, de 02.08.2004, e artigos 212, 213 da Lei Federal nº 6.015/73, Lei de Registros Públicos, e seus parágrafos, e Decretos nº 4.449/2002 e 5.570/2005, a requerimento de Maria Elisabeta Konzen Kasper, brasileira, aposentada, separada judicialmente, portadora da CI.RG. nº 5.596.906-0-SESP-PR, inscrita no CPF/MF nº 798.050.949-87, residente e domiciliada na PR-471, Bairro Jardim Catanduvas, Catanduvas - PR, proprietária do imóvel denominado de Lote nº 48-A-1-B, situado na Gleba 03, da Colônia Tormenta, medindo 3.004,00m, no perímetro urbano da cidade, Município e Comarca de Catanduvas - PR, matriculado sob nº 9964 no Serviço de Registro de Imóveis de Catanduvas - PR, **vem através do presente notificá-lo, a fim de no prazo legal de 15 (quinze) dias se manifeste a respeito.**

a) de sua não assinatura no processo de retificação administrativa registral, que retificará as confrontações e área do imóvel denominado de Lote nº 48-A-1-B, situado na Gleba 03, da Colônia Tormenta, medindo 3.004,00m, no perímetro urbano da cidade, Município e Comarca de Catanduvas - PR, matriculado sob nº 9964 no Serviço de Registro de Imóveis de Catanduvas - PR.

Não sendo apresentada a impugnação no prazo antes mencionado, presumir-se-á sua anuência no procedimento de retificação administrativa registral requerido pelas partes interessadas, findo tal prazo sem manifestação/impugnação, procedemos a averbação da retificação administrativa registral requerida com fulcro nos artigos 212/213 da Lei nº 6.015/73 e Decretos nº 4.449/2002 e 5.570/2005.

Sueli Giacomel
Oficiala

CI1207857-E21

1

---

## Prefeitura Municipal de Santa Tereza do Oeste
AV. PARANÁ, Nº 61 - CNPJ: 80.882.095/0001-53 FONE/FAX (45) 3124-1000 - CEP 85825-000
e-mail: prefeitura@santatereza.pr.gov.br

### AVISO DE ABERTURA DE LICITAÇÃO
### PREGÃO PRESENCIAL Nº 062/2021.

Município de Santa Tereza do Oeste, Estado do Paraná, COMUNICA no uso de suas atribuições legais e por intermédio da Comissão Permanente de Licitação, designada pela Portaria nº 09/2021, em conformidade com o disposto na Lei Federal nº. 10.520/2002 e Lei Federal 8.666 de 21 de junho de 1993 e sua alterações, TORNA PUBLICO, a abertura do Pregão Presencial **SRP nº 062/2021**, do tipo menor preço por lote, Visando à ***contratação de empresa para realizar os serviços de perfuração de 03 (três) poços artesiano profundo tubular,*** com o fornecimento dos materiais e equipamentos necessários, conforme coordenadas e especificações técnicas e de quantidades descritas no Anexo I - Termo de Referência e demais anexos, constantes do edital de licitação.

Data de abertura: 29 de julho de 2021.
HORÁRIO: 09:00 horas.
LOCAL: Prefeitura Municipal.

CI1207874-E21

RETIRADA DO EDITAL: O Edital e seus respectivos anexos poderão ser retirado junto ao departamento de licitações ou em:
http://santatereza.pr.gov.br/servicos/licitacoes/

---

ESTADO DO PARANÁ
## Prefeitura Municipal Santa Tereza do Oeste
AV. PARANÁ, 61 - FONE/FAX: (45) 3231-1122 - CEP 85825-000 - SANTA TEREZA DO OESTE-PARANÁ
E-mail: statereza@mlvirtual.com.br

### AVISO DE ABERTURA DE LICITAÇÃO PREGÃO PRESENCIAL Nº 063/2021.

Município de Santa Tereza do Oeste, Estado do Paraná, COMUNICA no uso de suas atribuições legais e por intermédio da Comissão Permanente de Licitação, designada pela Portaria nº 09/2021, em conformidade com o disposto na Lei Federal nº. 10.520/2002 e Lei Federal 8.666 de 21 de junho de 1993 e sua alterações, TORNA PUBLICO, a abertura do Pregão Presencial nº 063/2021, do tipo menor preço **por Lote**, Visando a Aquisição de Peças de reposição para veículos pesados pertencentes a frota municipal, conforme as especificações e de quantidades descritas no Anexo I - Termo de Referência e demais anexos, constantes do edital de licitação.

Data de abertura: 29 de julho de 2021.
HORÁRIO: 10:30 horas.
LOCAL: Prefeitura Municipal.

CI1207875-E21

RETIRADA DO EDITAL: O Edital e seus respectivos anexos poderão ser retirados junta ao departamento de licitações ou em :
http://santatereza.pr.gov.br/servicos/licitacoes/

---

## CÂMARA DO MUNICÍPIO DE MARIPÁ
ESTADO DO PARANÁ
Rua Felipe Camarão, 162, Loteamento das Orquídeas II
Fone: (44) 3687-1416 - 85.955-000 - MARIPÁ - PARANÁ
e-mail: contato@camaramaripa.pr.gov.br CNPJ/MF 73.909.491/0001-61

**ATO DA MESA Nº 002/2021**

**SÚMULA:** Impõe penalidade ao Vereador Donaldo Seling e dá outras providências.

.....
.....

*A Mesa Diretiva, no uso das atribuições legais, em especial ao contido no Regimento Interno, em razão da quebra de decoro Parlamentar praticada pelo Vereador Donaldo Seling que, na sessão ordinária da Câmara Municipal de Maripá do dia 03 de maio de 2021, realizou pronunciamento no contexto das Comunicações Parlamentares, cujo teor caracterizou-se como transgressão grave aos preceitos do seu Regimento Interno, no qual ofendeu à diversidade de Gênero, externando ódio e desapreço àqueles que possuem orientação sexual diversa da sua*

**R E S O L V E**

Art. 1º. Aplicar a penalidade de impedimento temporário ao exercício do mandato, pelo período de 30 dias, ao Vereador Donaldo Seling, nos termos artigo 271, Inciso II e Parágrafos Primeiro e Segundo, combinado com o Inciso II do artigo 269 do Regimento Interno da Câmara Municipal de Maripá.

---

## CÂMARA DO MUNICÍPIO DE MARIPÁ
ESTADO DO PARANÁ
Rua Felipe Camarão, 162, Loteamento das Orquídeas II
Fone: (44) 3687-1416 - 85.955-000 - MARIPÁ - PARANÁ
e-mail: contato@camaramaripa.pr.gov.br CNPJ/MF 73.909.491/0001-61

Art. 2º. A penalidade de Impedimento referida no artigo 1º passa a incidir a partir do dia 02 de agosto de 2021, em razão do recesso parlamentar.

Art. 3º. Pelo período em que o Vereador Donaldo Seling estiver cumprindo a penalidade imposta pelo artigo 1º, o mesmo não terá direito ao recebimento do subsídio parlamentar.

Este Ato da Mesa entra em vigor a partir da data da sua publicação.

CI1207878-E21

Maripá, 28 de junho de 2021

**A MESA DIRETIVA**

EDIO SARTORI
Presidente

MARCO AURÉLIO BOINA
Vice-Presidente

ANDREIA GIESE
1ª Secretária

DIEGO EDUARDO STANGE
2ª Secretária

---

## Município de Lindoeste
E-mail: pmlindoe@certto.com.br
AV. Marechal Cândido Rondon, s/n – Telefax (45) 3237-8000
CEP 85826-000 - LINDOESTE - PARANÁ
CNPJ 80.881.915/0001-92

### LEI N.º 1219/2021
**Data: 16/07/2021**

***Autoriza a abertura de Crédito Suplementar no valor de R$ 56.700,00 Cinqüenta e Seis Mil, Setecentos Reais) no Orçamento Geral do Exercício de 2021 e dá outras providências.***

A Câmara Municipal de Lindoeste, Estado do Paraná, aprovou e o Prefeito Municipal, sanciona a seguinte

**L e i:**

**Art. 1º** - Fica o Poder Executivo Municipal autorizado abrir *Crédito Suplementar* no Orçamento do Exercício de 2021, no valor de ***R$ 56.700,00 Cinqüenta e Seis Mil, Setecentos Reais) no Orçamento Geral do Exercício de 2021***, para reforço das seguintes dotações Orçamentárias:

**14- SECRETARIA DE AGRICULTURA, MEIO AMBIENTE E REC HIDR.**
01- Divisão de Agricultura e Assist. Técnica e Abastecimento.
**20.606.0047.2.881- Execução Conveio Itaipu n. 4500060807**
4.4.90.51.00- Obras e Instalações.....56.700,00

**Art. 2º** - Para cobertura dos créditos abertos conforme Artigo anterior serão utilizados recursos oriundos da Anulação das seguintes dotações:

**14- SECRETARIA DE AGRICULTURA, MEIO AMBIENTE E REC HIDR.**
01- Divisão de Agricultura e Assist. Técnica e Abastecimento.
**20.606.0047.2.881- Execução Conveio Itaipu n. 4500060807**
3.3.90.39.00- Outros Serviços de Terceiros- Pessoa Jurídica.....56.700,00

**Art. 3º** - Fica o Poder Executivo autorizado ainda a inclusão do Projeto especificado no artigo primeiro os objetivos, metas físicas e financeira e ao Anexo Único da Lei n. 1191/2020 de 22/12/2020 e Lei Diretrizes Orçamentária no Exercício – LDO nº 1192/2020 de 22/12/2020 para o Exercício de 2021.

**Art. 4º** - Está Lei entrará em vigor na data de sua publicação.

Lindoeste, Pr em 16 de Julho 2021.

CI1207880-E21

SILVIO DE SOUZA
Prefeito Municipal

---

## MUNICÍPIO DE LINDOESTE
E-mail: pmlindoe@certto.com.br
AV. Marechal Cândido Rondon, s/n – Telefax (45) 3237-8000
CEP 85826-000 - LINDOESTE - PARANÁ
CNPJ 80.881.915/0001-92

### DECRETO Nº 175/2021
**Data: 16/07/2021**

**SÚMULA**: Dispõe sobre novas medidas para o enfrentamento da emergência em Saúde Pública relativo Coronavírus (COVID-19), altera dispositivos do Decreto Municipal nº 067/2021 e dá outras providências.

O Prefeito do Município de Lindoeste, Estado do Paraná, no uso das suas atribuições legais, dando cumprimento ao art. 48 V da Lei Orgânica Municipal e;

CONSIDERANDO que a gravidade da emergência causada pela pandemia do novo Coronavírus (COVID-19) exige das autoridades municipais a adoção de todas as medidas possíveis e tecnicamente sustentáveis para o apoio e manutenção das atividades do Sistema Único de Saúde, bem como para a contenção da transmissão do novo Coronavírus (COVID-19), de forma a atuar em prol da saúde pública;

CONSIDERANDO o disposto no Decreto Municipal 067/2021 de 12 de março de 2021;

CONSIDERANDO deliberação do Centro de Operações de Emergências - COE para o enfrentamento do novo Coronavírus na cidade de Lindoeste, em reunião realizada em 16/07/2021:

**D E C R E T A**

**Art. 1º** - Permanece a proibição de funcionamento das atividades constantes do Art. 5º do Decreto Municipal 067/2021.

**Art. 2º** - O funcionamento do comércio em geral deverá seguir as orientações e as medidas preconizadas para cada atividade, dispostas no Decreto Municipal nº 067/2021.

**Art. 3º** - As atividades religiosas, deverão seguir as normas previstas na Resolução nº 440/2021 da Secretaria de Estado de Saúde – SESA/PR para seu funcionamento e, no que couber, as demais medidas previstas no Decreto Municipal 067/2021.

**Art. 4º** - Fica autorizada, à partir de 26/07/2021, a volta as aulas presenciais ou "hibridas",nas unidades pertencentes à Rede Municipal de Ensino, de conformidade com as regras e protocolos de segurança definidos em ato próprio da Secretaria Municipal de Educação.

---

## MUNICÍPIO DE LINDOESTE
E-mail: pmlindoe@certto.com.br
AV. Marechal Cândido Rondon, s/n – Telefax (45) 3237-8000
CEP 85826-000 - LINDOESTE - PARANÁ
CNPJ 80.881.915/0001-92

**Art. 5º** - Fica autorizado o retorno do Transporte escolar , com início dia 21/07/2021 para a rede Estadual de ensino e, à partir do dia 26/07/2021, para a rede Municipal de ensino, devendo para tal, seguir todos os protocolos de segurança aprovados e definidos em ato da Secretaria Municipal de Educação.

**Art. 6º** – A restrição provisória de circulação em espaços e vias públicas, de que trata o Art. 14, do Decreto nº 067/2021, passa a ser no período das 23:00 às 5:00 horas.

**Art. 7º** - Permanecem suspensas as visitas aos pacientes internados no Hospital Municipal.

**Parágrafo único -** No caso das Unidades de Pronto Atendimento e Hospital Municipal, a equipe de plantão ficará responsável em repassar as informações necessárias aos familiares, por aplicativo de mensagens ou ligação telefônica.

**Art. 8º** - Ficam revogados os Incisos II e VI, do Art. 8º, do Decreto Municipal 067/2021.

**Art. 9º** - Ficam mantidas as demais medidas de enfrentamento do COVID19 previstas no Decreto Munipal 067/2021 de 12 de março de 2021, bem como o respectivo prazo de vigência, alterado pelo Decreto nº 099/2021, devendo ser observadas por todos os Munícipes.

**Art. 10** – Aplicam-se subsidiáriamente às normas deste Decreto, o disposto na Resolução SESA/PR nº 440/2021 de 30 de abril de 2021, demais normas específicas que venham a ser editadas pelo Estado, ou Governo Federal e/ou pela área de saúde Municipal.

**Art. 11** - Este Decreto entra em vigor à partir de sua públicação, com vigência à partira das 00:01 do dia 17/07/2021, até às 00:00 horas do dia 15/08/2021, podendo ser modificado a qualquer momento ou prorrogado.

Lindoeste PR, 16 de julho de 2021.

CI1207879-E21

SILVIO DE SOUZA
Prefeito Municipal

---

## Município de Lindoeste
E-mail: pmlindoe@certto.com.br
AV. Marechal Cândido Rondon, s/n – Telefax (45) 3237-8000
CEP 85826-000 - LINDOESTE - PARANÁ
CNPJ 80.881.915/0001-92

### LEI N.º 1218/2021
**Data: 16/07/2021**

***Autoriza a abertura de Crédito Especial no valor de R$ 125.000,00 ( Cento e Vinte Cinco Mil Reais) no Orçamento Geral do Exercício de 2021 e dá outras providências.***

A Câmara Municipal de Lindoeste, Estado do Paraná, aprovou e o Prefeito Municipal, sanciona a seguinte

**L e i:**

**Art. 1º** - Fica o Poder Executivo Municipal autorizado abrir *Crédito Especial* no Orçamento do Exercício de 2021, no valor de ***R$ 125.000,00 ( Cento e Vinte Cinco Mil Reais) no Orçamento Geral do Exercício de 2021***, para reforço das seguintes dotações Orçamentárias:

**02- GOVERNO MUNICIPAL**
01- Gabinete do Prefeito
**04.122.0003.1.819- Aquisição Veículo Adm Superior.**
4.4.90.52.00- Equipamentos e Material Permanente.....125.000,00

**Art. 2º** - Para cobertura dos créditos abertos conforme Artigo anterior serão utilizados recursos oriundos da Anulação das seguintes dotações:

**03-SECRETARIA DE ADMINISTRAÇÃO**
**01- Divisão Administrativa.**
**04.122.0004.2.011- Manutenção da Divisão Administração e Serviços Gerais.**
3.3.90.39.00- Outros Serviços de Terceiros – Pessoa Jurídica.....80.000,00

**15- SECRETARIA DE INDUSTRIA, COMÉRCIO**
**01- Divisão de Industria e Comércio.**
**23.661.0049.2.136- Gestão e Manutenção da Expolin.**
3.3.90.39.00- Outros Serviços de Terceiros – Pessoa Jurídica.....25.000,00

**23.662.0049.2.134- Atividades da Industria e Comércio.**
3.3.90.30.00- Material de Consumo.....10.000,00
3.3.90.39.00- Outros Serviços de Terceiros – Pessoa Jurídica.....10.000,00

**Art. 3º** - Fica o Poder Executivo autorizado ainda a inclusão do Projeto especificado no artigo primeiro os objetivos, metas físicas e financeira e ao Anexo Único da Lei n. 1191/2020 de 22/12/2020 e Lei Diretrizes Orçamentária no Exercício – LDO nº 1192/2020 de 22/12/2020 para o Exercício de 2021.

**Art. 4º** - Está Lei entrará em vigor na data de sua publicação.

Lindoeste, Pr em 16 de Julho 2021.

CI1207881-E21

SILVIO DE SOUZA
Prefeito Municipal

LEITO CAMA

# VIAJE COM A PRINCESA DOS CAMPOS DE LEITO CAMA PARA CURITIBA E SÃO PAULO*

Parcele em até 10X sem juros
nos cartões de crédito.
Consulte outros destinos através
do nosso SAC ou acesse:
**www.princesadoscampos.com.br**

Princesa dos Campos

0800 42 1000
*Consulte conexões

AÇÃO DA BONDADE

Na compra de um ticket de **R$500,00**
você ganha 4 chances de concorrer
a **5 grandes prêmios!**

APOFILAB
ABRIGO São Vicente de Paulo
50 ANOS APAE CASCAVEL • PR

Sua colaboração é **essencial!**

Pix
Cartão de crédito Parcelamento em até **10x**
Dinheiro
Boleto bancário Parcelamento em até **5x**
Cheque pré-datado

**Ligue:** (45) 99132-4167 - (45) 99121-2253 - (45) 3036-4219

**APOIADORES:**

DiNapoli · FC Cascavel · maloy · Avant Eletrônicos · MM's Imóveis · BELPLAST

Município de Braganey
Av. Arthur Pereira, 860 - Centro - Braganey PR CEP 85430-000 (45) 3245 1235
CNPJ 78.121.902/0001-73 e-mail: pmbraganey2017@outlook.com

**AVISO DE NOVA DATA DA SESSÃO**
**PREGÃO ELETRÔNICO N° 044/2021- REGISTRO DE PREÇOS N°. 034/2021**

**EDITAL DE PREGÃO DE PREGÃO ELETRÔNICO Nº 44 - PMB**
**PROCESSO ADMINISTRATIVO Nº 76/2021**

**A PREFEITURA MUNICIPAL DE BRAGANEY, CNPJ: 78.121.902/0001-73**, torna público a quem possa interessar, através da Pregoeira, designada pela PORTARIA 058/2021, que está **REMARCANDO A DATA PARA A REALIZAÇÃO DO CERTAME PREGÃO PRESENCIAL N° 044/2021- REGISTRO DE PREÇOS N° 034/2021**, cujo objeto: **Registro de Preços para a aquisição de óleos lubrificantes para manutenção da frota municipal, conforme relação/anexo, observadas as especificações ali estabelecidas, visando aquisições futuras, sendo que as quantidades para a aquisição foram estimadas pelo consumo histórico do município.**

Assim, o PREGÃO ELETRÔNICO Nº 044/2021, que seria realizado em **19/07/2021**, devido à necessidade de retificação do edital, fica remarcado para o dia **30/07/2021** às 09h00.

O Edital **retificado/atualizado** estará disponível a partir do dia **20/07/2021**, e poderá ser retirado no Departamento de Licitações, site da Prefeitura ou por e-mail: licitacao.braganey@hotmail.com e na Plataforma eletrônica, www.bnc.org.br.

Braganey, 16 de julho de 2021.

Rubia Mara Di Bernardo
PREGOEIRA/PRESIDENTE DA CPL

CI1207882-E21

Preserve a Natureza

---

# Município de Lindoeste

E-mail: pmlindoe@lindoeste.pr.gov.br
AV. Marechal Cândido Rondon, s/n – Telefax (45) 3237-8000
CEP 85826-000 - LINDOESTE - PARANÁ
CNPJ 80.881.915/0001-92

**TERMO DE HOMOLOGAÇÃO**

Em estrita observância aos preceitos legais contidos na, Lei de Licitações nº 8.666/93, e 10.520/2002, segundo as informações constantes em ata de sessão de licitação, concernente ao procedimento licitatório n° 82/2021, na modalidade Pregão Presencial n° 44/2021, que tem por objeto Contratação de empresa especializada para prestação de serviços Odontológicos e de Assistência Social, para atendimento à Secretaria de Saúde, conforme especificação no edital, verificando-se como vencedora do certame a empresa, CLÍNICA MÉDICA ANTONIO FELIX LTDA, devidamente inscrita no CNPJ nº 26.549.531/0001-21, pois apresentou melhor proposta, contemplando com o princípio da finalidade pública. Portanto, pela empresa proponente ter atendido aos principios legais, **HOMOLOGO** o objeto desta licitação à empresa acima, nos termos da Lei.

Lindoeste, 16 de julho de 2021.

**Silvio de Souza**
Prefeito Municipal
Lindoeste/Pr

CI1207889-E21

---

# Município de Lindoeste

E-mail: pmlindoe@lindoeste.pr.gov.br
AV. Marechal Cândido Rondon, s/n – Telefax (45) 3237-8000
CEP 85826-000 - LINDOESTE - PARANÁ
CNPJ 80.881.915/0001-92

**AVISO DE SORTEIO DE MEMBROS PARA COMPOSIÇÃO DE SUB-COMISSÃO TÉCNICA**

O Município de Lindoeste, por intermédio do Departamento de Licitações, vem a público, informar o encerramento das inscrições para Membros da Sub-comissão Técnica, bem como, comunicar que no dia 19/07/2021, à partir da 09:00hrs será realizado sorteio do membros e composição da Sub-comissão técnica para atuar em futuro processo licitatório na modalidade Tomada de Preços para contratação de agência de publicidade. Autue-se. Publique-se.

Lindoeste, 16 de julho de 2021.

SILVIO DE SOUZA
Prefeito Municipal
Lindoeste/Pr.

CI1207890-E21

---

CI1207891-E21

**MUNICÍPIO DE CÉU AZUL**
**AVISO DE LICITAÇÃO - PREGÃO Nº 65/2021 – M.C.A. – Forma Eletrônica**

O Município de Céu Azul, torna público que fará realizar licitação na Modalidade de Pregão Forma Eletrônico, tipo de Menor preço - item, objetivando o Registro de Preço de combustível Óleo Diesel S-500 para uso na frota de máquinas e caminhões da Administração Municipal, para fornecimento pelo período de 12 (doze) meses, tendo como quantidade estimada de consumo o equivalente a 200.000 litros conforme estabelecido no Edital. Valor máximo estimado: R$ 856.000,00 . A licitação ocorrerá no site www.bllcompras.org.br. Protocolo das propostas até às 08:00 horas e sessão de disputa às 08:30 horas, do dia 30/07/2021. A documentação completa poderá ser obtida diretamente no site de internet da Prefeitura (www.ceuazul.pr.gov.br no link Licitações) bem como se encontra à disposição dos interessados na sede da Prefeitura. Maiores informações poderão ser obtidas junto ao setor de Licitações, ou pelo fone (45) 3121-1000 ou e-mail: licitacao@ceuazul.pr.gov.br. Céu Azul, 15 de julho de 2021. - **LAURINDO SPEROTTO** - Prefeito Municipal

---

# Prefeitura Municipal de Boa Vista da Aparecida

Estado do Paraná
CNPJ 78.121.985/0001-09
Av. Cícero Barbosa Sobrinho, 1190 - Centro - Fone/Fax (45) 3287-1331 - 85780-000 - Boa Vista da Aparecida - Paraná

**AVISO DE REDESIGNAÇÃO DA DATA DE ABERTURA**
**PREGÃO "ELETRÔNICO" Nº 022/2021**

O **MUNICÍPIO DE BOA VISTA DA APARECIDA**, Estado do Paraná, comunica aos interessados que, tendo em vista que o processo não foi publicado corretamente no Portal COMPRASNET, fica alterada a data de abertura da presente licitação visando à **AQUISIÇÃO PARCELADA DE PNEUS NOVOS, CÂMARAS DE AR, E PROTETORES DE CÂMARAS DE AR, PARA VEÍCULOS LEVES, CAMINHÕES E MAQUINÁRIOS DA FROTA MUNICIPAL.**

- **Data de abertura: 02/08/2021**
- **Horário: 09h00min**
- **Local:** www.gov.br/compras/pt-br

A íntegra do instrumento acima poderá ser obtida pessoalmente nesta Prefeitura na Avenida Cicero Barbosa Sobrinho, 1190, no horário das 07h30min às 11h30min e das 13h às 17 horas de segunda a sexta-feira, ou pelo site: www.boavistadaaparecida.pr.gov.br, informações pelo telefone (45) 3287-8328.

**PUBLIQUE-SE**
Boa Vista da Aparecida, 16 de julho de 2021.

**Leonir Antunes dos Santos**
Prefeito Municipal

CI1207884-E21

---

***FUNDO MUNICIPAL DE SAÚDE DE CAPITÃO LEÔNIDAS MARQUES – PR.***

***TERMO ADITIVO Nº. 002/2021.***
***CONTRATO DE EXECUÇÃO DE OBRA N. º 040/2021 de 03.03.2021.***
***CONCORRÊNCIA PÚBLICA N. º 007/2020 de 29.10.2020.***

Que entre si celebram. De um lado o ***FUNDO MUNICIPAL DE SAÚDE DE CAPITÃO LEÔNIDAS MARQUES***, Estado do Paraná, pessoa jurídica de direito público interno, localizada na Av. Tibagi, 375, Município de Capitão Leônidas Marques Estado do Paraná, inscrita no CNPJ sob n. º 09.401.856/0001-43, neste ato devidamente representado pelo Gestor do Fundo Municipal de Saúde, senhor *CARLOS ROBERTO DA SILVA*, e, de outro lado a empresa **CONSTRUTORA PROJETO NOVO LTDA,** pessoa jurídica de direito privado, com sede à Rua Osvaldo Cruz nº 1554, Bairro Neva, CEP 85.802-160 na cidade de Cascavel, Estado do Paraná, inscrito no CNPJ/MF sob nº 00.371.074/0001-34, Inscrição Estadual nº 41014502-23, Inscrição Municipal/ISS nº 4708800, neste ato representada pelo Sr. *LUCAS SILVA BANDEIRA*, residente e domiciliado Rua Vicente Machado, 3557, Bairro Canadá, Condomínio Casa 03, município de Cascavel, Estado do Paraná, CEP: 85.813-251 , portador da CI/RG nº 8.974.118-1 SSP/PR e do CPF/MF nº 063.301.309-90. Fundamentando-se no artigo 65, da Lei 8.666/93 de 21.06.93, assim como pelas condições do edital em consideração, ajustando o seguinte:

***CLÁUSULA PRIMEIRA – DO OBJETIVO:***
Constitui objetivo deste Termo Aditivo, o "Reequilíbrio Econômico Financeiro Contratual" ao objeto ***"Construção da Unidade de Atenção Especializada em Saúde, com área total de 2.524,90m², a ser implantada no Lote Urbano nº 325-A, da Gleba 11, continuação da Rua Itararé, s/n, no Município de Capitão Leônidas Marques-PR, conforme Pasta Técnica anexa ao processo licitatório"***, em decorrência de reajuste de valores ocorridos no período, comprovados pelo Departamento de Engenharia e detalhados na Planilha Orçamentária reajusta, nos limites permitidos pela Lei 8.666/93 após análise e Parecer Jurídico.

***CLÁUSULA SEGUNDA – DO VALOR***
Soma-se ao valor inicialmente contratado R$ 19.748,98 (dezenove mil setecentos e quarenta e oito reais e noventa e oito centavos).

***CLÁUSULA TERCEIRA– DAS DISPOSIÇÕES GERAIS:***
Ratificam-se as demais disposições do Contrato originário não modificado por este instrumento.
E, por estarem de comum acordo, assinam o presente Aditivo Contratual em duas vias, de igual teor e forma, na presença de duas testemunhas.

Capitão Leônidas Marques, Estado do Paraná, em 16 de julho de 2021.

Carlos Roberto da Silva
***Secretário Municipal de Saúde***

Construtora Projeto Novo Ltda
***Contratada***

CI1207873-E21

---

**FUNDO MUNICIPAL DE CAPITÃO LEÔNIDAS MARQUES - PR**

***PORTARIA N. º 296/2021 de 16.07.2021.***

O Secretário Municipal de Saúde de Cap. L. Marques, Estado do Paraná, no uso de suas atribuições legais, ***RESOLVE***
Homologar o resultado da licitação, modalidade **Pregão Eletrônico n. º 083/2021 de 29.06.2021.** destinado a contratação de empresa para o fornecimento de 01 (um) aparelho de ultrassonografia (SANSUNG H540EX) para Secretaria Municipal de Saúde, em atendimento as Resoluções nº768/2019 e 871/2020 - Secretaria de Estado da Saúde (SESA) conforme especificações técnicas Termo de Referência/Anexo I. Considerando o critério de ***"Menor Preço"***, adotado para a classificação das propostas, e, após verificada a compatibilidade de acordo com o edital e legislações pertinentes, fica declarada vencedora do processo a empresa ***PAULO CAMARGO ULTRA-SOM, SUPRIMENTOS E EQUIPAMENTOS MÉDICOS EIRELI,*** para fornecimento do objeto no valor de R$ 99.000,00 (noventa e nove mil reais), conforme registrados na Ata da Sessão Pública.

Capitão Leônidas Marques, Estado do Paraná. em 16 de julho de 2021.
Carlos Roberto da Silva
*Secretário Municipal de Saúde*

**EXTRATO DE CONTRATO N. º 322/2021.**

**REF: PREGÃO ELETRÔNICO N. º 083/2021.**
**CONTRATANTE: FUNDO MUNICIPAL DE SAÚDE DE CAPITÃO LEÔNIDAS MARQUES – PR.**
**CONTRATADA: PAULO CAMARGO ULTRA-SOM, SUPRIMENTOS E EQUIPAMENTOS MÉDICOS EIRELI.**
**OBJETO:** O presente contrato tem por objeto a aquisição de 01 (um) aparelho de ultrassonografia (SANSUNG H540EX – ANVISA 81549250011), para Secretaria Municipal de Saúde, em atendimento as Resoluções nº 768/2019 e 871/2020 - Secretaria de Estado da Saúde (SESA) conforme especificações técnicas e condições constantes do Termo de Referência e proposta da contratada.
***VALOR:*** R$ 99.000,00 (noventa e nove mil reais).
**GARANTIA:** 24 (vinte e quatro) meses, a contar do recebimento e atestada a adequação do bem.
**PRAZO DE ENTREGA:** 60 (sessenta) dias, iniciando-se o prazo a partir da ordem de compra emitida pela secretaria solicitante.
**VIGÊNCIA:** Até 06 (seis) meses, com início a partir da assinatura deste termo.
***RECURSOS:*** As despesas decorrentes desta contratação correrão à conta dos recursos específicos consignados no
**13.01.2.170.4.4.90.52.08.00.00.00-1141/2021;**
**13.01.2.170.4.4.90.52.08.00.00.00-1163/2021;**

Capitão Leônidas Marques, Estado do Paraná, em 16 de julho de 2021.
Carlos Roberto da Silva
**Secretário Municipal de Saúde**

CI1207876-E21

---

***AVISO DE EDITAL***
***CREDENCIAMENTO N. º 013/2021.***

**Processo ADM. nº 216/2021.**
**Processo COMPRAS nº 214/2021.**
**Solicitação n. º 205/2021.**

***PREÂMBULO***: O Município de Capitão Leônidas Marques, pessoa jurídica de direito público interno, inscrito no CNPJ sob o n.º 76.208.834/0001-59, com sede no Paço Municipal Arnaldo F. Busato, situado na Av. Tancredo Neves, 502, Centro, nesta cidade de Cap. L. Marques, Estado do Paraná, torna público para conhecimento dos interessados, que fará realizar ***PROCESSO DE CREDENCIAMENTO* PÚBLICO**, que será julgado por sua Comissão Permanente de Licitações, nomeados pelo **Decreto n. º 019/2021 de 12.01.2021**, em conformidade com os preceitos da Lei n.º 8.666/93, de 21.06.93, suas alterações posteriores, Lei Complementar n. º 123/2006, n. º 147/2014 e demais normas vigentes e aplicáveis ao objeto da presente licitação, bem como pelas condições estabelecidas neste edital e seus anexos que dele passam a fazer parte integrante, para todos os efeitos.

**OBJETO:** Credenciamento de profissionais (Pessoas Jurídicas), para prestação de serviços em oficinas esportivas (Karatê e Ginástica Rítmica) em atendimento aos projetos desenvolvidos pela Secretária de Esporte e Lazer, de acordo com as especificações do Termo de Referência, bem como os critérios para credenciamento - Anexo VII.

**RECEBIMENTO DOS ENVELOPES:** Os envelopes deverão ser protocolados no serviço de protocolo desta Prefeitura Municipal, até às **14:45 horas do dia 30 de julho de 2021**, juntamente com o requerimento conforme modelo (Anexo II deste edital), tendo como destinatária a Comissão de Licitações.

**ABERTURA DOS ENVELOPES:** Dia 30 de julho de 2021, às 15:00 horas.

**VALOR DO EDITAL:** R$ 69.600,00 (sessenta e nove mil e seiscentos reais).

**LOCAL DE JULGAMENTO:** Sala de licitações da Prefeitura Municipal, com sede no Paço Municipal Arnaldo F. Busato, situado na Av. Tancredo Neves, 502, Centro.

**DISPOSIÇÃO DO EDITAL E INFORMAÇÕES:** Cópias do edital e anexos serão fornecidos aos interessados, a partir da publicação deste termo, em horário de expediente, no Setor de Licitações da Prefeitura Municipal, sita à Av. Tancredo Neves, 502, Centro, onde poderão ser obtidos esclarecimentos referentes ao presente certame, também por e-mail "licitacaoclm@hotmail.com".

- Relação dos selecionados será afixada em mural do Paço Municipal.

Capitão Leônidas Marques, Estado do Paraná, em 16 de julho de 2021.

Evandro Pedro Szekut
***Presidente da Comissão de Licitações***

CI1207883-E21

---

**MUNICÍPIO DE CÉU AZUL**
HOMOLOGAÇÃO

Tendo em vista os procedimentos nesta licitação, estarem em conformidade com o Edital, fica homologado o julgamento proferido pelo Pregoeiro sobre a Licitação na modalidade de **Pregão Eletrônico nº 61/2021**, que tem por objeto (Registro de Preços para futuras e eventuais aquisições de gás de cozinha carga com 13 quilos, gás de cozinha carga com 45 quilos e gás (GLP) carga com 20 quilos para uso na Empilhadeira. (o registro de preços terá vigência de 12 meses)), em favor do(s) proponente(s) abaixo relacionado(s). tudo conforme o constante no processo.

| Proponente(s) | CNPJ | Lotes Homologados | Valor R$ |
|---|---|---|---|
| ERALDO TURIN | 34.143.674/0001-67 | 01, 02 e 03 | 59.473,00 |

PAÇO MUNICIPAL, aos 16 de julho de 2021

**LAURINDO SPEROTTO – Prefeito Municipal**

CI1207892-E21

---

**MUNICÍPIO DE CÉU AZUL**
CONTRATO Nº. 35/2021 de 15/07/2021 – Ref. Dispensa por Limite nº. 199/2021.
CONTRATANTE: MUNICÍPIO DE CÉU AZUL
CONTRATADO(A): Mario Juez Cavallari 74060198900
OBJETO: Contratação de empresa para realização do transporte de 404 manilhas sendo: 204 manilhas de 0,40m e 200 manilhas de 0,60m, do Instituto das Águas do Paraná- AGUASPARANÁ, da Cidade de Cruzeiro do Oeste/Pr. até Cidade de Céu Azul/Pr. Referente Convênio 265/2017, com todas as despesas de transporte, pedágios e seguro de transporte da manilhas.
VALOR: R$ 11.000,00 (onze mil reais)
PRAZO VIGÊNCIA: 19/08/2021
DOTAÇÃO ORÇAMENTÁRIA:

| | | |
|---|---|---|
| 339039740000 | 3435 | FRETES E TRANSPORTES DE ENCOMENDAS |

ASSINATURAS: LAURINDO SPEROTTO e Mario Juez Cavallari

CI1207893-E21

---

# MUNICIPIO DE VERA CRUZ DO OESTE

**CNPJ: 78.101.821/0001-0** Rua Rui Barbosa, 202- Centro– Fone/Fax (045)3267-80 **ESTADO DO PARANÁ.**

***PUBLICAÇÃO TRIMESTRAL - PREGÃO ELETRONICO – SRP Nº. 014/21***

**OBJETO: registro de preços para eventual contratação de empresa para prestar serviços mecânicos para veículos leves, vans, caminhonetas, micro-ônibus, ônibus, caminhões, tratores, máquinas pesadas e implementos agrícolas de reboque, atendendo a demanda do município de Vera Cruz do Oeste.**
Vera Cruz do Oeste, 16 de julho de 2021.

Ineia Apa. Forgiarini Fantinel
**Pregoeira**

***TERMO DE HOMOLOGAÇÃO - PREGÃO ELETRONICO SRP Nº 035/2021***

**Objeto: Registro de preços para eventual aquisição de pneus, câmaras de ar e protetores automotivos para veículos, vans, caminhonetes, caminhões, ônibus, tratores e maquinas pesadas da frota municipal de Vera Cruz do Oeste.**
Considerando a decisão da pregoeira que adjudicou objeto do certame em epígrafe, em favor da empresa conforme consta do edital de classificação/resultado por fornecedor datado de 12/07/2021; considerando, que segundo o parecer da Assessoria Jurídica o processo tramitou e seguiu os ditames da legislação pertinente, **HOMOLOGO** o resultado da licitação na modalidade Pregão Eletrônico SRP nº 035/2021 para que produza seus efeitos legais.
Ciência aos interessados, observadas as prescrições legais pertinentes.
Vera Cruz do Oeste, 16 de julho de 2021.

Ahmad Issa
PREFEITO MUNICIPAL

**DOCUMENTOS NA INTEGRA, NO DIÁRIO OFICIAL**
**SITE: http://www.veracruz.pr.gov.br**

CI1207894-E21