O Paraná

Jornal de Fato

Quarta-feira, 30/05/2018 - Edição nº 12.818 - Ano 43 - R$ 2,00 www.oparana.com.br

5 X 0

Deputado do Paraná é o 1º condenado pelo STF na Lava Jato

A 2ª Turma do STF concluiu ontem o primeiro julgamento de um réu na Lava Jato, cujo processo tramitava desde 2015. Por 5 votos a zero condenou o deputado paranaense Nelson Meurer pelos crimes de corrupção e lavagem de dinheiro.

Política 3

MAIS CAOS

AGU e Petrobras vão à Justiça para impedir a greve de petroleiros

Geral 4

AUXÍLIO-SAÚDE

TCE quer criar benefício para servidores que ganham mais de R$ 20 mil

Política 3

CONGRESSO

Câmara tenta acelerar trâmite da reforma tributária

Informe da Redação 3

13,4 MILHÕES

Volta a crescer o número de trabalhadores desempregados

Geral 4

FUTSAL

Com "gasolina", Marechal Rondon garante dois jogos pela Liga

Esportes 8

Placar de ontem

SÉRIE OURO

Foz Cataratas 0 x 2 Cascavel

9

INDÚSTRIA TEME PERDER MERCADO INTERNACIONAL; EMPRESÁRIOS JÁ COGITAM ATRASO DE SALÁRIOS

Setor produtivo e líder de caminhoneiros autônomos apelam para o fim da greve

Diante de um "momento catastrófico", entidades do setor produtivo voltaram a pedir ontem o fim da greve. Em reunião por videoconferência com a governadora Cida Borghetti, representantes de todos os setores tentavam articular ontem um plano de emergência para a retomada da produção. A partir de hoje, acaba o estoque de ração e não há insumos para sua produção. No campo, as aves que não morrem de fome estão morrendo sufocadas nos aviários. Além disso, há o risco iminente de perda de mercados internacionais devido ao não cumprimento dos contratos. A estimativa dos líderes é de que o oeste do Paraná seja a região mais prejudicada de todo o País. Em Curitiba, representantes do G7 alertaram para o risco de atraso do pagamento de salários e de impostos. O setor produtivo apela para a governadora uma prorrogação do ICMS por seis meses. A Confederação Nacional dos Transportadores Autônomos divulgou nota pedindo aos caminhoneiros que voltem ao trabalho. Oeste 6

Aos poucos, postos de Cascavel voltaram a receber combustíveis ontem; mas em cidades menores não há previsão para o fim de desabastecimento

AILTON SANTOS

ALEXANDRE MARCHETTI

Dois dias antes do fim do mês, a usina de Itaipu registrou a maior produção da história para os cinco primeiros meses do ano. A usina superou ontem os 43.062.656 megawatts-hora (MWh) registrados de janeiro a maio de 2016, ano do recorde anterior. A Itaipu espera fechar 2018 com um dos cinco melhores resultados da história. Oeste 5

expediente
DESDE 15 DE MAIO DE 1976
O Paraná
Jornal de Fato

Direção-Geral
Clarice Roman

Diretor
Jadir Zimmermann
diretor@oparana.com.br

Editora-chefe
Carla Hachmann
editoria@oparana.com.br
www.oparana.com.br

Jornal Oparana S/A CNPJ: 21.819.026/0001-36 Matriz
Jornal Oparana S/A CNPJ: 21.819.026/0002-17 Filial

Redação, administração, publicidade e oficinas
Rua Pernambuco, 1.600 - Cascavel - PR CEP 85.810-021 - Caixa Postal 761
Telefone Central (45) 3321-1000 **Fax** (45) 3321-1020

Emails
redacao@oparana.com.br
comercial@oparana.com.br
assinaturas@oparana.com.br

REPRESENTANTES NACIONAIS
Curitiba / São Paulo / Merconet
(41) 3079-4666
Brasília, Florianópolis/Central
(61) 3323-4701 / (48) 3216-0600
Porto Alegre/Expansão Brasil
(51) 3340-1408

Editorial

E quando o salário não chegar?

A incrível distorção que ocorreu com a greve dos caminhoneiros dá uma dimensão do caos social que vive o Brasil. A exemplo do que viraram os protestos de 2013, ninguém mais sabe pelo que está protestando. Virou uma anarquia. Uma bagunça. Um caos. Muitos vivem sem gasolina e sem batata por uma ou duas semanas. Mas e quando o salário não chegar?

Sem faturar há mais de uma semana e acumulando perdas diárias, ontem o setor produtivo do Paraná alertou para o sério risco de não conseguir honrar com os salários na próxima semana, tampouco com o pagamento de impostos. E então? O que vai acontecer?

O comércio varejista nacional estima em R$ 3,1 bilhões as perdas decorrentes com os nove dias da greve dos caminhoneiros. Apenas no Paraná, a indústria registra perdas que ultrapassam R$ 1 bilhão. Quem vai pagar essa conta? Alguém tem alguma dúvida?

O setor produtivo acredita que levará meses até que as consequências dessa mobilização nacional sejam dimensionadas. Hoje já trata o assunto como "catástrofe".

Afinal, quem ganhou com essa mobilização? Os caminhoneiros conseguiram a pauta que reivindicavam, mas é uma medida paliativa, pois quanto tempo precisarão para recuperar os dez dias que ficaram parados?

Brigar por benefícios pontuais lançando mão de uma greve nacional que prejudicou o País inteiro, o qual tentava se erguer de uma de suas piores crises econômicas, nem de longe é a melhor solução.

Até agora, há apenas uma certeza: todos perderam com esse movimento. E muito. Cada um vai sentir no próprio bolso os resultados. E não serão nada sutis.

TÚNEL DO TEMPO

O Paraná
Jornal de Fato

3.500 Demitidos

Decisão judicial impede execução contra lavrador

Hospital Regional: Tavares reafirma construção da obra

Líder embarca otimista rumo ao título máximo

Mandato de Sarney sem barganhas ou promessas

30 de maio de 1987

O governo do Estado anuncia a demissão de 3.500 servidores estaduais na reforma administrativa proposta pelo então governador Alvaro Dias. Outro destaque do dia é para a confirmação da construção do Hospital Regional de Cascavel, obra que demoraria

Abrir estradas é uma cilada, Bino!

Natalie Unterstell

A coisa mais importante a fazer se você está em um buraco é parar de cavar. Mas há quem, por susto ou medo, siga cavando, para não reconhecer sua situação.

Nós, brasileiros, fomos cavando um buraco bem fundo no que se refere ao sistema logístico do País.

Hoje estamos todos de joelhos diante da crise exposta pela paralisação dos caminhoneiros. Ainda que assustados com a alta do preço dos combustíveis e do consequente desabastecimento provocado pela greve, temos a oportunidade de fazer uma conversa difícil sobre problemas que estão há décadas entre nós: a dependência absoluta em relação ao modal rodoviário de transporte, o vício em relação ao petróleo e a socialização de prejuízos via concessão de benefícios tributários a grupos de pressão.

Desde o presidente Washington Luiz, que adotou nos anos 20 o lema "Governar é abrir estradas", apostamos num sistema de transportes calcado nas rodovias. Governo após governo, esse modelo foi reforçado e sucatearam-se os outros modais. As ferrovias, por exemplo, servem hoje quase que exclusivamente ao transporte de minério de ferro e alguns produtos agrícolas, a regulação deficiente do setor de transporte de cargas ferroviárias levou à concentração e pouca concorrência.

Nos anos Dilma, foram despejados subsídios para o financiamento de caminhões e automóveis, com crédito do BNDES e isenções de impostos. O resultado foi um enorme aumento da oferta de transportadores independentes.

Com o País em recessão, a demanda caiu e ampliou-se a competição. Tanto para o frete de cargas quanto através de aplicativos de transporte de passageiros.

Emergiu então um problema de emprego e renda: quem financiou caminhões e deles depende para sobreviver enfrenta a pressão da competição para baixar o custo do frete, e, por outro lado, o aumento do preço dos combustíveis amplia o custo do serviço. Sobra muito pouco para os operadores, que colocam seu suor a serviço de manter a nação em movimento.

Nós, brasileiros, também fomos muito mal acostumados. Vivemos por um longo período sob a falsa impressão de que o petróleo era só nosso, ignorando que commodities têm seu preço estabelecido pelo mercado internacional.

> O que se precisa é de uma reforma tributária completa. Se ela fosse capaz de extinguir todos os subsídios, ainda melhor. Assim dava para "zerar a conta"

Desde 2016, tanto o diesel quanto a gasolina passaram a acompanhar as altas e baixas do preço do petróleo cotado em dólares. Esse cenário se tornou explosivo aqui, apesar de ser comum nos Estados Unidos e outros países rodoviários. Lá, as cadeias de valor reagem rapidamente às oscilações de preço dos combustíveis. Aqui a crise econômica e a consequente ociosidade de transportadores limitaram a capacidade de se ajustar o preço do frete com mais celeridade, dificultando a precificação da volatilidade do preço dos combustíveis.

O preço do combustível paralisou o País.

Cenário posto, é preciso desenhar soluções que ataquem as causas verdadeiras da crise. Mas os envolvidos na tarefa de resolver o problema têm reagido ao caos instalado com remédios ineficazes, que hão de aprofundar o buraco onde estamos.

Em seu pronunciamento à nação no domingo, o presidente da República acenou com mudanças na tributação sobre o diesel, o que imporá um custo altíssimo para toda a sociedade e tampouco resolverá o problema.

É uma cilada, diria o personagem Pedro ao Bino, do seriado Carga Pesada. A isenção de impostos significa renúncia de receitas de arrecadação e não vai impedir que os combustíveis continuem aumentando no futuro. Ainda vai comprometer mais as já debilitadas contas públicas, podendo impactar gastos em saúde, educação, segurança e outros serviços públicos essenciais. Também vai estimular o consumo do diesel, ignorando seus impactos negativos sobre a saúde humana e sobre o meio ambiente.

Essa transferência de renda para um segmento específico há de motivar outros tantos grupos de pressão a demandarem o mesmo e gerar uma dinâmica perniciosa em que a maioria silenciosa e desorganizada - nós - pagará a conta daquele que conseguir gritar mais alto.

> A diversificação de modais de transporte de cargas reduziria a vulnerabilidade do País a paralisações setoriais

Outro remédio inadequado é a tabela de preço fixo do frete: ela dá uma sensação artificial de demanda, que não existe na atual situação de recessão econômica. Contribui para prolongar a sensação de que está tudo bem.

O que se precisa é de uma reforma tributária completa. Se ela fosse capaz de extinguir todos os subsídios, ainda melhor. Assim dava para "zerar a conta" e desenhar um sistema mais simples, que desse ao Brasil chance de voltar a crescer e acabar com a ociosidade que pressiona o preço do frete para baixo. O sistema tributário brasileiro é uma trava ao crescimento da economia.

Nós estamos carecas de saber que é necessário diversificar nosso sistema de transportes de cargas e pessoas, investindo em outros modais. O que temos é uma estrutura de planejamento logístico jogada para escanteio no atual governo e baixa capacidade de investimento em infraestrutura. Para se ter uma ideia, em 2017 investimos apenas 1,4% do nosso PIB em infraestrutura, enquanto a China investe tradicionalmente acima de 8% e Índia algo como 5%.

A diversificação de modais de transporte de cargas reduziria a vulnerabilidade do País a paralisações setoriais. Mas o recurso necessário aos novos investimentos deverá vir do setor privado, já que não há espaço no orçamento público. Para o investidor privado apostar em um país como o nosso, as regras do jogo estão precisam ser fortalecidas. Para isso, acenar com um pacto de longo prazo é essencial para envolver o mercado. Neste contexto, e´ preciso avaliar quais investimentos (setor e local) trariam os maiores retornos econo^micos ao pai´s (aumento de produtividade, crescimento do PIB, externalidades etc) e acenar com um pacto de longo prazo para envolver o mercado.

Por fim, é fundamental diversificar a matriz energética dos transportes, diminuindo a participação do petróleo e fomentando fontes limpas, como a elétrica. Caminhões e ônibus são alvos efetivos para o controle de emissões pois representam menos de 5% da frota rodoviária brasileira, mas são responsáveis por aproximadamente 90% das emissões de poluentes (particulados e óxidos de nitrogênio) que pioram a qualidade do ar urbano e impactam negativamente a saúde humana. Aumentar o subsídio ao óleo diesel, como o governo faz para tentar estancar a crise, vai na contramão da necessidade de reduzir essa dependência, por um lado. A eletrificação reduziria a dependência aos humores do preço internacional do petróleo e da taxa de câmbio, por outro.

É preciso parar de vez de cavar neste buraco. Para sair dele, muita serenidade e urgência em combinar as soluções certas.

Natalie Unterstell - mestre em administração pública pela Universidade de Harvard é diretora do projeto Infra2038

falecimentos

- ELENA FERREIRA DOS SANTOS
- LUCIO BATISTA DE OLIVEIRA
- SAMUEL JOSE DOS SANTOS
- FERNANDES G. DE MENEZES
- CASSEMIRO MILKIEWICZ

Óbitos registrados ontem, até as 17h, pela Acesc, em Cascavel

Envie sua opinião, sugestão e críticas para *editoria@oparana.com.br.* Artigos devem ter até 3.300 caracteres, com identificação do autor.

Lava Jato

Meurer é o 1º deputado condenado pelo STF

Brasília - A Segunda Turma condenou ontem o deputado Nelson Meurer (PP-PR) a 13 anos e nove meses de prisão pelos crimes de corrupção passiva e lavagem de dinheiro. Ele é o primeiro político com foro privilegiado condenado pelo STF (Supremo Tribunal Federal) na Operação Lava Jato. Além disso, a estatal terá de ser indenizada em R$ 5 milhões.

Para os cinco ministros que formam o colegiado, Meurer cometeu crimes por receber "periodicamente" e com ajuda dos filhos "vantagens indevidas que lhe eram disponibilizadas por Paulo Roberto Costa [ex-diretor da Petrobras]" e intermediadas pelo doleiro Alberto Youssef.

Os ministros também entenderam que dois filhos do parlamentar - Cristiano Meurer e Nelson Meurer Júnior - cometeram o crime de corrupção passiva. Mas absolveram os filhos da acusação de lavagem de dinheiro.

A ação penal contra Meurer é a primeira da Lava Jato a ser julgada no tribunal. O caso teve início há três anos, quando a primeira leva de inquéritos sobre a operação chegou ao Supremo.

Apesar da decisão, o deputado poderá recorrer em liberdade.

DEFESA

A defesa do deputado contesta as acusações contidas na denúncia da PGR (Procuradoria-Geral da República) e diz que não há elementos para justificar condenação.

Segundo a denúncia feita pela PGR, Meurer teria recebido R$ 29,7 milhões em 99 repasses mensais de R$ 300 mil, operacionalizados pelo doleiro Alberto Youssef.

Conforme o ministro Edson Fachin, relator da Lava Jato, as provas nos autos mostram que o deputado recebeu, "periodicamente" e com ajuda dos filhos, "vantagens indevidas que lhe eram disponibilizadas por Paulo Roberto Costa [ex-diretor da Petrobras]" e intermediadas pelo doleiro Alberto Youssef.

O relator afirmou ainda que a quebra de sigilo bancário de Nelson Meurer evidenciou dezenas de "depósitos fracionados" em uma conta corrente do deputado. Para Fachin, as quantias são incompatíveis com a renda do parlamentar.

DOAÇÃO OFICIAL

A denúncia também dizia que Meurer recebeu R$ 500 mil de propina disfarçada de doação eleitoral oficial. No julgamento, porém, a maioria dos ministros considerou que não havia provas de que a doação foi corrupção.

Votaram nesse sentido os ministros Dias Toffoli, Ricardo Lewandowski e Gilmar Mendes. Foram vencidos Edson Fachin e Celso de Mello.

"Não é como se o candidato tivesse sido flagrado recebendo uma mala cheia de dólares na madrugada. Uma doação feita às claras tem verniz na legalidade. No caso concreto, não há prova de nexo de pagamento em esquema criminoso", disse Gilmar Mendes ao desempatar.

O deputado, ainda de acordo com a denúncia, também teria recebido outros R$ 4 milhões em espécie para a campanha. Os cinco ministros absolveram Nelson Meurer dessa acusação.

Câmara quer acelerar a reforma tributária

Brasília - O presidente da Câmara dos Deputados, Rodrigo Maia, deve acelerar as votações a respeito da Reforma Tributária. "Menos imposto é gasolina, álcool, gás, energia e tudo o que consumimos mais barato. Representa mais dinheiro na economia, mais desenvolvimento e maior geração de emprego". Essa tem sido a síntese do discurso do deputado federal Alfredo Kaefer (PP-PR) no Congresso Nacional, na sua cruzada em favor da redução da carga tributária ao longo dos seus três mandatos.

E para os que acham que Alfredo é uma voz que clama no deserto e pode desistir da luta, ele próprio manda um recado: "Muito pelo contrário. Penso que é cada vez maior o número de pessoas que percebem o que está acontecendo e entendem que uma elevada carga tributária representa menos empregos e salários menores", destaca.

Desde que assumiu seu primeiro mandato na Câmara dos Deputados em janeiro de 2007, o parlamentar já fez dezenas de pronunciamentos e não se cansa de apresentar proposições, emendas e projetos no sentido de estimular o governo federal a reduzir impostos. "Está provado que menos imposto é mais dinheiro na mão da população e, em última instância, gerando empregos para beneficiar as pessoas com menor renda".

TCE quer auxílio-saúde, órgão em que 62% dos funcionários ganham mais de R$ 20 mil por mês

Curitiba - O TCE-PR (Tribunal de Contas do Estado) do Paraná enviou à Assembleia Legislativa a proposta de criação de um estatuto para seus servidores. O que mais chama a atenção é a criação de um auxílio-saúde para os servidores do órgão. Para defender o benefício, o Tribunal recorre ao argumento da isonomia, já que servidores e membros do Ministério Público e Tribunal de Justiça também recebem o auxílio.

No projeto, o TCE não detalha os valores nem estima o impacto da medida. Entretanto, a assessoria do órgão informou que a instituição pretende adotar a mesma tabela do TJ-PR.

No Tribunal de Justiça existem dez faixas de valores para o auxílio, escalonadas pela idade do servidor. Para os funcionários mais novos, de até 18 anos, o pagamento seria de R$ 232; já aqueles que têm mais de 59 anos receberiam R$ 1.396, o valor máximo do benefício.

Um ponto a ser destacado na tentativa de criação da gratificação é que no Tribunal de Contas apenas 5% dos servidores recebem menos de R$ 5 mil por mês. A maior parte dos funcionários, 78%, tem salário superior a R$ 15 mil; e mais da metade, 62%, têm rendimentos mensais superiores a R$ 20 mil. Esses dados são de 2017 e foram divulgados em um documento que foi apensado a um edital para contratação de instituição financeira para operar o pagamento de servidores do Tribunal.

O projeto já foi aprovado nas comissões temáticas da Assembleia e chegou a entrar na pauta da sessão plenária do dia 22, mas foi retirado por cinco sessões.

Informe da redação

editoria e colaboradores

Pepe Richa pede pra sair

Saiu no Diário Oficial de 25 de maio decreto assinado pela governadora Cida Borghetti com a exoneração de José "Pepe" Richa Filho da função de membro do Conselho Consultivo da Agepar (Agência Reguladora de Serviços Públicos Delegados de Infraestrutura do Paraná). Ele exercia a função de representante do governo no órgão, nomeado ainda nos tempos em que o irmão, Beto Richa, mandava. Pepe saiu para disputar as eleições.

Cida demite mais

Aos poucos a governadora Cida Borghetti vai "eliminando" os aliados do seu antecessor. Chegou ao escritório regional do IAP (Instituto Ambiental do Paraná) de Cornélio Procópio a caneta vermelha de Cida com a demissão da chefe da repartição, Maria das Graças Dias Midauar, que havia sido transferida para União da Vitória.

Licenças irregulares

A servidora comissionada foi notícia nos últimos meses quando o Tribunal de Contas do Estado descobriu que ela vinha concedendo licenças ambientais irregulares e às dúzias. Mesmo sem habilitação técnica e sem ouvir funcionários especializados, às vezes, num mesmo dia, assinava dezenas de autorizações para empreendimentos privados de milhões de reais. Sua postura hoje causa enormes prejuízos e transtornos ao setor produtivo de carne, que está sem as licenças de novas granjas.

Quem é

Nenê, como é conhecida em Cornélio Procópio, é irmã do empresário transportador de combustíveis Paulo Roberto Midauar, associado ao primo-distante de Beto Richa, o Luiz Abi Antoun. Midauar foi preso em 2015 envolvido nas operações Voldemort e Publicano, sob suspeita de sonegação de impostos, fraude em licitação e distribuição de propinas.

Quem indicou

Conforme revelou o próprio Midauar, Nenê foi nomeada para a chefia do IAP de Cornélio Procópio por indicação dele, graças às ligações de amizade que tem com o ex-governador Beto Richa.

Contas

Nesta quarta-feira, às 14 h , os Poderes Legislativo e Executivo de Cascavel prestam contas do primeiro quadrimestre do ano, referente às despesas e às receitas dos meses de janeiro a abril. A audiência pública será realizada no plenário da Câmara de Cascavel.

Parceria

Ao lado de secretários, o prefeito de Cascavel, Leonaldo Paranhos, participou na noite de segunda-feira (28) de reunião de associados do Sinduscon Paraná Oeste. "Atendendo pedidos do setor, por meio do IPC (Instituto de Planejamento de Cascavel), os empresários serão ouvidos em um fórum permanente de discussões sobre temas que dizem respeito ao crescimento de Cascavel", disse Paranhos.

Perímetro urbano

Uma das discussões em andamento diz respeito à expansão do perímetro urbano do Município. O setor quer participar efetivamente desse debate. Ano passado, por exemplo, não foi autorizada a expansão em Cascavel. "É preciso obedecer a uma demanda coletiva e estar em sintonia com o crescimento da cidade, ou seja, estar acima do interesse pessoal. E essa expansão não pode ser desenfreada, sem planejamento. Por isso foi criado o IPC para trabalhar com entidades como o Sinduscon, que miram o desenvolvimento e o futuro. Estamos em uma cidade jovem e as ações que fizermos agora vão nortear as próximas gestações", disse Paranhos.

Nota da redação

Os jornais impressos também têm sido afetados pela greve dos caminhoneiros. Seja pela falta de papel, que não conseguiu chegar às redações, seja pela falta de transporte para distribuição, muitos leitores estão sendo prejudicados. Lembramos que você pode conferir as notícias do Jornal O Paraná pelo site www.oparana.com.br e pelas redes sociais, na fanpage O Paraná / Hoje News, no instagram e ainda receber links com notícias e notificações de lives pelo whatsApp. Basta enviar mensagem para (45) 99975-1947.

Volta a crescer número de desempregados no Brasil

Rio de Janeiro - A taxa de desemprego no Brasil ficou em 12,9% no trimestre encerrado em abril deste ano. O dado é da Pnad (Pesquisa Nacional por Amostra de Domicílios) Contínua, divulgada ontem pelo IBGE (Instituto Brasileiro de Geografia e Estatística), no Rio de Janeiro.

Segundo o IBGE, no trimestre encerrado em janeiro, a taxa havia ficado em 12,2%. Em abril de 2017, ela foi de 13,6%.

O contingente de desempregados, isto é, pessoas que procuram emprego e não conseguem, chegou a 13,4 milhões no trimestre encerrado em abril deste ano. Isso representa um aumento de 5,7% em relação aos 12,7 milhões de desocupados registrados no trimestre encerrado em janeiro.

Na comparação com abril de 2017, no entanto, houve queda de 4,5% na massa de desempregados, já que naquele período havia 14 milhões de desocupados no País.

A população ocupada chegou a 90,7 milhões no trimestre encerrado em abril deste ano, 1,1% menor do que no trimestre encerrado em janeiro (91,7 milhões), mas 1,7% acima do trimestre encerrado em abril do ano passado (89,2 milhões).

O número de empregados com carteira de trabalho assinada, que ficou em 32,7 milhões, apresentou queda de 1,7% em ambas comparações temporais. Já os trabalhadores sem carteira (10,9 milhões de pessoas) mantiveram-se estáveis em relação a janeiro, mas cresceram 6,3% em relação a abril do ano passado.

Os trabalhadores por conta própria (23 milhões de pessoas) também mostraram o mesmo comportamento: permaneceram estáveis em relação a janeiro e cresceram 3,4% na comparação com abril do ano passado.

SETORES

Nenhum dos dez grupamentos de atividades pesquisadas teve aumento na população ocupada de janeiro para abril. Foram observadas quedas nos segmentos da Construção (-2,7%), Serviços Domésticos (-2,7%) e Comércio (-2,5%). Os demais setores ficaram estáveis.

Na comparação com abril do ano passado, houve geração de postos de trabalho apenas nos segmentos de Outros Serviços (9,1%) e Administração Pública (3,8%).

O rendimento médio real habitual ficou em R$ 2.182 no trimestre encerrado em abril deste ano, relativamente estável em relação a janeiro deste ano e a abril do ano passado. A massa de rendimento real habitual (R$ 193 bilhões) também ficou estável em ambas comparações temporais.

AGU pede ao TST que impeça greve dos petroleiros

Brasília - A advogada-geral da União, ministra Grace Mendonça, disse ontem que "a sociedade brasileira não pode ser penalizada com a ausência de serviços essenciais por causa de uma greve que não respeita as exigências legais". A declaração foi dada logo após a AGU (Advocacia-Geral da União) e a Petrobras ajuizarem em conjunto uma ação para pedir ao TST (Tribunal Superior do Trabalho) liminar impedindo a greve de petroleiros prevista para começar nesta quarta-feira.

A ação tem como objetivo evitar que a paralisação da categoria prejudique ainda mais a sociedade, que nos últimos dias já enfrenta um quadro de desabastecimento de combustíveis, alimentos e outros insumos por causa da interrupção das atividades dos caminhoneiros. "O direito de greve de uma categoria não pode se sobrepor aos direitos fundamentais de toda a coletividade", observou a advogada-geral.

Na ação em que pede o reconhecimento da abusividade e da nulidade da greve, a AGU lembra que a Petrobras é a principal produtora e distribuidora de combustíveis do País, de modo que "a redução da produção ou a sua completa paralisação geram prejuízos gravíssimos à sociedade, tendo em vista o potencial para prejudicar o abastecimento do mercado interno de gás natural, petróleo e seus derivados".

Além disso, defendem a AGU e a Petrobras, eventual ocupação de unidades produtivas pelas entidades sindicais acarretaria em risco de acidentes e custaria à estatal R$ 349 milhões por dia - sendo R$ 300 milhões relativos ao faturamento que deixaria de ser realizado com a interrupção da produção e R$ 9 milhões com o acionamento de equipes de contingência.

Tribunal devolve a Lula benefícios de ex-presidente

Brasília - O ex-presidente Luiz Inácio Lula da Silva terá restabelecido os direitos e as prerrogativas garantidos aos ex-presidentes da República. Os benefícios incluem dois motoristas, quatro seguranças e dois assessores, além de dois carros oficiais. Os direitos são garantidos pela Lei 7.474/86.

Há 12 dias, uma decisão anterior da Justiça suspendeu esses direitos de Lula. Porém, ontem (29) o TRF3 (Tribunal Regional Federal) da 3ª Região) atendeu ao pedido da defesa do ex-presidente e assegurou o retorno dos benefícios. A decisão foi proferida pelo desembargador federal André Nabarrete Neto.

"A simples leitura dos dispositivos mencionados evidencia que aos ex-presidentes da República são conferidos direitos e prerrogativas [e não benesses] decorrentes do exercício do mais alto cargo da República e que não encontram nenhuma limitação legal, o que obsta o seu afastamento pelo Poder Judiciário, sob pena de violação ao princípio da separação dos Poderes", diz a decisão judicial.

Nabarrete Neto suspendeu os efeitos da decisão do último dia 17, do juiz Haroldo Nader, da 6ª Vara Federal de Campinas (SP), que havia cancelado tais direitos e prerrogativas.

A retirada dos benefícios foi solicitada em uma ação popular, sob a justificativa de que não seriam mais necessários em virtude da prisão do ex-presidente, que desde 7 de abril cumpre pena estabelecida pelo juiz Sérgio Moro na carceragem da Polícia Federal, em Curitiba.

Lula foi condenado a 12 anos e um mês de prisão por corrupção e lavagem de dinheiro. Ele condenado por ter sido beneficiado com o repasse de R$ 3,7 milhões para a compra e reforma do triplex no Condomínio Solaris em Guarujá (SP).

PRF vai endurecer contra os bloqueios

Curitiba - Após o anúncio da CNTS (Confederação Nacional dos Transportadores Autônomos) de que as entidades a ela vinculadas vão deixar a greve dos caminhoneiros, a PRF (Polícia Rodoviária Federal) do Paraná garantiu que vai endurecer as ações de segurança nas rodovias que contêm pontos de bloqueio, principalmente no que diz respeito a garantir a circulação de cargas prioritárias. Leia mais sobre a greve dos caminhoneiros na página 6.

O superintendente da PRF no Estado, Adriano Furtado, destacou que a PRF tem atuado de forma coordenada com a PM (Polícia Militar) e com as Forças Armadas e acrescentou que deve haver o reforço no policiamento nas interdições impostas pelos caminhoneiros.

"Vamos agir na busca de restabelecer a normalidade. A normalidade se estabelece primeiro com diálogo e com exercício da autoridade, quando o diálogo não tem mais resultado", disse Furtado. "Existe o reforço. Está à nossa disposição. Todas as forças integradas estão empenhadas em restabelecer a ordem", completou o superintendente que, por questões estratégicas, preferiu não detalhar o aporte no efetivo.

Furtado destacou que, a partir de agora, as forças de segurança devem apostar em "ações mais planejadas".

A PRF destacou que deve proceder com aplicação de multas a caminhões que estiverem em acostamentos de rodovias federais. "Já estamos autuando e retirando esses caminhões", destacou.

O superintendente da PRF acrescentou que deve haver uma ação específica sobre as "ações oportunistas" dos chamados "infiltrados". "Toda caminhoneiro que desejar sair da manifestação vai ter apoio para que consiga ir pra casa", resumiu.

coluna Esplanada

POR LEANDRO MAZZINI Twitter @colunaesplanada

Suprema Cegueira

O Supremo Tribunal Federal ignorou a Ação Direta de Inconstitucionalidade (ADI) com pedido de liminar contra o decreto assinado em julho de 2017 pelo presidente Michel Temer que elevou a alíquota de PIS/Cofins que incide sobre os combustíveis. A ADI 5748 foi apresentada por parlamentares da oposição e assinada pelo PT. É relatada pela ministra Rosa Weber e aguarda, desde agosto de 2017, posição da Procuradoria-Geral da República. "O decreto de Michel Temer violou regras basilares do sistema de proteção do contribuinte", sustenta o texto. Um juiz de primeiro grau derrubou o decreto, e um desembargador do TRF 1 autorizou. Virou uma novela judicial.

Atropelo

É simples, está no Artigo 150 na Constituição: em suma, crava que não se pode aumentar imposto sem lei específica - o que não dá direito a isso por decreto.

4 dias depois

Só na quinta-feira, ao sobrevoar a Rodovia Dutra no Rio e ver pistas vazias, é que Temer se deu conta do efeito da greve, segreda interlocutor que estava no helicóptero.

Garçom! Garçom!!

Grandes fabricantes de cerveja fizeram chegar ao governo outra notícia preocupante: para você. Pode faltar cerveja para o início da Copa. Sem óleo diesel, alguns caldeirões quebraram. Um novo custa R$ 32 milhões e demora 5 meses para ficar pronto.

Custo Brasil

Um vídeo de caminhoneiro no whatsapp explica a engrenagem sacrificante da categoria em alguns casos. Deu exemplo: uma viagem São Paulo - Natal - São Paulo custa R$ 16 mil o frete. Segundo ele, R$ 13 mil são para o óleo diesel.

Segue a viagem...

...R$ 1.050 ficam no pedágio e sobram R$ 1.950 para o motorista. Só que tem os custos de manutenção. Cita o pneu, para um exemplo: cada um custa R$ 2 mil - e uma carreta tem 22 deles, que duram oito meses. Em suma, é uma tragédia.

Populismo

Em meio à crise de abastecimento provocada pelo motim dos caminhoneiros Brasil afora, parlamentares aproveitam para apresentar propostas flagrantemente populistas.

Gás de cozinha

Candidato ao governo de Goiás, o senador Ronaldo Caiado (DEM), por exemplo, corre atrás de assinaturas de colegas no Senado para emplacar projeto de resolução que estabelece alíquota máxima de 12% de ICMS para o gás de cozinha. "A medida vai beneficiar especialmente a população mais carente", justifica o senador.

De casa 1

Sem experiência no setor, a arquiteta Maria Eduarda Veiga Jardim foi nomeada dia 24 em cargo de confiança no Ministério do Meio Ambiente; DAS 4 - R$ 8 mil por baixo. A assessoria informa que é "de livre provimento, na forma da Lei".

De casa 2

E daí? Ela é filha do casal Diva Carvalho e Eduardo Jardim, respectivamente ex-chefe de gabinete e ex-assessor especial do Ministério, exonerados após tentarem viajar juntos, para Lisboa, para evento de uma semana, para representar o ministério.

Caravana

Sindicalistas brasileiros estão em Genebra na tentativa de denunciar as ações do governo na reforma trabalhista, na 107ª Conferência Internacional da Organização Internacional do Trabalho. Querem que o Brasil seja incluído na lista dos 24 casos mais graves de violações das convenções cometidos por empresas e Governos.

Lupa internacional

Há um ano, a OIT condenou a reforma trabalhista aprovada pelo Congresso. A diretora do Departamento de Normas Internacionais do Trabalho, Corinne Vargha, manifestou, à época, que "a adoção de um projeto de lei que reforma a legislação trabalhista deveria ser precedida por consultas detalhadas por interlocutores sociais do país".

Com Luana Lopes, Equipe de DF e SP

www.colunaesplanada.com.br - contato@colunaesplanada.com.br -
Caixa Postal 1980 - CEP 70254-970 - Brasília DF

Com novo recorde, Itaipu prevê resultado histórico

Foz do Iguaçu - A produção da usina de Itaipu em 2018 é a maior da história para os cinco primeiros meses do ano. Nessa terça-feira (29), antes mesmo de fechar o mês, a usina superou os 43.062.656 megawatts-hora (MWh) registrados de janeiro a maio de 2016 - ano do recorde anterior.

Na comparação com 2017, quando a usina gerou 40.684.451 MWh nos cinco primeiros meses do ano, a diferença já é de 7%. Para se ter uma ideia, com a quantidade de energia produzida neste ano, Itaipu poderia abastecer sozinha o Brasil inteiro pelo período de um mês.

O desempenho de Itaipu nos primeiros meses do ano faz com que a área técnica projete fechar o semestre com produção acima de 50 milhões de MWh - o que só aconteceu três vezes desde que a usina começou a gerar energia, em 1984. Para o ano, a meta é ficar entre as cinco melhores performances da história.

O diretor-geral brasileiro, Marcos Stamm, avalia que a alta produtividade só é possível graças ao empenho e à qualificação do quadro de profissionais da empresa. "Acima de tudo, é resultado do esforço dessa equipe", reconheceu o diretor. "Itaipu está sempre se superando, gerando mais energia e dando o equilíbrio que o País precisa para crescer. Esse é o nosso papel".

No ano passado, a empresa foi responsável pelo abastecimento de 15% de todo o consumo brasileiro e 86% do Paraguai, país vizinho e sócio do empreendimento. Em 2016, estabeleceu a marca histórica de 103 milhões de MWh de produção anual.

QUATRO FATORES

O diretor técnico executivo, Mauro José Corbellini, explicou que o alto desempenho da usina é resultado da combinação de quatro fatores essenciais para a produção de energia: disponibilidade de água (chuvas), de equipamentos (as unidades geradoras), das linhas de transmissão e a demanda (a necessidade de consumo de energia por brasileiros e paraguaios).

Dos quatro fatores, o recurso menos previsível é a água. "Não podemos controlar quando vai chover ou não. Por isso, temos feito um grande esforço para otimizar a utilização da água", ressaltou o diretor. "Queremos evitar que essa água, em vez de passar pelas turbinas (gerando energia), seja desperdiçada no vertedouro."

O superintendente de Operação, Celso Torino, acrescentou que esses quatro fatores (água, equipamentos, transmissão e demanda) devem estar alinhados para que os resultados apareçam. Não adianta, por exemplo, ter água, mas não ter linha de transmissão para levar a energia. Ou ter demanda e não ter a máquina disponível para produção de energia.

Desta forma, a tomada de decisão envolve não apenas as áreas técnicas de Itaipu como também os parceiros externos - especialmente a Ande, no lado paraguaio, e Eletrobras-Furnas, Copel e ONS (Operador Nacional do Sistema), no lado brasileiro. "É um trabalho coordenado", disse.

MAIS 80 DIAS DE PRODUÇÃO

O superintendente de Manutenção, Cleber Pimenta, lembra 2010 foi um ano-chave para a melhoria dos processos. Na época, a unidade geradora número 6 (U6) teve de ser desmontada para o reparo de uma das peças. Esse trabalho inédito, de 19 meses, permitiu uma revisão completa das rotinas, com reavaliação dos itens inspecionados e mudança na periodicidade das manutenções.

Resultado: a partir de 2012, quando a máquina voltou a funcionar, o setor conseguiu reduzir em 80 dias o tempo que as máquinas ficam paradas para manutenção preventiva. Isso representa quase três meses a mais de produção de energia durante o ano.

A maior disponibilidade das máquinas permitiu o que a área técnica chama de "dança com as águas", ou seja, quando há água disponível e demanda por energia, é possível adiar a parada de uma máquina para manutenção; quando não há água ou demanda, essa manutenção preventiva pode ser antecipada, gerando um ganho futuro.

Os efeitos desse esforço coletivo não poderiam ser melhores. Nos últimos cinco anos, o índice de disponibilidade das unidades geradoras esteve sempre acima de 96%. No ano passado, Itaipu cravou a marca de 97,3%, recorde histórico.

Assis vai receber mais de R$ 1 mi a estradas rurais

Assis Chateaubriand - O convênio firmado entre o município de Assis Chateaubriand e a Itaipu Binacional garantiu investimentos de mais de R$ 1 milhão em adequação e cascalhamento nas estradas rurais do Município.

A parceria considerada inédita pelas autoridades municipais foi motivo de reunião na noite de segunda-feira (28), no auditório da prefeitura.

Na oportunidade, produtores rurais das áreas beneficiadas, líderes políticos, secretários municipais, dentre outros convidados, enalteceram os investimentos da Binacional, afirmando que a parceria faz parte do acordo de expansão do programa socioambiental entre a Itaipu e os municípios do oeste

Do evento participaram ainda os palestrantes Marcelo Uliana (assistente técnico da Itaipu) e Norma Hofstaetter (consultora ambiental).

Entre os locais que serão beneficiados com adequação e cascalhamento, estão: Estrada Alívio, Estrada Tupanciretã, Ramal 635, Ramal Estrela, Ramal R, Ramal Q Iracema, Ramal S, Ramal T, Ramal Tangará, Ramal U, Ramal V, Ramal W, atravessa Alívio, Travessa Beija Flor, Estrada Municipal Maripá São Pedro Piquiri.

R$ 270 milhões em perdas

Agronegócio vive catástrofe

O oeste é, segundo representantes do setor produtivo, a região mais afetada com a paralisação em todo o País

Cascavel - Representantes do setor produtivo da região, do Paraná e de outros estados, de sindicatos, de forças de segurança e representantes políticos se reuniram na tarde de ontem na Acic (Associação Comercial e Industrial de Cascavel) para atualização dos dados da greve que entrou ontem no nono dia, e elencar ações que serão levadas em caráter de urgência aos governos.

A princípio, a reunião foi anunciada como de estratégia para um plano de ação para a retomada dos abates dos frigoríficos. Após uma primeira conversa com a governadora Cida Borghetti e representantes do Estado, por meio de videoconferência, o que se apresentou para a imprensa eram expressões preocupantes.

Em tom de desabafo e de total desespero, o ponto central do apelo foi pela conscientização para o fim imediato dos protestos que estão travando toda a economia com perdas bilionárias ao setor produtivo e que deixa, somente no agronegócio, prejuízos diários de R$ 30 milhões no oeste e que já estão afetando toda a sociedade. Assim, a soma das perdas já chega, apenas neste setor, a R$ 270 milhões.

PORTAS FECHADAS

O encontro foi realizado a portas fechadas e após a reunião representantes falaram à imprensa. Segundo o presidente da Coopavel, Dilvo Grolli, a situação de caos foi vivida até o último sábado, e que, neste momento, o que se vê já é uma "condição de catástrofe", com a mortandade de animais que já deveriam ter sido abatidos e do comprometimento das plantas inteiras produtivas.

No oeste, são pelo menos 50 empresas paradas, nove são frigoríficos e as demais são de prensagem de óleo de soja, fornecedores de insumos e de produção de ração.

Por falar em ração, segundo Dilvo, a situação fica ainda mais crítica a partir de hoje, quando ela chega ao fim em quase todo o oeste e os componentes - soja, milho e farelo - não conseguem chegar à indústria para a transformação, para então ser levada ao campo. "Além das mortes por falta de ração, há ainda a mortalidade dos frangos, porque são alojados 13 aves por metro quadrado para serem abatidas com três quilos, mas hoje eles já estão com 4,2 quilos, provocando um sufocamento, o que os leva à morte dentro dos aviários", reforçou.

SACRIFÍCIOS

Além dos milhares de animais morrendo nas granjas, os pintainhos estão sendo sacrificados antes mesmo de deixar as incubadoras e os problemas de sanidade são dados como certo com a elevação da mortandade dia após dia. O cenário põe em risco um trabalho de anos para conquistar credibilidade no mercado internacional.

Quanto aos abates, 2,5 milhões de frangos e 20 mil suínos deixam de ir para os frigoríficos todos os dias e não há um cronograma para a retomada das operações. "A região oeste vive hoje a pior situação do Brasil, é onde está tudo bloqueado", afirmou Grolli ontem à imprensa.

EXPORTAÇÕES

As exportações são outro ponto que preocupam e muito. Além de não exportar um único container desde a semana passada, um dos riscos iminentes é a perda da credibilidade e do mercado internacional. Além disso, cada navio não embarcado tem previsão de multa aos fornecedores, potencializando as perdas. "Ainda garantíamos alguns ganhos graças às exportações porque o mercado interno trabalha no limite financeiro. Perder mercado internacional é algo ainda mais preocupante", destacou o diretor da Frimesa e vice-presidente do Programa Oeste em Desenvolvimento, Elias Zorek.

•JULIET MANFRIN

Exército vai escoltar caminhões e liberar estradas

No fim da tarde de ontem o Exército Brasileiro começou a atuar nas rodovias federais para garantir o abastecimento no Paraná. Por meio de nota, a assessoria de imprensa da corporação confirmou que as ações ocorrem para permitir o escoamento de cargas essenciais (insumos de saúde, combustíveis, GLP, produtos agropecuários e gêneros alimentícios) dos centros de armazenamento ou produtores para os pontos de distribuição das grandes e médias cidades.

Em nota, a informação é de que "as operações de apoio à Polícia Rodoviária Federal e outros órgãos de segurança pública, visando à liberação das principais estradas no Paraná e Santa Catarina, a 5ª Divisão do Exército, em coordenação com a Marinha do Brasil e Força Aérea Brasileira irá empregar, desde já, escoltas seletivas, check-points em pontos estratégicos e patrulhas motorizadas em trechos de grande importância, atuando de forma mista com os órgãos de Segurança Pública".

O objetivo é permitir o escoamento significativo de cargas (insumos de saúde, combustíveis, GLP, produtos agropecuários e gêneros alimentícios) dos centros de armazenamento ou produtores para os pontos de distribuição das grandes e médias cidades.

As principais estradas de atuação serão: no Paraná: BR-116, BR-277, BR-376 e BR-101.

Confederação dos Autônomos pede fim da greve

Ontem, a CNTA (Confederação Nacional dos Transportadores Autônomos) emitiu uma nota oficial conclamando a categoria para que coloque fim à paralisação. Elencou todas as reivindicações da categoria que foram atendidas pelo governo federal e reforçou que "daqui para frente só haverá prejuízo aos caminhoneiros de modo que a CNTA e todas as entidades sindicais de suas bases pedem a compreensão pelo fim das paralisações". Veja a nota na íntegra.

CNTA CONFEDERAÇÃO NACIONAL DOS TRANSPORTADORES AUTÔNOMOS

NOTA OFICIAL CNTA 29/05/2018

A **CONFEDERAÇÃO NACIONAL DOS TRANSPORTADORES AUTÔNOMOS – CNTA**, vem à público e à toda sociedade comunicar o que segue:

A paralisação nacional dos caminhoneiros autônomos resultou nas seguintes conquistas anunciadas pelo Governo Federal nos dias 24/05 e 27/05:

1. Redução do preço do óleo diesel, no percentual equivalente ao PIS/Cofins e CIDE, por 60 dias. Após este prazo, o reajuste do preço do diesel será a cada 30 dias.
2. Isenção da cobrança de pedágio do eixo suspenso em todas as rodovias do Brasil, federais, estaduais e municipais.
3. Garantia de contratação de 30% do volume de fretes da CONAB, para os caminhoneiros autônomos, com dispensa de processo licitatório.
4. Tabela de piso mínimo de frete, reajustada a cada 6 meses, baseada nos custos de óleo diesel e pedágio.
5. Extinção das ações judiciais propostas pela União, relacionadas à paralisação.

Nosso movimento até aqui foi extraordinário. De forma organizada, paramos o país e ganhamos o reconhecimento e respeito da sociedade. Nossa pauta inicial e prioritária foi plenamente atendida pelo Governo.

Atingimos nossos objetivos, porém, a partir deste momento, entrando no 9º dia de paralisação, os caminhoneiros, suas famílias e toda a sociedade começam a sofrer um desgaste desnecessário.

Tudo que foi conquistado até agora, como a boa imagem da categoria perante a população e as reivindicações atendidas, correm o risco de se perder.

A CNTA foi informada, através de diversos pontos de manifestações, que caminhoneiros estavam sendo forçados e ameaçados a permanecerem parados e que grupos estranhos ao movimento da categoria se infiltraram na paralisação com outros objetivos, do que foi apresentado na pauta inicial dos caminhoneiros.

Entendemos que daqui para frente só haverá prejuízo aos caminhoneiros, de modo que a CNTA e todas as entidades sindicais de sua base, pedem a compreensão pelo fim da paralisação.

Endereço: SHN Quadra 2 Bloco F, Edifício Executive Office Tower, sala 620, Brasília-DF – CEP: 70702-906
Fone: (61) 3030-3444
www.cntabr.org.br

Página1

Empresas fecharão as portas e pode haver demissões

Na reunião realizada a portas fechadas, abordou-se a possibilidade de empresas fecharem algumas unidades e que demissões serão uma consequência direta, além dos prejuízos à economia e à empregabilidade em médio prazo, num efeito cascata da paralisação do setor produtivo.

O presidente da Acic (Associação Comercial e Industrial de Cascavel), Edson Vasconcellos, pediu para que os governos "reestabeleçam a ordem", função que só a eles cabe, permitindo de vez a passagem dos veículos e a possibilidade de retomada da produção.

Ele também pediu bom senso a toda a população para que o movimento cesse e que as empresas possam voltar a produzir.

No fim da tarde, o grupo participou de uma videoconferência com a governadora Cida Borghetti para pedir auxílio para a liberação das cargas, além do pedido de prorrogação de impostos, como o recolhimento do ICMS, por pelo menos seis meses. "Entendemos que 2018 já está com prejuízos e que parte deles não será revertida e que 2019 está comprometido", ressalta Elias Zorek.

"Em momento algum queremos discutir a legitimidade do protesto, pautas importantes foram conquistadas, mas agora precisamos pensar na população como um todo, na produção dos alimentos, na economia. Os governos são transitórios, precisamos pensar no Brasil que fica", reforçou Edson Vasconcellos, que resumiu: "Estamos colocando fogo na nossa própria casa".

•JULIET MANFRIN

CADEIA PRODUTIVA DO ESTADO

De acordo com o levantamento da Faep, 245 mil suínos deixaram de ser abatidos no Estado do Paraná, impedido com que ao menos R$ 107 milhões circulassem na economia paranaense. O documento aponta ainda que 59 milhões de frangos não foram abatidos, enquanto quase 70 milhões acabaram morrendo no Brasil, entre frangos e pintainhos. A íntegra do estudo você confere no site do Jornal **O Paraná** (***www.oparana.com.br***).

Perdas incalculáveis e risco de não pagar salários

O G7 - que reúne as principais entidades do setor produtivo do Paraná - fez um apelo aos manifestantes para que retomem suas atividades. Falando em prejuízos incalculáveis e em risco de desabastecimento total à população, o grupo disse que os empresários do Estado podem não ter condições de pagar funcionários nem impostos na semana que vem, início do mês de junho, caso os protestos não se encerrem imediatamente.

Composto pelas Federações das Indústrias (Fiep), da Agricultura (Faep), do Comércio (Fecomércio), dos Transportes (Fetranspar) e das Associações Comerciais (Faciap), além da Organização das Cooperativas do Paraná (Ocepar) e da Associação Comercial do Paraná (ACP), o G7 se reuniu com a governadora Cida Borghetti na noite de segunda para discutir o tema.

Ontem uma frente que se intitula nacional de luta instigou a continuidade das paralisações, convocando a população para ir às ruas novamente nesta quarta-feira, fechando bancos e empresas e protestando nas ruas.

Raijan na vice-liderança

Depois da tristeza por ver seu carro parado nas mobilizações nas estradas, Raijan Mascarello teve uma história com final feliz na etapa do Mercedes-Benz Challenge em Interlagos, disputada no último domingo. A dupla formada com Felipe Tozzo celebrou a conquista da pole position e a segunda posição no pódio da corrida que foi vencida por Betão Fonseca/Adriano Rabello. O resultado colocou o piloto mato-grossense na vice-liderança do campeonato, com 44 pontos, cinco a menos do que o líder Betão Fonseca.

Firás Fahs simula corridas na preparação para o Brasileiro

Com treinos diários e com simulação de corridas pelo menos duas vezes por semana, o paranaense Firas Fahs intensifica sua preparação para o Campeonato Brasileiro de Kart que será disputado em julho no Kartódromo da Granja Viana, em Cotia, na Grande São Paulo. O piloto de Foz do Iguaçu irá disputar a categoria Cadete.

Firás explica que os treinos diários são para acertos finais do equipamento e também para se manter no ritmo de corridas. A simulação de corridas é para conferir se os acertos estão de acordo com o planejado e também para testar a sua resistência e concentração.

Firás também já começa a pensar no Campeonato Paranaense, que será disputado de 6 a 8 de setembro, em Pato Branco, no Sudoeste do Estado. Wassim Fahs, pai e chefe de equipe de Firás, confirmou a presença do iguaçuense na etapa de junho do Campeonato Citadino de Pato Branco. "Vamos a Pato Branco para o Firás se adaptar à pista e também para testar o equipamento em ritmo de corrida para o Brasileiro", acentua Wassim, acrescentando que em função da greve dos caminhoneiros decidiu não participar da quinta etapa da Copa São Paulo, prevista para o próximo sábado, na Granja Viana.

MARIO FERREIRA

Firas Fahs inicia a fase final de preparação para o Campeonato Brasileiro de Kart, a ser disputado em julho em São Paulo

Felipe Nicoletti conquistou primeiro pódio internacional

Em forte crescimento na atual temporada, Felipe Nicoletti vem se destacando nas mais diversas competições, a última delas disputada nos Estados Unidos, na primeira etapa do Rok Festival, realizada no Nola Motorsport Park, em New Orleans. E, depois de ótimas atuações nas provas classificatórias, o piloto paulista conquistou seu primeiro troféu no kartismo internacional.

Competindo pela categoria Sênior ROK, no Brasil equivalente a Graduados, Nicoletti fez ótimos treinos em uma pista até então desconhecida, conquistou o quinto lugar na tomada de tempos.

Após um incidente na largada da primeira prova classificatória, que o jogou para a 11ª posição, Felipe Nicoletti (Nit Fiação/Nicoletti Têxtil/Tintex/Mianfrios/Frigorífico Ceratti/Bann Química/Escritório Seridó Cotton) tratou de buscar recuperação. Assim, determinado, ele recebeu a bandeirada em sétimo.

Depois, sempre com crescimento, obteve um quarto e dois terceiros lugares nas provas seguintes, resultados que o colocaram na quarta posição no grid de largada da última corrida, a Final, que determinaria o vencedor da rodada. Com ótima largada, Felipe Nicoletti tratou de impor um ritmo forte em busca da vitória e, após atacar os adversários em uma prova extremamente equilibrada, recebeu a bandeirada em segundo, muito próximo do vencedor e com direito a marcar a melhor volta da prova.

Com o segundo lugar em New Orleans, o Felipe ganhou o direito de disputar a final do Rok Cup USA, em Las Vegas, em novembro, uma semana antes do tradicional SKUSA.

DIVULGAÇÃO

Felipe Nicoletti comemora o segundo lugar com seu preparador Stevan Balzan

Copa Truck

Roberval Andrade tem motivos de sobra para comemorar. O piloto da Scania enfrentou problemas nos treinos de sexta, praticamente não participou da classificação no sábado, mas se recuperou plenamente no domingo e dominou as duas provas da Copa Truck, em Interlagos. Venceu as duas provas. André Marques em segundo e Luciano Burti completaram os três primeiros na prova um. Na segunda, Burti terminou em segundo e André em terceiro. Com os resultados, Roberval lidera a Copa Sudeste, a segunda copa regional da temporada 2018, com 40 pontos, contra 34 de André Marques e Luciano Burti, que dividem a segunda colocação.

Chatice

Se a Fórmula 1 continuar com corridas chatas, como foi o GP de Mônaco, sem disputas, sem ultrapassagens, logo logo será engolida pela Fórmula E (carros elétricos).

Carlos Cunha

Com uma tocada forte e segura o brasileiro Carlos Cunha Filho foi segundo colocado no desafiador circuito de 1.097 metros Lucas Oil Raceway, Indianápolis, na sexta-feira. A prova foi preliminar das 500 Milhas de Indianápolis. Após sete etapas, Cunha é o vice-líder, com 158 pontos, ao passo que o canadense Parker Thompson, vencedor em Indianápolis, é o líder, com 198 pontos.

Marechal garante viagem

Mal. Rondon - Graças a uma reserva feita antecipadamente, o Marechal Futsal vai conseguir embarcar hoje para cumprir seus dois próximos compromissos no calendário de jogos da temporada.

A delegação rondonense põe o "pé" na estrada nesta terça-feira rumo a Erechim (RS), onde enfrentará o Atlântico amanhã pela 10ª rodada da Liga Nacional. A viagem corria risco por causa das paralisações nas rodovias, mas com a confirmação antecipada do ônibus, a empresa responsável pelo transporte conseguiu reservar 600 litros de diesel para percorrer 1.800 km.

É que do Rio Grande do Sul a delegação do Marechal Futsal seguirá direto para Guarapuava, onde enfrentará o time local no sábado, às 20h05, pela 11ª rodada da Série Ouro do Paranaense.

No último sábado, um duelo que teria um percurso semelhante não ocorreu por conta das paralisações nas rodovias. O Marreco deveria ter deixado Francisco Beltrão rumo a Venâncio Aires (RS) para enfrentar a Assoeva, mas pediu a remarcação da partida devido à impossibilidade de seguir ao Rio Grande do Sul.

panorama esportivo

Taça FPF

Ainda sem o anúncio oficial por parte da Federação Paranaense de Futebol sobre o cancelamento da edição deste ano da Taça FPF, FC Cascavel, Independente São-Joseense e Rolândia, únicos que demonstraram interesse em disputar a competição, estão contatando dirigentes de outras equipes na tentativa de incentivá-los a participar do torneio sub-23 que rende vaga na Série D do Brasileiro ao time campeão. Na lista de contatos, o Cianorte deve negar participar do "hexagonal", pois se a Taça FPF não acontecer, deve herdar a vaga pela campanha no Paranaense deste ano.

Sub-19

A Federação Paranaense de Futebol ainda não havia confirmado até o fechamento desta edição a realização da 5ª rodada do Campeonato Paranaense de Futebol Sub-19. Entretanto, no adiamento dela, que deveria ter sido realizada no fim de semana, definiu que ela seria realizada neste sábado. Com isso, deverá, enfim, ocorrer o dérbi entre Cascavel CR e FC Cascavel. O duelo, às 15h30 no Estádio Olímpico, será uma prévia em menor proporção do duelo que ano que vem ocorrerá pela primeira vez na elite do Estadual.

Leão ferido

Dois dias depois da eliminação do Cianorte na Série D do Campeonato Brasileiro, a diretoria do Leão do Vale anunciou, ontem, que o técnico Marcelo Caranhato foi desligado do comando da equipe. O treinador, nascido em Cascavel há 41 anos, estava desde o ano passado na equipe e contava com dois conterrâneos na comissão técnica, o auxiliar Irineu Ricardo - nascido em Céu Azul e radicado em Cascavel - e o preparador físico Patrick Belletti. Ao contrário de Caranhato, os dois não tiveram a saída anunciada pelo Cianorte, que se destacou no Estado nas duas últimas temporadas.

FIFA WORLD CUP RUSSIA 2018

Depois do Polvo Paul em 2010 e da tartaruga Cabeção em 2014, a Copa de 2018 terá o gato Achille (Aquiles) como oráculo na Rússia. O felino é surdo e vive no Museu Hermitage, em São Petersburgo. Aquiles já havia exercido a função de "adivinhador" na Copa das Confederações do ano passado, quando acertou o resultado de quatro jogos.

Faltam 09 dias para a Copa do Mundo

CICLISMO

Já um grupo de ciclistas formado por sete atletas deixaria Cascavel nesta quarta-feira rumo ao interior de São Paulo, onde pretendiam disputar de amanhã a domingo a 6ª edição do Festival Brasil Ride Botucatu. O evento é o maior de esporte outdoor do País e deve contar com mais de 4 mil atletas, entre ciclistas de mountain bike, nas provas do Warm Up Pro e Sport, e corredores de montanha, na segunda etapa da temporada da Trail Run Series. A prova em Botucatu seria para os cascavelenses uma prévia do Brasil Ride, que é encarado pelos mountain bikers como o maior desafio de das Américas e que será realizado de 21 a 27 de outubro na Bahia.

Poderosas do Foz estão prontas para receber a Ponte

Foz do Iguaçu - Em busca da sua primeira vitória em casa, a equipe do Foz Cataratas/Coritiba enfrentará amanhã a equipe da Ponte Preta, pela 6ª rodada do Campeonato Brasileiro de Futebol Feminino. Por conta do feriado de Corpus Christi, as Poderosas esperam uma boa presença de público no Estádio Pedro Basso. O jogo está marcado para iniciar às 20h.

Na classificação, o Foz ocupa a sexta posição na tabela com cinco pontos, enquanto a Ponte Preta é vice-líder do grupo com oito. Para o jogo desta quinta, o técnico Roberto Costa poderá contar com duas novas contratadas.

A meio-campista Cássia e a zagueira Helane, ambas contratadas junto ao Sampaio Correia, do Maranhão, estão devidamente regularizadas e aptas a vestir a camisa iguaçuense pela primeira vez.

O jogo de amanhã será o terceiro entre as equipes por Campeonatos Brasileiros e o time paranaense tenta seguir com 100% de aproveitamento contra as paulistas da Ponte.

JOGAM HOJE

BRASILEIRÃO

19h30	Sport	x	Atlético-MG
19h30	Vitória	x	Internacional
19h30	Vasco	x	Paraná Clube
21h	São Paulo	x	Botafogo
21h	Chapecoense	x	Ceará
21h45	Cruzeiro	x	Palmeiras
21h45	Grêmio	x	Fluminense

AMISTOSO

7h25	Japão	x	Gana
15h45	Áustria	x	Rússia

PREVISÃO DO TEMPO

CASCAVEL

Quarta 30/05/2018 — Poucas nuvens
Quinta 31/05/2018 — Nublado
Sexta 01/06/2018 — Chuva

CRESCENTE 20/06/07:51 | CHEIA 28/06/01:53 | MINGUANTE 06/06/15:32 | NOVA 13/06/16:43

Loterias CAIXA

NOSSOS RESULTADOS SÃO INFORMATIVOS E NÃO SUBSTITUEM OS RESULTADOS OFICIAIS.

FEDERAL concurso 5287

1º prêmio	55.969
2º prêmio	30.087
3º prêmio	38.163
4º prêmio	55.779
5º prêmio	70.118

DUPLA SENA concurso 1793
1º sorteio: 03 13 18 24 29 31
2º sorteio: 01 03 05 07 25 46

LOTOMANIA concurso 1869
12 13 18 20 21 26 27 30 32 33 36 41 43 48 49 65 75 83 95 96

QUINA concurso 4690
50 60 65 71 78

LOTOFÁCIL concurso 1668
04 05 06 08 11 12 14 16 17 18 20 21 23 24 25

TIMEMANIA concurso 1185
13 21 30 51 52 58 66
TIME DO ♥ BARUERI-SP

MEGASENA concurso 2044
07 14 47 54 56 60

DIA DE SORTE concurso 004
06 07 13 15 18 19 29 JANEIRO

Jogos Sul-Americanos

Brasil já se destaca em Cochabamba

Rio de Janeiro - Iniciada no último sábado, a edição Cochabamba 2018 dos Jogos Sul-Americanos apontará nesta quarta-feira os últimos campeões do judô, da natação e da ginástica artística. Por enquanto, as modalidades individuais têm dominado as disputas, com exceção do rúgbi, finalizado ontem à noite.

Na natação, o Time Brasil levou à competição uma equipe formada por jovens atletas nascidos depois de 1998. O objetivo da convocação de uma seleção Sub-20 é dar experiência internacional a estes atletas. Mesmo renovada, a nova geração da natação brasileira está brilhando na Bolívia.

Até a noite da segunda-feira, com dois dias de competição, os nadadores do Brasil conquistaram 14 medalhas, sendo nove de ouro, três de prata e duas de bronze, mais que qualquer outro país. O destaque até agora entre os brasileiros é Gabrielle Roncatto, de 19 anos, com três medalhas de ouro e uma de prata. A nadadora é a maior medalhista dos Jogos até o momento.

Gabrielle é a única atleta da equipe com participação em Jogos Olímpicos. A paulista esteve presente nos Jogos Rio 2016. Mesmo com a altitude de 2.700m de Cochabamba e sem uma preparação específica para os Jogos, ela venceu os 200m e os 400m medley, e o revezamento 4x200m livre; ficando com a prata nos 400m livre.

"Todos os brasileiros estão sentindo muito a altitude. Não só a altitude, mas a época de treinamento em que nos encontramos. Não fizemos um treinamento específico para esses Jogos, já que disputamos o Brasileiro Absoluto há pouco tempo. Estamos todos nadando na raça", disse a brasileira.

FORÇA NO CONTINENTE

Por enquanto, o Time Brasil já conquistou medalhas no remo (Emnanuel Borges e Evaldo Becker ficaram com o bronze no double Skiff peso leve); na ginástica rítmica (ouro por equipes feminino e masculino, prata e bronze no individual geral masculino, com Caio Souza e Francisco Barreto; e prata e bronze no individual geral, Flávia Saraiva e Jade Barbosa); no badminton (ouro inédito por equipes, com Ygor Coelho, Artur Pomoceno, Fabiana Silva e Luana Vicente); no caratê (bronze para Nicole Mota); no judô (ouro para Larissa Pimenta, prata para Gabriella Moraes e David Lima e bronze para Gabrielle Gonzaga e Tiago Pinho); na vela (ouro com Juliana Duque e Rafael Rizzato na classe Snipe); e no levantamento de peso (prata com Luana Madeira e bronze com Emily Rosa).

SELEÇÃO | Roberto Firmino antecipa folga e se apresenta

CBF

Ansioso para disputar sua primeira Copa do Mundo, o atacante Roberto Firmino antecipou sua apresentação à seleção brasileira. Ele tinha folga até a hora do almoço desta quarta-feira, mas preferiu pegar um trem de Liverpool a Londres e se instalar no hotel do Centro de Treinamento do Tottenham na noite de segunda-feira. Na manhã de ontem, ele fez trabalhos físicos na academia e se divertiu ao rever amigos na seleção. O lateral-esquerdo Marcelo e o volante Casemiro são esperado para hoje pelo técnico Tite.

Brasileiras voltam à quadra nesta quarta pela Liga das Nações

Rio de Janeiro - A seleção brasileira feminina de vôlei começou a terceira semana da Liga das Nações com vitória. Ontem, a equipe do treinador José Roberto Guimarães superou a Coréia do Sul por 3 sets a 1 (25/11, 25/14, 31/33 e 25/20), no Omnisport, em Apeldoorn, na Holanda. Foi a sexta vitória do time verde e amarelo na competição. Destaque para a oposta Tandara, maior pontuadora do confronto, com 33 pontos (27 de ataque, cinco de saque e um de bloqueio). O Brasil voltará à quadra às 11h30 (de Brasília) desta quarta-feira contra a Polônia, com transmissão ao vivo pelo canal SporTV 2.

A equipe do treinador José Roberto Guimarães segue em segundo lugar na classificação geral, com 18 pontos (seis vitórias e uma derrota). Os Estados Unidos é o líder da competição, com 19 pontos.

A Liga das Nações acontece pela primeira vez em 2018, substituindo o Grand Prix, onde o Brasil é o maior vencedor, com 12 títulos, e atual campeão. Agora, com novo nome e formato, a competição tem 16 equipes na disputa pelo título.

A cada semana são formados quatro grupos com quatro seleções cada, definidos em sorteio. Ao fim da fase classificatória, as cinco equipes mais bem classificadas avançarão à Fase Final, que contará ainda com a China, país sede. A Fase Final acontecerá de 27 de junho a 1º de julho.

CENTRAIS DE ABASTECIMENTO DO PARANÁ S.A.
CNPJ 75.063.164/0001-67

AVISO DE REVOGAÇÃO DE PROCEDIMENTO LICITATÓRIO
PREGÃO PRESENCIAL Nº 006/2018

A Centrais de Abastecimento do Paraná S.A. - CEASA/PR, por intermédio da Autoridade Competente, informa que o Processo Licitatório nº 14.992.078-1, modalidade Pregão Presencial, tipo menor preço, foi **REVOGADO** em conformidade com o Artigo 62 da Lei Federal 13.303/16 e justificativa fundamentada no processo.

Curitiba, 28 de maio de 2018.

Natalino Avance de Souza
Diretor-Presidente

CENTRAIS DE ABASTECIMENTO DO PARANÁ S.A.
CNPJ 75.063.164/0001-67

AVISO DE REVOGAÇÃO DE PROCEDIMENTO LICITATÓRIO
PREGÃO PRESENCIAL Nº 008/2018

A Centrais de Abastecimento do Paraná S.A. - CEASA/PR, por intermédio da Autoridade Competente, informa que o Processo Licitatório nº 14.965.431-3, modalidade Pregão Presencial, tipo menor preço, foi **REVOGADO** em conformidade com o Artigo 62 da Lei Federal 13.303/16 e justificativa fundamentada no processo.

Curitiba, 28 de maio de 2018.

Natalino Avance de Souza
Diretor-Presidente

CONVITE
PARA MISSA DE 7º DIA

A família DEON DECORAÇÕES, ainda consternada com o falecimento de

JOÃO CRISOSTOMO DE OLIVEIRA

agradece aos familiares e amigos pelo apoio e pelo carinho recebidos e convida a todos para a Missa de Sétimo Dia a ser celebrada hoje, dia 30/05, às 19h, na Catedral Nossa Senhora Aparecida, em Cascavel.

UNIVERSIDADE ESTADUAL DO OESTE DO PARANÁ

AVISO DE LICITAÇÃO – UASG: 926097

EXTRATO DE EDITAL DE LICITAÇÃO MODALIDADE PREGÃO ELETRÔNICO N.º 009/2018 - Objeto: **seleção de propostas visando o Registro de Preços para a aquisição de licenças (CorelDRAW e Adobe Creative), de modo a atender as várias unidades administrativas da Universidade Estadual do Oeste do Paraná - UNIOESTE**. Valor Máximo: **Conforme fixado em edital – RECEBIMENTO DAS PROPOSTAS**: serão recebidas a partir das 08h00min do dia 29/05/2018, no sítio www.comprasnet.gov.br. **ABERTURA DAS PROPOSTAS o e RECEBIMENTO DOS LANCES** se darão a partir das 13h30min. do dia 11/06/2018. HORÁRIO DE BRASÍLIA/DF, no mesmo endereço eletrônico. Informações Complementares: o edital e demais informações encontram-se à disposição dos interessados junto à Comissão Permanente de Licitação, **na Universidade Estadual do Oeste do Paraná (UNIOESTE/Reitoria), na Rua Universitária, 1619 - Jardim Universitário - Caixa Postal n.º 000701 - CEP 85.819-110 – Cascavel – Paraná**, ou pelo **Fone: (45) 3220 – 3042 ou ainda, na homepage** www.unioeste.br, em conformidade com o Decreto Estadual n.º 2.452/04, de 07 de janeiro de 2004 – Cascavel, 28 de maio de 2018 (Jadye Bethina de Lima – Pregoeira).

LEILÃO DE IMÓVEL - CASCAVEL/PR
Presencial e Online
1º Leilão: 5ª feira, 14/06/2018 às 11h30 | 2º Leilão: 5ª feira, 21/06/2018 às 11h30

Bradesco Pra frente. ZUKERMAN LEILÕES

Fabio Zukerman, Leiloeiro Oficial inscrito na JUCESP sob nº 719, faz saber, através do presente Edital, que devidamente autorizado pelo Banco Bradesco S/A, inscrito no CNPJ sob nº 60.746.948/0001-12, promoverá a venda em Leilão (1º ou 2º) do imóvel abaixo descrito, nas datas, hora e local infracitados, na forma da Lei 9.514/97. Local da realização dos leilões presenciais e on-line: Escritório do leiloeiro à Avenida Angélica nº 1.996, 3º andar, em São Paulo-SP. **Localização do imóvel: Cascavel-PR. Bairro São Cristóvão.** Rua Jacarezinho, nº 2.073. Imóvel residencial/comercial. Áreas totais: terr. 2.354,24m² e constr. estimada no local 300,00m², sendo: 220,00m²(residência) e 80,00m²(galpão). Matr. 28.284 do 3º RI local. Obs: Construção pendente de averbação no RI. Regularização e encargos perante os órgãos competentes, correrão por conta do comprador. Ocupado. (AF). **1º Leilão**: 14/06/2018, às 11h30. Lance mínimo: **R$ 2.623.163,91. 2º Leilão**: 21/06/2018, às 11h30. Lance mínimo: **R$ 1.594.115,27** (caso não seja arrematado no 1º leilão). **Condição de pagamento**: à vista, mais comissão de 5% ao Leiloeiro. Da participação on-line: O interessado deverá efetuar o cadastramento prévio perante o Leiloeiro, com até 1 hora de antecedência ao evento. O Fiduciante será comunicado das datas, horários e local de realização dos leilões, para no caso de interesse, exercer o direito de preferência na aquisição do imóvel, pelo valor da dívida, acrescida dos encargos e despesas, na forma estabelecida no parágrafo 2º-B do artigo 27 da lei 9.514/97, incluído pela lei 13.465 de 11/07/2017.

Para mais informações: (11) **2184-0900** | Os interessados devem consultar o edital completo disponível nos sites: **BANCO.BRADESCO/LEILOES** | www.**ZUKERMAN**.com.br

unioeste PARANÁ

Chamamento Público nº 02/2018. A Unioeste Campus de Cascavel, torna público o edital, de Credenciamento para contratação dos profissionais: Terapeuta Ocupacional, Psicólogo e Nutricionista para atender o Centro de Reabilitação Física da Unioeste Campus de Cascavel. Os documentos deverão ser protocolizados a partir do dia 12 de Junho de 2018 no endereço: Rua Universitária, 2069, Jardim Universitário, Cascavel-PR. O edital poderá ser obtido na homepage www.unioeste.br, ou pelo e-mail:cascavel.cpl@unioeste.br .

horóscopo

ÁRIES
Mostre mais interesse no trabalho e disposição para aprender novas funções. Só não permita que abusem da sua boa-fé. Papos animados vão estimular o romance.

TOURO
Pode ter alguma decepção com amigos. Mas a sorte está a favor do seu bolso: busque novas formas de ganhar dinheiro. No amor, você vai querer alguém que te dê segurança.

GÊMEOS
Você deve estimular a cooperação entre os colegas, mas precisa ter jogo de cintura para conciliar as suas expectativas com os planos dos outros. A dois, acerte as diferenças com diálogo.

CÂNCER
O trabalho terá prioridade e você vai se dedicar às tarefas para deixar tudo em dia. Há chance de se envolver num romance com alguém que já é comprometido.

LEÃO
O dia começar com alguns desafios, mas a Lua ajudará você a enfrentar tudo com leveza e otimismo. Só não deve se arriscar quando o assunto for dinheiro. Companheirismo total com seu amor.

VIRGEM
Você pode enfrentar atritos em família, principalmente se tem sociedade com parentes. Mantenha a calma para resolver as diferenças. No amor, você só dará chance a quem provar que merece.

LIBRA
Fofocas e mal-entendidos podem tumultuar o seu trabalho, por isso, tenha cuidado com o que vai dizer. Há boas chances de se envolver com alguém de outra cidade.

ESCORPIÃO
Vários astros vão estimular as suas finanças. Mas atenção: corte qualquer gasto supérfluo e fique longe de negócios arriscados. Seu signo é sedutor e os desejos estarão à flor da pele.

SAGITÁRIO
Tensões vão rondar o seu convívio com parentes no início do dia. Evite se aborrecer por bobagens. Boa fase para investir em sociedade. O desejo de viver uma relação duradoura será maior.

CAPRICÓRNIO
Você pode se aborrecer com alguma fofoca ou mentira no início do dia. No emprego, seu entusiasmo será invejável. Quem está livre pode se interessar por alguém do serviço.

AQUÁRIO
Talvez você queira mais liberdade para investir em seus projetos. Aposte na simpatia para conseguir o que deseja. Mas evite misturar amizade com dinheiro. Vai se realizar no amor.

PEIXES
Você terá que vencer a timidez para mostrar seu potencial no trabalho e conquistar seu espaço. A família pode dar um apoio importante. Na união, faça planos para a vida a dois.

SALMO DO DIA

Glorifica o Senhor, Jerusalém! Ó Sião, canta louvores ao teu Deus! Pois reforçou com segurança as tuas portas, e os teus filhos em teu seio abençoou.
(Salmo 147)

Resumo de Novelas

Catarina confessa que teme o fracasso de seus planos

Em "Deus salve o rei", Catarina confessa a Lucíola que teme o fracasso de seus planos para Afonso. Augusto manda Héber se esconder de Otávio e avisa que não confia no rei. Otávio manda Delano avisar a Catarina que Augusto é seu prisioneiro. Selena faz Brice prometer que não prejudicará ninguém. Glória diz a Naná que se apaixonou por Oberdan. Gregório vê Diana chorando e se oferece para ajudá-la. Rodolfo diz a Glória que é capitão em Montemor. Catarina parte para Lastrilha. Otávio pressiona Catarina a se casar com ele.

SOLUÇÃO ANTERIOR

PALAVRAS CRUZADAS DIRETAS

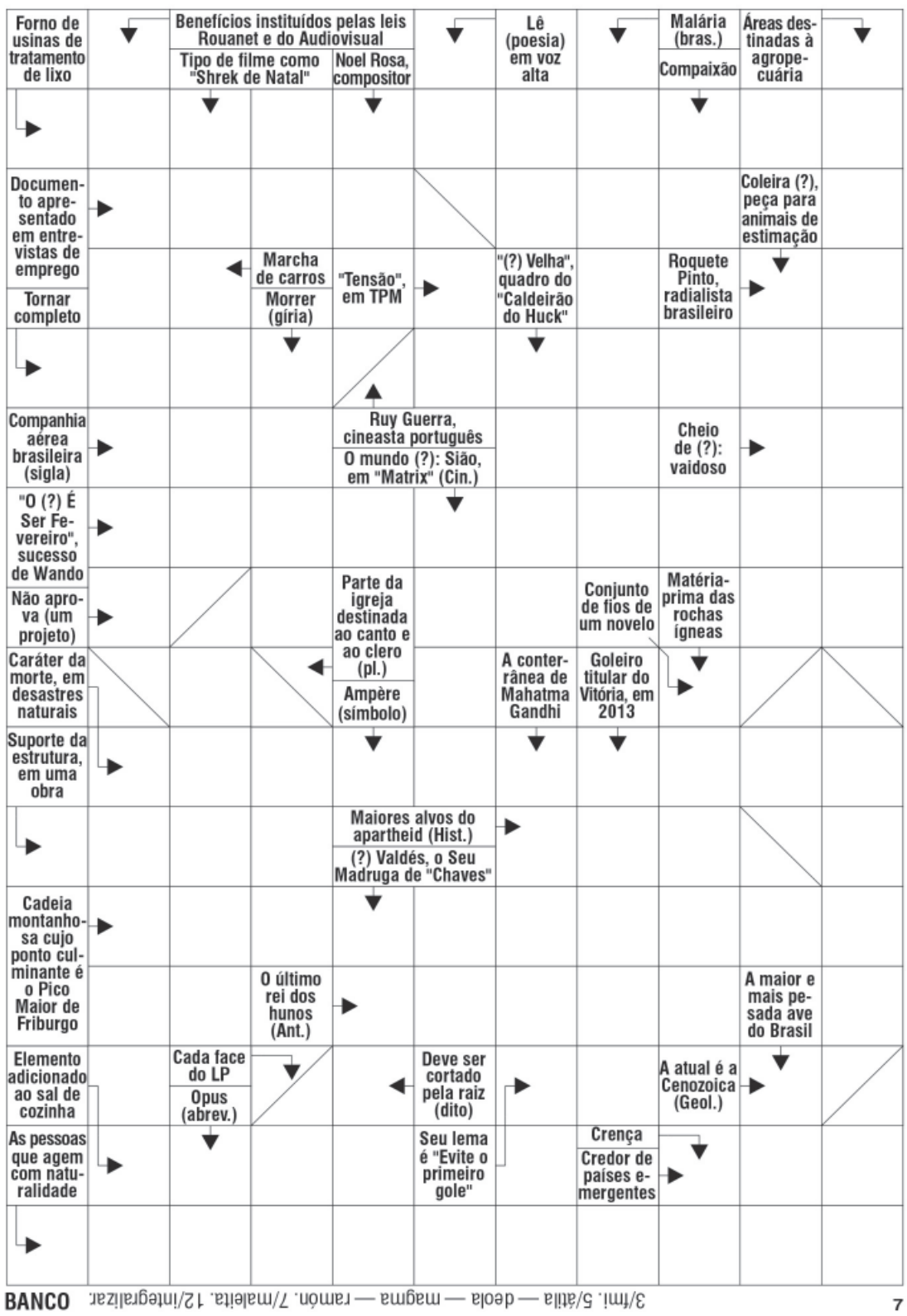

BANCO 3/fmi. 5/átila — deola — magma — ramón. 7/maleita. 12/integralizar.

7

REDE GLOBO

Malhação
Flora se decepciona com Érico. Amanda, Úrsula e Talíssia apoiam Verena, que sofre com o machismo de Hugo. Mel reclama a falta de atenção de Gabriela. Gabriela ignora as ligações de Estela. Márcio chega com uma paquera no apartamento de Rafael. Jade sofre com o afastamento de Tito.

Orgulho e paixão
Elisabeta escreve uma carta para Darcy. Xavier engana Vicente e descobre os planos de extensão da ferrovia de Darcy. Petúlia vê quando Elisabeta coloca a carta para Darcy na caixa de correio. Mariana se apresenta a Luccino vestida como um homem para ser aceita na competição de motocicletas. Ernesto descobre sobre as lutas clandestinas de Camilo.

Segundo Sol
Zefa lamenta com Severo sobre ter abandonado Roberval. Rochelle inventa para Narciso que Acácio tentou seduzi-la. Karen questiona Edgar sobre as obras da construtora de Severo. Agenor reclama de Rosa com Nice. Maura fala com Rosa sobre seus sentimentos em relação à Selma. Luzia decide marcar um encontro com Ícaro. Laureta sofre por ter sido rejeitada por Ícaro.

SBT

Amanhã é para sempre
Fernanda não consegue esconder o ciúme quando Érika comenta que durante a desta Franco vai anunciar o noivado. "Franco" pergunta a Camilo por que pensa que o carro de seu pai está com ele. E, para provocá-lo, indaga o que faria se fosse verdade. Camilo encara Franco desconcertado. Franco faz uma pausa na festa para apresentar Vênus e Camilo fica impactado com sua beleza.

As aventuras de Poliana
Guilherme se apresenta para a turma e deixa as meninas interessadas no rapaz. Na comunidade dois rapazes estranhos tentam fazer João, inocentemente, participar dos "negócios" deles. Brenda se aproxima de Guilherme e deixa Mirela e Raquel enciumadas. Guilherme vê João e paga um lanche para enquanto explica que sabe que ele não é ladrão na padaria. Jeferson pede desculpa para João. Poliana assiste um filme com Luísa.

Carinha de anjo
Leonardo sequestra Cassandra na rua e diz que ela vai ser obrigada a ajudá-lo a acabar com a família Lários. Zeca e Juju conversam sobre lidar com o namoro à distância. Na escola acontece a festa de 50 anos do colégio de Doce Horizonte, que têm como tema os sentimentos. Fabiana chega com Frida no palco para a surpresa das alunas.

BAND

Amor proibido
Hilmi acredita que Aynur não vai querer mais se divorciar e espera que ela se junte a ele na vingança contra a família Ziyagil. Bihter alfineta Nilay durante o jantar. Nilay e Behlul vão para o iate passar um tempo juntos. Bihter demite Cemille. Süleyman e Sayeste dizem para Adnan e Bihter que eles também gostariam de não trabalhar mais para eles.

RECORD

Apocalipse
No apartamento de Zoe, Bárbara despista Dudu. Benjamin descobre que Estela denunciou Felipe. Estela decide receber a marca. Bárbara consegue despistar Dudu. Chico vigia Guido durante a noite. Felipe se abre com Silas na prisão. Benjamin diz que precisa falar com Adriano. Estela vai até o hospital que era da família Aisen e se assusta ao ver Henrique no local. Natália flagra Guido tentando fugir. Estela fica surpresa ao ver que o ex-marido voltou.

2017

CONSTRUTORA.JL
WWW.CONSTRUTORAJL.COM

RODA GIGANTE

40 ANOS

OBRIGADO CASCAVEL,
NOSSA HISTÓRIA
TEM A SUA MARCA.

construção
Construtora JL
www.construtorajl.com | 45 3321-8500

vendas - creci J-2031
Imobiliária JL
www.imobiliariajl.com.br | 45 3225-2528 / 3225-0008

Curta nossa Fan Page e compartilhe as novidades.
Fique por dentro dos lançamentos do mercado imobiliário, com conteúdos sempre atualizados.

www.facebook.com/construtorajl

APARTAMENTOS EM CONSTRUÇÃO

= ED. ELEGANCE. APTOS - Rua Dom Pedro II esq. Mato Grosso - CENTRO. – R1 -16.347 - 2013
(02 APTº POR ANDAR), Com (240,M² 02 vagas de garagem) – 01 suíte, 02 quartos, bwc social, sala p/ 2 ambientes c/, churrasqueira, lavabo,cozinha, área de serviço, bwc, área comum com piscina, salão de festa com espaço gourmet, Hall decorado, cameras segurança, medidor água individual poço artesiano.(LANÇAMENTO).

= ED. PRIVILEGE. APTOS 5º ANDAR - Rua Mato Grosso - CENTRO. - R1 – 062.178-2010
(02 APTº POR ANDAR), Com (294,31M² 02 vagas de garagem).01suíte máster, closet, 02 suítes, sala estar / jantar / espaço gourmet, sacada, lavabo, cozinha ,lavanderia, dep. de empregada – Área comum c/ piscina adulto, piscina infantil, deck, Play Ground, fitness, sauna mini-quadra, salão de festas, cozinha gourmet, churrasqueira, sala de jogos, bicicletário.

= ED. ABSOLUTE. APTOS - Rua Carlos de Carvalho - CENTRO. – R1 – 79.563- 2014
(06 APTº POR ANDAR)- (DUAS OPÇÕES DE PLANTAS), 02 quartos, Bwc social, sala / cozinha / lavanderia. vaga de garagem. Área comum Hall decorado,03 elevadores, salões de festa, churrasqueira e outros atrativos. EXCELENTE LOCALIZAÇÃO.

APARTAMENTOS

= ED. CONTEMPORANEAU. APTO 202- R. Carlos de Carvalho, 3480 esq. -CENTRO. Com 241,699M². 01 suíte c/ balcony, 02 quartos, bwc social, sala p/ 2 ambientes c/ espaço gourmet, balcony, lavabo, cozinha, lavanderia, 02 vagas de garagem. depósito.

= ED. INFINITTY. APTOS - Rua Mato Grosso - CENTRO.
Com 164,271M². 01 suíte, 02 quartos, Bwc social, sala p/ 2 ambientes c/ churrasqueira, cozinha, lavanderia. 02 vagas de garagem.

= ED. SPLENDORE. APTOS - Rua Pedro Ivo - CENTRO. – R1– 75.770 - 2012 (04 APTº POR ANDAR), Com 154,488,M² .01 suíte, 02 quartos, Bwc social, sala p/ 2 ambientes c/ churrasqueira, cozinha, lavanderia. 02 vagas de garagem.

= ED. RESID. OESTE. APTO 31 BLOCO 03 - Rua Das Palmeiras, 1.090 – JD. COQUEIRAL Com 80,03M². 03 quartos, Bwc social, sala p /02 ambientes, cozinha, lavanderia, 01 vaga de garagem. R$ 180.000,00 à vista

= ED. WAY POINT. APTO 901 - Rua Recife, 1.000 - CENTRO.
Com. 204,m², 01 suíte, 02 quartos, Bwc social, sala p/ 02 ambiente c/ sacada churrasqueira / pia, lavabo, cozinha, lavanderia, bwc de serviço, 02 vagas de garagem. (Ficam armários cozinha, lavanderia e bwc – Box Blindex) R$ 600.000,00 à vista

= ED. MONTE REAL. APTO 22 – 2º ANDAR - Rua Castro Alves, 2215 - CENTRO. Com. 176,866m², 01 suíte c/ hidro (mobiliada), 02 quartos (um mobiliado), Bwc social, sala p/ 02 ambientes, sacada fechada/ janela (Blindex), cozinha(mobiliada. Geteins/ fogão e maquina lav. louça), lavanderia (mobiliada), dep. de empregada , 01 vaga de garagem. (02 ap. ar condicionados – bwc c/ Box e armários – pisos laminado e porcelanato). R$ 380.000,00 à vista

= ED. BELLATRIX. APTO 402 - Rua Presidente Kennedy, 717 - CENTRO. Com. 187,m², 01 suíte , 02 quartos, Bwc social, sala p/ 02 ambientes, sacada e churrasqueira, cozinha, lavanderia, 03 vagas de garagem,depósito, (FICAM OS MÓVEIS FIXOS, BWC, COZINHA E LAVANDERIA – BOX BLINDEX). R$ 550.00,00 à vista

= ED. AMARICAN PARK. APTO 6º ANDAR- Rua Mato Grosso, 1544 - CENTRO. Com. 129,46m², 01 suíte, 02 quartos, Bwc social, sala p/ 02 ambientes c/ sacada, cozinha, lavanderia, 02 vagas de garagem, (FICAM OS MÓVEIS FIXOS, QUARTOS, BWC, COZINHA E LAVANDERIA – BOX BLINDEX). R$ 290.000,00 à vista

= ED. RESID. GIARDINO D'ITALIA. APTO 402, 4º ANDAR – Rua Lindolfo,230 – CURITIBA- PR. Com. 135,3m², 01 suíte, 02 quartos, Bwc social, sala p/ 02 ambientes c/(sacada fechada c/sistema Alclean(permite abertura total dos vidros), cozinha, lavanderia, 02 vagas de garagem.(FICAM OS MÓVEIS PLANEJADOS COZ, LAV E BWC– BOX BLINDEX). R$750.000,00.

= ED. MONTE ALTO. APTO 503 - Rua Carlos de Carvalho, 4066 - CENTRO Com 158,M². 01 suíte, 02 quartos, Bwc social, sala p/ 02 ambientes c/ sacada, cozinha, lavanderia, 01 vaga de garagem. R$400.000,00.

= ED. PORTO SEGURO. APTO 3º ANDAR– Rua João Pessoa, 61 - CENTRO. Com 226,18M² . 01 suíte máster c/ closet, 02 suítes, sala Tv, sala p/ 2 ambientes c/ sacada, cozinha, lavanderia, despensa, 02 vagas de garagem. (FICAM CLOSET, ARMÁRIOS COZINHA, LAVANDERIA, DESPENSA E BWC - BOX).R$800.000,00.

= ED. PRIVILEGE I. APTO 5º ANDAR– Rua Mato Grosso, 2687 - CENTRO.Com 302,90M² . 01 suíte máster c/ closet, 02 suítes, sala p/ 3 ambientes c/ churrasqueira e sacada, lavabo, cozinha, lavanderia, dep. de empregada, 02 vagas de garagem. R$1.300.000,00.

= ED. PRIVILEGE I. APTO 1102 – Rua Mato Grosso, 2687 - CENTRO.
Com 304,14M² . 01 suíte máster c/ closet, 02 suítes, sala p/ 3 ambientes c/ sacada e Churrasqueira / pia, lavabo, cozinha, lavanderia - dep. de empregada, 02 vagas de garagem.

= ED. AÇORES. APTO 902 – Rua Visconde de Guarapuava - CENTRO.
Com 286,M² . 03 suítes (mobiliadas), sala TV / estar / jantar, lavabo, sacada c/ churrasqueira, cozinha e lavanderia(mobiliadas), dep. de empregada(mobiliada), 03 vagas de garagem. **R$1.250.000,00.**

= ED. METROPOLIS. APTO 7º ANDAR – Av. Atlântica, 770- BALNEÁRIO CAMBORIÚ
Com M² 494,87. 01 suíte máster c/ closet, 02 suítes c/ closets, sala p/ 02 ambientes c/ sacada, sala jantar espaço gourmet, lavabo, cozinha, lavanderia, dep. de empregada, 04 vagas de garagem. (DECORADO – MOBILIADO " MÓVEIS SIERRA").

= ED. RESID. BARONI – Rua Érico Verissimo – ALTO ALEGRE. Aptos com119,297M² . 01 suíte, 01 quartos, Bwc social, sala p/ 2 ambientes, cozinha, lavanderia. 01 vaga de garagem. Aptos térreos com 139,527M² c/ terraço e churrasqueira. (Tem opção de compra de mais 01 vaga de garagem)

= ED. FOREST PARK RESIDENCE . APTO 804 BL II- Rua Jerusalem, 120 – JD. LAGO – LONDRINA – PR. Com 127,57M².01 suíte, 02 quartos, sala p/ 02 ambientes c/ sacada, cozinha, lavanderia, 01 vaga de garagem.R$320.000,00. (TROCA POR IMÓVEL EM CASCAVEL)

= ED. GRAND VILLE. APTO 601- Rua Minas Gerais, 2287 - CENTRO. Com183,45M².01 suíte máster, 02quartos, Bwc social, sala p/ 2 ambientes c/ sacada e churrasqueira, cozinha, lavanderia, dep. de empregada, 02 vagas de garagem.

= ED. RESID. FAMILLY. APTO 13 BLOCO 01 - Rua Osvaldo Cruz, 2992 - CENTRO. Com 80,M². 01 suíte c/ hidro, 01 quarto, Bwc social, sala p/ 02 ambientes, cozinha, lavanderia, 01 vaga de garagem. R$250.000,00.

= ED. RESID. FAMILLY. APTO 13 BLOCO 02 - Rua Osvaldo Cruz, 2992 - CENTRO. Com 80,M². 03 quartos, Bwc social, sala p/ 02 ambientes, cozinha, lavanderia, 01 vaga de garagem. R$250.000,00.

= ED. RESID. FAMILLY. APTO 22 BLOCO 04 - Rua Osvaldo Cruz, 2992 - CENTRO. Com 80,M². 03 quartos, Bwc social, sala p/ 02 ambientes, cozinha, lavanderia, 01 vaga de garagem. R$250.000,00.

= ED. LUCIANA. APTO 22- Rua Souza Naves - CENTRO. Com 141,85,M². 03 quartos, Bwc social, sala estar, sala jantar, cozinha, lavanderia, dep. de empregada, 01 vaga de garagem, depósito.R$240.000,00.

= ED. GEMINNI I. APTO 15º ANDAR- Rua São Paulo, 769 - CENTRO. Com 264,M².01 suíte máster,01 suíte, 02quartos, Bwc social, sala p/ 2 ambientes c/ sacada, lavabo, sala jantar c/ sacada e churrasqueira, cozinha, lavanderia, dep. de empregada, 02 vagas de garagem. R$1.050.000,00.

= ED. BRISTOL. APTO 91 – Rua Paraná, 2465 -CENTRO Com 130,0866M² . 01 suíte, 02 quartos, Bwc social, sala p/ 02 ambiente c/ sacada, cozinha, lavanderia, 01 vaga de garagem, (MOBILIADO). R$500.000,00.

= ED. MONTE ALTO. APTO 1001 – Rua Carlos de Carvalho, 4099 – CENTRO. Com 158,M². 01 suíte, 02 quartos, bwc social, sala p/ 2 ambientes c/ sacada, cozinha,lavanderia, 01 vaga de garagem. R$450.000,00.

= ED. EXCELLENCE. APTO 802 – Rua Engenheiro, 2828 - CENTRO. Com 445,M². 04 suites (uma máster), sala p/ 03 ambientes c/ sacada, cozinha, lavanderia, dep. de empregada, 04 vagas de garagem. R$2.200.000,00, Área de lazer - piscina adulto, piscina infantil, sauna, salão de festas, copa, cozinha gourmet, churrasqueira, sala de jogos, fitnes, quadra de tênis e polivalente.

= ED. ABSOLUTE. APTO 14º ANDAR – Rua Carlos de Carvalho, -CENTRO Com 118,M² . 02 quartos, Bwc social, sala conjugada com cozinha, 01 vaga de garagem, R$395.000,00.

= ED. VILLA FELITCHE. APTO 501 – Rua Pedro Ivo, 889 - CENTRO. Com 227,465M². 01 suíte máster(com móveis), 02quartos, Bwc social, sala p/ 2 ambientes c/ sacada, lavabo, cozinha, lavanderia, churrasqueira, 02 vagas de garagem. R$750.000,00.

= ED. FEISTHER E RIBOLDI. APTO 902 – Rua Vicente Machado, 894 - CENTRO. Com201,32M². 01 suíte máster, closet, 02quartos, Bwc social, sala p/ 2 ambientes c/ sacada, cozinha, lavanderia, churrasqueira, 02 vagas de garagem. R$730.000,00.

= ED. SPLENDORE. APTO 1002 - Rua Pedro Ivo – CENTRO
Com 154,48,M². 01 suíte, 02 quartos, Bwc social, sala p / 2 ambientes c/ churrasqueira, cozinha, lavanderia, 02 vagas de garagem. R$585.000,00

= ED. RESID. GUMERCINDO BERNARDES. APTO 101 - Rua Arlindo Oscar Carelli CANADÁ Com 113,35M². 01 suíte, 02 quartos, Bwc social, sala p/ 02 ambientes c/ sacada e churrasqueira, cozinha, lavanderia, 02 vagas de garagem. R$280.000,00.

= ED. RESID. GUMERCINDO BERNARDES. APTO 201 - Rua Arlindo Oscar Carelli CANADÁ Com 113,35M². 01 suíte, 02 quartos, Bwc social, sala p/ 02 ambientes c/ sacada e churrasqueira, cozinha, lavanderia, 02 vagas de garagem. R$280.000,00.

= ED. WAY POINT. APTO 603 - Rua Recife, 1.000 - CENTRO.
Com. 204,m², 01 suíte, 02 quartos, Bwc social, sala p/ 02 ambiente c/ sacada churrasqueira/ pia, lavabo, cozinha, lavanderia, bwc de serviço, 02 vagas de garagem. (Ficam armários na cozinha, lavanderia e banheiros- Box Blindex). R$ 700.000,00.

= ED. GRAND VILLE. APTO 1202- Rua Minas Gerais, 2287 - CENTRO. Com183,45M².01 suíte máster, 02quartos, Bwc social, sala p/ 2 ambientes c/ sacada e churrasqueira, cozinha, lavanderia, dep. de empregada, 02 vagas de garagem. (APTO MOBILIADO (MOVEIS PLANEJADOS (Romanzza / D'Angellis),PERSIANAS, CORTINAS, LUMINARIAS, AR SPLIT= FOGÃO, GELADEIRRA E MICRO-ONDAS)

= ED. RESID. ARROYO. APTO 31- Rua Presidente Kennedy, 2338 - CENTRO. Com 68M² (área privativa).02 quartos, Bwc social, sala c/ sacada, cozinha, lavanderia, 01 vaga de garagem. R$200.000,00. (aceita veiculo até R$20.000,00 como parte do pgto ou casa em Toledo)

= ED. RESID. ARROYO. APTO 32- Rua Presidente Kennedy, 2338 - CENTRO. Com 68M² (área privativa).02 quartos, Bwc social, sala c/ sacada, cozinha, lavanderia, 01 vaga de garagem. R$200.000,00. (aceita veiculo até R$20.000,00 como parte do pgto ou casa em Toledo)

= ED. ALTO LEBLON. APTO 601- Rua Presidente Kennedy, 2338 - CENTRO. Com 124,97M² .01suite, 01 quarto, Bwc social, sala estar/ jantar c/ sacada e churrasqueira /pia, cozinha, lavanderia, 02 vagas de garagem. R$400.000,00.

= ED. DELUCCI. APTO 1101 - Rua Paraná - CENTRO
Com 214,M². 01 suíte, 02 quartos, Bwc social, sala p/ 02 ambientes, sacada, cozinha, lavanderia, 02 vagas de garagem. R$680.000,00.

= ED. AV. NOSSA SENHORA DE CAPOCABANA. APTO 510 - Av. Nossa Senhora de Copacabana, 387 – RIO DE JANEIRO - RJ. Com38,M². 01quarto, Bwc social. R$450.000,00.

= ED. ALTO LEBLON. APTO 903 - Rua Rio de Janeiro, 956 - CENTRO. Com. 148,m², 01 suíte, 01 quarto, Bwc social, sala p/ 02 ambiente c/ sacada, churrasqueira / pia, cozinha, lavanderia, 02 vagas de garagem. R$430.000,00

RESIDENCIAL GREEN TOWN

= CONDOMINIO COM 13 SOBRADOS – Rua Erva Mate, 318. RECANTO TROPICAL - R1 51.737- 2013.
Com 128,23M², 01 suíte, 02 quartos, bwc social, sala p/ 2 ambientes, lavabo, sala jantar / cozinha - área de serviço.

RESIDÊNCIAS

= RESID. ALVENARIA – Marina Doce Vida – BOA VISTA DA APª.
Com 260,M², Lote c/ 2.058,04M². 02 suítes, 01 quarto, Bwc social, sala estar, sala TV, sala jantar, cozinha c/ armários, lavanderia, dep. de empregada, varanda grande c/ churrasqueira garagem p/ 2 carros coberta, (piscina). **R$1.250.000,00.**

= RESID. MISTA - Rua Souza Naves, 2515 – PARQUE SÃO PAULO.
Lote nº0022, Quadra nº 001, com 455,M². **R$ 550.000,00**.

= RESID. ALVENARIA (MOBILIADA) – Marina Doce Vida
I – BOA VISTA DA APª.
Com 692,62M², Lote c/ 5.833,M². 01 suíte máster, 06 suítes, sala intima / TV, sala p/ 04 ambientes, cozinha, lavanderia, dep. de empregada, varanda c/ churrasqueira, sala de jogos - garagem p/ 2 carros, (ar condicionado - piscina – depósito – pomar -)

= SOBRADO – Rua Terra Roxa, 1329 - REGIÃO DO LAGO I. Com c/ 422,M². Lote c/ 511,4,m² - 01 suíte máster, 02 suítes simples (uma c/ sacada), sala estar / TV /jantar (estar c/ mobília), lavabo, cozinha e lavanderia (mobiliadas), salão de festas (grande) c/ churrasqueira, Piscina aquecida, Spa, Academia, garagem p/ 04 carros(duas cobertas).

= SOBRADO – Rua Pernambuco, 2269 esq. c/ Flamboyant - CENTRO.
Com c/ 128,M,- Lote c/ ,M². 01 suíte c/ hidro, 02 quartos, Bwc social, 02 sacadas, sala, estar / Tv, lavabo,adega, cozinha, lavanderia, garagem p/ 02 carros c/ churrasqueira. (ficam todos os móveis fixos e ar-condicionado) . R$490.000,00.

= SOBRADO – Estrada Pecheck - Marina Doce Vida (Divisa com a Plantar / Marinas Comercial) – BOA VISTA DA APª. Com 250,M², Lote c/ 3.000,M². 01 suíte, 03 quartos, Bwc social, sala estar / TV / jogos / jantar, lavabo, cozinha, lavanderia, garagem p/ 2 carros, (móveis fixos – lareira – poço artesiano com água 8,75 PH). R$700.000,00.

= RESID. MADEIRA - Rua Rio Grande do Sul, 2611 – CENTRO.
Com + - 100,m², Lote com 487,45,M². R$900.000,00. (ACEITA-SE CASA DE MENOR VALOR COMO PARTE DO PGTO)

= RESID. ALVENÁRIA – Rua Fortaleza, 385 - CENTRO.
Com c/ 50,M² - Lote c/ 426,M². 01 quarto, Bwc social, sala e cozinha (conjugada), lavanderia, R$720.000,00.

= RESID. ALVENARIA – Rua Manoel Ribas, 293 - NEVA. Com c/ 166,76M,- Lote c/ 516,M². 05 quartos, 02 Bwc sociais, sala estar, 02 cozinhas, lavanderia, garagem p/ 02 carros. EDICULA. R$550.000,00.

= SOBRADO GEMINADO – Rua Ilha de Paquetá, 442 – B. PORTO SEGURO. Com c/ 126,45,M². 01 suíte mobiliada c/ sacada, 01 quarto mobiliado, 01 quarto c/ roupeiro, Bwc social, sala Tv / estar, lavabo, cozinha mobiliada, lavanderia, garagem p/ 03 carros (02 descobertas), R$450.000,00. (aceita apto no mesmo valor; porem novo).

= RESID. ALVENÁRIA – Rua Belo Horizonte, 576 - CENTRO. Com c/ 200,40M² - Lote c/ 660,M². 01 suíte máster, 01 suíte, 01 quarto, Bwc social, sala Tv, sala jantar, cozinha (mobiliada), lavanderia, garagem p/ 04 carros (02 gavetas). EDICULA= 01 quarto, Bwc, salão de festa c/ churrasqueira – Piscina `- Pé direito 2,70m. R$1.300.000,00.

= RESID. ALVENÁRIA – Rua Capitão Leonidas Marques, 1459 – JD. NOVA YORK. Com c/ 242,15M² - Lote c/ 480,M². 03 suítes, lavabo, sala Tv, sala estar, sala jantar, cozinha (mobiliada), lavanderia, garagem p/ 04 carros (02 cobertas), salão de festa c/ churrasqueira – Lavabo.(ficam moveis bwc, cozinha e salão de festa) R$1.100.000,00.

IMÓVEL COMERCIAL OU RESIDÊNCIAL

= IMÓVEL. ALVENARIA – Rua Uruguai, 969 - ALTO ALEGRE. (COMERCIAL OU RESIDENCIAL) Com 283,59M², Lote c/ 690,M². (01 Sala ampla p/ recepção com 02 banheiros, amplo corredor de acesso para as 08 salas (de vários tamanhos), banheiro, sob solo garagem).

CONDOMÍNIO HORIZONTAL

= COND. RESID. MARINA DOCE VIDA II: (LANÇAMENTO)
TERRENOS individuais na beira do lago de Salto Caxias; perfeito p/ pratica de esportes náutico; com infra-estrutura completa. Rua pavimentada, esgoto, iluminação, telefone, quadra de esporte, garagem para barcos, água natural.

TERRENOS

= TERRENO – Rua Antonio Mattei – JD. PIOVESAN.
Lote nº 13, Quadra nº 10. Com 301,m². R$150.000,00.

= TERRENO – Av. Brasil – JD. SANTO ONOFRE.
Lote nº 03, Quadra nº 24. Com 360,m². R$350.000,00.

= TERRENO – COND. RESID. GOLDE GARDE – REGIÃO DO LAGO.
Lote nº 10. Quadra nº 04 Com 740,M².

= TERRENO – COND. RESID. GOLDE GARDE – REGIÃO DO LAGO.
Lote nº 14. Quadra nº 05 Com 740,M².

= TERRENO – Rua Pio XII esq. R Cassiano J. Fernandes – JD. PIO XII, NEVA. Lote nº 15-A, Quadra nº 05. Com 1.025,3600m².

= TERRENO – COND.MARINAS DOCE VIDA I – Bao Vista da Aparecida.
Lote nº 30. Com 1.100,M². R$180.000,00.

= TERRENO –COND. RESID. TREVISO.
Lote nº 22. Quadra nº 06 Com 600,M². R$ 400.000,00 à vista

= TERRENO – COND. PORTAL DO VALE.
Lote nº 13. Quadra nº 01 Com 2.053,M². R$1.300.000,00.

= TERRENO – COND. HORIZONTAL MARINA DE STª HELENA – STª HELANA-PR Lote nº 05. Quadra nº 03 Com 800,M². R$160.000,00 à vista.

FONE: 3225-1233 / PLANTÃO (45) 999720258 / (45) 999722088 / (45) 999784894

Gaucha imobiliária VENDAS

RUA PERNAMBUCO, 54 - CENTRO

e-mail: contato@imobiliariagaucha.com.br /
www.imobiliariagaucha.com.br

CRECI 1565-J

CASAS, SOBRADOS e APARTAMENTOS

SOBRADO COM 274,00M²
Condomínio jardins de Monet, Coqueiral, 01 suite, 02 demi-suites, 02 quartos, sala de jantar/estar, bwc, cozinha, copa, lavabo, dependência de empregada, área de serviço, 04 vagas de garagem, bwc empregada, aquecimento, churrasqueira. R$ 1.380.00,00

SOBRADO COM 397M²
Rua Machado de Assis, Região do Lago I, 01 suíte master, 02 suítes, sala de jantar/estar, sala de TV, escritório, bwc, copa, cozinha, lavabo, 03 sacadas, área de serviço, 06 vagas de garagem, aquecimento, churrasqueira, deposito, piscina, salão de festas. valor CONSULTE-NOS

02 CASAS
Rua Presidente Bernardes nº898, casa frente com 90,00m² em alvenaria com 03 quartos, sala estar, bwc, copa, cozinha, área de serviço, casa dos fundos com 100,00m² em madeira com 03 quartos, sala, cozinha bwc, lavanderia.R$ 550.000,00

CASA RUA AMAZONAS Nº1436
Jardim Boa Vista, com 215,00m², 01 suíte, 02 quartos, sala de jantar/estar, sala de TV, escritório, bwc, copa, cozinha, lavabo, área de serviço, 04 vagas de garagens, aquecimento, churrasqueira, deposito, semi-mobiliado. Consulte - nos

SOBRADO COM 158,05M²
Rua Rodriguês Alves, Parque São Paulo, com 01 suíte, 02 quartos, sala de jantar/estar, cozinha. Área de serviço, 04 vagas de garagem, aquecimento, churrasqueira. R$ 510.000,00 (aceita apartamento menor valor)

CASA COM 200,00M²
Rua Hilário Zardim, Jardim Vitória, com suíte máster, 02 quartos, sala de jantar/estar, bwc, copa, cozinha, lavabo, área de serviço, 03 vagas de garagem, aquecimento, churrasqueiro, semi-mobiliado. R$ 1.300.000,00

CASA COM 63,00M²
Rua Carimãs, Jardim bom jesus, com 03 quartos, sala de jantar/ estar, bwc, cozinha, 03 garagens, área de serviço. R$ 200.000,00.

SOBRADO COM 344,M²
Rua Maranhão, Centro, com 01 suite máster, 1 suite, 02 quartos, sala de jantar/estar, sala de TV, cozinha, lavabo, 02 sacadas, dependência de empregada, lareira, área de serviço, 04 vagas de garagem, aquecimento, churrasqueira, deposito, piscina, semi-mobiliado. valor CONSULTE-NOS

02 CASAS
Rua Castro Alves 2715, Centro, sendo: casa de frente com 100,000m², 04 quartos, sala de jantar/ estar, bwc, área de serviço, churrasqueira, casa dos fundos com 70,00m², 03 quartos, sala, cozinha, bwc, área de serviço, R$ 650.000,00

SOBRADO
Rua Voluntários da Pátria, Country, com 119,00m², 01 suíte, 02 quartos, sala de jantar/estar, sala de TV privativa (andar superior) bwc, cozinha, sacada, área de serviço, 02 vagas de garagem. R$ 530.000,00

CASA COM 178M²
Rua Joaquim Tavora nº 2028, Parque São Paulo, com 01 suite, 03 quartos, sala de jantar/ estar, bwc, cozinha, área de serviço, 03 garagens, área de festas. R$ 650.000,00 (aceita apartamento até 50% do valor

VENDA OU PERMUTA
02 sobrados no valor de R$ 350.000,00 (cada um), fiva a 100m da praia em Itapoá-SC, troca por imóvel no valor até R$ 1.300.000,00 em Cascavel-PR

CASA COM 154,00 M²
Rua Flamboyant, Alto Alegre, 01 suíte, 01 quartos, sala de jantar/estar, sala de TV, escritório, bwc, cozinha, lavabo, área de serviço, 02 vagas de garagem, aquecimento, churrasqueira. R$ 480.000,00

SOBRADO COM 220,00M²
Rua Afonso Pena, Country, 01 suite, 03 quartos, sala de jantar/ estar, escritório, bwc, cozinha, lavabo, sacada, área de serviço, churrasqueira, 02 vagas de garagem, aquecimento solar, deposito, semi-mobiliado. R$ 1.000.000,00

SOBRADO COM 165,07 M²
Rua Otelo C. Castilho, Jardim Porto Seguro, com 01 suíte, 02 quartos, sala de jantar/estar, cozinha, lavabo, sacada, área de serviço, 03 garagens, aquecimento, churrasqueira, deposito, semi-mobiliado. R$ 470.000,00

CASA NO CONDOMÍNIO
Moradas do Lago, Rua Chile, Região do Lago, com180,00m², 01 suite, 02 quartos, sala de estar, sala de tv, escritório, copa, cozinha semi-mobiliada, bwc, área de serviço, 04 garagens, aquecimento, churrasqueira, deposito, play ground, salão de festas. R$ 700.000,00

APARTAMENTO
No Edifício Memphis, com 161,76m², Rua Visconde de Guarapuava, Centro, com 01suíte, 02 quartos, sala de jantar/estar, cozinha, área de serviço, 02 vagas de garagem, piscina, salão de festas. R$ 390.000,00

APARTAMENTO ED. BARCELONA
Com 176,70m², Rua Rio de Janeiro, Alto Alegre, com 02 suite, 02 quartos, sala de jantar/estar, cozinha, sacada, área de serviço, 02 garagens, aquecimento, churrasqueira, play ground, salão de festas, semi-mobiliado. **R$ 470.000,00**

ED. AUGUSTUS
Com 180,00m², Rua da Bandeira 927, com 01 suíte, 02 quartos, sala de jantar/estar, cozinha, bwc, sacada com churrasqueira, área de serviço, 02 vagas de garagem. VALORES CONSULTE-NOS

APARTAMENTO
Edificio Residêncial Paschoal, com 104,00m², Rua Presidente Kennedy, com 03 quartos, sala de jantar/estar, bwc, cozinha, área de serviço, 01 vaga de garagem, OBS: ap reformado. R$ 235.000,00

APARTAMENTO
Apto no Edificio Silvio Kissula, com 152,85m², Rua Erechim, Centro, com 01 suíte, 02 quartos, sala de jantar/ estar, bwc, cozinha, sacada, área de serviço, 02 vagas de garagem, aquecimento, churrasqueira, deposito, sala de jogos, piscina, play ground, cinema, salão de festas, sala de musica, espaço zeem, quadra de squash, brinquedoteca, academia, semi-mobiliado. R$ 720.000,00

ED. CURITIBA RESIDENCE
Rua Curitiba, Neva, 1º apart. c/ 100,30m², 2 qtos, 2 salas, lavabo, bwc, coz., lavand., sacada c/ churrasq. e 1 gar. ; 2º apart. 142,80m², suíte, 2 qtos, bwc, 2 salas, coz., lavand. e 2 gar, CONSULTE-NOS.

APARTAMENTO
Com 73,00m², Rua das Palmeiras, coqueiral, com 01 quartos, sala de jantar/ estar, bwc, cozinha, área de serviço, 01 garagem, churrasqueira, pscina, play ground, salão de festas. R$ 210.000,00

ED. LE PRESTIGE 291,5M²
R. Goiás, Country. Suíte Master, 2 suítes, 4 salas, lavabo, sacadas, cozinha, lavanderia, dep. empregada, depósito, 3 vagas de garagem, ótima área de lazer em amplo terreno. Valor R$ 1.162.000,00

SOBRADO COM 303,00M²
Rua Hilário Zardo, Jardim Vitória, com 02 suítes, 02 quartos, sala de jantar/ estar, sala de Tv, escritório, copa, cozinha, lavabo, sacada, dependência de empregada, lareira, área de serviço, 05 vagas de garagem, bwc empregada, aquecimento solar, churrasqueira, depósito, canil, pscina, semi-mobiliado. CONSULTE-NOS.

APTO COM 226M²
Ed Porto Seguro, Rua Joao Pessoa, com 01 suite, 02 quartos, sala de jantar/estar, bwc, cozinha, lavabo, sacada, dep empregada com bwc, área de serviço, 02 garagens, aquecimento, deposito, sala de jogos, piscina, play ground, salão de festas, moveis embutidos.R$600.000,00

APARTAMENTOS
No Ed. Dona Justina, com 158,00m², 02 quartos, 01 suíte, sala de jantar/ estar, bwc, cozinha, sacada, área de serviço, garagem, com disponibilidade de 01 ou 02 vagas de garagem, aquecimento, churrasqueira, sala de jogos, salão de festas, espaço fitness. **Valores a partir de R$ 458.207,13 (CONSULTE-NOS)**

ED TORRES DE LYON
Com 118,00m², Rua Recife, Cozinha planejada, 01 suite, 02 quartos, Bwc, sala e copa conjugadas, lavanderia, 02 vagas de garagem. **R$ 350.000,00**

SOBRADO
Sobrado (inacabado) com 207,00m², Rua Presidente Bernardes, Vila Tolentino, com 02 suites, 01 quarto, sala de jantar/estar, sala de TV, bwc, cozinha, lavabo, 02 sacadas , área de serviço, 04 vagas de garagem, aquecimento, churrasqueira, deposito. R$ 530.000,00

ED. ZARA
Ed Zara, com áreas de 85,89m² a 93,00m², Rua Natal nº940, Centro,com 02 quartos, sala, cozinha, bwc, área de serviço, churrasqueira, 01 vaga de garagem. Valores a partir de R$ 235,000,00.

SALAS COMERCIAIS

SALA COMERCIAL
Com 87,76m², Rua Paraná, Ed. Serra Dourada, com 01 escritório, 01 amoxerifado, 01 recepção, 01 sala de funcionarios, 01 bwc social, com nóveis planejados. R$ 250.000,00

SALA COMERCIAL
Térrea com 144,00m², Rua Barão do Cerro Azul 854, Centro, R$ 450.000,00

SALAS COMERCIAIS
salas 01, 02 e 03, Ed Green, Rua Maranhao 790, com 205,75m². R$820.000,00

BARRACÃO COMERCIAL COM 291M²
Rua Nilo Peçanha, nº 90. Pq. São Paulo. R$ 490.000,00 - aceita imóvel em Toledo

PRÉDIO COMERCIAL
Com 496,00m², Rua Visconde de Guarapuava 1853, Centro. R$ 2.100.000,00

TERRENOS

TERRENO COM 495,00M²
Rua Itagiba Fortunato, FAG, a 100,00m da Avenida Brasil. R$ 400.000,00

TERRENO COM 689,00M²
Rua Coroados, Jardim Santo Antonio, a 01 quadra da Avenida Brasil. R$ 450.000,00

TERRENO COM 360M²
Rua Tamoios esquina com Apalais, Jardim Santo Antonio. R$ 350.000,00

03 TERRENOS
Juntos, Rua Coroados com Kamayuras, com 1080,00m² a 30m da Avenida Brasil, Jardim Santo Antonio. R$ 1.100.000,00

LOTE COM 700,00M²
Rua Tito Mufato, condominio Residencial Treviso, Loteamento Fag. R$ 500.000,00.

TERRENO
Com 250,00m² Residencial Angra dos Reis, Rua Antonia Rotta Ribeiro. R$ 175.000,00

TERRENO
Com 360,00m², Condomínio São Carlos, Rua Cipreste, Parque Verde. R$ 360.000,00

TERRENO
Com 1.120,00m², Residêncial Lago Dourado, Rua Terra Roxa. R$ 1.100.000,00

TERRENO
Com 675,00m² Rua Bertha Bartinik, Jardim Vitória. R$ 630.000,00

TERRENO
Terreno com 560,00m², Rua Amarildo Passos, Loteamento FAG. R$ 375.000,00

LOTES NO CONDOMÍNIO JARDINS DE MONET
Rua Eça de Queiroz, nº 35, Alto Alegre. Condomínio com infraestrutura completa, portaria 24h, área de festas equipada, piscina, espaço fitness, playground, espaço zen e jardins. Valores: Consulte-nos.

LOTE
No Cond. Vilage, Boa Vista da Aparecida- PR, com 2300,00m². R$ 180.000,00

LOTE COM 469.90M²
Rua Natal 2552, Tropical, com casa simples mais piscina fundo do lote, 03 quartos, sala estar , bwc, área de serviço.R$ 530.000,00

TERRENO
No Cond. Maria Tereza, Boa Vista da Aparecida- Pr, com 180,00m². R$ 150.000,00

CONSTRUTORA
VIVER BEM
CONCRETIZANDO SONHOS!

CVB
CONSTRUTORA
VIVER BEM

(45) 3223-2586
construtoraviverbem.com.br

CADINI IMÓVEIS

VENDA - LOCAÇÃO - AVALIAÇÃO

Plantão
Vendas: (45) 99822-1888
Locação: (45) 99804 - 7777

e-mail: vendas@cadiniimoveis.com.br

Rua Presidente Bernardes, 1869 - Centro - (45)3038-0777

LOCAÇÃO

APARTAMENTO SANTA CRUZ - 2 quartos, sala estar/jantar, cozinha, bwc, área de serviço, bwc social, 1 vaga de garagem ..... R$ 700,00
APARTAMENTO COQUEIRAL - EDIFÍCIO JACARANDÁ - 2 quartos, sala estar/jantar, cozinha, área de serviço, bwc social, 1 vaga de garagem ..... R$1.000,00
APARTAMENTO CENTRO - EDIFÍCIO VISCONDE DE MAUA - Suíte, 2 quartos, sala estar/jantar, cozinha, área de serviço, sacada, bwc, 1 vaga de garagem ..... R$ 950,00
APARTAMENTO CENTRO - EDIFÍCIO PATHERNON - Suíte, 2 quartos, sala estar/jantar, cozinha, área de serviço, sacada, bwc, 1 vaga garagem ..... R$ 1.300,00
APARTAMENTO SÃO CRISTÓVÃO - EDIFÍCIO SALVADOR DALI - Suíte, 2 quartos, sala estar/jantar, cozinha, área de serviço, sacada, bwc, 1 vaga garagem ..... R$ 1.300,00
APARTAMENTO COQUEIRAL - EDIFÍCIO JACARANDÁ - Suíte, 2 quartos, sala estar/jantar, cozinha, área de serviço, bwc social, 2 vagas de garagens ..... R$1.500,00
APARTAMENTO CENTRO - EDIFÍCIO H RIEGER - 2 Suítes, 3 quartos, sala estar/jantar, cozinha, área de serviço, sacada com chur, 4 bwc sociais, 4 vagas garagens ..... R$ 2.500,00
SOBRADO CENTRO – Suíte, 2 quartos, sala estar/jantar, cozinha, área de serviço, bwc social, lavabo, bwc social, 2 vagas de garagem ..... R$ 1.400,00
SOBRADO PARQUE SÃO PAULO – Suíte, 2 quartos, sala estar/jantar, cozinha, área de serviço, bwc social, lavabo, bwc social, 2 vagas de garagem ..... R$ 1.500,00
SOBRADO MARIA LUIZA – Suíte, 2 quartos, sala estar/jantar, cozinha, área de serviço, bwc social, lavabo, bwc social, piscina, 3 vagas de garagem ..... R$ 1.700,00
CASA SANTA CRUZ – COND. TERRA NOVA I - Suíte, 2 quartos, sala estar/jantar, cozinha, área de serviço, bwc social, lavabo, bwc social, 2 vagas de garagem ..... R$ 1.100,00
QUITINETE UNIVERSITÁRIO - 1 quarto, sala e cozinha conjugado, bwc social ..... R$ 300,00
QUITINETE UNIVERSITÁRIO - 2 quartos, sala e cozinha conjugado, bwc social ..... R$ 350,00
QUITINETE CENTRO - 1 quarto, sala, cozinha, bwc social ..... R$ 700,00
SALA COMERCIAL TROPICAL - R. Fortaleza, 79m², bwc ..... R$ 1.250,00
SALA COMERCIAL ALTO ALEGRE - R. Públio Pimentel, 100m², bwc ..... R$ 1.500,00
SALA COMERCIAL PARQUE SÃO PAULO - R. General Osório, 117m², 1 bwc ..... R$ 1.600,00
SALA COMERCIAL CENTRO - R. Nereu Ramos, 88,75m², bwc ..... R$ 1.650,00
SALA COMERCIAL CENTRO - R. Nereu Ramos, 160m², bwc ..... R$ 2.800,00
BARRACÃO SÃO CRISTÓVÃO - R. Jacarezinho - 380m², bwc scoial ..... R$ 3.000,00
BARRACÃO PARQUE SÃO PAULO – R. Padre Anchieta. - 500m², 1 bwc social ..... R$ 6.500,00
BARRACÃO UNIVERSITÁRIO - BR 277 - 800m², bwc social ..... R$ 9.600,00
BARRACÃO PRESIDENTE - BR 277 - 1.500m² de área construída, terreno com 2.000m², 2 bwc social ..... R$ 15.000,00

VENDA

APARTAMENTO ED. SIRIUS - MARIA LUIZA - 2 quartos, sala estar/jantar, cozinha, sacada, bwc social, 1 vaga de garagem ..... R$ 250.000,00
APARTAMENTO ED. MILÃO - CENTRO - 2 quartos, sala estar/jantar, cozinha, sacada, bwc social, 1 vaga de garagem ..... R$ 330.000,00
APARTAMENTO ED. JACARANDA - COQUEIRAL - Suíte, 2 quartos, sala estar/jantar, cozinha, sacada c/ chur., bwc social, 1 vaga de garagem ..... R$ 360.000,00
APARTAMENTO ED. VALPARAISO - CENTRO - Suíte, 2 quartos, sala estar/jantar, cozinha, sacada c/ chur, bwc social, 1 vaga de garagem ..... R$ 420.000,00
APARTAMENTO ED. CURITIBA - CENTRO - Suíte, 2 quartos, sala estar/jantar, cozinha, área de serviço, sacada c/ chur, bwc social, 2 vagas de garagens ..... R$ 430.000,00
APARTAMENTO ED. H RIEGER - CENTRO - Suíte, 2 quartos, sala estar/jantar, cozinha, área de serviço, sacada c/ chur, bwc social, 2 vagas de garagens ..... R$ 443.181,00
APARTAMENTO ED. DE BONA - CENTRO - Suíte, 2 quartos, sala estar/jantar, cozinha, sacada c/ chur, bwc social, 2 vagas de garagens ..... R$ 450.000,00
APARTAMENTO ED. VALPARAISO - CENTRO - Suíte, 2 quartos, sala estar/jantar, cozinha, área de serviço, sacada c/ chur, bwc social, 2 vagas de garagem ..... R$ 470.000,00
APARTAMENTO ED. OLIVIA THEODORO - REGIÃO DO LAGO - Suíte, 2 quartos, sala estar/jantar, cozinha,, sacada c/ chur, bwc social, 2 vagas de garagens ..... R$ 475.000,00
CASA ESMERALDA - 75m² - Suíte, 2 quartos, sala, cozinha, bwc social, 1 garagem ..... R$ 190.000,00
CASA SANTA CRUZ - 60m² - 2 quartos, sala, cozinha, bwc social, 1 garagem ..... R$ 190.000,00
CASA CLARITO - **70m² - Suíte,** 2 quartos, sala, cozinha, bwc social, 2 garagens ..... R$ 210.000,00
CASA NOVO MILÊNIO - 72m² - 3 quartos, sala, cozinha, bwc social, 1 garagem ..... R$ 260.000,00
CASA NOVO MILÊNIO - 82m² - Suíte, 2 quartos, sala, cozinha, bwc social, 1 garagem ..... R$ 320.000,00
CASA COQUEIRAL - 78m² Suíte, 2 quartos, sala, cozinha, bwc, 2 garagens ..... R$ 320.000,00
CASA NOVO MILÊNIO - 150m² - Suíte, 2 quartos, sala estar/jantar, cozinha, bwc social, 2 garagens ..... R$ 450.000,00
CASA NOVO MILÊNIO - 130m² - Suíte, 2 quartos, sala estar/jantar, cozinha, bwc social, 3 garagens, piscina ..... R$ 460.000,00
CASA PARQUE SÃO PAULO - 163,5m² - Suíte, 2 quartos, sala estar/jantar, cozinha, 3 bwc social, 2 garagens ..... R$ 470.000,00
SOBRADO BRASÍLIA - 64m² - 2 quartos, sala, cozinha, bwc social, área de serviço, 1 vaga de garagem ..... R$ 170.000,00
SOBRADO PIONEIROS CATARINENSE - 280m² - Suíte c/ closet e hidro, 4 quartos, sala estar/jantar, cozinha, bwc, piscina, área gourmet, 4 garagem ..... R$ 1.500.000,00
SOBRADO TRÍPLEX MARIA LUIZA - **400m² - Suíte c/ closet e hidro, 3 quartos, sala estar/jantar, cozinha, bwc, piscina, área gourmet, 3 garagem** ..... R$ 1.600.000,00
TERRENO COND. MARINAS DE SANTA HELENA - 800m² - (20x40) ..... R$ 190.000,00
TERRENO CENTRO - 1.974m² - Av. Brasil ..... R$ 8.500.000,00

www.cadiniimoveis.com.br

creci 7297

GERSON PARANHOS

www.gersonparanhos.com.br CORRETOR DE IMÓVEIS

APARTAMENTOS/CASAS/SOBRADOS:

APARTAMENTO NO CENTRO 196,00 M², 4 QUARTOS E DEMAIS DEPENDÊNCIAS, RUA PARANÁ PROX, O HOSPITAL DR. LIMA .....R$ 375.000,00

APARTAMENTO NA NEVA ED. ANA LUCIA: 119,37 m², 2 QUARTOS, SALA, COZINHA, BANHEIRO E GARAGEM, RUA MANOEL RIBAS, 1599 PROX. MUFFATÃO R$ 295.000,00

APARTAMENTO ED. FLAMBOYANT II, 113,26 M2, 2 QUARTOS, SALA, GRANDE, COZINHA, LAV. SACADA C/ CHURRASQ. GARAGEM .....R$ 230.000,00

CASA NO COQUEIRAL: COM SALA COMERCIAL ÁREA TOTAL CONSTRUIDA DE 255 M² + OUTRA CASA NOS FUNDOS DE 80 M², ...R$ 800.000,00

SALA COMERCIAL 80 M² + APARTAMENTO 85 M² NO PARQUE VERDE: PRÓXIMO AO MERCADO IRANI .....R$ 650.000,00

CASA NO JD. ALVORADA: 176 M², 5 QUARTOS E DEMAIS DEPENDÊNCIAS. LOTE COM 247 M², PROX. A SEDE CAMPESTRE DO COMERCIAL ..... R$ 290.000,00

CASA NO GUARUJÁ: 3 QUARTOS, SALA, COZINHA, BANHEIRO, GARAGEM, RUA SAMAMBAIA, 1.251, ... -R$ 235.000,00

CASA NO SANTA CRUZ: ESQUINA 110 M², 3 QUARTOS, SALA/COZINHA, BANHEIRO, GARAGEM P/ 2 CARROS, ... R$ 220.000,00

LOTES A VENDA:

LOTE COMERCIAL PRÓXIMO A UNIPAR: 793 M², (13 X 61), RUA FORTALEZA, 2502, COM CASA DE ALVENARIA 193,68 M² ..... R$ 990.000,00

LOTE NO TROPICAL: 535,38 M², (15,71 X 34,08), PROX. IGREJA SÃO JOSÉ OPERÁRIO, RUA FAGUNDES VARELLA, 3185 .....R$ 480.000,00

ESQUINA NA UNIOESTE: 507,40 M², (14,00 X 36,24), RUA RUBENS LOPES, 1008, ESQUINA COM RUA DO CONSTRUTOR, COM CASA MISTA, ... R$ 420.000,00

LOTES NO CONDOMÍNIO FELICITÁ, 2 JUNTOS 401,42 M²: ÓTIMA LOCALIZAÇÃO .....R$ 395.000,00

LOTE NA CANCELLI 360 M², COM CASA ALV. RUA SALGADO FILHO, 4155 R$300.000,00

LOTE NA FAG: 409,00 M², (13,30 X 31,00) AV. AMAZÔNIA, SUB ESQUINA COM RUA JURANDIR SIMONATTO ..... -R$ 185.000,00

JD MIRANTE REGIÃO DO CANADÁ: 200,00 m², RUA ERVAL PROX A BR 467 R$150.000,00

BARRACÃO JD. AMIZADE, 278,00 + CASA 104 M², TERRENO 765,00 M², RUA PROFESSOR CARLOS DOMINGOS GONÇALVES Nº 301, PROXIMO A RUA RIO DA PAZ, ...R$ 400.000,00

Rua Souza Naves, 4150 - abaixo do Itaú
Fone 3225.2540 - 99972-3834 / 8403-0652

engenharia brock®

Venha morar no Tropical!

(Segurança e qualidade de vida)

VENDAS
(45) 3226-4366
(45) 98426-2958

(*Mobiliário e bancadas meramente ilustrativos)
(*Dimensão aproximada das áreas e medidas)

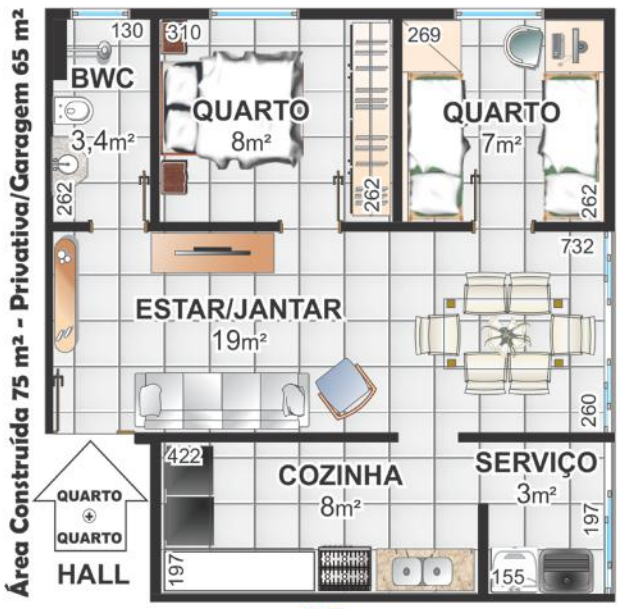

FINANCIAMENTO: CAIXA

Minha Casa Minha Vida

PRÓXIMO:
Shopping JL
UNIPAR e CEEP
Irani Supermercado
Clube Comercial
Hiper Muffato
Rodoviária
Prefeitura

Bairro Tropical **EM CONSTRUÇÃO** Rua Jaú

CONDOMÍNIO RESIDENCIAL JAUÁ — 36 unidades residenciais — 2 SALÕES DE FESTAS - 50m² + 50m²

CRECI 3149-J

v. moretti
Assessoria Imobiliária

Av. Brasil, 7515 - Ed. Moretti - **TEL. (45) 3322-1515** F: (45) 98814-3212 whats
www.vmoretti.com.br / e-mail: vmoretti@vmoretti.com.br

LOCAÇÃO

SALA COMERCIAL
- Área 470m² / 2 banheiros + cozinha + estacionamento à combinar. Localizada na Av. Brasil nº. 8157. R$8.000

BARRACÃO
Área com 390m² / 2 banheiros (1 com acessibilidade PNE). Localizado na região central na Rua Marechal Rondon, nº.2571 (quase esquina com a Rua Recife). R$5.000

SALA COMERCIAL
- Área 617m²
com Mezanino + 5 salas + 4 banheiros.
Localizado na Av. Brasil nº7572. R$13.200

SALA COMERCIAL
- Área 300m² / 2 banheiros.
Localizada na Av. Brasil
esquina Com Nereu Ramos nº. 1705. R$19.500

IMOBILIÁRIA ZANEL LTDA.
Administração e Vendas

IMÓVEIS PARA LOCAÇÃO — CRECI 1696-J

APARTAMENTOS:

APARTAMENTOS

APTO- Suíte com closet. Suíte simples, dois quartos, banheiro, sala de jantar, sala de estar, sacada ampla com churrasqueira e móvel, cozinha mobiliada, área de serviço, duas vagas de garagem com deposito, Rua São Paulo esquina com Rua Pio XII, Ed. Gerhartt ..... **R$2.500,00(não possui cobrança de cond)**
APTO- Suíte com closet, dois quartos, banheiro, sala de jantar sala de estar, sacada, cozinha mobiliada, área de serviço, churrasqueira, duas vagas de garagem, Rua Vicente Machado, Ed. Feistler e Riboldi ..... **R$1.500,00(+ condomínio)**
APTO- Suíte mobiliada, dois quartos, banheiro, sala de jantar/ estar, sacada, cozinha mobiliada, área de serviço, duas vagas de garagem, Rua Presd. Kenedy, Ed. Athenas ..... **R$1.500,00(+ condomínio)**
APTO- Três quartos, banheiro, sala de jantar/ estar, sacada, cozinha, área de serviço, uma vaga de garagem, Rua Recife, centro ..... **R$1.200,00 (não possui cobrança de cond)**
APTO – Suíte, dois quartos, sala (2 ambientes), sacada com churrasqueira, bwc, coz, lav, 1 vaga de gar, Predio possui e elevador e salão de festas, Rua Manaus, Country, Resd. Veronica ..... **R$ 950,00 ñ possui cond.**
APTO - 1 qts, bwc, sala, coz, lav e gar. Av Torres, Ed. Torres, em frente a FAG..... **R$ 650,00 não possui cond**

CASAS:

SOBRADO – Suíte , 2 qtos, sala jantar, sala de estar, coz, bwc, área de serviço, garagem. R Juracy Antonio Capra, Jd. Pinheiros..... **R$ 1.200,00**
CASA ALVENARIA com edícula - 2 qtos, sala, coz, bwc, área de serviço e edícula (possui quartos, sala cozinha e banheiro). R Rio Grande do Nore, esquina com Rua José Bonifácio, São Cristóvão..... **R$ 1.100,00**
CASA ALVENARIA- Suíte, 1 quartos, sala, cozinha, bwc, área de serviço . R Campo Grande, prox a Univel..... **R$800,00**
CASA MISTA- 3 quartos, sala, cozinha, bwc, área de serviço e amplo terreno. R José Bonifácio São Cristóvão ..... **R$700,00**
CASA ALVENARIA- 2 quartos, sala, cozinha, bwc, área de serviço e garagem. R Edson Beller de Oliveira, Jd. Itamaraty .... **R$ 700,00**
CASA ALVENARIA- 2 qtos, sala, coz, bwc, área de serviço e edícula c bwc. R Ásia esq Rua Maracanã, Conj São Francisco ..... **R$ 650,00**
CASA MISTA- 3 quartos, sala, cozinha, bwc, área de serviço e amplo terreno. R 1 de maio Toledo ..... **R$300,00**
CASA MISTA- 2 quartos, sala, cozinha, bwc, área de serviço e amplo terreno. R Manoel Ribas, centro,..... **R$ 500,00**

SALA:

SALA COMERCIAL - com aprox. 400m de área , escritório, banheiros Rua Carlos Chagas sobre esquina com Rocha Pombo ..... **R$3.600,00**
SALA COMERCIAL - com aprox. 200m de área , escritório, banheiros adaptados, Rua Paraná, São Cristóvão ..... **R$1.500,00**
BARRACÃO- com aprox.480m2 , escrit e entrada para caminhão, R Carlos Chagas, Jd. Nova York, prox. Centro de Convenções..... **R$5.000,00**
BARRACÃO novo- com aprox.980m2 , escrit e entrada para caminhão, BR 277, em frente ao Grupo Mascarello..... ..... **R$8.000,00**

IMÓVEIS PARA VENDA

ÁREA RURAL- FRENTE PARA BR 467 24.000 m², com 200 m de testada para a BR, com edificações comerciais residenciais, suinocultura e campo de futebol, em Sede Alvorada, Cascavel-Pr..... **R$ 1.250.000,00**
ÁREA URBANA- 2050 m² na BR 467 prox ao trevo cataratas, com 1 barracão de 300 m² e casa de 150 m². **R$ 1.300.000,00**
ÁREA RURAL- 10 alq. past, frente para BR, c/trevo de acesso, em Santa Maria prox. polícia Rod ..... **R$ 800.000,00 (rec imóveis)**
ÁREA RURAL- 10 alqueires, sendo 8 mec. em Santa Maria, município de Santa Tereza, aceita imóveis em Cvel-Pr ..... **2.000 sacas de soja por alqueire**
CASA ALVENARIA- Terreno com 574,98m2 e casa com 160 m2, Santa Tereza do Oeste, ... **R$ 580.000,00**
CASA ALVENARIA mobiliada com pscina- Terreno com 250m2 e casa com 150 m2, localizada no Jd. Padovani, ... **R$ 400.000,00**
CASA ALVENARIA- Terreno com 224m2 e casa com 135 m2, Santa Tereza do Oeste, ... **R$ 400.000,00**
CASA ALVENARIA- Terreno com 224,35m2 e casa com 110 m2, Santa Tereza do Oeste, ... **R$ 245.000,00**
CASA TERREA TROPICAL – com aprox. 450m de área e terreno de 202m2, semi mobiliado possui pscina, aceita permuta ..... **R$1.200.000,00**
CASA ALVENARIA- Terreno com 96m2 e casa com 78 m2, Jd. Nova Itália uma quadra da Igreja Católica **R$210.000,00, nas seguintes condições: R$130.000,00 de entrada (aceita carro até o valor de R$50.000,00) e transfere financiamento, ou para pagamento a vista e quitação do imóvel o valor é de** ..... **R$200.000,00**
CHACARA- aprox. 20.000m2 frente para a BR: 369, Km 165, imediações do clube de Campo Lago Azul ..... **R$1.000.000,00**
SOBRADO NOVO – Rua Paraná esq c/ Rua Valdemar Bonn, Coqueiral, área const 117m2, entrega prev Fev/2018 ..... **R$ 400.000,00**
SOBRADO NOVO – Rua Jânio Quadros, Pioneiros Catarinenses, área const 143m2, Terreno 102,30 ..... **R$ 580.000,00**
SOBRADO AMPLO TROPICAL – com aprox. 350m de área e terreno de 280m2, semi mobiliado Rua Seringueira..... **R$1.350.000,00**
APTO NOVO – 3 qtos, sala, coz, bwc, lav, vg gar, aprox. 105m2. Rua Marechal Deodoro, Claudete..... **R$ 295.000,00**
APTO NOVO – 2 qtos, sala, coz, bwc, lav, vg gar, aprox. 90m2. Rua Marechal Deodoro, Claudete..... **R$ 254.000,00**
APTO Res Pinheiros, Country. 2 qtos, sl, coz, banheiro, lav,..... **R$ 170.000,00**
AMPLO TERRENO/SOBRADO/ BARRACÃO Lote 600m(15x42), Sobrado 130m e barracão 300m, Novo milênio..... **R$350.000,00**
TERRENO COM DUAS CASAS ALVENARIA Lote 360m (12x30) e casas com aprox.100m, Rua Recife, coqueiral ..... **R$280.000,00**
2 TERRENOS LADO A LADO- ÁREA DE 500m2 (20X25), Loteamento Florais do Paraná..... **R$170.000,00**
TERRENO- Av. Fag, Lot. FAG, 832,50 m² (18.5x45)..... **R$ 650.000,00**
TERRENO- Rua Londrina, Country, 1.100 m² (20x55), possui Edificação tipo Casa em Alvenaria de 140m2 ..... **R$ 1.100.000,00**

FONE/FAX **(45) 3225-2595**
Av. Brasil, 5904, 1º Andar, sala 11 - Centro - Cascavel/PR

BERNARDI CORRETORES DE IMÓVEIS
F (45) 3224-5443 - www.imoveisbernardi.com.br

ALUGA:

CENTRO Casa para locação comercial com 350m2 aproximadamente, situada na Rua Sete de Setembro, entre a Rua Maranhão e Rua Sta. Catarina, com várias salas e suítes, amplos espaços, com possibilidade de amplo estacionamento na parte da frente do imóvel. Ideal para clínicas, escolas e escritórios em geral..... R$ 4.500,00
CENTRO Sala térrea com aproximadamente 35m², no Ed. Green, situada Rua Maranhão, próxima ao Hospital Policlínica..... R$ 3.200,00
CENTRO Sala térrea com mezanino, toltalizando aproximadamente 88m², situada na Rua Paraná 3104 ..... R$ 2.600,00
CENTRO Sala térrea com mezanino, totalizando aproximadamente 76m², situada na Rua Paraná 3100 ..... R$ 2.400,00
CENTRO Sala térrea com aproximadamente 180m², com 02 wcs e cozinha. Possui vagas de estacionamento, está situada na rua Carlos Gomes quase esquina com Rua Maranhão..... ..... R$ 3.600,00
CENTRO Sala térrea com aproximadamente 85m² situada Rua Rio Grande do Sul quase esquina com Rua Souza Naves ..... R$ 4.000,00
CENTRO Sala térrea com sobreloja, totalizando aproximadamente 87m², situada na Rua Souza Naves quase esquina com a Rua São Paulo..... R$ 1.700,00
CENTRO Sala no 2º andar, com aproximadamente 42 m2, com divisórias, ideal para escritório, situada na Rua Sete de Setembro em frente a Praça Wilson Jofre ..... R$ 720,00
CENTRO Sala no 2º andar, com aproximadamente 42 m2, um só ambiente, situada na Rua Sete de Setembro em frente a Praça Wilson Jofre ..... R$ 600,00
CENTRO Sala no 2º andar, com aprox. 110m², com uma vaga de estacionamento, situada na Rua Souza Naves, nº 3546, Sala nº 22. Possui divisões internas, 02 wc, piso elevado para cabeamento lógico, telefônico e de energia. O Ed. Maria Eduarda possui elevador .... R$ 1.600,00
CENTRO Sala no 2º andar, com aprox. 85m², com uma vaga de estacionamento, situada na Rua Souza Naves, nº 3546, sala nº 21, Ed. Maria Eduarda, ideal para escritório .... R$ 1.400,00
CENTRO Sala térrea com mezanino, totalizando aproximadamente 170m² situada na Rua Rio Grande do Sul, 721, próxima ao 1º tabelionato..... R$ 3.600,00
CENTRO Imóvel central situado na Rua Marechal Rondon esquina com Rua São Luiz, com escritório de aproximadamente 80m² barracão com aproximadamente 310m² e apartamento com aproximadamente 100m²..... R$ 5.000,00
CENTRO Sala comercial no segundo andar do Ed. Átila, com aproximadamente 35m², situada na Rua Rio de Janeiro, 1887..... R$ 650,00
CENTRO Sala no 2º andar, na Rua Rio Grande do Sul, próxima a panificadora Nova Real, com aprox 77m² ideal para escritório, com duas salas, pequena cozinha e wc .... R$ 900,00
SÃO CRISTÓVÃO Sala comercial térrea na Av. Brasil, próxima ao Sicredi, com aproximadamente 120 m2 ..... R$ 2.700,00
GUARUJÁ Barracão com aproximadamente 500 m2, mais cobertura para carga e descarga de 100 m2 aproximadamente e com pátio de aproximadamente 1500 m2 ..... R$ 5.000,00
CENTRO Sala térrea Rua Paraná, próxima á Rua Sete de Setembro, com aproximadamente 30 m2 ..... R$ 1.600,00

G.C. BERNARDI - CRECI F 9775 - O.A. BERNARDI - CRECI F14978
RUA PARANÁ Nº 3033 - SALA 101 - ED. CENTRO EMPRESARIAL FORMATO

BRISA IMÓVEIS

Rua Souza Naves 3983, 5 º Andar - Ed. Lince
Telefone: (45) 3225-3399/ 99972-3399

TERRENOS A DUAS QUADRAS DA AVENIDA BRASIL, ATRÁS DA FIPAL

JARDIM GRAMADO:
• Terrenos com 360 - 392 - 449 - 480 e 1300m² a partir de R$ 260.000,00

• ÚLTIMAS UNIDADES

TERRENOS:

1 QUADRA NA AV BRASIL 5.005,00M² COM 3283,00m² área construída ..... **Financia em até 60 pagamentos**

EXCELENTE ESQUINA - Avenida Tancredo Neves com Rio de Janeiro 1246m²

TERRENOS NO JARDIM SANTO ONOFRE A 2 QUADRAS DA UOPECAM COM 1712M² ..... R$ 850.000,00

TERRENOS NO CONDOMÍNIO BRISA DO LAGO 600,00M²: VALOR SOB CONSULTA

TERRENO NA AVENIDA FAG: VALOR SOB CONSULTA

Terreno na Rua Cuiabá entre Rua Salgado Filho e Rua Osvaldo Cruz.

Rua Teodora Sampaio – Pq São Paulo ..... **R$ 350.000,00**

IMÓVEIS A VENDA:

CASA MISTA Na Rua Golfinho JD Estrela do Mar ..... R$ 200.000,00

APARTAMENTO - Residêncial Cascavel, 2 quartos, sala, cozinha, bwc, lavanderia e garagem. **..... R$ 150.000,00**

PRÉDIO COMERCIAL E LANÇAMENTOS

Salas terrea c 270m2 com 2 wc e 2 copas
Segundo pavimento 270,00m2 com 2 wc e 2 copas
Terceiro pavimento sala com 270 m2 com 2 wc e copa. Predio com elevador.

Localização Rua Vicente Machado 897 - proximo ao mercado Beal e restaurante Quinta de Oliva

DK IMOBILIÁRIA ®

DESDE 1989

J-3224

"Confie para nós a administração e venda de seu imóvel"

VENDAS

CLINICA ODONTOLÓGICA COMPLETA
ED. DAY SAÚDE, SALA 107 E 108 – RUA: MINAS GERAIS, 2061 – 1º ANDAR,
02 VAGAS DE GARAGEM TOTALMENTE DECORADA COM AR CONDICIONADO ÁREA TOTAL DE 207,85 M2 – VALOR R$ 800.000,00.

01 VAGA DE GARAGEM ADICIONAL COM 25,91 M2 VALOR R$ 60.000,00

INSTALAÇÕES COM MOBILIÁRIO E EQUIPAMENTOS COMPLETOS COM 04 GABINETES, RX, AUTOCLAVE, ETC EM PLENO FUNCIONAMENTO, APROVADO NA VIGILÂNCIA SANITÁRIA VALOR R$ 90.000,00.

CLINICA COMPLETA, SALA, MOBILIÁRIO E INSTALAÇÕES.
VALOR TOTAL: R$ 950.000,00

OPÇÃO PARA CLINICA MEDICA RETIRANDO OS EQUIPAMENTOS ODONTOLÓGICOS

PRÉDIO:

JARDIM MARIA LUIZA: RUA SANDINO ERASMO DE AMORIM, 1567 ESQUINA COM A RUA MOBRAL – PREDIO COM 05 APARTAMENTOS, 01 SALA COMERCIAL, ÁREA TOTAL DE 712,43 M2 ..... **VALOR R$ 1.500.000,00**

APARTAMENTOS:

ED. VILAS BOAS, AP. 11 BLOCO A RUA JOÃO PESSOA, 90 - CENTRO – 01 SUÍTE, 02 QUARTOS, BWC SOCIAL, SALA EM 02 AMBIENTES, COZINHA, ÁREA DE SERVIÇO, 02 VAGAS DE GARAGEM ..... **VALOR R$ 350.000,00**

ED. IMPERADOR, AP. 1001 RUA CARLOS DE CARVALHO, 3581 - CENTRO – 01 SUÍTE, 02 QUARTOS, BWC SOCIAL, SALA EM 02 AMBIENTES, SACADA, COZINHA, ÁREA DE SERVIÇO, 01 VAGA DE GARAGEM..... **VALOR R$ 380.000,00**

ED. OURO PRETO, AP. 32 RUA CARLOS DE CARVALHO, 3551 - CENTRO – 01 SUÍTE COM HIDRO, 02 QUARTOS COM ARMÁRIOS, BWC SOCIAL, 03 SALAS, 02 SACADAS, COZINHA COM ARMÁRIOS, DEPENDÊNCIA DE EMPREGADA COM BWC, ÁREA DE SERVIÇO, 02 VAGAS DE GARAGENS..... **VALOR R$ 550.000,00**

ED. PORTO SEGURO, AP. 602 RUA JOÃO PESSOA, 61 - CENTRO – 01 SUÍTE COM CLOSET E HIDRO, 02 QUARTOS, BWC SOCIAL, LAVADO, 03 SALAS, SACADA, COZINHA COM ARMÁRIOS, ÁREA DE SERVIÇO COM ARMÁRIOS, DEPENDÊNCIA DE EMPREGADA COM BWC, 02 VAGAS DE GARAGENS ..... **VALOR R$ 650.000,00**

ED. LIVERPOOL, AP. 702 RUA ANTONIO ALVES MASSANEIRO, 334 - CENTRO – 01 SUÍTE COM CLOSET E HIDRO, 02 QUARTOS, BWC SOCIAL, LAVABO, 03 SALAS, SACADA, COZINHA COM ARMÁRIOS, ÁREA DE SERVIÇO, DEPENDÊNCIA DE EMPREGADA COM BWC, 02 VAGAS DE GARAGENS ..... **VALOR R$ 650.000,00**

ED. ARMANDO REZENDE, AP. 503 RUA OLAVO BILAC, 1251 - CENTRO – 01 SUÍTE, 02 QUARTOS, BWC SOCIAL, SALA EM 02 AMBIENTES, SACADA COM CHURRASQUEIRA, COZINHA, ÁREA DE SERVIÇO, DEPOSITO, 02 VAGAS DE GARAGENS ..... **VALOR R$ 630.000,00**

TERRENOS:

RUA AMARILDO PASSOS, LOTEAMENTO FAG MEDINDO 600,00 M² ..... VALOR R$ 320.000,00

RUA WALTRUDES KLEIN, LOTEAMENTO JD CARELLI, MEDINDO 558,00 M². ..... VALOR R$ 375.000,00

RUA VALDEMAR BONN, 308 COQUEIRAL 444,00 M².(12x37 ..... VALOR R$ 450.000,00

RUA JOÃO MARQUES DE OLIVEIRA, DISTRITO INDUSTRIAL JOSÉ ANTONIO MERLIN, NUCLEO INDUSTRIAL MORUMBI, COM ÁREA TOTAL DE MEIO TERRENO DE 1500 M2 ..... VALOR R$ 400.000,00

BR 467, LOTEAMENTO JARDIM ALVORADA MEDINDO 1525,00 M² ..... VALOR R$ 750.000,00

AV. BRASIL 10024 JARDIM ACLIMAÇÃO COM 720,00 M².(24x30 ..... VALOR R$ 1.450.000,00

CASAS:

DE MADEIRA: RUA SETE DE SETEMBRO, 3455 - CENTRO – 03 QUARTOS, 02 BWC´S, COZINHA, COPA, SALA, ÁREA DE SERVIÇO, 03 VAGAS DE GARAGENS ..... **VALOR R$ 600.000,00**

RUA NEREU RAMOS, 2522 - CLAUDETE – 02 SUITES, 02 QUARTOS, 02 BWC´S, COZINHA COM ARMÁRIOS, SALA, ÁREA DE SERVIÇO, 03 VAGAS DE GARAGENS ..... **VALOR R$ 700.000,00**

SALAS COMERCIAIS:

CENTRO COMERCIAL CASCAVEL, SALA Nº 31 RUA PARANÁ, 3035 ..... VALOR R$ 150.000,00

LOCAÇÃO

APARTAMENTOS:

ED. JK, RUA JUSCELINO KUBITSCHECK, 1207 - AP. 301 3º ANDAR – 02 QUARTOS, BWC SOCIAL, SALA EM 02 AMBIENTES, COZINHA, ÁREA DE SERVIÇO, SACADA COM CHURRASQUEIRA, 01 VAGA DE GARAGEM ..... **VALOR R$ 950,00**

ED. VILAS BOAS, AP. 11 BLOCO A RUA JOÃO PESSOA, 90 - CENTRO – 01 SUÍTE, 02 QUARTOS, BWC SOCIAL, SALA EM 02 AMBIENTES, COZINHA, ÁREA DE SERVIÇO, 02 VAGAS DE GARAGEM ..... **VALOR R$ 1.000,00**

CASAS E SOBRADOS:

RUA LONDRINA, 2468 CASA DE MADEIRA - CENTRO – 03 QUARTOS, 02 SALAS, BWC SOCIAL, SALA COZINHA, ÁREA DE SERVIÇO, DESPENSA, 01 VAGA DE GARAGEM ..... **VALOR R$ 600,00**

RUA MANOEL RIBAS, 2143 SOBRADO 03 - CENTRO – 01 SUÍTE, 02 QUARTOS, 02 SALAS, BWC SOCIAL, LAVABO, COZINHA, ÁREA DE SERVIÇO, 01 VAGA DE GARAGEM ..... **VALOR R$ 1.100,00**

COMERCIAL: RUA JARLINDO JOÃO GRANDO, 111 CENTRO ..... **VALOR R$ 2.500,00**

KITINETES:

RUA OSVALDO CRUZ, 2078 KIT 02 TÉRREA - CENTRO – 01 QUARTO, SALA E COZINHA, BWC SOCIAL **VALOR R$ 550,00**

SALAS COMERCIAIS:

CENTRO COMERCIAL CASCAVEL, SALA Nº 31 RUA PARANÁ, 3035 ..... VALOR R$ 450,00

TÉRREA RUA SETE DE SETEMBRO, 2858 ..... VALOR R$ 1.000,00

TÉRREA AV.: CARLOS GOMES, 3736 ESQUINA COM A RUA RIO DE JANEIRO CENTRO ..... VALOR R$ 1.500,00

SALA 2º ANDAR RUA PRESIDENTE KENNEDY, ESQUINA COM A RUA VISCONDE DO RIO BRANCO MEDINDO 160,00 M2 COM 2 BWC´S ..... VALOR R$ 2.500,00

TÉRREA RUA SETE DE SETEMBRO, 2958 CENTRO COM. BELLA CITÁ ..... VALOR R$ 4.200,00

BARRACÃO:

RUA ARQUITETURA, 47 BAIRRO FACULDADE MARGINAL DA BR 277 ..... VALOR R$ 5.000,00

Rua RECIFE, 659 - CENTRO - CASCAVEL/PR
Fone: (45). 3224.2825 - www.imobiliariadk.com.br

Colina Dourada

MAIS QUE UM BAIRRO PARA INVESTIR E MORAR, **UM NOVO ENDEREÇO PARA REALIZAR SONHOS.**

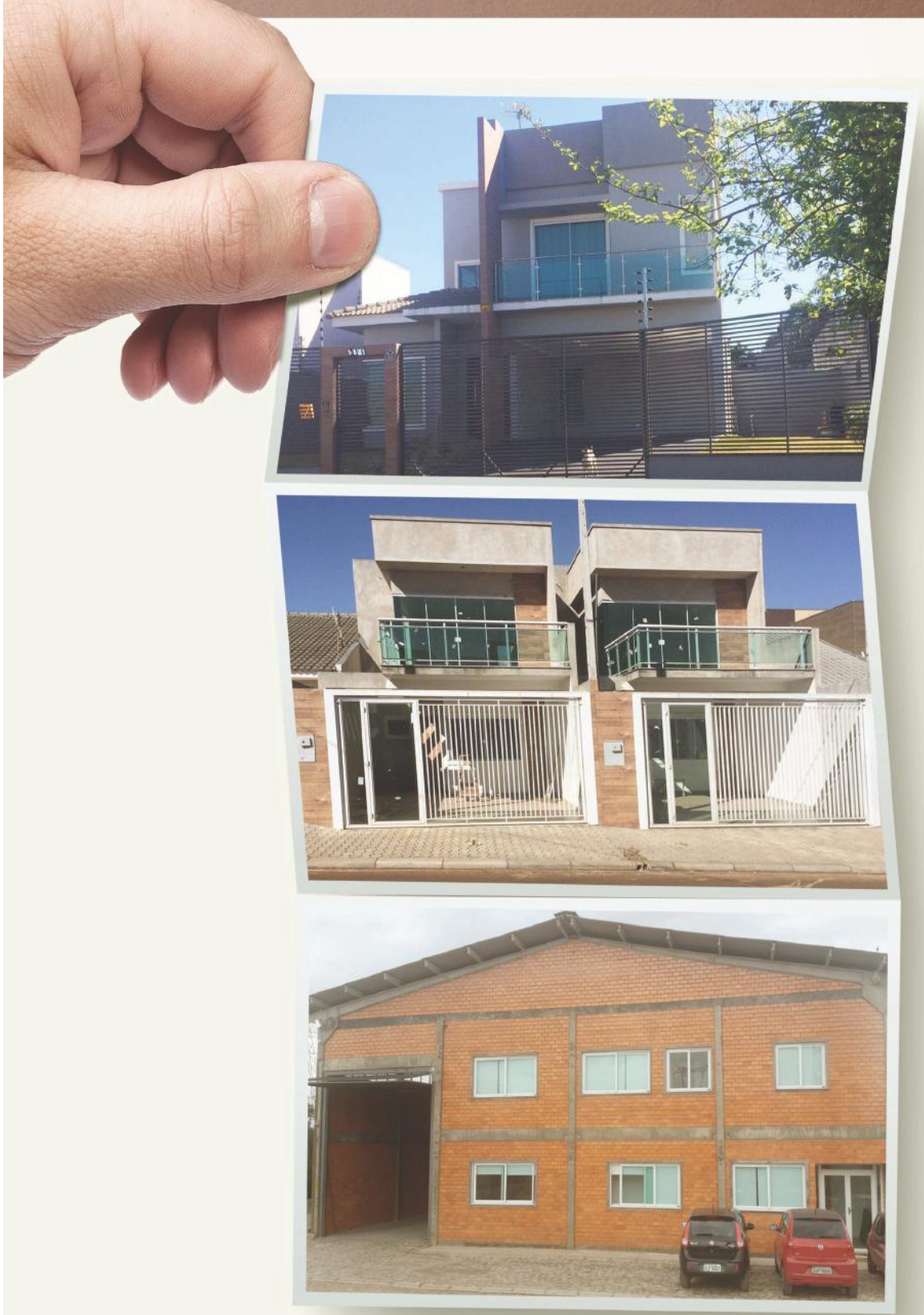

LOTES RESIDENCIAIS
A PARTIR DE
375 M²
PARA MORAR.

PARA CONSTRUIR E INVESTIR.
(EMPREITEIROS)

LOTES INDUSTRIAIS
A PARTIR DE
800 M²
COM INFRAESTRUTURA COMPLETA.

(45) **3037-4490**

Trevo da Rua Jorge Lacerda, no sentido Toledo
www.colinadourada.com.br

Colina Dourada, situado no Município de Cascavel, Estado do Paraná, aprovado pela Prefeitura Municipal e matriculado sob o nº 81.317, no 1º Serviço de Registro de Imóveis da Comarca de Cascavel, Estado do Paraná, com 340.640,73m² e composto de 326 (trezentos e vinte e seis) lotes que serão urbanizados com infraestrutura constituída de: abertura (terraplanagem) de ruas, galeria de águas pluviais, meios-fios de concreto, pavimentação asfáltica, redes de água potável, esgoto e energia elétrica. Esses dados, entre outros, constam na planta e Memorial Descritivo, devidamente aprovada pela Municipalidade de Cascavel/PR em atenção às normas legais, bem como nos arquivos do suprarreferido Registro de Imóveis. Sugestões meramente ilustrativas das plantas, perspectivas internas e externas. A vegetação que compõe o paisagismo retratado nestas imagens é meramente ilustrativa e apresenta porte adulto de referência. Na entrega do empreendimento, essa vegetação poderá apresentar diferenças de tamanho e porte, mas estará de acordo com o projeto paisagistico do empreendimento.

Administração:

Vendas:

(45) 3224-4990

O Edifício mais alto de Cascavel!

Abraham Lincoln conta com grandes diferenciais e uma área de lazer completa. Venha conhecer!

- Academia completa
- Cinema
- Espaço mulher
- Lavanderia do edifício
- Mini golf
- Mini quadra
- Sala de música
- Squash
- Piscina biribol

Área total
248m²
Aproximada

Área de lazer
2.543m²
Aproximada

Agende sua visita no apartamento decorado!

45 9 9106.6460

www.saraivaderezende.com.br | 45 3225.8182

facebook.com/saraivaderezende

Em Lindoeste, saúde tem hora marcada.

Agendamento de consultas: benefício para todos

A Rede de Saúde tem como diretriz básica, o atendimento de qualidade a todos os usuários.
Deixar para fazer a triagem para os encaminhamentos, na sala de espera, gera desconforto e demora.

Consultas marcadas por telefone

Esta é a melhor solução: o usuário vai ao posto na hora determinada e o pessoal do atendimento já sabe quem será atendido naquela hora e por qual profissional.
Alguns grupos são prioritários para o agendamento, como gestantes, idosos, crianças HAS, DM, entre outros.

Atendimento para Especialidades

Os usuários que, por sua condição de saúde não podem esperar o agendamento, serão classificados de acordo, como risco de urgência ou emergência, com atendimento no dia.

LEMBRETE:

Os casos em que o usuário quer apenas renovar consulta e mostrar exames, **são configurados como consulta e deverão ser programados.**

Você tem 3 opções para o agendamento:

1 - pelo telefone

3237 1929

2 - Na recepção do posto, com Karla

3 - Seu agente de Saúde também pode fazer o agendamento

GRUPOS **PRIORITÁRIOS**

Nas terças-feiras, são realizadas as visitas domiciliares aos Grupos Prioritários e àqueles que estão impossibilitados de comparecer ao Posto de Saúde.

Agende sua consulta e sinta a diferença.
Fone: **3237 1929**

Prefeitura Municipal de **LINDOESTE**

VIAJE COM A **NORDESTE** PARA:

SÃO PAULO - CAMPINAS - RIO DE JANEIRO
FLORIANÓPOLIS - JOINVILLE - BAL. CAMBORIÚ

COMPRE SUA PASSAGEM E PAGUE EM ATÉ 10X SEM JUROS
COM SEU CARTÃO VISA OU MASTER

LIGUE: (45)3226-5231

[CONSULTE OUTROS DESTINOS: 0800 44 2222]

acesse: www.**expnordeste**.com.br

É muito **fácil** fretar um ônibus padrão Princesa dos Campos

Seja para turismo ou eventos, conte com uma empresa que há 80 anos investe no treinamento de motoristas, segurança, conforto, além de veículos que seguem um rigoroso sistema de manutenção preventiva. Acesse o nosso site e veja como fretar é mais fácil do que você imagina:

www.princesadoscampos.com.br/fretamento

(45) 3225.4111

FRETAMENTO EVENTUAL OU CONTÍNUO

Princesa dos Campos
FRETAMENTO

DIGISTAR
PAIXÃO POR INOVAR

PABX Digistar liga você à novas oportunidades!

SOLUÇÕES QUE GERAM ECONOMIA

- PABX com até 482 portas;
- Tecnologia Digital e IP;
- Roteador Básico ou Avançado;
- Módulo GSM integrado;
- Consulta Portabilidade;
- Gerenciamento e Diagnóstico Remoto;
- Software de Gestão: Virtual Key System e muito mais.

Flextel Soluções.
Rua Cassiano Jorge Fernandes 1068
Parque São Paulo - Cascavel- PR
Fone (45) 3225-1033

Importados

VENDE-SE

LAND ROVER DISCOVERY SPORT SE 2.0, 4X4, automatica, 2015, unico dono, 4 pneus novos, step nunca rodou placa A, 42.000km, todas as revisões feitas na concessionaria. R$ 155.000 F:(45) 99107-4900 Tratar com Gilmar CI-183440.

Apartamentos

ALUGA-SE APART.

Loteamento Fag 2 qtos., sala e coz. conjugada, bwc, sacada c/ churrasqueira e lavanderia, elevador, e vaga de gar., F: (45) 99999-9976/ 99999-9696. CI-183617.

APARTAMENTO

Apto Res. Cascavel, térreo, 3 qtos e d+ dependências, reformado com cozinha planejada, R$ 180.000, pode ficar locado, 99966-6699 CRECI 3999 CI-183535.

APARTAMENTO

Apto Res. Bariloche, 3 qtos e d+ dependências, totalmente reformado, R$ 170.000, pode ficar locado, 99966-6699 CRECI 3999. CI-183541.

APARTAMENTO

Apto Res Colina Verde, Rua Rafael Picolli, Região do Country, c/ suíte + 2 quartos, piscina, elevador, salão de festas, garagem coberta, portão eletrônico, interfone, área verde, (totalmente mobiliado)R$295.000,00, tratar, 99966-6699, creci 3999 CI-183536.

V. MORETTI ALUGA

Ed. Automann – Neva, Rua Pio XII, nº1611, com 02 quartos sendo 01 com sacada, sala com sacada, cozinha, banheiro, área de serviço, 01 vaga de garagem R$750,00. CRECI 3149J CI-181242.

V. MORETTI ALUGA

Barracão, Centro - Rua Presidente Keneddy 970, aproximadamente 1.300m² sob terreno de aproximadamente de 3000m² R$ 8.000,00. F: (45) 3322-1515 CRECI 3149 J. CI-181243.

V. MORETTI ALUGA

APTO SEMI-MOBILIADO: Ed. San Fernando – Centro, Rua Souza Naves, nº4081, 02 quartos sendo 01 com armário, sala com mesa e estante, sacada, cozinha planejada, área de serviço, 01 vaga de garagem R$800,00. CRECI 3149 J CI-181246.

V. MORETTI ALUGA

APTO SEMI-MOBILIADO / Ed. Barcelona – Centro, R. Rio de Janeiro, nº.3002, c/ 01 suíte com moveis planejados, 02 quartos, sala c/ home, sacada, cozinha c/ moveis planejados, banheiro social, área de serviço, 02 vagas de garagens. R$1.800,00 CRECI3149J CI-181245.

V. MORETTI VENDE

CASA - Santa Cruz - Rua Mawes, nº.1442, com 51,24m², 03 quartos, sala, cozinha, banheiro, área de serviço c/ churrasqueira, 01 vaga de garagem R$125.000,00. CRECI 3149 J CI-181248.

VENDO APARTAMENTO

Torre do Sol 2, Centro, 3 quartos R$ 185.000,00. Aceito imovel ou veiculo de menor valor. F:(45) 99979-3130 CI-183676.

Casas

CORREIA CORRETOR

Vendo Casa c/ 70m², Av. Uirapuru, Jd. Clarito, c/ terreno medindo 300m², R$ 195.000. Ac. proposta. F: (45) 99911-8084 Joarez CI-183583.

SERAFIM VENDE

Sobrado de esquina na região do Claudete, Rua Comercial(próximo Canário) sendo apart. de aprox. 105m² em cima e uma sala comercial na parte de baixo com aprox. 95m²(hoje esta alugado) por apenas R$ 550.000. F: (45) 3035-2714/ 99922-7904 Creci 19806f. www.willianserafim.com.br CI-183639.

SERAFIM VENDE CASA

Condominio Terra Nova 3, sendo, 1 suite, 2 quartos, mais dependências com pequena sobra de terreno no fundo por apenas R$ 220.000. F:(45) 99922-7904 Willian Serafim Creci 19806f CI-183640.

SERAFIM VENDE CASA

Bairro Periollo, de laje, com 75m², sendo 03 qtos mais dependências, terreno medindo 10x24,5 por apenas R$ 260.000. Estuda troca F: (45) 3035-2714/ 99922-7904 Creci 19806f. www.willianserafim.com.br CI-183642.

SERAFIM VENDE CASA

No Cidade Verde, ótima localização, com aprox. 105m², sendo 01 suíte, 02 qtos, demais dependências. área de lazer, fino acabamento, por apenas R$ 360.000. F: (45) 99922-7904 Willian Serafin Creci19806f www.willianserafim.com.br CI-183652.

SERAFIM VENDE CASA

no Angra dos Reis ótima localização sol da tarde nos fundos, sendo casa com aprox. 70m², 1 suite, 1 quarto mais dependências, sobra de terreno no fundo, 1 carro na parte coberta e um fora da parte coberta por apenas 195.000I F: (45) 99922-7904 Willian Serafim CI-183633.

SERAFIM VENDE SOBRADO

Região do Porto Seguro de 114m², suite c/ hidro, 2 quartos, demais dependencias. R$ 375.000. F: (45) 3035-2714/ 99922-7904 Creci 19806f. www.willianserafim.com.br CI-183643.

SERAFIM VENDE SOBRADO

Região da Fag,com aprox. 150m², fino acabamento, 03 suítes mais dependências, água quente, por apenas R$ 530.000 F: (45) 3035-2714/ 99922-7904 Creci 19806f. www.willianserafim.com.br CI-183650.

SERAFIM VENDE SOBRADO

No Angra dos Reis, ótima localização, sendo com aprox. 140m², 1 suite 2 quartos mais dependências,2 vagas cobertas sobra de terreno no fundo, espaço gourmet por apenas R$ 350.000, estuda-se proposta F:(45) 99922-7904/3035-2714/99936-4099 - willianSerafim Creci 19806f CI-183664.

V. MORETTI VENDE APTO

Res. Moradia da Oliveiras II– Neva, Rua Cuiabá, nº.2599. 02 quartos, sala e cozinha, banheiro, área de serviço e 01 vaga de garagem. R$110.000,00. CRECI 3149 J. CI-181249.

V. MORETTI ALUGA

Sala comercial no Alto Alegre, Av. Assunção, n° 708, sala 02, térrea com 133,47m² e mezanino com 87,26m², total de 220,73m², R$ 2.300 F: (45) 3322-1515 CRECI 3149 J CI-181251.

V. MORETTI VENDE

Res. Coqueiral – Coqueiral, Rua das Palmeiras, nº.957, 03 quartos, sala 02 ambientes, cozinha, banheiro social, área de serviço, 01 vaga de garagem. R$205.000,00. CRECI 3149 J CI-181252.

VENDE OU TROCA

Casa em Santa Teresa, com 3 quartos, terreno de esquina por R$180.000 F: (45) 3035-2714/ 9922-7904 Creci 19806f. www.willianserafim.com.br CI-183647.

VENDO FAZENDA

de 80 alq. de frente a BR 277 região de Ibema, com 36 alq. mecanizado por apenas 1.300 sacas por alq., entrada mais 03 anos. F: (45) 99922-7904 Creci 19806f www.willianserafim.com.br CI-183641.

VENDO SOBRADO

Jad. Maria Luiza, 150m², frente para a Rua Monte Castelo, perto do Caravagio, R$ 530.000,F:(45) 99966-6699 CRECI 3999. CI-182987.

Ponto Comercial

ALUGA-SE BARRACÃO

Rua Estados Unidos 394, 390m², com escritório e entrada p/ caminhões F: (45) 3225-1168 CI-183153.

V. MORETTI ALUGA

Sala Comercial: Pioneiros Catarinenses – Av. Tancredo Neves, nº1923, aprox. 95m², com 01 cozinha, 01 banheiro R$1.500,00. F: (45) 3322-1515 CRECI 3149 J. CI-181247.

V. MORETTI ALUGA

Sala Comercial Nova: Centro Av. Brasil, 1705, esq. com R. Nereu Ramos, PRÓXIMO AOS BANCOS, com aprox., 298,34m², 02 bwc R$19.500,00.F: (45) 3322-1515 CRECI 3149 J CI-181253.

Terrenos

ÁREA 14 DE NOVEMBRO

4.633m², Rua Souza Naves Sul, após o viaduto Petrocon, ao lado da Met. Turmina, R$ 970.000, aceito carro e parcelamento F: (45)9966-6699 CRECI 3999. CI-182980.

REGIÃO CENTRAL

Terreno c/ 1050m² (25x42) Rua Vitória, 770 R$ 1.420.000 F:(45) 99966-6699 Creci 3999. CI-183537.

REGIAO DO LAGO

Vendo Terreno em condominio, 370m², pox. Atacado Liderença, R$ 260.000. Aceito proposta. F:(45) 99861-2247 Tratar com André. CI-183174.

REGIAO DO LAGO 3

715m² (13x55), Rua Edson Beller de Oliveira, 583, Jardim Itamarati, F:(45) 3037-4037/99822-6583 creci 11918 CI-183556.

SERAFIM VENDE

Area de 4.500m², próx a BR 277, com aprox. 50m de frente por apenas R$ 990.000 F: (45) 3035-2714/ 9922-7904 Creci 19806f. www.willianserafim.com.br CI-183648.

SERAFIM VENDE

Meio lote no Coqueiral, 6x35, 3 quadras da Av Brasil. Por apenas R$ 140.000. F: (45) 3035-2714/ 99922-7904/ 99936-4099 Creci 19806f. www.willianserafim.com.br CI-183636.

SERAFIM VENDE

Vende apart. no resd. Oeste localizado no Bairro Coqueiral sendo de 3 quartos mais dependencias 1 vaga para coberta para carro por apenas 200 mill F:(45)99922-7904 Willian Serafim Creci 19806f www.willianserafim.com.br CI-183657.

SERAFIM VENDE

Vende sitio 30 alq., sendo 8 lavoura 17 pastagem restante reserva. Área de pasto, Mangueira e cercas boas. Valor pedido: R$ 2.100.000,00 Localizado em Catanduvas - vila união Distância de 65km de Cascavel 1.500 MTS do asfalto F: (45) 3035-2714/ 99922-7904/99936-4099 Willian Serafim Creci 19806f CI-183660.

SERAFIM VENDE

Vende sitio de 15 alq. na região de Cascavel com aproximadamente 78% da área mecanizada a 4 km do asfalto propriedade sem benfeitorias nascente de água, valor pedido 3.200 sacas por alq. podendo ser negociada com 50% de entrada restante em 2 anos F: (45) 3035-2714/ 99922-7904.Willian Serafim Creci 19806f CI-183659.

SERAFIM VENDE 10 ALQ

São Salvador, 8 alqueires mec., c/ benfeitoras, boa de água, 4km do asfalto. R$ 1.200.000. F: (45) 3035-2714/ 99922-7904/ 99936-4099 Creci 19806f. www.willianserafim.com.br CI-183653.

SERAFIM VENDE CASA

Vende casa no centro em Paraíso do Norte ótima localização terreno medindo aprox 130m² com área construída de 55m² sendo 2 quartos mais dependências sobra de terreno no fundo por apenas 100 mil aceita-se trocas por imóvel em cascavel ou região, caminho carros camionetes, etc. F: (45) 99922-7904 Creci 19806f www.willianserafim.com.br CI-183658.

SERAFIM VENDE CHÁCARA

2.500m², 3 km do asfalto, ótima localização, sem benfeitorias. Por apenas R$ 150.000. F: (45) 3035-2714/ 99922-7904/ 99936-4099 Creci 19806f www.willianserafim.com.br CI-183655.

SERAFIM VENDE CHÁCARA

6.1 alq. sendo que aprox. 2.5 alq de plantio, não sendo em um quadro só, restante pasto e reserva, rio passa no fundo com uma casa de madeira, barracão, chiqueiro, casa de material de aprox. 55m² a 3,5 km do asfalto, por apenas R$ 550.000 F: (45) 99922-7904 Creci 19806f.www.willianserafim.com.br CI-183635.

SERAFIM VENDE SITIO

16 alq. na região de São João com aprox.75% da área mecanizada, frente para o calçamento, casa muito boa, na propriedade tem algumas quedas de água. Valor pedido 2.300 sacas por alq. podendo ser negociada com 50% de entrada restante em 2 anos.F:(45)99922-7904 3035-2714 Willian Serafim Creci 19806f CI-183646.

SERAFIM VENDE TERRENO

Santa Cruz, 14 x24, acima do nível da rua. Apenas R$ 190.000. F:(45)3035-2714/ 99936-4099 Creci 19806f www.willianserafim.com.br CI-183654.

SERAFIM VENDE TERRENO

No Piovesan medindo 7x21,5 acima do nivel da rua otima posicao solar por apenas R$90.000. F: (45) 3035-2714/ 99936-4099 Creci 19806f www.willianserafim.com.br CI-183644.

SERAFIM VENDE TERRENO

02 terrenos juntos, no Siena, sendo esquina e sob esquina por apenas R$ 110.000 a parte paga e mais parcelas com a loteadora. F: (45) 3035-2714/ 99936-4099 Creci19806f www.willianserafim.com.br CI-183649.

SÍTIO C/ MADEIRA

De 12,75 alqs, 10 alqs. plantado eucalipto c/ idade entre 1 no e meio e 6 anos, parte da madeira já pode ser cortada p/ lenha, o restante da área é mata nativa, pasto. Casa de alv., mina d'agua, rio que passa no fundo da área, toda cercada em arame.R$ 1.250.000 F: (45) 3322-1144/9 9825-7433 c/ Guedes. CI-183573.

TERRENO JD PALMEIRAS

Rua Tarcílio Wagner, 59, c/ Hercílio Luz 550m², c/ casa de madeira, R$330.000,00, vendo 50% do terreno,275m²por R$180.000,00, aceito carros e parcelamento, 99966-6699 Creci 3999. CI-183538.

TERRENO NO COUNTRY

c/ 962m (17,50x55) Rua Rio Grande do Norte, entre as ruas 13 de Maio e Tiradentes, R$ 820.000,00, aceita carros e parcelamento, 99966-6699 Creci 3999. CI-183539.

TERRENO PERIOLLO

De esquina, 150m² (10x15), Rua Horácio dos Reis c/ Toledo, R$90.000,00, aceito carro e parcelamento, tratar 99966-6699 creci 3999. CI-183542.

TERRENO SANTO ONOFRE

Rua Tupinanbás, divisa com o Santa Cruz, 270 m², (10x27), (preservação permanente),R$ 90.000,00 tratar 99966-6699, creci 3999. CI-183540.

VENDE-SE CHÁCARA

Em Cascavel, com 4.150m², toda murada, casa de madeira, salão de festas, várias árvores frutiferas, açude de peixe, playground. F: (45) 99999-9976/ 99999-9696. CI-183618.

VENDO TERRENO

Lot.Rio Branco(Braz Madeira),com 360m², Rua Rio Bonito R$ 88.000, ou meio lote por R$ 45.000, F:(45) 99966-6699 CRECI 3999. CI-183534.

Imóveis Diversos

VENDO SÍTIO

Localizado no Distrito de espigão azul, constituído de 12 alqueires, (292.000m²), contendo duas casas praticamente novas em alvenaria com laje, barracão coberto, galpão de madeira e mina de água potável. Terra muito produvita. R$5.500 sacos de soja por alqueire (negociável). Contato (45) 99919-4683, falar com Maria. CI-183559.

Empregos

CONTRATA -SE

Auxiliar de Produção - Masculino, acima de 18 anos, com disponibilidade de horários, sábados e domingos. Interessados comparecer a Rua Benjamin Constant, 559 - Pq São Paulo, com curriculum e carteira de trabalho F:(45) 3038-7975 CI-183312.

Diversos

MASSAGEM

Estimulante, estresse, cansaço, relaxamento corporal, otima localização, gar. propria. Só c/ agendamento, das 08:00h ás 20:00h. F: (45) 99819-3352. CI-183372.

MASSAGEM RELAXANTE

Para stress, dores musculares, atendimento em ambiente climatizado e hotel, com horário marcado. F: (45) 99954-1505 CI-183680.

Utilidade Pública

SÚMULA DE REQUERIMENTO DE LICENÇA SIMPLIFICADA

AGEXPRESS TRANSPORTE E ARMAZENAGEM LTDA torna público que irá requerer ao IAP, a Licença Simplificada para Transportadora de produtos perigosos com armazenamento a ser implantada na Rua das Dálias, n° 212, Sala 01 - Guarujá, Cascavel/PR.

SÚMULA DE REQUERIMENTO DE LICENÇA SIMPLIFICADA

CASCAVEL PINTURA ELETROSTÁTICA LTDA, CNPJ: 28.819.511/0001-59, torna público que irá requerer à Secretaria Municipal do meio Ambiente de Cascavel - Paraná, a Licença Simplificada para Serviços de Tratamento e Revestimento em metais a ser implantada na Avenida Aracy Tanaka Biazetto, nº 11684, Pioneiros Catarinense, Cascavel - Paraná.

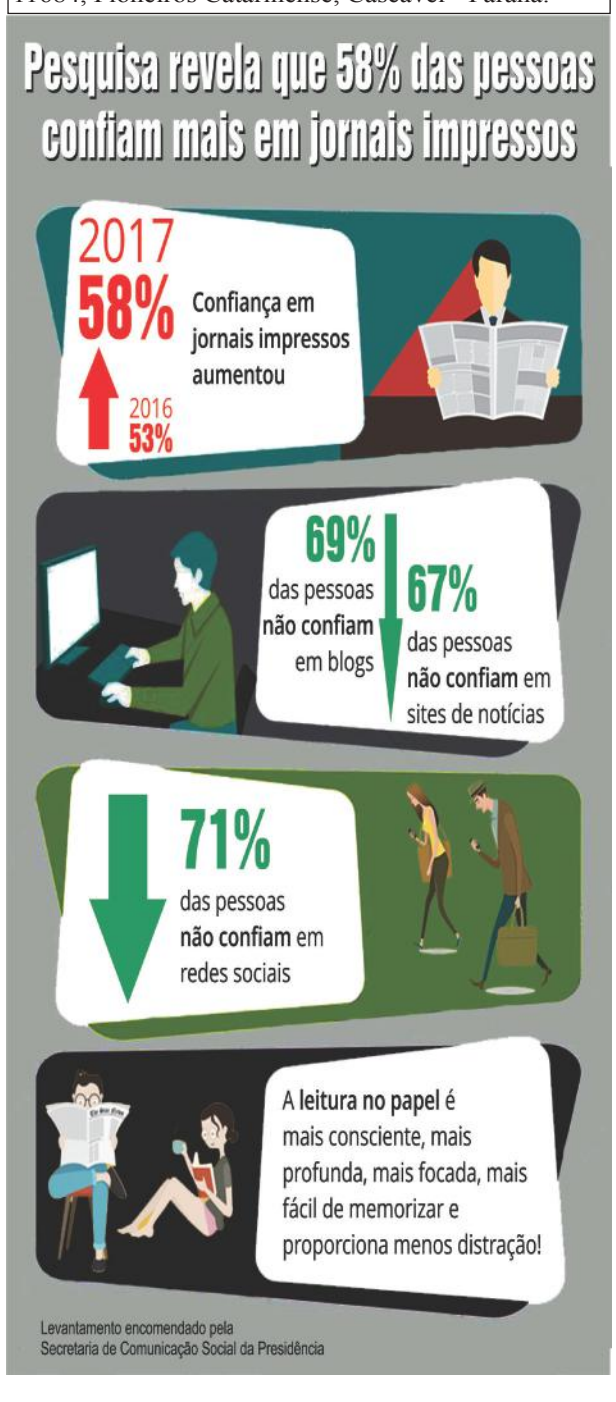

MORTE DO STALLONE.
A REPUTAÇÃO DE QUEM COMPARTILHOU FOI A NOCAUTE.

adi
ASSOCIAÇÃO DOS JORNAIS DIÁRIOS DO INTERIOR DO PARANÁ

PARA SABER SE É NOTÍCIA OU MENTIRA, LEIA JORNAL.

Peito Desfiado
Copacol...
Bom demais!

Quando o consumidor faz a propaganda, não tem erro. Experimente!

www.copacol.com.br

Copacol
Filé de Peito de Frango Desfiado
Cozido e Temperado
2 Kg
500g
-12°C
FILÉ DE PEITO DE FRANGO COZIDO TEMPERADO DESFIADO CONGELADO

Copacol
Apaixonados por sabor

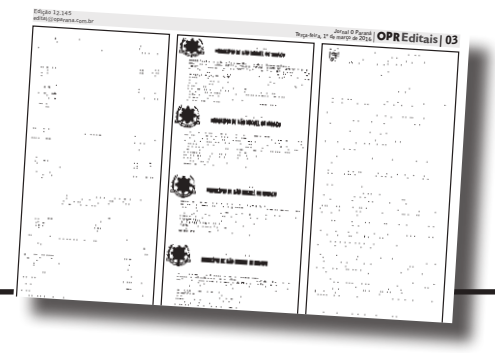

MUNICÍPIO DE LINDOESTE - PR - PODER LEGISLATIVO
CAMARA MUNICIPAL DE LINDOESTE
RELATÓRIO DE GESTÃO FISCAL
DEMONSTRATIVO DA DISPONIBILIDADE DE CAIXA E DOS RESTOS A PAGAR
ORÇAMENTOS FISCAL E DA SEGURIDADE SOCIAL
JANEIRO A ABRIL 2018/QUADRIMESTRE JANEIRO - ABRIL

RGF - Anexo 5 (LRF, art. 55, inciso III, alínea "a") R$ 1,00

IDENTIFICAÇÃO DE RECURSOS	DISPONIBILIDADE DE CAIXA BRUTA	OBRIGAÇÕES FINANCEIRAS				INSUFICIÊNCIA FINANCEIRA VER IFICADA NO CONSÓRCIO PÚBLICO	DISPONIBILIDADE DE CA XA LIQUIDA (ANTES DA INSCRIÇÃO EM RESTOS A PAGAR NÃO PROCESSADOS)	RESTOS A PAGAR EMPENHADOS E NÃO LIQU DADOS DO EXERCÍCIO	EMPENHOS NÃO LIQUIDADOS CANCELADOS (NÃO INSCRITOS POR INSUFICIÊNCIA FINANCEIRA)
		Restos a Pagar Liquid e Não Pagos		Restos a Pagar Empenhados e Não Liquidados de Exercícios Anteriores	Demais Obrigações Financeiras				
		De Exercícios Anteriores	Do Exercício						
	(a)	(b)	(c)	(d)	(e)	(f)	(g) = (a - (b + c + d + e) - f)		
TOTAL DOS RECURSOS VINCULADOS (I)	0,00	0,00	0,00	0,00	0,00	0,00	0,00	0,00	0,00
Receitas de Impostos e de Transferência de Impostos - Educa	0,00	0,00	0,00	0,00	0,00	0,00	0,00	0,00	0,00
Transferências do FUNDEB 60%	0,00	0,00	0,00	0,00	0,00	0,00	0,00	0,00	0,00
Transferências do FUNDEB 40%	0,00	0,00	0,00	0,00	0,00	0,00	0,00	0,00	0,00
Outros Recursos Destinados à Educação	0,00	0,00	0,00	0,00	0,00	0,00	0,00	0,00	0,00
Receitas de Impostos e de Transferência de Impostos - Saúde	0,00	0,00	0,00	0,00	0,00	0,00	0,00	0,00	0,00
Outros Recursos Destinados à Saúde	0,00	0,00	0,00	0,00	0,00	0,00	0,00	0,00	0,00
Recursos Destinados à Assistência Social	0,00	0,00	0,00	0,00	0,00	0,00	0,00	0,00	0,00
Recursos destinados ao RPPS - Plano Previdenciário	0,00	0,00	0,00	0,00	0,00	0,00	0,00	0,00	0,00
Recursos destinados ao RPPS - Plano Financeiro	0,00	0,00	0,00	0,00	0,00	0,00	0,00	0,00	0,00
Recursos de Operações de Crédito (exceto destinados à Educ	0,00	0,00	0,00	0,00	0,00	0,00	0,00	0,00	0,00
Recursos de Alienação de Bens/Ativos	0,00	0,00	0,00	0,00	0,00	0,00	0,00	0,00	0,00
Outras Destinações Vinculadas de Recursos	0,00	0,00	0,00	0,00	0,00	0,00	0,00	0,00	0,00
TOTAL DOS RECURSOS NÃO VINCULADOS (II)	23.753,28	0,07	2.123,98	0,00	0,00	0,00	21.629,23	0,00	0,00
Recursos Ordinários	23.753,28	0,07	2.123,98	0,00	0,00	0,00	21.629,23	0,00	0,00
Outros Recursos não Vinculados	0,00	0,00	0,00	0,00	0,00	0,00	0,00	0,00	0,00
TOTAL (III) = (I + II)	23.753,28	0,07	2.123,98	0,00	0,00	0,00	21.629,23	0,00	0,00

FONTE:

CI1185819-E18

CÂMARA MUNICIPAL DE CAMPO BONITO
RELATÓRIO DE GESTÃO FISCAL - CONSOLIDADO
DEMONSTRATIVO DA DESPESA COM PESSOAL
ORÇAMENTO FISCAL E DA SEGURIDADE SOCIAL
MAIO/2017 A ABRIL/2018

Página: 1 / 1

RGF - ANEXO 1 (LRF, art. 55, inciso I, alínea "a") 1,00

DESPESA COM PESSOAL	DESPESAS EXECUTADAS (Últimos 12 Meses)													INSCRITAS EM RESTOS A PAGAR NÃO PROCESSADOS (h)
	LIQUIDADAS													
	05/2017	06/2017	07/2017	08/2017	09/2017	10/2017	11/2017	12/2017	01/2018	02/2018	03/2018	04/2018	TOTAL (ULTIMOS 12 MESES) (g)	
DESPESA BRUTA COM PESSOAL (I)	59.083,24	58.234,19	60.849,63	58.408,53	58.606,53	58.488,41	74.486,41	59.672,15	59.508,51	61.091,38	61.688,31	59.285,53	730.585,93	0,00
Pessoal Ativo	59.083,24	58.234,19	60.849,63	58.408,53	58.606,53	58.488,41	74.486,41	59.672,15	59.508,51	61.091,38	61.688,31	59.285,53	730.585,93	0,00
Pessoal Inativo e Pensionistas	0,00	0,00	0,00	0,00	0,00	0,00	0,00	0,00	0,00	0,00	0,00	0,00	0,00	0,00
Outras Despesas de pessoal decorrentes de contratos de	0,00	0,00	0,00	0,00	0,00	0,00	0,00	0,00	0,00	0,00	0,00	0,00	0,00	0,00
Outras Despesas de Pessoal Decorrentes de Contratos	0,00	0,00	0,00	0,00	0,00	0,00	0,00	0,00	0,00	0,00	0,00	0,00	0,00	0,00
DESPESAS NÃO COMPUTADAS (§ 1º do art. 19 da LRF)	0,00	0,00	0,00	0,00	0,00	0,00	0,00	0,00	0,00	0,00	0,00	0,00	0,00	0,00
Indenizações por Demissão e Incentivos à Demissão	0,00	0,00	0,00	0,00	0,00	0,00	0,00	0,00	0,00	0,00	0,00	0,00	0,00	0,00
Decorrentes de Decisão Judicial de período anterior ao	0,00	0,00	0,00	0,00	0,00	0,00	0,00	0,00	0,00	0,00	0,00	0,00	0,00	0,00
Despesas de Exercícios Anteriores de período anterior	0,00	0,00	0,00	0,00	0,00	0,00	0,00	0,00	0,00	0,00	0,00	0,00	0,00	0,00
Inativos e Pensionistas com Recursos Vinculados	0,00	0,00	0,00	0,00	0,00	0,00	0,00	0,00	0,00	0,00	0,00	0,00	0,00	0,00
Incremento Remuneratório TCE/PR 56/2011	0,00	0,00	0,00	0,00	0,00	0,00	0,00	0,00	0,00	0,00	0,00	0,00	0,00	0,00
Período total	0,00	0,00	0,00	0,00	0,00	0,00	0,00	0,00	0,00	0,00	0,00	0,00	0,00	0,00
1/3º	0,00	0,00	0,00	0,00	0,00	0,00	0,00	0,00	0,00	0,00	0,00	0,00	0,00	0,00
DESPESA LÍQUIDA COM PESSOAL (II) = (I - II) IN 36	59.083,24	58.234,19	60.849,63	58.408,53	58.606,53	58.488,41	74.486,41	59.672,15	59.508,51	61.091,38	61.688,31	59.285,53	730.585,93	0,00

APURAÇÃO DO CUMPRIMENTO DO LIMITE LEGAL	VALOR	% SOBRE A RCL AJUSTADA
RECEITA CORRENTE LÍQUIDA - RCL (IV)	17.429.270,73	
(-) Transferências obrigatórias da União relativas às emendas individuais (V) (§ 13, art. 166 da CF)		
= RECEITA CORRENTE LÍQUIDA AJUSTADA (VI)	17.429.270,73	
DESPESA TOTAL COM PESSOAL - DTP (VII) = (II.e + III.b)	730.585,93	4,19%
LIMITE MÁXIMO (VIII) (inciso I, II e III, art. 20 da LRF)	1.045.756,24	6%
LIMITE PRUDENCIAL (IX) = (0,95 x VIII) (parágrafo único do art. 22 da LRF)	993.468,43	5,7%
LIMITE DE ALERTA (X) = (0,90 x VIII) (inciso II do §1º do art. 59 da LRF)	941.180,61	5,4%

ADAIR ANTONIO DOS SANTOS
CONTADOR CRC 046606/O-4

ADEMAR BELO
PRESIDENTE DO LEGISTIVO

CI1185822-E18

PODER JUDICIÁRIO DO ESTADO DO PARANÁ
COMARCA DE CORBÉLIA
VARA CÍVEL DE CORBÉLIA - PROJUDI
Avenida Minas Gerais, 102 - Corbélia/PR - CEP: 85.420-000 - Fone: (45) 3242-1412

- EDITAL DE CITAÇÃO DOS REQUERIDOS OTILIA LEAL DOS SANTOS e JOÃO PEDRO ALVES DOS SANTOS, DOS RÉUS INCERTOS E DESCONHECIDOS E TERCEIROS INTERESSADOS -

- PRAZO DE 30 (TRINTA) DIAS -

A Doutora **Vivian Curvacho Faria de Andrade**, Juíza de Direito desta Comarca de Corbélia, deste Estado do Paraná, na forma da lei, etc...

FAZ SABER a todos quantos o presente edital virem ou dele conhecimento tiverem, especialmente os requeridos **OTILIA LEAL DOS SANTOS e JOÃO PEDRO ALVES DOS SANTOS**, os réus incertos e desconhecidos e terceiros interessados, que por este Juízo e Cartório da Vara Cível, se processam os termos de Usucapião nº 0003297-73.2017.8.16.0074 - PROJUDI, em que MARIA ARMELINDA PANASSOLO move contra OTILIA LEAL DOS SANTOS e OUTROS, referente ao usucapião do lote de terras urbano nº 11, da quadra nº 02, do loteamento denominado "Conjunto Habitacional Vila Nova Nazaré II", situado neste Município e Comarca de Corbélia-PR, com a área de 240,28m2, com os limites e confrontações constantes da planta e memorial descritivo de fls. E o presente edital expedido para **CITAÇÃO** dos requeridos **OTILIA LEAL DOS SANTOS e JOÃO PEDRO ALVES DOS SANTOS**, dos réus incertos e desconhecidos e terceiros interessados, do inteiro teor da presente ação, para oferecerem defesa, querendo, no prazo legal de **15 (quinze) dias**, sob pena de serem aceitos como verdadeiros os fatos alegados pelos autores, tudo de conformidade com o despacho de fls., a seguir transcrito: *(...) 4- Citem-se os réus em lugar incerto e eventuais interessados por edital, com prazo de 30 dias (...). Corbélia, data da assinatura digital. "o" Vivian Curvacho Faria de Andrade - Juíza de Direito.*

Dado e passado nesta Cidade e Comarca de Corbélia, deste Estado do Paraná, aos quatorze (14) de maio (05) do ano de dois mil e dezoito (2.018). Eu,_____Braz Favretto, Escrivão.

Vivian Curvacho Faria de Andrade
Juíza de Direito

CI1185817-E18

MUNICÍPIO DE LINDOESTE - PR - PODER LEGISLATIVO
CAMARA MUNICIPAL DE LINDOESTE
RELATÓRIO DA GESTÃO FISCAL
DEMONSTRATIVO SIMPLIFICADO DO RELATÓRIO DE GESTÃO FISCAL
ORÇAMENTOS FISCAL E DA SEGURIDADE SOCIAL
Até o 1º Quadrimestre de 2018

L.R.F. Artigo 46 - Anexo 6 R$ 1,00

RECEITA CORRENTE LÍQUIDA	VALOR ATÉ O QUADR MESTRE/SEMESTRE
Receita Corrente Líquida	19.222.604,75
Receita Corrente Líquida Ajustada	0,00

DESPESAS COM PESSOAL	VALOR	% SOBRE A RCL AJUSTADA
Despesa Total com Pessoal - DTP	859.651,03	4,48
Limite Máximo (incisos I, II e III, art. 20 da LRF) - (%)	0,00	6,00
Limite Prudencial (parágrafo único, art. 22 da LRF) - (%)	0,00	5,70
Limite de Alerta (inciso II do §1º do art. 59 da LRF) - (%)	1.036.940,66	5,40

DÍVIDA CONSOLIDADA	VALOR	% SOBRE A RCL
Dívida Consolidada Líquida	-23.753,28	0,00
Limite Definido por Resolução do Senado Federal	0,00	120,00

GARANTIA DE VALORES	VALOR	% SOBRE A RCL
Total das Garantias Concedidas	0,00	0,00
Limite Definido por Resolução do Senado Federal	4.224.573,05	22,00

OPERAÇÕES DE CRÉDITO	VALOR	% SOBRE A RCL
Operações de Crédito Internas e Externas	0,00	0,00
Limite Definido pelo Senado Federal para Operações de Crédito Externas e Internas	0,00	0,00
Operações de Crédito por Antecipação da Receita	3.072.416,76	16,00
Limite Definido pelo Senado Federal para Operações de Crédito por Antecipação da Receita	1.344.182,33	7,00

RESTOS A PAGAR	INSCRIÇÃO EM RESTOS A PAGAR NÃO PROCESSADOS DO EXERCÍCIO	DISPONIBILIDADE DE CAIXA LÍQUIDA (ANTES DA INSCRIÇÃO EM RESTOS A PAGAR NÃO PROCESSADOS DO EXERCÍCIO)
Valor Total	0,00	21.629,23

FONTE:
Lindoeste, 29/05/2018

SIDNEI DOS SANTOS
PRESIDENTE

DEVAIR ALVES DE SOUZA
CONTROLADOR INTERNO

SILAS MARIA PEREIRA LACERDA
CONTADORA CRC 038951/O

CI1185818-E18

CÂMARA MUNICIPAL DE CAMPO BONITO
RELATÓRIO DE GESTÃO FISCAL
DEMONSTRATIVO SIMPLIFICADO DO RELATÓRIO DE GESTÃO FISCAL
ORÇAMENTO FISCAL E DA SEGURIDADE SOCIAL
JANEIRO A ABRIL DE 2018

Página: 1 / 1

LRF, art. 48 - Anexo 6

RECEITA CORRENTE LÍQUIDA	VALOR ATÉ O BIMESTRE
Receita Corrente Líquida	17.429.270,73
Receita Corrente Líquida Ajustada	17.429.270,73

DESPESA COM PESSOAL	VALOR	% SOBRE A RCL AJUSTADA
Despesa Total com Pessoal - DTP	730.585,93	4,19
Limite Máximo (incisos I, II e III, art. 20 da LRF)	1.045.756,24	6,00
Limite Prudencial (parágrafo único, art. 22 da LRF)	993.468,43	5,70
Limite de Alerta (inciso II do §1º do art. 59 da LRF)	941.180,61	5,40

DÍVIDA CONSOLIDADA	VALOR	% SOBRE A RCL
Dívida Consolidada Líquida	0,00	0,00
Limite definido por Resolução do Senado Federal	0,00	0,00

GARANTIA DE VALORES	VALOR	% SOBRE A RCL
Total das Garantias de Valores	0,00	0,00
Limite definido por Resolução do Senado Federal	0,00	0,00

OPERAÇÕES DE CRÉDITO	VALOR	% SOBRE A RCL
Operações de Crédito Internas e Externas	0,00	0,00
Operações de Crédito por Antecipação da Receita	0,00	0,00
Limite definido pelo Senado Federal para Operações de Crédito Internas e Externas	0,00	0,00
Limite definido pelo Senado Federal para Operações de Crédito por Antecipação da Receita	0,00	0,00

RESTO A PAGAR	INSCRIÇÃO EM RESTOS A PAGAR NÃO PROCESSADOS DO EXERCÍCIO	DISPONIBILIDADE DE CAIXA LÍQUIDA (ANTES DA INSCRIÇÃO EM RESTOS A PAGAR NÃO PROCESSADOS DO EXERCÍCIO)
Valor Total	0,00	76.336,18

ADAIR ANTONIO DOS SANTOS
CONTADOR CRC 046606/O-4

ADEMAR BELO
PRESIDENTE DO LEGISLATIVO

CI1185823-E18

ESTADO DO PARANÁ
MUNICÍPIO DE SÃO MIGUEL DO IGUAÇU

AVISO DE LICITAÇÃO
PROCESSO 150/2018 - PMSMI
TOMADA DE PREÇOS Nº 010/2018–PMSMI

O Município de São Miguel do Iguaçu – Pr, **TORNA PÚBLICO** aos interessados que em conformidade com a Lei Federal nº 8.666/93 e suas alterações posteriores, que se encontra disponível para retirada, o edital da **TOMADA DE PREÇOS**, objetivando tipo Menor Preço,global Contratação de empresa especializada em construção civil para execução da obra da galeria e da pavimentação asfáltica sobre o Arroio Pinto na Rua Euclides da Cunha – Centro do Município de São Miguel do Iguaçu-PR, seguindo os documentos técnicos em anexo (Planilha Orçamentária, QCI, Quadro de Composição de BDI, Cronograma Físico-Financeiro, Memorial Descritivo, Memorial de Cálculo e Projeto - ART nº 20182224701).. conforme anexo do edital, A **TOMADA DE PREÇOS** será realizada no dia **15 de junho de 2018, às 14:00 horas**, na sala de reuniões da Prefeitura Municipal. O edital deverá ser retirado no site http://transparencia.saomiguel.pr.gov.br/808/portal/transparencia/ ou diretamente no Departamento de Licitações e Contratos, na Rua Vânio Ghellere, 64, no horário comercial de 2ª a 6ª feira, mediante a apresentação de mídia removível com entrada para USB (pendrive). São Miguel do Iguaçu-Pr, 29 de maio de 2018. **CLAUDIOMIRO DA COSTA DUTRA** – Prefeito Municipal.

CI1185827-E18

Câmara Municipal de Capitão Leônidas Marques
Av. Iguaçu - 290 - Centro - Fone (45)3286-1144 - CNPJ 01.513.101/0001-29
CEP-85.790-000 - Capitão Leônidas Marques - Paraná

ERRATA
1° TERMO ADITIVO AO CONTRATO N.º 05/2017

Onde se lê:

CLÁUSULA PRIMEIRA - DO OBJETO

1. O presente termo aditivo tem como objeto o ACRÉSCIMO QUANTITATIVO mediante alteração da quantidade dos itens objeto do contrato n° 05/2017 e anexo I do Edital do Pregão Presencial n° 05/2017.

CLÁUSULA SEGUNDA - DO ACRÉSCIMO

1. Fica editada a cláusula segunda do contrato acima declinado, originada do Processo Licitatório n° 07/2017, cuja licitação foi realizada na modalidade Pregão Presencial n° 05/2017.
2. O acréscimo quantitativo será de 25% (vinte e cinco por cento) do objeto da licitação, valor este compatível com os limites estabelecidos na lei nº 8.666/93.

CLÁUSULA TERCEIRA – DO VALOR

1. O valor total deste termo aditivo para cobrir as despesas relativas ao acréscimo do contrato, é R$ 2.001,51 (dois mil e um reais e cinquenta e um centavos).
2. O valor total do contrato, após acrescido, é R$10.006,51 (dez mil reais e cinquenta e um centavos), que corresponde ao valor total do contrato vigente com acréscimo de 25% (vinte e cinco por cento);
3 - Os efeitos financeiros decorrentes do acréscimo vigoram a partir da data da publicação desde Termo Aditivo.

Leia-se:

CLÁUSULA PRIMEIRA - DO OBJETO

1. O presente termo aditivo tem como objeto o ACRÉSCIMO QUANTITATIVO mediante alteração da quantidade dos seguintes itens, objeto do contrato n° 05/2017 e anexo I do Edital do Pregão Presencial n° 05/2017:

Item	Descrição	Unidade de Medida	Marca	Valor Unitário
01	**AÇÚCAR CRISTAL**	Pacote de 5 kg	**Alto Alegre**	R$ 12,39
02	**CAFÉ EM PÓ HOMOGÊNEO, TRADICIONAL**	Pacote de 500g	**Itamaraty**	R$ 10,13
05	**ÁGUA MINERAL NÃO GASOSA**	Fardo com 12 unidades de 500 ml	**Fontana Oro**	R$ 13,62
06	**ÁGUA MINERAL GASOSA**	Fardo com 12 unidades de 500 ml	**Fontana Oro**	R$ 13,62
07	**ÁGUA MINERAL**	Garrafão de 20L	**Fontana Oro**	R$ 15,16
11	**ERVA MATE**	Pacote de 1 kg	**Terra Mate**	R$ 9,28
13	**ÁLCOOL EM GEL**	Frasco de 480 ml	**Ilha**	R$ 5,06
35	**SACO PLÁSTICO**	Pacote com 10 unidades	**Orleplast 20 Litros**	R$ 5,96
50	**ÁGUA SANITÁRIA**	Unidade de 1L	**Ype**	R$ 2,11

CLÁUSULA SEGUNDA - DO ACRÉSCIMO

1. Fica editada a cláusula segunda do contrato acima declinado, originada do Processo Licitatório n° 07/2017, cuja licitação foi realizada na modalidade Pregão Presencial n° 05/2017.
2. O acréscimo quantitativo será de 25% (vinte e cinco por cento) dos itens listados na cláusula primeira, valor este compatível com os limites estabelecidos na lei nº 8.666/93.

CLÁUSULA TERCEIRA – DO VALOR

1. O valor total deste termo aditivo para cobrir as despesas relativas ao acréscimo do contrato, é R$ 694,53 (seiscentos e noventa e quatro reais e cinquenta e três centavos);

2. O valor total do contrato, após acrescido, é de R$ 8.699,74 (oito mil seiscentos e noventa e nove reais e setenta e quatro centavos), que corresponde ao valor total do contrato vigente com acréscimo de 25% (vinte e cinco por cento) dos itens listados neste termo aditivo;
3 - Os efeitos financeiros decorrentes do acréscimo vigoram a partir da data da publicação desde Termo Aditivo.

Sala da Presidência da Câmara Municipal de Capitão Leônidas Marques, 29 de maio de 2018.

MAXWELL SCAPINI
Presidente

CI1185825-E18

ESTADO DO PARANÁ
Prefeitura Municipal Santa Tereza do Oeste
AV. PARANÁ, 61 - FONE/FAX: (45) 3231-1177 - CEP 85875-000 - SANTA TEREZA DO OESTE-PARANÁ
E-mail: slotereza@hotmail.com.br

EXTRATO DE CONTRATO DECORRENTE TOMADA DE PREÇOS Nº. 04-2018.
CONTRATANTE: Município de Santa Tereza do Oeste – Pr.
CONTRATADA: Sady Soares & Soares Ltda
OBJETO: Contratação de empresa especializada para Construção do Centro Cultural do Município de Santa Tereza do Oeste, Conforme Contrato de Repasse OGU 841458/2016 – Operação 1037049-24 – Programa Turismo.
Valor: R$ 476.827,89 (Quatrocentos e setenta e seis mil, oitocentos e vinte e sete reais e oitenta e nove centavos)
Elio Marciniak
Prefeito Municipal
Santa Tereza do Oeste, 29 de maio de 2018.

CI1185824-E18

BALANÇO PATRIMONIAL
Período: De Janeiro Até Abril
Câmara Municipal de Campo Bonito

Exercício 2018

Página: 1

ATIVO			
ESPECIFICAÇÃO	Nota	Exercício Atual	Exercício Anterior
ATIVO CIRCULANTE		[illegible]	0,00
CAIXA E EQUIVALENTES DE CAIXA		[illegible]	0,00
CAIXA E EQUIVALENTES DE CAIXA EM MOEDA NACIONAL		[illegible]	0,00
ATIVO NÃO CIRCULANTE		[illegible]	[illegible]
IMOBILIZADO		[illegible]	[illegible]
BENS MÓVEIS		[illegible]	[illegible]
BENS IMÓVEIS		[illegible]	[illegible]
TOTAL			

PASSIVO			
ESPECIFICAÇÃO	Nota	Exercício Atual	Exercício Anterior
PASSIVO CIRCULANTE		[illegible]	0,00
OBRIGAÇÕES TRABALHISTAS, PREVIDENCIÁRIAS E ASSISTENCIAIS A PAGAR A CURTO PRAZO		0,00	0,00
PESSOAL A PAGAR		0,00	0,00
ENCARGOS SOCIAIS A PAGAR		0,00	0,00
FORNECEDORES E CONTAS A PAGAR A CURTO PRAZO		[illegible]	0,00
FORNECEDORES E CONTAS A PAGAR NACIONAIS A CURTO PRAZO		[illegible]	0,00
DEMAIS OBRIGAÇÕES A CURTO PRAZO		0,00	0,00
VALORES RESTituíDOS		0,00	0,00
OUTRAS OBRIGAÇÕES A CURTO PRAZO		0,00	0,00
TOTAL DO PASSIVO		[illegible]	0,00

PATRIMÔNIO LÍQUIDO		
ESPECIFICAÇÃO	Exercício Atual	Exercício Anterior
RESULTADOS ACUMULADOS	[illegible]	[illegible]
AJUSTES DE EXERCÍCIOS ANTERIORES	[illegible]	[illegible]
RESULTADOS DE EXERCÍCIOS ANTERIORES	[illegible]	[illegible]
TOTAL DO PATRIMÔNIO LÍQUIDO	[illegible]	[illegible]
TOTAL		

ATIVO FINANCEIRO	0,00	0,00	PASSIVO FINANCEIRO	0,00	0,00
ATIVO PERMANENTE	60.740,75	60.740,75	PASSIVO PERMANENTE	0,00	0,00
SALDO PATRIMONIAL				60.740,75	60.740,75

Notas Explicativas (Facultativas) - Nota Modelo a Page Nas Prioridades

Notas aos Atos Potenciais Ativos		
ESPECIFICAÇÃO	Exercício Atual	Exercício Anterior
GARANTIAS E CONTRAGARANTIAS RECEBIDAS A EXECUTAR	0,00	0,00
DIREITOS CONVENIADOS E OUTROS INSTRUMENTOS CONGÊNERES A RECEBER	0,00	0,00
TERMOS CONTRATUAIS A LIQUIDAR	0,00	0,00
OUTROS ATOS POTENCIAIS ATIVOS A EXECUTAR	0,00	0,00
TOTAL	0,00	0,00

Notas aos Atos Potenciais Passivos		
ESPECIFICAÇÃO	Exercício Atual	Exercício Anterior
GARANTIAS E CONTRAGARANTIAS CONCEDIDAS A EXECUTAR	0,00	0,00
HONRAÇAS, CONVENIADOS E OUTROS INSTRUMENTOS CONGÊNERES A LIBERAR	0,00	0,00
TERMOS CONTRATUAIS A LIQUIDAR	0,00	0,00
OUTROS ATOS POTENCIAIS PASSIVOS A EXECUTAR	0,00	0,00
TOTAL	0,00	0,00

Exercício 2018

BALANÇO PATRIMONIAL
Período: De Janeiro Até Abril
Câmara Municipal de Campo Bonito

Página: 2

DEMONSTRATIVO DO SUPERÁVIT/DÉFICIT FINANCEIRO APURADO NO BALANÇO PATRIMONIAL		
FONTES DE RECURSOS	Exercício Atual	Exercício Anterior
[illegible]	[illegible]	[illegible]
[illegible]	[illegible]	[illegible]
TOTAL	[illegible]	[illegible]

Notas Explicativas

ADEMAR BELO
PRESIDENTE DO LEGISLATIVO

ALAIR ANTONIO DOS SANTOS
CONTADOR CRC 038561/O

CI1185821-E18

MUNICÍPIO DE LINDOESTE - PR - PODER LEGISLATIVO
CÂMARA MUNICIPAL DE LINDOESTE
RELATÓRIO DA GESTÃO FISCAL
DEMONSTRATIVO DA DESPESA COM PESSOAL
ORÇAMENTOS FISCAL E DA SEGURIDADE SOCIAL
MAIO/2017 A ABRIL/2018

RGF – ANEXO 1 (LRF, art. 55, inciso I, alínea "a") R$ 1,00

DESPESAS COM PESSOAL	DESPESAS EXECUTADAS (Últimos 12 Meses)	
	LIQUIDADAS	INSCRITAS EM RESTOS A PAGAR NÃO PROCESSADOS (b)
	a)	
DESPESA BRUTA COM PESSOAL (I)	859.851,03	0,00
Pessoal Ativo	859.851,03	0,00
Vencimentos, Vantagens e Outras Despesas Variáveis	[illegible]	0,00
Obrigações Patronais	[illegible]	0,00
Benefícios Previdenciários	0,00	0,00
Pessoal Inativo e Pensionista	0,00	0,00
Aposentadorias, Reserva e Reformas	0,00	0,00
Pensões	0,00	0,00
Outros Benefícios Previdenciários	0,00	0,00
Outras Despesas de Pessoal decorrentes de Contratos de Terceirização (§ 1º do art. 18 da LRF)	0,00	0,00
DESPESAS NÃO COMPUTADAS (§ 1º do art. 19 da LRF) (II)	0,00	0,00
Indenizações por Demissão e Incentivos à Demissão Voluntária	0,00	0,00
Decorrentes de Decisão Judicial	0,00	0,00
Despesas de Exercícios Anteriores do período anterior ao da apuração	0,00	0,00
Inativos e Pensionistas com Recursos Vinculados	0,00	0,00
Compensação Financeira (inciso II, § 9º, art. 37 da CF)	0,00	0,00
DESPESA LÍQUIDA COM PESSOAL (III) = (I-II)	**859.851,03**	**0,00**

APURAÇÃO DO CUMPRIMENTO DO LIMITE LEGAL	VALOR	% SOBRE A RCL AJUSTADA
RECEITA CORRENTE LÍQUIDA - RCL (IV)	19.202.604,75	-
(-) Transferências obrigatórias da União relativas às emendas individuais(V) (§ 13 art. 166 da CF)	0,00	
= RECEITA CORRENTE LÍQUIDA AJUSTADA (VI)	19.202.604,75	
DESPESA TOTAL COM PESSOAL - DTP (VII) = (III a + III b)	859.851,03	4,48
LIMITE MÁXIMO (VIII) (incisos I, II e III, art. 20 da LRF)	1.152.156,28	6,00
LIMITE PRUDENCIAL (IX) = (0,95 x VIII) (parágrafo único do art. 22 da LRF)	1.094.548,46	5,70
LIMITE DE ALERTA (X) = (0,90 x VIII) (inciso II do §1º do art. 59 da LRF)	1.036.940,65	5,40

FONTE:

CI1185820-E18

indiaporã, 29/05/2018

SIDNEI DOS SANTOS
PRESIDENTE

DEVAIR NEVES DE SOUZA
CONTROLADOR INTERNO

SILAS MARIA PEREIRA LACERDA
CONTADOR CRC 038561/O

CÂMARA MUNICIPAL DE IGUATU
ESTADO DO PARANÁ
AV. 7 DE SETEMBRO, 384 - FONE (0**45) 246-1156 - CEP 85420-000 - IGUATU - PARANÁ
C.N.P.J. 95.599.276/0001-85

PORTARIA Nº. 013/2018

Dispõe sobre Ponto Facultativo em virtude de Feriado Nacional

EDSON APARECIDO DA SILVA, Presidente da Câmara Municipal de Iguatu, Estado do Paraná, no uso de suas atribuições legais, conferidas pela Lei Orgânica do Município e pelo Regimento Interno da Câmara e;

Considerando a Recomendação Administrativa nº40/2017, expedido pelo Ministério Público da Comarca de Corbélia.

RESOLVE:

Art. 1º - Fica declarado Ponto Facultativo na Câmara Municipal de Iguatu-Pr. no dia 01/06/2018 (Sexta-Feira), em virtude do Feriado de Corpus Christi.

Parágrafo Único – Os servidores públicos deverão repor as horas não trabalhadas – 8 horas - pelo prazo de 60 dias, não excedendo 02 horas dias a repor, devendo ele ser submetido à reposição da carga horária que lhe fora beneficiada

Art. 2º - Esta Portaria entra em vigor a partir da data de sua publicação.

Câmara Municipal de Iguatu, aos 29 de maio do ano de 2018.

EDSON APARECIDO DA SILVA
Presidente

CI1185830-E18

Prefeitura Municipal de Corbélia
ESTADO DO PARANÁ
Rua Amor Perfeito,1616 – Centro – Corbélia – Paraná | CEP 85420-000 - Fone: (45) 3242-8800
www.corbelia.pr.gov.br | CNPJ 76.208.826/0001-02

PREFEITURA MUNICIPAL DE CORBELIA.
PROCESSO Nº 123.2018.
EDITAL MODALIDADE PREGÃO PRESENCIAL Nº 068.2018.
Objeto: contratação por Registro de Preços para execução de serviços de Mão de obra para plantio, limpeza, manutenção de canteiros, poda e recolhimento dos galhos do município, à serem executados conforme necessidade da PMC e solicitação feita pela Secretaria de Desenvolvimento Economico da PMC.
Regime de execução: Menor Preço por Item.
Valor Máximo: Vide Edital Originário.
Prazo de execução: em até 12(doze) meses a contar da assinatura da ata/contrato.
Tipo de Licitação: Pregão Presencial
Abertura: as 09:00 do dia 15.06.2018 na Câmara Municipal de Corbélia PR, sito a Rua Amor Perfeito, 1622, Corbélia – PR;
Edita na íntegra: Poderá ser adquirido pelos interessados horário de expediente da PMC, **através do E-MAIL:** licitacao@corbelia.pr.gov.br, informações pelo telefone (045)3242-8810;
Legislação aplicável: Lei Federal nº 8.666/93 de 21/06/1993 e suas alterações, Lei Federal nº 10.520 de 17/07/2002, Lei Federal nº 123 de 14/12/2006 e Lei Municipal nº 660 de 06/07/2007 e demais normas pertinentes a espécie.
Gabinete do Prefeito Municipal de Corbélia, ao 29.05.2018.

Giovani Miguel Wolf Hnatuw
Prefeito Municipal

CI1185832-E18

Prefeitura Municipal de Corbélia
ESTADO DO PARANÁ
Rua Amor Perfeito,1616 – Centro – Corbélia – Paraná | CEP 85420-000 - Fone: (45) 3242-8800
www.corbelia.pr.gov.br | CNPJ 76.208.826/0001-02

PREFEITURA MUNICIPAL DE CORBELIA.
PROCESSO Nº 124.2018.
EDITAL MODALIDADE PREGÃO PRESENCIAL Nº 069.2018 REGISTRO DE PREÇO.
Objeto: Locação de caçambas estacionárias para coleta de resíduos e entulhos no perímetro urbano, detalhado no Termo de Referência do presente Edital. Serviços a serem adquiridos conforme a necessidade da PMC.
Regime de execução: Menor Preço ITEM.
Valor Máximo: Vide Edital Originário.
Prazo de execução: em até 12(doze) meses a contar da assinatura da ata/contrato.
Tipo de Licitação: Pregão Presencial
Abertura: as 10:00 do dia 15.06.2018 na Câmara Municipal de Corbélia PR, sito a Rua Amor Perfeito, 1622, Corbélia – PR;
Edita na Integra: Poderá ser adquirido pelos interessados horário de expediente da PMC, **através do E-MAIL:** licitacao@corbelia.pr.gov.br, informações pelo telefone (045)3242-8810;
Legislação aplicável: Lei Federal nº 8.666/93 de 21/06/1993 e suas alterações, Lei Federal nº 10.520 de 17/07/2002, Lei Federal nº 123 de 14/12/2006 e Lei Municipal nº 660 de 06/07/2007 e demais normas pertinentes a espécie.
Gabinete do Prefeito Municipal de Corbélia, aos 29.05.2018.

Giovani Miguel Wolf Hnatuw
Prefeito Municipal

CI1185833-E18

Prefeitura Municipal de Corbélia
ESTADO DO PARANÁ
Rua Amor Perfeito,1616 – Centro – Corbélia – Paraná | CEP 85420-000 - Fone: (45) 3242-8800
www.corbelia.pr.gov.br | CNPJ 76.208.826/0001-02

PREFEITURA MUNICIPAL DE CORBELIA.
PROCESSO Nº 125.2018.
EDITAL MODALIDADE PREGÃO PRESENCIAL Nº 070.2018.
Objeto: Registro de Preços para a para execução de serviços de motoniveladora, Pá carregadeira, Trator de Esteira e Escavadeira Hidráulica com operador, Óleo Diesel, Encargos Sociais e demais despesas por conta da Contratada, à serem executados conforme planilha de orçamento fornecido pelo Dpto. De Engenharia da PMC.
Regime de execução: Menor Preço por Hora – Menor preço por ITEM.
Valor Máximo: Vide Edital Originário.
Prazo de execução: em até 12(doze) meses a contar da assinatura da ata/contrato.
Tipo de Licitação: Pregão Presencial
Abertura: as 14:00 do dia 15.06.2018 na Câmara Municipal de Corbélia PR, sito a Rua Amor Perfeito, 1622, Corbélia – PR;
Edita na Integra: Poderá ser adquirido pelos interessados horário de expediente da PMC, **através do E-MAIL:** licitacao@corbelia.pr.gov.br, informações pelo telefone (045)3242-8810;
Legislação aplicável: Lei Federal nº 8.666/93 de 21/06/1993 e suas alterações, Lei Federal nº 10.520 de 17/07/2002, Lei Federal nº 123 de 14/12/2006 e Lei Municipal nº 660 de 06/07/2007 e demais normas pertinentes a espécie.
Gabinete do Prefeito Municipal de Corbélia, aos 29.05.2018.

Giovani Miguel Wolf Hnatuw
Prefeito Municipal

CI1185834-E18

Prefeitura Municipal de Corbélia
ESTADO DO PARANÁ
Rua Amor Perfeito,1616 – Centro – Corbélia – Paraná | CEP 85420-000 - Fone: (45) 3242-8800
www.corbelia.pr.gov.br | CNPJ 76.208.826/0001-02

PREFEITURA MUNICIPAL DE CORBELIA.
PROCESSO Nº 126.2018.
EDITAL MODALIDADE PREGÃO PRESENCIAL Nº 071.2018.
Objeto: Registro de preços visando eventuais e futuras aquisições de CBUQ usinada a quente E Micro revestimento Asfáltico a frio para usar em manutenção emergencial preventiva de pavimentos asfálticos para atendimento das necessidades da Secretaria Municipal de Viação e Obras, conforme especificação completa no anexo I do presente Edital.
Regime de execução: Menor Preço Por Item;
Prazo de entrega/execução: Conta-se, da assinatura do contrato em 12(doze) meses.
Valor Máximo: Vide Edital
Protocolo dos envelopes: até as **16h15 do dia 15.06.2018.** Sessão pública as **16h30 do mesmo dia**, na Câmara Municipal de Corbélia, sito a Rua Amor Perfeito, 1622;
Edital: A íntegra do Edital estará à disposição dos interessados no horário normal de expediente, informações pelo telefone (045)3242-8810; E-mail: cadastro@corbelia.pr.gov.br
Legislação aplicável: Lei Fed. nº 8.666/93 de 21/06/1993 e suas alterações, Lei Fed. nº 10.520 de 17/07/2002, Lei Fed. nº 123 de 14/12/2006 e Lei Mun. nº 660 de 06/07/2007.
Gabinete do Prefeito Municipal de Corbélia, aos 29.05.2018.

Giovani Miguel Wolf Hnatuw
Prefeito Municipal

CI1185835-E18

Prefeitura Municipal de Boa Vista da Aparecida
Estado do Paraná
CNPJ 78.121.985/0001-09
Av. Cícero Barbosa Sobrinho, 1190 - Centro - Fone/Fax (45) 3287-1331 - 85760-000 - Boa Vista da Aparecida - Paraná

AVISO DE LICITAÇÃO
TOMADA DE PREÇOS Nº 004/2018
O **MUNICÍPIO DE BOA VISTA DA APARECIDA**, Estado do Paraná, comunica aos interessados que fará realizar licitação na modalidade acima, do tipo, "menor preço global", visando a contratação de empresa especializada para a execução de serviços de engenharia na infraestrutura física da Escola Estadual do Campo Linha Progresso e Escola Rural Municipal Olavo Bilac, conforme convênio nº 146/2018 celebrado com o Instituto Paranaense de Desenvolvimento Educacional – FUNDEPAR, em regime de empreitada global por meio da qual a contratada obriga-se a executar a obra fornecendo a mão de obra e os materiais necessários, de conformidade com os Projetos, Orçamento, Cronograma de Execução e Memorial Descritivo que ficam fazendo parte integrante deste processo
- Data de abertura: 19/06/2018
- Horário: 09h (nove horas)
- Local: Sala de Reuniões – Paço Municipal.
A íntegra do instrumento acima poderá ser obtida pessoalmente junto ao Setor de Licitações desta Prefeitura na Avenida Cícero Barbosa Sobrinho, 1190, no horário das 07h30min às 11h30min e das 13h às 17 horas, de segunda a sexta-feira ou pelo site: www.boavistadaaparecida.pr.gov.br
PUBLIQUE-SE
Boa Vista da Aparecida, 29 de maio de 2018
Leonir Antunes dos Santos
Prefeito Municipal

CI1185828-E18

Prefeitura Municipal de Boa Vista da Aparecida
Estado do Paraná
CNPJ 78.121.985/0001-09
Av. Cícero Barbosa Sobrinho, 1190 - Centro - Fone/Fax (45) 3287-1331 - 85760-000 - Boa Vista da Aparecida - Paraná

AVISO DE LICITAÇÃO
TOMADA DE PREÇOS Nº 005/2018
O **MUNICÍPIO DE BOA VISTA DA APARECIDA**, Estado do Paraná, comunica aos interessados que fará realizar licitação na modalidade acima, do tipo, "menor preço global", visando a contratação de empresa especializada para a execução de serviços de engenharia na infraestrutura física da Escola Estadual do Campo Flor da Serra e Escola Rural Municipal Nilton Ronchim, conforme convênio nº 145/2018 celebrado com o Instituto Paranaense de Desenvolvimento Educacional – FUNDEPAR, em regime de empreitada global por meio da qual a contratada obriga-se a executar a obra fornecendo a mão de obra e os materiais necessários, de conformidade com os Projetos, Orçamento, Cronograma de Execução e Memorial Descritivo que ficam fazendo parte integrante deste processo
- Data de abertura: 19/06/2018
- Horário: 14h (quatorze horas)
- Local: Sala de Reuniões – Paço Municipal.
A íntegra do instrumento acima poderá ser obtida pessoalmente junto ao Setor de Licitações desta Prefeitura na Avenida Cícero Barbosa Sobrinho, 1190, no horário das 07h30min às 11h30min e das 13h às 17 horas, de segunda a sexta-feira, ou pelo site: www.boavistadaaparecida.pr.gov.br
PUBLIQUE-SE
Boa Vista da Aparecida, 29 de maio de 2018.
Leonir Antunes dos Santos
Prefeito Municipal

CI1185829-E18

PREFEITURA DO MUNICÍPIO
IBEMA
RESILIENTE

CONCURSO PÚBLICO Nº 001/2018
EDITAL Nº 01.01/2018
EXTRATO DO EDITAL

O Prefeito Municipal de Ibema, Estado do Paraná, no uso de suas atribuições legais, mediante as condições estipuladas neste Edital, em conformidade com o artigo 37, II da Constituição Federal e demais disposições atinentes à matéria torna público o presente Edital que estabelece as instruções para realização de **CONCURSO PÚBLICO** de provas e títulos para provimento aos cargos de **Bioquímico/ Farmacêutico, Agente Administrativo, Agente Comunitário de Saúde, Agente de Controle de Endemias, Auxiliar de Enfermagem, Atendente de Consultório Dentário, Motorista.**

1. DOS CARGOS, REQUISITOS, NÚMERO DE VAGAS, CARGA HORÁRIA SEMANAL, TAXA DE INSCRIÇÃO E SALÁRIO BASE.

CARGO	SALÁRIO			TAXA INSC. (R$)	Nº DE VAGAS	CARGA HORÁRIA	REQUISITOS
	Sal Base	Adic. Insal	Total				
Bioquímico/ Farmacêutico	3.207,97	641,98	3.851,89	100,00	*	40 H	Ens no Superior completo em Farmácia com registro no conselho competente.
Agente Administrativo	1.267,26	-------	1.267,26	50,00	CR*	40 H	Ens no médio completo
Agente comunitário de Saúde	1.332,07	266,41	1.598,48	50,00	CR*	40 H	Ensino fundamental completo.
Agente de Controle de endemias	1.332,07	266,41	1.598,48	50,00	CR*	40 H	Ensino fundamental completo
Auxiliar de Enfermagem	1.633,42	306,68	1.940,10	50,00	CR*	40 H	Ensino médio completo, curso técnico e registro no COREN
Motorista	1.180,72	-------	1.180,72	50,00	CR*	40 H	Ensino Fundamental Completo e Carteira Nacional de Habilitação "D" ou Superior.
Atendente de Consultório Dentário	1.267,26	253,45	1.520,71	50,00	CR*	40 H	Ensino médio completo, curso técnico e registro no CRO

(*) Cadastro de Reserva

2. DAS INSCRIÇÕES
Será admitida a inscrição somente via Internet no endereço eletrônico www.fadct.org.br solicitada no período entre **09 horas do dia 11 de junho de 2018 e 23 horas e 59 minutos do dia 06 de julho de 2018**, observado o horário oficial de Brasília/DF

O Edital na íntegra, bem como todos os seus anexos estão disponíveis nos sites www.fadct.org.br e www.ibema.pr.gov.br e no mural da Prefeitura Municipal de Ibema. PR.

Prefeitura do Município de Ibema, Estado do Paraná, em 29 de maio de 2018.

Adelar Arrosi
Prefeito

CI1185831-E18

Prefeitura Municipal de Corbélia
ESTADO DO PARANÁ
Rua Amor Perfeito,1616 – Centro – Corbélia – Paraná | CEP 85420-000 - Fone: (45) 3242-8800
www.corbelia.pr.gov.br | CNPJ 76.208.826/0001-02

PREFEITURA MUNICIPAL DE CORBÉLIA PR.
EXTRATO DO EDITAL TOMADA DE PREÇOS Nº. 011.2018.
PROCESSO ADMINISTRATIVO Nº 122.2018.
Objeto: Contratação de empresa para prestação de serviço de orientação no processo de gerenciamento dos bens patrimoniais do município, tendo em vista atender a legislação do Plano de Contas Aplicado ao Setor Público (PCASP), atender ainda as exigências do Tribunal de Contas do Estado do Paraná, bem como, poder gerenciar de forma eficaz os bens do município, através de sistema informatizado do inventário patrimonial (móveis, imóveis, intangíveis e de domínio público).
Modalidade: Tomada de Preços
Regime de execução: Menor Preço Global.
Prazo de execução dos serviços, o prazo de execução dos serviços será de 12(doze) meses, a partir da assinatura do contrato entre as partes.
Dotação Orçamentária: 03.003.04.122.0040.2.140 – manutenção departamento de Administração. 03.006.04.123.0050.2.170 – Manutenção de Contabilidade.
Valor Máximo: Vide Edital.
Abertura: as 09H00 do dia de 19.06.2018, na Câmara Municipal de Corbélia PR, sito, Rua Amor Perfeito, 1622, Centro, Corbélia Pr.
Edital: A íntegra do Edital estará à disposição dos interessados através do: E-Mail: licitacao@corbelia.pr.gov.br , e no site www.corbelia.pr.gov.br Portal de Transparência.
Legislação aplicável: Lei Federal nº 8.666/93 de 21.06.93, com alterações das Leis 8.883 de 08.06.94 e 9.648 de 27.05.98 e da LC 123/2006, DF 3555/00 e demais normas legais e, ainda, pelo estabelecimento no presente Edital e seus Anexos,
Gabinete do Prefeito Municipal de Corbélia Pr, 29.05.2018.

Giovani Miguel Wolf Hnatuw
Prefeito Municipal

CI1185836-E18

Município de Lindoeste
E-mail: pmlindoe@lindoeste.pr.gov.br
AV. Marechal Cândido Rondon, s/n – Telefax (45) 3237-8000
CEP 85826-000 - LINDOESTE - PARANÁ
CNPJ **80.881.915/0001-92**

AVISO DE LICITAÇÃO Nº 056/2018
PREGÃO PRESENCIAL Nº 038/2018
O MUNICIPIO DE LINDOESTE Estado do Paraná, com a devida autorização expedida pelo Excelentíssimo Senhor Prefeito José Romualdo Pedro, de conformidade com o disposto na Lei nº 8.666, de 21/06/1993, na Lei nº 10.520, de 17/07/2002, no Decreto nº 3.555, de 08/08/2000 e na Lei Complementar nº 123, de 14/12/2006, Lei Complementar nº 147, de 07/08/2014, torna público que será realizado no dia 14/06/2018, às 08h30min, procedimento de licitação, na modalidade PREGÃO PRESENCIAL, do tipo MENOR PREÇO por lote, exclusivamente para Micro Empresas e Empresas de Pequeno Porte, cujo objeto é a Aquisição de Item (Material Permanente, Material de Expediente e Gêneros Alimentícios) para atendimento do Programa Bolsa Família, por meio da Secretaria Municipal de Assistência Social, conforme especificações constantes no Edital. O edital poderá ser obtido no Departamento de Licitação da Prefeitura Municipal de Lindoeste, Estado do Paraná, localizada à Avenida Marechal Rondon, S/N, Fone: (45) 3237-8000, no horário das 08:00 às 17:00 horas, ou no endereço eletrônico http://www.lindoeste.pr.gov.br/, ou ainda através do email: licitacao@lindoeste.pr.gov.br.
Lindoeste, 29 de maio de 2018.

Roni Martins
Pregoeiro Municipal

CI1185838-E18

MUNICÍPIO DE CAPITÃO LEÔNIDAS MARQUES - PR

TERMO ADITIVO Nº. 003/2018.
PREGÃO PRESENCIAL N. º 085/2017.
CONTRATO DE FORNECIMENTO N. º 295/2017.

Que entre si celebram. De um lado o *MUNICIPIO DE CAPITÃO LEÔNIDAS MARQUES*, Estado do Paraná, pessoa jurídica de direito público interno, situada na Av. Tancredo Neves, 502, Estado do Paraná, inscrita no CNPJ sob n. º 76.208.834/0001-59, neste ato devidamente representado por seu Prefeito Municipal, Senhor *CLAUDIOMIRO QUADRI*, e de outro lado a empresa *AUTO POSTO MISSIONEIRO DO OESTE LTDA*, pessoa jurídica de direito privado, localizada na Rodovia PRT 163, KM 55, Linha Vista Alegre, município de Capitão Leônidas Marques, Estado do Paraná, inscrita no CNPJ sob n. º 77.865.474/0001-89, neste ato representada por sua Sócia, Sra. *SERLI TEREZINHA DE MELLO*, portadora do CPF sob n. º 766.182.009-97 e RG sob n. º 8.221.354-6 SSP-PR. Fundamentando-se no artigo 65, inciso II, alínea d, da Lei 8.666/93 de 21.06.93, assim como pelas condições do edital em consideração e parecer jurídico ajustando o seguinte.

CLÁUSULA PRIMEIRA – DO OBJETIVO:
Constitui objetivo deste Termo Aditivo, a alteração do preço dos combustíveis, **diesel S500 e gasolina comum**, conforme reajuste ocorrido no período, objetivando restabelecer o equilíbrio econômico-financeiro inicial do contrato.

CLÁUSULA SEGUNDA – DO PREÇO:
Ficam alterados os preços por litro conforme segue:
ITEM 01
*** Diesel S 500 de R$ 3,20 (três reais e vinte centavos), para R$ 3,44 (três reais e quarenta e quatro centavos).**
ITEM 02
*** Gasolina Comum de R$ 4,03 (quatro reais e três centavos), para R$ 4,15 (quatro reais e quinze centavos).**

CLÁUSULA TERCEIRA – DAS DISPOSIÇÕES GERAIS:
Ratificam-se as demais disposições do Contrato originário não modificado por este instrumento.
E, por estarem de comum acordo, assinam o presente Aditivo Contratual em duas vias, de igual teor e forma, na presença de duas testemunhas

Capitão Leônidas Marques, Estado do Paraná, em 29 de maio de 2018

Claudiomiro Quadri
Prefeito Municipal

Auto Posto Missioneiro do Oeste Ltda
Contratada

CI1185840-E18

MUNICÍPIO DE UBIRATÃ

AVISO DE LICITAÇÃO
PROCESSO Nº 4016/2018 - PREGÃO PRESENCIAL Nº109/2018
Objeto: Registro de preços para aquisição de materiais de expediente destinados a Secretaria de Saúde. Importante: A presente licitação submete-se ao exigido no Art. 48, Inciso I da Lei Complementar 147/2014, estabelecendo exclusivamente a participação de microempresas e empresas de pequeno porte nos itens de contratação cujo valor seja de até oitenta mil reais. Tipo: Menor Preço, por item. Data de abertura: 21 de Junho de 2018, às 09 horas. Local de abertura: Paço Municipal Prefeito Alberoni Bittencourt. O Edital poderá ser obtido no site www.ubirata.pr.gov.br. Ubiratã - Paraná, 28 de Maio de 2018. Viviane Aparecida de Souza Pregoeira, nomeada conforme Portaria 232/2018.

AVISO DE LICITAÇÃO
PROCESSO Nº 4017/2018 - PREGÃO PRESENCIAL Nº 110/2018
Objeto: Registro de Preços para aquisição de arte visual. Importante: A presente licitação submete-se ao exigido no Art. 48, Inciso I da Lei Complementar 147/2014, estabelecendo exclusivamente a participação de microempresas e empresas de pequeno porte nos itens de contratação cujo valor seja de até oitenta mil reais. Tipo: Menor Preço, Por item. Data de abertura: 20 de junho de 2018, às 09 horas. Local de abertura: Paço Municipal Prefeito Alberoni Bittencourt. O Edital poderá ser obtido no site www.ubirata.pr.gov.br. Ubiratã - Paraná, 28 de maio de 2018. Marcos da Silva Retamero, Pregoeiro Nomeado, Conforme Portaria 232/2018

CI1185837-E18

CISOP-Cons.Intermunic.de Saude Oeste PR-PR
Relatório Resumido da Execução Orçamentaria
Balanço Orçamentário
Orçamento Fiscal e da Seguridade Social
Janeiro a Abril 2018/Bimestre Março-Abril

Página 1 de 3

RREO - Anexo 1 (LRF, Art. 52, inciso I, alíneas "a" e "b" do inciso II e §1º) R$ 1,00

RECEITAS	PREVISÃO INICIAL	PREVISÃO ATUALIZADA (a)	RECEITAS REALIZADAS No Bimestre (b)	% (b/a)	Até o Bimestre (c)	% (c/a)	SALDO (a-c)
RECEITAS (EXCETO INTRAORÇAMENTARIAS) (I)	34.696.775,88	34.696.775,88	1.862.846,61	5,37	4.759.965,29	13,72	29.936.810,49
Receitas Correntes	34.696.775,88	34.696.775,88	1.862.846,61	5,37	4.759.965,29	13,72	29.936.810,49
Receita Patrimonial	37.800,00	37.800,00	-	-	1.835,08	4,86	35.964,92
Valores Mobiliários	37.800,00	37.800,00	-	-	1.835,08	4,86	35.964,92
Receita de Serviços	5.414.258,40	5.414.258,40	-	-	-	-	5.414.258,40
Serviços e Atividades Referentes à Saúde	5.414.258,40	5.414.258,40	-	-	-	-	5.414.258,40
Transferências Correntes	29.097.517,48	29.097.517,48	1.862.846,61	6,40	4.756.294,20	16,34	24.341.223,28
Cota-Parte Estados e do DF e dos seus Municípios	8.368.517,48	8.368.517,48	208.140,78	2,57	432.101,12	5,34	7.936.416,36
Transferências dos Municípios e de suas Entidades	21.305.000,00	21.305.000,00	1.654.321,83	7,87	4.324.293,08	20,39	16.980.706,92
Outras Receitas Correntes	150.000,00	150.000,00	354,08	0,24	2.746,08	1,83	147.254,00
Indenizações, Restituições e Ressarcimentos		-	354,08	-	2.746,08	-	(2.746,08)
Demais Receitas Correntes	150.000,00	150.000,00	-	-	-	-	150.000,00
RECEITAS (INTRAORÇAMENTARIAS) (II)							
SUBTOTAL DAS RECEITAS (I + II = III)	34.696.775,88	34.696.775,88	1.862.846,61	5,37	4.759.965,29	13,72	29.936.810,49
OPERAÇÕES DE CRÉDITO / REFINANCIAMENTO (IV)							
Operações de Crédito - Mercado Interno							
Operações de Crédito - Mercado Externo							
SUBTOTAL COM REFINANCIAMENTO (V = III + IV)	34.696.775,88	34.696.775,88	1.862.846,61	5,37	4.759.965,29	13,72	29.936.810,49
DÉFICIT (VI)					3.702.696,68		
TOTAL (VII) = (V + VI)	34.696.775,88	34.696.775,88	1.862.846,61	5,37	8.462.662,97	24,39	29.936.810,49
SALDO DE EXERCÍCIOS ANTERIORES							
Superávit Financeiro Utilizado para Créditos Adicionais							
Reservas de Contingência Arrecadadas							

DESPESAS	DOTAÇÃO INICIAL (d)	DOTAÇÃO ATUALIZADA (e)	DESPESAS EMPENHADAS No Bimestre	Até o Bimestre (f)	SALDO (g)=(e)-(f)	DESPESAS LIQUIDADAS No Bimestre	Até o Bimestre (h)	SALDO (i)=(e)-(h)	DESPESAS PAGAS ATÉ O BIMESTRE (j)	INSCRITAS EM RESTOS A PAGAR NÃO PROCESSADOS (k)
DESPESAS (EXCETO INTRAORÇAMENTARIAS) (VIII)	34.696.775,88	34.696.775,88	4.684.253,68	9.756.642,32	24.942.133,56	4.193.393,10	8.463.062,07	26.235.713,81	7.938.429,30	-
DESPESAS CORRENTES	34.696.775,88	34.696.775,88	4.684.253,68	9.756.642,32	24.942.133,56	4.193.393,10	8.463.062,07	26.235.713,81	7.938.429,30	-
PESSOAL E ENCARGOS SOCIAIS	8.346.375,00	8.346.375,00	808.925,47	1.795.916,52	6.550.458,48	808.559,56	1.979.452,84	6.366.922,16	1.979.452,84	-
OUTRAS DESPESAS CORRENTES	25.922.400,88	25.922.400,88	3.875.328,21	7.960.725,80	17.961.675,08	3.384.833,54	6.483.609,23	19.438.791,65	5.958.976,46	-
DESPESAS DE CAPITAL	150.000,00	150.000,00	3.145,89	29.246,60	120.753,40	1.198,75	20.248,80	129.751,20	20.248,80	-
INVESTIMENTOS	150.000,00	150.000,00	3.145,89	29.246,60	120.753,40	1.198,75	20.248,80	129.751,20	20.248,80	-
RESERVA DE CONTINGÊNCIA										
DESPESAS (INTRAORÇAMENTARIAS) (IX)	-	-	-	-	-	-	-	-	-	-
SUBTOTAL DAS DESPESAS (X = VIII + IX)	34.696.775,88	34.696.775,88	4.684.253,68	9.756.642,32	24.942.133,56	4.193.393,10	8.463.062,07	26.235.713,81	7.938.429,30	-
AMORTIZAÇÃO DA DÍV. - REFINANCIAMENTO (XI)	-	-	-	-	-	-	-	-	-	-
Amortização da Dívida Interna	-	-	-	-	-	-	-	-	-	-
Amortização da Dívida Externa	-	-	-	-	-	-	-	-	-	-

CISOP-Cons.Intermunic.de Saude Oeste PR-PR
Relatório Resumido da Execução Orçamentária
Balanço Orçamentário
Orçamento Fiscal e da Seguridade Social
Janeiro a Abril 2018/Bimestre Março-Abril

Página 2 de 3

RREO - Anexo 1 (LRF, Art. 52, inciso I, alíneas "a" e "b" do inciso II e §1º) R$ 1,00

DESPESAS	DOTAÇÃO INICIAL (d)	DOTAÇÃO ATUALIZADA (e)	DESPESAS EMPENHADAS No Bimestre	Até o Bimestre (f)	SALDO (g)=(e)-(f)	DESPESAS LIQUIDADAS No Bimestre	Até o Bimestre (h)	SALDO (i)=(e)-(h)	DESPESAS PAGAS ATÉ O BIMESTRE (j)	INSCRITAS EM RESTOS A PAGAR NÃO PROCESSADOS (k)
SUBTOTAL COM REFINANCIAMENTO (XII) = (X + XI)	34.696.775,88	34.696.775,88	4.684.253,68	9.756.642,32	24.942.133,56	4.193.393,10	8.463.062,07	26.235.713,81	7.938.429,30	-
SUPERÁVIT (XIII)	-	-			-	-	-	-	-	-
TOTAL (XIV) = (XII + X.I)	34.696.775,88	34.696.775,88	4.684.253,68	9.756.642,32	-	4.193.393,10	8.463.062,07	-	7.938.429,30	-
RESERVA DO RPPS	-	-	-	-		-	-	-	-	-

CISOP-Cons.Intermunic.de Saude Oeste PR-PR
Relatório Resumido da Execução Orçamentaria
Balanço Orçamentário
Orçamento Fiscal e da Seguridade Social
Janeiro a Abril 2018/Bimestre Março-Abril

Página 3 de 3

RREO - Anexo 1 (LRF, Art. 52, inciso I, alíneas "a" e "b" do inciso II e §1º) R$ 1,00

RECEITAS INTRAORÇAMENTÁRIAS	PREVISÃO INICIAL	PREVISÃO ATUALIZADA (a)	RECEITAS REALIZADAS No Bimestre (b)	% (b/a)	Até o Bimestre (c)	% (c/a)	SALDO (a-c)
RECEITAS (INTRAORÇAMENTÁRIAS) (I)							

DESPESAS INTRAORÇAMENTÁRIAS	DOTAÇÃO INICIAL (d)	DOTAÇÃO ATUALIZADA (e)	DESPESAS EMPENHADAS No Bimestre	Até o Bimestre (f)	SALDO (g)=(e-f)	DESPESAS LIQUIDADAS No Bimestre	Até o Bimestre (h)	SALDO (i)=(e-h)	DESPESAS PAGAS ATÉ O BIMESTRE (j)	INSCRITAS EM RESTOS A PAGAR NÃO PROCESSADOS (k)
DESPESAS (INTRAORÇAMENTÁRIAS) (II)										

FONTE: PRONIM RF - Responsabilidade Fiscal, 29/Mai/2018, 13h e 06m.
1.O déficit será apurado pela diferença entre a receita realizada e a despesa liquidada nos dois primeiros bimestres e a despesa empenhada no último bimestre

CI118584-E18

Página: 1 de 1
29/05/2018 13:12

CISOP-Cons.Intermunic.de Saude Oeste PR - PR
Relatório Resumido de Execução Orçamentária
Demonstrativo da Execução das Despesas por Função/Subfunção
Orçamento Fiscal e da Seguridade Social
Janeiro a Abril 2018/Bimestre Março-Abril

RREO - ANEXO 2 (LRF, Art. 52, inciso II, alínea 'c') R$ 1,00

FUNÇÃO/SUBFUNÇÃO	Dotação Inicial	Dotação Atualizada (a)	Despesas Empenhadas No Bimestre	Até o Bimestre (b)	% (b/total b)	SALDO (c)=(a-b)	Despesas Liquidadas No Bimestre	Até o Bimestre (d)	% (d/Total d)	Saldo (e)=(a-d)
DESPESAS(EXCETO INTRAORÇAMENTARIAS)(I)	**34.698.775,88**	**34.698.775,88**	**4.684.253,68**	**9.756.642,32**	**100,00**	**24.942.133,56**	**4.193.393,10**	**8.463.062,07**	**100,00**	**26.235.713,81**
Administração	32.908.790,00	32.908.790,00	4.301.860,07	9.074.297,22	93,00	23.834.492,78	3.795.808,36	7.810.373,75	92,28	25.098.416,25
Administração Geral	32.908.790,00	32.908.790,00	4.301.860,07	9.074.297,22	93,00	23.834.492,78	3.795.808,36	7.810.373,75	92,28	25.098.416,25
Saúde	1.789.985,88	1.789.985,88	382.393,61	682.345,10	6,99	1.107.640,78	397.584,74	652.688,32	7,71	1.137.297,56
Atenção Básica	1.356.727,20	1.356.727,20	167.562,62	396.071,61	4,05	960.655,59	182.753,75	366.414,83	4,32	990.312,37
Transporte Rodoviário	433.258,68	433.258,68	214.830,99	286.273,49	2,93	146.985,19	214.830,99	286.273,49	3,38	146.985,19
DESPESAS INTRAORÇAMENTÁRIAS (II)	0,00	0,00	0,00	0,00	0,00	0,00	0,00	0,00	0,00	0,00
TOTAL (III)=(I+II)	**34.698.775,88**	**34.698.775,88**	**4.684.253,68**	**9.756.642,32**	**100,00**	**24.942.133,56**	**4.193.393,10**	**8.463.062,07**	**100,00**	**26.235.713,81**

FONTE: PRONIM RF - Responsabilidade Fiscal, 29/Mai/2018, 13h e 12m.

PRONIM CP - Emissão: 29/05/2018 às 13h12min - Duração: 0h00m02seg (14)

CI185843-E18

Página: 1 de 2
29/05/2018 13:26

CISOP-CONS.INTERMUNIC.DE SAUDE OESTE PR - PR - PODER EXECUTIVO

RELATÓRIO DE GESTÃO FISCAL

DEMONSTRATIVO DA DESPESA COM PESSOAL

ORÇAMENTOS FISCAL E DA SEGURIDADE SOCIAL

MAIO/2017 A ABRIL/2018

RGF - ANEXO I (LRF, art. 55, inciso I, alínea "a") R$ 1,00

Unidade Gestora: CISOP-CONS.INTERMUNIC.DE SAUDE OESTE PR

DESPESA COM PESSOAL	DESPESAS EXECUTADAS (Últimos 12 Meses) LIQUIDADAS (a)	INSCRITAS EM RESTOS A PAGAR NÃO PROCESSADOS[1] (b)
DESPESA BRUTA COM PESSOAL (I)	5.258.536,96	-
Pessoal Ativo	5.258.536,96	-
Vencimentos, Vantagens e Outras Despesas Variáveis	5.258.536,96	-
Obrigações Patronais	-	-
Benefícios Previdenciários	-	-
Pessoal Inativo e Pensionistas	-	-
Aposentadorias, Reserva e Reformas	-	-
Pensões	-	-
Outros Benefícios Previdenciários	-	-
Outras Despesas de Pessoal decorrentes de Contratos de Terceirização (§ 1º do art. 18 da LRF)	-	-
DESPESAS NÃO COMPUTADAS(II)(§ 1º do art. 19 da LRF)	-	-
Indenizações por Demissão e Incentivos à Demissão Voluntária	-	-
Decorrentes de Decisão Judicial de período anterior ao da apuração	-	-
Despesas de Exercícios Anteriores de período anterior ao da apuração	-	-
Inativos e Pensionistas com Recursos Vinculados	-	-
DESPESA LÍQUIDA COM PESSOAL (III) = (I - II)	5.258.536,96	-

APURAÇÃO DO CUMPRIMENTO DO LIMITE LEGAL	VALOR	% SOBRE A RCL
RECEITA CORRENTE LÍQUIDA - RCL (IV)	16.838.129,90	-
(-)Transferências obrigatórias da União relativas às emendas individuais(V) (§13, art. 166 da CF)	-	-
= RECEITA CORRENTE LÍQUIDA AJUSTADA (VI)	16.838.129,90	-
DESPESA TOTAL COM PESSOAL - DTP (VII) = (III a + III b)	**5.258.536,96**	**31,23**
LIMITE MÁXIMO (VIII) (incisos I, II e III, art. 20 da LRF)	9.092.590,14	54,00
LIMITE PRUDENCIAL (IX) = (0,95 x VIII) (parágrafo único do art. 22 da LRF)	8.637.960,63	51,30
LIMITE DE ALERTA (X) = (0,90 x VIII) (inciso II do §1º do art. 59 da LRF)	8.183.331,12	48,60

FONTE: PRONIM RF - Responsabilidade Fiscal, 29/Mai/2018, 13h e 26m.

1.Nos demonstrativos elaborados no primeiro e no segundo quadrimestre de cada exercicio, os valores de restos a pagar não processados incritos em 31 de dezembro do exercício anterior continuarão a ser informados nesse campo. Esses valores não sofrem alteração pelo seu processamento, e somente no caso de cancelamento podem ser excluidos.

Nota:

CI185845-E18

PRONIM CP - Emissão: 29/05/2018 às 13h26min - Duração: 0h00m02seg (14)

CAMARA MUNICIPAL DE ANAHY
Estado do Paraná
BALANÇO PATRIMONIAL
Adendo III a Portaria SOF nº 08, de 04/02/1985
Anexo XIV, da Lei nº 4.320/64

EXERCÍCIO: 2017 PERÍODO: 1 a 12 DATA EMISSÃO: 29/05/2018
PÁGINA: 1

ATIVO ESPECIFICAÇÃO	Exercício Atual	Exercício Anterior
ATIVO CIRCULANTE	[illegible]	[illegible]
Caixa e Equivalentes de Caixa	[illegible]	[illegible]
Créditos a Curto Prazo	[illegible]	[illegible]
Estoques	[illegible]	[illegible]
Créditos Tributários a Receber	[illegible]	[illegible]
Demais Créditos Tributários	[illegible]	[illegible]
Demais Créditos e Utilizações a Receber	[illegible]	[illegible]
Créditos de Transferências a Receber	[illegible]	[illegible]
Empréstimos e Financiamentos Concedidos	[illegible]	[illegible]
(-) Ajuste de Perdas de Créditos a Curto Prazo	[illegible]	[illegible]
Demais Créditos e Valores a Curto Prazo	[illegible]	[illegible]
Investimentos e Aplicações Temporárias a Curto Prazo	[illegible]	[illegible]
Estoques	[illegible]	[illegible]
VPD Pagas Antecipadamente	[illegible]	[illegible]
ATIVO NÃO-CIRCULANTE	134.779,43	155.741,83
Ativo Realizável a Longo Prazo	[illegible]	[illegible]
Créditos a Longo Prazo	[illegible]	[illegible]
Estoques	[illegible]	[illegible]
Créditos Tributários a Receber	[illegible]	[illegible]
Demais Créditos Tributários	[illegible]	[illegible]
Direitos a Receber Tributário - Correntes	[illegible]	[illegible]
Empréstimos e Financiamentos Concedidos	[illegible]	[illegible]
(-) Ajuste de Perdas de Créditos a Longo Prazo	[illegible]	[illegible]
Demais Créditos e Valores a Longo Prazo	[illegible]	[illegible]
Investimentos e Aplicações Temporárias a Longo Prazo	[illegible]	[illegible]
Estoques	[illegible]	[illegible]
VPD Pagas Antecipadamente	[illegible]	[illegible]
Investimentos	[illegible]	[illegible]
Participações Permanentes	[illegible]	[illegible]
Participações Avaliadas pelo Método de Equivalência Patrimonial	[illegible]	[illegible]
Participações Avaliadas pelo Método de Custo	[illegible]	[illegible]
Propriedades para Investimento	[illegible]	[illegible]
Demais Investimentos Permanentes	[illegible]	[illegible]
Imobilizado	214.799,43	292.741,83
Bens Móveis	188.309,43	188.072,18
Bens Imóveis	74.869,75	74.669,75
(-) Depreciação, Exaustão e Amortização	0,00	0,00
Intangível	0,00	0,00
Softwares	0,00	0,00
Marcas, Direitos e Patentes	0,00	0,00
Direitos de Uso de Imóveis	0,00	0,00
TOTAL	134.779,43	155.741,83

PASSIVO ESPECIFICAÇÃO	Exercício Atual	Exercício Anterior
PASSIVO CIRCULANTE	126,30	251,29
Obrigações Trabalhistas, Previdenciárias e Assistenciais a Pagar a Curto Prazo	126,30	0,00
Empréstimos e Financiamentos a Curto Prazo	0,00	0,00
Fornecedores e Contas a Pagar a Curto Prazo	0,00	251,29
Obrigações Fiscais a Curto Prazo	0,00	0,00
Obrigações de Repartição a Outros Entes	0,00	0,00
Provisões a Curto Prazo	0,00	0,00
Demais Obrigações a Curto Prazo	0,00	250,30
Ajuste de Exercícios Anteriores	0,00	0,00
(-) Ativo Financeiro	0,00	0,00
PASSIVO NÃO-CIRCULANTE	0,00	0,00
Obrigações Trabalhistas, Previdenciárias e Assistenciais a Pagar a Longo Prazo	0,00	0,00
Empréstimos e Financiamentos a Longo Prazo	0,00	0,00
Fornecedores a Longo Prazo	0,00	0,00
Obrigações Fiscais a Longo Prazo	0,00	0,00
Provisões a Longo Prazo	0,00	0,00
Demais Obrigações a Longo Prazo	0,00	0,00
Resultado Diferido	0,00	0,00
Ativo Financeiro	0,00	0,00
(-) Ativo Financeiro	0,00	0,00
TOTAL DO PASSIVO	126,30	251,29

PATRIMÔNIO LÍQUIDO ESPECIFICAÇÃO	Exercício Atual	Exercício Anterior
Patrimônio Social e Capital Social	0,00	0,00
Adiantamento para Futuro Aumento de Capital	0,00	0,00
Reservas de Capital	0,00	0,00
Ajustes de Avaliação Patrimonial	0,00	0,00
Reservas de Lucros	0,00	0,00
Demais Reservas	0,00	0,00
Resultados Acumulados	134.644,13	155.490,57
Resultado do Exercício	47.154,04	44.147,99
Resultados de Exercícios Anteriores	152.345,17	111.095,18
Ajustes de Exercícios Anteriores	0,00	0,00
Outros Resultados	0,00	0,00
(-) Ações / Cotas em Tesouraria	0,00	0,00
TOTAL DO PATRIMÔNIO LÍQUIDO	134.644,13	155.490,57
TOTAL	134.770,43	155.741,86

ATIVO FINANCEIRO	0,00	1.721,75	PASSIVO FINANCEIRO	126,30	251,29
ATIVO PERMANENTE	134.779,43	154.020,08	PASSIVO PERMANENTE	0,00	0,00
SALDO PATRIMONIAL				134.644,13	155.490,57

CI185846-E18

MUNICÍPIO DE CÉU AZUL - HOMOLOGAÇÃO

CI1185848-E18

Tendo em vista os procedimentos nesta licitação, estarem em conformidade com o Edital, fica homologado o julgamento proferido pelo Pregoeiro sobre a Licitação na modalidade de **Pregão nº 41/2018**, que tem por objeto (Registro de Preço de refeição (almoço e jantar), lanche (manhã e tarde) para fornecimento direto no estabelecimento para motoristas durante serviços de transporte de pacientes e demais servidores durante realização de serviços ou cursos em Cascavel, (a vigência do registro de preços será de 12 meses)), em favor do(s) proponente(s) abaixo relacionado(s), tudo conforme o constante no processo.

Proponente(s)	CNPJ	Lotes Homologado	Valor R$
CLARISMIR KELIN DUTRA	15.070.768/0001-09	1 e 2	30.045,00

PAÇO MUNICIPAL, aos 29/05/2018 **GERMANO BONAMIGO - Prefeito Municipal**

MUNICÍPIO DE CÉU AZUL
CONTRATO Nº. 26/2016 - Aditivo nº. 16.
CONTRATANTE: MUNICIPIO DE CÉU AZUL
CONTRATADO(A): GENTE SEGURADORA S.A
OBJETO: Contratação de seguro para frota de veículos, caminhões e ônibus da Administração Municipal, pelo o período de 12 (doze) meses, conforme relação de veículos constantes em anexo ao Edital
ALTERAÇÃO: Promover a renovação do contrato e a continuidade dos seguros para as frotas de veículos, caminhões e ônibus da Administração Municipal as partes resolvem promover a prorrogação dos seguros por mais 12 (doze) meses, compreendendo o período de 13/05/2018 a 12/05/2019, conforme frotas, coberturas mínimas e valores constantes no Anexo I.
VIGÊNCIA: 12 de maio de 2019.
FUNDAMENTAÇÃO LEGAL: Lei Federal nº 8.666/93 e alterações.
DATA DA ALTERAÇÃO: 11/05/2018
VALOR DO ADITIVO: R$ 48.525,51 (quarenta e oito mil quinhentos e vinte e cinco reais e cinquenta e um centavos)
ASSINATURAS: GERMANO BONAMIGO e MARCELO WAIS

CI1185851-E18

MUNICÍPIO DE CÉU AZUL - HOMOLOGAÇÃO

Tendo em vista os procedimentos nesta licitação, estarem em conformidade com o Edital, fica homologado o julgamento proferido pelo Pregoeiro sobre a Licitação na modalidade de **Pregão nº 40/2018**, que tem por objeto (Aquisição de colchões para uso no CEMEI Raio de Sol - Centro Municipal de Educação Infantil da Rede Municipal de Ensino), em favor do(s) proponente(s) abaixo relacionado(s), tudo conforme o constante no processo.

Proponente(s)	CNPJ	Item Homologado	Valor R$
PRIDE ATACADO LTDA - ME	20.732.659/0001-40	01	7.344,00

PAÇO MUNICIPAL, aos 28/05/2018 GERMANO BONAMIGO Prefeito Municipal

CI1185849-E18

MUNICÍPIO DE CÉU AZUL
CONTRATO Nº. 70/2017 - Aditivo nº. 1.
CONTRATANTE: MUNICÍPIO DE CÉU AZUL
CONTRATADO(A): DOMENEGATTO & DOMENEGATTO LTDA-ME
OBJETO: Contratação de serviços de transporte escolar para atendimento a alunos residentes no município e matriculados em escolas da rede pública no município de Céu Azul
ALTERAÇÃO promover o aditivo 576,400 (Quinhentos e setenta e seis quilômetros e quatrocentos metros) para a linha 1 do Lote 1, referente a 131 (cento e trinta e um) dias letivos, a fim de para atender novas matrículas de alunos residentes em local onde o transporte escolar não era realizado na programação do calendário escolar da rede municipal de ensino, compreendendo o período de 23 de maio de 2018 a 31 de dezembro de 2018
VIGÊNCIA: 31/12/2018
FUNDAMENTAÇÃO LEGAL: Lei Federal nº 8.666/93 e alterações.
DATA DA ALTERAÇÃO: 21/05/2018
VALOR DO ADITIVO: R$ 2.853,18 (Dois Mil Oitocentos e cinquenta e três reais e dezoito centavos). ASSINATURAS: GERMANO BONAMIGO e KARLINE FERNANDA DOMENEGATTO

CI1185852-E18

MUNICÍPIO DE CÉU AZUL

Ata de Registro de Preços Nº. 16/2018 - Ref. Pregão nº. 42/2018 - Forma Presencial
CONTRATANTE: MUNICÍPIO DE CÉU AZUL
FORNECEDOR: RETIOLSTE RETIFICA MOTORES LTDA - EPP
OBJETO: Registro de preços para futuras e eventuais aquisições de serviços mecânicos para veículos leves, caminhões, ônibus, vans e camionetas, serviços de bombas injetoras, serviços de retífica de motores e cabeçotes, (o registro de preços terá vigência de 12 meses) A relação detalhada dos serviços e preços registrados encontra-se a disposição para consulta pública no site www.ceuazul.pr.gov.br
VALOR TOTAL DA ATA: R$ 86.800,00
PRAZO VIGÊNCIA: de 25/05/2018 a 24/05/2019
ASSINATURAS: GERMANO BONAMIGO e PAULO ROBERTO BERNARDI

CI1185850-E18

Câmara Municipal de Anahy

Estado do Paraná
7ª Legislatura – 2017/2020

PORTARIA Nº 474, de 29 de maio de 2018.

Estabelece PONTO FACULTATIVO à Câmara Municipal de Anahy.

O PRESIDENTE DA CÂMARA MUNICIPAL DE ANAHY, Estado do Paraná, no uso de suas atribuições com fundamento no art. 15, inciso VII, alínea "b" do Regimento Interno,

Considerando que, a Câmara Municipal recepciona o DECRETO Nº 1.605/2018 editado pelo Prefeito Municipal, que dispõe sobre as medidas de contenção de gastos de combustível devido à paralisação dos caminhoneiros, na qual tem gerado situação de desabastecimento de produtos e alimentos a população em geral;

Considerando, o DECRETO nº 1.606/2018, do Prefeito Municipal, que estabelece "Ponto Facultativo" as repartições públicas do Município no dia 01 de junho (sexta-feira);

Considerando ainda, a necessidade de adequação e sintonia de horários de funcionamento de ambos os poderes (EXECUTIVO e LEGISLATIVO) para atendimento ao público em geral,

R E S O L V E:

Art. 1º – Considerar **PONTO FACULTATIVO** ao atendimento da Câmara Municipal de Anahy no dia: **01 de junho (sexta-feira) do ano em curso,** em virtude do feriado de CORPUS CHRISTI celebrado no dia 31 de maio.

Art. 2º – Esta portaria entra em vigor na data de sua publicação.

Sede da Câmara Municipal de Anahy, aos 29 de maio de 2018.

VALCEIR FELIPE
Presidente da Câmara Municipal

CI1185854-E18

CAMARA MUNICIPAL DE ANAHY
Estado do Paraná
BALANÇO PATRIMONIAL
Adendo III a Portaria SOF nº 08, de 04/02/1985
Anexo XIV, da Lei nº 4.320/64

EXERCÍCIO: 2017 PERÍODO: 1 a 12 DATA EMISSÃO: 29/05/2018
PÁGINA: 2

Compensadas

ESPECIFICAÇÃO Saldo dos Atos Potenciais Ativos	Exercício Atual	Exercício Anterior	ESPECIFICAÇÃO Saldo dos Atos Potenciais Passivos	Exercício Atual	Exercício Anterior
Garantias e Contragarantias Recebidas	0,00	0,00	Garantias e Contragarantias Concedidas	0,00	0,00
Direitos Conveniados e Outros Instrumentos Congêneres	0,00	0,00	Obrigações Conveniadas e Outros Instrumentos Congêneres	0,00	0,00
Direitos Contratuais	0,00	0,00	Obrigações Contratuais	0,00	0,00
Outros Atos Potenciais do Ativo	0,00	0,00	Outros Atos Potenciais do Passivo	0,00	0,00
TOTAL	0,00	0,00	TOTAL	0,00	0,00

DESTINAÇÃO DE RECURSOS	SUPERÁVIT/DÉFICIT	SUPERÁVIT/DÉFICIT ANTERIOR
201 - Recursos do Tesouro (Descentralizados) - Exercícios Anteriores	-15,33	1.400,99
204 - RETIROS EFETUADOS (OBRIGATÓRIOS)	0,00	0,00
TOTAL	-15,33	1.400,99

VALCEIR FELIPE
PRESIDENTE

DANIELE BERGAMIN
CONTADORA CRC PR - 061457/O-7

CI1185853-E18

ÓRGÃO OFICIAL ELETRÔNICO
MUNICÍPIO DE CASCAVEL
Lei nº 5.171, de 21 de julho de 2010
Secretaria Municipal de Administração

MUNICIPIO DE CASCAVEL:76208867000107

ATOS DO PODER EXECUTIVO

MUNICÍPIO DE CASCAVEL
DECRETO N.º 14.233 de 21 de maio de 2018

O PREFEITO MUNICIPAL DE CASCAVEL, ESTADO DO PARANÁ, no uso das atribuições que lhe são conferidas pelo inciso II do artigo 56 da Lei Orgânica Municipal e considerando o previsto na Lei Municipal nº 6.287/2013

RESOLVE

Art. 1º. **NOMEAR**, a partir de 22/05/2018, **DIRCEU PEREIRA DA SILVA**, RG n.º 4.286.405-6/PR, para exercer o cargo em comissão de Assessor de Gabinete III, símbolo D03, lotado na Secretaria Municipal de Agricultura - SEAGRI.

Art. 2º. **NOMEAR**, a partir de 21/05/2018, **JOSIA DE SOUZA**, RG n.º 3.897.810-1/PR, para exercer o cargo em comissão de Gerente de Divisão de Gestão dos Espaços Esportivos, símbolo DC5, do Departamento de Promoção do Esporte e do Lazer da Secretaria Municipal de Cultura e Esportes - SECESP.

Art. 3º **NOMEAR** a partir de 22/05/2018 **JUAREZ TADEU DE ARAUJO**, RG n.º 5.200.127-7/PR para exercer o cargo em comissão de Assessor de Gabinete II, símbolo D02, lotado no Departamento de Desenvolvimento Econômico da Secretaria Municipal de Desenvolvimento Econômico - SEMDEC.

Art. 4º. Publique-se

GABINETE DO PREFEITO
Cascavel, 21 de maio de 2018

EDSON ZOREK
Secretário Municipal de Planejamento e Gestão

LEONALDO PARANHOS DA SILVA
Prefeito Municipal

MUNICÍPIO DE CASCAVEL
DECRETO N.º 14.238 de 29 de maio de 2018

O PREFEITO MUNICIPAL DE CASCAVEL, ESTADO DO PARANÁ, no uso das atribuições que lhe são conferidas pelo inciso II do artigo 56 da Lei Orgânica Municipal e considerando o previsto na Lei Municipal nº 6.287/2013

RESOLVE

Art. 1º **EXONERAR**, a partir de 01/06/2018 o servidor **AILTON RODRIGUES DA SILVA**, matrícula n.º 30.863-3, ocupante do cargo em comissão de Assessor de Gabinete II, lotado na Secretaria Municipal de Assistência Social - SEASO e, **nomeá-lo**, a partir da mesma data, para exercer o cargo em comissão de Assessor de Gabinete III, símbolo D03, lotado na Secretaria Municipal de Assistência Social – SEASO.

Art. 2º **EXONERAR** a partir de 29/05/2018 a servidora **ISABELA THOMÉ PIMENTA**, matrícula n.º 32.906-3, ocupante do cargo em comissão de Assessor de Gabinete I, símbolo D01, na Divisão de Planejamento, Gestão e Finanças, da Secretaria Municipal de Planejamento e Gestão – SEPLAG.

Art. 3º. Publique-se.

GABINETE DO PREFEITO
Cascavel, 29 de maio de 2018.

EDSON ZOREK
Secretário Municipal do Planejamento e Gestão

LEONALDO PARANHOS DA SILVA
Prefeito Municipal

DECRETO Nº 14.134 DE 03 DE ABRIL DE 2018.
DISPÕE SOBRE A APROVAÇÃO DO LOTEAMENTO PARQUE RESIDENCIAL UNIÃO ALVORADA E DÁ OUTRAS PROVIDÊNCIAS.

O Prefeito Municipal de Cascavel, Estado do Paraná, no uso das atribuições que lhe são conferidas pela Lei Orgânica do Município e da Lei Municipal nº 1.967/1987, em especial por seu Artigo 24 da Lei Municipal nº 6.179/2013, que dispõe sobre o Uso do Solo no Município de Cascavel e da Lei Municipal 6.178/2013, que dispõe sobre o Sistema Viário do Distrito de sede Alvorada,

DECRETA

Art. 1º Fica aprovado o Loteamento denominado **"PARQUE RESIDENCIAL UNIÃO ALVORADA"** protocolado administrativamente sob o nº 25661/2014, a ser implantado sobre o Lote 11-W do 6º Perímetro, do Imóvel São Francisco do Lopei no Distrito de Sede Alvorada, com área de 48.000,00m² (quarenta e oito mil metros quadrados), neste Município de Cascavel de propriedade de **M. D. ALVORADA EMPREENDIMENTOS LTDA - EPP**, conforme Matrícula nº 83.183, do 1º Serviço do Registro de Imóveis da Comarca de Cascavel/PR, tendo atendido os requisitos estabelecidos na legislação vigente à época do pedido.

Art. 2º O Loteador executará no Loteamento **"PARQUE RESIDENCIAL UNIÃO ALVORADA"**, os seguintes equipamentos urbanos:

a) Marcos delimitadores de áreas e dos cantos de quadra;
b) Terraplenagem;
c) Rede de galeria de águas pluviais com dissipador de energia;
d) Rede de abastecimento de água;
e) Sistema de esgotamento sanitário individual;
f) Rede de energia elétrica e iluminação pública;
g) Pavimentação asfáltica das vias;
h) Guias de meio-fio e sarjetas;
i) Calçada e passeio (Padrão Município);
j) Sinalização viária vertical e horizontal;
k) Placas de denominação de ruas (Padrão Município);
l) Arborização viária.

Art. 3º O prazo para execução das obras previstas no Artigo 2º deste Decreto, será de 02 (dois) anos, após a publicação deste Decreto, em conformidade com os projetos aprovados pelas concessionárias, aceitos pelo ONIF e pelos setores competentes desta Municipalidade de acordo com a legislação em vigor.

Art. 4º Para garantia de execução das obras mencionadas no Artigo 2º deste Decreto serão caucionados em favor do Município de Cascavel, os imóveis propostos pelo Loteador no Termo de Compromisso de Caução anexado ao processo de aprovação do Loteamento e que são os seguintes:

Lotes 01 a 16 da Quadra nº 03;
Lotes 06, 16 e 24, da Quadra nº 05.
Total de lotes caucionados: 19
Área total: 5.115,50m² (seis mil cento e dezesseis metros e cinquenta centímetros quadrados).

Parágrafo 1º. Para os fins e efeitos deste Decreto, no ato do registro do loteamento, o Loteador deverá efetuar a averbação da caução dos lotes mencionados no caput deste artigo à margem da matrícula do loteamento.

Parágrafo 2º. O Poder Público Municipal fica autorizado a anular a aprovação do loteamento caso os lotes não sejam caucionados no ato do registro do loteamento.

Parágrafo 3º. Os lotes de terras caucionados, constantes do Artigo 4º, não poderão ser alienados enquanto não forem liberados da caução.

Art. 5º Ficam incorporadas ao domínio público as áreas constantes dos projetos e memoriais descritivos, que são:

a- Área de Utilidade Pública:
Lote nº 11-UP – Quadra nº 03 – A = 6.862,50m².
b- Área de Ruas:
Área = 9.668,00m².

Art. 6º O Loteador deverá remeter ao Serviço de Registro de Imóveis competente, o projeto, memoriais e demais documentos aprovados, necessários ao registro do Loteamento **"PARQUE RESIDENCIAL UNIÃO ALVORADA"**.

Art. 7º Os Lotes obedecerão aos parâmetros de Zoneamento conforme estabelecido pela Lei Municipal de Uso do Solo em vigência.

Art. 8º O Loteador deverá proceder ao registro da servidão de passagem das galerias de águas pluviais em favor do Município de Cascavel, da rede de transmissão em favor da Copel, conforme projeto aprovado junto ao setor competente.

Art. 9º Este Decreto entra em vigor na data de sua publicação.

Gabinete do Prefeito Municipal
Cascavel, 03 de abril de 2018

Leonaldo Paranhos,
Prefeito Municipal

Cletirio Ferreira Feistler,
Presidente Instituto do Planejamento de Cascavel

Luciano Braga Cortes,
Procurador Geral Municipal

DECRETO Nº 14.211 DE 17 DE MAIO DE 2018.
DISPÕE SOBRE ALTERAÇÃO DO DECRETO Nº 13.314/2017, QUE DESIGNA ORDENADORES DE DESPESAS DAS ORDENS BANCÁRIAS DE TRANSFERÊNCIA VOLUNTÁRIAS — OBTV.

O Prefeito Municipal de Cascavel, Estado do Paraná, no uso das atribuições que lhe são conferidas pelo art. 58, inciso VI, da Lei Orgânica de Cascavel; considerando as exigências do Sistema de Convênios com o Governo Federal – SICONV, bem com o Protocolo Administrativo nº 35114/2018

DECRETA

Art. 1º. Ficam alterados os incisos I e II, e revoga-se o inciso III do art. 1º, do decreto nº 13.314/2017, que passa a vigorar com a seguinte redação:

"Art. 1º .....

I — Eliane Marcia Mayer — CPF nº 643.446.579-34.
II — Nelci Terezinha Reck Brasil - CPF nº 761.283.009-44; (NR)
III - (Revogado)"

Art. 2º. Demais disposições não mencionadas nesse decreto permanecem inalteradas.

Art. 3º. Este decreto entra em vigor na data de sua publicação, ficam revogadas as disposições em contrário.

Gabinete do Prefeito Municipal,
Cascavel, 17 de maio de 2018

Leonaldo Paranhos,
Prefeito Municipal.

Renato César Segalla,
Secretário Municipal de Finanças

Edson Zorek,
Secretário de Planejamento e Gestão

Luciano Braga Cortes,
Procurador Geral do Município

DECRETO Nº 14.208 DE 16 DE MAIO DE 2018
NOMEIA O PRESIDENTE DO COMITÊ MUNICIPAL DO TRANSPORTE ESCOLAR – COMUTE PARA MANDATO DE DOIS ANOS.

O Prefeito Municipal de Cascavel, no uso de suas atribuições que lhe são conferidas pelo art. 58, inciso IV, da Lei Orgânica de Cascavel e considerando a Lei Municipal nº 6.627, de 27 de julho de 2016,

DECRETA

Art. 1º Fica nomeiada a eleição e nomeada para Presidente do Comitê Municipal do Transporte Escolar – COMUTE, conforme art. 3º, §4º da Lei nº 6.627/2016 a representante Jane Maria de Melo Trem.

Art. 2º O mandato decreto no art. 1º deste Decreto é de 02 (dois) anos, sendo meio retroativo em 02 de maio de 2018, findando-se em 01º de maio de 2020.

Art. 3º Este Decreto entra em vigor na data de sua publicação.

Art. 4º Ficam revogadas as disposições em contrário.

Gabinete do Prefeito Municipal
Cascavel, 16 de maio de 2018

Leonaldo Paranhos,
Prefeito Municipal

Marcia Aparecida Baldini,
Secretária Municipal de Educação

Luciano Braga Cortes,
Procurador Geral do Município

MUNICÍPIO DE CASCAVEL
PORTARIA N.º 644/ 2018 - GAB

O PREFEITO MUNICIPAL DE CASCAVEL, ESTADO DO PARANÁ, no uso de suas atribuições legais e de conformidade com o artigo 37 da Constituição Federal, artigo 12 e inciso I do artigo 15 da Lei Municipal n.º 2.215/1991, de 27/06/1991.

RESOLVE

Art. 1º. **NOMEAR**, em caráter efetivo, as seguintes candidatas, regidas pelo regime Estatutário:

GRUPO OCUPACIONAL MAGISTÉRIO - GMA
CARGO: PROFESSOR DE EDUCACAO INFANTIL

NÍVEL *	VENCIMENTO INICIAL: *	
NOME	DOCUMENTO	INSCRIÇÃO
ANA CAROLINA DE SOUZA	102855183	632466
BRUNA APARECIDA RAMOS	105976135	609094
BOELY MARIANO DINIZ	3639546	614381
ARIADNE COELHO	75013809	623419
QUETILIN JAQUELINE AVANCE	97336024	611219
CAMILA VEIGA MATTOS	102395140	611222
DIULIANA DA SILVA	105203038	613127
DEBORAH MAYARA PUEHLER VEBER	97462216	631298
NEIVA CRISTINA DE OLIVEIRA	92017992	620014
MARLETE MARTINHAGO ELIAS	44868644	621197
MARCIA CAPITANI	80772025	637105
SIRLENE DANIEL CAMPOS	87336751	636081
LILIAN FREIRE LAVORATTI	107044124	626514
PAULA CAROLINA GHELLER	105936648	622961
LOURDES CRISTINA FERRAZ	68564476	611175
PAULA CRISTINA PINTO	103747684	608909
MARIZETE TEREZINHA LORA NEPPEL	22687845	631571
MARI LUCIA DA SILVA DALLA COSTA	10.206.359-1	637676
KALYANDRA STRAPASSON BORDIGA	105960131	614417
ALINE MOLOSSI	104060048	635119
PAMELA AÇUCENA RIBEIRO MARTINS DE SOUZA	12918885-9	614595
PATRICIA DANIELY BELEGANTE MOREIRA	127233578	628414
LARISSA MAYARA SCHENKEL	110595360	629567
BRENDA SILVA ALVES	130981232	615867
SOLANGE APARECIDA DE SOUZA TEODORO	80048642	618277
ANNY CARLA DORÉ PROPODOSKI	125448978	621525
KARINA GAIESKI	124284690	627442
ELIANE CRISTINA MANIERO DOS SANTOS	82417569	614025
VERA GOMES MARCOMINI	41363029	617565
KELLY CRISTINA DA SILVA	94935032	628265
VERA LUCIA CHAVES FERNANDES	106429553	629114
ANA JÉSSICA DE SOUZA VIEIRA	133185383	636902

* O nível e o vencimento inicial do cargo serão estabelecidos de conformidade com o artigo 11 da Lei Municipal 5.445/2014, de 29/12/2014.

Art. 2º. As candidatas nomeadas no artigo 1º serão lotadas na Secretaria Municipal de Educação.

Art. 3º. As nomeações de que trata o artigo 1º são decorrentes da aprovação no concurso público municipal aberto pelo Edital de Concurso n.º 064/2017, de 19/05/2017 e homologado pelo Edital de Concurso n.º 137/2017, de 05/09/2017, devendo-se cumprir o estágio probatório conforme previsto em Lei.

Art. 4º. As candidatas que não tomarem posse no prazo estabelecido nos artigos 62 e 68 da Lei Municipal n.º 2.215/1991, de 27/06/1991, perderão todos os direitos advindos do concurso.

Art. 5º. Esta Portaria entra em vigor na data de sua publicação.

GABINETE DO PREFEITO
Cascavel, 13 de abril de 2018.

VANILSE DA SILVA SCHENFERT
Diretora de Gestão de Pessoas

EDSON ZOREK
Secretário Municipal de Planejamento e Gestão

LEONALDO PARANHOS DA SILVA
Prefeito Municipal

MUNICÍPIO DE CASCAVEL
PORTARIA N.º 857/2018 - GAB

O PREFEITO MUNICIPAL DE CASCAVEL, ESTADO DO PARANÁ, no uso de suas atribuições legais e de conformidade com o artigo 37 da Constituição Federal, artigo 12 e inciso I do artigo 15 da Lei Municipal n.º 2.215/1991, de 27/06/1991.

RESOLVE

Art. 1º. **NOMEAR**, em caráter efetivo, a seguinte candidata, regida pelo regime Estatutário:

GRUPO OCUPACIONAL MAGISTÉRIO - GMA
CARGO: PROFESSOR

NÍVEL*	CLASSE*	ESTÁGIO*	VENCIMENTO INICIAL:*	
NOME			DOCUMENTO	INSCRIÇÃO
MICHELE APARECIDA THACSKI			85432197	616533

* O nível e o vencimento inicial do cargo serão estabelecidos de conformidade com o artigo 11 da Lei Municipal n.º 5.445/2014, de 29/12/2014.

Art. 2º. A candidata nomeada no artigo 1º será lotada na Secretaria Municipal de Educação.

Art. 3º. A nomeação de que trata o artigo 1º é decorrente da aprovação no concurso público municipal aberto pelo Edital de Concurso n.º 064/2017, de 19/05/2017 e homologado pelo Edital de Concurso n.º 137/2017, de 05/09/2017, devendo-se cumprir o estágio probatório conforme previsto em Lei.

Art. 4º Se a candidata não tomar posse no prazo estabelecido nos artigos 62 e 68 da Lei Municipal n.º 2.215/1991, de 27/06/1991, perderá todos os direitos advindos do concurso.

Art. 5º. Esta Portaria entra em vigor na data de sua publicação.

GABINETE DO PREFEITO
Cascavel, 24 de maio de 2018.

VANILSE DA SILVA SCHENFERT
Diretora de Gestão de Pessoas

EDSON ZOREK
Secretário Municipal de Planejamento e Gestão

LEONALDO PARANHOS DA SILVA
Prefeito Municipal

MUNICÍPIO DE CASCAVEL
PORTARIA N.º 892/ 2018 - GAB

O PREFEITO MUNICIPAL DE CASCAVEL, ESTADO DO PARANÁ, no uso de suas atribuições legais e de conformidade com o artigo 37 da Constituição Federal, artigo 12 e inciso I do artigo 15 da Lei Municipal n.º 2.215/1991, de 27/06/1991.

RESOLVE

Art. 1º **NOMEAR**, em caráter efetivo, os seguintes candidatos, regidos pelo regime Estatutário:

GRUPO OCUPACIONAL OPERACIONAL - GOP
CARGO: AUXILIAR DE MANUTENÇÃO DE INSTALAÇÕES

NÍVEL I	CLASSE E09	ESTÁGIO 01	VENCIMENTO INICIAL: R$ 954,69	
NOME			DOCUMENTO	INSCRIÇÃO
RUBIAN PIETRO YANAI BALDUINO			154745293	611496

GRUPO OCUPACIONAL TÉCNICO E ADMINISTRATIVO - GTA
CARGO: ATENDENTE DE SERVIÇOS EM SAÚDE

NÍVEL I	CLASSE A05	ESTÁGIO 01	VENCIMENTO INICIAL: R$ 1.284,87	
NOME			DOCUMENTO	INSCRIÇÃO
CAMILA CHAPIASKI NORCIN			105619117	622237

Art. 2º. Os candidatos nomeados no artigo 1º lerão a sua lotação definida no ato da posse dentre: Secretaria Municipal de Planejamento e Gestão e Secretaria Municipal de Saúde.

Art. 3º. As nomeações de que trata o artigo 1º são decorrentes da aprovação no concurso público municipal aberto pelo Edital de Concurso n.º 085/2015 de 21/05/2015 e homologados pelos Editais de Concurso n.º 161/2015, de 12/08/2015 e n.º 178/2015, de 27/08/2015, devendo-se cumprir o estágio probatório conforme previsto em Lei.

Art. 4º. O candidato que não tomar posse no prazo estabelecido nos artigos 62 e 68 da Lei Municipal n.º 2.215/1991, de 27/06/1991, perderá todos os direitos advindos do concurso.

Art. 5º. Esta Portaria entra em vigor na data de sua publicação.

GABINETE DO PREFEITO
Cascavel, 29 de maio de 2018

VANILSE DA SILVA SCHENFERT
Diretora de Gestão de Pessoas

EDSON ZOREK
Secretário Municipal de Planejamento e Gestão

LEONALDO PARANHOS DA SILVA
Prefeito Municipal

MUNICÍPIO DE CASCAVEL
PORTARIA N.º 893/ 2018 - GAB

O PREFEITO MUNICIPAL DE CASCAVEL, ESTADO DO PARANÁ, no uso de suas atribuições legais e de conformidade com o artigo 37 da Constituição Federal, artigo 12 e inciso I do artigo 15 da Lei Municipal n.º 2.215/1991, de 27/06/1991.

RESOLVE

Art. 1º **NOMEAR**, em caráter efetivo, os seguintes candidatos, regidos pelo regime Estatutário:

GRUPO OCUPACIONAL OPERACIONAL - GOP
CARGO: AGENTE COMUNITÁRIO DE SAÚDE - ÁREA: ACS - LOS ANGELES

NÍVEL I	CLASSE E15	ESTÁGIO 01	VENCIMENTO INICIAL: R$ 1.246,44	
NOME			DOCUMENTO	INSCRIÇÃO
ROGER PAGLIOSA FECHONTCOSKI			100921195	618008/04

CARGO: AGENTE DE COMBATE ÀS ENDEMIAS

NÍVEL I	CLASSE E15	ESTÁGIO 01	VENCIMENTO INICIAL: R$ 1.246,44	
NOME			DOCUMENTO	INSCRIÇÃO
IVONE MAFEI DE OLIVEIRA			579.3053	596015670

GRUPO OCUPACIONAL TÉCNICO E ADMINISTRATIVO - GTA
CARGO: INSTRUTOR DE INFORMÁTICA

NÍVEL I	CLASSE A18	ESTÁGIO 01	VENCIMENTO INICIAL: R$ 2.238,86	
NOME			DOCUMENTO	INSCRIÇÃO
DOUGLAS XAVIER DA SILVA			7346312-2	598016691
BRUNO SIMONETO			124139045	598011415

Art. 2º. Os candidatos nomeados no artigo 1º terão a sua lotação definida no ato da posse dentre: Secretaria Municipal de Educação, Secretaria Municipal de Assistência Social e Secretaria Municipal de Saúde.

Art. 3º. As nomeações de que trata o artigo 1º são decorrentes da aprovação no concurso público municipal aberto pelo Edital de Concurso n.º 080/2016, de 11/03/2016 e homologado pelo Edital de Concurso n.º 160/2016, de 27/06/2016, devendo-se cumprir o estágio probatório conforme previsto em Lei.

Art. 4º. O candidato que não tomar posse no prazo estabelecido nos artigos 62 e 68 da Lei Municipal n.º 2.215/1991, de 27/06/1991, perderá todos os direitos advindos do concurso.

Art. 5º. Esta Portaria entra em vigor na data de sua publicação.

GABINETE DO PREFEITO
Cascavel, 28 de maio de 2018

VANILSE DA SILVA SCHENFERT
Diretora de Gestão de Pessoas

EDSON ZOREK
Secretário Municipal de Planejamento e Gestão

LEONALDO PARANHOS DA SILVA
Prefeito Municipal

MUNICÍPIO DE CASCAVEL
PORTARIA N.º 891/ 2018 - GAB

O PREFEITO MUNICIPAL DE CASCAVEL, ESTADO DO PARANÁ, no uso de suas atribuições legais e de conformidade com o artigo 37 da Constituição Federal, artigo 12 e inciso I do artigo 15 da Lei Municipal n.º 2.215/1991, de 27/06/1991.

RESOLVE

Art. 1º. **NOMEAR**, em caráter efetivo o seguinte candidato, regido pelo regime Estatutário:

GRUPO OCUPACIONAL SUPERIOR - GSU
CARGO: ENGENHEIRO CIVIL

NÍVEL I	CLASSE B29	ESTÁGIO 01	VENCIMENTO INICIAL: R$ 6.887,43	
NOME			DOCUMENTO	INSCRIÇÃO
MARCOS PAULO MARQUES			84776895	470645

Art. 2º. O candidato nomeado no artigo 1º será lotado na Secretaria Municipal de Planejamento e Gestão.

Art. 3º. A nomeação de que trata o artigo 1º é decorrente da aprovação no concurso público municipal aberto pelo Edital de Concurso n.º 151/2014, de 29/12/2014 e homologado pelo Edital de Concurso n.º 039/2016, de 07/04/2016, devendo-se cumprir o estágio probatório conforme previsto em Lei.

Art. 4º. Se o candidato não tomar posse no prazo estabelecido nos artigos 62 e 68 da Lei Municipal n.º 2.215/1991, de 27/06/1991, perderá todos os direitos advindos do concurso.

Art. 5º. Esta Portaria entra em vigor na data de sua publicação.

GABINETE DO PREFEITO
Cascavel, 28 de maio de 2018

VANILSE DA SILVA SCHENFERT
Diretora de Gestão de Pessoas

EDSON ZOREK
Secretário Municipal de Planejamento e Gestão

LEONALDO PARANHOS DA SILVA
Prefeito Municipal

MUNICÍPIO DE CASCAVEL
PORTARIA N.º 894/ 2018 - GAB

O PREFEITO MUNICIPAL DE CASCAVEL, ESTADO DO PARANÁ, no uso de suas atribuições legais e de conformidade com o artigo 37 da Constituição Federal, artigo 12 e inciso I do artigo 15 da Lei Municipal n.º 2.215/1991, de 27/06/1991.

RESOLVE

Art. 1º **NOMEAR**, em caráter efetivo, os seguintes candidatos, regidos pelo regime Estatutário:

GRUPO OCUPACIONAL OPERACIONAL - GOP
CARGO: AGENTE COMUNITÁRIO DE SAÚDE - ÁREA: ACS - BRASMADEIRA

NÍVEL I	CLASSE E15	ESTÁGIO 01	VENCIMENTO INICIAL: R$ 1.246,44	
NOME			DOCUMENTO	INSCRIÇÃO
ROSANE DE FÁTIMA JUSTINIANO LEITE			86160035	626831

CARGO: AGENTE COMUNITÁRIO DE SAÚDE - ÁREA: ACS - CANCELLI

NÍVEL I	CLASSE E15	ESTÁGIO 01	VENCIMENTO INICIAL: R$ 1.246,44	
NOME			DOCUMENTO	INSCRIÇÃO
JOÃO PAULO SANDOVAL			93759453	621247

CARGO: AGENTE COMUNITÁRIO DE SAÚDE - ÁREA: ACS - PACAEMBU

NÍVEL I	CLASSE E15	ESTÁGIO 01	VENCIMENTO INICIAL: R$ 1.246,44	
NOME			DOCUMENTO	INSCRIÇÃO
ANGELA FATIMA DA SILVA			840-2602	632160

CARGO: AGENTE COMUNITÁRIO DE SAÚDE - ÁREA: ACS - RIO DO SALTO

NÍVEL I	CLASSE E15	ESTÁGIO 01	VENCIMENTO INICIAL: R$ 1.246,44	
NOME			DOCUMENTO	INSCRIÇÃO
ELIEGE NARA DITTER			6572981-5	636568

CARGO: AGENTE COMUNITÁRIO DE SAÚDE - ÁREA: ACS - SÃO CRISTOVÃO

NÍVEL I	CLASSE E15	ESTÁGIO 01	VENCIMENTO INICIAL: R$ 1.246,44	
NOME			DOCUMENTO	INSCRIÇÃO
LUCAS MATOS DE SOUZA			133867747	624465

GRUPO OCUPACIONAL TÉCNICO E ADMINISTRATIVO - GTA
CARGO: AGENTE ADMINISTRATIVO

NÍVEL I	CLASSE A10	ESTÁGIO 01	VENCIMENTO INICIAL: R$ 1.529,04	
NOME			DOCUMENTO	INSCRIÇÃO
LUIZ EDUARDO FARIAS DE ALMEIDA			123984823	633184
WILLIAM DE CARVALHO MORESCHI			94037780	614099
JESSICA MEDEIROS			132539521	614249
LUIZA VILANI			13.954.004-7	620352
LIANE ROSA RIBEIRO DA SILVA			11.206.646-7	617468
DAYAN COSTA DOS SANTOS			120533	614170
THATANY FACCIN			85770510	617110
PRISCILA RODRIGUES ROSA MELO			104000590	631176
LAMARA TEDGALDO TIRONI			97124905	614129
JEAN FERREIRA FALCÃO			107279942	627278
ROSEMAR DE SOUZA			96337049	610063
FERNANDA BRAGA FERNANDES			1.136.310	623625
CLODIO SILVA CADEFES			109847504	615009

CARGO: EDUCADOR SOCIAL - MASCULINO

NÍVEL I	CLASSE A15	ESTÁGIO 01	VENCIMENTO INICIAL: R$ 1.940,51	
NOME			DOCUMENTO	INSCRIÇÃO
FERNANDO NINALIS			85744570	624256

CARGO: TÉCNICO EM ENFERMAGEM

NÍVEL I	CLASSE A08	ESTÁGIO 01	VENCIMENTO INICIAL: R$ 1.457,97	
NOME			DOCUMENTO	INSCRIÇÃO
DILSON DOMINGOS DE SANTIRO JUNIOR			99802951	611324
RAQUEL CONSELHO GRANT			103104825	614968
SOFIA DE JESUS DEVELLI			101065341	614751
ANDREIA PRADO FINCHEIRO			127061558	631842
DAY BORGES DOS SANTOS			58265700	636365

CARGO: TÉCNICO EM FARMÁCIA

NÍVEL I	CLASSE A08	ESTÁGIO 01	VENCIMENTO INICIAL: R$ 1.457,97	
NOME			DOCUMENTO	INSCRIÇÃO
NELICELENE GONÇALVES DIAS			100952376-6	606544

PORTARIA N.º 894/2018 pag. 2

GRUPO OCUPACIONAL SUPERIOR - GSU
CARGO: ADVOGADO

NÍVEL I	CLASSE B32	ESTÁGIO 01	VENCIMENTO INICIAL: R$ 6.566,55	
NOME			DOCUMENTO	INSCRIÇÃO
LUDER BEIZERA BERTI PEREIRA			82630674	617441

* Deste ato se reserva de vagas para portadores de deficiência, conforme inciso VIII do artigo 37 da Constituição Federal.

CARGO: ENFERMEIRO

NÍVEL I	CLASSE B16	ESTÁGIO 01	VENCIMENTO INICIAL: R$ 3.108,17	
NOME			DOCUMENTO	INSCRIÇÃO
ANA LÚCIA GARCIA SILVA			93626471	595373
KELLEN SARTOR BREDDA PAUL			7795138-9	618879
JÉSSICA ADRIANE DA SILVA ZIELINSKI			92630011	623003
GEDICA GRACIELI WUST			95930831	626339

CARGO: MÉDICO 40 HORAS - ESPECIALIDADE: GENERALISTA

NÍVEL I	CLASSE F24	ESTÁGIO 01	VENCIMENTO INICIAL: R$ 18.040,12	
NOME			DOCUMENTO	INSCRIÇÃO
KRYSTEN KARLA RIBEIRO PEREIRA			65304240	631933
ROBSON DA SILVA BOBRA			85384817	624658

CARGO: ORIENTADOR TÉCNICO ESPORTIVO

NÍVEL I	CLASSE B07	ESTÁGIO 01	VENCIMENTO INICIAL: R$ 2.044,31	
NOME			DOCUMENTO	INSCRIÇÃO
DAVID ALEX SOLER ESCOBAR			10.429.743-9	617444

Art. 2º. Os candidatos nomeados no artigo 1º terão a sua lotação definida no ato da posse dentre: Secretaria Municipal de Planejamento e Gestão, Procuradoria Geral, Secretaria Municipal de Saúde, Secretaria Municipal de Assistência Social, Secretaria Municipal de Agricultura e Secretaria Municipal de Cultura e Esportes.

Art. 3º. As nomeações de que trata o artigo 1º são decorrentes da aprovação no concurso público municipal aberto pelo Edital de Concurso n.º 064/2017, de 19/05/2017 e homologados pelos Editais de Concurso n.º 137/2017, de 05/09/2017, n.º 182/2017, de 23/10/2017 e n.º 211/2017, de 20/11/2017, devendo-se cumprir o estágio probatório conforme previsto em Lei.

Art. 4º. O candidato que não tomar posse no prazo estabelecido nos artigos 62 e 68 da Lei Municipal n.º 2.215/1991, de 27/06/1991, perderá todos os direitos advindos do concurso.

Art. 5º. Esta Portaria entra em vigor na data de sua publicação.

GABINETE DO PREFEITO
Cascavel, 28 de maio de 2018

VANILSE DA SILVA SCHENFERT
Diretora de Gestão de Pessoas

EDSON ZOREK
Secretário Municipal de Planejamento e Gestão

LEONALDO PARANHOS DA SILVA
Prefeito Municipal

AUDIÊNCIA PÚBLICA
1º QUADRIMESTRE DE 2018
PRESTAÇÃO DE CONTAS DOS MESES DE JANEIRO, FEVEREIRO, MARÇO E ABRIL/2018

Em cumprimento ao disposto no art. 9, § 4º da Lei Complementar Federal nº 101/2000 (até o final dos meses de maio, setembro e fevereiro, o Poder Executivo demonstrará e avaliará o cumprimento das metas fiscais de cada quadrimestre em audiência pública na comissão referida no § 1º do art. 166 da Constituição ou equivalente nas Casas Legislativas estaduais e municipais.); torna-se público que a **Audiência Pública do 1º Quadrimestre de 2018, do Município de Cascavel**, será realizada no **dia 30/05/2018 às 14:00 horas**, no plenário da **Câmara de Vereadores do Município de Cascavel**, localizada à R. Pernambuco nº 1.843

Cascavel, 24 de Maio de 2018.

RENATO CÉSAR SEGALLA
Secretário de Finanças

MUNICÍPIO DE CASCAVEL
Órgão Oficial Certificado Digitalmente
Edição Ordinária - Nº 2049 - Ano X - Caderno 1 - Atos do Poder Executivo
30 de maio de 2018 - Página 9 de 70

ANEXO I

EXTRATO DE HORAS EXTRAS REALIZADAS NA COMPETÊNCIA DE MAIO / 2018, REFERENTE AOS CARTÕES PONTO DO MÊS DE ABRIL / 2018

SECRETARIA: SECRETARIA MUNICIPAL DE CULTURA E ESPORTES

SERVIDOR	PAGAS EM FOLHA DE PAGTO. HE 50%		HE 100%		LANÇADAS A COMPENSAR HE 50%	HE 100%
19.791-2 - LEONIR CRUZ	34	372,02	51	835,60	–	–
21.908-7 - LUCIANA RIBEIRO DE AMARIO	45	[illegible]	52	862,54	–	–
33.959-0 - VALMIR JOAO DALMAS	58	574,01	44	886,14	–	–
29.916-5 - [illegible]	[illegible]	[illegible]	23	[illegible]	–	–
TOTAL DO SETOR: DIVISÃO DE PLANEJAMENTO, GESTÃO E FINANÇAS	**169**	**1.992,36**	**196**	**3.096,43**	**–**	**–**
22.946-1 - ELIZABETE PADILHA NOGUEIRA	13	97,14	20	199,26	–	–
TOTAL DO SETOR: SETOR ADMINISTRATIVO E FINANCEIRO	**13**	**97,14**	**20**	**199,26**	**–**	**–**
11.814-5 - LENI MARDIEL	11	151,35	–	–	–	–
TOTAL DO SETOR: SETOR DE MARKETING	**44**	**481,35**	**–**	**–**	**–**	**–**
23.948-0 - KATIANE DO SOCORRO VIEL DE FARIAS	24	428,73	2	47,64	–	–
TOTAL DO SETOR: DEPARTAMENTO DE PROMOÇÃO DA CULTURA	**24**	**428,73**	**2**	**47,64**	**–**	**–**
27.969-9 - DEVSCI ARIAS DE QUADROS PINTO	–	–	–	–	8	6
32.075-7 - JOSIANE DA SILVA ALEXANDRE	11	72,35	26	328,02	–	–
26.575-3 - MARISTELA PEREZ GONTIJO, [illegible]	13	99,06	[illegible]	151,17	–	–
8.075-2 - NAIRA WALDOMIRO DE OLIVEIRA SANTOS	–	–	12	264,50	–	–
9.808-6 - ROSMARI LE [illegible]	–	–	–	–	1	5
18.221-4 - ZILDA CELESTINO DOS SANTOS BURNIER	–	–	–	–	4	–
TOTAL DO SETOR: SETOR DE BIBLIOTECA PÚBLICA MUNICIPAL	**33**	**171,41**	**58**	**676,69**	**15**	**12**
9.749-4 - MARIA APARECIDA RODRIGUES NAVARRO	26	374,46	8	235,68	–	–
TOTAL DO SETOR: SETOR DE MULTIMEIOS	**26**	**374,46**	**8**	**235,68**	**–**	**–**
9.697-0 - TERESINHA NUNES DA SILVA BRAGA	–	–	–	–	6	–
TOTAL DO SETOR: DIVISÃO DE FOMENTO E INCENTIVO À CULTURA	**–**	**–**	**–**	**–**	**6**	**–**
29.412-5 - [illegible]	–	–	–	–	7	–
29.369-1 - SARAH CASTAMANN	–	–	–	–	23	7
TOTAL DO SETOR: DIVISÃO DE EVENTOS CULTURAIS	**–**	**–**	**–**	**–**	**30**	**7**
26.500-0 - CARLOS ANTONIO VIEIRA	3	[illegible]	[illegible]	[illegible]	5	–
TOTAL DO SETOR: SETOR DE DANÇA	**3**	**26,72**	**10**	**92,06**	**5**	**–**
20.328-9 - GIORDANA GALVAN LUBE	–	–	–	–	21	–
TOTAL DO SETOR: SETOR DE MÚSICA	**–**	**–**	**–**	**–**	**21**	**–**
25.520-4 - EDEL [illegible]	[illegible]	[illegible]	[illegible]	[illegible]	–	–
27.410-0 - LUIZ ALBINO BROETTO JUNIOR	70	1.915,93	14	510,93	–	–
TOTAL DO SETOR: DIVISÃO DE ESPORTES	**202**	**5.529,60**	**61**	**2.224,12**	**–**	**–**
[illegible] - [illegible] DA SILVA	–	–	[illegible]	[illegible]	19	–
19.695-1 - MARCIO MAURICIO DE PAIVA	42	349,61	1	11,06	–	–
26.675-2 - ROSANE [illegible] ANDRADE	43	[illegible]	[illegible]	[illegible]	–	–

ANEXO I

EXTRATO DE HORAS EXTRAS REALIZADAS NA COMPETÊNCIA DE MAIO / 2018, REFERENTE AOS CARTÕES PONTO DO MÊS DE ABRIL / 2018

17.832-2 - ROSENETE HOYZ SOTILLE	1	9,13	23	280,01	–	–
18.736-9 - VALE [illegible] FONTES DE SOUZA	35	171,23	31	388,15	–	–
28.233-8 - SELMA LOUBACK SIMAO PEGO	4	26,31	22	192,94	1	–
19.960-9 - SONIA VARLI PEREIRA KAWAGUCHI	37	355,92	44	541,18	–	–
23.314-5 - SUSANA DA SILVA	4	27,63	23	193,40	15	12
18.951-6 - TERTSINO FERNANDES [illegible]	–	124,82	23	223,95	–	–
26.235-0 - VANILZA APARECIDA PEREIRA DA SILVA DOS PASSOS	28	124,31	32	294,67	–	–
TOTAL DO SETOR: CENTRO POLIESPORTIVO CIRO NARDI	**170**	**1.462,63**	**207**	**2.094,02**	**26**	**12**
29.876-0 - RICARDO BUTTIMATRONI [illegible]	3	82,11	24	875,95	–	–
TOTAL DO SETOR: SETOR DE INICIAÇÃO ESPORTIVA	**3**	**82,11**	**24**	**875,95**	**–**	**–**
21.197-4 - RODRIGO ZINI	–	–	–	–	31	–
19.762-2 - VICTOR EMANUEL [illegible] ZINI	8	178,79	–	–	–	–
TOTAL DO SETOR: SETOR DE PARADESPORTO	**8**	**178,79**	**–**	**–**	**31**	**–**
17.824-1 - EDINA CORREA DE OLIVEIRA	35	384,06	39	451,73	–	–
TOTAL DO SETOR: SETOR GINÁSIO NEVA	**35**	**384,06**	**39**	**451,73**	**–**	**–**
24.941-1 - CLAUDIOMAR ANTONIO VIEIRA	5	102,06	28	[illegible]	–	–
18.800-8 - DENIS FERREIRA LOPES	71	1.696,09	–	–	–	–
27.671-0 - EDUARDO [illegible]	14	[illegible]	17	[illegible]	–	–
23.913-0 - FABIO ROBERTO LANGOSKI	8	243,64	–	–	–	–
28.939-4 - FERNANDO DE OLIVEIRA NETO	7	149,69	21	[illegible]	–	–
9.733-5 - LAUDIR SALVI	27	1.582,39	19	1.184,71	–	–
22.785-8 - MARCOS GUILHARDO	42	[illegible]	42	[illegible]	–	–
5.155-1 - NEUDI ANTONIO ZENATTI	19	1.383,55	31	2.369,95	–	–
20.201-4 - WANDERLEY WUZYKOWSKI	45	3.176,81	23	1.962,87	–	–
TOTAL DO SETOR: SETOR TÉCNICO DE RENDIMENTO	**239**	**8.135,44**	**188**	**10.218,34**	**–**	**–**
9.729-2 - ANTONIO DE PADUA COELHO	35	2.030,84	49	3.753,57	–	–
22.163-0 - EDINILSON ANTONIO MICHELON	20	345,25	20	421,05	–	–
28.142-5 - LEANDRO ALFREDO GELNER	27	731,68	19	686,51	–	–
25.124-7 - MAURICO CRISTIANO DOS SANTOS	45	[illegible]	21	[illegible]	–	–
21.165-6 - TATIANA MATEUS ROSENDO	10	336,02	–	–	3	–
28.122-[illegible] - TIAGO DE LINHO SANTOS	–	–	–	–	–	–
TOTAL DO SETOR: DIVISÃO DE LAZER	**137**	**4.984,26**	**109**	**6.020,92**	**3**	**7**
24.303-5 - JAMILE ANTONIA BACKES	–	–	5	193,51	–	–
18.735-6 - JULIANA ALVES DE SOUZA ZAMBIAZI	11	[illegible]	41	[illegible]	–	–
30.688-6 - THAYANA FARHAT	–	–	15	511,08	–	–
TOTAL DO SETOR: SETOR ESPORTIVO AQUÁTICO DO PARQUE TARQUÍNIO	**11**	**102,59**	**61**	**1.089,99**	**–**	**–**
21.629-1 - ALEXANDRO SABOSKI	62	1.023,21	18	[illegible]	–	–
21.390-6 - ISAQUE PEREIRA TELLES	12	96,78	8	86,93	–	–
29.610-4 - WESLEY SILVA DOS REIS	32	[illegible]	–	–	–	–

ANEXO I

EXTRATO DE HORAS EXTRAS REALIZADAS NA COMPETÊNCIA DE MAIO / 2018, REFERENTE AOS CARTÕES PONTO DO MÊS DE ABRIL / 2018

TOTAL DO SETOR: COMPLEXO ESPORTIVO DA REGIÃO NORTE	**133**	**3.333,34**	**38**	**[illegible]**	**–**	**–**
9.019-0 - PEDRO RODRIGUES DA SILVA	4	123,01	38	918,24	–	–
TOTAL DO SETOR: SETOR DE MANUTENÇÃO	**4**	**123,01**	**38**	**918,24**	**–**	**–**
TOTAL GERAL:	**1.247**	**28.685,30**	**1.098**	**29.508,11**	**134**	**39**

RICARDO BULGARELLI
Secretário Municipal de Cultura e Esporte

EXTRATO DO CONTRATO DE AQUISIÇÃO Nº 061/2018 – SECESP
PREGÃO PRESENCIAL Nº 057/2018
CONTRATANTE: O MUNICÍPIO DE CASCAVEL, inscrito no CNPJ/MF sob nº 76.208.867/0001-07, com endereço na Rua Paraná, nº 5000, Centro, Cascavel/PR, CEP 85.810-011 neste ato representado por seu Prefeito Sr. Leonaldo Paranhos da Silva
CONTRATADA: GRADIARA COMERCIO DE INSTRUMENTOS MUSICAIS LTDA - ME, pessoa jurídica de direito privado, inscrita no CNPJ/MF sob nº 72.464.332/0001-38 com endereço à Avenida Brasil, nº 5291 Centro, Cascavel/PR, CEP 85812-003, neste ato representada pelo Sr. José Kubiaki
OBJETO: Aquisição de equipamentos de som para realização de eventos no Centro Cultural Gilberto Mayer.
VALOR: R$ 6.420,00 (seis mil e quatrocentos e vinte reais)
VIGÊNCIA: 04 (quatro) meses.
FIRMADO EM: 15 de maio de 2018
ASSINATURAS: Leonaldo Paranhos da Silva
José Kubiaki

SÉTIMO TERMO
APOSTILAMENTO DO CONTRATO DE PRESTAÇÃO DE SERVIÇOS Nº 215/2017 - SEPLAG
Pregão Presencial nº 284/2017
Contratante: MUNICÍPIO DE CASCAVEL
Contratada: CASANOVA TURISMO LTDA – ME
Objeto: Em cumprimento à solicitação feita através da Comunicação Interna nº 65/2018 emitida pela Secretaria Municipal de Planejamento e Gestão/Divisão de Planejamento de Compras Unificadas, altera-se a dotação do contrato supramencionado, incluindo a dotação principal 941, elemento 3339033 e subelemento 33390330[illegible]
Cascavel/PR, 25 de maio de 2018.
MUNICÍPIO DE CASCAVEL
LEONALDO PARANHOS DA SILVA
PREFEITO MUNICIPAL

MUNICÍPIO DE CASCAVEL
AVISO DE LICITAÇÃO – TOMADA DE PREÇOS N.º 11/2018
Objeto: Execução de extensão e adequação de rede para atendimento à iluminação pública em diversos locais no Município de Cascavel. Abertura: **19/06/2018 às 09h00min**. Critério de julgamento: Menor Preço por Lote. Valor máximo: R$ 378.197,43. O edital e informações poderão ser obtidos no Departamento de Gestão de Compras e Administração - Tel: (45) 3321-2300. Site: cascavel.atende.net (licitações). Cascavel/PR, 29 de maio de 2018. Renato Augusto dos Santos, Diretor do Depto de Gestão de Compras e Administração

MUNICÍPIO DE CASCAVEL
EDITAL DE PROCESSO SELETIVO SIMPLIFICADO DE ESTÁGIO Nº 009/2018

O PREFEITO MUNICIPAL DE CASCAVEL, ESTADO DO PARANÁ, NO USO DE SUAS ATRIBUIÇÕES LEGAIS, EM CUMPRIMENTO AO ARTIGO 37 DA CONSTITUIÇÃO FEDERAL, E ARTIGO 13, § 1º DA LEI FEDERAL 8.666/1993, AINDA, EM ATENÇÃO A LEI FEDERAL Nº 11.788, DE 25 DE SETEMBRO DE 2008.

TORNA PÚBLICO

1. A homologação do Resultado Final e Classificação dos candidatos aprovados no Processo Seletivo Simplificado de Estágio aberto pelo Edital nº 009/2018, referente ao processo de seleção de estudantes para realização de Estágio Curricular Não Obrigatório nas Escolas e Centros de Educação Infantis - CMEIs, exclusivamente para área pedagógica como auxiliar de classe no ensino infantil e fundamental e para educação especial do Município de Cascavel, conforme segue:

Auxiliar de Regência de Classe

CLAS.	INSC.	NOME	RG	NASC.	MÉDIA GERAL
1º	21.580	RAQUEL APARECIDA DIESEL	14094307-0	23/12/1996	94,25
2º	21.598	WILLIAN DOS SANTOS SATIL	12687403-0	09/10/1994	94,14
3º	22.876	GESSICA LARISSA CARVALHO RIBEIRO	10478135-5	18/03/1993	92,36
4º	22.330	ANDREIA APARECIDA BATISTA DE OLIVEIRA	10837316-7	16/03/1994	91,76
5º	22.775	JOSÉ ROBERTO DE SOUZA FERREIRA	10856456-8	21/05/1996	91,00
6º	21.592	ANA PAULA COSTA VANELA	9922741-7	22/05/1972	89,23
7º	22.757	CRISTIANE DE OLIVEIRA	91866385-1	17/07/1986	88,93
8º	21.584	ADRIANE MARIA RIBEIRO	4925425-3	07/10/1975	88,59
9º	22.032	TEREZA ANTUNES DE ALMEIDA RIBEIRO	5007687-0	30/10/1969	88,14
10º	22.297	MARISTELA OLIMPIO DE SOUZA	8201003-4	27/02/1981	88,07
11º	22.391	ROSANE DALLA VECCHIA BRANDER	41242132-1	10/03/1966	87,37
12º	22.955	LUCIMAR LOPES DELAVA	8.255.662-2	30/12/1980	87,61
13º	21.773	SHEILA APARECIDA RODRIGUES SILVA	8134766-9	03/08/1981	86,93
14º	21.471	MARI NALDA APARECIDA DOS SANTOS	9467207-5	06/09/1982	86,53
15º	21.559	RENADIA JOSE DE OLIVEIRA LUZ	2306987-5	27/01/1969	86,47
16º	21.858	ANDREA APOZZOBOM DA SILVA	7621425-6	25/09/1979	85,43
17º	22.096	MILLENA CLARO RODRIGUES	10.105.029-9	29/01/2000	85,43
18º	22.338	ADRIANA DE PAULA	10703897-7	20/12/1987	85,38
19º	22.271	CRISTIANE REGINA NASS	9280856-9	31/07/1988	85,27
20º	21.882	FABIOLA SABRINA MOREIRA PORFIRIO	8356487-7	17/07/1980	85,05
21º	21.987	MICHELLE SANTOS DE SOUZA MAIA	8282772-6	27/07/1995	85,00
22º	21.601	SIMONE PEDROSO NACIEL	14093457-9	09/11/1989	85,64
23º	21.561	ELANE ALVES RAFAEL	12933279-6	29/11/2001	85,36
24º	21.711	ALINE CRISTINA DE LIMA CARDOSO	12373082-6	11/09/1982	85,29
25º	22.798	SILVIAN APARECIDA BARBOSA	6946835-4	21/05/1983	85,18
26º	21.468	JUCIELY APARECIDA MARIM	8346554-4	01/02/1983	85,08
27º	21.552	CRISLAINE NUNES DA SILVA	9668535-5	07/04/1984	85,07
28º	22.953	BEATRIZ APARECIDA DA SILVA	13150862-6	13/04/1995	84,57
29º	22.320	EDUARDO AFONSO CAMPOS AMADO	13652513-0	02/12/1992	84,54
30º	21.659	ALANA BEATRIZ DA ROSA DE MOURA	12338437-6	26/04/2000	84,52
31º	21.626	JENNIFER CRISTINA OLIVEIRA FLORISCHEWSKI	13.092.305-7	19/09/2001	84,50
32º	22.767	ELIANE NOVAK	13092372-6	11/08/1995	84,55
33º	21.696	LENILZA BENIGNO DO NASCIMENTO	8813367-8	24/03/1984	84,34
34º	22.110	MONIQUE KAVUCHO KASHIA	9653829-9	29/10/1987	84,01
35º	22.089	FALITA MARCELINO PALUDO	10572455-6	22/04/1990	84,07
36º	22.612	ROBERTA HELENA GRUNERT	9948486-7	11/10/1990	83,76
37º	21.503	ELIANE XAVIER DE ARAÚJO	5920523-7	13/02/1977	83,64
38º	21.791	HORTENCIA GOMES DE LARA	5727759-0	14/09/1976	83,30
39º	21.843	SIUCHE PIRROTTI FERREIRA MACHINESCUE	8027291-2	05/09/1981	83,30
40º	21.706	ADRIANA BIEDERMAN	6856270-2	01/08/1985	83,22

Edital de PSS do Estágio nº 009/2018, pág. 2

CLAS.	INSC.	NOME	RG	NASC.	MÉDIA GERAL
41º	21.654	MARTA LURDES DE QUADROS	5961815-1	01/07/1977	83,12
42º	22.913	FERNANDA CRACCO	12577205-7	12/04/1997	82,43
43º	21.540	JAYANA FERREIRA DOS SANTOS	11079809-0	12/10/1992	82,03
44º	21.832	THAIS MARIA LEMKA	12379403-6	24/12/1997	81,91
45º	23.191	CAMILA THAIS DE BRANCO	12441698-1	09/09/1993	81,58
46º	21.530	JACQUELINE APARECIDA LUCIANO SAVI MONDO	9659659-8	03/09/1985	81,56
47º	21.705	SILVIA ELAINE BERTUOL	8489639-0	01/09/1982	81,19
48º	22.697	LARISSA SILVEIRA POMPEU	12.678.931-2	01/03/1994	81,10
49º	21.493	RAFAELA MARCIANA BARBOZA CORREA	12598244-5	19/05/1995	80,82
50º	21.520	RAFAELA CERENA DA SILVA	13907804-0	17/04/1996	80,82
51º	22.194	MARIANA GALVÃO ALBERTTI	10460740-2	25/03/1995	80,82
52º	21.592	LUZIA ALVES DE OLIVEIRA	6401407-6	11/09/1940	80,33
53º	21.715	IZABELA DA SILVA DECHI	12951192-3	24/12/1989	80,27
54º	22.877	ADRIELI BRUNA SOUZA DOS REIS	11081128-0	20/11/1991	80,26
55º	21.571	DIANE FERREIRA LIMA	12256008-6	27/09/1990	80,17
56º	22.542	ROSELI ALVES DE OLIVEIRA	8178046-3	22/12/1978	80,10
57º	22.931	LUANA SOUZA DA SILVA	12557908-7	20/02/1996	79,91
58º	22.778	SANDRA LUCIA CONCEIÇÃO	6135966-16	25/03/1976	79,85
59º	22.245	JOSIANE CONCEIÇÃO	4397475-5	24/11/1980	79,56
60º	22.337	CLEUNEYA DOS SANTOS BARBOZA	6388537-3	15/07/1976	79,50
61º	21.665	THAINARA CAMILA BAUMGARTNER DRUM	10.192.454-7	04/09/1989	79,50
62º	21.019	ALINI CRISTINA BARBOSA	133-147-905	12/11/1968	79,14
63º	22.474	GISLAINE RIBEIRO PIRES	13603358-1	17/09/1998	79,00
64º	22.901	STEPHANY FELIPE	12083452-0	07/11/1996	78,64
65º	22.379	ANA PAULA CARRARO FIDELIS NOGUEIRA	8016563-7	16/05/1983	78,50
66º	21.920	LUDIMILA BATISTA VALENTIN	10911592-0	14/12/1998	78,15
67º	22.516	BRUNA LETICIA BORGES	12979842-0	12/06/1998	77,91
68º	22.034	ROSANE SOARES DE JESUS MOREIRA	12437953-8	28/11/1992	77,89
69º	22.047	CARLA REGINA RODRIGUES	8478986-7	14/10/1977	77,42
70º	22.305	SUZANE DE CAMPOS	14.467.000-0	08/10/1998	77,38
71º	21.962	NULCIA HELENA FERREIRA SANTOS	4139131-5	24/03/1963	77,33
72º	21.809	ADRIANA ALVES CANCIDO	7636239-4	24/03/1979	76,20
73º	21.626	ELANE TEREZINHA MOREIRA KOWALESKI	7953904-1	12/11/1977	75,95
74º	22.710	ANDREA DOS REIS MENDES FALCÃO	5812287-7	27/02/1983	75,85
75º	21.604	ALYNE UJIAN HENZ	5809338-8	18/08/1985	75,65
76º	21.561	VILMA DE OLIVEIRA SANTOS	7205127-4	17/08/1977	74,94
77º	22.957	ELIZANDRA DAYANA VOLLER	7630924-9	24/12/1981	74,85
78º	21.816	ANDRESSA ZORZENON NES DIONISIO	13157670-10	20/11/1998	74,67
79º	22.354	PAULO CESAR FARIAS BENVENIDO	5479784-5	4/11/1981	74,06
80º	22.743	DANIELLE ALEXANDRA BONETTI	12527579-0	27/02/1995	73,71
81º	21.594	MARILI DE ARAÚJO	7653419-4	27/09/1975	73,71
82º	21.534	BEATRIZ PFEFFER	13.897.532-0	25/05/2001	72,86
83º	22.202	MARIA SOLANGE MATIAS DOS SANTOS DE ANUNCIAÇÃO	5219193-1	10/08/1972	72,85
84º	22.969	ANDRESSA MICHELSEN CASTAMANN	12713391-1	03/06/1995	72,46
85º	21.516	ADRIANA FERREIRA	8822123-4	28/11/1985	72,06
86º	23.262	KETELEN REGINA YAVORSKI SEYER	13027365-9	22/04/1997	72,05
87º	21.644	ELAINE FATIMA DA SILVA	7920879-1	17/09/1974	72,47
88º	23.105	CARLA NEIVA VIDAL	13867551-6	05/09/2000	72,46
89º	22.496	MARI DELI BOHRM	10337507-7	21/05/1989	71,88
90º	21.702	SHIRLEINE DE TOS ALVES RODRIGUES	7180.840-1	30/09/1979	71,76
91º	22.964	SANDRA MARA VIEIRA DE CAVARGO SILVA	10062408-7	05/12/1987	71,33
92º	21.634	FERNANDA SANTOS PIRES	8530032	27/10/1970	71,32
93º	21.777	CRISTIANE MARTINS CORDEIRO	12.780.204-1	06/09/2001	70,92
94º	22.702	MARIA EDUARDA STADLER	12730404-1	03/04/2001	70,88
95º	22.953	IARAGIM APARECIDA SOARES DA ROCHA	7869903-0	26/12/1977	70,64
96º	21.548	ELAINE DE SOUZA MACHADO	13484029-0	20/05/1995	70,62
97º	21.478	JUCINARY FOGACA SEBUSETTO DA LUZ	7597235-5	24/05/1977	70,70

Edital de PSS do Estágio nº 009/2018, pág. 3

CLAS.	INSC.	NOME	RG	NASC.	MÉDIA GERAL
98º	22.137	MIRIA TEODORO SOTERO	14044216-6	12/12/1990	70,53
99º	22.375	ANTONIA AMARAL BATISTA	9615014-6	04/06/1977	70,32
100º	21.862	CLAUDIA DE LIMA	8367594-2	30/06/1981	70,13

Auxiliar de Classe Especial

CLAS.	INSC.	NOME	RG	NASC.	MÉDIA GERAL
1º	21.784	MARIELE JOST	9052404-238	09/06/1987	89,91
2º	21.966	ALDA GALDINO DE MORAES BENAZZI	5301286-48	22/08/1973	82,11
3º	22.944	ADRIANA CASTRO DE ALMEIDA	9356646-6	23/06/1982	81,39
4º	21.862	IARA ROSANGELA ALVES	10092493-1	10/07/1993	79,54

2. A convocação respeitará a ordem da homologação da classificação final e processar-se-á de acordo com o número de vagas previsto no Edital de Abertura do Processo Seletivo Simplificado de Estágio nº 009/2018.
3. Publique-se.

Cascavel, 17 de maio de 2018.
EDSON ZOREK
Secretário Municipal de Planejamento e Gestão
LEONALDO PARANHOS DA SILVA
Prefeito Municipal
MARCIA APARECIDA BALDINI
Secretária Municipal de Educação

SEXTO TERMO
APOSTILAMENTO DO CONTRATO DE PRESTAÇÃO DE SERVIÇOS Nº 200/2013 - SEFIN
Pregão Presencial nº 361/2013
Contratante: MUNICÍPIO DE CASCAVEL
Contratada: CAIXA ECONOMICA FEDERAL - CEF
Objeto: Em cumprimento à solicitação feita através da Comunicação Interna nº 807/2018 emitida pela Secretaria de Finanças/Setor Administrativo, altera-se a dotação do contrato supramencionado, incluindo a dotação principal 592, elemento 3339039 e subelemento 33390391.
Cascavel/PR, 25 de maio de 2018.
MUNICÍPIO DE CASCAVEL
LEONALDO PARANHOS DA SILVA
PREFEITO MUNICIPAL

MUNICÍPIO DE CASCAVEL
HOMOLOGAÇÃO E ADJUDICAÇÃO TOMADA DE PREÇOS Nº 7/2018
O Prefeito Municipal de Cascavel, em cumprimento ao disposto na Lei 8.666, de 21 de junho de 1993, e legislação pertinente, torna pública a homologação da licitação na modalidade **Tomada de Preços nº 7/2018** - Contratação da empresa para reforma e ampliação da USF Cosmeia conforme planilhas e cronogramas físico e financeiro em anexo, e adjudicação do objeto à empresa: **CONSTRUTORA DINÂMICA LTDA - EPP**, no lote 1 no valor total de **R$ 827.372,51** (oitocentos e vinte e sete mil, trezentos e setenta e dois reais e cinquenta e um centavos). Cascavel/PR, 25 de maio de 2018. Leonaldo Paranhos da Silva, Prefeito Municipal.

MUNICÍPIO DE CASCAVEL
AVISO DE LICITAÇÃO - PREGÃO ELETRÔNICO Nº 116/2018
Objeto: Registro de preços para contratação de empresa especializada em serviços gráficos para realizar as impressões das apostilas de Língua Espanhola para os alunos do 1º ao 5º ano da Rede Municipal de Ensino, pelo período de 12 (doze) meses. Abertura: **14/06/2018 às 10h00min**. Critério de Julgamento: Menor Preço por item. Valor máximo: R$ 215.550,00. O edital e informações poderão ser obtidos no Departamento de Gestão de Compras e Administração - Tel: (45) 3321-2300. Site: cascavel.atende.net (licitações). Cascavel/PR, 29 de maio de 2018. Renato Augusto dos Santos, Diretor do Depto de Gestão de Compras e Administração.

MUNICÍPIO DE CASCAVEL

EDITAL DE TESTE SELETIVO N.º 011/2018

O PRESIDENTE DA COMISSÃO ORGANIZADORA DE CONCURSO e a Diretora do Departamento de Gestão Pessoas, no uso de suas atribuições legais,

TORNAM PÚBLICO

1. A divulgação do resultado final do exame pré-admissional referente aos candidatos convocados por meio do Edital de Teste Seletivo nº 010/2018, de Teste Seletivo aberto pelo Edital de Teste Seletivo nº 001/2017, para provimento de vagas temporárias no âmbito da Administração Direta do Município de Cascavel, conforme segue:

CARGO DE NÍVEL BÁSICO
ZELADOR TEMPORÁRIO

CLASS.	NOME	DOCUMENTO	INSCR.	RESULTADO
411	CLEIA FATIMA MORO DE LARA	9082705402	12843	Eliminado
412	LUCINÉIA ALVES BORGES	79603813	11389	Apto
413	GISELE VIEIRA	12993862-6	11361	Apto
414	MICHELY CRISTINA DACOL	80853075	12684	Eliminado
415	SANDRA DOS SANTOS GONCALVES	92778739	13276	Apto
417	DENISE SCOLARO MIRANDA	98007016	13545	Apto
418	SIMONE SETIL MARTINS	91289028	13111	Apto
419	ADRIANA FONSECA SALES	99820128	13342	Apto
420	TATIANE OLEJNIK SILVA	95453481	10060	Apto
421	CARLA REGIANE DA SILVA DE AZEVEDO	101061000	13105	Eliminado
422	MARISTELA MUKE	101054506	11028	Eliminado
423	SILVIA DE OLIVEIRA MACHADO	103338031	12896	Apto
424	JULIANE SOARES DOS SANTOS	109735558	12290	Eliminado
425	DAIANE AMARO LUCAS	101674745	13250	Eliminado
426	SIRENE PEREIRA RODRIGUES	105117183	11159	Eliminado
427	JAYAINA EISING	102942230	10074	Apto
428	VIVIANE SESSO PIGATTO	97730076	10837	Eliminado
429	GISELE SANTOS DE CASTRO	104221904	12155	Eliminado
430	JOSIELLI CAROLINE GONCALVES	13092248-7	9832	Eliminado
431	ANDRESSA FATIMA ZANELA	128420509	12768	Eliminado
432	ANA PAULA DALLAMARIA RAMA	120467648	10895	Eliminado
433	EGNEIA APARECIDA CUNHA GARCIA	108127037	12479	Apto
434	VANESSA KARIN OLIVEIRA DA CRUZ	135503258	11207	Eliminado
435	MATHEUS FERNANDO DE VICENTE	105404893	12726	Eliminado
436	CARMEM MARIA SCARPATO	48106641	11873	Apto
437	DELCIMAR GRANDIZOLI MANTOVANI	48802664	10159	Apto
438	ELEONICE DUARTE	45846987	12693	Apto
439	EDINA MOREIR

EDITAL DE INTIMAÇÃO E NOTIFICAÇÃO Nº 49/2018. SETOR DE ISSQN. Pelo presente Edital, o Fisco Municipal no uso de suas atribuições legais e, com fundamento nos artigos 7º, 39 IV, V, VI, § 2º, I, 40, 90, 117, II, III, 118 da Lei Complementar 601/2001, CONSIDERANDO que as tentativas adotadas pelo fisco municipal restaram frustradas e que NÃO foi possível a intimação pessoal, E QUE NÃO HOUVE RESPOSTA AO AR POSTAL JT 39956222JBR NESTE ATO O FISCO MUNICIPAL NO EXERCÍCIO DO SEU DEVER LEGAL DA CIÊNCIA DO TERMO DE INÍCIO DE AÇÃO FISCAL DE Nº 410/2017 CIENTÍFICA E NOTIFICA na pessoa do sócio administrador e ou representante legal da EMPRESA R P DA LUZ E CIA LTDA pessoa jurídica de direito privado inscrita no CNPJ Nº 13.910.850.0001.70 INSCRIÇÃO MUNICIPAL Nº 7809900devendo V.S.ª comparecer na Prefeitura Municipal de Cascavel-PR, para que no prazo de 05 dias da PUBLICAÇÃO DESTE COLOCAR À DISPOSIÇÃO DO FISCO TODA A DOCUMENTAÇÃO CONTÁBIL, LIVROS E DOCUMENTOS FISCAIS DOS EXERCÍCIOS FINANCEIROS DE 2013-2014-2015-2016-2017 E OUTROS DOCUMENTOS REQUERIDOS NO TERMO DE INÍCIO DE AÇÃO FISCAL Nº 410/2017. Procedimento Administrativo Fiscal nº 39.444.2017.Cascavel, 29.05.2018 Margarida Pickler Lopes. Município de Cascavel. Analista de Tributos mat. nº 12.581-4.

EDITAL DE INTIMAÇÃO E NOTIFICAÇÃO Nº 50/2018. SETOR DE ISSQN. Pelo presente Edital, o Fisco Municipal no uso de suas atribuições legais e, com fundamento nos artigos 7º, 39, IV, V, VI, § 2º, I, 40, 90, 117, II, III, 118 da Lei Complementar 601/2001, CONSIDERANDO que as tentativas adotadas pelo fisco municipal restaram frustradas e que NÃO foi possível a intimação pessoal, E QUE NÃO HOUVE RESPOSTA AO AR POSTAL JT 39956665BR NESTE ATO O FISCO MUNICIPAL NO EXERCÍCIO DO SEU DEVER LEGAL DA CIÊNCIA DO TERMO DE INÍCIO DE AÇÃO FISCAL DE Nº 415/2017 CIENTÍFICA E NOTIFICA na pessoa do sócio administrador e ou representante legal da EMPRESA JK ASSISTÊNCIA TÉCNICA LTDA pessoa jurídica de direito privado inscrita no CNPJ Nº 07.507.217.0001.03 INSCRIÇÃO MUNICIPAL Nº 6760900 devendo V.S.ª comparecer na Prefeitura Municipal de Cascavel-PR, para que no prazo de 05 dias da PUBLICAÇÃO DESTE COLOCAR À DISPOSIÇÃO DO FISCO TODA A DOCUMENTAÇÃO CONTÁBIL, LIVROS E DOCUMENTOS FISCAIS DOS EXERCÍCIOS FINANCEIROS DE 2013-2014-2015-2016 E OUTROS DOCUMENTOS REQUERIDOS NO TERMO DE INÍCIO DE AÇÃO FISCAL Nº 415/2017. Procedimento Administrativo Fiscal nº 39.432.2017.Cascavel, 29.05.2018.Margarida Pickler Lopes. Município de Cascavel. Analista de Tributos mat. nº 12.581-4.

EDITAL DE INTIMAÇÃO E NOTIFICAÇÃO Nº 51/2018. SETOR DE ISSQN. Pelo presente Edital, o Fisco Municipal no uso de suas atribuições legais e, com fundamento nos artigos 7º, 39, IV, V, VI, § 2º, I, 40, 90, 117, II, III, 118 da Lei Complementar 601/2001, CONSIDERANDO que as tentativas adotadas pelo fisco municipal restaram frustradas e que NÃO foi possível a intimação pessoal, E QUE NÃO HOUVE RESPOSTA AO AR POSTAL JT 39956486319BR NESTE ATO O FISCO MUNICIPAL NO EXERCÍCIO DO SEU DEVER LEGAL DA CIÊNCIA DO TERMO DE INÍCIO DE AÇÃO FISCAL DE Nº 414/2017 CIENTÍFICA E NOTIFICA na pessoa do sócio administrador e ou representante legal da EMPRESA JOSÉ SEBASTIÃO DA SILVA E CIA LTDA pessoa jurídica de direito privado inscrita no CNPJ Nº 11.084.553.0001-86 INSCRIÇÃO MUNICIPAL Nº 7201100 devendo V.S.ª comparecer na Prefeitura Municipal de Cascavel-PR, para que no prazo de 05 dias da PUBLICAÇÃO DESTE COLOCAR À DISPOSIÇÃO DO FISCO TODA A DOCUMENTAÇÃO CONTÁBIL, LIVROS E DOCUMENTOS FISCAIS DOS EXERCÍCIOS FINANCEIROS DE 2013-2014-2015-2016 E OUTROS DOCUMENTOS REQUERIDOS NO TERMO DE INÍCIO DE AÇÃO FISCAL Nº 414/2017. Procedimento Administrativo Fiscal nº 39.434.2017.Cascavel, 29.05.2018 Margarida Pickler Lopes. Município de Cascavel. Analista de Tributos mat. nº 12.581-4.

EDITAL DE INTIMAÇÃO E NOTIFICAÇÃO Nº 52/2018. SETOR DE ISSQN. Pelo presente Edital, o Fisco Municipal no uso de suas atribuições legais e, com fundamento nos artigos 7º, 39, IV, V, VI, § 2º, I, 40, 90, 117, II, III, 118 da Lei Complementar 601/2001, CONSIDERANDO que as tentativas adotadas pelo fisco municipal restaram frustradas e que NÃO foi possível a intimação pessoal, E QUE NÃO HOUVE RESPOSTA AO AR POSTAL JT 64904830BR NESTE ATO O FISCO MUNICIPAL NO EXERCÍCIO DO SEU DEVER LEGAL DA CIÊNCIA DO TERMO DE INÍCIO DE AÇÃO FISCAL DE Nº 408/2017 CIENTÍFICA E NOTIFICA na pessoa do sócio administrador e ou representante legal da EMPRESA PDOSERV TRANSPORTE DE RESÍDUOS INDUSTRIAIS LTDA pessoa jurídica de direito privado inscrita no CNPJ Nº 08.673.332.0001.49 INSCRIÇÃO MUNICIPAL Nº 7301700 devendo V.S.ª comparecer da Prefeitura Municipal de Cascavel-PR, para que no prazo de 05 dias da PUBLICAÇÃO DESTE COLOCAR À DISPOSIÇÃO DO FISCO TODA A DOCUMENTAÇÃO CONTÁBIL, LIVROS E DOCUMENTOS FISCAIS DOS EXERCÍCIOS FINANCEIROS DE 2013-2014-2015-2016-2017 E OUTROS DOCUMENTOS REQUERIDOS NO TERMO DE INÍCIO DE AÇÃO FISCAL Nº 408/2017. Procedimento Administrativo Fiscal nº 39.418.2017.Cascavel, 29.05.2018.Margarida Pickler Lopes. Município de Cascavel. Analista de Tributos mat. nº 12.581-4.

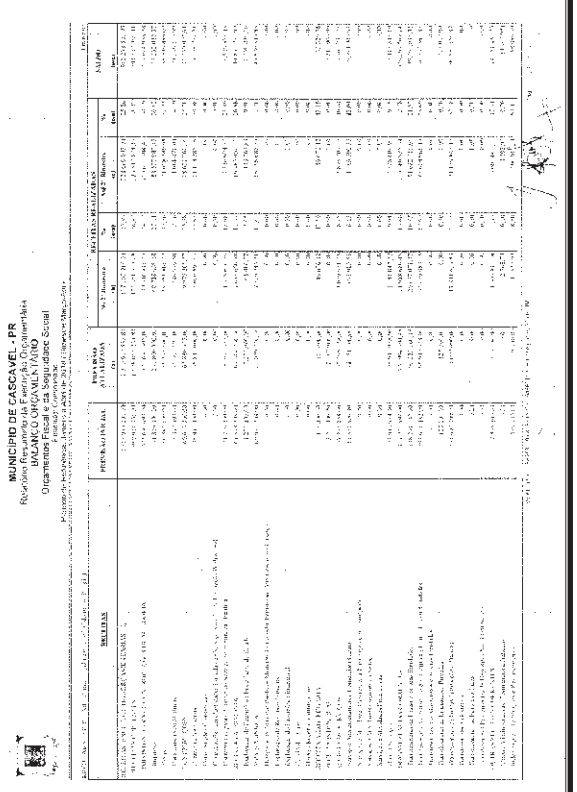

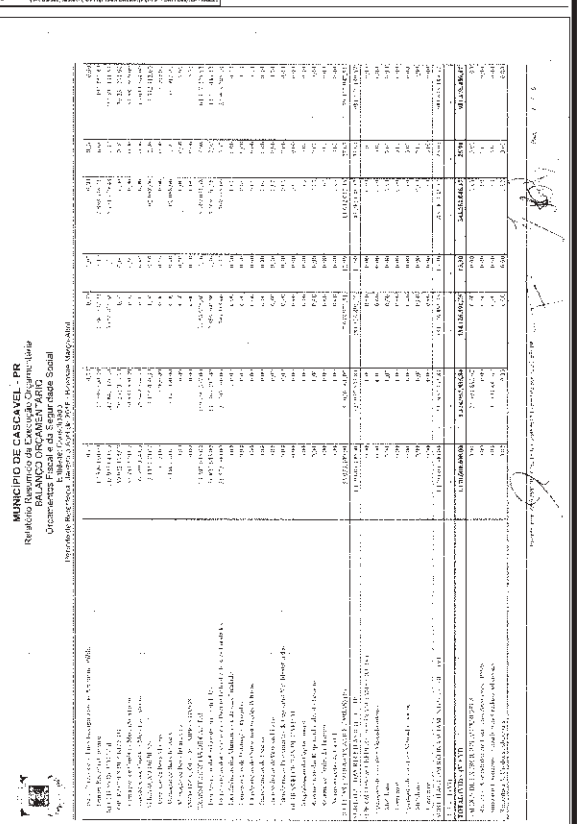

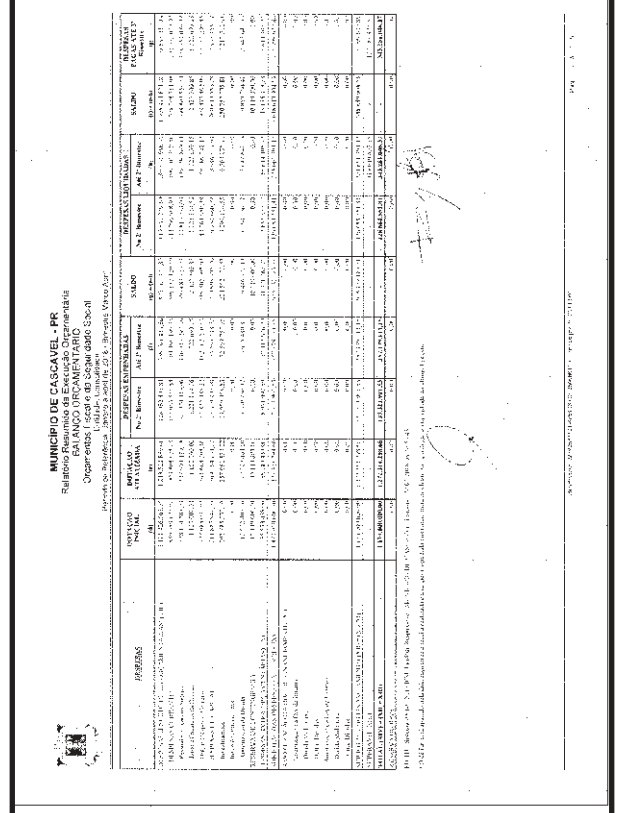

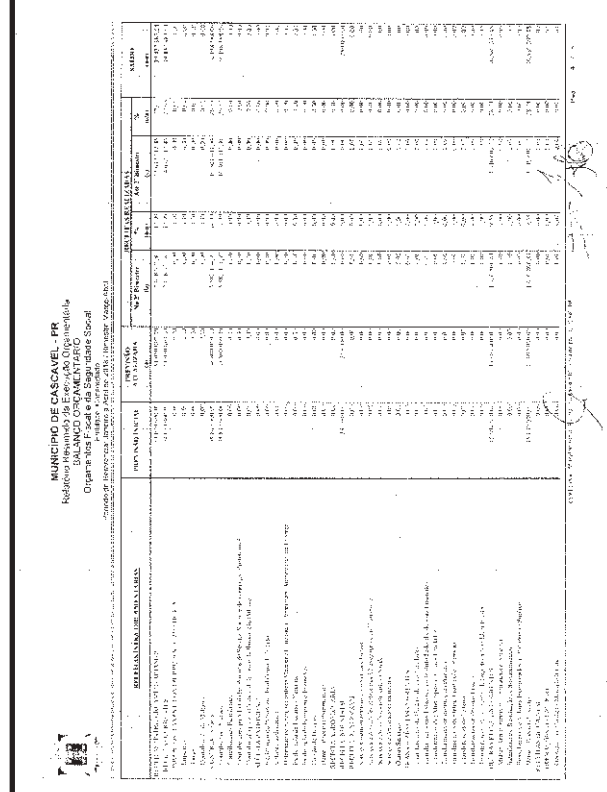

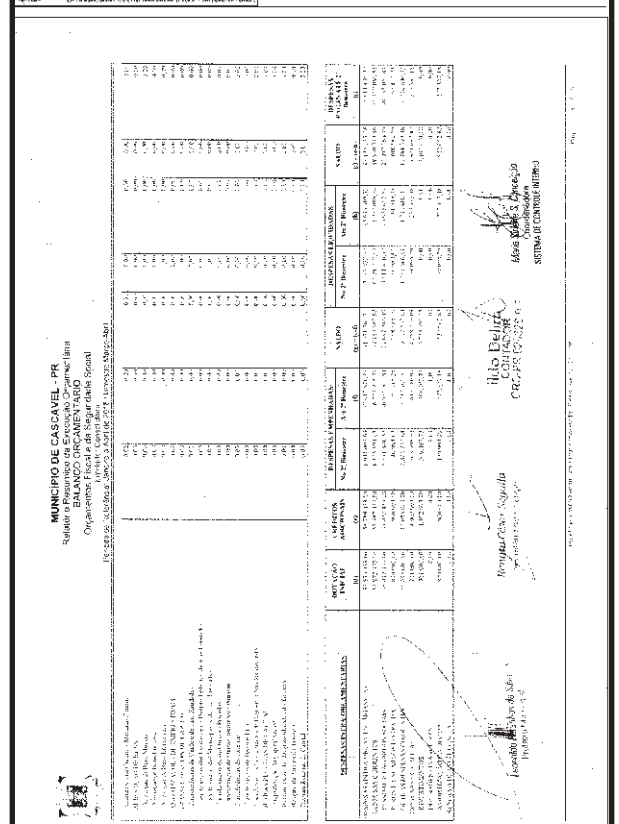

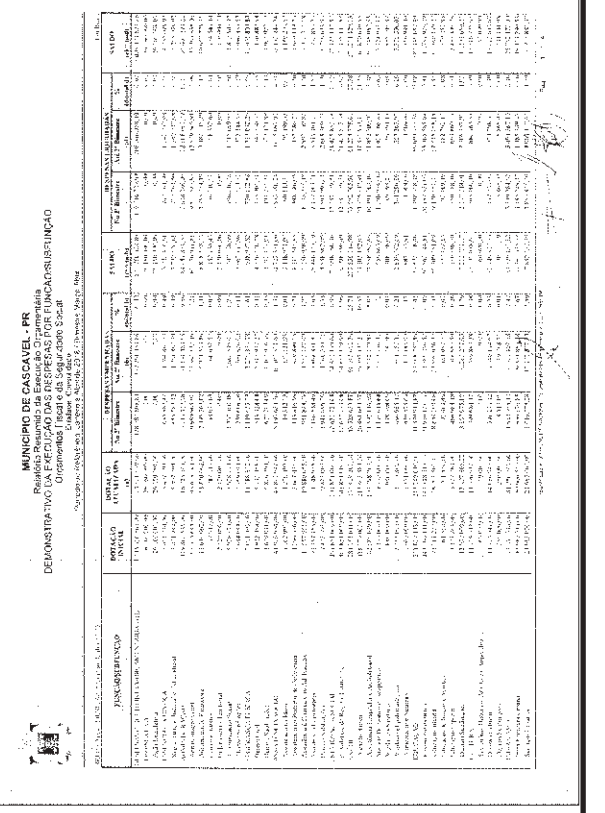

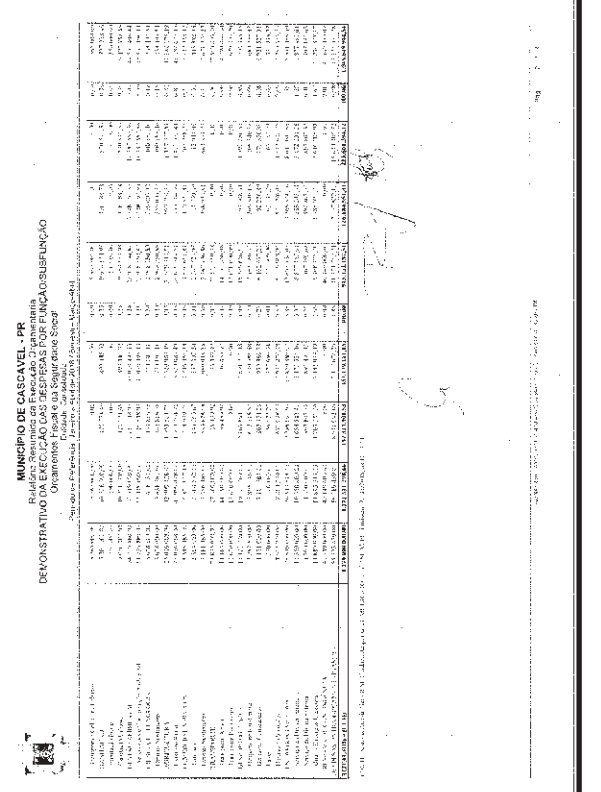

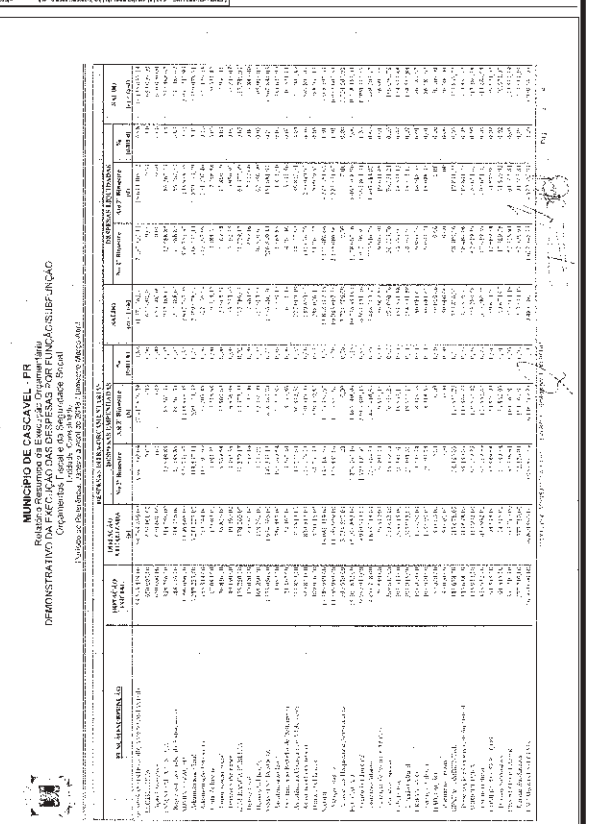

CONTINUA 7

MUNICÍPIO DE CASCAVEL - PR
Relatório Resumido da Execução Orçamentária
DEMONSTRATIVO DO RESULTADO PRIMÁRIO E NOMINAL
Orçamentos Fiscal e da Seguridade Social
Exercício Corrente
Período de Referência: Janeiro a Abril de 2018 (Janeiro a Março - Abril)

SITUAÇÃO FISCAL	
RECEITAS ADICIONAIS	PREVISÃO ANUAL
[illegible]	[illegible]

MUNICÍPIO DE CASCAVEL - PR
Relatório Resumido da Execução Orçamentária
DEMONSTRATIVO DA RECEITA CORRENTE LÍQUIDA
Orçamentos Fiscal e da Seguridade Social
Exercício Corrente
Período de Referência: Janeiro a Abril de 2018 (Janeiro a Março - Abril)

RECEITA CORRENTE LÍQUIDA	[illegible]
[illegible]	[illegible]

Leonardo Pontes da Silva
Prefeito Municipal

Gerson Luiz Segatto
Secretário Municipal de Fazenda

Ilio Delfino
CONTADOR
CRC-PR 029525/O-8

Maria Stefania S. Conceição
Coordenadora
SISTEMA DE CONTROLE INTERNO

MUNICÍPIO DE CASCAVEL - PR
Relatório Resumido da Execução Orçamentária
DEMONSTRATIVO DA EXECUÇÃO DAS DESPESAS POR FUNÇÃO/SUBFUNÇÃO
Orçamentos Fiscal e da Seguridade Social
Exercício Corrente
Período de Referência: Janeiro a Abril de 2018 (Janeiro a Março - Abril)

Período de Referência	[illegible]
[illegible]	[illegible]

Leonardo Pontes da Silva
Prefeito Municipal

Gerson Luiz Segatto
Secretário Municipal de Fazenda

Ilio Delfino
CONTADOR
CRC-PR 029525/O-8

Maria Stefania S. Conceição
Coordenadora
SISTEMA DE CONTROLE INTERNO

MUNICÍPIO DE CASCAVEL - PR
Relatório Resumido da Execução Orçamentária
DEMONSTRATIVO DOS RESTOS A PAGAR POR PODER E ÓRGÃO
Orçamentos Fiscal e da Seguridade Social
Exercício Corrente
Período de Referência: Janeiro a Abril de 2018 (Janeiro a Março - Abril)

POR PODER/ÓRGÃO	RESTOS A PAGAR PROCESSADOS E NÃO PROCESSADOS LIQUIDADOS E NÃO LIQUIDADOS INSCRITOS					RESTOS A PAGAR NÃO PROCESSADOS					SALDO TOTAL
	Inscritos					Inscritos					
	Em Exercícios Anteriores	Em 31 de Dezembro de 2017	Pagos	Cancelados	Saldo	Em Exercícios Anteriores	Em 31 de Dezembro de 2017	Liquidados	Pagos	Cancelados	Saldo
	(a)	(b)	(c)	(d)	(e = (a+b-c-d))	(f)	(g)	(h)	(i)	(j)	(k = (f+g-h-i-j))
[illegible]	[illegible]	[illegible]	[illegible]	[illegible]	[illegible]	[illegible]	[illegible]	[illegible]	[illegible]	[illegible]	[illegible]
TOTAL GERAL	[illegible]	[illegible]	[illegible]	[illegible]	[illegible]	[illegible]	[illegible]	[illegible]	[illegible]	[illegible]	[illegible]

MUNICÍPIO DE CASCAVEL - PR
Relatório Resumido da Execução Orçamentária
DEMONSTRATIVO DO RESULTADO PRIMÁRIO E NOMINAL
Orçamentos Fiscal e da Seguridade Social
Exercício Corrente
Período de Referência: Janeiro a Abril de 2018 (Janeiro a Março - Abril)

MEMÓRIA DE CÁLCULO PARA O RESULTADO NOMINAL	VALOR ATUALIZADO
[illegible]	[illegible]

DÍVIDA CONSOLIDADA LÍQUIDA NOMINAL	SALDO EM REAIS		
	Em 31 Dez 2017		Em 31 Mar/Abr 2018
	(a)		(b)
[illegible]	[illegible]		[illegible]
RESULTADO NOMINAL - Acima de Linha (XXVIII - XXVIII - XXIX)			[illegible]

AJUSTE METODOLÓGICO	
[illegible]	[illegible]
RESULTADO NOMINAL AJUSTADO - Acima da Linha (XXVIII - XXVIII - XXVIII - XXXI - XXXII)	[illegible]
RESULTADO PRIMÁRIO - Acima da Linha (XXVIII - XXVIII - XXXI)	[illegible]

INFORMAÇÕES COMPLEMENTARES	PREVISÃO PROX. EXERCÍCIO
[illegible]	[illegible]

Leonardo Pontes da Silva
Prefeito Municipal

Gerson Luiz Segatto
Secretário Municipal de Fazenda

Ilio Delfino
CONTADOR
CRC-PR 029525/O-8

Maria Stefania S. Conceição
Coordenadora
SISTEMA DE CONTROLE INTERNO

MUNICÍPIO DE CASCAVEL - PR
Relatório Resumido da Execução Orçamentária
DEMONSTRATIVO DO RESULTADO PRIMÁRIO E NOMINAL
Orçamentos Fiscal e da Seguridade Social
Exercício Corrente
Período de Referência: Janeiro a Abril de 2018 (Janeiro a Março - Abril)

[illegible]	[illegible]

DESPESAS PRIMÁRIAS	Previsão Anual LDO	Despesas Liquidadas		Despesas Empenhadas	Despesas Pagas	Restos a Pagar Não Processados Inscritos	Restos a Pagar Processados Liquidados e Não Liquidados Inscritos	
		Até o Período					Exercício Anterior	Exercício Atual
		(a)	(b)					
[illegible]	[illegible]	[illegible]	[illegible]	[illegible]	[illegible]	[illegible]	[illegible]	[illegible]

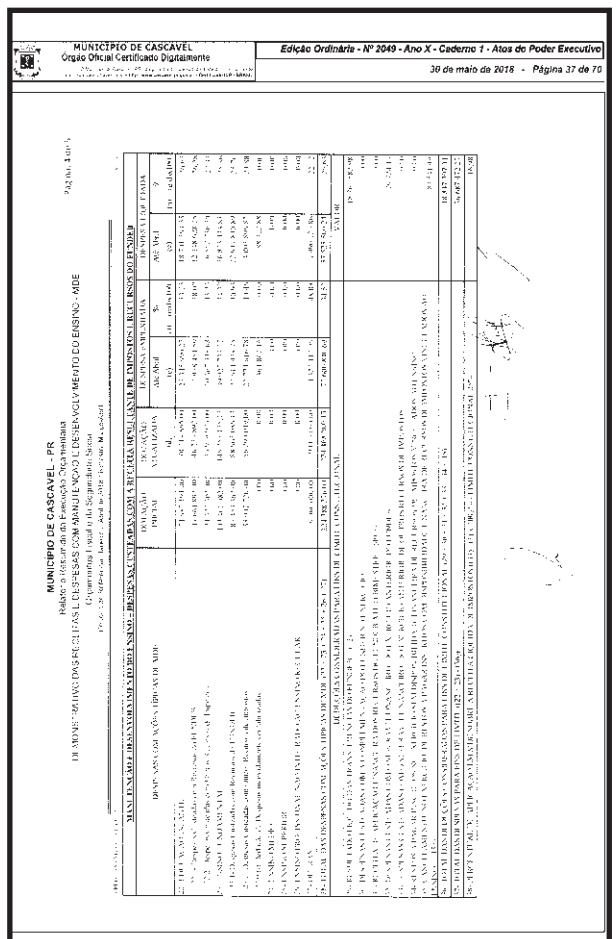

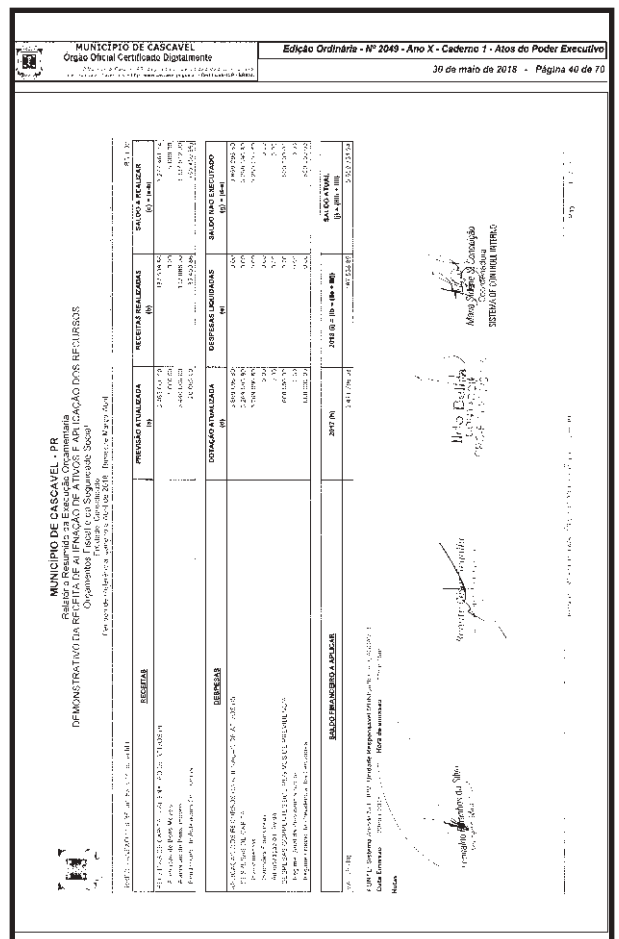

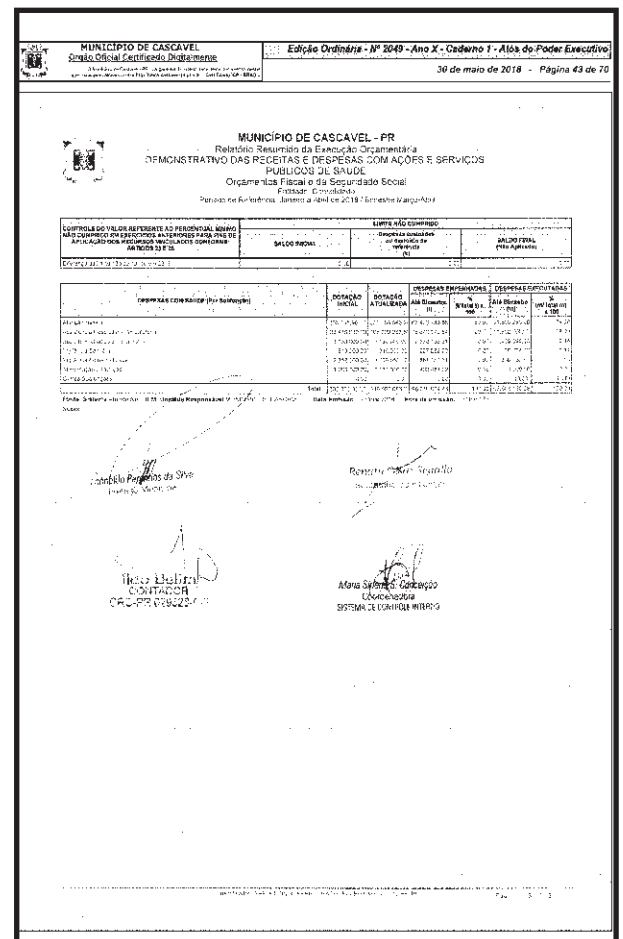

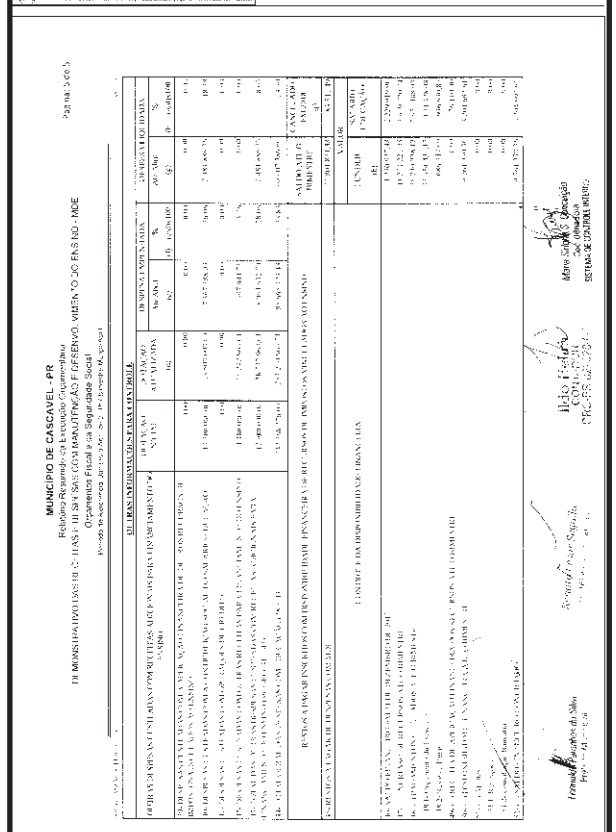

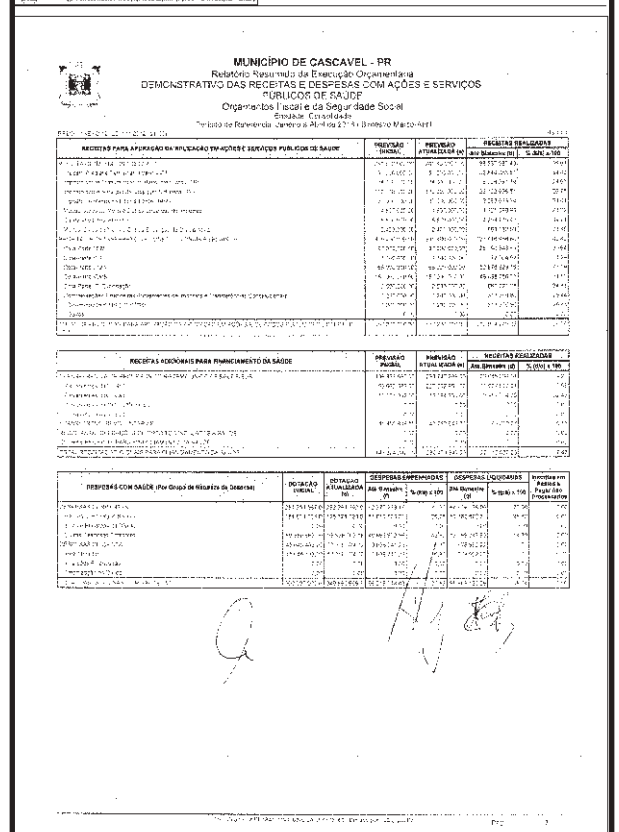

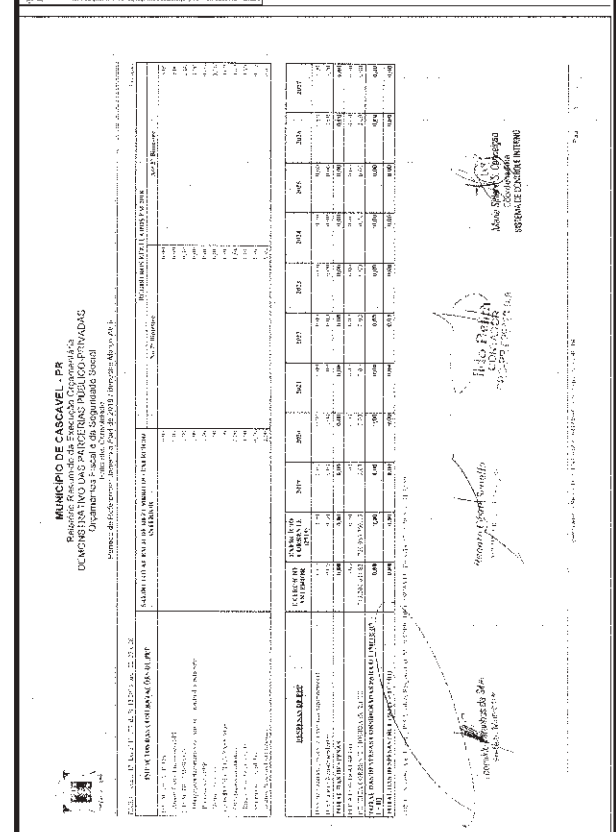

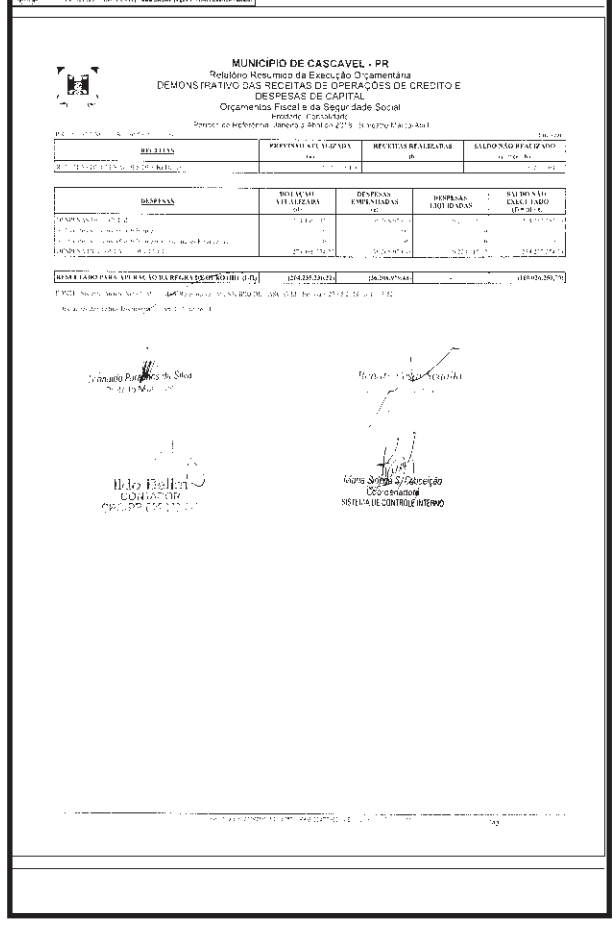

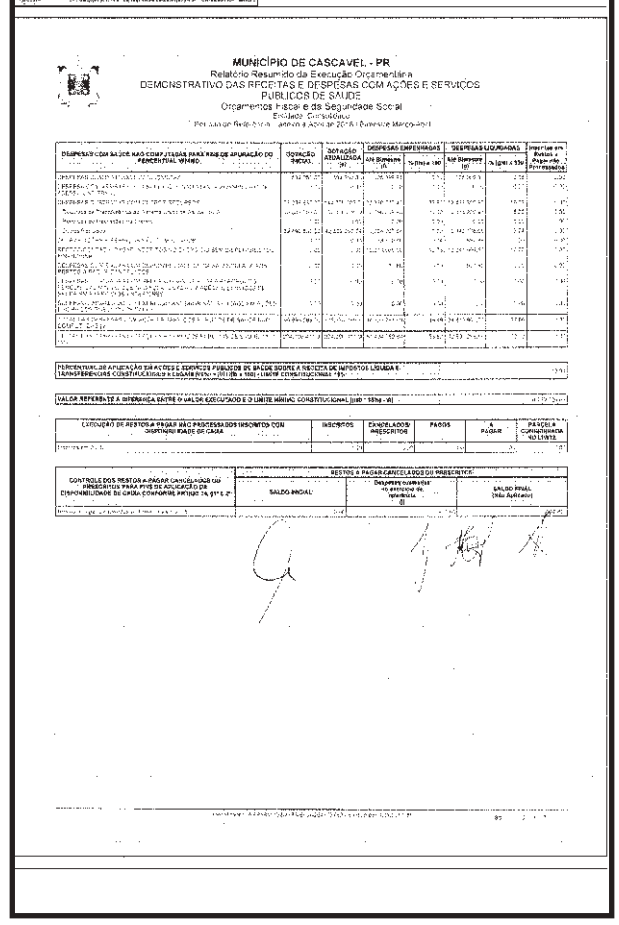

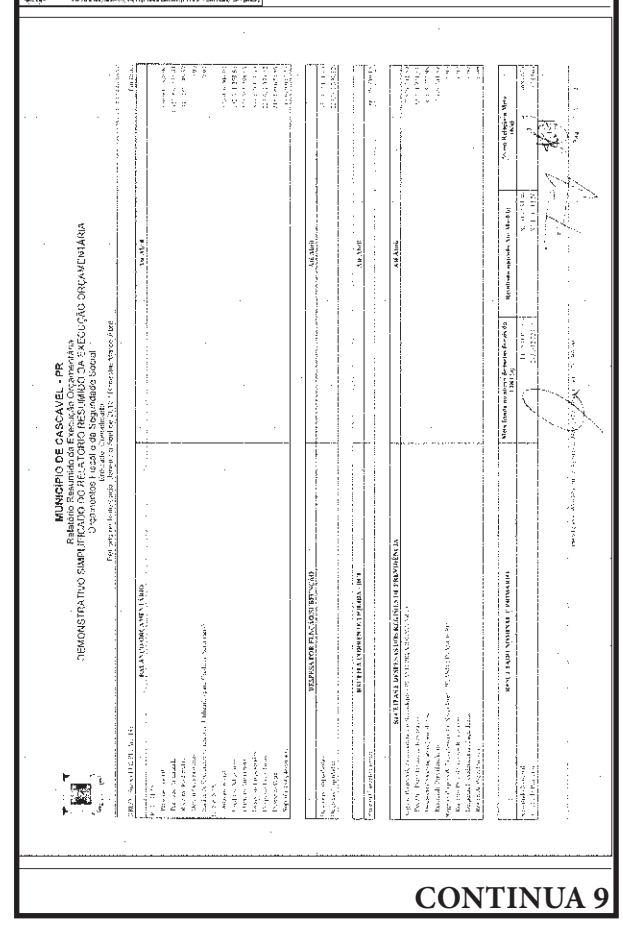

CONTINUA 9

MUNICÍPIO DE CASCAVEL - PR
Relatório de Gestão Fiscal
DEMONSTRATIVO SIMPLIFICADO DO RELATÓRIO RESUMIDO DA EXECUÇÃO ORÇAMENTÁRIA
Orçamentos Fiscal e da Seguridade Social

[illegible]

MUNICÍPIO DE CASCAVEL - PR
Relatório de Gestão Fiscal
DEMONSTRATIVO SIMPLIFICADO DO RELATÓRIO RESUMIDO DA EXECUÇÃO ORÇAMENTÁRIA
Orçamentos Fiscal e da Seguridade Social

[illegible]

MUNICÍPIO DE CASCAVEL
RELATÓRIO DE GESTÃO FISCAL - CONSOLIDADO
DEMONSTRATIVO DA DESPESA COM PESSOAL
ORÇAMENTOS FISCAL E DA SEGURIDADE SOCIAL
(ORDEM 14 ANEXO)

DESPESA COM PESSOAL	DESPESA EXECUTADAS (Últimos 12 Meses) Liquidadas (a)	Inscritas em Restos a Pagar não Processados (b)
DESPESA LIQUIDA COM PESSOAL (I)		
Pessoal Ativo	411.766.453,60	0,00
Pessoal Inativo e Pensionistas	405.052.237,52	0,00
Ganhos Efetivos e Vantagens Decorrentes da Cessação do Exercício de Cargo Comissionado e Função de Confiança	65.822.106,28	0,00
Outras Despesas de Pessoal decorrentes de Contratos de Terceirização (exceto elemento 34)	0,00	0,00
(-) DESPESAS NÃO COMPUTADAS (Art.19, §1º inc.VI, da LRF)	58.165.583,18	0,00
Indenizações por Demissão e Incentivos a Demissão Voluntária	10.304.344,27	0,00
Decorrentes de Decisão Judicial de Período Anterior ao do Apuração		0,00
Decorrentes de Sentenças Transitadas em Julgado de Período Anterior ao da Apuração	69.948.710,73	0,00
Indenização Trabalhista de Período Anterior ao da Apuração	0,00	0,00
Decorrentes de Decisão Judicial e Sentenças Judiciais de Exercícios Anteriores	16.878.750,18	0,00
Despesas com Inativos e Pensionistas com Recursos Vinculados	374.692.592,72	0,00
DESPESA LIQUIDA COM PESSOAL (II) = (I) - (I)		
DESPESA TOTAL COM PESSOAL - DTP (V) = (III a + III b)		

APURAÇÃO DO CUMPRIMENTO DO LIMITE LEGAL	VALOR	% SOBRE A RCL
RECEITA CORRENTE LIQUIDA - RCL (IV)	766.080.160,13	
(-) TRANSFERÊNCIAS CONSTITUCIONAIS E LEGAIS - TCL (V)	43.954.[illegible]	[illegible]
(=) RCL AJUSTADA PARA CÁLCULO DOS LIMITES	812.034.[illegible]	
LIMITE MÁXIMO (Anexo 1 da RESOLUÇÃO 2.[illegible])	763.[illegible]	
LIMITE DE ALERTA (Inciso II, § 1º, Art. 59 da LRF) - 48,6%	372.[illegible]	

MUNICÍPIO DE CASCAVEL - PR
Relatório de Gestão Fiscal
DEMONSTRATIVO DAS OPERAÇÕES DE CRÉDITO
Orçamentos Fiscal e da Seguridade Social
Exercício Corrente
Período de Referência: Janeiro a Abril de 2018 / Quadrimestre Janeiro-Abril

DÍVIDA CONSOLIDADA	SALDO DO EXERCÍCIO ANTERIOR	SALDO DO EXERCÍCIO DE 2018 Até o 1º Quadrimestre	Até o 2º Quadrimestre	Até o 3º Quadrimestre
DÍVIDA CONSOLIDADA - DC (I)	[illegible]	[illegible]	0,00	0,00
Dívida Mobiliária	0,00	0,00	0,00	0,00
Dívida Contratual	[illegible]	[illegible]	0,00	0,00
Empréstimos	[illegible]	[illegible]	0,00	0,00
Interno	[illegible]	[illegible]	0,00	0,00
Externo	[illegible]	[illegible]	0,00	0,00
Reestruturação da Dívida de Estados e Municípios	0,00	0,00	0,00	0,00
Antecipação de Receita	0,00	0,00	0,00	0,00
Internas	0,00	0,00	0,00	0,00
Externas	0,00	0,00	0,00	0,00
Precatórios a Partir de 5 Anos de Emissão	[illegible]	[illegible]	0,00	0,00
De Exercícios Anteriores (Art. 30, § 7º, LRF)	0,00	0,00	0,00	0,00
De Exercícios Anteriores (Art. 30, § 7º, LRF)	[illegible]	[illegible]	0,00	0,00
De Exercício Corrente (Art. 30, § 7º, LRF)	[illegible]	[illegible]	0,00	0,00
Dívida Vincenda	0,00	0,00	0,00	0,00
Vencidos e Não Pagos	0,00	0,00	0,00	0,00
Vencidos e Pagos	0,00	0,00	0,00	0,00
Contratos de Rolagem	0,00	0,00	0,00	0,00
Demais Dívidas Contratuais	[illegible]	[illegible]	0,00	0,00
Precatórios a Partir de 5 Anos de Emissão (Art. 30, § 7º, LRF) - Vencidos e Não Pagos	[illegible]	[illegible]	0,00	0,00
Demais Dívidas	0,00	0,00	0,00	0,00
DEDUÇÕES	[illegible]	[illegible]	0,00	0,00
Disponibilidade de Caixa	[illegible]	[illegible]	0,00	0,00
Disponibilidade de Caixa Líquida	[illegible]	[illegible]	0,00	0,00
Demais Haveres Financeiros	[illegible]	[illegible]	0,00	0,00
Haveres Financeiros Líquidos	[illegible]	[illegible]	0,00	0,00
DÍVIDA CONSOLIDADA LÍQUIDA DC - (I) - (II) = (III)	0,00	0,00	0,00	0,00
RECEITA CORRENTE LÍQUIDA - RCL	[illegible]	[illegible]	0,00	0,00
(-) TRANSFERÊNCIAS CONSTITUCIONAIS E LEGAIS	[illegible]	[illegible]	0,00	0,00
(=) RCL AJUSTADA PARA CÁLCULO DOS LIMITES	0,00	0,00	0,00	0,00
LIMITE DEFINIDO POR RESOLUÇÃO DO SENADO FEDERAL (120% DA RCL)	[illegible]	1.200,00	1.200,00	1.200,00
LIMITE DE ALERTA (inciso III do § 1º do art. 59 da LRF) - 108%	[illegible]	1.296,00	1.296,00	1.296,00

OUTROS VALORES NÃO INTEGRANTES DA DC	SALDO DO EXERCÍCIO ANTERIOR	SALDO DO EXERCÍCIO DE 2017 Até o 1º Quadrimestre	Até o 2º Quadrimestre	Até o 3º Quadrimestre
ADIANTAMENTOS TRANSFERIDOS A ESTADOS E DF	0,00	0,00	0,00	0,00
ADIANTAMENTOS TRANSFERIDOS A ESTADOS E DF - PREVIDÊNCIA	0,00	0,00	0,00	0,00
RPNP A LIQUIDAR	[illegible]	[illegible]	0,00	0,00
RPNP INSCRITOS EM EXERCÍCIOS ANTERIORES	0,00	0,00	0,00	0,00
DEPÓSITOS	[illegible]	[illegible]	0,00	0,00
DEMAIS SEGURADOS E PARCEIROS	[illegible]	[illegible]	0,00	0,00
AVAL, FIANÇAS E GARANTIAS EXERCÍCIOS ANTERIORES	0,00	0,00	0,00	0,00

Leonardo Paraná da Silva
Diretor de Finanças

Renato Cesar Segalla
Controlador Geral

Hélio Leitner
CONTADOR
CRC-PR [illegible]

Maria Salete S. Conceição
Coordenadora
SISTEMA DE CONTROLE INTERNO

MUNICÍPIO DE CASCAVEL - PR
Relatório de Gestão Fiscal
DEMONSTRATIVO DAS GARANTIAS E CONTRAGARANTIAS DE VALORES
Orçamentos Fiscal e da Seguridade Social
Período de Referência: Janeiro a Abril de 2018 / Quadrimestre Janeiro-Abril

[illegible]

Leonardo Paraná da Silva
Diretor de Finanças

Renato Cesar Segalla
Controlador Geral

Hélio Leitner
CONTADOR
CRC-PR [illegible]

Maria Salete S. Conceição
Coordenadora
SISTEMA DE CONTROLE INTERNO

MUNICÍPIO DE CASCAVEL - PR
Relatório de Gestão Fiscal
DEMONSTRATIVO DAS OPERAÇÕES DE CRÉDITO
Orçamentos Fiscal e da Seguridade Social
Exercício Corrente
Período de Referência: Janeiro a Abril de 2018 / Quadrimestre Janeiro-Abril

OPERAÇÕES DE CRÉDITO	VALOR REALIZADO No Período	Até o Período
Contratuais	[illegible]	[illegible]
Interno	[illegible]	[illegible]
Externo	[illegible]	[illegible]
Mobiliária	[illegible]	[illegible]
Vendas a Termo de Bens Móveis	[illegible]	[illegible]
TOTAL (I)	0,00	0,00

APURAÇÃO DO CUMPRIMENTO DOS LIMITES	VALOR	% SOBRE A RCL
RECEITA CORRENTE LÍQUIDA - RCL	[illegible]	[illegible]
(-) TRANSFERÊNCIAS CONSTITUCIONAIS E LEGAIS DOS MUNICÍPIOS DECORRENTES DE TRIBUTOS ESTADUAIS	[illegible]	[illegible]
(=) RCL AJUSTADA PARA CÁLCULO DOS LIMITES	[illegible]	[illegible]
LIMITE DEFINIDO POR RESOLUÇÃO DO SENADO FEDERAL (16% DA RCL)	[illegible]	[illegible]
OPERAÇÕES DE CRÉDITO REALIZADAS NO EXERCÍCIO CORRENTE	[illegible]	[illegible]

OUTRAS INFORMAÇÕES QUE INTEGRAM A DÍVIDA CONSOLIDADA	VALOR REALIZADO No Período	Até o Período
Precatórios Judiciais	[illegible]	[illegible]
Interno	[illegible]	[illegible]
Externo	[illegible]	[illegible]
Demais Dívidas Contratuais e Parcelamentos de Dívidas	[illegible]	[illegible]
Interno	[illegible]	[illegible]
Externo	[illegible]	[illegible]
TOTAL (II)	[illegible]	[illegible]

Leonardo Paraná da Silva
Diretor de Finanças

Renato Cesar Segalla
Controlador Geral

Hélio Leitner
CONTADOR
CRC-PR [illegible]

Maria Salete S. Conceição
Coordenadora
SISTEMA DE CONTROLE INTERNO

MUNICÍPIO DE CASCAVEL - PR
Relatório de Gestão Fiscal
DEMONSTRATIVO CONSOLIDADO SIMPLIFICADO DO RELATÓRIO DE GESTÃO FISCAL
Orçamentos Fiscal e da Seguridade Social
Período: Janeiro a Abril de 2018 / Quadrimestre Janeiro-Abril

RECEITA CORRENTE LÍQUIDA	VALOR ATÉ 1º QUADRIMESTRE
Receita Corrente Líquida	766.080.160,13
Receita Corrente Líquida Ajustada	766.080.160,13

DESPESAS COM PESSOAL	VALOR	% SOBRE A RCL AJUSTADA
Despesa Total com Pessoal - DTP	374.692.592,72	48,94
Limite Máximo (inc. art. 1º e art. 20 da LRF)	413.068.170,37	54,00
Limite Prudencial (parágrafo único, art. 22 da LRF)	392.015.161,85	51,30
Limite de Alerta (inciso II do §1º do art. 59 da LRF)	372.319.453,42	48,60

DÍVIDA CONSOLIDADA	VALOR	% SOBRE A RCL
Dívida Consolidada Líquida	(139.337.708,81)	(18,19)
Limite Definido por Resolução do Senado Federal	919.307.251,16	120,00

GARANTIAS DE VALORES	VALOR	% SOBRE A RCL
Total das Garantias Concedidas	0,00	0,00
Limite Definido por Resolução do Senado Federal	168.537.747,23	22,00

OPERAÇÕES DE CRÉDITO	VALOR	% SOBRE A RCL
Operações de Crédito Internas e Externas	0,00	0,00
Limite Definido pelo Senado Federal para Operações de Crédito Externas e Internas	172.774.561,62	16,00
Operações de Crédito por Antecipação de Receita	0,00	0,00
Limite Definido pelo Senado Federal para Operações de Crédito por Antecipação da Receita	53.026.283,21	7,00

RESTOS A PAGAR	INSCRIÇÃO DE RESTOS A PAGAR NÃO PROCESSADOS DO EXERCÍCIO	DISPONIBILIDADE DE CAIXA LÍQUIDA (ANTES DA INSCRIÇÃO EM RESTOS A PAGAR NÃO
Valor Total	[illegible]	[illegible]

Leonardo Paraná da Silva
Diretor de Finanças

Renato Cesar Segalla
Controlador Geral

Hélio Leitner
CONTADOR
CRC-PR [illegible]

Maria Salete S. Conceição
Coordenadora
SISTEMA DE CONTROLE INTERNO

CASCAVEL

Secretaria Municipal de Assistência Social
RELATÓRIO CRIANÇA E ADOLESCENTE 2º BIMESTRE 2018 - CCA PROTEÇÃO

Áreas e Subáreas	Funções	Subfunções	Tipo do CCA	Orçamento inicial R$	Orçamento Liquidado no Bimestre R$	Orçamento Liquidado até o 6º mestre R$
3.2. Inserção Social e Trabalho Infantil/ Erradicação do Trabalho Infantil/ Qualificação e Capacitação Profissional/Inclusão Profissional/3.4. Assistência Social e Direito ao Adolescente/ Geração de Renda/ Fortalecimento de Rendas Famílias/ Autoestima/ Assistência Comunitária	[illegible]	[illegible]	[illegible]	R$ [illegible]	R$ [illegible]	R$ [illegible]
Pesquisas	[illegible]	[illegible]	[illegible]	R$ [illegible]	R$ [illegible]	R$ [illegible]
Atividades Administrativas	[illegible]	[illegible]	[illegible]	R$ [illegible]	R$ [illegible]	R$ [illegible]
	Total Assistência Social	Exclusivo	R$ 20.170.728,00	R$ 1.988.386,78	R$ 9.098.152,63	
3.3. Sistema de Garantias de Direitos/ Defesa dos Direitos das Criança e Adolescentes/ Fortalecimento do sistema em Conselho Tutelares	[illegible]	[illegible]	[illegible]	R$ [illegible]	R$ [illegible]	R$ [illegible]
	Total Direitos da Cidadania	Exclusivo	R$ [illegible]	R$ [illegible]	R$ [illegible]	
Orçamento Fundo Municipal da Infância e Adolescência (FIA)	[illegible]	[illegible]	[illegible]	R$ [illegible]	R$ [illegible]	R$ [illegible]
	Total Arrecadação FIA	Exclusivo	R$ 340.000,00	R$ [illegible]	R$ [illegible]	
	Total Geral da Área		R$ [illegible]	R$ [illegible]	R$ [illegible]	

ILDO CARLOS ANDRESCHI JUNIOR
Secretário de Assistência Social

RENATO CÉSAR SEGALLA
Secretário de Finanças

ILDO BELINI
Contador da Municipalidade Contábil

CASCAVEL

MUNICÍPIO DE CASCAVEL
Notificação da Liberação de Recursos do Governo Federal - Lei nº 9.452/97
Período: 01/04/2018 até 30/04/2018

O Senhor Prefeito do Município de Cascavel, Estado do Paraná, em cumprimento ao disposto no Art. 1º da Lei nº 9.452, de 20 de março de 1997 e Portaria Interministerial nº 574 de 07/05/2012 (DOU 08/05/2012), notifica os cidadãos do Município, bem como as entidades de classe e as instituições sediadas no município, da liberação de Recursos pelo Governo Federal, no mês de ABRIL / 2018 conforme demonstrativo:

Categoria	Descrição do Recurso	Data	Valor	Total
4.7.1.80.1.2.00.00000000	Cota parte do fundo de participação dos municípios - cota mensal	10/04/2018	2.805.078,42	3.751.045,14
		25/04/2018	165.166,72	
		30/04/2018	2.800.204,07	
4.7.1.80.1.5.00.00000000	Cota parte do imposto sobre a propriedade territorial rural - principal	10/04/2018	1.174,04	4.709,29
		20/04/2018	1.481,62	
		30/04/2018	3.053,63	
4.7.1.90.2.2.00.00000000	Cota parte da compensação financeira de recursos minerais - cfem	05/04/2018	2.579,44	2.579,44
4.7.1.90.3.1.00.00000000	Cota parte royalties - compensação financeira pela produção de pet	17/04/2018	3.594,27	7.619,71
4.7.1.90.3.6.00.00000000	Cota parte do fundo especial do petróleo - fep - petrobras	30/04/2018	70.267,82	70.267,82
4.7.1.80.3.1.01.00.00.00	Bloco de Atenção Básica Fixo PAB Fixo	09/04/2018	632.452,00	632.452,00
4.7.1.80.3.1.01.00.00.00	Bloco Custeio PAB Variável	17/04/2018	168.826,00	168.826,00
4.7.1.80.3.1.01.00.00.00	Piso Básico Variável - PAB Variável	17/04/2018	470.865,00	470.865,00
4.7.1.80.3.1.01.00.00.00	PMAQ - PAB Variável	17/04/2018	121.200,00	121.200,00
4.7.1.80.3.1.01.00.00.00	Unidade Básica - PAB Variável	17/04/2018	51.869,45	51.869,45
4.7.1.80.2.1.01.00.00.00	SAMU 192	13/04/2018	669.750,00	669.750,00
4.7.1.80.2.1.01.00.00.00	Unidade de Acolhimento Adulto e Infantil CAPS AD 3 Atenção a Ba	13/04/2018	160.000,00	160.000,00
4.7.1.80.2.1.01.00.00.00	Incentivo aos HCFB Atenção a saúde da população para t	13/04/2018	300.000,00	300.000,00
4.7.1.80.3.1.01.00.00.00	Fundo Municipal Sobre Saúde Central (FSMS - Atenção à Saúde do Po	13/04/2018	173.773,37	173.773,37
4.7.1.80.3.1.01.00.00.00	Fixo Fed. Melhor em Casa Atenção à Saúde da População para Pa	13/04/2018	156.000,00	156.000,00
4.7.1.80.2.1.01.00.00.00	Equipe Consultório de Rua	17/04/2018	209.858,00	209.858,00
4.7.1.80.3.1.01.00.00.00	Incentivo de Prevenção e Controle das IST/HIV/AIDS e Hepatite	13/04/2018	25.000,00	25.000,00
4.7.1.80.3.1.01.00.00.00	Assistência Financeira Complementar - ACE	20/04/2018	140.000,00	140.000,00
4.7.1.80.3.1.01.00.00.00	Incentivo Financeiro - IFVS - VIGIAR	20/04/2018	46.454,75	46.454,75
4.7.1.80.3.1.01.00.00.00	Incentivo a Vigilância Epidemiológica da Dengue	13/04/2018	10.000,00	10.000,00
4.7.1.80.3.1.01.00.00.00	Ec. Mais CFO - Centro de Especialidades Odontológicos	17/04/2018	12.000,00	24.000,00
		30/04/2018	12.000,00	
4.7.1.80.3.1.01.00.00.00	Piso de Atenção Básica Saúde Bucal - PAB - CEO	30/04/2018	169.826,28	169.826,28
4.7.1.80.4.1.00.00.00.00	Auxílio Inclusão do Programa Bolsa Família e no Cadastro Único	27/04/2018	25.923,20	50.847,40
		13/04/2018	24.924,20	
4.7.1.80.5.1.00.00.00.00	Suplementação do salário-educação - convênio	16/04/2018	612.886,92	612.886,92
4.7.1.80.6.4.00.00.00.00	Transferência de direitos constitucionais e programas nacionais de	30/04/2018	33.108,90	79.928,89
4.7.1.80.6.1.00.00.00.00	Transferência financeira do SUS - Remuneração - Lei nº 8.142/90	30/04/2018	79.927,45	79.927,45
4.7.1.80.9.1.00.00.00.00	Alimentação Escolar - Cnae - 03/2012 - Lei 11.947/09	16/04/2018	9.628,26	9.628,26

CONTINUA 10

				Continuação
4.1.1.1.1.01.01.00.00.00.00	Aplicação Financeira - FPM Saúde Atenção Básica	25/04/2018	388.291,59	
				388.291,59
4.1.1.1.1.01.02.00.00.00.00	Aplicação Financeira - FPM Saúde Média e Alta Complexidade	25/04/2018	388.291,59	
				388.291,59
4.1.7.2.8.0.1.10.00.00.00.00	Extraquadro do CMS	02/04/2018	1.359.032,58	
		10/04/2018	1.329.573,51	
		17/04/2018	1.402.172,37	
		24/04/2018	1.414.196,95	
		30/04/2018	1.300.338,52	
				11.103.371,96
4.1.7.2.8.0.1.20.00.00.00.00	Extraquadro do FMS	02/04/2018	237.249,96	
		10/04/2018	233.478,47	
		24/04/2018	227.566,62	
		30/04/2018	113.744,00	
		09/05/2018	159.534,27	
		09/04/2018	203.843,40	
		10/04/2018	207.392,32	
		11/04/2018	120.542,10	
		12/04/2018	164.398,43	
		13/04/2018	132.272,61	
		16/04/2018	117.758,43	
		17/04/2018	184.733,66	
		18/04/2018	138.305,96	
		19/04/2018	125.863,47	
		20/04/2018	133.425,99	
		23/04/2018	137.023,47	
		24/04/2018	194.863,08	
		25/04/2018	119.527,13	
		26/04/2018	115.399,61	
		27/04/2018	119.252,29	
		30/04/2018	112.135,67	
				4.441.167,73
4.1.7.2.8.0.1.21.00.00.00.00	Extra-Teto do IP	10/04/2018	132.134,60	
		20/04/2018	43.034,40	
		30/04/2018	33.965,82	
				209.134,82
4.1.7.2.8.0.1.22.00.00.00.00	Extraquadro da consultoria de intervenção no demais conselhos	11/04/2018	123.742,36	
		13/04/2018	857,24	
				124.599,60
4.1.7.2.8.0.1.31.00.00.00.00	SEMA - Programa PCE - Recursos Vinculados Conf. Portaria nº ...	24/04/2018	8.000,00	
				8.000,00
4.1.7.2.8.0.1.32.00.00.00.00	SESA - Ministério Olimpíadas	27/04/2018	400.000,00	
				400.000,00
4.1.7.2.8.0.1.33.00.00.00.00	SESA - Incentivo ao DAMU Estadual	23/04/2018	1.855.033,50	
				1.855.033,50
4.1.7.2.8.0.1.34.00.00.00.00	SESA - Transf. FAF - Fração da Atenção Especializada - S.T.A. - Pro	25/04/2018	151.944,01	
				151.944,01
4.1.7.2.8.0.1.35.00.00.00.00	SESA - CAPS AD III - Custeio (Deliberação 193 CIB 18/04/18)	24/04/2018	77.500,00	
				77.500,00
4.1.7.2.8.0.1.36.00.00.00.00	SEDU - Transporte Escolar	03/04/2018	132.935,53	
		09/04/2018	9.751,51	
		26/04/2018	132.896,63	
				295.583,67
4.1.7.5.8.0.1.10.00.00.00.00	Transferências de recursos do Estado destinados a ações de manutenção e desenvolvimento	09/04/2018	159.068,57	
		24/04/2018	942.995,65	
		10/04/2018	1.199.142,86	
		11/04/2018	1.386.933,30	
		17/04/2018	805.730,10	
		18/04/2018	2.457.897,93	
		19/04/2018	421.974,77	
		24/04/2018	126.732,61	
		25/04/2018	575.052,14	
		30/04/2018	1.325.318,55	
				8.582.843,28
4.4.1.6.2.1.1.00.00.00.00.00	Estruturação de Adesão a Saúde Floral - Implantação UPA	25/04/2018	65.000,00	
				65.000,00
4.4.4.0.1.0.1.45.00.00.00.00	Reformar UBS São José O Operário	30/04/2018	12.716,81	
				12.716,81

				Continuação
4.4.4.0.1.0.1.50.00.00.00.00	Reformar UBS Rene Arcoverde	30/04/2018	30.000,00	
				30.000,00
4.4.4.0.1.0.1.51.00.00.00.00	Reformar UBS Eliziário Alves	10/04/2018	24.250,31	
				24.250,31
4.4.4.0.1.0.3.20.00.00.00.00	Modernizar e Reformar Quadras Esportivas	30/04/2018	385.856,25	
				385.856,25
4.4.4.2.8.1.0.3.12.00.00.00.00	Gov. Est. Recapeamento no Bairro Período - Emenda Dep. Aguinaldo	27/04/2018	594.375,00	
				594.375,00
			Total Geral:	28.484.758,63

Página 55 de 70

MUNICÍPIO DE CASCAVEL

AVISO DE LICITAÇÃO - CONCORRÊNCIA Nº 16/2018

Objeto: Execução de serviços de: limpeza das áreas do pavimento a serem reperfilados; pintura de ligação com emulsão asfáltica rr-1c e. fornecimento e aplicação do concreto betuminoso usinado a quente - CBUQ sob forma de reperfilamento asfáltico nas vias publicas do município de Cascavel, no sistema de Registro de Preços, pelo período de 06 meses. Abertura: **04/07/2018 às 09h00min.** Critério de Julgamento: Menor Preço. Valor máximo: R$ 1.355.900,00. O edital e informações poderão ser obtidos no Departamento de Gestão de Compras e Administração - Tel: (45) 3321-2300. Site: cascavel.atende.net (licitações). Cascavel/PR, 29 de maio de 2018. Renato Augusto dos Santos, Diretor do Depto de Gestão de Compras e Administração.

MUNICÍPIO DE CASCAVEL

ERRATA – PREGÃO PRESENCIAL Nº 090/2018

Retifica-se o aviso de suspensão publicado no Órgão Oficial Eletrônico do Município de Cascavel, Edição Ordinária nº 2048, de 29 de maio de 2018, Caderno 1, Pagina 12, conforme segue, **onde se lê:** PREGÃO ELETRÔNICO Nº 23/2018 **Leia-se:** PREGÃO PRESENCIAL Nº 90/2018. As demais condições permanecem inalteradas. Cascavel/PR, 29 de maio de 2018. Renato Augusto dos Santos, Diretor do Departamento de Gestão de Compras e Administração.

PORTARIA N.º 001/2018 - GAB

O SECRETÁRIO MUNICIPAL DE SERVIÇOS E OBRAS PÚBLICAS, no uso de suas atribuições legais e em atendimento ao disposto no artigo 7º, do Decreto Municipal nº 14.126/2018, torna público

Relação dos servidores municipais lotados na Secretaria Municipal de Serviços e Obras Públicas que realizaram horas extraordinárias no mês de **abril/2018**, lançadas na competência de **maio/2018**, para pagamento ou compensação, conforme Anexo I.

SECRETARIA MUN. DE SERV. E OBRAS PÚBLICAS
Cascavel, 29 de maio de 2018

CLETIRIO FERREIRA FEISTLER
Secretário Municipal de Serviços e Obras Públicas

ANEXO I
PORTARIA DE HORAS REALIZADAS COMPETÊNCIA 05/2018 REFERENTE CARTÃO PONTO 04/05/18
SECRETARIA: SECRETARIA MUNICIPAL DE SERVIÇOS E OBRAS PÚBLICAS

MAT	DV	NOME	SETOR DE LOTAÇÃO	PAGAS EM FOLHA DE PAGAMENTO			A COMPENSAR	
				QTDE. HE 50%	VALOR	QTDE. HE 100%	HE 50%	HE 100%
12.607	7	JOAO JOSE DOS SANTOS	SETOR DE PAVIMENTAÇÃO	32	292,19	0	0	0
19.005	3	ADEMIR ALVES MENDES	DIVISÃO DE ILUMIN PUBLICA	34	564,25	6	132,78	0
9.892	5	ALCIDES PILCH	SETOR DE PAVIMENTAÇÃO	8	160,08	0	0	0
30.408	0	ANDREI LUCAS DE LIMA	SETOR DE P. B E GALERIAS	20	186,98	0	0	0
13.671	1	ANTONIO F. DOS SANTOS	DIVISÃO DE ILUMIN PUBLICA	43	533,67	6	99,29	0
11.974	1	ARALUIZ ZOCCA	SETOR DE MECANICA LEVE	18	160,53	0	0	0
24.941	6	CARLOS ROBERTO PRESOM	SETOR DE CASCALHO	44	408,30	0	0	0
23.143	2	CLAUDIO ROBERTO MARTINS	DIVISÃO DE ILUMIN PUBLICA	111	1.145,15	0	0	0
5.951	0	DANIEL PEREIRA DOS SANTOS	DIVISÃO DE ILUMIN PUBLICA	18	169,80	0	0	0
32.523	6	DJOAQUIM FRANÇA DA SILVA	SETOR DE PAVIMENTAÇÃO	53	1.102,98	0	0	0
28.556	3	EZEQUIEL SAUCEDO	SETOR DE PAVIMENTAÇÃO	7	46,04	0	0	0
12.655	7	FABIO ALMEIDA DOS SANTOS	SETOR DE PAVIMENTAÇÃO	25	299,59	0	0	0
25.311	1	FELIPE ANDERSON GENA	SETOR DE CASCALHO	60	980,24	0	0	0
17.953	1	FERNANDO DE ARAUJO	SETOR DE CASCALHO	13	198,70	0	0	0
27.065	1	GEOVANE MARCOS RIBEIRO	SETOR DE CASCALHO	495	5.173,95	0	0	0
27.089	4	HELDER BERNARDO	SETOR DE PAVIMENTAÇÃO	17	192,59	0	0	0
19.015	2	HELIO MASSING	SETOR DE CASCALHO	37	499,20	0	0	0
9.995	6	IRINEU DOS NEVES SILVA	SETOR DE USINA DE ASFALTO	69	726,63	6	147,82	0
28.304	8	ITACIR JORGE BITTEGA	SETOR DE PAVIMENTAÇÃO	2	13,15	0	0	0
27.354	6	JEFFERSON R. DOS SANTOS	SETOR DE PAVIMENTAÇÃO	7	99,59	0	0	0
32.402	7	JOAO PAULO FURQUIM	DIVISÃO DE ILUMIN PUBLICA	8	12,62	0	0	0
29.437	3	JOSMAR DOMINGUES PINHEIRO	DIVISÃO DE ILUMIN PUBLICA	46	373,93	0	0	0
19.203	0	JOSE CARLOS DE ALMEIDA LIMA	SETOR DE CASCALHO	12	127,40	0	0	0
11.048	3	JOSE CARLOS DE ALMEIDA LIMA	SETOR DE CASCALHO	70	997,15	2	0	0
11.054	0	JOSE DIRCEU ANTUNES DA SILVA	SETOR DE CASCALHO	496	6.936,63	0	0	0
31.250	6	MAURICIO CALGAROTTO	DIVISÃO DE ILUMIN PUBLICA	172	1.695,55	0	0	0
29.996	0	MICHEL ANCELO DAVID	DIVISÃO DE ILUMIN PUBLICA	47	428,36	0	0	0
27.744	3	OSVALDO MARCELLO JUNIOR	SETOR DE PAVIMENTAÇÃO	5	49,07	0	0	0
29.945	2	PAULO REGINALDO	SETOR DE PAVIMENTAÇÃO	4	74,79	0	0	0
34.415	5	PAULO VITOR GOMES DE OLIVEIRA	SETOR DE PAVIMENTAÇÃO	2	14,23	0	0	0
22.881	8	RAFAEL DE LIMA VACHUSKI	DIVISÃO DE ILUMIN PUBLICA	34	509,70	0	0	0
19.885	0	ROSEVALDO NASA	SETOR DE USINA DE ASFALTO	8	39,29	0	0	0
31.727	1	VALNEI ALVES DE VARGAS	DIVISÃO DE ILUMIN PUBLICA	29	378,45	0	0	0
23.079	2	VALNEI JOAQUIM DE SANTANA	SETOR DE CASCALHO	28	370,05	0	0	0
9.887	1	VALTENIR SILVEIRA DOS SANTOS	SETOR DE USINA DE ASFALTO	27	647,26	36	1.150,69	0
9.896	7	VANDERLEI MANOEL SALES	SETOR DE USINA DE ASFALTO	29	550,87	0	0	0

CONSELHO MUNICIPAL DE ASSISTÊNCIA SOCIAL – CMAS
RESOLUÇÃO nº 040, de 10 de maio de 2018.

APROVA o Relatório de Prestação de Contas da execução orçamentária e financeira do FMAS referente ao 1º trimestre de 2018, apresentado pela SEASO.

O CONSELHO MUNICIPAL DE ASSISTÊNCIA SOCIAL – CMAS, após discussão e deliberação do Plenário em **Reunião Ordinária** realizada em 10 de maio de 2018, e no uso de suas competências que lhe confere a Lei Municipal nº 6.751/2017, e:

CONSIDERANDO a Lei Federal nº 4.320/1964 - Institui Normas Gerais de Direito Financeiro para elaboração e controle dos orçamentos e balanços da União, dos Estados, dos Municípios e do Distrito Federal.

CONSIDERANDO a Constituição Federal de 1988

CONSIDERANDO a Lei Federal nº 8.069/90 – Estatuto da Criança e do Adolescente – ECA e suas alterações

CONSIDERANDO a Lei federal nº 8.666/1993 – que regulamenta o art. 37, inciso XXI, da Constituição Federal institui normas para licitações e contratos da Administração Pública e dá outras providências.

CONSIDERANDO a Lei Federal n.º 8.742/93 Lei Orgânica de Assistência Social – LOAS.

CONSIDERANDO a Lei Federal nº 12.435/2011 que Altera a Lei nº 8.742, de 7 de dezembro de 1993, que dispõe sobre a organização da Assistência Social

CONSIDERANDO a Lei Municipal nº 6.751 de 15 de setembro de 2017 que "Dispõe sobre o Sistema Único de Assistência Social de Cascavel – SUAS e dá Outras Providências".

CONSIDERANDO a Lei Federal nº 13.019 de 31 de julho de 2014, que "Estabelece o regime jurídico das parcerias voluntárias, envolvendo ou não transferências de recursos financeiros, entre a administração pública e as organizações da sociedade civil, em regime de mútua cooperação, para a consecução de finalidades de interesse público; define diretrizes para a política de fomento e de colaboração com organizações da sociedade civil; institui o termo de colaboração e o termo de fomento; e altera as Leis nº 8.429, de 2 de junho de 1992, e 9.790, de 23 de março de 1999".

CONSIDERANDO o Decreto Municipal nº 13.132 de 25 de outubro de 2016, que "Regulamenta a Lei Federal nº 13.019, de 19 de julho de 2014, para dispor sobre regras e procedimentos do regime jurídico das parcerias celebradas entre a administração pública do município de Cascavel e as Organizações da Sociedade Civil, mediante a execução de Atividades ou de Projetos previamente estabelecidos em Planos de Trabalho inseridos em Termos de Colaboração, em Termos de fomento ou em Acordo de Cooperação";

CONSIDERANDO a Resolução TCE nº 28/2011 - Dispõe sobre a fiscalização e a prestação de contas ao Tribunal de Contas do Estado do Paraná quanto às transferências voluntárias de recursos financeiros no âmbito estadual e municipal, institui o Sistema Integrado de Transferências - SIT e dá outras providências.

CONSIDERANDO a Instrução Normativa TCE nº 61/2011 - Regulamenta a Resolução nº 28/2011, dispõe sobre a formalização, a execução, a fiscalização e a prestação de contas das transferências de recursos financeiros no âmbito estadual e municipal, regulamenta o Sistema Integrado de Transferências - SIT e dá outras providências.

CONSIDERANDO a Instrução Normativa RFB nº 1.143/2011 - Dispõe sobre os fundos públicos inscritos no Cadastro Nacional da Pessoa Jurídica (CNPJ) como Órgãos Públicos.

CONSIDERANDO que os serviços, programas, projetos e benefícios socioassistenciais prestados por entidades e organizações de assistência social, assim como os serviços governamentais deverão estar em consonância com o conjunto normativo da Política Nacional de Assistência Social em vigor e suas Normas Operacionais Básicas visando garantir padrões de qualidade na prestação de serviços e nas condições de trabalho.

CONSIDERANDO que a Secretaria Municipal de Assistência Social – SEASO, fez a previsão na Lei de Diretrizes Orçamentárias – LDO, a qual foi aprovada pelo CMAS, para o exercício de 2017, no que se refere aos recursos alocados no FMAS.

CONSIDERANDO a Resolução conjunta CMAS CMDCA CMDI e CMDM nº 001, de 29 de junho de 2017, que "APROVA a Proposta Orçamentária da Secretaria Municipal de Assistência Social – SEASO - Exercício 2018 e PPA 2018/2021";

CONSIDERANDO o Ofício SEASO n.º 471 de 10 de abril de 2018, que encaminha para apreciação e deliberação do CMAS, o Relatório de Prestação de Contas da execução orçamentária e financeira do FMAS referente ao 1º trimestre de 2018, informa que no primeiro trimestre de 2018, o Ministério de Desenvolvimento Social–MDS depositou apenas duas parcelas do recurso Índice de Gestão Descentralizada - IGD PBF, sendo o total de 50.051,13 (cinquenta mil cinquenta e um reais e treze centavos), e que com relação ao Recurso Federal Acessuas Trabalho, a Seaso informa que o valor em conta foi devolvido ao FNAS conforme já deliberado pelo CMAS, sendo que a com a aprovação dos Planos de Aplicação referente aos valores de superávit dos Pisos Federais e Estaduais, a Secretaria está iniciando o processo de compras.

CONSIDERANDO o Relatório de Prestação de Contas da Execução Orçamentária e Financeira do FMAS referente ao 1º trimestre de 2018, apresentado pela SEASO: BLOCO DA PROTEÇÃO SOCIAL BÁSICA: nenhuma parcela paga neste período, sendo que o valor em conta em 31/03/2018 é de R$ 1.028.321,43, e

destes, o montante de R$ 373.894,63 é Empenhos a pagar, tendo de saldo a aplicar (valor atual na conta menos total empenhado) o valor de R$ 654.426,80. BLOCO DA MÉDIA COMPLEXIDADE: nenhuma parcela paga neste período, sendo que o valor em conta em 31/03/2018 é de R$ 583.422,49, e destes, o montante de R$ 174.808,10 é Empenhos a pagar tendo de saldo a aplicar (valor atual na conta menos total empenhado) o valor de R$ 408.614,39. BLOCO ALTA COMPLEXIDADE: nenhuma parcela paga neste período, sendo que o valor em conta em 31/03/2018 é de R$ 950.251,95, e destes, o montante de R$ 331.114,54 é Empenhos a pagar, tendo de saldo a aplicar (valor atual na conta menos total empenhado) o valor de R$ 619.137,41. AÇÕES ESTRATÉGICAS DO PETI: nenhuma parcela paga neste período, sendo que o valor em conta em 31/03/2018 é de R$ 223.813,62, e destes, o montante de R$ 78.830,74 é Empenhos a pagar, tendo de saldo a aplicar (valor atual na conta menos total empenhado) o valor de R$ 144.982,88. BPC ESCOLA: nenhuma parcela paga neste período, sendo que o valor em conta em 31/03/2018 é de R$ 5.119,32, e destes, o montante de R$ 4.997,30 é Empenhos a pagar, tendo de saldo a aplicar (valor atual na conta menos total empenhado) o valor de R$ 122,02. IGD SUAS: nenhuma parcela paga neste período, sendo que o valor em conta em 31/03/2018 é de R$ 92.136,54, e destes, o montante de R$ 36.995,41 é Empenhos a pagar, tendo de saldo a aplicar (valor atual na conta menos total empenhado) o valor de R$ 55.141,13. IGD PBF: foram duas parcelas pagas neste período, sendo que o valor em conta em 31/03/2018 é de R$ 546.238,17, e destes, o montante de R$ 61.513,42 é Empenhos a pagar, tendo de saldo a aplicar (valor atual na conta menos total empenhado) o valor de R$ 484.724,75. APRIMORA REDE: nenhuma parcela paga neste período, sendo que o valor em conta em 31/03/2018 é de R$ 29,92, e destes, o montante de R$ 29,74 é Empenhos a pagar, tendo de saldo a aplicar (valor atual na conta menos total empenhado) o valor de R$ 0,18. FEAS: RESIDÊNCIA INCLUSIVA: valor em conta em 31/03/2018 é de R$ 179.556,75, e destes, o montante de R$ 163.000,00 é Empenhos a pagar, tendo de saldo a aplicar (valor atual na conta menos total empenhado) o valor de R$ 16.556,75. PPAS II - CREAS POP: valor em conta em 31/03/2018 é de R$ 67.575,63, e destes, o montante de R$ 18.211,90 é Empenhos a pagar, tendo de saldo a aplicar (valor atual na conta menos total empenhado) o valor de R$ 49.363,73. PPAS IV- ACOLHIMENTO: valor em conta em 31/03/2018 é de R$ 99.501,44, e destes, o montante de R$ 60.363,43 é Empenhos a pagar, tendo de saldo a aplicar (valor atual na conta menos total empenhado) o valor de R$ 39.138,01. ABORDAGEM SOCIAL: valor em conta em 31/03/2018 é de R$ 45.661,65, não existem valores de Empenhos a pagar, tendo de saldo a aplicar (valor atual na conta menos total empenhado) o valor de R$ 45.661,65. ACOLHIMENTO SITUAÇÃO DE RUA - CASA POP: valor em conta em 31/03/2018 é de R$ 44.654,28, e destes, o montante de R$ 44.000,00 é Empenhos a pagar, tendo de saldo a aplicar (valor atual na conta menos total empenhado) o valor de R$ 654,28. LIVRES – FUNDO MUNICIPAL: Previstos na LDO R$ 23.070.851,00, Empenhado em 2018 R$ 7.859.182,74 Reservado para Execução das Atividades da Secretaria R$ 15.411.668,26. **RESOLVE:**

Art. 1º APROVAR o Relatório de Prestação de Contas da Execução Orçamentária e Financeira do Fundo Municipal de Assistência Social – FMAS referente ao 1º trimestre de 2018, que ficará disponível nos arquivos na Secretaria Executiva do CMAS.

Art. 2º Esta Resolução entra em vigor na data da sua publicação.

Cascavel, 24 de maio de 2018.

MARIA TEREZA CHAVES
Presidente do Conselho Municipal de Assistência Social

EXTRATO DO OITAVO TERMO ADITIVO AO CONTRATO DE EXECUÇÃO DE OBRA Nº 036/2016 – SEMEL
Concorrência nº 13/2015
CONTRATANTE: MUNICÍPIO DE CASCAVEL, pessoa jurídica de direito público interno, inscrito no CNPJ/MF nº 76.208.867/0001-07, com endereço a Rua Paraná, nº 5000, Centro, Cascavel/PR, representado por seu Prefeito Municipal Sr. Leonaldo Paranhos da Silva.
CONTRATADA: M V M DO AMARAL MATERIAIS DE CONSTRUÇÕES - ME, inscrita no CNPJ nº 13.711.394/0001-38, estabelecida na Rua Vinicius de Moraes, nº 436, Jardim Brasília, Cascavel/PR, representada pela Sra. Maria Vanusa Moreira do Amaral.
OBJETO: Prorroga-se o prazo de vigência do referido contrato por 04 (quatro) meses a partir de 24 de agosto de 2018, e prorroga-se o prazo de execução do referido contrato por 04 (quatro) meses a partir de 19 de maio de 2018, conforme Requisição de Aditivo Contratual nº 928/2018 emitida pela Secretaria Municipal de Cultura e Esportes, a vigência do presente Termo Aditivo iniciará a partir da data de sua assinatura.
FIRMADO EM: 17 de maio de 2018.
ASSINATURAS: Leonaldo Paranhos da Silva.
Maria Vanusa Moreira do Amaral

CONSELHO MUNICIPAL DE ASSISTÊNCIA SOCIAL – CMAS
RESOLUÇÃO CMAS nº 041, de 10 de maio de 2018.

ALTERA dispositivos da Resolução CMAS nº 018/2018 e Aprova nova aplicação do Superávit 2017 dos recursos oriundos do FNAS referente ao Componente Ações Estratégicas do Programa de Erradicação Infantil – PETI no valor de R$ 34.950,00.

O **CONSELHO MUNICIPAL DE ASSISTÊNCIA SOCIAL – CMAS**, em Reunião Ordinária realizada em 10 de maio de 2018, no uso de suas atribuições que lhe confere a Lei Municipal nº. 6.751/2017, e:

CONSIDERANDO a Constituição Federal de 1988.

CONSIDERANDO a Lei Federal n.º 8.742/93 LOAS – Lei Orgânica da Assistência Social.

CONSIDERANDO a Lei Federal n.º 12.435/2011, que "Altera a Lei nº 8.742, de 7 de dezembro de 1993, que dispõe sobre a organização da Assistência Social".

CONSIDERANDO o disposto no Art. 24-C da Lei Federal nº 12.435/2011, "Fica instituído o Programa de Erradicação do Trabalho Infantil (PETI), de caráter intersetorial, integrante da Política Nacional de Assistência Social, que, no âmbito do Suas, compreende transferências de renda, trabalho social com famílias e oferta de serviços socioeducativos para crianças e adolescentes que se encontrem em situação de trabalho".

CONSIDERANDO a Lei Municipal nº 6.751 de 15 de setembro de 2017 que "Dispõe sobre o Sistema Único de Assistência Social de Cascavel – SUAS e Outras Providências".

CONSIDERANDO a Política Nacional de Assistência Social, aprovada pelo Conselho Nacional de Assistência Social - CNAS conforme Resolução nº 145 de 15/10/2004, publicado no D.O.U. em 28/10/2004.

CONSIDERANDO a Resolução CNAS nº 109, de 11 de novembro de 2009, que aprova a Tipificação Nacional dos Serviços Socioassistenciais e suas atualizações.

CONSIDERANDO a Norma Operacional Básica do Sistema Único da Assistência Social - NOB/SUAS, aprovada pela Resolução CNAS nº 33, de 12 de dezembro de 2012.

CONSIDERANDO a Resolução CNAS nº 14, de 15 de maio de 2014, a qual define os parâmetros nacionais para inscrição das entidades e organizações de assistência social, bem como dos serviços, programas, projetos e benefícios socioassistenciais nos conselhos de assistência social.

CONSIDERANDO as orientações referentes à aplicação e reprogramação dos recursos financeiros repassados pelo Fundo Nacional de Assistência Social, que estabelece que os recursos dos Pisos Federais repassados aos municípios que não forem aplicados podem ser reprogramados no exercício seguinte desde que os serviços socioassistenciais tenham sido prestados de forma contínua e sem interrupção.

CONSIDERANDO que na reprogramação dos Saldos os recursos remanescentes podem ser aplicados dentro de cada nível de Proteção conforme as Portarias Federais nº 440 e 442 de 2005.

CONSIDERANDO que a SEASO, por meio dos Serviços de Proteção Social Especial de Média e Alta Complexidade, prestou os serviços socioassistenciais de forma contínua e sem interrupções.

CONSIDERANDO que os serviços, programas, projetos e benefícios socioassistenciais prestados por entidades e organizações de assistência social deverão estar em consonância com o conjunto normativo da Política Nacional de Assistência Social em vigor e suas Normas Operacionais Básicas, visando garantir padrões de qualidade na prestação de serviços e nas condições de trabalho.

CONSIDERANDO a Resolução CMAS nº 098/2016 que "APROVA a Versão atualizada do Sistema Municipal de Monitoramento e Avaliação 2016 apresentado pela SEASO" e suas atualizações.

CONSIDERANDO a Resolução CMAS nº 102 de 14 de dezembro de 2017 que "Define os parâmetros para a inscrição no Conselho Municipal de Assistência Social das entidades e organizações de assistência social, bem como dos serviços, programas, projetos e benefícios socioassistenciais não governamentais e regulamenta o processo de aprovação dos Planos e Relatórios de Atividades das Unidades Governamentais para a prestação dos Serviços, Programas e Benefícios socioassistenciais".

CONSIDERANDO o Ofício SEASO nº 611 de 02 de maio de 2018 que solicita apreciação e deliberação do CMAS para alteração de itens do Plano de Aplicação referente a reprogramação do Superávit dos recursos oriundos do Fundo Nacional de Assistência Social -FNAS Componente Ações Estratégicas do Programa de Erradicação Infantil – PETI no valor de R$ 34.950,00 (trinta e quatro mil novecentos e sessenta reais), já aprovados pela Resolução CMAS nº 018/2018.

CONSIDERANDO o Parecer das Comissões da Área de Proteção Social Especial de Média e Alta Complexidade e de Orçamento e Finanças do CMAS que tem como indicativo à Plenária deste Conselho que aprove a alteração de dispositivos da Resolução nº 018/2018 e nova aplicação da reprogramação do superávit 2017 do Fundo Nacional de Assistência Social - FNAS referente ao Componente Ações Estratégicas do Programa de Erradicação Infantil – PETI no valor de R$ 34.950,00, sendo que os itens que serão substituídos na referida Resolução, são os seguintes:

Grupo de Natureza	Especificação	Unidade de medida	Quant.	Valor Unitário	Valor Total

Custeio	Contratação de serviço de terceiros - pessoa jurídica – palestrantes para o Seminário=	Horas	16	R$ 250,00	R$ 4.000,00
Custeio	Passagens aéreas	Unidades	04	*****	R$ 5.000,00
Custeio	Hospedagem Palestrantes	Unidades	04	R$ 200,00	R$ 800,00
Custeio	Confecção de material informativo e campanhas a serem vinculadas na mídia.	*****	****	*****	R$ 20.000,00 (será remanejado R$ 5.000,00; restando R$15.000,00 para a confecção de material informativo)
Custeio	Contratação de Pessoa Jurídica/estagiário (01 Psicologia e 01 de Pedagogia) 06 horas diárias cada, por 12 meses.	Unidades	02	R$ 10.080,00	R$ 20.160,00

RESOLVE:

Art. 1º ALTERAR dispositivos da Resolução CMAS nº 018/2018 e Aprovar nova aplicação do Superávit 2017 dos recursos oriundos do FNAS referente ao Componente Ações Estratégicas do Programa de Erradicação Infantil – PETI no valor de R$ 34.945,00, conforme tabela abaixo:

Grupo de Natureza	Especificação	Unidade de medida	Quant.	Valor Unitário	Valor Total
Custeio	Contratação Pessoa Jurídica (aquisição de materiais, curso de formação para técnicos, palestra Seminário; e Transporte, pedágio, alimentação e hospedagem para 02 assessores técnicos)	SER	***	***	R$ 34.945,00

Art. 2º - Esta Resolução entra em vigor na data de sua publicação.

Cascavel, 24 de maio de 2018.

MARIA TEREZA CHAVES
Presidente do Conselho Municipal de Assistência Social

EXTRATO DA ATA DE REGISTRO DE PREÇOS Nº 303/2018 – SEMED
Pregão Eletrônico Nº 055/2018
CONTRATANTE: MUNICÍPIO DE CASCAVEL, inscrito no CNPJ/MF sob nº 76.208.867/0001-07, com endereço na Rua Paraná, nº 5.000, Centro, Cascavel/PR, CEP 85.810-011, neste ato representado por seu Prefeito Sr. Leonaldo Paranhos da Silva.
CONTRATADA: ROMAZE INDÚSTRIA E COMÉRCIO DE COMPUTADORES LTDA – EPP, inscrita no CNPJ nº 07.315.550/0001-49, estabelecida na Rua Manaus, nº 2539, Cancelli, Cascavel/PR, CEP 85.811-030, representada neste ato pelo Sr. José Roberto Dos Santos.
OBJETO: Aquisição de equipamentos adaptados, andadores, cadeiras de rodas tipo carrinho e cadeira de roda tipo monobloco em atendimento às necessidades das Escolas Municipais e Centros Municipais de Educação Infantil. Conforme descrito a baixo:

Item	Descrição	Und	Qtde	Valor Unit. R$	Valor Total R$
6	COMPUTADOR DESKTOP ALL IN ONE - PROCESSADOR COM FREQUÊNCIA DE CLOCK DE 3,0 GHZ OU SUPERIOR, DEVE POSSUIR 04 NÚCLEOS E 04 THREADS, CONJUNTO DE INSTRUÇÕES DE 64 BIT, LITOGRAFIA DE 14 NM, TDP MÁXIMO DE 65 W, INSTRUÇÕES AES E DMI 5 GT/S, MEMÓRIA 8 GB HD 1 TB MONITOR LED FULL HD TOUCH SCREEN MICROSOFT WINDOWS W10, TELA A PARTIR DE 19", MARCA ROMAZE ALO R1	UND	15	4.500,00	67.500,00

Valor total: R$ 67.500,00 (sessenta e sete mil e quinhentos reais)
VIGÊNCIA: 12 (doze) meses.
FIRMADO EM: 24 de maio de 2018.
ASSINATURA: Leonaldo Paranhos da Silva
José Roberto Dos Santos

MUNICÍPIO DE CASC

CONSIDERANDO o Parecer das Comissões da Área de Proteção Social Básica e de Orçamento e Finanças do CMAS, que é favorável a alteração do Plano de Aplicação do Centro da Juventude conforme nova proposta de alteração apresentada pela SEASO no valor de R$ 6.042,70, **RESOLVE:**
Art. 1º- APROVAR alteração do Plano de Aplicação 2017 e nova proposta de aplicação do recurso estadual para o Centro da Juventude – Paraná Seguro, conforme apresentado pela SEASO, a saber:

ITEM	DESCRIÇÃO	QTD	VALOR UNITÁRIO	VALOR TOTAL
1	Tripé para câmara universal (fotografia)	1	R$94,00	R$94,00
2	Suporte universal para multimídia	1	R$56,00	R$56,00
3	Suporte Universal fixo de parede para TV	2	R$39,00	R$78,00
4	Ventilador de teto em aço com 03 pás. Com chave reversível, 110 v, garantia 12 meses	3	R$114,00	R$344,70
5	Climatizador de ar	1	R$652,00	R$652,00
6	Encadernadora perfuradora manual para 20 folhas tabela frontal auxiliar com especificações de diâmetro do Espiral esquadros e quantidade de folhas ajustes de imagem e profundidade de acordo com o diâmetro do espiral. Possui uma gaveta especial para o deposito dos resíduos, extensão de perfuração. 330 mm, a área total da base: 3 x 33 cm, área útil da mesa: 37 x 22 cm	1	R$615,00	R$615,00
7	HD externo, 01 terabyte, cabo USB 3.0 de 46 cm. Guia de início rápido	3	R$240,00	R$ 720,00
8	Cadeira secretaria giratória com braço em texido vinil, conforme parecer do setor de engenharia de SEG do trabalho	3	R$ 425,50	R$ 1.276,50
9	Suporte para monitores LCD compatível com monitores LCD até 26 polegadas, com padrão vesa 75 75 e 100x100 mm, acabamento de borracha na "base disco" para garantir maior aderência a superfície da mesaconfeccionada em tubo oblongo 20x68 mm e 20x 48 mm aço acabamento em pintura epóxi conforme manual de especificações técnicas da divisão de medicina e segurança do trabalho materiais para escritório	1	R$ 99,50	R$ 99,50
10	Apoio para os pés. Descrição: constituído em peça única, com no mínimo 3 possibilidades de regulagem de altura, variando entre 6,0 e 12,0 cm, no mínimo, sendo esta altura regulada com os próprios pés, dimensões máximas: 31,0 cm de largura X 47,0 cm de comprimento, material da armação: em ferro cromado ou aço, material da plataforma de apoio dos pés: em plástico resistente, madeira ou aço, características antiderrapante e massageadora, através de revestimento em borracha macia ou produto similar, acabamento isento de defeitos superficiais: rebarbas ou bordas cortantes. Cor cinza, conf. Parecer div. Med Seg. trab.	6	R$61,99	R$ 371,94
11	Longarina de espera em polipropileno 03 lugares	1	R$ 290,00	R$ 290,00
12	Mesa para tênis de mesa oficial em MDP 15 mm, mesa desmontável, com medidas oficiais que atendem aos padrões da ITTF, campo de jogo na cor azul e linhas demarcatórias na cor branca confeccionado em MDP com 15 mm de espessura, pés dobráveis em madeira maciça pintos. Dimensões 2,74 m x 1,52 m altura: 0,76 m	3	R$ 479,00	R$ 1.437,00
	TOTAL GERAL			R$ 6.034,64

Art. 2º- Esta Resolução entra em vigor na data da sua publicação.

Cascavel, 24 de maio de 2018

MARIA TEREZA CHAVES
Presidente do Conselho Municipal de Assistência Social

CONSELHO MUNICIPAL DE ASSISTÊNCIA SOCIAL – CMAS
RESOLUÇÃO CMAS nº 044, de 10 de maio de 2018.

APROVA Relatório de Prestação de Contas referente ao 1º quadrimestre de 2018 do processo de aquisição dos Planos de Aplicação de recursos federal IGDM/PBF, superávit 2015, 2016 e 2017 e exercício 2016, 2017 e 2018. E dá outras Providências.

O **CONSELHO MUNICIPAL DE ASSISTÊNCIA SOCIAL – CMAS**, em Reunião Ordinária realizada em 10 de maio de 2018, no uso de suas atribuições que lhe confere a Lei Municipal nº. 6.751/2017, e,
CONSIDERANDO a Constituição Federal de 1988.
CONSIDERANDO a Lei Federal n.º 8.742/93 LOAS – Lei Orgânica da Assistência Social.
CONSIDERANDO a Lei nº 10.836, de 09 de janeiro de 2004 que cria o Programa Bolsa Família e dá outras providências.
CONSIDERANDO a Lei Federal n.º 12.435/2011, que "Altera a Lei nº 8.742, de 7 de dezembro de 1993, que dispõe sobre a organização da Assistência Social"
CONSIDERANDO a Lei Municipal nº 6.751 de 15 de setembro de 2017 que "Dispõe sobre o Sistema Único de Assistência Social de Cascavel – SUAS e dá Outras Providências".
CONSIDERANDO a Política Nacional de Assistência Social aprovada pelo Conselho Nacional de Assistência Social - CNAS, conforme Resolução nº 145 de 15/10/2004, publicado no D.O.U. em 28/10/2004.
CONSIDERANDO que a Medida Provisória nº 462 de 14 de maio de 2009, altera o artigo 8º da Lei Federal nº 10.836/2004 e eleva o nível legal do IGD.
CONSIDERANDO a Portaria GM/MDS nº 754, de 20 de outubro de 2010 e suas alterações que estabelece ações, normas, critérios e procedimentos para o apoio à gestão e à execução descentralizada do Programa Bolsa Família, no âmbito dos municípios, e dá outras providências
CONSIDERANDO as orientações referentes a aplicação e reprogramação dos recursos financeiros repassados pelo Fundo Nacional de Assistência Social – FNAS, que estabelece que os recursos dos Pisos Federais repassados aos municípios que não forem aplicados podem ser reprogramados no exercício seguinte, desde que os serviços socioassistenciais tenham sido prestados de forma continua e ininterrupta
CONSIDERANDO o Ofício SEASO nº 632/2018, que encaminha o Relatório de Prestação de Contas referente ao 1º quadrimestre de 2018 (janeiro a abril) do processo de aquisição dos Planos de Aplicação de recursos federal IGDM/PBF superávit 2015, 2016 e 2017 e exercício 2018, 2017 e 2018, sendo que neste Relatório se evidencia que muitos itens não foi possível ser adquiridos por não haver mais saldo em Registro de Preço. Deserto de itens em licitações e atualização de valor por meio de novas licitações ocorridas em 2018
CONSIDERANDO que as Comissões da Área de Proteção Social Básica e da Especial do PBF do CMAS tem como encaminhamentos que a Plenária do CMAS Aprove o Relatório de Prestação de Contas referente ao 1º quadrimestre de 2018 (janeiro a abril) do processo de aquisição dos Planos de Aplicação de recursos federal IGDM/PBF e que delibere que a SEASO apresente nova proposta de a dos recursos do IGDMPBF para a Proteção Social Básica no valor de R$ 196.826,46 (cento e noventa e seis mil oitocentos e vinte e seis reais e quarenta e seis centavos) e para o Cadastro Único no valor de R$ 101.652,23 (cento e um mil seiscentos e cinquenta e dois reais e vinte e três centavos). Que o CMAS por meio da Mesa Diretiva em conjunto com a Secretaria Executiva reprograme o montante de R$ 13.631,57, sendo que R$ 3.400,00 se refere a diferença de 04 cadeiras que não foram adquiridas, R$ 7.286,06 é a diferença do Plano de Aplicação de 2015 com cadeiras não adquindas e R$ 2.945,51se refere a economicidade do Plano de 2015.
RESOLVE:
Art. 1º APROVAR o Relatório apresentado pela SEASO de Prestação de Contas referente ao 1º quadrimestre de 2018 do processo de aquisição dos Planos de Aplicação de recursos federal IGDM/PBF, superávit 2015, 2016 e 2017 e exercício 2016, 2017 e 2018. E dá outras Providências
Art. 2º DELIBERAR que a SEASO apresente nova proposta de aplicação de recursos federais IGDM/PBF para a Proteção Social Básica no valor de R$ 196.826,46 e para o Cadastro Único no valor de R$ 101.652,23
Art. 3º REPROGRAMAR e apresentar na próxima reunião ordinária do CMAS, o valor de R$ 13.631,57 que se refere a saldo dos 3% destinados ao controle social
Art. 4º Esta Resolução entra em vigor na data de sua publicação.

Cascavel, 24 de maio de 2018

MARIA TEREZA CHAVES
Presidente do Conselho Municipal de Assistência Social

CONSELHO MUNICIPAL DE ASSISTÊNCIA SOCIAL
RESOLUÇÃO nº 045, de 10 de maio de 2018.

APROVA nova alteração nos Planos de Trabalho e Aplicação apresentados pela SEASO referente aos recursos IGDM/PBF Superávit 2015 e exercício 2017.

O **CONSELHO MUNICIPAL DE ASSISTÊNCIA SOCIAL – CMAS** em Reunião Ordinária realizada em 10 de maio de 2018, no uso de suas atribuições que lhe confere a Lei Municipal nº. 6.751/2017, e,
CONSIDERANDO a Constituição Federal de 1988.
CONSIDERANDO a Lei Federal n.º 8.742/93 LOAS – Lei Orgânica da Assistência Social
CONSIDERANDO a Lei nº 10.836, de 09 de janeiro de 2004 que cria o Programa Bolsa Família e dá outras providências.
CONSIDERANDO a Lei Federal n.º 12.435/2011, que "Altera a Lei nº 8.742, de 7 de dezembro de 1993, que dispõe sobre a organização da Assistência Social".
CONSIDERANDO a Lei Municipal nº 6.751 de 15 de setembro de 2017 que "Dispõe sobre o Sistema Único de Assistência Social de Cascavel – SUAS e dá Outras Providências".
CONSIDERANDO a Política Nacional de Assistência Social aprovada pelo Conselho Nacional de Assistência Social - CNAS, conforme Resolução nº 145 de 15/10/2004, publicado no D.O.U. em 28/10/2004.
CONSIDERANDO que a Medida Provisória nº 462 de 14 de maio de 2009, altera o artigo 8º da Lei Federal nº 10.836/2004 e eleva o nível legal do IGD.
CONSIDERANDO a Portaria GM/MDS nº 754, de 20 de outubro de 2010 e suas alterações que estabelece ações, normas, critérios e procedimentos para o apoio à gestão e à execução descentralizada do Programa Bolsa Família, no âmbito dos municípios, e dá outras providências.
CONSIDERANDO as orientações referentes a aplicação e reprogramação dos recursos financeiros repassados pelo Fundo Nacional de Assistência Social – FNAS, que estabelece que os recursos dos Pisos Federais repassados aos municípios que não forem aplicados podem ser reprogramados no exercício seguinte, desde que os serviços socioassistenciais tenham sido prestados de forma continua e ininterrupta.
CONSIDERANDO a Resolução CMAS nº 058, de 28 de julho de 2016, que "APROVA a aplicação dos saldos remanescentes IGD/M/PBF superávit 2015 a ser utilizado pela SEASO para Cadastro Único e Proteção Social Básica, conforme Plano de Trabalho e Aplicação apresentados".
CONSIDERANDO a Resolução CMAS nº 007, de 14 de fevereiro de 2017, que "APROVA a aplicação dos saldos IGD/M/PBF 2017 no valor de R$ 114.000,00 a ser utilizado conforme Plano de Trabalho e Aplicação do Cadastro Único e Proteção Social Básica, apresentados pela SEASO".
CONSIDERANDO o Ofício SEASO nº 519 de 09 de abril de 2018, que solicita ao CMAS apreciação e deliberação sobre equipamentos do **IGDM/PBF** e informa a destinação ocorrida com tais equipamentos, sendo que se trata de 02 aparelhos de ar condicionado Split220V Hi Wall 24.000BTUH, quente/frio, 01 destes aparelhos foi inicialmente planejado para a sala descentralizada do Cadastro Único no CRAS Interlagos, porém, a nova sede não ficou pronta no prazo previsto, ocasionando o armazenamento deste equipamento no almoxarifado da SEASO. Devido à preocupação quanto ao prazo de garantia deste equipamento, bem como o prazo que a empresa tem para a instalação do mesmo, esta Secretaria optou pela instalação deste equipamento no CRAS Riviera, sendo que esta alteração não afeta as ações planejadas no Plano de Aplicação, pois o CRAS Riviera possui como público prioritário os beneficiários do Programa Bolsa Família, quanto ao outro equipamento, foi planejado para a sala descentralizada do Cadastro Único no CRAS Riviera, porém, na hora da instalação, após análises técnicas, verificou-se que a potência do ar condicionado que foi comprado (conforme solicitação no Plano) não era compatível com o tamanho da sala em questão. Dessa forma, o ar foi instalado no CRAS Riviera, porém, em outro espaço de atendimento as famílias. Visando cumprir o objetivo de compor o equipamento da referida sala, esta Secretaria já efetuou a compra de outro ar condicionado compatível com a sala de atendimento com recursos livres, para ser instalado na sala de atendimento do Cadastro Único, garantindo assim, que o objetivo seja cumprido.
CONSIDERANDO o parecer favorável das Comissões da Área de Proteção Social Básica e Especial do PBF, a aprovação das alterações nos Planos de Aplicação dos recursos do IGDM/PBF, já aprovados pelo CMAS por meio das Resoluções nº 58/2016 e 007/2017, haja vista que tais alterações não afetam as ações planejadas nos Planos de Aplicação e que a SEASO garantirá os equipamentos necessários para o pleno funcionamento do CRAS Interlagos quando for inaugurado, **RESOLVE:**
Art. 1º - APROVAR nova alteração nos Planos de Trabalho e Aplicação apresentados pela SEASO referentes aos recursos IGD/M/PBF Superávit 2015 e exercício 2017.
Art. 2º - Esta Resolução entra em vigor na data de sua publicação.

Cascavel, 24 de maio de 2018.

MARIA TEREZA CHAVES
Presidente do Conselho Municipal de Assistência Social

HOMOLOGAÇÃO DO CHAMAMENTO PÚBLICO Nº 02/2018
Objeto: SELEÇÃO DE EMPRESA DO RAMO DA CONSTRUÇÃO CIVIL PARA ELABORAÇÃO DE PROJETOS E CONSTRUÇÃO DE EMPREENDIMENTOS HABITACIONAIS EM IMÓVEIS DE PROPRIEDADE DO MUNICÍPIO DE CASCAVEL NO ÂMBITO DO PROGRAMA "MINHA CASA, MINHA VIDA – PMCMV" FAIXA 1, COM RECURSOS DO FUNDO DE ARRENDAMENTO RESIDENCIAL – FAR, QUE TERÁ COMO GESTOR A CAIXA ECONÔMICA FEDERAL – CAIXA

Nos termos da Ata de Julgamento **HOMOLOGO** a classificação do Chamamento Público nº 02/2018, apresentada pela Comissão Especial, conforme segue:

Área 01 – Matrícula 44.906 – Imóvel Lote 214-B

Empresa	CNPJ	Valor Total da Alienação R$	CLASSIFICAÇÃO
Village Construções Ltda.	77.392.256/0001-15	4.440.000,00	1º Lugar
Conceito Engenharia e Construções Ltda.	73.310.666/0001-10	2.776.950,00	2º Lugar
Wust Casarotto Cia. Ltda. – ME	04.672.043/0001-74	2.163.600,00	3º Lugar

Área 02 - Matrícula 43.040 – Imóvel Lote 3

Empresa	CNPJ	Valor Total da Alienação R$	CLASSIFICAÇÃO
Wust Casarotto Cia. Ltda. – ME	04.672.043/0001-74	100.000,00	1º Lugar

Área 03 - Matrícula 72.466 – Imóvel Lote 152G2-A

Empresa	CNPJ	Valor Total da Alienação R$	CLASSIFICAÇÃO
Wust Casarotto Cia. Ltda. – ME	04.672.043/0001-74	937.440,00	1º Lugar
Conceito Engenharia e Construções Ltda.	73.310.666/0001-10	924.480,00	2º Lugar

Área 04 – Matrícula 026616 – Imóvel Lote 393-A - Não houve apresentação de proposta, sendo a mesma declarada "deserta"

Cascavel/PR, 29 de maio de 2018.

Leonaldo Paranhos da Silva
Prefeito Municipal

IPMC

CREDENCIAMENTO DE INSTITUIÇÕES FINANCEIRAS - EDITAL nº 02/2017
Instituições financeiras credenciadas junto ao IPMC - Instituto de Previdência dos Servidores Públicos do Município de Cascavel, conforme Ata nº 002/2018, de 26/04/2018, do Comitê de Investimentos.

Nº Cred.	INSTITUIÇÃO	Nº CNPJ	FUNÇÃO
1	BB GESTÃO DE RECURSOS DISTRIBUIDORA DE TÍTULOS E VALORES MOBILIÁRIOS S.A.	30.822.936/0001-69	Administrador/ Gestor
2	FRANKLIN TEMPLETON INVESTIMENTOS (BRASIL) LTDA	04.205.311/0001-48	Gestor
3	XP GESTÃO DE RECURSOS LTDA	07.625.200/0001-89	Gestor
4	BNY MELLON SERVIÇOS FINANCEIROS DTVM S/A	02.201.501/0001-61	Administrador
5	BANCO ITAÚ UNIBANCO S/A	60.701.190/0001-04	Administrador/ Gestor
6	BRIDGE GESTORA DE RECURSOS LTDA.	12.608.639/0001-33	Gestor
7	GERAÇÃO FUTURO GESTÃO DE RECURSOS S/A	09.630.188/0001-26	Gestor
8	GERAÇÃO FUTURO CORRETORA DE VALORES S/A	27.652.684/0001-62	Administrador

ALCINEU GRUBER - PRESIDENTE DO IPMC

IPMC - INSTITUTO DE PREVIDÊNCIA DOS SERVIDORES PÚBLICOS DO MUNICÍPIO DE CASCAVEL - PR
Relatório Resumido da Execução Orçamentária
DEMONSTRATIVO DAS RECEITAS E DESPESAS PREVIDENCIÁRIAS DO REGIME PRÓPRIO DE PREVIDÊNCIA DOS SERVIDORES
Orçamentos Fiscal e da Seguridade Social
Período de Referência: Janeiro a Abril de 2018 - Exercício Corrente

RECEITAS PREVIDENCIÁRIAS	PREVISÃO INICIAL	PREVISÃO ATUALIZADA	RECEITAS REALIZADAS até o Mês de Referência	% REALIZADO
[illegible]	[illegible]	[illegible]	[illegible]	[illegible]
TOTAL DAS RECEITAS PREVIDENCIÁRIAS (VI - VII)	[illegible]	[illegible]	[illegible]	[illegible]

IPMC - INSTITUTO DE PREVIDÊNCIA DOS SERVIDORES PÚBLICOS DO MUNICÍPIO DE CASCAVEL - PR
Relatório Resumido da Execução Orçamentária
DEMONSTRATIVO DAS RECEITAS E DESPESAS PREVIDENCIÁRIAS DO REGIME PRÓPRIO DE PREVIDÊNCIA DOS SERVIDORES
Orçamentos Fiscal e da Seguridade Social
Período de Referência: Janeiro a Abril de 2018 - Exercício Corrente

DESPESAS PREVIDENCIÁRIAS	DOTAÇÃO INICIAL	DOTAÇÃO ATUALIZADA	DESPESAS EMPENHADAS até o Mês de Referência	DESPESAS LIQUIDADAS até o Mês de Referência	DESPESAS PAGAS até o Mês de Referência
[illegible]	[illegible]	[illegible]	[illegible]	[illegible]	[illegible]
TOTAL DAS DESPESAS PREVIDENCIÁRIAS (VIII - IX)	[illegible]	[illegible]	[illegible]	[illegible]	[illegible]

IPMC - INSTITUTO DE PREVIDÊNCIA DOS SERVIDORES PÚBLICOS DO MUNICÍPIO DE CASCAVEL - PR
Relatório Resumido da Execução Orçamentária
DEMONSTRATIVO DAS RECEITAS E DESPESAS PREVIDENCIÁRIAS DO REGIME PRÓPRIO DE PREVIDÊNCIA DOS SERVIDORES
Orçamentos Fiscal e da Seguridade Social
Período de Referência: Janeiro a Abril de 2018 - Exercício Corrente

RECEITAS PREVIDENCIÁRIAS
DESPESAS PREVIDENciÁRIAS
SALDO FINANCEIRO DO RPPS PARA O EXERCÍCIO SEGUINTE
RESERVA ORÇAMENTÁRIA DO RPPS
BENS, DIREITOS E ATIVOS DO RPPS

Alcineu Gruber
Presidente do IPMC

Maria Salete D. Nascimento
Coordenadora
SISTEMA DE CONTROLE INTERNO

CI1185846-E18

MUNICÍPIO DE MARIPÁ

ESTADO DO PARANÁ
Rua Luiz de Camões, 437 - CEP 85.955-000 - Fone/Fax: (44) 3687-1262
e-mail: governo@maripa.pr.gov.br / site: www.maripa.pr.gov.br
CNPJ 95.583.571/0001-02

EXTRATO DE PUBLICAÇÕES

PORTARIA Nº 109/2018
Fica reformulada a Comissão Provisória Coordenadora de Avaliação e Monitoramento do Plano Municipal de Educação de Maripá - PME, com as atribuições de mobilização e controle de acordo com as metas do PME, nomeados pela Portaria nº 391/2016 de 05 de dezembro de 2016. PALACIO DAS ORQUIDEAS, 29 de maio de 2018. ANDERSON BENTO MARIA, Prefeito Municipal. RODRIGO A. SCHANOSKI, Sec. de Administração.

PORTARIA Nº 110/2018
Dispõe sobre a concessão de diárias e dá outras providências. PALACIO DAS ORQUIDEAS EM, 29 de maio de 2018. ANDERSON BENTO MARIA, Prefeito Municipal. RODRIGO A. SCHANOSKI, Sec. de Administração.

EDITAL Nº 21, DE 28 DE MAIO DE 2018
Dispõe sobre o Resultado do Processo Seletivo de Assistente de Alfabetização para atuarem no Programa Mais Alfabetização. PALACIO DAS ORQUIDEAS EM, 28 de maio de 2018. ANDERSON BENTO MARIA, Prefeito.

DECRETO Nº 90, DE 29 DE MAIO DE 2018
Dispõe sobre redução de valores dos subsídios, símbolos de vencimento dos cargos de provimento em comissão e valores das funções gratificadas. PALACIO DAS ORQUIDEAS EM, 29 de maio de 2018. ANDERSON BENTO MARIA, Prefeito Municipal. RODRIGO A. SCHANOSKI, Secretário de Administração.

DECRETO Nº 91, DE 29 DE MAIO DE 2018
Dispõe sobre a abertura de Crédito Adicional Suplementar no Orçamento do Exercício de 2018, na importância de R$ 30.000,00 (Trinta mil reais) e dá outras providências. PALACIO DAS ORQUIDEAS EM, 29 de maio de 2018. ANDERSON BENTO MARIA, Prefeito Municipal. RODRIGO SCHANOSKI, Secretário de Administração.

CHAMAMENTO PÚBLICO Nº 003/2018 - 1º RESULTADO
O Município de Maripá, através do Presidente da Comissão Permanente de Licitações, designada pela Portaria nº 011/2018, tendo em vista o Edital de Chamamento Público nº 003/2018, visando o "Credenciamento de Pessoas Jurídicas para Prestação de Serviços Médicos na área de Clínico Geral com profissional habilitado para prestar serviços, no âmbito das Unidades Municipais do Saúde da Atenção Básica e do Pronto Atendimento 24 Horas, conforme a necessidade e demanda da Secretaria de Saúde do Município de Maripá/PR", leva ao conhecimento dos interessados, o resultado do Protocolo nº 1.500/2018, conforme Sessão Pública realizada em 25/05/2018, Ata da Sessão nº 062/2018, sendo:

Empresa	Disponibilidade	Resultado
ROMA CLÍNICA MÉDICA LTDA	1) Serviços Médicos de Clínica Geral (20 horas semanais); 2) Serviços Médicos de Clínica Geral - Plantões Presenciais de: 2.a) 12 horas, até 168 horas semanais; 2.b) 24 horas, até 168 horas semanais;	Credenciada

Após solicitação da Secretaria Municipal de Saúde, será convocada a empresa credenciada para assinar o respectivo Contrato, para execução dos serviços da necessidade da secretaria. Maripá PR, 29 de maio de 2018. Anita Rüdiger Jordan, Comissão Permanente de Licitação, Portaria 011/2018 - Presidente.

EDITAL DE CLASSIFICAÇÃO - PREGÃO PRESENCIAL Nº 036/2018 - SISTEMA DE REGISTRO DE PREÇOS
O Município de Maripá, através da Pregoeira designado pela Portaria nº 012/2018, tendo em vista o que consta do processo licitatório na modalidade PREGÃO PRESENCIAL nº 036/2018, visando a "Contratação(ões) de empresa(s) do ramo para ministrar Aulas de Ginástica Rítmica, Ritmos/Zumba e Ginástica Funcional para os munícipes de Maripá/PR", leva ao conhecimento dos interessados, os licitantes classificados e declarados VENCEDORES: D. DE ALMEIDA KERBER & CIA LTDA, itens 2, 3 e 5, no Valor Total de R$ 13.176,00 (Treze mil cento e setenta e seis reais); KAYSSED LOHANA LACHOVICZ RAMOS - EIRELI, itens 1 e 4, no Valor Total de R$ 25.090,00 (Vinte e cinco mil e noventa reais). Vistas do processo poderão ser obtidas perante a própria Pregoeira ou Equipe de Apoio, em dias de expediente normal, no horário das 08h00min às 11h30min e das 13h00min às 17h00min. Maripá, 29 de maio de 2018. Anita Rüdiger Jordan, Pregoeira. Portaria 012/2018.

Documentos na íntegra disponíveis no diário oficial eletrônico do Município de Maripá - Endereço: www.maripa.pr.gov.br. 1

EXTRATO DE PUBLICAÇÕES

TERMO DE HOMOLOGAÇÃO - PREGÃO PRESENCIAL Nº 043/2018 - SISTEMA DE REGISTRO DE PREÇOS
PROCESSO LICITATÓRIO Nº 061/2018. OBJETO: Contratação de Empresa para prestação de serviços de pintura de meios-fios no Município de Maripá/PR. Considerando a decisão da Pregoeira que adjudicou o objeto do certame em epígrafe, em favor da empresa RECIMA - RECICLAGEM MARIPÁ LTDA EPP conforme consta no Edital de Classificação datado de 28/05/2018; Considerando, que seguindo o Parecer da Assessoria Jurídica o processo tramitou e seguiu os ditames da legislação pertinente, Homologo o resultado da Licitação na modalidade PREGÃO PRESENCIAL n. 043/2018 - SISTEMA DE REGISTRO DE PREÇOS para que produza seus efeitos legais. Ciência aos interessados, observadas as prescrições legais pertinentes. Fica intimada a Empresa Vencedora a assinar a Ata de Registro de Preços no prazo de 2 (dois) dias úteis, a partir deste, conforme item 12.2 do Edital. Maripá, 29 de maio de 2018. Anderson Bento Maria. PREFEITO MARIPÁ/PR.

AVISO DE LICITAÇÃO - PREGÃO PRESENCIAL Nº 048/2018 - SISTEMA DE REGISTRO DE PREÇOS
O MUNICÍPIO DE MARIPÁ, Estado do Paraná, Comunica aos interessados que fará realizar licitação na modalidade acima visando à Aquisição(ões) de pó de pedra, pedrisco, pedra brita, C.B.U.Q.(Concreto Betuminoso Usinado a Quente), emulsão asfáltica, cascalho e areia para manutenção das atividades das Secretarias do Mun. de Maripá, conforme descrito e especificado no Edital. Tipo de Licitação: Menor Preço; Data de abertura dos Envelopes: 13/06/2018, Horário limite para Protocolo dos Envelopes: 09h00min; Horário da sessão: 09h00min; Local: Sala de Reuniões no Paço Municipal. O Edital estará disponível no site www.maripa.pr.gov.br, LINK LICITAÇÕES ou poderá ser obtido junto ao Depto. de Compras situado na Rua Luiz de Camões, 437 - Maripá/PR, no horário de expediente, de segunda a sexta-feira, e mediante solicitação para o e-mail compras@maripa.pr.gov.br. Maripá, 29 de maio de 2018. Anita Jordan, Pregoeira. Port. 012/2018.

AVISO DE LICITAÇÃO - PREGÃO PRESENCIAL Nº 049/2018 - SISTEMA DE REGISTRO DE PREÇOS
O MUN. DE MARIPÁ, Estado do Paraná, Comunica aos interessados que fará realizar licitação na modalidade acima visando à Contratação(ões) de Empresa(s) p/ prestar Serviços de Arbitragem na realização de Atividades Esportivas organizadas pelo Depto. de Esportes da Sec. de Educação, Cultura e Desportos, envolvendo atletas do Município de Maripá e região, conforme descrito e especificado no Edital. Tipo de Licitação: Menor Preço; Data de abertura dos Envelopes: 13/06/2018; Horário limite para Protocolo dos Envelopes: 14h00min; Horário da sessão: 14h00min; Local: Sala de Reuniões no Paço Municipal. O Edital estará disponível no site www.maripa.pr.gov.br, LINK LICITAÇÕES ou poderá ser obtido junto ao Depto. de Compras situado na Rua Luiz de Camões, 437 - Maripá/PR, no horário de expediente, de segunda a sexta-feira, e mediante solicitação para o e-mail compras@maripa.pr.gov.br. Maripá, 29 de maio de 2018. Anita Jordan, Pregoeira. Port. 012/2018.

AVISO DE LICITAÇÃO - PREGÃO PRESENCIAL Nº 050/2018
O MUNICÍPIO DE MARIPÁ, Estado do Paraná, Comunica aos interessados que fará realizar licitação na modalidade acima, visando a Contratação de Empresa Seguradora para realizar Seguros de Ônibus (RCF-V-Responsabilidade Civil Facultativa de Veículos) da Frota Municipal do Município de Maripá/PR, conforme descrito e especificado no Edital. Tipo de Licitação: Menor Preço; Data de abertura dos Envelopes: 14/06/2018; Horário limite para Protocolo dos Envelopes: 09h00min; Horário da sessão: 09h00min; Local: Sala de Reuniões no Paço Municipal. O Edital estará disponível no site www.maripa.pr.gov.br, LINK LICITAÇÕES, ou poderá ser obtido junto ao Departamento de Compras deste Município, situada a Rua Luiz de Camões, 437 - Maripá - PR, no horário de expediente, de segunda a sexta-feira, e mediante solicitação para o e-mail compras@maripa.pr.gov.br. Maripá, em 29 de maio de 2018. Anita Rüdiger Jordan, Pregoeira. Port. 012/2018.

Documentos na íntegra disponíveis no diário oficial eletrônico do Município de Maripá - Endereço: www.maripa.pr.gov.br. 2

EXTRATO DE PUBLICAÇÕES

AVISO DE LICITAÇÃO - PREGÃO PRESENCIAL Nº 051/2018
O MUNICÍPIO DE MARIPÁ, Estado do Paraná, Comunica aos interessados que fará realizar licitação na modalidade acima, visando à Aquisição de 03 (três) Distribuidores de Adubo Orgânico para auxílio e incentivo aos Produtores Rurais de Associações do Município de Maripá/PR conforme Convênio ITAIPU nº 4500046678; Aquisição de 01 (um) Reservatório de Água e 01 (um) Poliguindaste hidráulico para os serviços da Secretaria de Viação, Obras e Serviços Públicos do Município de Maripá/PR, conforme descrito e especificado no Edital. Tipo de Licitação: Menor Preço; Data de abertura dos Envelopes: 14/06/2018; Horário limite para Protocolo dos Envelopes: 14h00min; Horário da sessão: 14h00min; Local: Sala de Reuniões no Paço Municipal. O Edital estará disponível no site www.maripa.pr.gov.br, LINK LICITAÇÕES, ou poderá ser obtido junto ao Departamento de Compras deste Município situada a Rua Luiz de Camões, 437 - Maripá - PR, no horário de expediente, de segunda a sexta-feira, e mediante solicitação para o e-mail compras@maripa.pr.gov.br. Maripá PR, em 29 de maio de 2018. Anita Rüdiger Jordan, Pregoeira. Portaria 012/2018.

Documentos na íntegra disponíveis no diário oficial eletrônico do Município de Maripá - Endereço: www.maripa.pr.gov.br. 3

CI1185841-E18

PRIMEIRO TERMO ADITIVO
AO PROCESSO LICITATÓRIO Nº. 074/2018
EDITAL DE PREGÃO Nº. 062/2018

O Município de Assis Chateaubriand, Estado do Paraná, com sede e foro na Avenida Cívica, n.º 99, neste Município, torna público a todos os interessados as alterações introduzidas no Edital de **Pregão n.º 062/2017**, relativo ao Processo Licitatório n.º 074/2018, que tem por objeto **PRESTAÇÃO DE SERVIÇOS DE SEGURO AUTOMOTIVO PARA A FROTA DO MUNICÍPIO DE ASSIS CHATEAUBRIAND – PARANÁ.** com as seguintes especificações:

1 – Altera-se a tabela constante no Anexo VIII, para o conhecimento de todas interessadas:

Onde se lê:

ITEM	RENAVAM	VEÍCULO	ANO	PLACA	SECRETARIA	VIDROS, ESPELHOS, PARAB., LANTERNAS	DANOS MATERIAIS	DANOS PESSOAIS	DANOS MORAIS	MORTE ACIDENTE - PASSAGEIROS	INVALIDEZ ACIDENTE PASSAGEIROS	DAHI - PASSAGEIRO	Franquia Reduzida 50% obrigatoria	CASCO	BÔNUS ATUAL	VALOR UNITÁRIO
1	01302940	ÔNIBUS MBENZ/OF	996	AJO-9[illegible]	EDUCAÇÃO	COMPLETO	1.000.000,00	ILIMITADA	1.000.000,00	100.000,00	100.000,00	100.000,00	REDUZIDA 50%obrig.	100%	1	6.319,87
2	01310290	ÔNIBUS MBENZ/OF 1513	996	AJO-9[illegible]	EDUCAÇÃO	COMPLETO	1.000.000,00	ILIMITADA	1.000.000,00	100.000,00	100.000,00	100.000,00	REDUZIDA 50%obrig.	100%	6	6.315,18
3	01317654	ÔNIBUS	996	AJO-1643	EDUCAÇÃO	COMPLETO	1.000.000,00	ILIMITADA	1.000.000,00	100.000,00	100.000,00	100.000,00	REDUZIDA 50%obrig.	100%	10	6.315,18
4	01226113	ÔNIBUS MBENZ/OF 1513	996	AJO-9[illegible]	EDUCAÇÃO	COMPLETO	1.000.000,00	ILIMITADA	1.000.000,00	100.000,00	100.000,00	100.000,00	REDUZIDA 50%obrig.	100%	1	6.315,18
5	01159750	ÔNIBUS VOLARE	2006	AJO-7279	EDUCAÇÃO	COMPLETO	1.000.000,00	ILIMITADA	1.000.000,00	100.000,00	100.000,00	100.000,00	REDUZIDA 50%obrig.	100%	7	5.964,35
6	01129081	ÔNIBUS VOLARE	2006	AJO-4149	EDUCAÇÃO	COMPLETO	1.000.000,00	ILIMITADA	1.000.000,00	100.000,00	100.000,00	100.000,00	REDUZIDA 50%obrig.	100%	7	5.964,35
7	01006513	ÔNIBUS VOLARE	2002	AKO-1146	EDUCAÇÃO	COMPLETO	1.000.000,00	ILIMITADA	1.000.000,00	100.000,00	100.000,00	100.000,00	REDUZIDA 50%obrig.	100%	7	5.982,84
8	01140252	ÔNIBUS VOLARE	2005	AKT-0620	EDUCAÇÃO	COMPLETO	1.000.000,00	ILIMITADA	1.000.000,00	100.000,00	100.000,00	100.000,00	REDUZIDA 50%obrig.	100%	10	6.171,06
9	01201950	ÔNIBUS VOLARE V8	2008	AOA-[illegible]	EDUCAÇÃO	COMPLETO	1.000.000,00	ILIMITADA	1.000.000,00	100.000,00	100.000,00	100.000,00	REDUZIDA 50%obrig.	100%	10	6.171,06
10	01048764	ÔNIBUS VOLKS/MAC-EN/MASC GRANMINI	2005	ASC-6355	EDUCAÇÃO	COMPLETO	1.000.000,00	ILIMITADA	1.000.000,00	100.000,00	100.000,00	100.000,00	REDUZIDA 50%obrig.	100%	10	6.763,00
11	01068090	ÔNIBUS VOLARE/VOLARE W8 OK	2007	AEU-[illegible]	SAÚDE	COMPLETO	1.000.000,00	ILIMITADA	1.000.000,00	100.000,00	100.000,00	100.000,00	REDUZIDA 50%obrig.	100%	10	5.982,84
12	01040170	MICROÔNIBUS MB 36/SCA GRANSINI	2009	ASF-1755	SAÚDE	COMPLETO	1.000.000,00	ILIMITADA	1.000.000,00	100.000,00	100.000,00	100.000,00	REDUZIDA 50%obrig.	100%	5	6.733,47
13	01241030	MPAULI MASTER AMBULÂNCIA	2012	AZL-[illegible]	SAÚDE	COMPLETO	1.000.000,00	ILIMITADA	1.000.000,00	100.000,00	100.000,00	100.000,00	REDUZIDA 50%obrig.	100%	2	6.274,44
14	01008410	ÔNIBUS VOLARE/W8	2009	AKP-[illegible]	SAÚDE	COMPLETO	1.000.000,00	ILIMITADA	1.000.000,00	100.000,00	100.000,00	100.000,00	REDUZIDA 50%obrig.	100%	7	6.277,21
15	01041154	ÔNIBUS SCANIA/MSOLID	2008	AOA-[illegible]	SAÚDE	COMPLETO	1.000.000,00	ILIMITADA	1.000.000,00	100.000,00	100.000,00	100.000,00	REDUZIDA 50%obrig.	100%	9	7.743,87
16	01297169	CAMINHÃO TYCO TECTOR 24E/SHACMAN	2014	AZC-6455	AGRICULTURA	COMPLETO	1.000.000,00	ILIMITADA	1.000.000,00	100.000,00	100.000,00	100.000,00	REDUZIDA 50%obrig.	100%	3	6.812,54
17	01069763	MPAULI MASTER AMBULÂNCIA	2010	BAM-[illegible]	SAÚDE	COMPLETO	1.000.000,00	ILIMITADA	1.000.000,00	100.000,00	100.000,00	100.000,00	REDUZIDA 50%obrig.	100%	-	4.723,35
18	01000790	CAMINHÃO VW 11.30	1991	AOA-[illegible]	SERVIÇOS URBANOS	COMPLETO	1.000.000,00	ILIMITADA	1.000.000,00	100.000,00	100.000,00	100.000,00	REDUZIDA 50%obrig.	100%	1	5.634,33
19	01040110	ÔNIBUS ESCOLAR - MERCEDES B280	2012	AXO-6649	EDUCAÇÃO	COMPLETO	1.000.000,00	ILIMITADA	1.000.000,00	100.000,00	100.000,00	100.000,00	REDUZIDA 50%obrig.	100%	1	8.538,96
20	01040110	ÔNIBUS ESCOLAR - MERCEDES B280	2012	AXO-6650	EDUCAÇÃO	COMPLETO	1.000.000,00	ILIMITADA	1.000.000,00	100.000,00	100.000,00	100.000,00	REDUZIDA 50%obrig.	100%	1	7.982,94
21	01017142	CAMINHÃO VW 15.190 AGENDE	2006	AAV-[illegible]	SERVIÇOS URBANOS	COMPLETO	1.000.000,00	ILIMITADA	1.000.000,00	100.000,00	100.000,00	100.000,00	REDUZIDA 50%obrig.	100%	4	5.864,71
22	01001721	CAMINHÃO MERCE-L 1313	1985	ABB-[illegible]	SERVIÇOS URBANOS	COMPLETO	1.000.000,00	ILIMITADA	1.000.000,00	100.000,00	100.000,00	100.000,00	REDUZIDA 50%obrig.	100%	1	5.968,94
23	01059810[illegible]	VOLVO VOYAGE [illegible]	2012	AXT-[illegible]	ASSISTÊNCIA SOCIAL	COMPLETO	1.000.000,00	ILIMITADA	1.000.000,00	100.000,00	100.000,00	100.000,00	REDUZIDA 50%obrig.	100%	4	2.100,97
24	01[illegible]692	CAMINHÃO VW 8.150	[illegible]	AAV-[illegible]	SERVIÇOS URBANOS	COMPLETO	1.000.000,00	ILIMITADA	1.000.000,00	100.000,00	100.000,00	100.000,00	REDUZIDA 50%obrig.	100%	1	5.293,50
25	01016[illegible]	STINA ELITE	2012	AXT-[illegible]	SAÚDE	COMPLETO	1.000.000,00	ILIMITADA	1.000.000,00	100.000,00	100.000,00	100.000,00	REDUZIDA 50%obrig.	100%	4	2.091,68
26	01[illegible]	CAMINHÃO VW 17.210	1997	AFV-[illegible]	SERVIÇOS URBANOS	COMPLETO	1.000.000,00	ILIMITADA	1.000.000,00	100.000,00	100.000,00	100.000,00	REDUZIDA 50%obrig.	100%	1	6.328,38
27	01021[illegible]	FIAT STRADA	2012	AXQ-[illegible]	AGRICULTURA	COMPLETO	1.000.000,00	ILIMITADA	1.000.000,00	100.000,00	100.000,00	100.000,00	REDUZIDA 50%obrig.	100%	4	1.993,84
28	01021[illegible]	FIAT STRADA	2012	AXQ-[illegible]	SERVIÇOS URBANOS	COMPLETO	1.000.000,00	ILIMITADA	1.000.000,00	100.000,00	100.000,00	100.000,00	REDUZIDA 50%obrig.	100%	11	1.993,84
29	01021[illegible]	SAVEIRO	2012	AXQ-[illegible]	SAÚDE	COMPLETO	1.000.000,00	ILIMITADA	1.000.000,00	100.000,00	100.000,00	100.000,00	REDUZIDA 50%obrig.	100%	4	2.149,80
30	01[illegible]	CAMINHÃO VW 15.190 AGENDE	2012	AEH-[illegible]	SERVIÇOS URBANOS	COMPLETO	1.000.000,00	ILIMITADA	1.000.000,00	100.000,00	100.000,00	100.000,00	REDUZIDA 50%obrig.	100%	4	5.864,71
31	01021[illegible]	CELTA 1.0	2012	AXQ-[illegible]	ADMINISTRAÇÃO	COMPLETO	1.000.000,00	ILIMITADA	1.000.000,00	100.000,00	100.000,00	100.000,00	REDUZIDA 50%obrig.	100%	1	1.941,71
32	01000723	CAMINHÃO MB 1313	1986	ABC-[illegible]	AGRICULTURA	COMPLETO	1.000.000,00	ILIMITADA	1.000.000,00	100.000,00	100.000,00	100.000,00	REDUZIDA 50%obrig.	100%	1	6.245,98
33	01298535	CAMINHÃO VOLKSWAGEN 15.180	2006	ABA-[illegible]	DEFESA CIVIL	COMPLETO	1.000.000,00	ILIMITADA	1.000.000,00	100.000,00	100.000,00	100.000,00	REDUZIDA 50%obrig.	100%	1	6.027,06
34	01003854	CELTA SPIRIT 1.0	2005	AFV-[illegible]	SECRETARIA DE GOVERNO	COMPLETO	1.000.000,00	ILIMITADA	1.000.000,00	100.000,00	100.000,00	100.000,00	REDUZIDA 50%obrig.	100%	1	1.816,70
35	01370025	VW/GOL	2017	BBU-[illegible]	SAÚDE	COMPLETO	1.000.000,00	ILIMITADA	1.000.000,00	100.000,00	100.000,00	100.000,00	REDUZIDA 50%obrig.	100%	0	2.198,44
36	01000034	FIAT UNO MILLE FIRE	2002	AKL-[illegible]	ASSISTÊNCIA SOCIAL	COMPLETO	1.000.000,00	ILIMITADA	1.000.000,00	100.000,00	100.000,00	100.000,00	REDUZIDA 50%obrig.	100%	1	1.789,58
37	01200525	CELTA LIFE 1.0 4P	2005	AMR-[illegible]	SERVIÇOS URBANOS	COMPLETO	1.000.000,00	ILIMITADA	1.000.000,00	100.000,00	100.000,00	100.000,00	REDUZIDA 50%obrig.	100%	1	1.785,86
38	01020049	COURA/FIAT LASER	2000	ABU-[illegible]	ASSISTÊNCIA SOCIAL	COMPLETO	1.000.000,00	ILIMITADA	1.000.000,00	100.000,00	100.000,00	100.000,00	REDUZIDA 50%obrig.	100%	4	1.865,35
39	01070106	CAMINHÃO AMBULÂNCIA MBENZ/TM	2017	BBS-[illegible]	SAÚDE	COMPLETO	1.000.000,00	ILIMITADA	1.000.000,00	100.000,00	100.000,00	100.000,00	REDUZIDA 50%obrig.	100%	0	5.825,28
40	01006593	UNO MILLE IE	2002	AKI-[illegible]	SERVIÇOS URBANOS	COMPLETO	1.000.000,00	ILIMITADA	1.000.000,00	100.000,00	100.000,00	100.000,00	REDUZIDA 50%obrig.	100%	4	1.782,81
41	01[illegible]	TOYOTA HANDVAN TTS	1983	AIC-[illegible]	AGRICULTURA	COMPLETO	1.000.000,00	ILIMITADA	1.000.000,00	100.000,00	100.000,00	100.000,00	REDUZIDA 50%obrig.	100%	4	2.145,94
42	01370258	VW/GOL	2017	BBW-[illegible]	SAÚDE	COMPLETO	1.000.000,00	ILIMITADA	1.000.000,00	100.000,00	100.000,00	100.000,00	REDUZIDA 50%obrig.	100%	0	2.198,44
43	01007522	SAVEIRO 1.6	2006	ABI-[illegible]	AGRICULTURA	COMPLETO	1.000.000,00	ILIMITADA	1.000.000,00	100.000,00	100.000,00	100.000,00	REDUZIDA 50%obrig.	100%	1	2.027,94
44	01007554	SAVEIRO 1.6	2006	ABI-[illegible]	SERVIÇOS URBANOS	COMPLETO	1.000.000,00	ILIMITADA	1.000.000,00	100.000,00	100.000,00	100.000,00	REDUZIDA 50%obrig.	100%	4	2.027,94
45	01065[illegible]	UNO MILLE FIRE	2002	AKR-[illegible]	EDUCAÇÃO	COMPLETO	1.000.000,00	ILIMITADA	1.000.000,00	100.000,00	100.000,00	100.000,00	REDUZIDA 50%obrig.	100%	1	1.782,81
46	01061[illegible]	ÔNIBUS VOLKSWAGEN STAND	996	AHA-[illegible]	SERVIÇOS URBANOS	COMPLETO	1.000.000,00	ILIMITADA	1.000.000,00	100.000,00	100.000,00	100.000,00	REDUZIDA 50%obrig.	100%	4	2.354,34
47	01306181	UNO MILLE FIRE	2002	AKC-[illegible]	OBRAS	COMPLETO	1.000.000,00	ILIMITADA	1.000.000,00	100.000,00	100.000,00	100.000,00	REDUZIDA 50%obrig.	100%	1	1.782,81
48	01306010	UNO MILLE FIRE	2002	AKC-[illegible]	ENGENHARIA	COMPLETO	1.000.000,00	ILIMITADA	1.000.000,00	100.000,00	100.000,00	100.000,00	REDUZIDA 50%obrig.	100%	4	1.782,81
49	01306120	STRADA WORKING	2002	AKC-[illegible]	OBRAS	COMPLETO	1.000.000,00	ILIMITADA	1.000.000,00	100.000,00	100.000,00	100.000,00	REDUZIDA 50%obrig.	100%	4	1.845,41
50	01[illegible]	VW/SANTANA	2015	AZ-[illegible]	SERVIÇOS URBANOS	COMPLETO	1.000.000,00	ILIMITADA	1.000.000,00	100.000,00	100.000,00	100.000,00	REDUZIDA 50%obrig.	100%	0	2.225,37
51	00271555	SAVEIRO 1.6 CS/VOLKSWAGEN	2007	ABV-[illegible]	SERVIÇOS URBANOS	COMPLETO	1.000.000,00	ILIMITADA	1.000.000,00	100.000,00	100.000,00	100.000,00	REDUZIDA 50%obrig.	100%	1	1.973,26
52	01[illegible]	FORD/F-1000 S	1995	AVA-[illegible]	SERVIÇOS URBANOS	COMPLETO	1.000.000,00	ILIMITADA	1.000.000,00	100.000,00	100.000,00	100.000,00	REDUZIDA 50%obrig.	100%	1	2.257,03
53	01201732	ÔNIBUS NEFFICO	2007	AOC-[illegible]	EDUCAÇÃO	COMPLETO	1.000.000,00	ILIMITADA	1.000.000,00	100.000,00	100.000,00	100.000,00	REDUZIDA 50%obrig.	100%	0	6.619,06
54	01[illegible]	MERCEDES	2013	AXZ-[illegible]	SAÚDE	COMPLETO	1.000.000,00	ILIMITADA	1.000.000,00	100.000,00	100.000,00	100.000,00	REDUZIDA 50%obrig.	100%	4	2.091,68
55	01[illegible]	UNO MILLE FIRE	2002	AKR-[illegible]	SAÚDE	COMPLETO	1.000.000,00	ILIMITADA	1.000.000,00	100.000,00	100.000,00	100.000,00	REDUZIDA 50%obrig.	100%	1	1.782,81
56	01[illegible]	UNO MILLE FIRE	2002	AKR-[illegible]	EDUCAÇÃO	COMPLETO	1.000.000,00	ILIMITADA	1.000.000,00	100.000,00	100.000,00	100.000,00	REDUZIDA 50%obrig.	100%	1	1.782,81
57	01[illegible]	UNO MILLE FIRE	2002	AKR-[illegible]	EDUCAÇÃO	COMPLETO	1.000.000,00	ILIMITADA	1.000.000,00	100.000,00	100.000,00	100.000,00	REDUZIDA 50%obrig.	100%	100%	1.782,81
58	01[illegible]	HIGHWAY MOTOR APOLO	1999	AJR-[illegible]	EDUCAÇÃO	COMPLETO	1.000.000,00	ILIMITADA	1.000.000,00	100.000,00	100.000,00	100.000,00	REDUZIDA 50%obrig.	100%	9	6.459,78
59	01[illegible]	MERCEDES/MB	1983	ABE-[illegible]	SAÚDE	COMPLETO	1.000.000,00	ILIMITADA	1.000.000,00	100.000,00	100.000,00	100.000,00	REDUZIDA 50%obrig.	100%	1	1.845,41
60	01[illegible]	KASSAN FRONTIER	2009	AOA-[illegible]	BOMBEIRO	COMPLETO	1.000.000,00	ILIMITADA	1.000.000,00	100.000,00	100.000,00	100.000,00	REDUZIDA 50%obrig.	100%	4	2.260,14
61	01[illegible]	UNO MILLE FIRE STYLE	2006	AXS-[illegible]	SERVIÇOS URBANOS	COMPLETO	1.000.000,00	ILIMITADA	1.000.000,00	100.000,00	100.000,00	100.000,00	REDUZIDA 50%obrig.	100%	1	1.841,22
62	01[illegible]	CAMINHÃO VW 8.150	2012	AYU-[illegible]	AGRICULTURA	COMPLETO	1.000.000,00	ILIMITADA	1.000.000,00	100.000,00	100.000,00	100.000,00	REDUZIDA 50%obrig.	100%	1	3.975,70
63	01[illegible]	CAMINHÃO MB 1313 - AITIGO	2012	AXU-[illegible]	AGRICULTURA	COMPLETO	1.000.000,00	ILIMITADA	1.000.000,00	100.000,00	100.000,00	100.000,00	REDUZIDA 50%obrig.	100%	3	7.158,46
64	01[illegible]	CAMINHÃO MB 1313 - AITIGO	2012	AXT-[illegible]	SERVIÇOS URBANOS	COMPLETO	1.000.000,00	ILIMITADA	1.000.000,00	100.000,00	100.000,00	100.000,00	REDUZIDA 50%obrig.	100%	1	7.158,46
65	01[illegible]	CAMINHÃO MB 1313 - AITIGO	2012	AXQ-[illegible]	AGRICULTURA	COMPLETO	1.000.000,00	ILIMITADA	1.000.000,00	100.000,00	100.000,00	100.000,00	REDUZIDA 50%obrig.	100%	2	7.158,46
66	01[illegible]	CAMINHÃO MB 1313 - AITIGO	2012	AXT-[illegible]	AGRICULTURA	COMPLETO	1.000.000,00	ILIMITADA	1.000.000,00	100.000,00	100.000,00	100.000,00	REDUZIDA 50%obrig.	100%	3	7.158,46
67	01[illegible]	ÔNIBUS ESCOLAR - MARCOPOLO/GRAN	2009	AEO-[illegible]	EDUCAÇÃO	COMPLETO	1.000.000,00	ILIMITADA	1.000.000,00	100.000,00	100.000,00	100.000,00	REDUZIDA 50%obrig.	100%	4	6.763,60
68	01[illegible]	VOLVO ÔNIBUS VOLARE	2012	AXZ-[illegible]	SAÚDE	COMPLETO	1.000.000,00	ILIMITADA	1.000.000,00	100.000,00	100.000,00	100.000,00	REDUZIDA 50%obrig.	100%	3	6.591,69
69	01[illegible]	VAN/STRIGE/MPOR	2012	AXZ-[illegible]	SAÚDE	COMPLETO	1.000.000,00	ILIMITADA	1.000.000,00	100.000,00	100.000,00	100.000,00	REDUZIDA 50%obrig.	100%	4	7.170,76
70	01[illegible]	KOMBI/TURNÃO	1982	AFU-[illegible]	SERVIÇOS URBANOS	COMPLETO	1.000.000,00	ILIMITADA	1.000.000,00	100.000,00	100.000,00	100.000,00	REDUZIDA 50%obrig.	100%	4	2.529,15
71	01[illegible]	FIAT DOBLO AMBULÂNCIA 1.8/FLEX	2012	AYD-[illegible]	SAÚDE	COMPLETO	1.000.000,00	ILIMITADA	1.000.000,00	100.000,00	100.000,00	100.000,00	REDUZIDA 50%obrig.	100%	4	3.066,22
72	01[illegible]	FIAT DOBLO AMBULÂNCIA 1.8/FLEX	2012	AYD-[illegible]	SOCIAL	COMPLETO	1.000.000,00	ILIMITADA	1.000.000,00	100.000,00	100.000,00	100.000,00	REDUZIDA 50%obrig.	100%	4	3.066,22
73	01[illegible]	CAMINHÃO FORD CARGO	2012	AYR-[illegible]	SERVIÇOS URBANOS	COMPLETO	1.000.000,00	ILIMITADA	1.000.000,00	100.000,00	100.000,00	100.000,00	REDUZIDA 50%obrig.	100%	3	6.814,91
74	01[illegible]	CAMINHÃO FIAT/TRUCKNO 1.0	1995	AUU-[illegible]	ESPORTE	COMPLETO	1.000.000,00	ILIMITADA	1.000.000,00	100.000,00	100.000,00	100.000,00	REDUZIDA 50%obrig.	100%	3	1.781,57
75	01[illegible]	CAMINHÃO VW	1995	GRA-[illegible]	SERVIÇOS URBANOS	COMPLETO	1.000.000,00	ILIMITADA	1.000.000,00	100.000,00	100.000,00	100.000,00	REDUZIDA 50%obrig.	100%	3	6.144,47
76	01[illegible]	CAMINHÃO GM SILVERADO	1999	[illegible]	SERVIÇOS URBANOS	COMPLETO	1.000.000,00	ILIMITADA	1.000.000,00	100.000,00	100.000,00	100.000,00	REDUZIDA 50%obrig.	100%	3	5.532,52
77	01[illegible]	VOYAGE	2013	AYV-[illegible]	SOCIAL	COMPLETO	1.000.000,00	ILIMITADA	1.000.000,00	100.000,00	100.000,00	100.000,00	REDUZIDA 50%obrig.	100%	3	2.082,85
78	01[illegible]	CLASSIC 1.8	2013	AYV-[illegible]	SAÚDE	COMPLETO	1.000.000,00	ILIMITADA	1.000.000,00	100.000,00	100.000,00	100.000,00	REDUZIDA 50%obrig.	100%	3	2.001,20
79	01[illegible]	CLASSIC 1.8	2013	AYV-[illegible]	SAÚDE	COMPLETO	1.000.000,00	ILIMITADA	1.000.000,00	100.000,00	100.000,00	100.000,00	REDUZIDA 50%obrig.	100%	3	2.001,20
80	01[illegible]	VOLTRA GM	2009	BPP-[illegible]	EDUCAÇÃO	COMPLETO	1.000.000,00	ILIMITADA	1.000.000,00	100.000,00	100.000,00	100.000,00	REDUZIDA 50%obrig.	100%	1	2.053,38
81	01[illegible]	MICRO ÔNIBUS VW	2013	AYN-[illegible]	EDUCAÇÃO	COMPLETO	1.000.000,00	ILIMITADA	1.000.000,00	100.000,00	100.000,00	100.000,00	REDUZIDA 50%obrig.	100%	3	7.497,12
81	01[illegible]	MICRO ÔNIBUS VW	2013	AYN-[illegible]	EDUCAÇÃO	COMPLETO	1.000.000,00	ILIMITADA	1.000.000,00	100.000,00	100.000,00	100.000,00	REDUZIDA 50%obrig.	100%	3	6.794,52
82	01024005018	ÔNIBUS/VIECO	2014	AYY-4841	EDUCAÇÃO	COMPLETO	1.000.000,00	ILIMITADA	1.000.000,00	100.000,00	100.000,00	100.000,00	REDUZIDA 50%obrig.	100%	3	6.246,71
83	01025031068	CAMINHÃO AMBULANCIA M. BENZ	2014	AYZ-3587	SAÚDE	COMPLETO	1.000.000,00	ILIMITADA	1.000.000,00	100.000,00	100.000,00	100.000,00	REDUZIDA 50%obrig.	100%	3	5.306,95
84	80287000	AMBULANCIA DUCATO	2013	AKV-8640	EDUCAÇÃO	COMPLETO	1.000.000,00	ILIMITADA	1.000.000,00	100.000,00	100.000,00	100.000,00	REDUZIDA 50%obrig.	100%	3	4.491,85
85	854068220	AMBULÂNCIA FIAT/DUCATO	2005	AMT-7394	SOCIAL	COMPLETO	1.000.000,00	ILIMITADA	1.000.000,00	100.000,00	100.000,00	100.000,00	REDUZIDA 50%obrig.	100%	3	4.073,52
86	01021173305	SAVEIRO	2013	AXQ-8977	BENS PATRIMONIAL	COMPLETO	1.000.000,00	ILIMITADA	1.000.000,00	100.000,00	100.000,00	100.000,00	REDUZIDA 50%obrig.	100%	4	2.149,80
87	01008002884	UNO MILE ECONOMY 1.0	2013	AWG-3969	SINE	COMPLETO	1.000.000,00	ILIMITADA	1.000.000,00	100.000,00	100.000,00	100.000,00	REDUZIDA 50%obrig.	100%	4	1.938,54
88	01021171264	CELTA 1.0 LT	2013	AXQ-9109	EDUCAÇÃO	COMPLETO	1.000.000,00	ILIMITADA	1.000.000,00	100.000,00	100.000,00	100.000,00	REDUZIDA 50%obrig.	100%	4	1.941,71
89	01021171035	CELTA 1.0	2013	AXQ-8978	ESPORTE	COMPLETO	1.000.000,00	ILIMITADA	1.000.000,00	100.000,00	100.000,00	100.000,00	REDUZIDA 50%obrig.	100%	4	1.881,64
90	01021174271	CELTA 1.0	2013	AXQ-8975	SAÚDE	COMPLETO	1.000.000,00	ILIMITADA	1.000.000,00	100.000,00	100.000,00	100.000,00	REDUZIDA 50%obrig.	100%	4	1.941,71
91	01021171836	CELTA 1.0	2013	AXQ-9031	BONI	COMPLETO	1.000.000,00	ILIMITADA	1.000.000,00	100.000,00	100.000,00	100.000,00	REDUZIDA 50%obrig.	100%	4	1.941,71
92	01021172627	CELTA 1.0	2013	AXQ-9067	SERVIÇOS URBANO	COMPLETO	1.000.000,00	ILIMITADA	1.000.000,00	100.000,00	100.000,00	100.000,00	REDUZIDA 50%obrig.	100%	4	1.941,71
93	01054589588	ÔNIBUS ESCOLAR - VW	2013	AXE-9287	EDUCAÇÃO	COMPLETO	1.000.000,00	ILIMITADA	1.000.000,00	100.000,00	100.000,00	100.000,00	REDUZIDA 50%obrig.	100%	4	8.066,43
94	01170259293	ÔNIBUS - VOLVO/BIRIZAR CENTURY	2009	ARV-3448	ASSISTÊNCIA SOCIAL	COMPLETO	1.000.000,00	ILIMITADA	1.000.000,00	100.000,00	100.000,00	100.000,00	REDUZIDA 50%obrig.	100%	0	7.655,03
95	1137772465	VW VOYAGE	2017	BBU-2964	ADMINISTRAÇÃO	COMPLETO	1.000.000,00	ILIMITADA	1.000.000,00	100.000,00	100.000,00	100.000,00	REDUZIDA 50%obrig.	100%	0	2.051,28
96	1137772465	VW VOYAGE	2017	BBU-2964	ADMINISTRAÇÃO	COMPLETO	1.000.000,00	ILIMITADA	1.000.000,00	100.000,00	100.000,00	100.000,00	REDUZIDA 50%obrig.	100%	0	2.051,28
97	1137772465	VW VOYAGE	2017	BBU-2964	ADMINISTRAÇÃO	COMPLETO	1.000.000,00	ILIMITADA	1.000.000,00	100.000,00	100.000,00	100.000,00	REDUZIDA 50%obrig.	100%	0	2.051,28
98	1121110[illegible]	VW/GOL	2017	BBK-[illegible]	SAÚDE	COMPLETO	1.000.000,00	ILIMITADA	1.000.000,00	100.000,00	100.000,00	100.000,00	REDUZIDA 50%obrig.	100%	0	2.198,44
99	1137[illegible]	VW/GOL	2017	BBU-2962	SAÚDE	COMPLETO	1.000.000,00	ILIMITADA	1.000.000,00	100.000,00	100.000,00	100.000,00	REDUZIDA 50%obrig.	100%	0	2.198,44
100	1137[illegible]	VW/GOL	2017	BBU-2964	SAÚDE	COMPLETO	1.000.000,00	ILIMITADA	1.000.000,00	100.000,00	100.000,00	100.000,00	REDUZIDA 50%obrig.	100%	0	2.198,44

Leia-se:

ITEM	RENAVAM	VEÍCULO	ANO	PLACA	SECRETARIA	VIDROS, ESPELHOS, PARAB., LANTERNAS	DANOS MATERIAIS	DANOS PESSOAIS	DANOS MORAIS	MORTE ACIDENTE - PASSAGEIROS	INVALIDEZ ACIDENTE PASSAGEIROS	DAHI - PASSAGEIRO	Franquia Reduzida 50% obrigatoria	CASCO	BÔNUS ATUAL	VALOR UNITÁRIO
1	01302940	ÔNIBUS MBENZ/OF	996	AJO-9[illegible]	EDUCAÇÃO	COMPLETO	1.000.000,00	ILIMITADA	1.000.000,00	50.000,00	50.000,00	50.000,00	REDUZIDA 50% obrig.	100%	1	6.319,87
2	01310290	ÔNIBUS MBENZ/OF 1513	996	AJO-9[illegible]	EDUCAÇÃO	COMPLETO	1.000.000,00	ILIMITADA	1.000.000,00	50.000,00	50.000,00	50.000,00	REDUZIDA 50% obrig.	100%	6	6.315,18
3	01317654	ÔNIBUS	996	AJO-1643	EDUCAÇÃO	COMPLETO	1.000.000,00	ILIMITADA	1.000.000,00	50.000,00	50.000,00	50.000,00	REDUZIDA 50% obrig.	100%	10	6.315,18
4	01226113	ÔNIBUS MBENZ/OF 1513	996	AJO-9[illegible]	EDUCAÇÃO	COMPLETO	1.000.000,00	ILIMITADA	1.000.000,00

18	52645299	CAMINHÃO VW 17.170	1983	ACW-3807	SERVIÇOS URBANOS	COMPLETO	1.000.000,00	ILIMITADA	1.000.000,00	100.000,00	50.000,00	50.000,00	50.000,00	REDUZIDO A 50% sobrig.	100%	4	5.634,33
19	29870217	ONIBUS VOLKSWAGEN - MERCEDES BENZ	2013	AXO-6988	EDUCAÇÃO	COMPLETO	1.000.000,00	TEMPORÁRIA	1.000.000,00	100.000,00	50.000,00	50.000,00	50.000,00	REDUZIDO A 50% sobrig.	100%	4	9.538,96
20	29870217	ONIBUS ESCOLAR MARCOPOLO 40 MS	2013	AXO-6970	EDUCAÇÃO	COMPLETO	1.000.000,00	ILIMITADA	1.000.000,00	100.000,00	50.000,00	50.000,00	50.000,00	REDUZIDO A 50% sobrig.	100%	1	7.982,04
21	32037132	CAMINHÃO VOLKSWAGEN AGLN 11.180	1986	AXA-8751	SERVIÇOS URBANOS	COMPLETO	1.000.000,00	ILIMITADA	1.000.000,00	100.000,00	50.000,00	50.000,00	50.000,00	REDUZIDO A 50% sobrig.	100%	1	5.804,71
22	32044723	CAMINHÃO MERCEDES 1113	1985	ABB-5001	SERVIÇOS URBANOS	COMPLETO	1.000.000,00	ILIMITADA	1.000.000,00	100.000,00	50.000,00	50.000,00	50.000,00	REDUZIDO A 50% sobrig.	100%	4	5.968,04
23	37858023	NOVO VOLKSWAGEN	2013	AXI-4654	ASSISTÊNCIA SOCIAL	COMPLETO	1.000.000,00	ILIMITADA	1.000.000,00	100.000,00	50.000,00	50.000,00	50.000,00	REDUZIDO A 50% sobrig.	100%	1	2.100,97
24	31966052	CAMINHÃO AGRALE 8600	1985	AAV-9465	SERVIÇOS URBANOS	COMPLETO	1.000.000,00	ILIMITADA	1.000.000,00	100.000,00	50.000,00	50.000,00	50.000,00	REDUZIDO A 50% sobrig.	100%	1	5.293,50
25	39800911	SIENA EL 1.0	2013	AXI-4854	SAÚDE	COMPLETO	1.000.000,00	ILIMITADA	1.000.000,00	100.000,00	50.000,00	50.000,00	50.000,00	REDUZIDO A 50% sobrig.	100%	4	2.091,68
26	32240035	CAMINHÃO MB. BENZ LO 915	1987	AZO-2345	SERVIÇOS URBANOS	COMPLETO	1.000.000,00	ILIMITADA	1.000.000,00	100.000,00	50.000,00	50.000,00	50.000,00	REDUZIDO A 50% sobrig.	100%	1	6.328,38
27	39016235	HAT STRADA	2013	AXQ-9129	AGRICULTURA	COMPLETO	1.000.000,00	ILIMITADA	1.000.000,00	100.000,00	50.000,00	50.000,00	50.000,00	REDUZIDO A 50% sobrig.	100%	4	1.993,84
28	39016814	HAT STRADA	2013	AXQ-9147	SERVIÇOS URBANO	COMPLETO	1.000.000,00	ILIMITADA	1.000.000,00	100.000,00	50.000,00	50.000,00	50.000,00	REDUZIDO A 50% sobrig.	100%	11	1.993,84
29	39021769	SATURO	2013	AXQ-9087	SAÚDE	COMPLETO	1.000.000,00	ILIMITADA	1.000.000,00	100.000,00	50.000,00	50.000,00	50.000,00	REDUZIDO A 50% sobrig.	100%	4	2.149,80
30	40605956	CAMINHÃO VOLKSWAGEN AGLN 11.180	1986	AHA-2085	SERVIÇOS URBANOS	COMPLETO	1.000.000,00	ILIMITADA	1.000.000,00	100.000,00	50.000,00	50.000,00	50.000,00	REDUZIDO A 50% sobrig.	100%	4	5.864,71
31	39516662	CELTA 1.0	2013	AXQ-8972	ADMINISTRAÇÃO	COMPLETO	1.000.000,00	ILIMITADA	1.000.000,00	100.000,00	50.000,00	50.000,00	50.000,00	REDUZIDO A 50% sobrig.	100%	1	1.941,71
32	35800237	CAMINHÃO MB 1084/ LS 915	1986	ABE-8877	AGRICULTURA	COMPLETO	1.000.000,00	ILIMITADA	1.000.000,00	100.000,00	50.000,00	50.000,00	50.000,00	REDUZIDO A 50% sobrig.	100%	4	6.245,98
33	12788325	CAMINHÃO VOLKSWAGEN 8.150	2008	ABA-9835	DEFESA CIVIL	COMPLETO	1.000.000,00	ILIMITADA	1.000.000,00	100.000,00	50.000,00	50.000,00	50.000,00	REDUZIDO A 50% sobrig.	100%	4	6.027,06
34	35953855	CELTA SPIRIT 8V	2003	AAW-7916	SECRETARIA DE GOVERNO	COMPLETO	1.000.000,00	ILIMITADA	1.000.000,00	100.000,00	50.000,00	50.000,00	50.000,00	REDUZIDO A 50% sobrig.	100%	4	1.816,70
35	15786325	VW GOL	2017	ABR-2061	SAÚDE	COMPLETO	1.000.000,00	ILIMITADA	1.000.000,00	100.000,00	50.000,00	50.000,00	50.000,00	REDUZIDO A 50% sobrig.	100%	0	2.198,44
36	38084938	FIAT 500 MILLE FIRE	2013	AEC-2679	ASSISTÊNCIA SOCIAL	COMPLETO	1.000.000,00	ILIMITADA	1.000.000,00	100.000,00	50.000,00	50.000,00	50.000,00	REDUZIDO A 50% sobrig.	100%	4	1.789,58
37	38286925	CELTA 1.0 8V	2005	AMR-2117	SERVIÇOS URBANOS	COMPLETO	1.000.000,00	ILIMITADA	1.000.000,00	100.000,00	50.000,00	50.000,00	50.000,00	REDUZIDO A 50% sobrig.	100%	1	1.785,06
38	16206407	CORSA GM/CLASSIC	2009	ABC-3261	ASSISTÊNCIA SOCIAL	COMPLETO	1.000.000,00	ILIMITADA	1.000.000,00	100.000,00	50.000,00	50.000,00	50.000,00	REDUZIDO A 50% sobrig.	100%	1	1.865,35
39	11070108	CAMINHÃO AMBULANCIA MERCEDES	2013	ZBV-3986	SAÚDE	COMPLETO	1.000.000,00	ILIMITADA	1.000.000,00	100.000,00	50.000,00	50.000,00	50.000,00	REDUZIDO A 50% sobrig.	100%	0	5.825,28
40	38183903	ONIBUS MB LO 915	2002	AKU-4859	SERVIÇOS URBANOS	COMPLETO	1.000.000,00	ILIMITADA	1.000.000,00	100.000,00	50.000,00	50.000,00	50.000,00	REDUZIDO A 50% sobrig.	100%	1	1.782,81
41	32749869	HYUNDAI HR/CHASSI TNS	1987	AEI-1434	AGRICULTURA	COMPLETO	1.000.000,00	ILIMITADA	1.000.000,00	100.000,00	50.000,00	50.000,00	50.000,00	REDUZIDO A 50% sobrig.	100%	1	2.115,94
42	11070288	VW GOL	2012	ZBV-3905	SAÚDE	COMPLETO	1.000.000,00	ILIMITADA	1.000.000,00	100.000,00	50.000,00	50.000,00	50.000,00	REDUZIDO A 50% sobrig.	100%	0	2.198,44
43	14367322	SAVEIRO 1.6	2009	ABU-1472	AGRICULTURA	COMPLETO	1.000.000,00	ILIMITADA	1.000.000,00	100.000,00	50.000,00	50.000,00	50.000,00	REDUZIDO A 50% sobrig.	100%	1	2.027,94
44	14367351	SAVEIRO 1.6	2009	ABU-1552	SERVIÇOS URBANOS	COMPLETO	1.000.000,00	ILIMITADA	1.000.000,00	100.000,00	50.000,00	50.000,00	50.000,00	REDUZIDO A 50% sobrig.	100%	1	2.027,94
45	29637369	UNO MILLE FIRE	2002	ASR-1856	EDUCAÇÃO	COMPLETO	1.000.000,00	ILIMITADA	1.000.000,00	100.000,00	50.000,00	50.000,00	50.000,00	REDUZIDO A 50% sobrig.	100%	1	1.782,81
46	31091520	KOMBI VOLKSWAGEN STAND	1999	AEH-3647	SERVIÇOS URBANOS	COMPLETO	1.000.000,00	ILIMITADA	1.000.000,00	100.000,00	50.000,00	50.000,00	50.000,00	REDUZIDO A 50% sobrig.	100%	4	2.354,34
47	27364481	UNO MILLE FIRE	2002	ASU-5530	OBRAS	COMPLETO	1.000.000,00	ILIMITADA	1.000.000,00	100.000,00	50.000,00	50.000,00	50.000,00	REDUZIDO A 50% sobrig.	100%	4	1.782,81
48	27364910	UNO MILLE FIRE	2002	ASU-5568	ENGENHARIA	COMPLETO	1.000.000,00	ILIMITADA	1.000.000,00	100.000,00	50.000,00	50.000,00	50.000,00	REDUZIDO A 50% sobrig.	100%	1	1.782,81
49	27364920	STRADA WORKING	2002	ASU-5521	OBRAS	COMPLETO	1.000.000,00	ILIMITADA	1.000.000,00	100.000,00	50.000,00	50.000,00	50.000,00	REDUZIDO A 50% sobrig.	100%	4	1.845,41
50	38585411	VW SAVEIRO CS	2013	AZI-2674	SERVIÇOS URBANO	COMPLETO	1.000.000,00	ILIMITADA	1.000.000,00	100.000,00	50.000,00	50.000,00	50.000,00	REDUZIDO A 50% sobrig.	100%	0	2.225,37
51	38271955	SAVEIRO HCS VOLKSWAGEN	2013	AXV-7938	SERVIÇOS URBANOS	COMPLETO	1.000.000,00	ILIMITADA	1.000.000,00	100.000,00	50.000,00	50.000,00	50.000,00	REDUZIDO A 50% sobrig.	100%	1	1.973,26
52	12602973	FORD F 4000 S	1971	IVA-9016	SERVIÇOS URBANOS	COMPLETO	1.000.000,00	ILIMITADA	1.000.000,00	100.000,00	50.000,00	50.000,00	50.000,00	REDUZIDO A 50% sobrig.	100%	1	2.257,63
53	29201173	ONIBUS MB BENZ	2002	AOU-7769	EDUCAÇÃO	COMPLETO	1.000.000,00	ILIMITADA	1.000.000,00	100.000,00	50.000,00	50.000,00	50.000,00	REDUZIDO A 50% sobrig.	100%	0	6.619,06
54	39021757	SIENA EL 1.0	2013	AXQ-9116	SAÚDE	COMPLETO	1.000.000,00	ILIMITADA	1.000.000,00	100.000,00	50.000,00	50.000,00	50.000,00	REDUZIDO A 50% sobrig.	100%	1	2.091,68
55	29685801	UNO MILLE FIRE	2002	ASR-1891	SOCIAL	COMPLETO	1.000.000,00	ILIMITADA	1.000.000,00	100.000,00	50.000,00	50.000,00	50.000,00	REDUZIDO A 50% sobrig.	100%	1	1.782,81
56	27364157	UNO MILLE FIRE	2002	ASU-5578	EDUCAÇÃO	COMPLETO	1.000.000,00	ILIMITADA	1.000.000,00	100.000,00	50.000,00	50.000,00	50.000,00	REDUZIDO A 50% sobrig.	100%	1	1.782,81
57	37920368	ONIBUS MB BENZ M POLO	1996	AHD-7417	EDUCAÇÃO	COMPLETO	1.000.000,00	ILIMITADA	1.000.000,00	100.000,00	50.000,00	50.000,00	50.000,00	REDUZIDO A 50% sobrig.	100%	0	6.459,78
58	29187593	STRADA WORKING	2002	ABO-7954	SAÚDE	COMPLETO	1.000.000,00	ILIMITADA	1.000.000,00	100.000,00	50.000,00	50.000,00	50.000,00	REDUZIDO A 50% sobrig.	100%	1	1.845,41
59	36008889	NISSAN FRONTIER	2013	AMV-7729	BOMBEIRO	COMPLETO	1.000.000,00	ILIMITADA	1.000.000,00	100.000,00	50.000,00	50.000,00	50.000,00	REDUZIDO A 50% sobrig.	100%	1	2.260,14
60	38263648	UNO MILLE FIRE ELECTRONIC	2006	ASS-3699	SERVIÇOS URBANOS	COMPLETO	1.000.000,00	ILIMITADA	1.000.000,00	100.000,00	50.000,00	50.000,00	50.000,00	REDUZIDO A 50% sobrig.	100%	4	1.841,22
61	00437369	CAMINHÃO VW 8.150	2013	AYE-2852	AGRICULTURA	COMPLETO	1.000.000,00	ILIMITADA	1.000.000,00	100.000,00	50.000,00	50.000,00	50.000,00	REDUZIDO A 50% sobrig.	100%	1	3.975,20
62	29912815	CAMINHÃO MB 1318 S. MAGO	2013	AXT-1795	AGRICULTURA	COMPLETO	1.000.000,00	ILIMITADA	1.000.000,00	100.000,00	50.000,00	50.000,00	50.000,00	REDUZIDO A 50% sobrig.	100%	3	7.158,46
63	39071718	CAMINHÃO MB 1318 S. MAGO	2013	AXT-1872	SERVIÇOS URBANOS	COMPLETO	1.000.000,00	ILIMITADA	1.000.000,00	100.000,00	50.000,00	50.000,00	50.000,00	REDUZIDO A 50% sobrig.	100%	1	7.158,46
64	39002689	CAMINHÃO MB 1318 S. MAGO	2013	AXW-7258	AGRICULTURA	COMPLETO	1.000.000,00	ILIMITADA	1.000.000,00	100.000,00	50.000,00	50.000,00	50.000,00	REDUZIDO A 50% sobrig.	100%	2	7.158,46
65	29912852	CAMINHÃO MB 1318 S. MAGO	2013	AXT-1819	AGRICULTURA	COMPLETO	1.000.000,00	ILIMITADA	1.000.000,00	100.000,00	50.000,00	50.000,00	50.000,00	REDUZIDO A 50% sobrig.	100%	4	7.158,46
66	29358251	ONIBUS ESCOLAR - MASCARELLO GRAN	2009	ABD-8905	EDUCAÇÃO	COMPLETO	1.000.000,00	ILIMITADA	1.000.000,00	100.000,00	50.000,00	50.000,00	50.000,00	REDUZIDO A 50% sobrig.	100%	4	6.753,69
67	39998071	MICRO-ONIBUS VOLARE	2013	AXW-7321	SAÚDE	COMPLETO	1.000.000,00	ILIMITADA	1.000.000,00	100.000,00	50.000,00	50.000,00	50.000,00	REDUZIDO A 50% sobrig.	100%	1	6.631,69
68	39968849	VAN CITROEN JUMPER	2013	AXW-7301	SAÚDE	COMPLETO	1.000.000,00	ILIMITADA	1.000.000,00	100.000,00	50.000,00	50.000,00	50.000,00	REDUZIDO A 50% sobrig.	100%	1	7.179,76
69	30129986	KOMBI FURGÃO	1991	AEI-1535	SERVIÇOS URBANOS	COMPLETO	1.000.000,00	ILIMITADA	1.000.000,00	100.000,00	50.000,00	50.000,00	50.000,00	REDUZIDO A 50% sobrig.	50%	4	2.529,15
70	47646037	FIAT DOBLO AMBULANCIA 2010 OB 1.8	2012	AYQ-7224	SAÚDE	COMPLETO	1.000.000,00	ILIMITADA	1.000.000,00	100.000,00	50.000,00	50.000,00	50.000,00	REDUZIDO A 50% sobrig.	100%	4	3.956,22
71	47646032	FIAT DOBLO AMBULANCIA 2010 OB 1.8	2012	AYQ-7219	SOCIAL	COMPLETO	1.000.000,00	ILIMITADA	1.000.000,00	100.000,00	50.000,00	50.000,00	50.000,00	REDUZIDO A 50% sobrig.	100%	1	3.956,23
72	01260154	CAMINHÃO FORD CARGO	2013	AYP-9086	SERVIÇOS URBANOS	COMPLETO	1.000.000,00	ILIMITADA	1.000.000,00	100.000,00	50.000,00	50.000,00	50.000,00	REDUZIDO A 50% sobrig.	100%	1	6.814,91
73	29424694	CAMINHONETE FIAT FIORINO 1.0	1995	DPO-1621	ESPORTE	COMPLETO	1.000.000,00	ILIMITADA	1.000.000,00	100.000,00	50.000,00	50.000,00	50.000,00	REDUZIDO A 50% sobrig.	100%	4	1.781,37
74	65246023	CAMINHÃO VW 8.150	1997	GEA-9235	SERVIÇOS URBANOS	COMPLETO	1.000.000,00	ILIMITADA	1.000.000,00	100.000,00	50.000,00	50.000,00	50.000,00	REDUZIDO A 50% sobrig.	100%	3	6.144,47
75	22429410	CAMINHÃO VW 9.150 SILVERADO	1996	JTF-5517	SERVIÇOS URBANOS	COMPLETO	1.000.000,00	ILIMITADA	1.000.000,00	100.000,00	50.000,00	50.000,00	50.000,00	REDUZIDO A 50% sobrig.	100%	3	5.633,52
76	02965464	VW GOL	2013	AYV-8139	SAÚDE	COMPLETO	1.000.000,00	ILIMITADA	1.000.000,00	100.000,00	50.000,00	50.000,00	50.000,00	REDUZIDO A 50% sobrig.	100%	3	2.082,65
77	38919980	CLASSIC LS	2013	AYV-7861	SAÚDE	COMPLETO	1.000.000,00	ILIMITADA	1.000.000,00	100.000,00	50.000,00	50.000,00	50.000,00	REDUZIDO A 50% sobrig.	100%	3	2.001,20
78	39194059	CLASSIC LS	2013	AYV-7795	SAÚDE	COMPLETO	1.000.000,00	ILIMITADA	1.000.000,00	100.000,00	50.000,00	50.000,00	50.000,00	REDUZIDO A 50% sobrig.	100%	3	2.001,20
79	12964280	VW GOL BRANCO	2007	IBF-1989	EDUCAÇÃO	COMPLETO	1.000.000,00	ILIMITADA	1.000.000,00	100.000,00	50.000,00	50.000,00	50.000,00	REDUZIDO A 50% sobrig.	100%	1	2.053,08
80	02395560	MICRO ONIBUS MB	2013	AYV-8561	EDUCAÇÃO	COMPLETO	1.000.000,00	ILIMITADA	1.000.000,00	100.000,00	50.000,00	50.000,00	50.000,00	REDUZIDO A 50% sobrig.	100%	3	7.497,12
81	02259581	MICRO ONIBUS MB VAN	2013	AYV-7978	EDUCAÇÃO	COMPLETO	1.000.000,00	ILIMITADA	1.000.000,00	100.000,00	50.000,00	50.000,00	50.000,00	REDUZIDO A 50% sobrig.	100%	3	6.794,52
82	02029014	ONIBUS VOLVO	2013	AYV-8610	EDUCAÇÃO	COMPLETO	1.000.000,00	ILIMITADA	1.000.000,00	100.000,00	50.000,00	50.000,00	50.000,00	REDUZIDO A 50% sobrig.	100%	3	6.246,71
83	02597098	CAMINHÃO AMBULANCIA VOLKSWAGEN	2013	AYZ-1957	SAÚDE	COMPLETO	1.000.000,00	ILIMITADA	1.000.000,00	100.000,00	50.000,00	50.000,00	50.000,00	REDUZIDO A 50% sobrig.	100%	3	5.536,95
84	02037000	AMBULANCIA IDEA/FIAT	2013	AEX-0840	EDUCAÇÃO	COMPLETO	1.000.000,00	ILIMITADA	1.000.000,00	100.000,00	50.000,00	50.000,00	50.000,00	REDUZIDO A 50% sobrig.	100%	3	4.591,85
85	35980222	AMBULÂNCIA GM/ BUCKAYO	2013	AMU-1541	SOCIAL	COMPLETO	1.000.000,00	ILIMITADA	1.000.000,00	100.000,00	50.000,00	50.000,00	50.000,00	REDUZIDO A 50% sobrig.	100%	3	4.073,52
86	39237305	SAVEIRO	2013	AXQ-6977	BENS PATRIMONIAL	COMPLETO	1.000.000,00	ILIMITADA	1.000.000,00	100.000,00	50.000,00	50.000,00	50.000,00	REDUZIDO A 50% sobrig.	100%	1	2.149,80
87	29598281	UNO MILLE ECONOMY II	2013	AWV-7963	VINE	COMPLETO	1.000.000,00	ILIMITADA	1.000.000,00	100.000,00	50.000,00	50.000,00	50.000,00	REDUZIDO A 50% sobrig.	100%	1	1.938,54
88	02621763	CELTA 1.0	2013	AXQ-9179	EDUCAÇÃO	COMPLETO	1.000.000,00	ILIMITADA	1.000.000,00	100.000,00	50.000,00	50.000,00	50.000,00	REDUZIDO A 50% sobrig.	100%	4	1.941,71
89	02621765	CELTA 1.0	2013	AXQ-9179	ESPORTE	COMPLETO	1.000.000,00	ILIMITADA	1.000.000,00	100.000,00	50.000,00	50.000,00	50.000,00	REDUZIDO A 50% sobrig.	100%	4	1.881,64
90	02621771	CELTA 1.0	2013	AXQ-9175	SAÚDE	COMPLETO	1.000.000,00	ILIMITADA	1.000.000,00	100.000,00	50.000,00	50.000,00	50.000,00	REDUZIDO A 50% sobrig.	100%	3	1.941,71
91	02621755	CELTA 1.0	2013	AXQ-9151	SOCIAL	COMPLETO	1.000.000,00	ILIMITADA	1.000.000,00	100.000,00	50.000,00	50.000,00	50.000,00	REDUZIDO A 50% sobrig.	100%	4	1.941,71
92	02621757	CELTA 1.0	2013	AXQ-9167	SERVIÇOS URBANO	COMPLETO	1.000.000,00	ILIMITADA	1.000.000,00	100.000,00	50.000,00	50.000,00	50.000,00	REDUZIDO A 50% sobrig.	100%	4	1.941,71
93	05525469	CAMINHÃO SCANIA 124	2013	AXE-9285	EDUCAÇÃO	COMPLETO	1.000.000,00	ILIMITADA	1.000.000,00	100.000,00	50.000,00	50.000,00	50.000,00	REDUZIDO A 50% sobrig.	100%	4	8.060,43
94	01322595	ÔNIBUS - VOLKSWAGEN CLUBBY	2012	AXA-5419	ASSISTÊNCIA SOCIAL	COMPLETO	1.000.000,00	ILIMITADA	1.000.000,00	100.000,00	50.000,00	50.000,00	50.000,00	REDUZIDO A 50% sobrig.	100%	0	7.655,03
95	12372165	VW VOLKSWAGEN	2017	IEB-2904	ADMINISTRAÇÃO	COMPLETO	1.000.000,00	ILIMITADA	1.000.000,00	100.000,00	50.000,00	50.000,00	50.000,00	REDUZIDO A 50% sobrig.	100%	0	2.051,28
96	12370543	VW VOLKSWAGEN	2017	IEB-2923	ADMINISTRAÇÃO	COMPLETO	1.000.000,00	ILIMITADA	1.000.000,00	100.000,00	50.000,00	50.000,00	50.000,00	REDUZIDO A 50% sobrig.	100%	0	2.051,28
97	12370700	VW VOLKSWAGEN	2017	IEB-2924	ADMINISTRAÇÃO	COMPLETO	1.000.000,00	ILIMITADA	1.000.000,00	100.000,00	50.000,00	50.000,00	50.000,00	REDUZIDO A 50% sobrig.	100%	0	2.051,28
98	12710370	VW GOL	2017	IEB-2957	SAÚDE	COMPLETO	1.000.000,00	ILIMITADA	1.000.000,00	100.000,00	50.000,00	50.000,00	50.000,00	REDUZIDO A 50% sobrig.	100%	0	2.198,44
99	12370624	VW GOL	2017	IEB-2962	SAÚDE	COMPLETO	1.000.000,00	ILIMITADA	1.000.000,00	100.000,00	50.000,00	50.000,00	50.000,00	REDUZIDO A 50% sobrig.	100%	0	2.198,44
100	12370767	VW GOL	2017	IEB-2959	SAÚDE	COMPLETO	1.000.000,00	ILIMITADA	1.000.000,00	100.000,00	50.000,00	50.000,00	50.000,00	REDUZIDO A 50% sobrig.	100%	0	2.198,44

2 – Fica prorrogada a data da abertura do Edital de Pregão n.º 062/2018, passando a ser o seguinte:

DATA: 15 de Junho de 2018.
PROTOCOLO: 8:30 (oito horas e trinta minutos)
HORÁRIO DE ABERTURA: 09:00 hrs.

3 – Continuam em vigor as demais cláusulas e exigências do Edital de Pregão n.º 062/2018.

4 - Este termo aditivo passa a vigorar na data de sua publicação.

Os esclarecimentos bem com as demais informações, serão prestadas pela Prefeitura Municipal de Assis Chateaubriand, através do Departamento de Compras, no horário normal de expediente ou pelo telefone N.º 0XX-44-3528-8420, ou ainda, dos avisos e comunicações que se fizerem pela imprensa.

Assis Chateaubriand, 29 de maio de 2018.

Adeide Balieiro de Paula Souza
Gerente de Compras e Licitações

CI1185847-E18

PODER JUDICIÁRIO
ESTADO DO PARANÁ

2º Tabelionato de Protesto de Títulos

COMARCA DE CASCAVEL - PARANÁ

Ivan Possamai
OFICIAL TITULAR

97

Ivan Possamai Junior
OFICIAL SUBSTITUTO

Geneci Dallagnol Possamai - Marisa Weis Rocha
ESCREVENTES

EDITAL DE INTIMAÇÃO

Encontram-se neste Ofício para protesto os títulos abaixo discriminados de responsabilidade dos devedores a seguir relacionados: O valor do título está expresso em FAIXA conforme Lei 13.611/02, item I Tab. XV.

Rua Souza Naves, 3600 - Sala 04 - Fone/Fax: (45) 3225-2144 - Comarca de Cascavel/PR

A K DA SILVA E CIA LTDA C.N.P.J. 09.376.934/0001-05 ESTRADA DA PEDREIRA, 1053 Cascavel PR DP DE FATURA P/ INDICACAO Pagar ate: 01/06/2018 Apontamento: 13166 Data do apontamento: 28/05/2018 Numero: 012678001 Vcto: 15/05/2018 Valor faixa: C Favorecido: INAB - INDUSTRIA NACIONAL DE BEBIDAS LTDA Portador : BANCOOB - BANCO COOPERATIVO DO BRASIL S/A Motivo : POR FALTA DE PAGAMENTO

ACD PADILHA REPRESENTACOES COM C.N.P.J. 73.690.778/0001-43 RUA RIO DA PAZ 1734 Cascavel PR DP DE FATURA P/ INDICACAO Pagar ate: 01/06/2018 Apontamento: 13185 Data do apontamento: 28/05/2018 Numero: 6858-2 Vcto: 21/05/2018 Valor faixa: A Favorecido: PUXE-COMPONENTES PARA MOV LTDA Portador : BANCO ITAU UNIBANCO SA Motivo : POR FALTA DE PAGAMENTO

ADRIANA BATISTA GONCALVES GUIMARAES C.P.F. 003.857.459-40 RUA TERCILO SAUGO 575 Cascavel PR DP DE FATURA P/ INDICACAO Pagar ate: 01/06/2018 Apontamento: 13239 Data do apontamento: 28/05/2018 Numero: APTO 306 Vcto: 15/05/2018 Valor faixa: A Favorecido: GARSIL SERVICOS ADMINISTRATIVOS LTDA - ME Portador : BANCO DO BRASIL SA Motivo : POR FALTA DE PAGAMENTO

FASHION MYTHOS COM. DISTRIB.LT C.N.P.J. 18.184.129/0001-62 R.ERECHIM 1323 Cascavel PR DP DE FATURA P/ INDICACAO Pagar ate: 01/06/2018 Apontamento: 13178 Data do apontamento: 28/05/2018 Numero: 38856-1 Vcto: 21/04/2018 Valor faixa: A Favorecido: NIL ARTE IND COM BIJ LTDA Portador : BANCO ITAU UNIBANCO SA Motivo : POR FALTA DE PAGAMENTO

G PEGORARO TRANSPORTES DE CARGAS C.N.P.J. 12.196.112/0001-49 RUA BARAO DO CERRO AZUL - DE 595/596 Cascavel PR DP DE FATURA P/ INDICACAO Pagar ate: 01/06/2018 Apontamento: 13237 Data do apontamento: 28/05/2018 Numero: 71369/1 Vcto: 15/05/2018 Valor faixa: A Favorecido: AJZ ELETROMECANICA LTDA - EPP Portador : BANCO DO BRASIL SA Motivo : POR FALTA DE PAGAMENTO

G PEGORARO TRANSPORTES DE CARGAS ME C.N.P.J. 12.196.112/0001-49 RUA: BARAO DO CERRO AZUL, 1220 AP 301 Cascavel PR DP DE FATURA P/ INDICACAO Pagar ate: 01/06/2018 Apontamento: 13232 Data do apontamento: 28/05/2018 Numero: 972/812 - 3 Vcto: 20/05/2018 Valor faixa: A Favorecido: TACOGIRO AUTO ELETRICA LTDA - ME Portador : BANCO DO BRASIL SA Motivo : POR FALTA DE PAGAMENTO

GILMAR SOUZA NOVAIS C.P.F. 028.180.809-08 RUA CATANDUVAS, 381 AP 24 Cascavel PR DP DE FATURA P/ INDICACAO Pagar ate: 01/06/2018 Apontamento: 13180 Data do apontamento: 28/05/2018 Numero: JYY6670/01 Vcto: 09/05/2018 Valor faixa: A Favorecido: AQUISIVEL VEICULOS LTDA Portador : BANCO ITAU UNIBANCO SA Motivo : POR FALTA DE PAGAMENTO

MARIANA TADRA C.P.F. 545.723.479-72 RUA GENERAL OSORIO,1962, Cascavel PR DP DE FATURA P/ INDICACAO Pagar ate: 01/06/2018 Apontamento: 13163 Data do apontamento: 28/05/2018 Numero: 1106 Vcto: 18/05/2018 Valor faixa: A Favorecido: KWSC FABRICACAO E MANUTENCAO DE MAQUINAS E EQ Portador : BANCOOB - BANCO COOPERATIVO DO BRASIL S/A Motivo: POR FALTA DE PAGAMENTO

RAFAEL APARECIDO RIGUETE C.P.F. 072.456.279-67 RUA MARIO CORRADI,833, Cascavel PR DP DE FATURA P/ INDICACAO Pagar ate: 01/06/2018 Apontamento: 13226 Data do apontamento: 28/05/2018 Numero: GOV9488/10 Vcto: 20/05/2018 Valor faixa: A Favorecido: COOPERATIVA DE CREDITO DE CASCAVEL E REG-SICO Portador : BANCO DO BRASIL SA Motivo : POR FALTA DE PAGAMENTO

RUAS E SILVA MOV SOB MEDIDA LTDA C.N.P.J. 21.800.336/0001-09 RUA DIMAS PIRES BASTOS,564 Cascavel PR DP DE FATURA P/ INDICACAO Pagar ate: 01/06/2018 Apontamento: 13171 Data do apontamento: 28/05/2018 Numero: 070318 Vcto: 25/03/2018 Valor faixa: A Favorecido: GMAD PLACAVEL SUPRIMENTOS PARA MOVEIS LTDA Portador : BANCOOB - BANCO COOPERATIVO DO BRASIL S/A Motivo : POR FALTA DE PAGAMENTO

SEBASTIAO LIMA MEIRA C.P.F. 308.300.529-68 RUA MADRI 775 Cascavel PR DP DE FATURA P/ INDICACAO Pagar ate: 01/06/2018 Apontamento: 13165 Data do apontamento: 28/05/2018 Numero: 886401 Vcto: 16/05/2018 Valor faixa: A Favorecido: CASCAVEL BOMBAS INJETORAS LTDA ME Portador : BANCOOB - BANCO COOPERATIVO DO BRASIL S/A Motivo : POR FALTA DE PAGAMENTO

Por não ter sido possível encontrar os respectivos responsáveis, pelo presente os intimo para todos os fins de direito, de acordo com o Código de Normas, ítem 12.5.10 a 12.5.14, e ao mesmo os cientifico de que se não for atendido no prazo legal, serão lavrados os respectivos instrumentos de protesto.

Afixado em: 30/05/2018 Cascavel, 29 de Maio de 2018.

OFICIO DE PROTESTO DE TITULOS - IVAN POSSAMAI JUNIOR - OFICIAL SUBSTITUTO - CASCAVEL - PARANÁ

( ) Geneci D. Possamai - Escrevente
( ) Marisa Weis Rocha - Escrevente

REPUBLICA FEDERATIVA DO BRASIL
Comarca de Cascavel - Estado do Paraná - 1º Oficio Oficio Protesto de Titulos
Rua Souza Naves, 3983 -Sala 1104 - Fone: 225-1881 - Centro Comercial Lince

E D I T A L D E I N T I M A C A O.

Encontra-se neste Oficio para protesto os titulos abaixo discriminado de responsabilidade dos devedores a seguir relacionados.

O valor do titulo esta expresso em FAIXA conforme Lei 13.611/02, item I Tab. XV.

DENILSON CORDEIRO C.P.F. 913.130.749-34 RUA HILARIO ZARDO 275 Cascavel PR DP DE FATURA P/ INDICACAO - FISICA Pagar ate: 01/06/2018 Apontamento: 13256 Data do apontamento: 28/05/2018 Numero: NRM5500/10 Vcto: 20/05/2018 Valor faixa: C Favorecido: COOPERATIVA DE CREDITO DE CASCAVEL E REG-SICO Portador : BANCO DO BRASIL S/A Motivo : POR FALTA DE PAGAMENTO

F HABOWSKI - ARTEFATOS DE MADEIRA - ME C.N.P.J. 27.147.984/0001-94 RUA MAL. CANDIDO RONDON 5262 SALA 18 Cascavel PR DP DE FATURA POR INDICACAO-JURIDICA Pagar ate: 01/06/2018 Apontamento: 13069 Data do apontamento: 25/05/2018 Numero: 325 Vcto: 18/05/2018 Valor faixa: A Favorecido: EVOLUTION AUTOMOTIVA LTDA ME Portador : COOPERATIVA DE CREDITO MUTUO DOS ESCRIVAES, NOTARI Motivo : POR FALTA DE PAGAMENTO

FABIAN SUPERMERCADOS LTDA C.N.P.J. 77.614.501/0001-92 RUA EMILIO DE MENEZES, 630 Cascavel PR DP DE FATURA POR INDICACAO-JURIDICA Pagar ate: 01/06/2018 Apontamento: 13258 Data do apontamento: 28/05/2018 Numero: 2/21 Vcto: 18/05/2018 Valor faixa: C Favorecido: ASSOCIACAO REDE SUPERMERCADOS UNIDOS FRANCISC Portador : BANCO DO BRASIL S/A Motivo : POR FALTA DE PAGAMENTO

FASHION MYTHOS COM. DISTRIB.LT C.N.P.J. 18.184.129/0001-62 R.ERECHIM 1323 Cascavel PR DP DE FATURA POR INDICACAO-JURIDICA Pagar ate: 01/06/2018 Apontamento: 13176 Data do apontamento: 28/05/2018 Numero: 38690-1 Vcto: 07/04/2018 Valor faixa: A Favorecido: NIL ARTE IND COM BIJ LTDA Portador : BANCO ITAU UNIBANCO S.A. Motivo : POR FALTA DE PAGAMENTO

ISMAEL ROBSON GALVAO C.P.F. 045.771.799-89 RUA VOLUNTARIOS DA PATRIA,3579, Cascavel PR DP DE FATURA P/ INDICACAO - FISICA Pagar ate: 01/06/2018 Apontamento: 13241 Data do apontamento: 28/05/2018 Numero: AMY231416 Vcto: 20/05/2018 Valor faixa: A Favorecido: COOPERATIVA DE CREDITO DE CASCAVEL E REG-SICO Portador : BANCO DO BRASIL S/A Motivo : POR FALTA DE PAGAMENTO

JONAS CLECIO BRANDALISE DE SOUZA C.P.F. 050.198.979-06 RUA BOROROS, 1876,,PAULO GODOY,CASCAVEL, Cascavel PR DP DE FATURA P/ INDICACAO - FISICA Pagar ate: 01/06/2018 Apontamento: 13171 Data do apontamento: 28/05/2018 Numero: 101343 Vcto: 10/05/2018 Valor faixa: A Favorecido: AUTO POSTO PRA FRENTE BRASIL L Portador : COOPERATIVA DE CREDITO MUTUO DOS ESCRIVAES, NOTARI Motivo : POR FALTA DE PAGAMENTO

JONAS CLECIO BRANDALISE DE SOUZA C.P.F. 050.198.979-06 RUA BOROROS, 1876,,PAULO GODOY,CASCAVEL, Cascavel PR DP DE FATURA P/ INDICACAO - FISICA Pagar ate: 01/06/2018 Apontamento: 13170 Data do apontamento: 28/05/2018 Numero: 100513 Vcto: 10/04/2018 Valor faixa: C Favorecido: AUTO POSTO PRA FRENTE BRASIL L Portador : COOPERATIVA DE CREDITO MUTUO DOS ESCRIVAES, NOTARI Motivo : POR FALTA DE PAGAMENTO

JULIANA PREISNER COLLETE C.P.F. 045.733.889-07 RUA VISC. RIO BRANCO 2982 AP 13 Cascavel PR DP DE FATURA P/ INDICACAO - FISICA Pagar ate: 01/06/2018 Apontamento: 13217 Data do apontamento: 28/05/2018 Numero: B442333 Vcto: 11/05/2018 Valor faixa: A Favorecido: BRW SUPORTE E LOGISTICA PRA SAUDE LTDA Portador : BANCO SANTANDER SA Motivo : POR FALTA DE PAGAMENTO

JULIANO FRANCISCO LEHR C.P.F. 033.479.639-38 RUA CUIABA, 497 Cascavel PR DP DE FATURA P/ INDICACAO - FISICA Pagar ate: 01/06/2018 Apontamento: 13165 Data do apontamento: 28/05/2018 Numero: 13139602 Vcto: 14/05/2018 Valor faixa: A Favorecido: STYLLOGRAPH GRAFICA E EDITORA LTDA - ME Portador : BANCOOB- BANCO COOPERATIVO DO BRASIL S/A Motivo : POR FALTA DE PAGAMENTO

LUIZ FERNANDO POTTEMAYR C.P.F. 115.295.599-36 RUA. SUECIA 356 Cascavel PR DP DE FATURA P/ INDICACAO - FISICA Pagar ate: 01/06/2018 Apontamento: 13174 Data do apontamento: 28/05/2018 Numero: 2372 Vcto: 18/05/2018 Valor faixa: A Favorecido: MARIZETE FERNANDES CARDOSO El Portador : COOPERATIVA DE CREDITO MUTUO DOS ESCRIVAES, NOTARI Motivo : POR FALTA DE PAGAMENTO

MAICK DE OLIVEIRA GUIMARAES C.P.F. 085.685.099-32 RUA TCHUCARRAMAES, 790 Cascavel PR DP DE FATURA P/ INDICACAO - FISICA Pagar ate: 01/06/2018 Apontamento: 13231 Data do apontamento: 28/05/2018 Numero: 699-01 Vcto: 20/05/2018 Valor faixa: A Favorecido: DALFOVO COMERCIO DE MATERIAIS DE CONSTRUCAO L Portador : BANCO DO BRASIL S/A Motivo : POR FALTA DE PAGAMENTO

NELSON BOZEZZIO C.P.F. 886.440.229-20 LINHA NOVA UNIAO,S/N, Cascavel PR DP DE FATURA P/ INDICACAO - FISICA Pagar ate: 01/06/2018 Apontamento: 13229 Data do apontamento: 28/05/2018 Numero: AJJ764212 Vcto: 20/05/2018 Valor faixa: A Favorecido: COOPERATIVA DE CREDITO DE CASCAVEL E REG-SICO Portador : BANCO DO BRASIL S/A Motivo : POR FALTA DE PAGAMENTO

RENATA CANTARELLI C.P.F. 047.711.209-94 RUA GUAIAKIS, 978 FLORENCA Cascavel PR DP DE FATURA P/ INDICACAO - FISICA Pagar ate: 01/06/2018 Apontamento: 13234 Data do apontamento: 28/05/2018 Numero: 47388003 Vcto: 20/05/2018 Valor faixa: A Favorecido: MASCOR IMOVEIS LTDA. Portador : BANCO DO BRASIL S/A Motivo : POR FALTA DE PAGAMENTO

T. A. DA S.C.DE ANDRADE TRANSP. ME C.N.P.J. 23.688.029/0001-03 TRAV. OSVALDO SILVESTRE MATIAS - 84 Cascavel PR DP DE FATURA POR INDICACAO-JURIDICA Pagar ate: 01/06/2018 Apontamento: 13243 Data do apontamento: 28/05/2018 Numero: NF7607/7042 Vcto: 15/05/2018 Valor faixa: A Favorecido: AJZ ELETROMECANICA LTDA - EPP Portador : BANCO DO BRASIL S/A Motivo : POR FALTA DE PAGAMENTO

Por não ter sido possível encontrar os respectivos responsáveis, pelo presente os intimo para todos os fins de direito, de acordo com o Código de Normas, ítem 12.5.10 a 12.5.14, e ao mesmo os cientifico de que se não for atendido no prazo legal, serão lavrados os respectivos instrumentos de protesto.

Afixado em: 30/05/2018 Cascavel, 29 de Maio de 2018.

1º OFICIO DE PROTESTO DE TITULOS - Giuliano Aguirra Pilagallo - Substituto Legal - CASCAVEL - PARANÁ

Prefeitura Municipal de Braganey

Av. Arthur Pereira, 693 - Centro - Braganey/PR - CEP 85845-000 - (45) 3245 1235

AVISO DE LICITAÇÃO Tomada de Preços 004/2018

Objeto Contratação de uma empresa para implantação de 06 (seis) abrigos de ônibus urbano em estrutura metálica com fechamento em vidro temperado 10mm, cobertura em chapa de aço galvanizado pré-pintada na cor branca, banco coletivo metálico, pintura epóxi (2 demãos); fundação em concreto armado e instalação conforme projeto e Especificações Técnicas anexos ao Edital. **Órgão:** Prefeitura Municipal de Braganey. **Data da sessão de abertura:** 15/06/2018 **Horário da sessão de abertura:** 09h00min **Valor estimado:** R$ 58.950,00 (Cinquenta e oito mil, novecentos e cinquenta reais). **Local:** Prefeitura Municipal de Braganey, Avenida Arthur Pereira, Centro, Braganey – Paraná. **Informações:** (45) 3245 1235 **E-mail:** licitacao.braganey@gmail.com

Braganey, 29 de maio de 2018.

ODAIR GUERREIRO OLIVEIRA
Prefeito Municipal

CI1185839-E18

FUNDO MUNICIPAL DE SAÚDE DE CAPITÃO LEÔNIDAS MARQUES - PR

TERMO ADITIVO Nº. 001/2018.
PREGÃO PRESENCIAL N. º 156/2017.
CONTRATO DE FORNECIMENTO N. º 127/2017.

Que entre si celebram. De um lado o ***FUNDO MUNICIPAL DE SAÚDE DE CAPITÃO LEÔNIDAS MARQUES***, Estado do Paraná, pessoa jurídica de direito público interno, localizada na Av. Tibagi, 375, Município de Capitão Leônidas Marques Estado do Paraná, inscrita no CNPJ sob n. º 09.491.356/0001-43, neste ato devidamente representado pelo Secretário Municipal de Saúde, senhor *ADEMIR MANTOVANI*, e de outro lado a empresa ***AUTO POSTO CANAAN LTDA***, localizada na Rua BR 277, KM 2544,650mts, s/n, Rodovia, Município de Iguaçu, Estado do Paraná, CEP: 85.500-000, inscrita no CNPJ sob n. º 04.262.351/0001-36, neste ato representada legalmente por ***ALCINDO ATELIO BICKEL***, portador do CPF sob n. º 644.341.259-15. Fundamentando-se no artigo 65, inciso II, alínea d, da Lei 8.666-93 de 21.06.93, assim como pelas condições do edital em consideração e parecer jurídico, ajustando o seguinte:

CLÁUSULA PRIMEIRA – DO OBJETIVO:
Constitui objeto deste Termo Aditivo, a alteração do preço dos combustíveis, **diesel S-10 e gasolina comum**, conforme reajuste ocorrido no período, objetivando restabelecer o equilíbrio econômico-financeiro inicial do contrato.

CLÁUSULA SEGUNDA – DO PREÇO:
Ficam alterados os preços por litro conforme segue:
ITEM 01
*** Diesel S-10 de R$ 3,05 (três reais e cinco centavos), para R$ 3,70 (três reais e setenta centavos).**
ITEM 02
*** Gasolina Comum de R$ 4,03 (quatro reais e três centavos), para R$ 4,58 (quatro reais e cinquenta e oito centavos).**

CLÁUSULA TERCEIRA– DAS DISPOSIÇÕES GERAIS:
Ratificam-se as demais disposições do Contrato originário não modificado por este instrumento.
E, por estarem de comum acordo, assinam o presente Aditivo Contratual em duas vias, de igual teor e forma, na presença de duas testemunhas.

Capitão Leônidas Marques, Estado do Paraná, em 29 de maio de 2018.

Claudionuro Quadri
Prefeito Municipal

Auto Posto Canaan Ltda
Contratada

CI1185855-E18

MUNICIPIO DE VERA CRUZ DO OESTE

CNPJ: 78.101.821/0001-01 Rua Rui Barbosa, 202 - Centro – Fone/Fax (045)3267-80 **ESTADO DO PARANÁ.** EP 85845-000

PUBLICAÇÃO TRIMESTRAL PREGÃO PRESENCIAL – SRP Nº 056/17

OBJETO: Registro de preços para eventual contratação de empresa para prestação de serviços de auto elétrica com aplicação de peças para manutenção de veículos leves, vans, caminhonetas, microônibus, ônibus, caminhões tratores, maquinas pesadas e implementos agrícolas de propriedade do município de Vera Cruz do Oeste.
Fica alterado o preço constante no Edital de Classificação de 25 de agosto de 2017, publicado em 28 de agosto de 2017 no Diário Eletrônico e em 29 de agosto de 2017 no Jornal O Paraná, pertinente ao Pregão Presencial - SRP em epígrafe, cuja homologação data de 29 de agosto de 2017 Vera Cruz do Oeste, 29 de maio de 2018 **Inéia Apa. Forgiarini Fantinel Pregoeira.**

PUBLICAÇÃO TRIMESTRAL PREGÃO PRESENCIAL – SRP Nº 057/17

OBJETO: registro de preços para eventual aquisição de carga de gás completa, sendo que as medidas são de 13 e 45 Kg, para atender todas as secretarias do município de Vera Cruz do Oeste.
Fica alterado o preço do item 01 "carga de gás 13 Kg", constante no Edital de Classificação de 28 de agosto de 2017, publicado em 28 de agosto de 2017 no Diário Eletrônico e em 29 de agosto de 2017 no Jornal O Paraná, pertinente ao Pregão Presencial - SRP em epígrafe, cuja homologação data de 28 de agosto de 2017
Reajuste de 11,97%. Vera Cruz do Oeste, 25 de maio de 2018, **Inéia Apa. Forgiarini Fantinel Pregoeira.**

EDITAL DE HABILITAÇÃO REF: EDITAL DE PREGÃO PRESENCIAL Nº 022/18

A Senhora Pregoeira comunica aos interessados, que após a análise e verificação da documentação de habilitação, decidiu habilitar as seguintes proponentes.

LOTE/ITEM	EMPRESAS HABILITADAS	VALOR PROPOSTO R$	LANCE FINAL R$
01 (Pá carregadeira sobre rodas)	Hyndai Heavy Industries Brasil – Industria e Comércio de Equipamentos e Construção S/A, CNPJ 13.837.846/0001-22	R$ 330.000,00	R$ 317.000,00
02 (rolo compactador vibratório autopropelido)	LDA Indústria e Comércio Ltda., CNPJ 46.253.225/0001-50	R$ 339.000,00	R$ 338.000,00

Vera Cruz do Oeste, 28 de maio de 2018. Pregoeira Sandra Regina Ramos da Silva Equipe de Apoio: ***Inéia Apa. Forgiarini Fantinel Sidmar Alves de Sousa Ivanete Corcina Rodrigues***

EDITAL DE CLASSIFICAÇÃO REF: EDITAL DE PREGÃO PRESENCIAL Nº 022/18

A senhora Pregoeira comunica aos interessados, que após a análise e verificação das propostas ofertadas e, encerrada a fase de lances, decidiu classificar as seguintes proponentes

LOTE/ITEM	EMPRESAS CLASSIFICADAS	VALOR PROPOSTO R$	LANCE FINAL R$
01 (Pá carregadeira sobre rodas)	Hyndai Heavy Industries Brasil – Industria e Comércio de Equipamentos e Construção S/A, CNPJ 13.837.846/0001-22	R$ 330.000,00	R$ 317.000,00
01 (Pá carregadeira sobre rodas)	Romac Técnica de Máquinas e Equipamentos Ltda., CNPJ 57.595.676/0001-10	R$ 339.000,00	R$ 318.500,00
01 (Pá carregadeira sobre rodas)	J. Malucelli Equipamentos S/A, CNPJ 95.424.321/0012-62	R$ 335.000,00	R$ 325.000,00
02 (rolo compactador vibratório autopropelido)	LDA Indústria e Comércio Ltda., CNPJ 46.253.225/0001-50	R$ 339.000,00	R$ 338.000,00

E.

A senhora Pregoeira comunica aos interessados, que após a análise e verificação das propostas ofertadas, decidiu desclassificar a seguinte proponente

LOTE/ITEM	EMPRESA DESCLASSIFICADA	VALOR PROPOSTO R$	LANCE FINAL R$
02 (rolo compactador vibratório autopropelido)	Vianmoq Equipamentos Ltda., CNPJ 01.631.022/0002-01	R$ 340.000,00	

Vera Cruz do Oeste, 28 de maio de 2018. Pregoeira Sandra Regina Ramos da Silva Equipe de Apoio: ***Inéia Apa. Forgiarini Fantinel Sidmar Alves de Sousa Ivanete Corcina Rodrigues.***

DOCUMENTOS NA INTEGRA, NO DIÁRIO OFICIAL.
SITE: http://www.veracruz.pr.gov.br

CI1185842-E18

CISOP
CONSÓRCIO INTERMUNICIPAL DE SAÚDE DO OESTE DO PARANÁ
Rua Rui Barbosa, 1381 - esquina com João Negro - Centro
FONE: (0xx45) 3220-4890 - FAX: (0xx45) 3225-3673
CEP 85.812-210 - CASCAVEL - PARANÁ
CNPJ 04.142.673/0001-08 - Inscrição Estadual - ISENTA

AVISO DE LICITAÇÃO

Modalidade Pregão Presencial Nº 18/2018

Objeto: AQUISIÇÃO DE MEDICAMENTOS PARA O SIMPR

Abertura: 13.06.18.

Horário: 09:00 horas.

Os envelopes serão recebidos até às 09:00 horas do dia 13.06.2018, no CONSÓRCIO INTERMUNICIPAL DE SAÚDE DO OESTE DO PARANÁ, endereço Rua Erechim, 1381, Centro, Cascavel-PR.

O Edital estará disponível aos interessados, no endereço acima mencionado, no site: www.cisop.com.br, link Compras e Licitações e no mural de avisos do CISOP.

Telefone para Contato: (45) 3220-4890.

Publique-se.

Cascavel, 28-05-2018.

Gilmar Antônio Cozer
Pregoeiro

CI1185826-E18