

EXCLUSIVO: A PEDIDO DO STF, POLÍCIA FEDERAL REALIZA DEZENAS DE DILIGÊNCIAS

Lava Jato chega às regiões oeste e sudoeste do Paraná

Há duas semanas a Delegacia da Polícia Federal de Cascavel vem realizando uma série de diligências a pedido do STF (Supremo Tribunal Federal) em diversos pontos das regiões oeste e sudoeste do Paraná. Todas são referentes à Operação Lava Jato e a maioria envolve prerrogativa de função, ou seja, o cha-

mado foro privilegiado de políticos, especificamente com bases eleitorais nessas regiões, mas que atuam no cenário nacional. Segundo o apurado pela reportagem, são dezenas de diligências, o levantamento a campo não tem data para acabar e pode resultar em “dezenas de prisões”. **| Política 4**

STF devolve a Quadro Negro para a Justiça do Paraná **| 4**



Adeus, portal

Abandonado há dez anos, o portal na entrada de Santa Tereza do Oeste, na BR-277, começa a vir ao chão. A prefeitura conseguiu autorização da Ecocataratas e iniciou ontem a demolição da estrutura que só gerou discórdia, inúmeros acidentes graves e uma ação milionária na Justiça. **| Oeste 8**



Série Ouro

Com dois gols de Guilherme e outros dois de Issam, o Cascavel Futsal venceu o Guarapuava por 4 a 2, de virada, na noite de ontem, no Ginásio da Neva, e chegou aos 40 pontos na classificação da Série Ouro, empatado com o terceiro colocado Pato Branco, mas em quarto lugar pelos critérios de desempate. Agora, o time cascavelense terá uma folga de mais de 20 dias pela competição, voltando a atuar apenas no dia 4 de setembro, contra o Foz Cataratas, na Neva. Antes, na próxima semana, no sábado (25), visitará o São José, em São José dos Campos (SP), pela Liga Nacional.

CONTAS

Falha do IAP gera cobrança de R\$ 130 milhões em multas

| Geral 5

RECUPERAÇÃO

Setor de Serviços tem alta de 6,6%, melhor taxa da história

| Geral 5

ELEIÇÕES

João Arruda anuncia exército contra as fake news no Paraná

| Informe da Redação 3

COPA DO BRASIL

Fla x Grêmio: confronto vale a vaga na semifinal

| Esportes 15

PARA O MUNDIAL

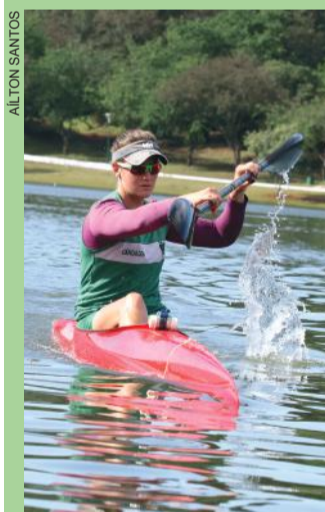

Canoístas que treinam no Lago Municipal de Cascavel partiram rumo a Portugal para a disputa do Mundial de Canoagem de Velocidade. Ana Paula fez os últimos treinos ontem à tarde e na manhã desta quarta-feira embarca também para a Europa.

| Esportes 16



expediente

DESDE 15 DE MAIO DE 1976

O Paraná

Jornal de Fato

Direção-Geral
Clarice RomanDiretor
Jadir Zimmermann
diretor@oparana.com.brEditora-chefe
Carla Hachmann
editoria@oparana.com.br
www.oparana.com.brJornal Oparana S/A CNPJ: 21.819.026/0001-36 Matriz
Jornal Oparana S/A CNPJ: 21.819.026/0002-17 FilialRedação, administração, publicidade e oficinas
Rua Pernambuco, 1.600 - Cascavel - PR CEP 85.810-021 - Caixa Postal 761
Telefone Central (45) 3321-1000 Fax (45) 3321-1020Emails
redacao@oparana.com.br
comercial@oparana.com.br
assinaturas@oparana.com.br

REPRESENTANTES NACIONAIS

Curitiba / São Paulo / Merconet
(41) 3079-4666Brasília, Florianópolis/Central
(61) 3323-4701 / (48) 3216-0600Porto Alegre/Expansão Brasil
(51) 3340-1408

Editorial

O Dia D

Um dos "dias D" da campanha eleitoral é esta quarta-feira, fim do prazo para os partidos registrarem as candidaturas. Embora a legislação eleitoral permita alterações na composição das chapas até um dia antes do pleito, em uma campanha tão curta como a deste ano, nenhuma estratégia pode prever deixar para a reta final a troca de candidatos. E essa suposição diz respeito especificamente ao PT.

O partido insiste na candidatura do ex-presidente Luiz Inácio Lula da Silva, presidiário desde 7 de abril e ficha-suja, por motivos que analistas podem especular, mas que só a cabeça de Lula poderia esclarecer.

Membros do próprio PT pedem coerência e que Fernando Haddad assumira a candidatura para não "ser tarde demais" e manter alguma possibilidade de o Partido dos Trabalhadores se manter na disputa.

A despeito das paixões fundamentalistas que defendem a inocência de Lula e sua condição de "vítima" de um

golpe da direita brasileira, fato é que a insistência do ex-presidente presidiário parece ter muito mais interesse do seu próprio umbigo que partidário, quem dirá do restante da pátria.

Lula insiste na candidatura, usando um discurso deturpado sobre democracia, para ganhar a liberdade. Ponto final!

Não se pode esquecer que a maioria dos réus, condenados e muitos deles presos na Lava Jato, tem ligação direta com o Governo do PT, especialmente os de Lula. Seus ex-ministros, ex-dirigentes do partido, ex-marqueteiros, ex-braços-direitos, já até confessaram parte dos crimes em troca de redução da pena. Admitiram o malfeito.

O fato de Lula ainda comover uma plateia que acredita em suas histórias de que ele é herói não pode simplesmente suplantar a legislação brasileira. Especialmente quando o País tenta resgatar um pouco de moralidade e ética.

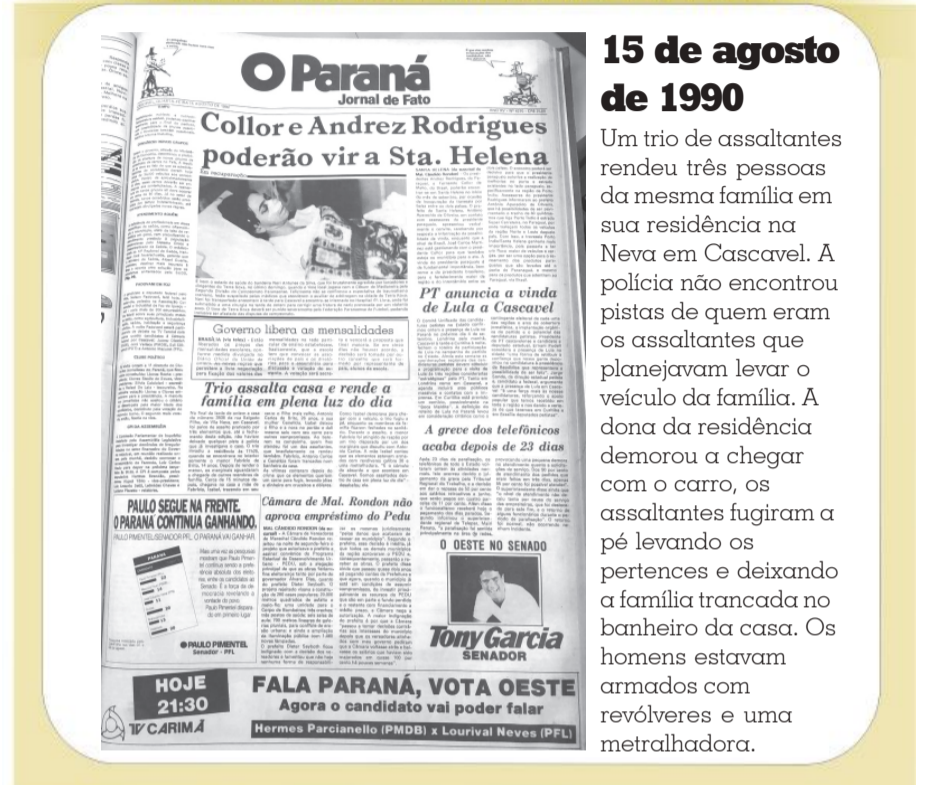
1977, 1978, 1979, 1980, 1981, 1982, 1983, 1984, 1985, 1986, 1987
TÚNEL DO TEMPO

15 de agosto de 1990

Um trio de assaltantes rendeu três pessoas da mesma família em sua residência na Neva em Cascavel. A polícia não encontrou pistas de quem eram os assaltantes que planejavam levar o veículo da família. A dona da residência demorou a chegar com o carro, os assaltantes fugiram a pé levando os pertences e deixando a família trancada no banheiro da casa. Os homens estavam armados com revólveres e uma metralhadora.

Advocacia técnica, tecnológica ou multirresolutiva?

Luiz Flávio Gomes

Todo 11/8 comemoramos no Brasil o dia da advocacia porque foi nessa data em 1827 que foram criados os dois primeiros cursos de Direito (em Olinda e em São Paulo). Já foram 191 comemorações.

Nas seis primeiras gerações o exercício da advocacia foi eminentemente técnico e artesanal. Sobressaía, particularmente, o conhecimento das regras processuais. As faculdades, para prepararem os profissionais do direito, davam ênfase ao ensino do processo penal, processo civil, processo constitucional, processo tributário, processo do trabalho, processo administrativo etc.

O problema é que o processo foi inventado para (da forma mais civilizada possível) guerrear, litigar, disputar. É o instrumento norteador do provento modelo conflitivo de Justiça, que surgiu para substituir a vingança privada.

Como vivemos sob o império de uma sociedade formada pela corrupção e pelo feudalismo (da Idade Média), pouco instruída, que aprendeu poucas ou nenhuma técnica dialogal, a mentalidade predominante é a do litígio.

Faz parte da nossa cultura (herança) medieval a priorização da conflitividade, da litigiosidade, tendo como palco decisional no Estado moderno o Poder Judiciário (que está falido, com mais de 120 milhões de processos aguardando decisões). Há poucos dias um advogado me contava que já tem juiz marcando a primeira audiência dos processos para 2020.

A sétima geração de advogados e advogadas vem experimentando profundas mudanças no exercício da profissão em virtude da chegada da Era Digital (iniciada em 1990 com a 3ª Revolução Industrial e incrementada com a 4ª Revolução, de 2010 para cá). A advocacia se tornou técnica e tecnológica, ao mesmo tempo.

Já é coisa do passado o velho jeito artesanal de se advogar (um único profissional cuidava de tudo e fazia tudo: angariava cliente, fazia o trabalho técnico, litigava, cuidava da execução da sentença, cobrava o cliente etc). Essa advocacia ainda existe, mas é claro que está virando peça de museu.

Robotização, inteligência artificial, Advocacia 3.0, Blockchain, processo eletrônico, intimações por WhatsApp, softwares e aplicativos cada vez mais sofisticados e multifuncionais, advocacia à distância, tecnologia móvel, aplicativos de Vade Mecum, mensagens instantâneas, vídeo chamada... tudo isso está impactando fortemente o exercício dessa nobre profissão. Chegou a advocacia tecnológica. Todo local é local de trabalho para o advogado 3.0. Toda hora,

teoricamente, é hora de trabalhar.

Não há como negar que as duas últimas Revoluções Industriais (1990 e 2010) estão mudando ou eliminando muitas profissões. Mas o maior impacto na atuação da advocacia vai ocorrer quando esses vocacionados profissionais descobrirem a advocacia multirresolutiva, que não dispensa a técnica nem a tecnologia, mas prioriza a resolução dos conflitos por meio de várias outras formas alternativas frente ao velho processo judicial. A porta do Judiciário não é a única porta para se resolver conflitos.

Negociação (sobretudo no campo criminal), conciliação, mediação (a busca de pacificação entre os conflitantes), júri arbitral e tantas outras novas "portas" estão se abrindo para que o escritório de advocacia cumpra seu papel de resolver problemas sem se valer (necessariamente) do falido Poder Judiciário, que deveria ser reservado apenas para medidas urgentes ou cautelares.

A função social e humanista da advocacia vai se engrandecer, sem prejuízo do conhecimento da técnica. Todo escritório, de acordo com a nova perspectiva multirresolutiva, vai funcionar como uma parábola. Atrairá, como se fosse um imã poderoso, todos os conflitos para dentro do escritório.

O movimento avassalador em curso é o de expulsar os conflitos dos escritórios de advocacia (posto que os advogados e advogadas são vistos como dependentes do velho paradigma da litigiosidade judicial). O Judiciário está entupido de processo. Se a advocacia continuar insistindo na mesma tecla da litigiosidade judi-

cial, cada vez mais o Judiciário vai procurar tirar da advocacia a resolução dos conflitos.

Nesse sentido, é público e notório que o Judiciário tem feito articulações e gestões para reduzir a velha função processualística da advocacia. Seja por meio dos Cejuscs (que se caracteriza pela ausência da advocacia), seja canalizando incontáveis conflitos para fora da advocacia (inventário, usucapião, divórcio, mediação etc). Resolução do CNJ de fevereiro

de 2018 permite que os cartórios façam qualquer tipo de mediação.

A continuar assim, dentro de pouco tempo é o próprio advogado que estará em busca de assistência judiciária para reivindicar as últimas migalhas de uma aposentadoria privada que os governos estão cortando sem dó nem piedade.

Esse quadro de desolação não condiz com a relevância ímpar da função da advocacia em um Estado Democrático de Direito, que existe para exercitar a nobre tarefa de defender os direitos dos cidadãos e subcidadãos. É hora de reagir. É hora de união. A advocacia merece respeito e atenção. Mas falta-lhe acordar mais rapidamente para a realidade. Há mil formas alternativas de se resolver conflitos. A porta do Judiciário não é a única e, muitas vezes, nem a melhor. Há muita luz no fim do túnel. Vamos juntos caminhar nessa direção.

Luiz Flávio Gomes é jurista e criador do movimento Quero Um Brasil Ético - f/luizflaviogomesoficial

falecimentos

| | |
|------------------------------|------|
| ■ MURYLO MATEUS | (24) |
| ■ THEREZA VIALTA | (79) |
| ■ LUZIA P.DOS SANTOS DE LIMA | (42) |
| ■ ADEMAR ELIAS ALVES | (54) |
| ■ MARIA S. DOS SANTOS | (76) |
| ■ ZENILDA LARA DOS SANTOS | (60) |
| ■ LIDIA SCHITKOSKI | (81) |

Óbitos registrados ontem, até as 17h, pela Acesc, em Cascavel

Irregular

TCE rejeita contas de Cafelândia em 2016

Cafelândia - O TCE-PR (Tribunal de Contas do Estado) do Paraná emitiu parecer prévio pela irregularidade das contas de 2016 do Município de Cafelândia, sob responsabilidade de Valdir Andrade da Silva (que exerceu o cargo de prefeito entre 1º e 3 de janeiro e de 3 de fevereiro até 31 de dezembro) e de Júnior Motter (prefeito entre 4 de janeiro e 2 de fevereiro daquele ano). Valdir Silva recebeu multa que, em agosto, é de R\$ 4.024.

O motivo da irregularidade foi a falta de repasses, totalizando R\$ 913.227,53 durante o ano, para a cobertura do déficit atuarial do regime próprio de previdência social (RPPS) desse município da região oeste do Paraná.

Em sua análise, a CGM (Coordenadoria de Gestão Muni-

cipal) do TCE-PR apurou três irregularidades: ausência de pagamento de aportes para a cobertura do déficit atuarial do RPPS; divergências de saldos em quaisquer das classes ou grupos do balanço patrimonial emitido pelo sistema de contabilidade da prefeitura e os dados enviados ao TCE-PR, por meio do SIM-AM (Sistema de Informações Municipais-Acompanhamento Mensal); e a entrega dos dados do SIM-AM com atraso.

A unidade técnica se posicionou pela irregularidade das contas do Município, com a aplicação de multas em relação à ausência dos aportes quanto às divergências dos saldos. E ressaltou o atraso no envio de dados, com aplicação de multa. Em seu parecer, o MPC-PR (Ministério

Público de Contas) confirmou esse posicionamento.

No seu voto, o relator do processo, conselheiro Artagão de Mattos Leão, propôs a emissão de parecer pela irregularidade das contas, em razão da falta pagamentos de aportes para a cobertura do déficit atuarial do RPPS. Ele se posicionou pela indicação de ressalvas, sem aplicação de multas, em relação às divergências de saldos e em razão da entrega dos dados do SIM-AM com atraso.

Ainda cabe recurso. Após o trânsito em julgado do processo, o Parecer Prévio do TCE-PR será encaminhado à Câmara de Cafelândia. A legislação determina que cabe aos vereadores o julgamento das contas do chefe do Executivo municipal.

Candidato se queixa do “cada um por si”

Curitiba - Candidato ao governo do Paraná pelo PT, Dr. Rosinha fez duras críticas à sabatina promovida pela Faep (Federação da Agricultura do Estado do Paraná) na segunda-feira (13). “O candidato do PSD ao governo do Paraná, Ratinho Jr, foi aplaudido pelos grandes proprietários do Estado ao defender (...) que eles têm o direito de se armar a fim de proteger suas terras. Ratinho concordou com o pedido de flexibilização do Estatuto do Desarmamento formulado pela Faep, a federação que representa os grandes fazendeiros, durante sabatina no Hotel Bourbon. Infelizmente, não recebi da Faep a mesma atenção dedicada a Ratinho Jr, a Cida Borghetti (PP) e a João Arruda (MDB), e, consequentemente, não pude expor democraticamente minha posição sobre o tema. A recusa da

federação em abrir espaço para ouvir meu ponto de vista, quando represento a única candidatura de centro-esquerda hoje posta na corrida pelo Palácio Iguazu, evidencia que essa não é uma organização democrática, ao contrário do discurso que ela própria reivindica para si”, disse o candidato ontem.

E ele continua: “Estivesse eu lá, teria começado por lembrar o próprio candidato Ratinho Jr de que ele já liderou na Assembleia Legislativa do Paraná, em 2005, o bloco pró-desarmamento, à época uma minoria na Casa, que acusava a ‘bancada da bala’ de fazer o ‘discurso fácil’ contra o estatuto bancado pelo Governo Lula, que pretendia pacificar o País. Ratinho Jr era na época - ainda mais - jovem e pode ter com o tempo mudado de opinião. Mas o mais provável é que agora, diante da

atual conjuntura política de discursos cada vez mais inflamados e estímulo ao ódio, seja Ratinho Jr quem está fazendo o ‘discurso fácil’, eleitoreiro. Cabe perguntar: o que mais Ratinho Jr pode estar dizendo da boca para fora?”

Dr. Rosinha acrescenta que, se estivesse presente no evento da Faep, “como mandam as regras da boa convivência democrática”, teria respondido que “sob minha gestão, o Estado do Paraná criará espaços permanentes de diálogo com organizações e movimentos sociais do campo, visando a construção, implantação e democratização de políticas públicas, programas e ações que promovam o desenvolvimento rural sustentável e solidário.”

E termina: “Um candidato que concorda com a política da força bruta, do cada um por si, declara de antemão a falência do próprio governo.”

Informe da redação

editoria e colaboradores

Declarada guerra às fake news

As fake news (notícias falsas) que circulam pela internet serão combatidas por um exército formado pelas militâncias do MDB, do PDT e do PCdoB no Paraná. A estratégia foi definida pelo candidato ao governo do Estado deputado João Arruda em reunião com coordenadores regionais de sua campanha. “Vamos criar um exército de soldados na redes sociais. A nossa militância vai combater os robôs, fakes e impulsionamentos pagos”, anunciou João Arruda. Segundo o candidato, a organização dos coordenadores e dos núcleos digitais estará a cargo da candidata à vice, professora Eliana. “Teremos coordenadores regionais, municipais e setoriais”, adiantou João Arruda, que completou: “Somos a mudança séria que o Paraná precisa. Gente de verdade! Produto de marketing não sabe governar”.

Impasse em Foz I

Parlamentares que integram as comissões permanentes da Casa de Leis de Foz do Iguaçu se reuniram esta semana para tratar de diversos assuntos relevantes para o Município. Entre os temas estava o Projeto de Lei 37/2018, encaminhado pelo prefeito Chico Brasileiro pedindo autorização para operação de crédito com o Banco do Brasil no valor de R\$ 5 milhões.

Impasse em Foz II

Entretanto, o projeto gerou algumas dúvidas durante a análise da Comissão Mista e do setor legislativo da Câmara. O Departamento Jurídico da casa também fez alguns apontamentos. Por esse motivo, os vereadores convidaram o secretário da Fazenda, Erton Neuhaus, para pôr fim ao impasse.

Impasse em Foz III

O presidente da Comissão Mista, tenente-coronel Jahnke, disse que “existe uma preocupação porque o projeto inicial indica o Banco do Brasil como o banco a fazer essa operação de crédito. Por isso, o projeto recebeu parecer contrário, tanto do setor jurídico quanto do Ibam. Então achamos conveniente chamar o secretário, porque, em tese, segundo o setor jurídico, não poderia ser direcionado ao Banco do Brasil”.

Juros menores

O secretário explicou que a escolha foi por vantagens de taxa de juros reduzidas e prazo estendido para pagamento. O dinheiro será usado para a compra de veículos pesados e maquinários para a manutenção dos trabalhos de pavimentação das vias urbanas. Na justificativa, o prefeito ressaltou que esses equipamentos podem também ser utilizados para a Usina de Asfalto.

Reunião na Itaipu

Os prefeitos dos municípios que fazem parte da Amop (Associação dos Municípios do Oeste do Paraná) participam nesta quinta-feira de uma reunião com representantes da Itaipu Binacional para discutir os convênios vigentes com as cidades e também discutir novas possibilidades de parceria. O encontro será às 11h30 da manhã no Refúgio Biológico, em Foz.

Pesquisa

Hoje sai a primeira pesquisa da disputa eleitoral ao governo do Paraná. A expectativa é por ser a primeira sondagem após as convenções e as definições dos candidatos e agora sem Osmar Dias na disputa, que aparecia empatado na liderança com Ratinho Jr. O levantamento também traz uma amostra do trabalho de Cida Borghetti em quatro meses como governadora.

Pesquisas “secretas”

De abril a junho de 2018, no auge das articulações políticas no Paraná, os deputados estaduais gastaram cerca de R\$ 150 mil da cota parlamentar com empresas de pesquisa de opinião e de teleatendimento. Foram 20 pagamentos para os serviços de levantamentos de dados nos meses anteriores às convenções partidárias. As informações são da Gazeta do Povo. Nesta legislatura, chega a R\$ 2 milhões o total gasto pelos deputados com empresas de pesquisa de opinião. Desde 2015, foram 247 notas pagas por serviços desse tipo, com preços que variaram de R\$ 500 a R\$ 30 mil. Segundo dados do portal da transparência, 37 parlamentares pediram ressarcimento em notas de empresas de pesquisa no período - três quartos dos parlamentares.

CPI das Horas Extras apresenta relatório hoje

Cascavel - Com mais de 1.400 páginas de processo e 20 pessoas ouvidas, a CPI das Horas Extras da Câmara de Cascavel apresenta nesta quarta-feira (14), às 9h30, o relatório final da Comissão Parlamentar de Inquérito.

Os trabalhos começaram dia 21 de fevereiro e desde então a comissão convocou testemunhas, solicitou documentos e confrontou informações para investigar se houve irregularidade no

cumprimento e pagamento de horas extras realizadas por servidores das Secretarias de Educação e de Saúde.

Além de motoristas e técnicos das duas pastas municipais, ex-secretários e atuais gestores foram convocados. Em comum: a reclamação de funcionários e gerentes de que, apesar dos editais abertos para motoristas 1 e 2 nos últimos dois mandatos, as vagas não eram todas preenchidas, gerando uma sobrecarga nos motoristas disponíveis.

A Secretaria da Saúde, por exemplo, tem 76 motoristas e 140 veículos e o recrutamento de funcionários para trabalho extraordinário depende de três fatores: motoristas que têm habilitação adequada, formação para transportar pacientes em ambulâncias e o setor onde estão lotados.

A CPI é integrada pelos vereadores Carlinhos Oliveira (presidente), Olavo Santos (relator) e Josué de Souza (secretário).



Beto Richa, o sem-sossego

Quando tudo parecia se encaminhar para a calmaria da Justiça Eleitoral, que tirou de Sergio Moro a incumbência de conduzir o inquérito que trata da suposta fraude na licitação da PR-323, eis que o ministro Luiz Fux, do STF, tira outra vez do sossego o ex-governador Beto Richa - agora em razão da Operação Quadro Negro.

Pendurado

O Superior Tribunal de Justiça já tinha baixado os autos para a primeira instância da justiça estadual assim que Beto, ao renunciar ao Palácio Iguaçu em abril, perdeu o foro privilegiado, mas ainda havia "pendurada" no STF outra parte do inquérito da mesma Operação - aquela decorrente da delação premiada do dono da construtora Valor, Eduardo Lopes de Souza, que também envolveu o ex-governador.

Na sala ao lado

Fux, no entanto, em vez de mandar para a Justiça Estadual, preferiu a Justiça Federal. Não cairá nas mãos de Sergio Moro, da 13ª Vara Criminal Federal, que só cuida de casos que envolvam a Lava Jato. E a Quadro Negro é outra coisa. Então, a investigação tende a cair em Vara Criminal que também funciona no mesmo prédio do Ahu onde Moro dá expediente.

Quadro mais negro

A 7ª Inspeção de Controle Externo do TCE-PR, responsável pela fiscalização do Fundepar (antiga Superintendência de Desenvolvimento Educacional - Sude da Secretaria da Educação), descobriu que os desvios desvendados pela Operação Quadro Negro não se restringiam apenas à construção de novas escolas estaduais, mas também na reforma.

De volta

Enquanto isso, o Ministério Público Eleitoral (misto que

reúne procuradores estaduais e federais) lutam para, pela segunda vez, retirar do Tribunal Regional Eleitoral a competência para julgar o caso da licitação da PR-323. O desembargador eleitoral Luiz Fernando Penteado entendeu que o problema é de mero caixa 2 na campanha de 2014, mas o Ministério Público enxerga o cometimento de crimes correlacionados à Operação Lava Jato, e requer que o assunto seja tratado por Moro.

No Paraguai...

Afundado na má gestão e acusado de "vendedor do país", o presidente do Paraguai, Horácio Cartes, chegou a 18% nas pesquisas, índice que o impediu até de renunciar ao cargo. Se o fizesse, poderia ocupar uma vaga no Senado com poder de voto, mas foi impedido pelo Congresso. Ainda nesta semana assume Mário Abdo, da ala jovem do partido conservador.

Igual aqui

Comparada ao Brasil, a situação de Cortes leva a Michel Temer. Se o vice de Dilma Rousseff tivesse 18% nas pesquisas seria candidato à reeleição e faria tantos acordos e alianças que chegaria, fácil, ao segundo turno. Aqui, a autoridade, por mais rechaçada, não tem vergonha nem da rejeição. Confia nos pactos antirrepublicanos e "vamo que vamo". Enquanto isso, Richa não consegue sossegar.

Gleisi queria ser vice de Lula

"Lula mandou Gleisi Hoffmann, presidente do PT, calar a boca. Ela já falou demais por ele desde que Lula foi preso há mais de 120 dias. Passou os recados mandados pelo chefe, mas também disse grossas besteiras. Lula aproveitou as visitas que recebeu ontem para avisar: doravante, Fernando Haddad, seu vice, é o porta-voz dele, a voz dele, as pernas dele, falará em nome dele e o representará em viagens pelo país obedecendo às suas ordens", ordenou Lula, segundo escreve o jornalista Ricardo Noblat no blog que mantém na revista Veja em edição digital. Noblat explica que a gota d'água aconteceu quando Gleisi começou a manobrar para ser ungida vice de Lula e, por consequência, tornar-se a candidata do PT à Presidência da República, quando Lula se tornar oficialmente inelegível com atestado passado pelo TSE (Tribunal Superior Eleitoral) e eventualmente por outras instâncias do Judiciário brasileiro.

Corrupção

Lava Jato chega com força à região oeste do Paraná

PF inicia diligências que prometem resultar em dezenas de prisões

Foz do Iguaçu - Iniciada há quatro anos, a operação que desmantelou o maior esquema de corrupção da história do Brasil que se tenha conhecimento chega às regiões oeste e sudoeste do Paraná e não tem data para acabar.

Nas duas últimas semanas a Polícia Federal tem feito diligências - a maioria com prerrogativas de função - envolvendo políticos com base eleitoral na região e que circulam no cenário nacional.

A expectativa é para que esse processo siga até depois do pleito de outubro, uma vez que a partir de amanhã a PF prioriza ações associadas às eleições sempre que for acionada, não podendo seguir com força total com as diligências.

A determinação de todas elas partiu do STF (Supremo Tribunal Federal) como mais um desdobramento da operação Lava Jato. Elas di-

zem respeito prioritariamente a políticos, mas inclui outros possíveis envolvidos direta ou indiretamente no esquema bilionário de desvio de dinheiro dos cofres públicos ou que possam ter informações essenciais às investigações que são centralizadas no Paraná.

Por tramitar em sigilo, não são divulgados nomes, apenas a confirmação de que são dezenas de citados e a expectativa de que dezenas deles devam ser presas no decorrer das investigações.

A LAVA JATO

Até agora, a Lava Jato já resultou em mais de uma centena de condenações, dezenas de presos e cerca de R\$ 2,5 bilhões devolvidos aos cofres públicos. No total, foram recuperados a partir da Lava Jato quase R\$ 12 bilhões desviados, mas as investigações apontam que o rombo aos cofres públicos pode passar dos R\$ 30 bilhões.

Segundo o apurado com exclusividade pelo **Jornal O Paraná**, são dezenas de documentos expedidos pelo STF todos já em posse da Polícia Federal.

Segundo uma fonte consul-

tada pela reportagem, essas ações específicas no oeste e no sudoeste do Estado podem levar dezenas de pessoas para trás das grades com a caracterização direta de envolvimento e de beneficiamento com a corrupção.

Neste momento, a PF está a campo apenas para o levantamento de informações e não estão previstas, por ora, apreensões nem detenções, salvo casos de flagrante, e também está momentaneamente descartada a realização de uma fase específica para cumprimentos de mandados de prisão, busca e apreensão por aqui.

● JULIET MANFRIN

STF devolve a Quadro Negro para Justiça do Paraná

Brasília - O ministro Luiz Fux, do STF (Supremo Tribunal Federal), transferiu para o primeiro grau da Justiça Federal no Paraná um inquérito aberto na esteira da Operação Quadro Negro, que apura desvio de dinheiro em contratos da Secretaria Estadual de Educação durante a gestão Beto Richa (PSDB). A informação é da RPC.

O inquérito é sigiloso e foi aberto a partir da delação de Eduardo Lopes de Souza, dono da Valor Construtora, pivô do escândalo de corrupção.

Em delação premiada, o empresário relata que parte do dinheiro destinado a reformas e construções de escolas foi parar nas mãos de políticos, e cita o deputado federal Valdir Rossoni (PSDB) como um dos beneficiários. Rossoni detém foro privilegiado no STF, daí a abertura da investigação na Corte em Brasília. O tucano nega ter cometido crimes.

A recente decisão do ministro tem relação com a nova interpretação do STF sobre o foro especial por prerrogativa de função para parlamentares federais. Em maio, a Corte restringiu o número de processos em trâmite por lá, definindo que só permanecem no STF aqueles casos que envolverem crimes diretamente relacionados ao exercício do mandato do parlamentar federal.

Os contratos da Secretaria Estadual de Educação apontados no bojo da Operação Quadro Negro foram firmados entre 2010 e 2014, quando Rossoni ocupava uma cadeira de deputado estadual.

STF tira de Moro processos contra Lula

Curitiba - A Segunda Turma do STF (Supremo Tribunal Federal) decidiu, nessa terça-feira (14), retirar da 13ª Vara Federal de Curitiba, comandada pelo juiz Sergio Moro, trechos das delações premiadas em que executivos da Odebrecht se referiram ao ex-presidente Luiz Inácio Lula da Silva. Parte dos depoimentos será transferida para a Justiça Federal em Brasília. A decisão foi tomada porque, para a maioria dos ministros, o caso tem correlação com a investigação já aberta na capital federal.

Nos depoimentos retirados de Moro, o patriarca da família, Emílio Odebrecht, descreveu o relacionamento mantido com Lula desde sua campanha, os motivos pelos quais passou a contribuir para ela e seu objetivo de mudar o rumo do setor petroquímico nacional. Pedro Novis, ex-executivo da empresa, relata o relacionamento do grupo empresarial com os ex-presidentes Lula e Dilma Rousseff.

Na mesma decisão, também foram retirados de Moro e enviados para a Justiça Federal em Brasília os depoimentos que narram como os pagamentos teriam sido feitos ao gover-

no Lula e o funcionamento das planilhas "Italiano" e "Pós-italiano", em suposta referência aos períodos em que Antônio Palocci e Guido Mantega ocuparam cargos no governo. Na segunda-feira, o juiz aceitou uma denúncia contra Mantega e livrou Palocci.

Na discussão de outro recurso, a Segunda Turma também retirou da 13ª Vara Federal trechos de delações da Odebrecht sobre o financiamento de campanhas por parte da Odebrecht em Angola, República Dominicana, Panamá, El Salvador e Brasil em 2014. Essa parte das apurações, que não menciona Lula, foi enviada à Justiça Federal em Brasília e também ao TRE (Tribunal Regional Eleitoral) do Distrito Federal. Os depoimentos mencionam Guido Mantega.

As delações estavam originalmente no STF mas, em abril do ano passado, o relator da Lava-Jato, ministro Edson Fachin, enviou os depoimentos ao juiz Sérgio Moro. As defesas de Lula e de Mantega recorreram da decisão. Nessa terça-feira, a Segunda Turma discordou de Fachin, que manteve seu voto.

Sem controle

Falha do IAP ameaça cobrança de R\$ 130 milhões de multas

Curitiba - O Pleno do Tribunal de Contas do Estado do Paraná julgou procedente a Tomada de Contas Extraordinária instaurada a partir de Comunicação de Irregularidade feita pela Quinta Inspeção de Controle Externo (5ª ICE) do órgão fiscalizador. A unidade relatou a ausência da obrigatória escrituração em dívida ativa de autos de infração ambiental emitidos pelo IAP (Instituto Ambiental do Paraná).

O presidente do IAP em 2016, Luiz Tarcísio Mossato Pinto, e a então contadora Eliane das Graças Nahhas foram multados pelo TCE-PR devido à irregularidade. O IAP é uma autarquia ligada à Secretaria de Estado do Meio Ambiente e dos Recursos Hídricos.

Em 2016, no trabalho rotineiro de fiscalização do IAP, a 5ª ICE constatou que a autarquia não fez a devida escrituração, em dívida ativa, dos autos de infração ambiental emitidos entre 2010 e 2015. O valor total das multas aplicadas pelo órgão no período somava R\$ 129.584.448,20.

A Súmula 467 do STJ (Superior Tribunal de Justiça)

estabelece a prescrição em cinco anos, contados do término do processo administrativo, para a execução de multa por infração ambiental. Decorrido esse período, o Estado não pode mais realizar a cobrança dessas dívidas. A legislação determina, ainda, que o valor das multas ambientais deve ser destinado exclusivamente à recuperação do dano causado.

Devido ao não pronunciamento da autarquia, a conclusão da 5ª ICE foi de que o IAP não tem controle eficiente da sua dívida ativa. Na Comunicação de Irregularidade, a unidade de fiscalização do TCE-PR destacou que essa situação ocorre desde 2004. A irregularidade também foi punida com a aplicação de multas, no Processo 349568/10, que comprovou a mesma situação relativamente ao período entre 2004 a 2009.

O Ministério Público de Contas concordou com o entendimento da 5ª ICE e acrescentou que o ato ofende o artigo 39 da Lei 4.320/64 (a Lei do Orçamento Público) e o princípio da legalidade, previsto no artigo 37 da Consti-

tuição Federal. A Coordenadoria de Gestão Estadual concordou com as conclusões da Inspeção e do MPC-PR.

DECISÃO

O relator do processo, conselheiro Fabio Camargo, destacou, inicialmente, que a irregularidade analisada no presente processo se restringe à falta de controle e contabilização da dívida ativa do IAP, resultante de autos de infração ambiental.

O conselheiro afirmou que os interessados não conseguiram afastar as falhas constatadas pela Inspeção de Controle Externo, que confirmou a contabilização deficitária. Desta forma, o voto do relator foi pela procedência da Tomada de Contas, para julgar irregulares as contas de Luiz Tarcísio Mossato Pinto e Eliane das Graças Nahhas, com aplicação de multa.

A sanção imposta aos responsáveis equivale a 40 vezes o valor da UPF-PR (Unidade Padrão Fiscal do Paraná), que tem atualização mensal. Em agosto, a UPF-PR vale R\$ 100,60 e a multa a cada gestor soma R\$ 4.024,00.

Campanha para recolha de medicamentos

Curitiba - A Secretaria de Estado da Saúde, em parceria com a Secretaria

de Estado do Meio Ambiente e Recursos Hídricos, lança nesta quarta-feira

(15) uma campanha para incentivar a destinação correta de medicamentos vencidos ou que sobraram.

O lançamento contará com a presença do secretário da Saúde, Antônio Carlos Nardi.

A campanha terá duração de 60 dias, durante os quais serão disponibilizados 250 pontos de coleta de medicamentos vencidos ou fora de uso, sendo 209 em farmácias privadas e 41 em farmácias públicas, distribuídos em 92 municípios do Paraná.

Em cada um dos pontos, haverá caixas identificadas para receber medicamentos destinados para descarte. A iniciativa foi possível graças a um acordo firmado entre o Estado, Sindusfarma (Sindicato da Indústria de Produtos Farmacêuticos no Estado de São Paulo) e Sindifarma (Sindicato do Comércio Varejista de Produtos Farmacêuticos do Estado do Paraná).

O evento será às 10h30, no Local: Auditório Anne Marie, na Secretaria de Estado da Saúde do Paraná, em Curitiba.

coluna Esplanada

POR LEANDRO MAZZINI Twitter @colunaesplanada



Atrasadão

Preocupado com a investigação da Polícia Federal sobre um decreto que supostamente beneficia empresa no Porto de Santos, e com a mais baixa popularidade da história, o presidente Michel Temer só agora, dois anos depois de tomar posse, decidiu dar mais transparência à gestão. O Decreto 9.468, publicado ontem no D.O., cria o Conselho de Transparência Pública e Combate à Corrupção. Será composto por 14 membros, entre titulares e suplentes, de vários ministérios e do Palácio. Abriu vaga também para uma entidade civil que tenha experiência em dados e controle de fiscalização.

Pós-APO

A Autoridade de Governança do Legado Olímpico (AGLO) existe há mais de ano. Mas só ontem o Palácio a oficializou no Decreto 9.466, que regulamentou a lei que a criou.

MC Lasca

Em tempos de crise de credibilidade política, os candidatos também não ajudam. Foi registrado no TSE a candidatura de MC Bandida (Avante) a deputada distrital no DF.

Bloco do cardápio

Frente da Mesa Feita: Ceará Carne de Sol (DC-AC), Kekel Toddinho (PSB-AC), Batata do Alternativo (Rede-AM), Macarrão (SD-PA), Coxinha (PSB-RO) disputam para deputado estadual.

Salvem os animais

Há a turma da floresta também: Cachorrão (PDT-AC), João da Onça (DE-AC), Lacreia Morena (PNM-AM), Frango Zé (Avante-PA), Jiripoca da Positiva (PSB-PA), todos abençoados por Joana Darc Protetora dos Animais (PR-AM).

Tietagem

Aconteceu no Sesc Consolação, em São Paulo, na sexta: a atriz Fernanda Montenegro parou a sessão de autógrafos da sua fotobiografia e pediu aplausos para José Celso Martinez na fila. Fernanda revelou ser entusiasta da criação da Praça do Bexiga, projeto que o vereador Eduardo Suplicy (PT) e Zé Celso reivindicam para a área do Teatro Oficina, comprado por Silvio Santos, que quer construir torres no local.

Vale assistir

Aliás, há um vídeo no YouTube do encontro de Silvio Santos com Zé Celso, intermediado pelo então prefeito João Dória Jr, no qual o dono do SBT dá uma aula no ator e justifica o empreendimento.

Abra olhos, Brasil!

Estavam foragidos da Polícia Nacional de Assunção até ontem à noite, com mandados de prisão, o ex-procurador-geral do Paraguai, Javier Díaz Verón, e sua esposa, María Morínigo, acusados de enriquecimento ilícito e lavagem de dinheiro, respectivamente.

Com Luana Lopes, Equipe de DF e SP

www.colunaesplanada.com.br - contato@colunaesplanada.com.br - Caixa Postal 1980 - CEP 70254-970 - Brasília DF

Zé Celso revela não ter posse no teatro.

Arco-íris

Suplicy entregou na Câmara de São Paulo o primeiro título de Cidadã Paulistana a uma Drag Queen. A agraciada foi a atriz Salette Campari, fundadora da Parada Gay.

Ligações

O prefeito Caicó, Batata (PSDB) e o vereador Lobão (MDB), presos na Operação Tubérculo, são apadrinhados de Carlos Eduardo (PDT), candidato ao governo, e do deputado federal Rogério Marinho (PSDB), que tenta a reeleição. Os detidos são suspeitos de corrupção, associação criminosa, tráfico de influência, lavagem de dinheiro.

Um inferno

Completa-se amanhã um ano da morte do ex-senador boliviano Roger Molina num acidente com ultraleve em Brasília. Mas até hoje sua família não conseguiu autorização do Governo da Bolívia, de onde fugiu, para depositar suas cinzas no mausoléu da família no Departamento de Pando, que já foi governador por ele.

Tão perto

Molina estava exilado no Brasil desde sua cinematográfica fuga da Embaixada do Brasil em La Paz, onde se refugiara, crítico do governo de Evo Morales. Sua família continua morando de favor no Acre.

Sr. Black Friday

Autor do best-seller "Organizações Exponenciais", Salim Ismail faz palestra em São Paulo dia 22 a convite da B2W Digital, maior empresa de e-commerce do País. Falará sobre inovação, tecnologia, empreendedorismo e estratégia para 3 mil pessoas no "Seller Day", evento que precede a Black Friday.

Recuperação lenta

Serviços têm alta histórica, mas ano ainda é negativo

Rio de Janeiro - O volume do setor de serviços fechou o mês de junho com crescimento de 6,6% em relação a abril (livre de influências sazonais), registrando a maior expansão da série histórica iniciada em 2011.

O resultado foi divulgado ontem (14) pelo IBGE (Instituto Brasileiro de Geografia e Estatística) e reverte a queda de 5% registrada em maio - quando ocorreu a greve dos caminhoneiros (de 20 a 31).

Mesmo com o crescimento de junho frente a maio, o setor de serviços fecha os primeiros seis meses do ano negativo em 0,9%, inferior à

queda acumulada até maio, que era de -1,3%.

Em relação a junho de 2017 (sem ajuste sazonal), o volume de serviços avançou 0,9%, registrando a segunda taxa positiva do ano nessa comparação.

O acumulado nos últimos 12 meses passou de -1,6% em maio para -1,2% em junho, mantendo a trajetória ascendente iniciada em abril de 2017, quando a taxa era negativa em 5,1%.

TRANSPORTES

A expansão de 6,6% no setor de serviços de maio para junho reflete o avanço em quatro das cinco atividades pesquisadas pelo IBGE, no âmbito

da PMS (Pesquisa Mensal de Serviços), e foi puxado, principalmente, por transportes, serviços auxiliares aos transportes e correios, que cresceu 15,7% em junho, eliminando a perda de 10,6% de maio, "representando a expansão mais intensa da série histórica", disse o IBGE.

O segmento de transporte terrestre também alcançou a maior taxa da série ao crescer 23,4% em junho, impulsionado pelo aumento na receita das empresas de transporte rodoviário de carga, que representam 59,7% dos transportes terrestres.

Os demais resultados posi-

vos vieram dos ramos de serviços de informação e comunicação (expansão de 2,5%), de outros serviços (3,9%) e de serviços profissionais, administrativos e complementares (0,4%).

A única exceção entre as cinco atividades foi a de serviços prestados às famílias que recuaram 2,5% e assinalaram a segunda taxa negativa seguida, acumulando perda de 3,8%.

NO SEMESTRE

A queda de 0,9% no resultado acumulado no primeiro semestre do ano, frente a igual período de 2017, reflete taxas negativas em três das cinco atividades e em 58,4% dos 166 tipos de serviços analisados.

Entre as atividades, os serviços de informação e comunicação e os profissionais, administrativos e complementares tiveram os principais impactos negativos sobre o índice global. No primeiro caso, a queda foi de 2,0% e, no segundo, de 2,1%.

DESEMPENHO POR REGIÕES

Regionalmente, o crescimento de 6,6% no setor de serviços de maio para junho deste ano reflete expansão em 22 dos 27 estados.

Dentre os resultados positivos, o destaque é para São Paulo, o principal parque fabril do país, com crescimento de 4,6% na série dessazonalizada - a alta mais intensa desde o início da série histórica iniciada em janeiro de 2011.

Outros resultados positivos vieram de Minas Gerais, com crescimento significativo (9,8%); Paraná (10,1%); Rio de Janeiro (3,6%); Mato Grosso (22,6%); e Bahia (9,7%), todos revertendo as quedas de maio em função da paralisação dos caminhoneiros. Já em relação a junho de 2017, o aumento do volume de serviços no Brasil (0,9%) foi acompanhado por apenas 8 das 27 unidades da federação, com São Paulo (1,7%), Rio de Janeiro (3,8%), Minas Gerais (3,5%) e Distrito Federal (5,9%) exercendo os principais impactos positivos.

Já os impactos negativos mais importantes ficaram com o Ceará (-8,5%), Rio Grande do Sul (-2,8%), Paraná (-2,3%) e Espírito Santo (-8,0%).

Ponte desaba na Itália e deixa 35 mortos

Roma - Uma trecho de aproximadamente 200 metros da ponte Morandi, que passa pela rodovia A10, em Gênova, na Itália, desabou nessa terça-feira (14) deixando ao menos 35 mortos e oito feridos, segundo as autoridades. É possível que o número de vítimas aumente porque ainda há veículos presos entre os escombros da ponte.

Uma socorrista disse que duas pessoas foram resgatadas com vida dos escombros e foram transportadas de helicóptero para um hospital da região.

De acordo com as primeiras informações da Defesa Civil

local, um colapso estrutural teria provocado o desabamento da ponte. Chovia forte na manhã dessa terça em Gênova e havia pontos de alagamento no momento do incidente. O primeiro-ministro italiano, Giuseppe Conte, foi informado do acidente e acompanha o caso com seu gabinete.

O vice-premiê e ministro do



Estrutura da ponte desabou em área industrial

Interior, Matteo Salvini, disse que 200 bombeiros tentam resgatar as vítimas do desabamento.

60% das crianças no Brasil vivem na pobreza, diz Unicef

Brasília - Seis em cada dez crianças no Brasil vivem na pobreza, de acordo com estudo inédito apresentado ontem (14) pelo Fundo das Nações Unidas para a Infância, a Unicef. São crianças e adolescentes até 17 anos que são monetariamente pobres e/ou estão privados de um ou mais direitos, como educação, informação, água, saneamento, moradia e proteção contra o trabalho infantil.

O levantamento, feito com base na Pnad (Pesquisa Nacional por Amostra de Domicílios) 2015, mostra que 18 milhões de meninas e meninos, ou seja, 34,3% do total, são afetados pela pobreza monetária, vivem com menos de R\$

346 per capita por mês na zona urbana e R\$ 269 na zona rural. Desses, 6 milhões, o equivalente a 11,2%, têm privação apenas de renda. Já os outros 12 milhões, ou 23,1%, além de viverem com renda insuficiente, têm um ou mais direitos negados.

Somam-se a essas crianças e adolescentes, mais de 14 milhões de meninas e meninos que não são monetariamente pobres, mas têm um ou mais direitos negados. Juntos, os dois grupos representam 61% das crianças e adolescentes do País. "Para entender a pobreza, é preciso ir além da renda e analisar se meninas e meninos têm seus direitos funda-

mentais garantidos", diz a representante do Unicef no Brasil, Florence Bauer, no estudo.

"Incluir a privação de direitos como uma das faces da pobreza não é comum nas análises tradicionais sobre o tema, mas é essencial para dar destaque a problemas graves que afetam meninas e meninos e colocam em risco seu bem-estar".

O percentual de meninas e meninos da zona rural que não têm direitos garantidos é o dobro daquele nas áreas urbanas, 87,5% contra 41,6%. Meninas e meninos negros registram uma taxa de privação de 58,3%, entre crianças e adolescentes brancos, não passa de 40%.



VIAJE COM A NORDESTE PARA:
SÃO PAULO - CAMPINAS - RIO DE JANEIRO
FLORIANÓPOLIS - JOINVILLE - BAL. CAMBORIÚ

COMPRE SUA PASSAGEM E PAGUE EM ATÉ 10X SEM JUROS
COM SEU CARTÃO VISA OU MASTER

LIGUE: (45)3226-5231

[CONSULTE OUTROS DESTINOS: 0800 44 2222]

acesse: www.expnordeste.com.br

INDICADORES ECONÔMICOS

| DÓLAR | | | | 13/08 | | | |
|----------------------|--------------|---------------|--------|-------------------|--|--|--|
| | % dia | compra | venda | % mês | | | |
| COMERCIAL | +0,9% | 3,8960 | 3,8970 | +3,8% | | | |
| PTAX (BC) | +1,3% | 3,8982 | 3,8988 | +3,8% | | | |
| PARALELO | +0,7% | 3,8000 | 4,1100 | +3,8% | | | |
| TURISMO | +0,7% | 3,8000 | 4,0900 | +3,8% | | | |
| EURO | +1,3% | 4,4420 | 4,4435 | +1,1% | | | |
| US\$ 1 É IGUAL A: | | | | | | | |
| lêne | 110,66 | MOEDAS X REAL | | lêne R\$ 0,0352 | | | |
| Libra est. | 0,7838 | Libra est. | | R\$ 4,97 | | | |
| Euro | 0,8774 | Peso arg. | | R\$ 0,13 | | | |
| Peso arg. | 30,53 | R\$1: | | 1.472,54 guaranis | | | |
| POUPANÇA - TR | | | | | | | |
| Período/depósitos... | Poup. antiga | Poup. nova | TR | | | | |
| | até 3/5/12 | part. 4/5/12 | | | | | |
| 13/7 a 13/8 | 0,5000 | 0,3715 | 0,0000 | | | | |
| 14/7 a 14/8 | 0,5000 | 0,3715 | 0,0000 | | | | |
| 15/7 a 15/8 | 0,5000 | 0,3715 | 0,0000 | | | | |
| 16/7 a 16/8 | 0,5000 | 0,3715 | 0,0000 | | | | |
| 17/7 a 17/8 | 0,5000 | 0,3715 | 0,0000 | | | | |

| BOVESPA | | | | 13/08 | | | |
|---|--------|---------------|--------|-------|--|--|--|
| IBOVESPA: | +1,28% | 77.496 pontos | | | | | |
| Ações | % | R\$ | | | | | |
| Petrobras PN | +2,30% | 20,04 | | | | | |
| Vale ON | +1,10% | 52,28 | | | | | |
| Itaunibanco PN | +0,79% | 43,57 | | | | | |
| Suzano Papel ON | +2,89% | 47,00 | | | | | |
| Kroton ON | +7,03% | 10,66 | | | | | |
| JBS ON | +4,70% | 8,69 | | | | | |
| Índice em % | | | | | | | |
| | JUN | JUL | ano | 12m | | | |
| IPCA (IBGE) | 1,26 | 0,33 | 2,94 | 4,48 | | | |
| IGP-M (FGV) | 1,89 | 0,51 | 5,92 | 8,24 | | | |
| IGP-DI (FGV) | 1,48 | 0,44 | 5,92 | 8,49 | | | |
| REAJUSTE DE ALUGUÉIS | | | | | | | |
| Índice | | | | | | | |
| | JUN | JUL | AGO | | | | |
| IGP-M (FGV) | 1,0426 | 1,0692 | 1,0824 | | | | |
| IGP-DI (FGV) | 1,0520 | 1,0779 | 1,0849 | | | | |
| * Correção anual. Multiplique valor pelo índice | | | | | | | |
| SELIC ANUAL: 6,5% TJLP: 6,56%/ano | | | | | | | |

| TABELA DO IR | | | |
|--|-------------|----------|----------------|
| BASE (R\$) | Alíq. % | deduzir | |
| Até 1.903,98 | - | - | |
| De 1.903,99 até 2.826,65 | 7,5 | 142,80 | |
| De 2.826,66 até 3.751,05 | 15 | 354,80 | |
| De 3.751,06 até 4.664,68 | 22,5 | 636,13 | |
| Acima de 4.664,68 | 27,5 | 869,36 | |
| Dedução p/dependente: R\$ 189,59; IR 2018: quinta parcela vence em 31/08, com juros Selic de 2,58% | | | |
| SAL. MÍNIMO PR (mar/18 a jan/19) | | | |
| I | R\$ 1247,40 | III | R\$ 1339,80 |
| II | R\$ 1293,60 | IV | R\$ 1441,00 |
| Em reais. *Faixa II: empregados domésticos. | | | |
| OUTROS INDICADORES | | | |
| TJLP (%) | JUN | JUL | AGO |
| | 6,60 | 6,56 | 6,56 |
| Sal. mínimo | 954,00 | 954,00 | 954,00 |
| UPC | 23,54 | 23,54 | 23,54 |
| CUSTO DA CONSTRUÇÃO (CUB) | | | |
| R\$/m2 | JUN | JUL | %m %ano %12m |
| Paraná | 1.466,71 | 1.493,45 | 1,82 4,03 5,89 |
| Norte | 1.464,82 | 1.470,51 | 0,39 0,46 1,60 |
| Oeste | 1.481,22 | 1.484,43 | 0,22 1,74 2,44 |

| PREVIDÊNCIA | | | | COMP. JULHO | | | |
|--|--|--|--|-------------|--|--|--|
| Empresário/empregador | | | | | | | |
| Contribui com 11% sobre pró-labore, entre R\$ 954,00 (R\$ 104,94) e R\$ 5.645,80 (R\$ 621,04), através de GPS. | | | | | | | |
| Autônomo | | | | | | | |
| 1) Quem só recebe de p. físicas: recolhe 20% entre R\$ 954,00 (R\$ 190,80) a R\$ 5.645,80 (R\$ 1.129,16). 2) Recebe de p. jurídicas: a empresa recolhe 11% sobre o máximo de R\$ 5.645,80 (R\$ 621,04) e desconta do autônomo. 3) Recebe de jurídicas e físicas: desconto de 11% sobre o que recebe de jurídicas até R\$ 5.645,80 (R\$ 621,04). Se não atingir este teto, recolhe 20%, sobre a diferença até R\$ 5.645,80. 4) Aut. especial: sobre R\$ 954,00, recolhe 5% (donas de casa, Lei 12.470/2011) ou 11% (demais especiais), mas só aposenta por idade... | | | | | | | |
| Facultativo | | | | | | | |
| Contribui com 20% sobre valores entre R\$ 954,00 (R\$ 190,80) a R\$ 5.645,80 (R\$ 1.129,16), por carnê. | | | | | | | |
| Assalariados | | | | | | | |
| Salários até R\$ 1.693,72 | | | | | | | |
| de R\$ 1.693,73 até R\$ 2.822,90 | | | | | | | |
| de R\$ 2.822,91 até R\$ 5.645,80 | | | | | | | |
| Emp. domésticos | | | | | | | |
| Empregado | | | | | | | |
| Empregador | | | | | | | |
| Total | | | | | | | |
| Venc.: emp. 20/8, físicas 15/8 domésticos 6/8 | | | | | | | |

MERC. RURAL

| PREÇO PRODUTOR (DERAL/SEAB) | | | | | |
|--|-----------|--------|--------|-------|--------|
| Em 13/08 | PR | DIA | 30d. | Casc. | |
| SOJA | ago/18 | 76,55 | -1,4% | -0,2% | 76,00 |
| MILHO | ago/18 | 32,08 | 0,1% | 7,7% | 32,00 |
| TRIGO | ago/18 | 47,37 | -0,4% | -4,6% | 45,00 |
| BOI GORDO | ago/18 | 143,93 | 0,0% | 2,1% | 144,00 |
| FRANGO | ago/18 | 2,68 | 0,0% | 0,0% | - |
| Soja, milho e trigo sc 60kg, boi gordo arroba e frango kg | | | | | |
| BOLSA DE CHICAGO | | | | | |
| Em 13/08 | CONT. | FECH. | DIA | 30d. | |
| SOJA | ago/18 | 853,50 | 7,50 | 4,2% | |
| FARELO | ago/18 | 327,80 | 4,30 | 0,6% | |
| MILHO | set/18 | 356,50 | -1,25 | 4,5% | |
| TRIGO | set/18 | 533,50 | -13,25 | 7,3% | |
| Em Pontos. 1 ponto = 1 centavo de dólar/bushel na soja (27,2kg), milho e trigo (25,4kg) e US\$ tonelada curta no farelo (907kg). DIA: variação em pontos | | | | | |
| LOTES/ATACADO (AgDOSSIÊ-DINHEIRO) | | | | | |
| Em 13/08 | PRAÇA | R\$/sc | SEM | 30d. | |
| SOJA | Cascavel | 83,50 | 1,2% | 3,7% | |
| SOJA | Paranaguá | 89,50 | 1,1% | 2,9% | |
| MILHO | Cascavel | 35,50 | 0,0% | 10,9% | |

Social

Secretária explica fechamento da Apada e Albergue Noturno

Toledo - A sessão da Câmara de Toledo de segunda-feira (13) teve a participação da secretária de Assistência Social e Proteção à Família, Marisa Cardoso, que solicitou o uso da Tribuna Livre para falar do fechamento da Apada (Associação dos Pais e Amigos dos Deficientes Auditivos) e do fechamento temporário do Albergue Noturno Allan Kardec.

No último dia 6, o Albergue Noturno usou a Tribuna Livre para falar da reforma de sua sede e de inverdades que teriam sido veiculadas sobre a entidade.

Já a secretária esclareceu que o fechamento do Albergue ocorreu não por vontade do Município, mas pela impossibilidade de repasse de recursos.

A secretária afirmou que, conforme a Loas (Lei Orgânica da Assistência Social), de 1993, esse atendimento é direito de todo cidadão brasileiro e dever do Estado e para isso Toledo conta com 5 Cras (Centro de Referência de Assistência

Social) para atender os territórios em que o Município foi dividido e que são a porta de entrada para esse trabalho.

A secretária disse aos vereadores que em Toledo há sete ONGs (Organizações Não Governamentais) desenvolvendo atividades em apoio à Secretaria de Assistência Social: Apae, Ação Social, Casa de Maria, Apa-Lar dos Idosos, Casa de Maria, Creche Ledi Mass e Centro Dorcas.

Para isso, porém, elas precisam contar com equipes mínimas, sempre com a presença de

técnicos. Segundo Marisa, o Albergue Noturno não se encontra entre os serviços tipificados como políticas de assistência social, devendo ser configurado como casa de passagem. Marisa relatou que realizou visitas ao Albergue Noturno em 2013, 2014 e 2015 no sentido de orientar a adequação necessária e foram feitos planos de providências, que previam equipes mínimas, conforme a lei, não havendo necessidade de obra física, mas não houve aceitação. Por conta disso o último repasse significativo foi feito em 2016.

APADA SEM CERTIDÕES

A secretária Marisa Cardoso também falou sobre o fechamento da Apada (Associação dos Pais e Amigos dos Deficientes Auditivos). Ela disse que desde maio de 2017 a entidade está sem repasses de recursos por falta de certidões e que houve repasse de cerca de R\$ 14 mil que não teve prestação de contas.

A Secretaria de Assistência Social então definiu por uma tomada de contas, fez tudo o que podia ser feito, mas foi negada a comunicação com a pasta. Marisa Cardoso disse na Tribuna Livre da Câmara que tanto no caso do Albergue Noturno quanto da Apada, com a entidade sem documentação, não tem como repassar recursos.

População faz apelo e médico volta a UBS

Nova Aurora - Quando se fala em atendimento público, as reclamações ganham mais evidência, e pior ainda quando o setor é a saúde: demora na consulta, falta de fichas e laudos insatisfatórios. Mas os bons exemplos demonstram que a população reconhece quando há um trabalho comprometido por parte do funcionalismo público.

O clínico-geral Luís Antonio Lourega da Silva recebeu os aplausos dos moradores do Distrito de Palmitópolis, em Nova Aurora, no oeste do Paraná, ao retornar ao serviço na UBS (Unidade Básica de Saúde).

Após oito anos de atuação na comunidade formada por pequenos comerciantes e agricultores, o médico foi transferido há quatro meses para outra UBS. A população não gostou e começou a cobrar o retorno. "Fizemos abaixo-assinado: lutamos juntos. Toda vez que chegávamos com uma folha os moradores diziam: 'se precisar assino duas, três - quantas vezes forem necessárias'. E assim fomos atendidos pelo prefeito, que aceitou o pedido da comunidade", diz a coordenadora da UBS em Palmitópolis, Terezinha Becker Tetu.

A experiência do profissional tem auxiliado no trabalho de combate à hipertensão, ao diabetes, na prevenção e no diagnóstico de outras doenças que afetam os mais de mil moradores que dependem daquela unidade.

Com a volta do médico, houve até aumento das fichas distribuídas: agora são mais de 50 durante a semana, em três dias. Sem ele, havia só uma médica para dar conta da demanda em um dia da semana.

A FESTA

Após ter o pedido atendido pela administração pública, a



Médico recebeu flores e abraços dos pacientes

população se preparou para receber o médico: flores, balões e enfeites com "boas-vindas" coloriram a unidade básica. Até o consultório dele foi decorado.

Em meio aos sorrisos, muitas lágrimas, na segunda-feira. "Avi-samos na missa de domingo que ele retornaria. Foi uma festa: os moradores choraram. Ele é humilde, gentil e ajuda a comunidade. É um ótimo médico", ressalta a coordenadora da UBS.

A recepção foi filmada pelos servidores da UBS que postaram o vídeo nas redes sociais:

os comentários ressaltam a satisfação dos pacientes. "Excelente profissional".

E o médico fez questão de agradecer: "Não tenho palavras para expressar minha felicidade de estar num lugar iluminado por tantas pessoas boas de coração. Com carinho abraço todos vocês e desejo que Deus sempre os abençoe", afirmou Luís Antonio.

Confira os vídeos das "boas-vindas" no site do Jornal O Paraná (oparana.com.br).

• JOSIMAR BAGATOLI

Panorama

regional@oparana.com.br regional

Novos veículos para as secretarias



O prefeito de São Miguel do Iguçu, Claudio Dutra, entregou na manhã de ontem (14) cinco veículos zero quilômetro às Secretarias de Administração, Assistência Social, Finanças, Cultura, Esporte e Turismo e Meio Ambiente. O ato, realizado em frente ao Paço Municipal, contou com a presença dos secretários e de servidores públicos. Os carros foram adquiridos com recursos próprios oriundos de leilões de bens inservíveis do Município. "Estamos renovando a Frota Municipal, isso diminui bastante os custos com a manutenção dos carros antigos, além de garantir mais segurança e qualidade aos servidores que atendem a população são-miguelense. Estou satisfeito em saber que todos os setores do Executivo estão sendo melhorados, graças a uma equipe competente e capacitada, todos estão de parabéns", enfatiza Claudio Dutra. Os novos veículos são três Fiat Argo Drive, um Fiat Cronos Preciso e um Fiat Strada Hard Working, um investimento de quase R\$ 300 mil.

Itaipu suspende visitas

A Itaipu Binacional adotou algumas medidas especiais para reforçar a segurança operacional nesta quarta-feira (15) em virtude da solenidade de posse do novo presidente do Paraguai, Mario Abdo Benítez, que ocorrerá em Assunção, hoje. Foram suspensas todas as modalidades de visitas com desembarque na área industrial. Operações na área industrial que exigem pessoal externo também não acontecerão nesta quarta-feira.

Mantidos

Estão mantidas as demais opções de atrativos como

a Visita Panorâmica, o Refúgio Biológico Bela Vista e o Ecomuseu.

Provas

Ocorrem neste domingo (19) as provas do concurso público e processo seletivo público da Prefeitura de Quatro Pontes, tendo por locais a Escola Municipal Dona Leopoldina, o Cmei (Centro Municipal de Educação Infantil) Cantinho Feliz e o Colégio Estadual Quatro Pontes. Em ambos, a organização, a aplicação e a correção são de total responsabilidade da Concesp (Concursos, Residências Médicas, Avaliações e Pesquisas Ltda).

Concurso

Ao todo, há 1.026 candidatos inscritos, sendo 949 inscritos no concurso público e 77 no processo seletivo público, para diversos cargos. Os portões serão fechados às 7h45 e as provas começam às 8h.

UNIVERSIDADE ESTADUAL DO OESTE DO PARANÁ
HOSPITAL UNIVERSITÁRIO DO OESTE DO PARANÁ

EXTRATO DE RETIFICAÇÃO DE EDITAL DE LICITAÇÃO
PREGÃO PRESENCIAL Nº 027/2018 HUOP/UNIOESTE - Objeto: Registro de preços para futura e eventual aquisição de Seringas, agulhas, cateteres e filtros para consumo frequente no Hospital Universitário do Oeste do Paraná - HUOP. Retificação do descritivo do item 73 alterando o calibre do cateter, onde se lê "duplo lúmen, 2Fr a 3fr", lê-se "duplo lúmen, 1,9Fr a 3fr". As demais informações permanecem inalteradas. Cascavel, 14/08/2018.

UNIVERSIDADE ESTADUAL DO OESTE DO PARANÁ
unioeste

AVISO DE LICITAÇÃO - UASG: 926097

EXTRATO DE EDITAL DE LICITAÇÃO MODALIDADE PREGÃO ELETRÔNICO N.º 010/2018 - Objeto: contratação de serviços de informática visando a extensão de garantia e suporte técnico ao Storage marca EMC modelo VNX 5300, de modo a atender as necessidades da Universidade Estadual do Oeste do Paraná - UNIOESTE/Reitoria. Valor Máximo: Conforme fixado em edital - RECEBIMENTO DAS PROPOSTAS: serão recebidas a partir das 08h00min do dia 15/08/2018, no sítio www.comprasnet.gov.br. **ABERTURA DAS PROPOSTAS** o e **RECEBIMENTO DOS LANCES** se darão a partir das 08h30min. do dia 27/08/2018. HORÁRIO DE BRASÍLIA/DF, no mesmo endereço eletrônico. Informações Complementares: o edital e demais informações encontram-se à disposição dos interessados junto à Comissão Permanente de Licitação, na **Universidade Estadual do Oeste do Paraná (UNIOESTE/Reitoria)**, na Rua Universitária, 1619 - Jardim Universitário - Caixa Postal n.º 000701 - CEP 85.819-110 - Cascavel - Paraná, ou pelo Fone: (45) 3220 - 3042 ou ainda, na homepage www.unioeste.br, em conformidade com o Decreto Estadual n.º 2.452/04, de 07 de janeiro de 2004 - Cascavel, 13 de agosto de 2018 (Jadye Bethina de Lima - Pregoeira).

UNIVERSIDADE ESTADUAL DO OESTE DO PARANÁ
unioeste

EXTRATO DE EDITAL DE LICITAÇÃO
MODALIDADE - TOMADA DE PREÇO Nº 04/0006-2018-FBE
PROCESSO Nº 104/2018

OBJETO: Seleção de proposta visando à aquisição de reagentes e materiais de laboratório conforme descrição do Anexo I do referido edital para atender a demanda da UNIOESTE - Campus de Francisco Beltrão.

TIPO: Menor Preço por item. **VALOR MÁXIMO: R\$ 44.844,13** (quarenta e quatro mil, oitocentos e quarenta e quatro reais e treze centavos).

ABERTURA DOS ENVELOPES: dia 31 de Agosto de 2018, às 09:30 horas, na Rua Maringá, 1200 - Bairro Vila Nova - CEP 85.605-010 - Francisco Beltrão, Estado do Paraná. **INFORMAÇÕES COMPLEMENTARES:** O Edital e demais informações encontram-se à disposição dos interessados na Rua Maringá, 1200 - Bairro Vila Nova - Fone: 046 3520-4809 - CEP 85.605-010 - Cidade de Francisco Beltrão, Paraná ou no endereço eletrônico: <http://www.unioeste.br/utilidades/licitacoes/>.

Francisco Beltrão, 13 de Agosto de 2018. Gilberto Caetano da Silva. Presidente da Comissão Permanente de Licitação UNIOESTE - Campus de Francisco Beltrão

Dez anos depois, portal começa a ser demolido

Santa Tereza do Oeste - Pouco mais de um mês depois de anunciar a resolução das pendências judiciais em torno do portal inacabado na entrada da cidade de Santa Tereza do Oeste e garantir que ele seria retirado, a prefeitura conseguiu iniciar os trabalhos de remoção da estrutura na manhã dessa terça-feira (14). A obra foi abandonada há dez anos devido a irregularidades no contrato de construção.

Ao anunciar a novidade, no início de julho, o prefeito Elio Marciniak, o Kabelo, ainda não havia formalizado o pedido para execução do serviço na Ecocataratas, responsável pela BR-277. A negociação aconteceu nos primeiros dias de agosto. "Como é um serviço que precisa ser executado na faixa de domínio da Ecocataratas, a prefeitura tinha de solicitar autorização. Recebemos a solicitação e não tivemos motivo para impedir a retirada. Nosso trabalho durante a remoção da estrutura será só garantir a segurança na pista. Nossos operadores estão no local acompanhando para realizar a sinalização correta e evitar transtorno para os usuários", informou a assessoria da concessionária.

Quem vai arcar com os custos da retirada do portal é a própria administração municipal, que dispensou licitação. A contratação da empresa que executará o serviço foi publicada no Diário Oficial do Município na última sexta-feira (10) e a prefeitura vai pagar R\$ 5.150 pelo serviço.

Na primeira fase dos trabalhos a empresa contratada ficará responsável apenas pela retirada da estrutura metálica e o serviço deve ser concluído até o fim da semana.

A DÍVIDA

Resta ainda uma ação judicial de cobrança movida pela Ecocataratas. A construção do portal foi acordada com a prefeitura como pagamento de ISS (Imposto Sobre Serviço) em 2008. O acordo foi considerado irregular pelo Ministério Público e as partes precisaram rescindir o contrato e a concessionária teve de pagar o imposto. Depois, ela entrou na Justiça para receber de volta o valor gasto na obra. A indenização é de R\$ 711.587,89, com correção monetária e juros. A ação tramita desde 2011.



FÁBIO DONEGA

Portal começou a ser retirado na manhã de ontem

De acordo com a assessoria do Município, a retirada das sapatas de concreto ficará por conta da Secretaria de Obras e deve começar na sequência. A assessoria também informou que a administração tem planos para a parte metálica: "A estrutura metálica vai ser utilizada em outra obra no Município. O prefeito acredita que poderá ser usada em algumas estruturas da saúde ou barracões industriais".

SEGURANÇA

A retirada das estruturas era um desejo antigo da comunidade porque prejudicava a visibilidade da rodovia e transformou o local em cenário de inúmeros acidentes fatais. "A prefeitura batalhou pela retirada porque, além de o local oferecer perigo, era um projeto que não tinha mais como terminar. Com a retirada dos escombros, já temos um pedido protocolado, na Ecocataratas, para que seja instalada uma lombada eletrônica, um redutor de velocidade no local", informou a assessoria.

Naquele cruzamento, a prefeitura já recebeu o projeto do DER que prevê uma trincheira de acesso prevista para quando

a duplicação da BR-277 de Cascavel até Matelândia acontecer.

●BETHANIA DAVIES

Justiça realiza mutirão de desapropriações da BR-163

Toledo - A Subseção Judiciária de Toledo deu início nesta semana ao mutirão de audiências de desapropriação ajuizadas pelo Dnit (Departamento Nacional de Infraestrutura e Transporte) para fins rodoviários e benfeitorias às obras de adequação da BR-163. Foram designadas 80 audiências que ocorrerão até a próxima sexta-feira (17).

As propostas do Dnit foram apresentadas previamente em audiência pública realizada com os expropriados a fim de que as partes pudessem tirar dúvidas e receber esclarecimentos adicionais.

O mutirão está sob a coordenação da juíza federal Anne Karina Stipp Amador Costa e do juízo da 1ª Vara Federal de Toledo e conta com o apoio

do Cejuscon de Curitiba, em ação promovida pelo Núcleo de Conciliações da Justiça.

De acordo com a diretora do Núcleo de Conciliações, Simone Pedrosa Ribeiro, em mutirões anteriores foram alcançados altos índices de conciliações. "A estrutura proporcionada às partes viabiliza o perfeito esclarecimento sobre os trechos a serem desapropriados. Com o auxílio de meios avançados de tecnologia, o Dnit dispõe de equipamentos que permitem a visualização do ponto de vista aéreo das áreas objeto das ações no momento das audiências, o que proporciona segurança e clareza para as partes nas tratativas com os procuradores, engenheiros e magistrados".

COMPLEXO ESPORTIVO

Investimento de R\$ 400.000,00

Parquinho

Quadra de Basquete

Miniarena

"É O GOVERNO MUNICIPAL TRABALHANDO PARA O BEM-ESTAR DA POPULAÇÃO."

PREVISÃO DO TEMPO

CASCAVEL

Quarta 15/08/2018 Poucas nuvens

Quinta 16/08/2018 Nublado

Sexta 17/08/2018 Nublado

CRESCENTE
18/08/04:48

CHEIA
26/08/08:56

MINGUANTE
02/09/23:37

NOVA
09/09/15:01

Maringá max 27 min 13

Londrina max 27 min 14

Cascavel max 24 min 13

Foz do Iguaçu max 26 min 14

Curitiba max 22 min 09

Paranaguá max 22 min 14

Loterias CAIXA

Nossos resultados são informativos e não substituem os resultados oficiais.

| | | |
|--|--|--|
| FEDERAL concurso 5.309 1º prêmio 29.371 2º prêmio 34.861 3º prêmio 58.006 4º prêmio 55.090 5º prêmio 61.707 | DUPLA SENA concurso 1825 1º sorteio 27 30 32 36 43 48 2º sorteio 02 05 06 09 28 47 | LOTOMANIA concurso 1890 01 02 05 12 17 20 25 33 41 49 54 55 59 60 65 70 81 84 93 99 |
| QUINA concurso 4749 05 43 46 63 75 | LOTOFÁCIL concurso 1701 01 02 03 05 06 07 | TIMEMANIA concurso 1217 04 12 31 56 61 69 80 |
| MEGASENA concurso 2067 02 11 13 26 32 59 28 20 21 22 | TIME DO VILANOVGO 02 07 11 12 13 16 27 JUNHO | |

DIA DESORTE concurso 036 02 07 11 12 13 16 27 JUNHO

Promoção:

MINHA HISTÓRIA, MEU PRÊMIO!

Mais de

UM MILHÃO

em prêmios!



Vá até uma agência
Sicredi Vanguarda ou acesse
www.historiascooperativas.com.br
consulte o regulamento e saiba
como participar.

35

ANOS DE

*Histórias
cooperativas.*

Sicredi

Vanguarda PR • SP • RJ



Imagens meramente ilustrativas.

CERTIFICADO DE AUTORIZAÇÃO SEAE Nº 02.000346/2018

OBRIGADO CASCAVEL E REGIÃO POR FAZER PARTE DESTES 30 ANOS DE MUITAS CONQUISTAS.



Planos a
partir de R\$
215,00
mensais*

Nosso agradecimento a
todos os clientes, amigos,
colaboradores e
fornecedores.

Faça já o seu.



FREEMERICA *Valor referente a tabela de Agosto, sem juros e com taxa de administração de 0,2424% a.m.



Avenida Brasil
(45) 3333-9150

Loja 1 na Av. Brasil esq. com a Marechal, centro
Ligue (45) 3333-9150 ou acesse nosso novo site:
www.consorciofipal.com.br

FIPAL

CONSÓRCIO

Coleta seletiva do lixo

População precisa melhorar a separação de recicláveis

Assis Chateaubriand - O aumento populacional, residencial e econômico, com ampliações e instalações de novas empresas e indústrias têm gerado um problema em Assis Chateaubriand: geração expressiva de resíduos e rejeitos. O problema é que muitas vezes esses materiais não são descartados corretamente, afetando negativamente os próprios municípios e o meio ambiente.

A Coleta Seletiva é uma alternativa para diminuir o impacto ambiental de resíduos. Desde 2011, a Acamar (Associação dos Catadores de Materiais Recicláveis de Assis Chateaubriand) trabalha na

coleta dos resíduos recicláveis (papéis, plásticos, vidros, metais, eletrônicos, entre outros), num projeto implantado pela prefeitura com o objetivo de auxiliar na limpeza da cidade, tornando-a mais agradável e respeitando o meio ambiente.

Atualmente, segundo a Secretaria de Agricultura, Meio Ambiente, Serviços Urbanos e Obras, por mês, Assis gera em torno de 160 toneladas de resíduos recicláveis, mas somente 70 toneladas são coletadas pela Acamar, ou seja, ainda restam cerca de 90 toneladas que não são separadas pelos moradores, que des-

cartam todo esse montante de forma inadequada.

Além disso, das 70 toneladas coletadas, praticamente metade não pode ser reciclada, pois acabam sendo contaminadas com resíduos não reciclados misturados. Ainda de acordo com a Secretaria, efetivamente, são reciclados somente 40 toneladas, por mês, o que representa somente 25% de todos os resíduos recicláveis gerados mensalmente.

Os resíduos não separados previamente pela população são encaminhados ao Aterro Sanitário, que já está próximo de encerrar sua vida útil.

“Por isso, é imprescindível que os recicláveis sejam separados pelos moradores, objetivando o reaproveitamento”, afirma o secretário de Agricultura, Meio Ambiente, Serviços Urbanos e Obras, José Vieira Neto.

“As embalagens que se encontram com resto de produtos de limpeza ou alimentícios, como leite, iogurte, amaciante, refrigerante, cerveja, por exemplo, devem ser enxaguados com água e depois colocados para reciclagem, evitando insetos, mau cheiro e principalmente contaminação dos materiais recicláveis”, recomenda Vieira.

Sebrae auxilia na ativação do ecossistema de inovação

Palotina - O grupo é formado por 30 pessoas. “Atores” que representam diversas instituições públicas e privadas que ajudam a compor o chamado ecossistema de empreendedorismo e inovação de Palotina. O objetivo de estarem reunidos durante seis encontros, em formato de workshops, é mapear o ecossistema na cidade, identificando gargalos, indicando possíveis caminhos para superar desafios e, inclusive, auxiliando na criação de legislação específica de fomento à inovação no Município.

O primeiro encontro foi em junho. O objetivo foi sensibilizar o grupo sobre o tema para que desse início ao diagnóstico do ecossistema de inovação em Palotina, mapeando e avaliando o cenário. “Além

disso, tivemos uma preparação para o segundo workshop, realizado no dia 17 de julho, que abordou sobre ‘Planos’, identificando gargalos para a elaboração de projeto do ecossistema de empreendedorismo e inovação”, explica o consultor do Sebrae/PR e gestor da linha Inovação no Oeste do Paraná, Alan Alex Debus.

De acordo com Lara Beatrice Biezus, integrante do grupo em Palotina e, também representante da prefeitura como secretária de Indústria, Comércio e Turismo, a metodologia aplicada nos workshops permite identificar potenciais parceiros e o que cada um deles pode contribuir para o ecossistema de empreendedorismo e inovação na cidade. “O grande desafio é

sempre esse, identificar, conciliar, agregar e sensibilizar os agentes capazes de mobilizar o ecossistema e fazer com que estes se conectem para diálogos e parcerias sólidas e permanentes”, conceitua.

Até agora, ressalta Lara, já foi possível identificar os protagonistas para a promoção da cultura da inovação e empreendedorismo inovador em Palotina, nesse específico momento. “Com certeza é um start e outros virão alimentar esse ecossistema num futuro breve. O começo é sempre mais desafiador”, aponta.

A próxima etapa do ciclo de workshops de inovação em Palotina está prevista para setembro e será de preparação dos “atores” para realizar eventos e criar planos de ação.

É a etapa chamada de “Soluções”. Depois dessa etapa o ciclo prevê mais três meses de encontros: um para identificação de parcerias e articulação; outro a fim de conectar ações com SRI (Sistema Regional de Inovação), para que o ecossistema se utilize da plataforma SRI, definir modelo sustentável e captar parceiros externos. A última etapa terá como objetivo identificar oportunidades, atualizar planejamento e planos de ação. Paralelo a isso, o grupo elabora uma lei municipal de inovação

Os workshops de empreendedorismo e inovação são iniciativa do Sebrae no SRI, um dos eixos do POD (Programa Oeste em Desenvolvimento), em parceria com o PTI (Parque Tecnológico de Itaipu).

Embarcação clandestina com cigarros é apreendida pela PF

Foz do Iguaçu - Uma embarcação clandestina foi apreendida pela Polícia Federal na madrugada de ontem em Foz do Iguaçu. Os policiais federais realizavam patrulhamento embarcado no Lago de Itaipu quando detectaram uma embarcação clandestina que passava do Paraguai para o Brasil, em uma área rural de Foz do Iguaçu.

A polícia tentou parar o piloto, que percebeu a presença da polícia e fugiu. Ele abandonou o barco e desapareceu na mata. A embarcação estava carregada com 80 caixas de cigarros contrabandeados do Paraguai.

A embarcação, a carga e um veículo foram apreendidos pela polícia.



80 caixas de cigarros contrabandeados foram recolhidas pela polícia

Item de concurso que gerou polêmica é alterado pela PM

Curitiba - A Polícia Militar do Paraná corrigiu o edital polêmico do concurso de cadetes, que exigia “masculinidade” como um dos itens da avaliação psicológica para ingressar na corporação.

O item, que foi considerado preconceituoso, foi mudado para “enfrentamento”, descrito como capacidade do indivíduo em não se impressionar com cenas violentas e suportar vulgaridades e não se emocionar facilmente.

O termo foi alterado por determinação da governadora Cida Borghetti, que disse na segunda-feira não admitir qualquer tipo de postura discriminatória em atos do Estado.

Quando a governadora se manifestou, a Polícia Militar já tinha se justificado dizendo que o termo “masculinidade” é aprovado pelo Conselho Federal de Psicologia, que fazia parte dos 72 itens de avaliação psicológica do concurso que oferece 16 vagas para cadetes. Mesmo assim, o edital foi corrigido.

twitter.com/o_parana
facebook.com/JornalOParana
siteoparana@oparana.com.br

É muito **fácil** fretar um ônibus padrão Princesa dos Campos



Seja para turismo ou eventos, conte com uma empresa que há 80 anos investe no treinamento de motoristas, segurança, conforto, além de veículos que seguem um rigoroso sistema

de manutenção preventiva. Acesse o nosso site e veja como fretar é mais fácil do que você imagina:

www.princesadoscampos.com.br/fretamento

(45) 3225.4111

FRETAMENTO
EVENTUAL OU
CONTÍNUO



Princesa dos Campos
FRETAMENTO

horóscopo

ÁRIES

Talvez não seja tão fácil lidar com a concorrência no trabalho, mas não jogue a toalha. Podem surgir atritos com alguém mais velho. No romance, as críticas não vão cair bem.

TOURO

Dia indicado para cuidar de qualquer assunto pendente em casa. Fique longe dos exageros, seja na alimentação ou até na hora de se dedicar ao serviço. No romance, a rotina pode incomodar.

GÊMEOS

Bom dia para conversar com os colegas, lidar com clientes ou melhorar sua rede de contatos no trabalho. Na vida a dois talvez enfrente tensão — um bom papo ajuda a resolver tudo.

CÂNCER

As estrelas enviam boas energias para lidar com imóveis, comprar a casa própria ou adquirir algo mais caro para o lar. Alguém da família pode se intrometer na sua vida amorosa.

LEÃO

No trabalho, concentre-se para não ter dor de cabeça mais tarde. Redobre a atenção para não perder informações importantes. Pode se encantar com alguém à primeira vista.

VIRGEM

Confie em sua intuição para lidar com qualquer imprevisto, inclusive nas finanças. Os astros avisam que pode ter prejuízo. A possessividade talvez atrapalhe o romance.

LIBRA

Você estará mais confiante para correr atrás do que deseja. Mas faça um esforço para controlar seu gênio ao lidar com os parentes. Na conquista, tome a iniciativa.

ESCORPIÃO

Você tem mais chance de ter sucesso no trabalho se agir nos bastidores. Evite falar demais para não deixar um segredo escapar. Na paquera, vai se sair melhor se ficar na sua.

SAGITÁRIO

É hora de sonhar alto e investir no que acredita! Mas não misture amizade com dinheiro se quiser evitar prejuízos. Companheirismo e bom humor ao lado do par.

CAPRICÓRNIO

Mantenha seus objetivos e lute com garra para conquistar uma posição melhor no trabalho. Porém, tente ser mais maleável com as pessoas. Paquera com alguém popular pode dar certo.

AQUÁRIO

Trabalho em grupo vai fluir melhor, especialmente se investir no diálogo para se entender com os colegas. Aposte no bom humor para melhorar a vida com quem ama.

PEIXES

Há sinal de mudanças no trabalho e você pode aproveitar isso para se destacar. Tente se desapegar dos maus hábitos e cuidar da saúde. Pode viver momentos excitantes com o par!

SALMO DO DIA

Deus meu, em ti confio, não me deixes confundido, nem que os meus inimigos triunfem sobre mim. (Salmo 25)



Resumo de Novelas



Dom Sabino machuca um professor da academia

Em "O tempo não para", Dom Sabino machuca um professor da academia da Samvita e é levado por seguranças. Elmo ajuda Dom Sabino, que repreende a filha ao vê-la com roupas novas. Helen fica indignada com o jeito como Petra trata Menelau. Betina pede que Mariacarla a represente contra a Samvita. Emílio consegue ser o advogado pessoal de Samuca. Nico adoece com catapora.



SOLUÇÃO ANTERIOR

| | | | | | |
|---|---|---|---|---|---|
| A | C | O | | | |
| G | R | A | V | I | D |
| I | R | O | N | A | D |
| A | A | C | O | T | D |
| E | X | P | L | O | R |
| A | O | D | O | A | D |
| L | A | R | B | A | G |
| E | S | P | I | N | G |
| J | A | M | A | N | T |
| | | | | | |
| P | E | D | R | E | G |
| N | O | E | R | A | S |
| T | C | M | A | R | C |
| F | E | I | T | I | C |
| L | L | L | A | E | A |

PALAVRAS CRUZADAS DIRETAS

| | | | | | |
|---|-------------------------------------|--|---|-------------------------------------|--|
| A menor combinação que leva a culpa no lugar de outro | | Regula as telecomunicações (sigla) | Líder como Vargas entre 1937-45 | Precede o trovão | Fontes essenciais à sobrevivência humana |
| Como se destacou Raposo Tavares | | | | | |
| | | Émile Durkheim, sociólogo francês | Ave como o Donald (TV) | | Elizabeth (?), a mãe do príncipe Charles |
| Juiz de (?), cidade de Minas Gerais | Monograma de "Ricardo" | Depois dele, o declínio é inevitável | | | |
| | | | | Orelha, em inglês | |
| Lanche ingerido na hora do recreio escolar | Área para embarque em trens e metrô | Estado de extrema desordem | | Imediata | Cerimônia de caráter simbólico |
| Põe em prática | | Diz-se de problema de saúde prolongado | | | |
| | | | (?) minerais: proporcionam a dureza óssea | | |
| "Contra (?) não há argumentos" (dito) | | Amy Irving, atriz dos EUA | Isso, em espanhol | | Atração artística da Capela Sistina |
| | | | | | Naipes cujo símbolo é um trevo negro |
| | | | Fruta da goma de mascar dos maias | | |
| Alcatrão, em inglês | | Cantor de "Paciência" | | | (?) e E: as classes pobres (Econ.) |
| Águas (?), região marítima explorada pela Petrobras | | Cobertura de circo | | Orientador no curso à distância | |
| | | Demarca terras indígenas (sigla) | | | |
| | | | | | Formato do palito de dentes |
| (?) - se: eufemismo de "morrer" | | (?) - 16, caça dos EUA | | Do- (?), técnica de pressão digital | Instância psíquica regida pelo prazer |
| | | | | | A favor de |
| "O Que É Isso, (??)", filme de Bruno Barreto | | | | | |
| Adquiridos por financiamento (carros) | | | | | |

REDE GLOBO

MALHAÇÃO

Alex ajuda Flora a arrumar a bagunça causada pelo fogo. Pérola acorda na casa de Márcio e se sente acolhida por Rafael. Álvaro se interessa pela ONG Percurso. Gabriela insiste em marcar uma consulta médica para Flora. Paulo convida Marli para a apresentação de dança de Mel. Leandro convida Garoto para uma aula de dança. Rosália avisa a Maria Alice que seu tio, Armando, está mal de saúde.

ORGULHO E PAIXÃO

Elisabeta e Charlotte entrevistam Jane para o livro de Elisabeta. Ela promete encontrar uma peruca para Mariana. Olegário encontra as fotos de Kléber com os explosivos. Fani se desculpa com Ernesto. Petúlia avisa a Susana que as provas contra Kléber sumiram. Brandão desconfia de que Luccino está escondendo Mariana. Lady Margareth envenena o cavalo de Elisabeta.

SEGUNDO SOL

Viana avisa Juarez a tempo e ele consegue fugir com a família. Rochelle se insinua para Roberval e ameaça contar para Karen que ele é irmão de Edgar. Beto pede o divórcio a Karola. Luzia deixa o hospital e dispensa Beto, para a surpresa de Ícaro. Remy surpreende Luzia em seu apartamento e afirma que eles ficarão juntos. Beto decide ir atrás de Luzia e se espanta ao ver Remy.

SBT

AS AVENTURAS DE POLIANA

Débora mente para Marcelo sobre tentar engravidar, mas continua tomar remédio para evitar a gestação. Lorena telefona para Luísa e diz que Poliana não está bem. Ao chegar na casa de Durval descobre que é um plano de Poliana e Lorena para jantarem com em família. Mirela e Guilherme estão arrumados para gravar o filme com direção de Luigi.

BAND

ASAS DO AMOR

Eylül liga para Leyla, pedindo ajuda. Ayla conta a Gulsum que Ruzgar foi sequestrado por culpa de Onur. Leyla liga para Alper e o avisa que Eylül está na delegacia. Hasmel conta para Canan que a Leyla é a noiva dele. Alper chega até a delegacia e tem conhecimento da briga entre Burak e Doruk.

RECORD

JESUS

Judite trata Livona com autoridade. Jesus segue em direção a Nazaré com André e Filipe. Caius paga pelos serviços de Adela. Salomé pede para Deborah solicitar a ajuda de Caius para ir até Batista. Diana conversa com Almáquio sobre Adela. Petronius se abre com Pilatos. Jesus diz que sua família lhe espera em Nazaré. Em Cafarnaum, Pedro questiona a presença do centurião Cornélio em sua casa.

Maiara e Maraísa abrem a Feira do Melado

Uma das maiores festas do interior do Paraná começa hoje em Capanema. A 20ª Feira do Melado será realizada no Parque de Exposições Armandio Guerra e terá no palco principal as cantoras sertanejas Maiara e Maraísa nesta noite de abertura.

Para os cinco dias do evento, o público estimado é de 100 mil pessoas. E atrações não vão faltar. O público confere na quinta-feira a apresentação dos cantores Pedro Paulo & Alex, na sexta-feira a noite será embalada pelos cantores Fernando & Sorocaba e, para encerrar a temporada de shows com chave de ouro, os cantores Bruno e Barreto se apresentam no sábado.

Os ingressos para os shows custam de R\$ 30 a R\$ 60. O passaporte para todos os shows está sendo vendido por R\$ 90 na pista e R\$ 130 o ingresso VIP. Todos os dias antes dos shows tem DJ Edson x Ava e depois dos artistas principais segue o baile com Barreto e Campo Grande.

PROGRAMAÇÃO

A abertura do evento ocorre às 19h de hoje no Parque de Exposições com show pirotécnico. A abertura dos pavilhões para visitação será feita às 20h, com apresentações e tenda cultural. A exposição segue até as 22h, quando começa o show na arena de shows.

CANA-DE-AÇÚCAR

Os produtores da cidade e da região estão com a atenção voltada para atender toda a demanda da festa, produzindo melado, melaço,

açúcar mascavo, cachaça e outros produtos. Muitas dessas agroindústrias têm produção e mercado o ano todo, o que faz com que nesse período o trabalho seja dobrado para atender o evento, que recebe gente do Brasil inteiro e até dos vizinhos Paraguai e Argentina.

Tanto na Família Haas quanto na agroindústria Manguaba serão uma tonelada e meia de produtos destinados para comercialização na Feira do Melado. A Família Haas ainda terá outro estande com cachaça e licores. “Temos uma boa venda durante o ano. Boa parte disso veio de contatos feitos a partir da feira e sempre intensificamos a produção para poder comercializar um bom produto durante o evento”, afirma Gilberto Haas.

MELADO BATIDO

Mas dentre todas as delícias da feira, uma se sobressai: é o melado batido, o mais procurado pelos visitantes.

O produto é diferente dos produzidos no restante do País. O sabor e a cor do melado são a união de vários fatores. De dar água na boca!

Quem passa pelo evento pode conferir esse produto inigualável e muitos outros produtos feitos a partir da cana-de-açúcar.

O produtor Edio Morgentern, da Manguaba, explica que os produtos de Capanema têm um sabor diferente: “A coloração e o sabor que conseguimos nos nossos produtos aqui não são encontrados em outros locais. Tem gente que vem de outros estados só para comprar nossos produtos, pois ninguém consegue chegar perto dos nossos melados”.

A programação completa de todos os dias do evento, cursos e apresentações você encontra no site do Jornal O Paraná

(www.oparana.com.br) e na página oficial do evento (<https://www.facebook.com/FeiradoMeladoOFICIAL/>).



AGOSTO É O MÊS DOS PAIS

Presenteie o Papai com um Fim de Semana inesquecível na Selva e pague em 2 x no Cartão de Crédito.

Venha para o Falls!



RESERVE AGORA

RESERVAS E INFORMACOES
RESERVASBRASIL@HOTELFALLSIGUAZU.COM
OU PELO WHATSAPP +54 9 3757 467757

WWW.HOTELFALLSIGUAZU.COM

Coluna Social

By Tania Moraes

social@oparana.com.br

FELICIDADES!!

Marinilse Fátima Reis, Sirlei Almeida, Ademir Lemos, Henrique Augusto Moraes, Kelly Marafon, Luiz Carlos Volpato, Ivone Somariva, Marcos Bomfim, Evandro Neves, Roberto Carlos Ribeiro e Luciana Lacerda Souza.



As amigas Suelen Pereira e Deisi Franciscato, clicadas por Arivonil Policarpo

FeliCidade do Idoso

A Prefeitura de Cascavel prepara mais uma superfesta para quem tem mais de 60 anos. É mais uma edição do FeliCidade do Idoso, que vai reunir muita diversão, exames médicos, atenção à saúde e, claro, comida boa. Será dia 23, no Parque de Exposições Celso Garcia Cid, onde ocorre a Expovel.

PALAVRAS

Minha irmã me propôs um desafio: que eu parasse de reclamar durante uma tarde inteira. Não sei de onde ela tirou que eu reclamo. Eu então teria que passar toda uma tarde impedida de reclamar de qualquer pessoa ou situação, por mais esdrúxula que fosse. Caso não conseguisse cumprir o tal desafio, deveria lhe pagar "multa" (leia extorsão) de R\$ 50. E não é que deu certo! O aplicativo para celular do meu banco é ótimo... e pouco depois das 18h o dinheiro já estava na conta dela.

Inclusão em pauta

Esta será a primeira eleição em que transexuais e travestis poderão usar os nomes sociais para votar. No Paraná, dos 7,9 milhões de eleitores, 304 têm nome social e estão aptos a votar.

HOJE

Ao fim do dia podemos aguentar muito mais do que pensamos que podemos.

Frida Kahlo

João e Ana Paula Bandeira, em recente evento social na Associação Médica de Cascavel



ARIVONIL POLICARPO

Megaevento em Foz

Com muito verde e uma estrutura para receber grandes eventos, os colaboradores do resort Mabu Thermas Grande vão recepcionar mais de 350 pessoas da rede Minds English School que vêm das cinco regiões do País. O evento será de 23 a 27 de agosto. Foz do Iguaçu foi escolhida pela beleza natural que encanta quem a visita.

A bela cascavelense Nadia Asencio, que hoje reside em São Paulo, em foto de Pupin&Deleu



Atividades culturais

A Casa da Cultura Zona Norte, em Cascavel, recebeu novos equipamentos e instrumentos musicais, que vão ajudar no atendimento da criança e do adolescente com algum risco de vulnerabilidade social que frequentam as oficinas. O local oferece aulas de violão, flauta, percussão, coral, hip hop e teatro, com intuito de evidenciar a prática artística e promover a cidadania. Para saber mais, ligue para (45) 3902-1347.

BEIJO

A coluna manda beijo para Solange Fretta, secretária executiva da AMC (Associação Médica de Cascavel), pessoa proativa e competente que conduz a entidade.

Quer ter sua foto publicada na coluna?

SAIBA COMO

Entre em contato pelo email social@oparana.com.br ou pelo telefone (45) 3321-1000

Você ama. A gente protege.

VIP DINÂMICA
CORRETORA DE SEGUROS

ESCRITÓRIO 1 . 45 3225-0406
Rua Salgado Filho, 1956 - Centro
ESCRITÓRIO 2 . 45 3037-1037
Rua Lins 180 - Sl 102 . Bairro São Cristóvão
ESCRITÓRIO 3 . 45 3306-8081
Av Rocha Pombo 1504 . Bairro Nova York
CASCAVEL . PARANÁ

www.vipdinamica.com.br

EXCLUSIVO
PARA MOTOS

**3ª etapa do
Metropolitano
de Arrancada de
Motos de Cascavel**
Autódromo Zilmar Beux

**Dia
25/8**
HORÁRIO:
DAS 10 ÀS 22H

Sul-Americano

Falta exatamente uma semana para o início do Campeonato Sul-Americano de Kart no Kartódromo Velopark no Rio Grande do Sul. A competição já conta com 119 pilotos inscritos, representando Brasil, Argentina, Uruguai, Chile, dentre outros.

ACDelco
BATERIAS

24
meses de
garantia

COPECAL
AUTO PEÇAS

FONE 3220-4774

Paranaense de Kart encerra as inscrições com desconto dia 24

Inscrições com desconto de 25% para o Campeonato Paranaense de Kart se encerram no próximo dia 24. Até lá a taxa será de R\$ 300 para as categorias Mirim e Cadete; e de R\$ 900 para Júnior Menor, Novatos, Júnior, Sênior B, Sênior A, Graduados, Super Sênior, F-4 e Shifter. A partir do dia 24, a taxa passa para R\$ 400 para Mirim e Cadete; e de R\$ 1.200 para as demais. As inscrições antecipadas podem ser feitas no Kart Clube de Pato Branco, com Mariane, pelo telefone (46) 99933-5318 e pelo e-mail campeonatokartpb@hotmail.com.

O Paranaense de Kart deste

ano terá disputas nas categorias Mirim, Cadete, Júnior Menor, Júnior, Novatos, Sênior B, Sênior A, Graduados, Super Sênior, F-4 (subdividida em F-4 Graduados e F-4 Sênior), F-4 Super Sênior e Shifter. A promoção e organização são do Kart Clube de Pato Branco, com supervisão da Federação Paranaense de Automobilismo (FPrA), e apoio das empresas Brandalize Arquitetos Associados, Ônix Tintas Automotiva e Industrial, Farmácia Alternativa, Pablo Racing, Tuboforte Derivados de Cimento, Diário do Sudoeste, TV Sudoeste, Aeroporto Landin, BSD

Sistemas de Segurança, Paralego Racing, Ampernet Telecom, Xaxim Recuperadora de Veículos, Meo Kart, Live Well Administradora de Condomínios, Jeferson Correa Consultório Odontológico, A1 Formaturas, Guepardo Importação e Exportação, Bransilos, Hotéis Província, Patão Supermercado, Vitória Materiais de Construção, Sul Pneus, Sementes Guerra e Rádio Itapuã.

Marcos Fernandes, campeão da categoria Sênior B na Copa Brasil de 2016, confirmou presença no Paranaense de Kart



MARIO FERREIRA

Começa a venda de ingressos para a Stock Car em Cascavel



Em Cascavel, A Stock Car tem um dos maiores público de toda a temporada

Cascavel já se prepara para receber a Stock Car. A cidade do oeste paranaense terá, no Autódromo Zilmar Beux, a oitava etapa da temporada da principal categoria do automobilismo brasileiro, em rodada dupla que será dia 9 de setembro.

Para o torcedor cascavelense, fã de automobilismo, é a oportunidade de ver de perto feras como Rubens Barrichello, Cacá Bueno, Lucas di

Grassi, Nelsinho Piquet, Daniel Serra, Max Wilson, entre muitos outros. O fim de semana também terá etapa do Campeonato Brasileiro de Marcas.

Os mais ávidos já podem adquirir seus ingressos. As vendas para a etapa de Cascavel estão abertas pelo site oficial da Stock Car (www.stockcar.com.br) e também no site da Tickets For Fun (<http://premier.ticketsforfun.com.br>).

As entradas estão disponíveis a preços promocionais.

O torcedor pode também

optar por comprar os ingressos em cinco postos da rede Petrobras espalhados pela cidade nos seguintes endereços:

- Av. Brasil, 5.276, Centro, Cascavel
- Av. Brasil, 9.107, Coqueiral, Cascavel
- R. Paraná, 1.591, Centro, Cascavel
- R. Rio de Janeiro, 2.802, Centro, Cascavel
- Rod. BR-277, KM 583 + 500 metros, Cascavel Velho, Cascavel

Enduro

Os pilotos de Toledo dominaram a décima etapa do Campeonato Paranaense de Enduro, disputada domingo, em Medianeira, vencendo cinco das seis categorias disputadas. Cláudio Hiert ganhou a categoria Sênior; Gustavo Hiert, a Júnior; Joir de Oliveira Borges, a Over 40; Marcelo Colnheis, a Novatos; e Nicolas Muller e Luiz Bachi, a categoria Duplas. A única vitória de um não toledano foi registrada na categoria Máster, com o curitibano Emerson Loth conquistando o primeiro lugar.

Bruno Varela

Atual campeão do Rali dos Sertões e do Campeonato Brasileiro de Rali Baja com UTV, Bruno Varela (Can-Am/Divino Fogão/Arisun/Blindarte/Norton/Cotton Racing) quer a segunda vitória consecutiva na principal competição off-road do Brasil, que será realizada de 18 a 25 deste mês, largando em Goiânia (GO) e terminando em Fortaleza (CE).

Fernando Alonso

O espanhol Fernando Alonso anunciou ontem que deixará a Fórmula 1 no fim da atual temporada. Ele não comenta o futuro, mas tudo indica que seu destino será a Fórmula Indy, nos Estados Unidos.

HAISHIN
YAKISOBA
DELIVERY
3035-4141 9 9854 0282
[/haishinyakisoa](http://haishinyakisoa.com.br)

NEW HOLLAND
AGRICULTURE
CONSÓRCIO
Av. Brasil, 3.025 - Fone (45) 2101-3333
São Cristóvão - Cascavel - PR

Panorâmica
Imaginologia Odontológica
Serviços de Radiologia
Tomografia Computadorizada
Documentação Odontológica
Rua Antonina nº 1971 - Cascavel PR
45 3224 5662
www.panoramica-raiox.com.br

RADIADORES FÓRMULA 1
Há 45 anos em cascavel
(45) 3037-7080
Av. Rocha Pombo,
1382 - Nova York -
Cascavel / PR

Casas Brasil
Confecções, Cama
Mesa e Banho
Charme para
você e conforto
para sua família
Assis Chateaubriand
Av. Tupãssi, 2.547
Fone (45) 3528-6456
Toledo
Rua Barão do
Rio Branco, 1.132
Fone (45) 3277-1923

Decisão no Maracanã

Fla e Grêmio decidem vaga na semi da Copa do Brasil

Rio de Janeiro – Equipes que lutam pelo título nas principais competições do calendário brasileiro e sul-americano, Flamengo e Grêmio duelam hoje num jogo no qual apenas um seguirá adiante na Copa do Brasil. O embate, válido pela rodada de volta das quartas de final, está marcado para as 21h45, no Maracanã.

No confronto de ida, a igualdade prevaleceu com um empate por 1 a 1 em Porto Alegre. Assim, quem vencer nes-

ta noite avançará à semifinal para enfrentar quem passar de Chapecoense x Corinthians, também nesta quarta-feira. Um novo empate entre cariocas e gaúchos, independentemente do placar, levará a decisão da vaga aos pênaltis.

No intervalo entre o mata-mata da Copa do Brasil, Rubro-Negro e Imortal se enfrentaram pela Série A e o time tricolor venceu por 2 a 0, no Rio Grande do Sul. Hoje, os cariocas contam com casa cheia:

quase 45 mil ingressos foram vendidos antecipadamente.

Para este jogo, o técnico Maurício Barbieri fará mudanças no Flamengo em relação ao time que venceu o Cruzeiro no fim de semana, pelo Brasileirão: René e Cuéllar voltam após cumprirem suspensão contra a Raposa. Já Fernando Uribe é dúvida.

No Grêmio, o técnico Renato Gaúcho conta com todos os titulares à disposição, com o retorno de Luan, recuperado de dores. Além do camisa 7, o

treinador gaúcho poupou os principais jogadores da rodada do fim de semana do Campeonato Brasileiro, na goleada sobre o Vitória.

FLAMENGO X GRÊMIO – 15/8, ÀS 21H45



D. Alves; Rodinei; Réver, Léo Duarte e René; Cuéllar, L. Paquetá, Diego e Everton Ribeiro; Vítinho e H. Dourado. Técnico: Maurício Barbieri

Marcelo Grohe; Léo Moura, Geromel, Kannemann e Cortez; Maicon, Cicero, Ramiro, Luan e Everton; André. Técnico: Renato Gaúcho

panorama
esportivo

Série D

A Federação Paranaense de Futebol publicou nesta semana o tão aguardada definição das vagas do Estado na Série D do Campeonato Brasileiro 2019. Além de Foz do Iguaçu e Maringá FC, que garantiram o direito de disputar a quarta divisão nacional pelo Campeonato Paranaense, a federação confirmou o Cianorte como o terceiro representante.

Taça FPF

Assim como Foz e Maringá, o Cianorte acabou se garantido na Série D com a campanha realizada no Estadual deste ano. É que a terceira vaga do Estado sairia da Taça FPF, competição sub-23 que não emplacou este ano devido ao desinteresse das equipes – apenas três times demonstraram a intenção de disputá-la.

Interior torce

Os times do interior agora ficam na torcida pelo Operário Ferroviário, que está a dois jogos da Série B do Campeonato Brasileiro. É que o Fantasma, assim como fez o Londrina, apresenta rápida ascensão no cenário nacional. Ainda assim, caso tropece nas quartas de final diante do Santa Cruz-PE, o time de Ponta Grossa já tem vaga garantida na Série C, o que faz com que as vagas à Série D pelo Paranaense de Futebol 2019 “desçam” ainda.

Sexto colocado

Este ano, o Cianorte herdou a vaga à Série D sendo o sexto colocado dentre os 12 times do Estadual, enquanto o Foz foi o terceiro e o Maringá o quinto colocado. No ano que vem, caso o Paranaense distribua três vagas à quarta divisão nacional, a disputa por elas poderá ficar com times que terminaram mais abaixo na classificação, pois Atlético, Paraná, Coritiba, Londrina e Operário já têm vagas nas divisões A, B e C.

Copa do Brasil

Vale lembrar ainda que Foz do Iguaçu e Maringá disputarão em 2019 a Copa do Brasil, competição mais valorizada financeiramente do calendário nacional. Caso vençam a partida de estreia, cada um receberá R\$ 500 mil de premiação. Também por isso é sonho de dez em cada dez times, assim como a Série D, para o ingresso no Campeonato Brasileiro.

Poderosas

No futebol feminino, as maiores representantes do Paraná têm compromisso fora de casa nesta quarta-feira. As Poderosas do Foz Cataratas/Coritiba enfrentam o time da Portuguesa às 15h, no Pacaembu, em São Paulo, pela 13ª rodada da Série A1 do Campeonato Brasileiro. A partida que a princípio estava marcada para acontecer no estádio do Canindé, foi transferida pela CBF para o estádio do Pacaembu.

MINEIRÃO | Santos e Cruzeiro encerram mata-mata das quartas de final



Cruzeiro e Santos se enfrentam nesta quarta-feira, às 19h30, no Mineirão, pelo jogo de volta das quartas de final da Copa do Brasil. A Raposa venceu o primeiro duelo por 1 a 0 na Vila Belmiro e saiu na frente. Com o resultado, o Peixe precisa de uma vitória por dois gols de diferença para avançar direto. Para isso, entretanto, não conta com Yuri (dores no pé) e Sasha (foto), que aprimora o condicionamento físico.

Corinthians reencontra Chape na Arena Condá

Chapecó – Três dias depois de ter sido derrotado pela primeira vez na história pela Chapecoense, o Corinthians reencontra a equipe catarinense nesta quarta-feira, quando decide uma vaga na semifinal da Copa do Brasil, às 21h45, na Arena Condá.

No último domingo, com uma formação alternativa, a equipe paulista visitou o time de Chapecó (SC) e acabou derrotado por 2 a 1, com direito a uma falha do goleiro Cássio nos acréscimos do jogo. Foi o primeiro revés dos corintianos para a Chape em 10 partidas. Até então, eram seis vitórias al-

vinegras e três empates.

Hoje, o Alvinegro do Parque São Jorge pode até empatar para avançar, enquanto um novo revés, independentemente do placar, levará a disputa aos pênaltis, uma vez que venceu o jogo de ida das quartas de final, por 1 a 0, e não há mais o critério de gols marcados para definir o vencedor no regulamento deste ano.

No jogo de hoje, o Corinthians volta a atuar sem centro-avante, pois Roger não pode atuar por já ter defendido o Internacional na competição e Jonathas estar em recuperação de lesão muscular.

Na Chape, o técnico Guto



Goleiro Cássio falhou feio contra a Chape no último domingo

Ferreira aposta na força da equipe para seu segundo jogo desde o retorno – reestreeu o domingo justamente contra o

Corinthians: “sonhar não custa nada. Histórias lindas são contadas na Chape, por que não mais uma?”.

Santiago receberá jogo único da Copa Libertadores em 2019

Assunção - Santiago, capital do Chile, foi a cidade escolhida para receber, em 2019, a primeira final de Copa Libertadores decidida em parti-

da única. A Conmebol anunciou ontem a decisão, após reunião do conselho da entidade sul-americana, em Luque, no Paraguai.

A decisão da Copa Sul-Americana do ano que vem, que também sofrerá alteração de formato e ocorrerá em jogo único, será em Lima, no Peru. Ambas as competições, assim, repetem o modelo em vigor na Europa com a Liga dos Campeões e a Liga Europa - final única e campo neutro.

Além de Santiago, outras duas cidades concorriam à

sede do jogo final da Libertadores no ano que vem: Montevideu (Uruguai) e Lima. A escolha, de acordo com nota divulgada pela Conmebol, levou em contra critérios como: capacidade de organização, logística, segurança, tecnologia, aspectos políticos, sociais, ambientais e legais, capacidade hoteleira, mobilidade e situações favoráveis para direitos comerciais e de transmissão de TV.

“Além de gerar mais receita para ser reinvestida no desenvolvimento esportivo, as fi-

nais únicas serão uma grande oportunidade para que a América do Sul dê um grande salto em infraestrutura esportiva, organização de eventos, controles de segurança, conforto e atenção nos estádios, e na promoção regional e mundial dos nossos torneios, clubes e jogadores”, argumentou o presidente da Conmebol, Alejandro Domínguez.

Desta forma, o formato tradicional da Libertadores e da Sul-Americana, com jogos de ida e volta para a definição do campeão, será utilizado pela última vez neste ano.

| TODAMANHÃ | |
|---------------------------|---------------------------------|
| COPA DO BRASIL | |
| 19h30 | Cruzeiro x Santos |
| 21h45 | Chapecoense x Corinthians |
| 21h45 | Flamengo x Grêmio |
| SUL-AMERICANA | |
| 19h30 | Temuco x San Lorenzo |
| 21h45 | Millonarios x General Diaz |
| AMISTOSOS | |
| 13h | Hamburgo x B. de Munique |
| 13h15 | Barcelona x Boca Juniors |
| SUPERCOPADA EUROPA | |
| 16h | Real Madrid x Atlético de Madri |

Canoagem

Canoístas cascavelenses disputam o Mundial de Velocidade em Portugal

Cascavel – Pouco mais de dois meses depois de terem evado a bandeira do País ao lugar mais alto do pódio no Campeonato Sul-Americano em Cochabamba (BOL), os canoístas olímpicos Ana Paula Vergutz e Vagner Souta Jr, do CRC (Clube de Regatas Cascavel), competirão agora entre os melhores do planeta no Campeonato Mundial de Canoagem Velocidade, que terá a edição 2018 realizada na próxima semana, de quinta (23) a domingo (26), na cidade Montemor-o-Velho, em Portugal.

Vagner, que na Bolívia foi campeão no K4-1000m e vice no K1-1000m, treina em águas portuguesas desde o fim da competição sul-americana. Já Ana Paula embarca hoje para o país europeu.

Até ontem, ela aproveitou a proximidade e o incentivo de



Ana Paula Vergutz treinou até ontem no Lago de Cascavel antes de seguir viagem

familiares e amigos para treinar no Lago Municipal de Cascavel. “Não vou para um Mundial há muito tempo, desde a edição de 2015, em Milão, na Itália. Então, vou tentar superar meus próprios tempos. Sei que estou bem em se tratando de competições na América, e

lá em Portugal espero ter a sorte de entrar em uma semifinal na qual consiga me classificar ao menos para uma final B [que classifica do 9º ao 16º lugar]”, diz Ana Paula, que tem como meta pessoal terminar entre os 15 melhores do mundo no K1-500m e medalhar no K1-1000m.

Ana Marcela é bronze na maratona aquática do Pan-Pacífico no Japão



Ana Marcela Cunha conquistou uma medalha inédita para o Brasil

Rio de Janeiro – No último dia de competições, ontem, o Brasil conquistou mais uma medalha no Campeonato Pan-Pacífico, no Japão. Desta vez, o pódio veio com Ana Marcela Cunha, que terminou a prova de 10 km da maratona aquática com o bronze, o primeiro do Brasil na história da competição – e a quinta medalha do Brasil no Pan-Pacífico.

Ana Marcela Cunha fez uma prova brilhante e esteve à frente do primeiro pelotão durante todas as cinco voltas do circuito. A atleta da seleção só foi superada no fim da última volta, quando a americana Haley Anderson e a australiana Kareena Lee encostaram e, em um final de prova emocionante, to-

caram a placa antes da brasileira. Haley terminou com o ouro (2h08m24s), Kareena Lee com a prata (2h08m26s) e Ana Marcela Cunha com o bronze (2h08m27s).

Entre os homens, Allan do Carmo acompanhou o primeiro pelotão durante as primeiras voltas da prova. O atleta da seleção brasileira, porém, ficou um pouco atrás no sprint final e terminou a prova na quinta colocação (1h59m23s). Victor Colonese terminou em 14º com o tempo de 1h59m27s. O ouro foi para o americano Jordi Wilimovsky (1h58m50s), a prata para o canadense Eric Hedlin (1h56m56) e o bronze para o australiano Nick Slowman (1h59m20s).

MISSA E SHOW

EM COMEMORAÇÃO AOS 60 ANOS DA RÁDIO COLMÉIA E AOS 40 ANOS DA ARQUIDIOCESE DE CASCAVEL

PE. REGINALDO MANZOTTI

Realização:



ARQUIDIOCESE DE CASCAVEL



ENTRADA GRATUITA - 1kg de alimento

NO ESTÁDIO OLÍMPICO DE CASCAVEL

18 Agosto | 19H

Apoio:



FUNDAÇÃO ELIBERTO STEIN

Patrocínios:



Sicredi



BônusCred



Imobiliário

imobiliario@oparana.com.br

1 - O Paraná Quarta-Feira, 15/08/2018

  CONSTRUTORA.JL
WWW.CONSTRUTORA.JL.COM

40 ANOS

RODA GIGANTE

OBRIGADO CASCAVEL,
NOSSA HISTÓRIA
TEM A SUA MARCA.





Curta nossa Fan Page e compartilhe as novidades.

Fique por dentro dos lançamentos do mercado imobiliário, com conteúdos sempre atualizados.



APARTAMENTOS EM CONSTRUÇÃO

= ED. PRIVILEGE. APTOS 5º ANDAR - Rua Mato Grosso - CENTRO. - R1 - 062.178-2010 (02APTº POR ANDAR). Com (294,31M² 02 vagas de garagem). 01suíte máster, closet, 02 suítes, sala estar / jantar / espaço gourmet, sacada, lavabo, cozinha, lavanderia, dep. de empregada - Área comum c/ piscina adulto, piscina infantil, deck, Play Ground, fitness, sauna mini-quadra, salão de festas, cozinha gourmet, churrasqueira, sala de jogos, bicicletário.

= ED. ABSOLUTE. APTOS - Rua Carlos de Carvalho - CENTRO. - R1 - 79.563-2014 (06 APTº POR ANDAR)- (DUAS OPÇÕES DE PLANTAS), 02 quartos, Bwc social, sala / cozinha / lavanderia. vaga de garagem. Área comum Hall decorado, 03 elevadores, salões de festa, churrasqueira e outros atrativos. EXCELENTE LOCALIZAÇÃO.

APARTAMENTOS

= ED. ELEGANCE. APTOS - Rua Dom Pedro II esq. Mato Grosso - CENTRO. - R1 -16.347-2013 (02 APTº POR ANDAR). Com (240, M² 02 vagas de garagem) - 01 suíte, 02 quartos, Bwc social, sala p/ 2 ambientes c/, churrasqueira, lavabo, cozinha, área de serviço, bwc, área comum com piscina, salão de festa com espaço gourmet, Hall decorado, câmaras segurança, medidor água individual poço artesiano.

= ED. CONTEMPORANEAU. APTO 202- R. Carlos de Carvalho, 3480 esq. -CENTRO. Com 241,699M². 01 suíte c/ balcony, 02 quartos, bwc social, sala p/ 2 ambientes c/ espaço gourmet, balcony, lavabo, cozinha, lavanderia, 02 vagas de garagem. depósito.

= ED. INFINITY. APTOS - Rua Mato Grosso - CENTRO. - R1 - 44.306 - 2011 Com 164,271M². 01 suíte, 02 quartos, Bwc social, sala p/ 2 ambientes c/ churrasqueira, cozinha, lavanderia. 02 vagas de garagem.

= ED. SPLENORE. APTOS - Rua Pedro Ivo - CENTRO. - R1- 75.770 - 2012 (04 APTº POR ANDAR). Com 154,488M². 01 suíte, 02 quartos, Bwc social, sala p/ 2 ambientes c/ churrasqueira, cozinha, lavanderia. 02 vagas de garagem.

= ED. WAY POINT. APTO 901 - Rua Recife, 1.000 - CENTRO. Com. 204, m², 01 suíte, 02 quartos, Bwc social, sala p/ 02 ambiente c/ sacada churrasqueira / pia, lavabo, cozinha, lavanderia, bwc de serviço, 02 vagas de garagem. (Ficam armários cozinha, lavanderia e bwc - Box Blindex) R\$ 580.000,00 à vista

= ED. BELLATRIX. APTO 402 - Rua Presidente Kennedy, 717 - CENTRO. Com. 187, m², 01 suíte, 02 quartos, Bwc social, sala p/ 02 ambientes, sacada e churrasqueira, cozinha, lavanderia, 03 vagas de garagem, depósito, (FICAM OS MÓVEIS FIXOS, BWC, COZINHA E LAVANDERIA - BOX BLINDEX). R\$ 520.00,00 à vista

= ED. RESID. GIARDINO D'ITALIA. APTO 402, 4º ANDAR - Rua Lindolfo, 230 - CURITIBA-PR. Com. 135,3m², 01 suíte, 02 quartos, Bwc social, sala p/ 02 ambientes c/ (sacada fechada c/ sistema Alclean (permite abertura total dos vidros), cozinha, lavanderia, 02 vagas de garagem. (FICAM OS MÓVEIS PLANEJADOS COZ, LAV E BWC - BOX BLINDEX). R\$750.000,00.

= ED. MONTEALTO. APTO 503 - Rua Carlos de Carvalho, 4066 - CENTRO Com 158, M². 01 suíte, 02 quartos, Bwc social, sala p/ 02 ambientes c/ sacada, cozinha, lavanderia, 01 vaga de garagem. R\$340.000,00. à vista

= ED. PORTO SEGURO. APTO 3º ANDAR- Rua João Pessoa, 61 - CENTRO. Com 226,18M². 01 suíte máster c/ closet, 02 suítes, sala Tv, sala p/ 2 ambientes c/ sacada, cozinha, lavanderia, despensa, 02 vagas de garagem. (FICAM CLOSET, ARMÁRIOS COZINHA, LAVANDERIA, DESPENSA E BWC - BOX). R\$800.000,00.

= ED. PRIVILEGE I. APTO 5º ANDAR- Rua Mato Grosso, 2687 - CENTRO. Com 302,90M². 01 suíte máster c/ closet, 02 suítes, sala p/ 3 ambientes c/ churrasqueira e sacada, lavabo, cozinha, lavanderia, dep. de empregada, 02 vagas de garagem. R\$1.300.000,00.

= ED. PRIVILEGE I. APTO 1102 - Rua Mato Grosso, 2687 - CENTRO. Com 304,14M². 01 suíte máster c/ closet, 02 suítes, sala p/ 3 ambientes c/ sacada e Churrasqueira / pia, lavabo, cozinha, lavanderia - dep. de empregada, 02 vagas de garagem.

= ED. METROPOLIS. APTO 7º ANDAR - Av. Atlântica, 770- BALNEÁRIO CAMBORIÚ Com M² 494,87. 01 suíte máster c/ closet, 02 suítes c/ closets, sala p/ 02 ambientes c/ sacada, sala jantar espaço gourmet, lavabo, cozinha, lavanderia, dep. de empregada, 04 vagas de garagem. (DECORADO - MOBILIADO "MÓVEIS SIERRA").

= ED. RESID. BARONI - Rua Érico Veríssimo - ALTO ALEGRE. Aptos com 119,297M². 01 suíte, 01 quartos, Bwc social, sala p/ 2 ambientes, cozinha, lavanderia. 01 vaga de garagem. Aptos térreos com 139,527M² c/ terraço e churrasqueira. (Tem opção de compra de mais 01 vaga de garagem)

= ED. FOREST PARK RESIDENCE. APTO 804 BL II- Rua Jerusalem, 120 - JD. LAGO - LONDRINA - PR. Com 127,57M². 01 suíte, 02 quartos, sala p/ 02 ambientes c/ sacada, cozinha, lavanderia, 01 vaga de garagem. R\$320.000,00. (TROCA POR IMÓVEL EM CASCAVEL)

= ED. RESID. FAMILY. APTO 13 BLOCO 01 - Rua Osvaldo Cruz, 2992 - CENTRO. Com 80, M². 01 suíte c/ hidro, 01 quarto, Bwc social, sala p/ 02 ambientes, cozinha, lavanderia, 01 vaga de garagem. R\$250.000,00.

= ED. RESID. FAMILY. APTO 13 BLOCO 02 - Rua Osvaldo Cruz, 2992 - CENTRO. Com 80, M². 03 quartos, Bwc social, sala p/ 02 ambientes, cozinha, lavanderia, 01 vaga de garagem. R\$250.000,00.

= ED. RESID. FAMILY. APTO 22 BLOCO 04 - Rua Osvaldo Cruz, 2992 - CENTRO. Com 80, M². 03 quartos, Bwc social, sala p/ 02 ambientes, cozinha, lavanderia, 01 vaga de garagem. R\$250.000,00.

= ED. GEMINI I. APTO 15º ANDAR- Rua São Paulo, 769 - CENTRO. Com 264, M². 01 suíte máster, 01 suíte, 02 quartos, Bwc social, sala p/ 2 ambientes c/ sacada, lavabo, sala jantar c/ sacada e churrasqueira, cozinha, lavanderia, dep. de empregada, 02 vagas de garagem. R\$1.050.000,00.

= ED. BRISTOL. APTO 91 - Rua Paraná, 2465 - CENTRO Com 130,0866M². 01 suíte, 02 quartos, Bwc social, sala p/ 02 ambiente c/ sacada, cozinha, lavanderia, 01 vaga de garagem, (MOBILIADO). R\$500.000,00.

= ED. EXCELLENCE. APTO 802 - Rua Engenheiro, 2828 - CENTRO. Com 445, M². 04 suítes (uma máster), sala p/ 03 ambientes c/ sacada, cozinha, lavanderia, dep. de empregada, 04 vagas de garagem. R\$2.200.000,00, Área de lazer - piscina adulto, piscina infantil, sauna, salão de festas, copa, cozinha gourmet, churrasqueira, sala de jogos, fitness, quadra de tênis e polivalente.

= ED. VILLA FELITCHE. APTO 501 - Rua Pedro Ivo, 889 - CENTRO. Com 227,465M². 01 suíte máster (com móveis), 02 quartos, Bwc social, sala p/ 2 ambientes c/ sacada, lavabo, cozinha, lavanderia, churrasqueira, 02 vagas de garagem. R\$750.000,00.

= ED. FEISTHER E RIBOLDI. APTO 902 - Rua Vicente Machado, 894 - CENTRO. Com 201,32M². 01 suíte máster, closet, 02 quartos, Bwc social, sala p/ 2 ambientes c/ sacada, cozinha, lavanderia, churrasqueira, 02 vagas de garagem. R\$730.000,00.

= ED. RESID. GUMERCINDO BERNARDES. APTO 101 - Rua Arlindo Oscar Carelli CANADÁ Com 113,35M². 01 suíte, 02 quartos, Bwc social, sala p/ 02 ambientes c/ sacada e churrasqueira, cozinha, lavanderia, 02 vagas de garagem. R\$280.000,00.

= ED. RESID. GUMERCINDO BERNARDES. APTO 201 - Rua Arlindo Oscar Carelli CANADÁ Com 113,35M². 01 suíte, 02 quartos, Bwc social, sala p/ 02 ambientes c/ sacada e churrasqueira, cozinha, lavanderia, 02 vagas de garagem. R\$280.000,00.

= ED. WAY POINT. APTO 603 - Rua Recife, 1.000 - CENTRO. Com. 204, m², 01 suíte, 02 quartos, Bwc social, sala p/ 02 ambiente c/ sacada churrasqueira / pia, lavabo, cozinha, lavanderia, bwc de serviço, 02 vagas de garagem. (Ficam armários na cozinha, lavanderia e banheiros- Box Blindex). R\$ 700.000,00.

= ED. RESID. ARROYO. APTO 31- Rua Presidente Kennedy, 2338 - CENTRO. Com 68M² (área privativa). 02 quartos, Bwc social, sala c/ sacada, cozinha, lavanderia, 01 vaga de garagem. R\$200.000,00. (aceita veiculo até R\$20.000,00 como parte do pgto ou casa em Toledo)

= ED. RESID. ARROYO. APTO 32- Rua Presidente Kennedy, 2338 - CENTRO. Com 68M² (área privativa). 02 quartos, Bwc social, sala c/ sacada, cozinha, lavanderia, 01 vaga de garagem. R\$200.000,00. (aceita veiculo até R\$20.000,00 como parte do pgto ou casa em Toledo)

= ED. ALTO LEBLON. APTO 601- Rua Presidente Kennedy, 2338 - CENTRO. Com 124,97M². 01suíte, 01 quarto, Bwc social, sala estar/ jantar c/ sacada e churrasqueira / pia, cozinha, lavanderia, 01 vaga de garagem. R\$400.000,00.

= ED. AV. NOSSA SENHORA DE CAPOCABANA. APTO 510 - Av. Nossa Senhora de Copacabana, 387 - RIO DE JANEIRO - RJ. Com 38, M². 01 quarto, Bwc social. R\$450.000,00.

= ED. PATHERNON. APTO 301 - Rua Marechal C. Rondon, 301 - CENTRO. Com 143,69M². 01 suíte, 02 quartos, Bwc social, sala p/ 02 ambientes c/ sacada, cozinha, lavanderia, 02 vagas de garagem. R\$400.000,00.

= ED. SAINT MORITZ. APTO 402- Rua Minas Gerais, 2771 - CENTRO. Com 321,8371M². 01 suíte máster, 01suíte, 02 quartos, Bwc social, sala estar c/ sacada, sala TV, sala jantar c/ sacada e churrasqueira, cozinha, lavanderia, escritório, Bwc, 02 vagas de garagem. R\$1.050.000,00.

= ED. SCORZATO. APTO 14 - Rua Visconde de Cairú, 502 - CURITIBA - PR. Com 83,64M². 02 quartos, Bwc social, sala estar, cozinha, lavanderia, 01 vaga de garagem. R\$220.000,00.

= ED. RESID. OESTE. APTO 31 BLOCO 03 - Rua Das Palmeiras, 1.090 - JD. COQUEIRAL Com 80,03M². 03 quartos, Bwc social, sala p/ 02 ambientes, cozinha, lavanderia, 01 vaga de Garagem. R\$180.000,00, à vista.

= ED. PORTO GENOVA. APTO 500 - Av. Visconde de Guarapuava, 4639 - BATEL - CURITIBA - PR. Com 602, M². 01 suíte máster (closets e bwcs feminino e masculino), 02 suítes, terraço, rouparia, home Office, área social ampla com hall (galeria), sala jantar, cristaleira, living integrado ao estar íntimo, jardim de inverno, lavabo, copa com estar, churrasqueira, cozinha espaçosa, lavanderia com quarto de secagem e varal, 02 dep. de empregada, 04 vagas de garagem, depósitos. R\$3.000.000,00.

= ED. PREMIER. APTO 1001 - Rua Mato Grosso, 2347 - CENTRO. Com 276,1087M². 01 suíte c/ hidro, 02 quartos, Bwc social, sala p/ 3 ambientes c/ sacada e churrasqueira / pia, lavabo, cozinha, lavanderia, dep. de empregada, 03 vagas de garagem. R\$1.100.000,00.

= ED. DELUCCI. APTO 1101 - Rua Paraná - CENTRO Com 214, M². 01 suíte, 02 quartos, Bwc social, sala p/ 02 ambientes, sacada, cozinha, lavanderia, 02 vagas de garagem. R\$680.000,00.

= ED. MÔNACO. APTO 11º ANDAR - Rua Mato Grosso, 2402 - CENTRO. Com 400, M². 01 suíte máster c/ closet, 01 suíte, 02 quartos, Bwc social, sala p/ 3 ambientes c/ sala TV, Sala com Lareira, 03 sacadas, lavabo, cozinha, lavanderia, dep. de empregada, 03 vagas de garagem, depósito. R\$1.550.000,00.

= ED. ALTO LEBLON. APTO 903 - Rua Rio de Janeiro, 956 - CENTRO. Com. 148, m², 01 suíte, 01 quarto, Bwc social, sala p/ 02 ambiente c/ sacada, churrasqueira / pia, cozinha, lavanderia, 02 vagas de garagem. R\$430.000,00

RESIDENCIAL GREEN TOWN

= CONDOMINIO COM 13 SOBRADOS - Rua Erva Mate, 318. RECANTO TROPICAL (PRONTOS PARA MORAR)-R1 51.737-2013. Sobrados nº(s) 07, 08, 09 e 12 com 128,23m², áreas terrenos privativos 194,06m² à 227,09m², 01 suíte, 02 quartos, bwc social, sala p/ 2 ambientes, lavabo, sala jantar, cozinha, área de serviço, garagem. R\$590.000,000 à R\$630.000,00.

RESIDÊNCIAS

= RESID. ALVENARIA - Marina Doce Vida - BOA VISTA DA APª. Com 260, M², Lote c/ 2.058,04M². 02 suítes, 01 quarto, Bwc social, sala estar, sala TV, sala jantar, cozinha c/ armários, lavanderia, dep. de empregada, varanda grande c/ churrasqueira garagem p/ 2 carros coberta. (piscina). R\$1.250.000,00.

= RESID. MISTA - Rua Souza Naves, 2515 - PARQUE SÃO PAULO. Lote nº0022, Quadra nº 001, com 455, M². R\$ 550.000,00.

= RESID. ALVENARIA (MOBILIADA) - Marina Doce Vida I - BOA VISTA DA APª. Com 692,62M², Lote c/ 5.833, M². 01 suíte máster, 06 suítes, sala

intima / TV, sala p/ 04 ambientes, cozinha, lavanderia, dep. de empregada, varanda c/ churrasqueira, sala de jogos - garagem p/ 2 carros, (ar condicionado - piscina - depósito - pomar -)

= SOBRADO - Rua Pernambuco, 2269 esq. c/ Flamboyant - CENTRO. Com c/ 128, M, - Lote c/ , M². 01 suíte c/ hidro, 02 quartos, Bwc social, 02 sacadas, sala, estar / Tv, lavabo, adega, cozinha, lavanderia, garagem p/ 02 carros c/ churrasqueira. (ficam todos os móveis fixos e ar-condicionado) . R\$490.000,00.

= SOBRADO - Estrada Pecheck - Marina Doce Vida (Divisa com a Plantar / Marinas Comercial) - BOA VISTA DA APª. Com 250, M², Lote c/ 3.000, M². 01 suíte, 03 quartos, Bwc social, sala estar / TV / jogos / jantar, lavabo, cozinha, lavanderia, garagem p/ 2 carros, (móveis fixos - lareira - poço artesiano com água 8,75 PH). R\$700.000,00.

= RESID. MADEIRA - Rua Rio Grande do Sul, 2611 - CENTRO. Com + - 100, m², Lote com 487,45, M². R\$900.000,00. (ACEITA-SE CASA DE MENOR VALOR COMO PARTE DO PGTO)

= RESID. ALVENARIA - Rua Manoel Ribas, 293 - NEVA. Com c/ 166,76M, - Lote c/ 516, M². 05 quartos, 02 Bwc sociais, sala estar, 02 cozinhas, lavanderia, garagem p/ 02 carros. EDICULA. R\$550.000,00.

= SOBRADO GEMINADO - Rua Ilha de Paquetá, 442 - B. PORTO SEGURO. Com c/ 126,45, M². 01 suíte mobiliada c/ sacada, 01 quarto mobiliado, 01 quarto c/ roupeiro, Bwc social, sala Tv / estar, lavabo, cozinha mobiliada, lavanderia, garagem p/ 03 carros (02 descobertas), R\$450.000,00. (aceita apto no mesmo valor; porem novo).

= RESID. ALVENÁRIA - Rua Belo Horizonte, 576 - CENTRO. Com c/ 200,40M² - Lote c/ 660, M². 01 suíte máster, 01 suíte, 01 quarto, Bwc social, sala Tv, sala jantar, cozinha (mobiliada), lavanderia, garagem p/ 04 carros (02 gavetas). EDICULA= 01 quarto, Bwc, salão de festa c/ churrasqueira - Piscina - Pé direito 2,70m. R\$1.300.000,00.

= RESID. ALVENÁRIA - Rua Capitão Leonidas Marques, 1459 - JD. NOVA YORK. Com c/ 242,15M² - Lote c/ 480, M². 03 suítes, lavabo, sala Tv, sala estar, sala jantar, cozinha (mobiliada), lavanderia, garagem p/ 04 carros (02 cobertas), salão de festa c/ churrasqueira - Lavabo. (ficam moveis bwc, cozinha e salão de festa) R\$1.100.000,00.

= RESID. ALVENÁRIA - Rua Câmara Junior, 64 - RECANTO TROPICAL. Com c/ 189,02M² - Lote c/ 770,28M². 01 suíte máster, 01 suíte, 02 demi-suítes, sala estar, lavabo, cozinha (mobiliada), lavanderia, despensa, garagem p/ 02 carros cobertas, salão de festa, Bwc. (tubulação p/ ar condicionado - aquecimento solar / elétrico). R\$900.000,00.

= RESID. ALVENÁRIA - Rua Flamboyant, 463 - B. ALTO ALEGRE. Com c/ 372, M² - Lote c/ 600, m. 01 suíte master, 01 quarto, Bwc social, sala Tv, cozinha lavanderia, garagens cobertas p/ 05 carros = EDICULA - 01 quarto, Bwc. (DESIGN MODERNO, FICAM TODOS OS MÓVEIS E ELÉTRICODOMÉSTICOS, 07 TVs, ARMÁRIO NA GARAGEM, SALÃO DE FESTA C/ CHURRASQUEIRA E FORNO, BRINQUEDOTECA, TERRAÇO, INTERNONE, CERCA ELÉTRICA, 08 CÂMARAS, POÇO SEMI ARTESIANO, ALARME, ILUMINAÇÃO LED, PISCINA C/ AQUECIMENTO SOLAR, DECK, PERGOLADO = EDICULA C/ SISTEMA DE SOM ACÚSTICO), R\$1.300.000,00.

IMÓVEL COMERCIAL OU RESIDENCIAL

= IMÓVEL. ALVENARIA - Rua Uruguai, 969 - ALTO ALEGRE. (COMERCIAL OU RESIDENCIAL) Com 283,59M², Lote c/ 690, M². (01 Sala ampla p/ recepção com 02 banheiros, amplo corredor de acesso para as 08 salas (de vários tamanhos), banheiro, sob solo garagem).

CONDOMÍNIO HORIZONTAL

= COND. RESID. MARINA DOCE VIDA II: (LANÇAMENTO) TERRENOS individuais na beira do lago de Salto Caxias; perfeito p/ pratica de esportes náutico; com infra-estrutura completa. Rua pavimentada, esgoto, iluminação, telefone, quadra de esporte, garagem para barcos, água natural.

TERRENOS

= TERRENO - Rua Antonio Mattei - JD. PIOVESAN. Lote nº 13, Quadra nº 10. Com 301, m². R\$150.000,00.

= TERRENO - Av. Brasil - JD. SANTO ONOFRE. Lote nº 03, Quadra nº 24. Com 360, m². R\$350.000,00.

= TERRENO - COND. RESID. GOLDE GARDE - REGIÃO DO LAGO. Lote nº 10. Quadra nº 04 Com 740, M².

= TERRENO - COND. RESID. GOLDE GARDE - REGIÃO DO LAGO. Lote nº 14. Quadra nº 05 Com 740, M².

= TERRENO - Rua Pio XII esq. R Cassiano J. Fernandes - JD. PIO XII, NEVA. Lote nº 15-A, Quadra nº 05. Com 1.025,3600m².

= TERRENO - COND. MARINAS DOCE VIDA I - Bao Vista da Aparecida. Lote nº 30. Com 1.100, M². R\$180.000,00.

= TERRENO - COND. RESID. TREVISO. Lote nº 22. Quadra nº 06 Com 600, M². R\$480.000,00.

= TERRENO - COND. HORIZONTAL MARINA DE STª HELENA - STª HELANA-PR Lote nº 05. Quadra nº 03 Com 800, M². R\$120.000,00 à vista.

= TERRENO - FLORAI DO PARANÁ - FLORAI DO PARANÁ. Lote nº 09, Quadra nº 51. Com 250, m². R\$140.000,00.

= TERRENO - FLORAI DO PARANÁ - FLORAI DO PARANÁ. Lote nº 10, Quadra nº 51. Com 250, m². R\$140.000,00.

= TERRENO - Rua Londrina - JD. PARAISO - SÃO CRISTÓVÃO. Lote nº 13, Quadra nº 07. Com 600, m². R\$450.000,00.

= TERRENO - PIÇARAS - JD. TANIA - SANTA CATARINA. Lote nº 22, Quadra nº B. Com 250, m². R\$320.000,00.

= TERRENO - Rua Das Tamareiras. RECANTO TROPICAL. Lote nº 29. Quadra nº 04, Com 414,31M². R\$280.000,00.



Gaucha
imobiliária **VENDAS**

FONE: 3225-1233 / PLANTÃO (45) 999720258 / (45) 999722088

RUA PERNAMBUCO, 54 - CENTRO

e-mail: contato@imobiliariagaucha.com.br /
www.imobiliariagaucha.com.br

CASAS, SOBRADOS e APARTAMENTOS

SOBRADO COM 422,00m²

Sobrado com 422,00m², Rua Terra Roxa, Jardim Nova York, com 01 suite máster, 02 suites, sala de jantar/estar, sala de TV, bwc, copa, cozinha, lavabo, sacada frente e fundos, lareira, área de serviço, 04 garagens(sendo 02 cobertas), bwc empregada, aquecimento, churrasqueira, deposito, piscina aquecida, playground, salão de festas, academia, ofurô. Semi-mobiliado. CONSULTE-NOS

02 CASAS

Rua Presidente Bernardes nº898, casa frente com 90,00m² em alvenaria com 03 quartos, sala estar, bwc, copa, cozinha, área de serviço, casa dos fundos com 100,00m² em madeira com 03 quartos, sala, cozinha bwc, lavanderia. R\$ 550.000,00

SOBRADO COM 158,05M²

Rua Rodrigues Alves, Parque São Paulo, com 01 suite, 02 quartos, sala de jantar/estar, cozinha. Área de serviço, 04 vagas de garagem, aquecimento, churrasqueira. R\$ 510.000,00 (aceita apartamento menor valor)

CASA COM 200,00M²

Rua Hilário Zardim, Jardim Vitória, com suite máster, 02 quartos, sala de jantar/estar, bwc, copa, cozinha, lavabo, área de serviço, 03 vagas de garagem, aquecimento, churrasqueiro, semi-mobiliado. R\$ 1.300.000,00

CASA COM 63,00M²

Rua Carimãs, Jardim bom Jesus, com 03 quartos, sala de jantar/estar, bwc, cozinha, 03 garagens, área de serviço. R\$ 200.000,00.

CASA COM 178M²

Rua Joaquim Tavora nº 2028, Parque São Paulo, com 01 suite, 03 quartos, sala de jantar/estar, bwc, cozinha, área de serviço, 03 garagens, área de festas. R\$ 650.000,00 (aceita apartamento até 50% do valor)

VENDA OU PERMUTA

02 sobrados no valor de R\$ 350.000,00 (cada um), fiva a 100m da praia em Itapoá-SC, troca por imóvel no valor até R\$ 1.300.000,00 em Cascavel-PR

CASA COM 154,00 M²

Rua Flamboyant, Alto Alegre, 01 suite, 01 quartos, sala de jantar/estar, sala de TV, escritório, bwc, cozinha, lavabo, área de serviço, 02 vagas de garagem, aquecimento, churrasqueira. R\$ 480.000,00

SOBRADO COM 220,00M²

Rua Afonso Pena, Country, 01 suite, 03 quartos, sala de jantar/estar, escritório, bwc, cozinha, lavabo, sacada, área de serviço, churrasqueira, 02 vagas de garagem, aquecimento solar, deposito, semi-mobiliado. R\$ 1.000.000,00

SOBRADO COM 165,07 M²

Rua Otelo C. Castilho, Jardim Porto Seguro, com 01 suite, 02 quartos, sala de jantar/estar, cozinha, lavabo, sacada, área de serviço, 03 garagens, aquecimento, churrasqueira, deposito, semi-mobiliado. R\$ 470.000,00

CASA NO CONDOMÍNIO

Moradas do Lago, Rua Chile, Região do Lago, com 180,00m², 01 suite, 02 quartos, sala de estar, sala de tv, escritório, copa, cozinha semi-mobiliada, bwc, área de serviço, 04 garagens, aquecimento, churrasqueira, deposito, play ground, salão de festas. R\$ 700.000,00

APARTAMENTO

No Edifício Memphis, com 161,76m², Rua Visconde de Guarapuava, Centro, com 01 suite, 02 quartos, sala de jantar/estar, cozinha, área de serviço, 02 vagas de garagem, piscina, salão de festas. R\$ 390.000,00

APARTAMENTO ED. BARCELONA

Com 176,70m², Rua Rio de Janeiro, Alto Alegre, com 02 suite, 02 quartos, sala de jantar/estar, cozinha, sacada, área de serviço, 02 garagens, aquecimento, churrasqueira, play ground, salão de festas, semi-mobiliado. R\$ 470.000,00

ED. AUGUSTUS

Com 180,00m², Rua da Bandeira 927, com 01 suite, 02 quartos, sala de jantar/estar, cozinha, bwc, sacada com churrasqueira, área de serviço, 02 vagas de garagem. VALORES CONSULTE-NOS

APARTAMENTO

Edifício Residencial Paschoal, com 104,00m², Rua Presidente Kennedy, com 03 quartos, sala de jantar/estar, bwc, cozinha, área de serviço, 01 vaga de garagem, OBS: ap reformado. R\$ 235.000,00

APARTAMENTO

Apto no Edifício Silvio Kissula, com 152,85m², Rua Erechim, Centro, com 01 suite, 02 quartos, sala de jantar/estar, bwc, cozinha, sacada, área de serviço, 02 vagas de garagem, aquecimento, churrasqueira, deposito, sala de jogos, piscina, play ground, cinema, salão de festas, sala de musica, espaço zeem, quadra de squash, brinquedoteca, academia, semi-mobiliado. R\$ 720.000,00

ED. CURITIBA RESIDENCE

Rua Curitiba, Neva, 1º apart. c/ 100,30m², 2 qtos, 2 salas, lavabo, bwc, coz., lavand., sacada c/ churrasq. e 1 gar.; 2º apart. 142,80m², suite, 2 qtos, bwc, 2 salas, coz., lavand. e 2 gar, CONSULTE-NOS.

APARTAMENTO

Com 73,00m², Rua das Palmeiras, coqueiral, com 01 quartos, sala de jantar/estar, bwc, cozinha, área de serviço, 01 garagem, churrasqueira, piscina, play ground, salão de festas. R\$ 210.000,00

ED. LE PRESTIGE 291,5M²

R. Goiás, Country. Suite Master, 2 suites, 4 salas, lavabo, sacadas, cozinha, lavanderia, dep. empregada, depósito, 3 vagas de garagem, ótima área de lazer em amplo terreno. Valor R\$ 1.162.000,00

SOBRADO COM 303,00M²

Rua Hilário Zardo, Jardim Vitória, com 02 suites, 02 quartos, sala de jantar/estar, sala de Tv, escritório, copa, cozinha, lavabo, sacada, dependência de empregada, lareira, área de serviço, 05 vagas de garagem, bwc empregada, aquecimento solar, churrasqueira, depósito, canil, piscina, semi-mobiliado. CONSULTE-NOS.

APTO COM 226M²

Ed Porto Seguro, Rua Joao Pessoa, com 01 suite, 02 quartos, sala de jantar/estar, bwc, cozinha, lavabo, sacada, dep empregada com bwc, área de serviço, 02 garagens, aquecimento, deposito, sala de jogos, piscina, play ground, salão de festas, moveis embutidos. R\$600.000,00

APARTAMENTOS

No Ed. Dona Justina, com 158,00m², 02 quartos, 01 suite, sala de jantar/estar, bwc, cozinha, sacada, área de serviço, garagem, com disponibilidade de 01 ou 02 vagas de garagem, aquecimento, churrasqueira, sala de jogos, salão de festas, espaço fitness. Valores a partir de R\$ 458.207,13 (CONSULTE-NOS)

ED TORRES DE LYON

Com 118,00m², Rua Recife, Cozinha planejada, 01 suite, 02 quartos, Bwc, sala e copa conjugadas, lavanderia, 02 vagas de garagem. R\$ 350.000,00

ED. ZARA

Ed Zara, com áreas de 85,89m² a 93,00m², Rua Natal nº940, Centro, com 02 quartos, sala, cozinha, bwc, área de serviço, churrasqueira, 01 vaga de garagem. Valores a partir de R\$ 235.000,00.

SALAS COMERCIAIS

SALAS COMERCIAIS

salas 01, 02 e 03, Ed Green, Rua Maranhao 790, com 205,75m². R\$820.000,00

BARRAÇÃO COMERCIAL

Com 591,53m², Avenida Brasil, São Cristóvão, 01 mesanino com 03 escritórios em salas separadas com 02 bwc, na parte térrea 02 bwcs, 01 cozinha e depósito. R\$ 2.500.000,00

BARRAÇÃO COMERCIAL COM 291M²

Rua Nilo Peçanha, nº 90. Pq. São Paulo. R\$ 490.000,00 - aceita imóvel em Toledo

PRÉDIO COMERCIAL

Com 496,00m², Rua Visconde de Guarapuava (terreno 15x55), Centro. R\$ 2.100.000,00

TERRENOS

TERRENO COM 495,00M²

Rua Itagiba Fortunato, FAG, a 100,00m da Avenida Brasil. R\$ 400.000,00

TERRENO COM 689,00M²

Rua Coroados, Jardim Santo Antonio, a 01 quadra da Avenida Brasil. R\$ 450.000,00

TERRENO COM 360M²

Rua Tamoios esquina com Apalais, Jardim Santo Antonio. R\$ 350.000,00

03 TERRENOS

Juntos, Rua Coroados com Kamayuras, com 1080,00m² a 30m da Avenida Brasil, Jardim Santo Antonio. R\$ 1.100.000,00

LOTE COM 700,00M²

Rua Tito Mufato, condomínio Residencial Treviso, Loteamento Fag. R\$ 500.000,00.

TERRENO

Com 250,00m² Residencial Angra dos Reis, Rua Antonia Rotta Ribeiro. R\$ 175.000,00

TERRENO

Com 360,00m², Condomínio São Carlos, Rua Cipreste, Parque Verde. R\$ 360.000,00

TERRENO

Com 1.120,00m², Residencial Lago Dourado, Rua Terra Roxa. R\$ 1.100.000,00

CHÁCARAS

Chácara nº 94, 95 e 96, com área total de 84.277,50m², Jardim Brasília, próximo a UPA Brasília. R\$ 9.000.000,00 OBS: perímetro urbano aprovado para loteamento

TERRENO

Terreno na BR 277, com 48.400,00m², frente para Floricultura Oeste. R\$ 9.680.000,00

TERRENO

Com 675,00m² Rua Bertha Bartinik, Jardim Vitória. R\$ 630.000,00

TERRENO

Terreno com 560,00m², Rua Amarildo Passos, Loteamento FAG. R\$ 375.000,00

LOTES NO CONDOMÍNIO JARDINS DE MONET

Rua Eça de Queiroz, nº 35, Alto Alegre. Condomínio com infraestrutura completa, portaria 24h, área de festas equipada, piscina, espaço fitness, playground, espaço zen e jardins. Valores: Consulte-nos.

LOTE

No Cond. Village, Boa Vista da Aparecida- PR, com 2300,00m². R\$ 180.000,00

LOTE COM 469.90M²

Rua Natal 2552, Tropical, com casa simples mais piscina fundo do lote, 03 quartos, sala estar, bwc, área de serviço. R\$ 530.000,00

TERRENO

No Cond. Maria Tereza, Boa Vista da Aparecida- Pr, com 180,00m². R\$ 150.000,00

CONSTRUTORA VIVER BEM

CONCRETIZANDO SONHOS!



(45) 3223-2586
construtoraviverbem.com.br



CADINI IMÓVEIS

VENDA - LOCAÇÃO - AVALIAÇÃO

Plantão
Vendas: (45) 99822-1888
Locação: (45) 99804 - 7777

e-mail: vendas@cadiniimoveis.com.br

Rua Presidente Bernardes, 1869 - Centro - (45)3038-0777

LOCAÇÃO

| | |
|--|---------------|
| APARTAMENTO SANTA CRUZ - 2 quartos, sala estar/jantar, cozinha, bwc, área de serviço, bwc social, 1 vaga de garagem..... | R\$ 700,00 |
| APARTAMENTO COQUEIRAL - EDIFÍCIO JACARANDÁ - 2 quartos, sala estar/jantar, cozinha, área de serviço, bwc social, 1 vaga de garagem..... | R\$1.000,00 |
| APARTAMENTO CENTRO - EDIFÍCIO VISCONDE DE MAUA - Suíte, 2 quartos, sala estar/jantar, cozinha, área de serviço, sacada, bwc, 1 vaga de garagem..... | R\$ 950,00 |
| APARTAMENTO CENTRO - EDIFÍCIO PATHERNON - Suíte, 2 quartos, sala estar/jantar, cozinha, área de serviço, sacada, bwc, 1 vaga garagem..... | R\$ 1.300,00 |
| APARTAMENTO SÃO CRISTÓVÃO - EDIFÍCIO SALVADOR DALI - Suíte, 2 quartos, sala estar/jantar, cozinha, área de serviço, sacada, bwc, 1 vaga garagem..... | R\$ 1.300,00 |
| APARTAMENTO COQUEIRAL - EDIFÍCIO JACARANDÁ - Suíte, 2 quartos, sala estar/jantar, cozinha, área de serviço, bwc social, 2 vagas de garagens..... | R\$1.500,00 |
| APARTAMENTO CENTRO - EDIFÍCIO H RIEGER - 2 Suítes, 3 quartos, sala estar/jantar, cozinha, área de serviço, sacada com chur, 4 bwc sociais, 4 vagas garagens..... | R\$ 2.500,00 |
| SOBRADO CENTRO - Suíte, 2 quartos, sala estar/jantar, cozinha, área de serviço, bwc social, lavabo, bwc social, 2 vagas de garagem..... | R\$ 1.400,00 |
| SOBRADO PARQUE SÃO PAULO - Suíte, 2 quartos, sala estar/jantar, cozinha, área de serviço, bwc social, lavabo, bwc social, 2 vagas de garagem..... | R\$ 1.500,00 |
| SOBRADO MARIA LUIZA - Suíte, 2 quartos, sala estar/jantar, cozinha, área de serviço, bwc social, lavabo, bwc social, piscina, 3 vagas de garagem..... | R\$ 1.700,00 |
| CASA SANTA CRUZ - COND. TERRA NOVA I - Suíte, 2 quartos, sala estar/jantar, cozinha, área de serviço, bwc social, lavabo, bwc social, 2 vagas de garagem..... | R\$ 1.100,00 |
| QUITINETE UNIVERSITÁRIO - 1 quarto, sala e cozinha conjugado, bwc social..... | R\$ 300,00 |
| QUITINETE UNIVERSITÁRIO - 2 quartos, sala e cozinha conjugado, bwc social..... | R\$ 350,00 |
| QUITINETE CENTRO - 1 quarto, sala, cozinha, bwc social..... | R\$ 700,00 |
| SALA COMERCIAL TROPICAL - R. Fortaleza, 79m², bwc..... | R\$ 1.250,00 |
| SALA COMERCIAL ALTO ALEGRE - R. Públio Pimental, 100m², bwc..... | R\$ 1.500,00 |
| SALA COMERCIAL PARQUE SÃO PAULO - R. General Osório, 117m², 1 bwc..... | R\$ 1.600,00 |
| SALA COMERCIAL CENTRO - R. Nereu Ramos, 88,75m², bwc..... | R\$ 1.650,00 |
| SALA COMERCIAL CENTRO - R. Nereu Ramos, 160m², bwc..... | R\$ 2.800,00 |
| BARRACÃO SÃO CRISTÓVÃO - R. Jacarezinho - 380m², bwc social..... | R\$ 3.000,00 |
| BARRACÃO PARQUE SÃO PAULO - R. Padre Anchieta - 500m², 1 bwc social..... | R\$ 6.500,00 |
| BARRACÃO UNIVERSITÁRIO - BR 277 - 800m², bwc social..... | R\$ 9.600,00 |
| BARRACÃO PRESIDENTE - BR 277 - 1.500m² de área construída, terreno com 2.000m², 2 bwc social..... | R\$ 15.000,00 |

VENDA

| | |
|--|------------------|
| APARTAMENTO ED. SIRIUS - MARIA LUIZA - 2 quartos, sala estar/jantar, cozinha, sacada, bwc social, 1 vaga de garagem..... | R\$ 250.000,00 |
| APARTAMENTO ED. MILÃO - CENTRO - 2 quartos, sala estar/jantar, cozinha, sacada, bwc social, 1 vaga de garagem..... | R\$ 330.000,00 |
| APARTAMENTO ED. JACARANDÁ - COQUEIRAL - Suíte, 2 quartos, sala estar/jantar, cozinha, sacada c/ chur, bwc social, 1 vaga de garagem..... | R\$ 360.000,00 |
| APARTAMENTO ED. VALPARAISO - CENTRO - Suíte, 2 quartos, sala estar/jantar, cozinha, sacada c/ chur, bwc social, 1 vaga de garagem..... | R\$ 420.000,00 |
| APARTAMENTO ED. CURITIBA - CENTRO - Suíte, 2 quartos, sala estar/jantar, cozinha, área de serviço, sacada c/ chur, bwc social, 2 vagas de garagens..... | R\$ 430.000,00 |
| APARTAMENTO ED. H RIEGER - CENTRO - Suíte, 2 quartos, sala estar/jantar, cozinha, área de serviço, sacada c/ chur, bwc social, 2 vagas de garagens..... | R\$ 443.181,00 |
| APARTAMENTO ED. DE BONA - CENTRO - Suíte, 2 quartos, sala estar/jantar, cozinha, sacada c/ chur, bwc social, 2 vagas de garagens..... | R\$ 450.000,00 |
| APARTAMENTO ED. VALPARAISO - CENTRO - Suíte, 2 quartos, sala estar/jantar, cozinha, área de serviço, sacada c/ chur, bwc social, 2 vagas de garagem..... | R\$ 470.000,00 |
| APARTAMENTO ED. OLÍVIA THEODORO - REGIÃO DO LAGO - Suíte, 2 quartos, sala estar/jantar, cozinha, sacada c/ chur, bwc social, 2 vagas de garagens..... | R\$ 475.000,00 |
| CASA ESMERALDA - 75m² - Suíte, 2 quartos, sala, cozinha, bwc social, 1 garagem..... | R\$ 190.000,00 |
| CASA SANTA CRUZ - 60m² - 2 quartos, sala, cozinha, bwc social, 1 garagem..... | R\$ 190.000,00 |
| CASA CLARITO - 70m² - Suíte, 2 quartos, sala, cozinha, bwc social, 2 garagens..... | R\$ 210.000,00 |
| CASA NOVO MILÊNIO - 72m² - 3 quartos, sala, cozinha, bwc social, 1 garagem..... | R\$ 260.000,00 |
| CASA NOVO MILÊNIO - 82m² - Suíte, 2 quartos, sala, cozinha, bwc social, 1 garagem..... | R\$ 320.000,00 |
| CASA COQUEIRAL - 78m² Suíte, 2 quartos, sala, cozinha, bwc, 2 garagens..... | R\$ 320.000,00 |
| CASA NOVO MILÊNIO - 150m² - Suíte, 2 quartos, sala estar/jantar, cozinha, bwc social, 2 garagens..... | R\$ 450.000,00 |
| CASA NOVO MILÊNIO - 130m² - Suíte, 2 quartos, sala estar/jantar, cozinha, bwc social, 3 garagens, piscina..... | R\$ 460.000,00 |
| CASA PARQUE SÃO PAULO - 163,5m² - Suíte, 2 quartos, sala estar/jantar, cozinha, 3 bwc social, 2 garagens..... | R\$ 470.000,00 |
| SOBRADO BRASÍLIA - 64m² - 2 quartos, sala, cozinha, bwc social, área de serviço, 1 vaga de garagem..... | R\$ 170.000,00 |
| SOBRADO PIONEIROS CATARINENSE - 280m² - Suíte c/ closet e hidro, 4 quartos, sala estar/jantar, cozinha, bwc, piscina, área gourmet, 4 garagem..... | R\$ 1.500.000,00 |
| SOBRADO TRÍPLEX MARIA LUIZA - 400m² - Suíte c/ closet e hidro, 3 quartos, sala estar/jantar, cozinha, bwc, piscina, área gourmet, 3 garagem..... | R\$ 1.600.000,00 |
| TERRENO COND. MARINAS DE SANTA HELENA - 800m² - (20x40)..... | R\$ 190.000,00 |
| TERRENO CENTRO - 1.974m² - Av. Brasil..... | R\$ 8.500.000,00 |

www.cadiniimoveis.com.br

GERSON PARANHOS

www.gersonparanhos.com.br CORRETOR DE IMÓVEIS

APARTAMENTOS/CASAS/SOBRADOS:

APARTAMENTO ED. MEDITERRANEE, 254,76 M² ÁREA PRIVATIVA, SUÍTE C/ CLOSET, HIDRO, 3 SALAS, COPA/COZINHA, DEP. EMPREGADA, PREDIO C/ PISCINA, 2 VAGAS DE GARAGEM TROCA POR CASA, **R\$ 900.000,00**

APARTAMENTO ED. WAY POINT, 211 M², SUÍTE + 2 QUARTOS, SALA/COPA, COZINHA, WC SOCIAL, DEP. DE EMPREGADA, SACADAC/CHURRASQ., 2 VAGAS DE GARAGEM - **R\$ 770.000,00**

APARTAMENTO NO CENTRO 196,00 M², 4 QUARTOS E DEMAIS DEPENDÊNCIAS, RUA PARANÁ PROX. O HOSPITAL DR. LIMA **R\$ 375.000,00**

APARTAMENTO NA NEVA ED. ANA LUCIA: 119,37 m², 2 QUARTOS, SALA, COZINHA, BANHEIRO E GARAGEM, RUA MANOEL RIBAS, 1599 PROX. MUFFATÃO **R\$ 279.000,00**

CASA NO COQUEIRAL: COM SALA COMERCIAL ÁREA TOTAL CONSTRUÍDA DE 255 M² + OUTRA CASA NOS FUNDOS DE 80 M², **R\$ 800.000,00**

SOBRADO NO CRISTAL: 200 M², SUÍTE + 2 QUARTOS, SEMI MOBILIADO, SALA, COZINHA, WC SOCIAL, SACADA, LAVANDERIA, GARAGEM, LAVANDERIA, PISCINA AQUECIDA, **R\$ 750.000,00**

CASA NO PARQUE VERDE: ALV. LAJE, 158,70 M², SUÍTE C/ CLOSET + 2 QUARTOS, SALA, COPA, COZINHA, WC SOCIAL, GARAGEM EDÍCULA COM CHURRASQUEIRA **R\$ 450.000,00**

CASA JD. ACLIMAÇÃO: ALV. 120 M², 3 QUARTOS, SALA, COZINHA, 2 BANHEIROS **R\$ 320.000,00**

CASA JD. SÃO FRANCISCO (PERIOLO), ALV. 88,00 M², 3 QUARTOS, SALA, COPA, COZINHA, BANHEIRO, LAVANDERIA E GARAGEM, COM SOBRA DE TERRENO..... **R\$ 240.000,00**

CASA NO GUARUJÁ: 3 QUARTOS, SALA, COZINHA, BANHEIRO, GARAGEM, RUA SAMAMBAIA, 1.251, **R\$ 210.000,00**

LOTES A VENDA:

LOTE COMERCIAL PRÓXIMO A UNIPAR: 793 M², (13 X 61), RUA FORTALEZA, 2502, COM CASA DE ALVENARIA 193,68 M² **R\$ 990.000,00**

LOTE NO TROPICAL: 535,38 M², (15,71 X 34,08), PROX. IGREJA SÃO JOSÉ OPERÁRIO, RUA FAGUNDES VARELLA, 3185 **R\$ 480.000,00**

LOTE NO TROPICAL CONDOMÍNIO TERRA VERDE: 686,75 M², SENDO, SENDO 535,54, PRIVATIVO, RUA JEQUETIBA, 1147 **R\$ 450.000,00**

ESQUINA NA UNIOESTE: 507,40 M², (14,00 X 36,24), RUA RUBENS LOPES, 1008, ESQUINA COM RUA DO CONSTRUTOR, COM CASA MISTA, **R\$ 420.000,00**

LOTES NO CONDOMÍNIO FELICITÁ, 2 JUNTOS 401,42 M²: ÓTIMA LOCALIZAÇÃO **R\$ 395.000,00**

LOTE NA CANCELLI 360 M², COM CASA ALV. RUA SALGADO FILHO, 4155 **R\$ 300.000,00**

SALA COMERCIAL COM 100,27 M², SENDO 76,71 PRIVATIVA ED. SERRA DOURADA, TERREO, COM LAVABO E GARAGEM ROTATIVA **R\$ 290.000,00**

Rua Souza Naves, 4150 - abaixo do Itaú Fone 3225.2540 - 99972-3834 / 8403-0652



Venha morar no Tropical

(45) 3226-4366
(45) 98426-2958



FINANCIAMENTO:



RESIDENCIAL JAUÁ

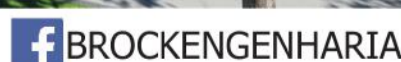

Devido ao sucesso de vendas do Módulo I
Iniciamos vendas em junho/2018 do Módulo II

(Dimensão aproximada das áreas e medidas) (Móveis e Boxes de marcenaria ilustrativa)

CRECI 13149-J



V. moretti

Assessoria Imobiliária

F: (45) 98814-3212 whats

Av. Brasil, 7515 - Ed. Moretti - TEL. (45) 3322-1515 www.vmoretti.com.br / e-mail: vmoretti@vmoretti.com.br



SALA COMERCIAL
Área 120m²/ (com mezanino),
pé direito duplo, 1 banheiro. localizada
na Rua Pio XII, 1611. R\$ 2.500,00



BARRACÃO
Área 390m² / 2 banheiros
(1 com acessibilidade PNE).
Localizado na região central
na Rua Marechal Rondon,
nº.2571 (quase esquina com a Rua Recife).
R\$5.000,00



SALA COMERCIAL
- Área 300m² /
2 banheiros.
Localizada na Av. Brasil
esquina Com Nereu Ramos
nº. 1705. R\$19.500,00



SALA COMERCIAL
- Área 617m²
com Mezanino + 5 salas + 4 banheiros.
Localizada na Av. Brasil nº7572. R\$13.200,00



- Apto. Ed. Automann,
Localizado na Rua Pio XII,
nº1611, Neva, - 77.29m² R\$750,00



SALA COMERCIAL CENTRAL
com 250m²,
Localizada na Rua Sete de Setembro,
nº.2831 a 20 m da Av Brasil. R\$9.000,00



IMOBILIÁRIA ZANEL LTDA.
Administração e Vendas

CRECI 1696-J

IMÓVEIS PARA LOCAÇÃO

APARTAMENTOS
APTO- Suíte com closet, Suíte simples, dois quartos, banheiro, sala de jantar, sala de estar, sacada ampla com churrasqueira e móvel, cozinha mobiliada, área de serviço, duas vagas de garagem com depósito, Rua São Paulo esquina com Rua Pio XII, Ed. Gerhart R\$2.500,00 (não possui cobrança de cond)
APTO- Suíte mobiliada, dois quartos, banheiro, sala de jantar/estar, sacada, cozinha mobiliada, área de serviço, duas vagas de garagem, Rua Presd. Kennedy, Ed. Athenas R\$1.500,00 (+ condomínio)
APTO- Três quartos, banheiro, sala de jantar/estar, sacada, cozinha, área de serviço, uma vaga de garagem, Rua Recife, centro R\$1.200,00 (não possui cobrança de cond)
APTO- Suíte, 2 quartos, banheiro, sala de jantar/estar, sacada, cozinha(mobiliada), área de serviço, duas vagas de garagem, Rua Marechal Floriano, Resd. Independência, centro R\$ 1.100,00 + cond
APTO - Suíte, dois quartos, sala (2 ambientes), sacada com churrasqueira, bwc, coz, lav, 1 vaga de gar, Predio possui e elevador e salão de festas, Rua Manaus, Country, Resd. Verônica R\$ 950,00 n possui cond
APTO - 1 qts, bwc, sala, coz, lav e gar, Av Torres, Ed. Torres, em frente a FAG R\$ 650,00 não possui cond

CASAS:
SOBRADO - Suíte, 2 qtos, sala jantar, sala de estar, coz, bwc, área de serviço, garagem. R Juracy Antonio Capra, Jd. Pinheiros R\$ 1.200,00
SOBRADO - Suíte, 2 qtos, sala jantar, sala de estar, coz, bwc, área de serviço, 2 vg de garagem. R Academia, prox. Unioeste R\$ 1.000,00
CASA ALVENARIA- Suíte, 1 quartos, sala, cozinha, bwc, área de serviço. R Campo Grande, prox a Univel R\$800,00
CASA MISTA- 3 quartos, sala, cozinha, bwc, área de serviço e amplo terreno. R José Bonifácio São Cristóvão R\$700,00
CASA ALVENARIA- 2 quartos, sala, cozinha, bwc, área de serviço e garagem. R Edson Beller de Oliveira, Jd. Itamaraty R\$ 550,00
CASA ALVENARIA- 2 qtos, sala, coz, bwc, área de serviço e edícula c bwc. R Asia esq Rua Maracanã, Conj São Francisco R\$550,00
CASA MISTA- 3 quartos, sala, cozinha, bwc, área de serviço e amplo terreno. R 1 de maio Toledo R\$350,00
2 CASAS MISTAS- ambas com 2 quartos, sala, cozinha, bwc, área de serviço e amplo terreno. R Manoel Ribas, centro, R\$ 900,00 ou R\$500,00 (cada)

SALA:
SALA COMERCIAL - com aprox. 400m de área, escritório, banheiros Rua Carlos Chagas sobre esquina com Rocha e Pombal R\$3.600,00
SALA COMERCIAL - com aprox. 200m de área, escritório, banheiros adaptados, Rua Paraná, São Cristóvão R\$1.500,00
SALA COMERCIAL- com aprox. 251 m de área e 580 m de terreno, Av. Assunção em frente a Rodoviária R\$4.500,00
BARRACÃO - com aprox. 480m², escrit e entrada para caminhão, R Carlos Chagas, Jd. Nova York, prox. Centro de Convenções R\$5.000,00

IMÓVEIS PARA VENDA
ÁREA RURAL- FRENTE PARA BR 467 24.000 m², com 200 m de testada para a BR, com edificações comerciais residenciais, suinocultura e campo de futebol, em Sede Alvorada, Cascavel-PR R\$ 1.250.000,00
ÁREA URBANA- 2050 m² na BR 467 prox ao trevo cataratas, com 1 barracão de 300 m² e casa de 150 m² R\$ 1.300.000,00
ÁREA RURAL- 10 alq. past, frente para BR, c/trevo de acesso, em Santa Maria prox. polícia Rod R\$ 800.000,00 (rec imóveis)
ÁREA RURAL- 10 alqueires, sendo 8 mec. em Santa Maria, município de Santa Tereza, aceita imóveis em Cvel-Pr 2.000 sacas de soja por alqueire
CASA ALVENARIA- Terreno com 574,98m² e casa com 160 m², Santa Tereza do Oeste R\$ 580.000,00
CASA ALVENARIA mobiliada com piscina- Terreno com 250m² e casa com 150 m², localizada no Jd. Fadoyvar R\$ 400.000,00
CASA ALVENARIA- Terreno com 224m² e casa com 135 m², Santa Tereza do Oeste, R\$ 400.000,00
CASA ALVENARIA- Terreno com 224,35m² e casa com 110 m², Santa Tereza do Oeste, R\$ 245.000,00
CASA TERREIA TROPICAL - com aprox. 450m de área e terreno de 202m², semi mobiliado possui piscina, aceita permuta R\$1.200.000,00
CASA ALVENARIA- Terreno com 96m² e casa com 110 m², Jd. Nova Itália, aceita carro até o valor de R\$50.000,00 e transfere financiamento, ou para pagamento a vista e quitação do imóvel o valor de R\$200.000,00
CHACARA- aprox. 20.000m² frente para a BR- 369, Km 165, imediações do clube de Campo Lago Azul R\$1.000.000,00
SOBRADO NOVO - Rua Paraná esq c/ Rua Valdemar Bonn, Coqueiral, área const 117m², entrega prev Fev/2018 R\$ 400.000,00
SOBRADO NOVO - Rua Jânio Quadros, Pioneiros Catarinenses, área const 143m², Terreno 102,30 R\$ 580.000,00
SOBRADO AMPLO TROPICAL - com aprox. 350m² de área e terreno de 280m², semi mobiliado Rua Seringueira R\$1.350.000,00
APTO NOVO - 3 qtos, sala, coz, bwc, lav, vg gar, aprox. 105m². Rua Marechal Deodoro, Claudete R\$ 295.000,00
APTO NOVO - 2 qtos, sala, coz, bwc, lav, vg gar, aprox. 90m². Rua Marechal Deodoro, Claudete R\$ 254.000,00
APTO Res Pinheiros Country, 2 qtos, sl, coz, banheiro, lav R\$ 170.000,00
AMPLO TERRENO/SOBRADO/BARRACÃO Lote 600m (15x42), Sobrado 130m e barracão 300m, Novo milênio R\$350.000,00
TERRENO COM DUAS CASAS ALVENARIA Lote 360m (12x30) e casas com aprox. 100m, Rua Recife, coqueiral R\$280.000,00
2 TERRENOS LADO A LADO- ÁREA DE 500m² (20X25), Loteamento Florais do Paraná R\$170.000,00
TERRENO- Av. Fag. Lot. FAG, 832,50 m² (18,5x45) R\$ 650.000,00
TERRENO- Rua Londrina, Country, 1.100 m² (20x55), possui Edificação tipo Casa em Alvenaria de 140m² R\$ 1.100.000,00



BERNARDI CORRETORES DE IMÓVEIS
F (45) 3224-5443 - www.imeisbernardi.com.br

ALUGA:

CENTRO Casa para locação comercial com 350m² aproximadamente, situada na Rua Sete de Setembro, entre a Rua Maranhão e Rua Sta. Catarina, com várias salas e suítes, amplos espaços, com possibilidade de amplo estacionamento na parte da frente do imóvel. Ideal para clínicas, escolas e escritórios em geral R\$ 4.500,00
CENTRO Sala térrea com aproximadamente 35m², no Ed. Green, situada Rua Maranhão, próxima ao Hospital Policlínica R\$ 3.200,00
CENTRO Sala térrea com mezanino, totalizando aproximadamente 88m², situada na Rua Paraná 3104 R\$ 2.600,00
CENTRO Sala térrea com mezanino, totalizando aproximadamente 76m², situada na Rua Paraná 3100 R\$ 2.400,00
CENTRO Sala térrea com aproximadamente 180m², com 02 wcs e cozinha. Possui vagas de estacionamento, está situada na rua Carlos Gomes quase esquina com Rua Maranhão R\$ 3.600,00
CENTRO Sala térrea com aproximadamente 85m² situada Rua Rio Grande do Sul quase esquina com Rua Souza Naves R\$ 4.000,00
CENTRO Sala térrea com sobreloja, totalizando aproximadamente 87m², situada na Rua Souza Naves quase esquina com a Rua São Paulo R\$ 1.700,00
CENTRO Sala no 2º andar, com aproximadamente 42 m², com divisórias, ideal para escritório, situada na Rua Sete de Setembro em frente a Praça Wilson Jofre R\$ 720,00
CENTRO Sala no 2º andar, com aproximadamente 42 m², um só ambiente, situada na Rua Sete de Setembro em frente a Praça Wilson Jofre R\$ 600,00
CENTRO Sala no 2º andar, com aprox. 110m², com uma vaga de estacionamento, situada na Rua Souza Naves, nº 3546, Sala nº 22. Possui divisões internas, 02 wc, piso elevado para cabeamento lógico, telefônico e de energia. O Ed. Maria Eduarda possui elevador R\$ 1.600,00
CENTRO Sala no 2º andar, com aprox. 85m², com uma vaga de estacionamento, situada na Rua Souza Naves, nº 3546, sala nº 21, Ed. Maria Eduarda, ideal para escritório R\$ 1.400,00
CENTRO Sala térrea com mezanino, totalizando aproximadamente 170m² situada na Rua Rio Grande do Sul, 721, próxima ao 1º tabelionato R\$ 3.600,00
CENTRO Imóvel central situado na Rua Marechal Rondon esquina com Rua São Luiz, com escritório de aproximadamente 80m² barracão com aproximadamente 310m² e apartamento com aproximadamente 100m² R\$ 5.000,00
CENTRO Sala comercial no segundo andar do Ed. Átila, com aproximadamente 35m², situada na Rua Rio de Janeiro, 1887 R\$ 650,00
CENTRO Sala no 2º andar, na Rua Rio Grande do Sul, próxima a panificadora Nova Real, com aprox 77m² ideal para escritório, com duas salas, pequena cozinha e wc R\$ 900,00
SÃO CRISTÓVÃO Sala comercial térrea na Av. Brasil, próxima ao Sicredi, com aproximadamente 120 m² R\$ 2.700,00
GUARUJÁ Barracão com aproximadamente 500 m², mais cobertura para carga e descarga de 100 m² aproximadamente e com pátio de aproximadamente 1500 m² R\$ 5.000,00
CENTRO Sala térrea Rua Paraná, próxima à Rua Sete de Setembro, com aproximadamente 30 m² R\$ 1.600,00

G.C. BERNARDI - CRECI F 9775 - O.A. BERNARDI - CRECI F14978
RUA PARANÁ Nº 3033 - SALA 101 - ED. CENTRO EMPRESARIAL FORMATO

BRISA IMÓVEIS

Rua Souza Naves 3983, 5º Andar - Ed. Lince
 Telefone: (45) 3225-3399/ 99972-3399

TERRENOS A DUAS QUADRAS DA AVENIDA BRASIL, ATRÁS DA FIPAL

JARDIM GRAMADO:

• Terrenos com 360 - 392 - 449 - 480 e 1300m² a partir de R\$ 260.000,00

• ÚLTIMAS UNIDADES

IMÓVEIS A VENDA:

CASA MISTA Na Rua Golfinho JD Estrela do Mar R\$ 200.000,00

APARTAMENTO - Residencial Cascavel, 2 quartos, sala, cozinha, bwc, lavanderia e garagem. R\$ 150.000,00

TERRENOS:

1 QUADRA NA AV BRASIL 5.005,00M² COM 3283,00m² área construída Financia em até 60 pagamentos

EXCELENTE ESQUINA - Avenida Tancredo Neves com Rio de Janeiro 1246m²

TERRENOS NO JARDIM SANTO ONOFRE A 2 QUADRAS DA UOPECAM COM 1712M² R\$ 850.000,00

TERRENOS NO CONDOMÍNIO BRISA DO LAGO 600,00M²: VALOR SOB CONSULTA

TERRENO NA AVENIDA FAG: VALOR SOB CONSULTA

Terreno na Rua Cuiabá entre Rua Salgado Filho e Rua Osvaldo Cruz.

Rua Teodora Sampaio - Pq São Paulo R\$ 350.000,00

PRÉDIO COMERCIAL E LANÇAMENTOS

Salas terrea c 270m² com 2 wc e 2 copas
 Segundo pavimento 270,00m² com 2 wc e 2 copas
 Terceiro pavimento sala com 270 m² com 2 wc e copa. Predio com elevador.



Localização Rua Vicente Machado 897 - proximo ao mercado Beal e restaurante Quinta de Oliva

DK IMOBILIÁRIA

DESDE 1989

J-3224

"Confie para nós a administração e venda de seu imóvel"

VENDAS

CLINICA ODONTOLÓGICA COMPLETA
 ED. DAY SAÚDE, SALA 107 E 108 - RUA: MINAS GERAIS, 2061 - 1º ANDAR,
 02 VAGAS DE GARAGEM TOTALMENTE DECORADA COM AR CONDICIONADO ÁREA
 TOTAL DE 207,85 M² - VALOR R\$ 800.000,00.

01 VAGA DE GARAGEM ADICIONAL COM 25,91 M² VALOR R\$ 60.000,00

INSTALAÇÕES COM MOBILIÁRIO E EQUIPAMENTOS COMPLETOS COM 04 GABINETES,
 RX, AUTOCLAVE, ETC EM PLENO FUNCIONAMENTO, APROVADO NA VIGILANCIA
 SANITÁRIA VALOR R\$ 90.000,00.

CLINICA COMPLETA, SALA, MOBILIÁRIO E INSTALAÇÕES.
 VALOR TOTAL: R\$ 950.000,00

OPÇÃO PARA CLINICA MEDICA RETIRANDO OS EQUIPAMENTOS ODONTOLÓGICOS

PRÉDIO:

JARDIM MARIA LUIZA: RUA SANDINO ERASMO DE AMORIM, 1567 ESQUINA COM A RUA MOBIL - PRÉDIO COM 05 APARTAMENTOS, 01 SALA COMERCIAL, ÁREA TOTAL DE 712,43 M² VALOR R\$ 1.500.000,00

APARTAMENTOS:

ED. VILAS BOAS, AP. 11 BLOCO A RUA JOÃO PESSOA, 90 - CENTRO - 01 SUÍTE, 02 QUARTOS, BWC SOCIAL, SALA EM 02 AMBIENTES, COZINHA, ÁREA DE SERVIÇO, 02 VAGAS DE GARAGEM VALOR R\$ 350.000,00

ED. OUROPRETO, AP. 32 RUA CARLOS DE CARVALHO, 3551 - CENTRO - 01 SUÍTE COM HÍDRO, 02 QUARTOS COM ARMÁRIOS, BWC SOCIAL, SALAS, SACADAS, COZINHA COM ARMÁRIOS, DEPENDÊNCIA DE EMPREGADA COM BWC, ÁREA DE SERVIÇO, 02 VAGAS DE GARAGEM VALOR R\$ 550.000,00

ED. PORTO SEGURO, AP. 602 RUA JOÃO PESSOA, 81 - CENTRO - 01 SUÍTE COM CLOSET E HÍDRO, 02 QUARTOS, BWC SOCIAL, SALA EM 02 AMBIENTES, SACADA, COZINHA COM ARMÁRIOS, ÁREA DE SERVIÇO COM ARMÁRIOS, DEPENDÊNCIA DE EMPREGADA COM BWC, 02 VAGAS DE GARAGEM VALOR R\$ 650.000,00

ED. LIVERPOOL, AP. 702 RUA ANTONIO ALVES MASSANEIRO, 334 - CENTRO - 01 SUÍTE COM CLOSET E HÍDRO, 02 QUARTOS, BWC SOCIAL, SALA EM 02 AMBIENTES, SACADA, COZINHA COM ARMÁRIOS, ÁREA DE SERVIÇO, DEPENDÊNCIA DE EMPREGADA COM BWC, 02 VAGAS DE GARAGEM VALOR R\$ 650.000,00

ED. ARMANDO REZENDE, AP. 503 RUA OLAVO BILAC, 1251 - CENTRO - 01 SUÍTE, 02 QUARTOS, BWC SOCIAL, SALA EM 02 AMBIENTES, SACADA COM CHURRASQUEIRA, COZINHA, ÁREA DE SERVIÇO, DEPOSITO, 02 VAGAS DE GARAGEM VALOR R\$ 630.000,00

TERRENOS:

RUA AMARILDO PASSOS, LOTEAMENTO FAG MEDINDO 600,00 M² VALOR R\$ 320.000,00

RUA WALTRUDES KLEIN, LOTEAMENTO JD CARELLI, MEDINDO 558,00 M² VALOR R\$ 375.000,00

RUA VALDEMAR BONN, 308 COQUEIRAL 444,00 M² (12x37) VALOR R\$ 450.000,00

RUA JOÃO MARQUES DE OLIVEIRA, DISTRITO INDUSTRIAL JOSÉ ANTONIO MERLIN, NUCLEO INDUSTRIAL MORUMBI, COM ÁREA TOTAL DE MEIO TERRENO DE 1500 M² VALOR R\$ 400.000,00

RUA SETE DE SETEMBRO, 3455 MEDINDO 420,00 M² (12x35) CENTRO, COM UMA CASA DE MADEIRA COM 03 QUARTOS, 02 BWC'S, COZINHA, COPA, SALA, ÁREA DE SERVIÇO, 03 VAGAS DE GARAGENS VALOR R\$ 600.000,00

BR 467, LOTEAMENTO JARDIM ALVORADA MEDINDO 1525,00 M² VALOR R\$ 750.000,00

AV. BRASIL 10024 JARDIM ACLIMAÇÃO COM 720,00 M² (24x30) VALOR R\$ 1.450.000,00

CASAS:

LOCAÇÃO

APARTAMENTOS:

ED. JK, RUA JUSCELINO KUBITSCHEK, 1207 - AP. 301 3º ANDAR - 02 QUARTOS, BWC SOCIAL, SALA EM 02 AMBIENTES, COZINHA, ÁREA DE SERVIÇO, SACADA COM CHURRASQUEIRA, 01 VAGA DE GARAGEM VALOR R\$ 850,00

ED. VILAS BOAS, AP. 11 BLOCO A RUA JOÃO PESSOA, 90 - CENTRO - 01 SUÍTE, 02 QUARTOS, BWC SOCIAL, SALA EM 02 AMBIENTES, COZINHA, ÁREA DE SERVIÇO, 02 VAGAS DE GARAGEM VALOR R\$ 1.000,00

ED. ATLANTA, AP. 1106 RUA SALGADO FILHO, 2611 - CENTRO - 01 SUÍTE, 02 QUARTOS, BWC SOCIAL, SALA EM 02 AMBIENTES, SACADA, COZINHA COM ARMÁRIOS E CHURRASQUEIRA, ÁREA DE SERVIÇO, 02 VAGAS DE GARAGEM VALOR R\$ 1.700,00

CASAS E SOBRADOS:

RUA NILO PECANHA, 2378 CASA MISTA - CENTRO - 01 SUÍTE, 02 QUARTOS, SALA, BWC SOCIAL, COZINHA, ÁREA DE SERVIÇO, DESPENSA, 02 VAGAS DE GARAGEM VALOR R\$ 950,00

RUA MANOEL RIBAS, 2143 SOBRADO 03 - CENTRO - 01 SUÍTE, 02 QUARTOS, 02 SALAS, BWC SOCIAL, LAVABO, COZINHA, ÁREA DE SERVIÇO, 01 VAGA DE GARAGEM VALOR R\$ 1.100,00

RUA NATAL, 1198 - CENTRO - 02 QUARTOS COM ARMÁRIOS, SALA, COZINHA COM ARMÁRIOS, BWC SOCIAL, ÁREA DE SERVIÇO, CHURRASQUEIRA, 02 VAGAS DE GARAGEM VALOR R\$ 1000,00

COMERCIAL: RUA JARLINDO JOÃO GRANDO, 111 CENTRO VALOR R\$ 2.300,00

KITNETES:

RUA OSVALDO CRUZ, 2078 KIT 05 1º ANDAR - CENTRO - 01 QUARTO, SALA E COZINHA, BWC SOCIAL VALOR R\$ 550,00

SALAS COMERCIAIS:

CENTRO COMERCIAL CASCAVEL, SALA Nº 31 RUA PARANÁ, 3035 VALOR R\$ 400,00

TÉRREA RUA SETE DE SETEMBRO, 2858 VALOR R\$ 950,00

SALA 2º ANDAR RUA PRESIDENTE KENNEDY, ESQUINA COM A RUA VISCONDE DO RIO BRANCO MEDINDO 160,00 M² COM 02 BWC'S VALOR R\$ 2.500,00

SALA 107 E 108 1º ANDAR RUA MINAS GERAIS, Nº 2061 ED. DAY SAÚDE COM 02 VAGAS DE GARAGEM VALOR CONSULTAR

TÉRREA RUA SETE DE SETEMBRO, 2958 CENTRO COM. BELLA CITÁ VALOR R\$ 4.200,00

CASA COMERCIAL: RUA JARLINDO JOÃO GRANDO, 111 CENTRO VALOR R\$ 2.300,00

CASA COMERCIAL RUA AFONSO PENA, 1749 CENTRO - COM 07 SALAS E ESTACIONAMENTO PARA 15 CARROS VALOR R\$ 6.000,00

BARRACÃO:

RUA ARQUITETURA, 47 BAIRRO FACULDADE MARGINAL DA BR 277 VALOR R\$ 4.500,00

Rua RECIFE, 659 - CENTRO - CASCAVEL/PR

Fone: (45). 3224.2825 - www.imobiliariadk.com.br



MAIS QUE UM BAIRRO PARA INVESTIR E MORAR, UM NOVO ENDEREÇO PARA REALIZAR SONHOS.



LOTES RESIDENCIAIS

A PARTIR DE

375 M²

PARA MORAR.



PARA CONSTRUIR E INVESTIR.

(EMPREITEIROS)



LOTES INDUSTRIAIS

A PARTIR DE

800 M²

COM INFRAESTRUTURA
COMPLETA.

(45) 3037-4490

Trevo da Rua Jorge Lacerda, no sentido Toledo

www.colinadourada.com.br

Colina Dourada, situado no Município de Cascavel, Estado do Paraná, aprovado pela Prefeitura Municipal e matriculado sob o nº 81.317, no 1º Serviço de Registro de Imóveis da Comarca de Cascavel, Estado do Paraná, com 340.640,73m² e composto de 326 (trezentos e vinte e seis) lotes que serão urbanizados com infraestrutura constituída de: abertura (terraplanagem) de ruas, galeria de águas pluviais, meios-fios de concreto, pavimentação asfáltica, redes de água potável, esgoto e energia elétrica. Esses dados, entre outros, constam na planta e Memorial Descritivo, devidamente aprovada pela Municipalidade de Cascavel/PR em atenção às normas legais, bem como nos arquivos do suprarreferido Registro de Imóveis. Sugestões meramente ilustrativas das plantas, perspectivas internas e externas. A vegetação que compõe o paisagismo retratado nestas imagens é meramente ilustrativa e apresenta porte adulto de referência. Na entrega do empreendimento, essa vegetação poderá apresentar diferenças de tamanho e porte, mas estará de acordo com o projeto paisagístico do empreendimento.

Administração:



Vendas:



O Edifício mais alto de Cascavel!

Abraham Lincoln conta com grandes diferenciais e uma área de lazer completa. Venha conhecer!



- Academia completa
- Cinema
- Espaço mulher
- Lavanderia do edifício
- Mini golf
- Mini quadra
- Sala de música
- Squash
- Piscina biribol

Área total
248m²
Aproximada

Área de lazer
2.543m²
Aproximada



Agende sua visita no apartamento decorado!

45 9 9106.6460





PROMOÇÃO

Quer ganhar uma camisa oficial do seu time do coração?

ASSINE O PARANÁ E CONCORRA!

Você faz a assinatura, recebe o jornal mais tradicional da região, fica bem informado e ainda concorre a camiseta do seu time do coração.

Ligue agora mesmo: 3321-1000

O Paraná
Jornal de Fato
MAIS DE 42 ANOS DE CREDIBILIDADE!



APOIO:



Badin

o Colono

EM
CASCAVEL

30 DE AGO. ÀS 20H

TEATRO MUNICIPAL DE CASCAVEL

MANTOVANIPROMOCOES.COM.BR

Campanha de Vacinação contra

Pólio e Sarampo

De 6 a 31 de agosto para crianças menores de 5 anos.

18 AGOSTO
SÁBADO **DIA "D"**

Mais do que
uma vacina.
Uma prova
de amor.



APOIO:
O Paraná
Jornal de Fato

Classificados

anuncios2@oparana.com.br

11 - O Paraná Quarta-feira, 15/08/2018



CASA NO ALAGADO

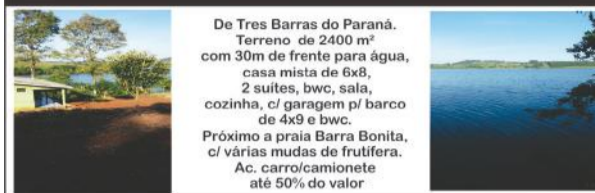

De Tres Barras do Paraná.
Terreno de 2400 m²
com 30m de frente para água,
casa mista de 6x8,
2 suítes, bwc, sala,
cozinha, c/ garagem p/ barco
de 4x9 e bwc.
Próximo a praia Barra Bonita,
c/ várias mudas de frutífera.
Ac. carro/camionete
até 50% do valor

F: (45) 99961-8070.



EDITAL DE LEILÃO PRESENCIAL E ON-LINE - IMÓVEL EM JESUÍTAS/PR
Local dos Leilões: Auditório Reinaldo Pestana. Av. João Wallig, 1.800 -
Conj. 4.005 - 4º andar - Escritórios Boutique Shopping Iguatemi - Porto Alegre/RS.



Lilimar Pestana Gomes, Leiloeira Oficial, JUCERGS nº 168/00, autorizada pela Credora Fiduciária - Cooperativa de Crédito, Poupança e Investimento Nossa Terra - Sicredi Nossa Terra PR/SP, inscrita no CNPJ sob nº 81.192.106/0001-36, promoverá a venda em Leilão (1º ou 2º) do presente imóvel, na forma da Lei 9.514/97. LOTE 1 - Jesuítas/PR: Casa, localizada na Av. Padre Anchieta, nº 704 (lote nº 1-A, da Quadra 37), com a área construída de 135,12m² e seu respectivo terreno de 286,87m². Matrícula nº 14.441 do RI de Formosa do Oeste/PR. Obs.: Numeração predial e atual denominação da rua pendente de averbação no RI. Regularização e encargos perante os órgãos competentes, correrão por conta do comprador. Ocupada. Desocupação por conta do arrematante. 1º LEILÃO: 30/08/2018, às 9h15. Lance mínimo: R\$ 550.000,00 (quinhentos e cinquenta mil reais). 2º LEILÃO: 06/09/2018, às 9h15. Lance mínimo: R\$ 337.268,42 (trezentos e trinta e sete mil, duzentos e sessenta e oito reais e dois centavos), caso não seja arrematado no 1º leilão. Condição de pagamento: à vista, mais comissão de 5% à Leiloeira. DA PARTICIPAÇÃO ON-LINE: O interessado deverá cadastrar-se previamente no site da Leiloeira. Será disponibilizado ao fiduciante o exercício do direito de preferência na aquisição do imóvel, nos termos do parágrafo 2º-B do artigo 27 da Lei 9.514/97.

(51) 3535-1000 • Edital completo no site: www.leiloes.com.br • E-mail: imoveis@pestanaleiloes.com.br

Apartamentos

ALUGO SOBRADO

Região do Lago I, suíte, 2 qtos, bwc social, sala em L, lavabo, coz. grande, gar., dispensa, área externa, portão eletr. R\$ 1.180. F: (45) 99912-4040 CI-185118.

SERAFIM VENDE APARTAMENTO

Apart. no resd. Oeste localizado no Bairro Coqueiral sendo de 3 quartos mais dependências 1 vaga para cobertura para carro por apenas 200 mil F:(45)99922-7904 Willian Serafim Creci 19806f www.willianserafim.com.br CI-184956.

SERAFIM VENDE APTO

Garden Club ,1 suíte, 2 qtos mais dependências, moveis planejados, por apenas R\$ 350.000, aceita imovel até 200 mil como parte de pagamento F: (45) 3035-2714/ 99922-7904/ 99936-4099 Creci 19806f. www.willianserafim.com.br CI-184945.

V. MORETTI ALUGA

Ed. Automann - Neva, Rua Pio XII, nº1611, com 02 quartos sendo 01 com sacada, sala com sacada, cozinha, banheiro, área de serviço, 01 vaga de garagem R\$750,00. CRECI 3149J CI-181242.

V. MORETTI ALUGA

Apto térreo, Ed. Fávoro Lemke - Rua Pio XII, nº2371, 02 quartos, sala, cozinha com armário, área de serviço, 01 banheiro social, 01 vaga de garagem. R\$ 660 + R\$70 (condomínio). F: (45)3322-1515 CRECI 3149 J CI-181246.

V. MORETTI ALUGA

APTO SEMI-MOBILIADO / Ed. Barcelona - Centro, R. Rio de Janeiro, nº.3002, c/ 01 suíte com moveis planejados, 02 quartos, sala c/ home, sacada, cozinha c/ moveis planejados, banheiro social, área de serviço, 02 vagas de garagens. R\$1.800,00 CRECI3149J CI-181245.

V. MORETTI VENDE

Casa - Santa Cruz - Rua Mawes, nº.1412, com 51,24m², 03 quartos, sala, cozinha, banheiro, área de serviço c/ churrasqueira, 01 vaga de garagem R\$125.000. CRECI 3149 J CI-181248.

Casas

ALUGA-SE SOBRADO COUNTRY

Mobiliado, com 01 suíte mais 02 quartos, copa cozinha em espaço aberto, churrasqueira, móveis novos e seminovos, aquecimento a gás, torneiras e registros monocomandos, banheira hidromassagem, alarme com sensores em todas as aberturas, cerca elétrica, portão e porteiro eletrônicos, eletrodomésticos (geladeira dupla Panasonic), micro-ondas, máquina de lavar Brastemp, fogão, quartos planejados e colchões novos. Imóvel bem localizado. Próximo a supermercado, escolas e postos combustíveis. Contatos F:(45) 99974-8558 e 99916-1627 R\$ 3.300, inclusos o IPTU, Taxa de Lixo e manutenção de jardim CI-185173.

SERAFIM VENDE CASA

Condomínio Terra Nova 3, sendo, 1 suíte, 2 quartos, mais dependências com pequena sobra de terreno no fundo por apenas R\$ 220.000. F:(45) 99922-7904 Willian Serafim Creci 19806f CI-184948.

SERAFIM VENDE CASA

No Cidade Verde, ótima localização, com aprox. 105m², sendo 01 suíte, 02 qtos, demais dependências. área de lazer, fino acabamento, por apenas R\$ 360.000. F: (45) 99922-7904 Willian Serafim Creci19806f www.willianserafim.com.br CI-184953.

SERAFIM VENDE CASA

no Angra dos Reis ótima localização sol da tarde nos fundos, sendo casa com aprox. 70m², 1 suíte, 1 quarto mais dependências, sobra de terreno no fundo, 1 carro na parte coberta e um fora da parte coberta por apenas 195.000! F: (45) 99922-7904 Willian Serafim CI-184946.

SERAFIM VENDE FAZENDA

de 80 alq. de frente a BR 277 região de Ibema, com 36 alq. mecanizado por apenas 1.300 sacas por alq., entrada mais 03 anos. F: (45) 99922-7904 Creci 19806f www.willianserafim.com.br CI-184939.

SERAFIM VENDE OU TROCA

Casa em Santa Teresa, com 3 quartos, terreno de esquina por R\$180.000 F: (45) 3035-2714/ 9922-7904 Creci 19806f. www.willianserafim.com.br CI-184942.

SERAFIM VENDE SOBRADO

Região do Porto Seguro de 114m², suíte c/ hidro, 2 quartos, demais dependências. R\$ 375.000. F: (45) 3035-2714/ 99922-7904 Creci 19806f. www.willianserafim.com.br CI-184949.

SERAFIM VENDE SOBRADO

Região da Fag, com aprox. 150m², fino acabamento, 03 suítes mais dependências, água quente, por apenas R\$ 530.000 F: (45) 3035-2714/ 99922-7904 Creci 19806f. www.willianserafim.com.br CI-184952.

SERAFIM VENDE SOBRADO

No Angra dos Reis, ótima localização, sendo com aprox. 140m², 1 suíte 2 quartos mais dependências, 2 vagas cobertas sobra de terreno no fundo, espaço gourmet por apenas R\$ 360.000, estuda-se proposta F:(45) 99922-7904/3035-2714/99936-4099 - WillianSerafim Creci 19806f CI-184937.

SOBRADO CANADÁ

Novo, 135m², suíte + 2 qtos., + dependências, R\$ 380.000. F: 3225-2540/ 9972-3834. Creci 7297. www.gersonparanhos.com.br CI-185004.

V. MORETTI VENDE APTO

Res. Moradia da Oliveiras II- Neva, Rua Cuiabá, nº.2599. 02 quartos, sala e cozinha, banheiro, área de serviço e 01 vaga de garagem. R\$110.000,00. CRECI 3149 J. CI-181249.

V. MORETTI ALUGA

Sala comercial no Alto Alegre, Av. Assunção, nº 708, sala 02, térrea com 133,47m² e mezanino com 87,26m², total de 220,73m², R\$ 2.300 F: (45) 3322-1515 CRECI 3149 J CI-181251.

V. MORETTI VENDE

Res. Coqueiral - Coqueiral, Rua das Palmeiras, nº.957, 03 quartos, sala 02 ambientes, cozinha, banheiro social, área de serviço, 01 vaga de garagem. R\$205.000,00. CRECI 3149 J CI-181252.

Ponto Comercial

ALUGA-SE BARRACÕES

Rua Padre Anchieta 862, 350m², com escritório e entrada p/ caminhões F: (45) 3225-1168 falar com Cleber CI-184900.

V. MORETTI ALUGA

Sala Comercial: Pioneiros Catarinenses - Av. Tancredo Neves, nº1923, aprox. 95m², com 01 cozinha, 01 banheiro R\$1.500,00. F: (45) 3322-1515 CRECI 3149 J. CI-181247.

V. MORETTI ALUGA

Sala Comercial Nova: Centro Av. Brasil, 1705, esq. com R. Nereu Ramos, PRÓXIMO AOS BANCOS, com aprox., 298,34m², 02 bwc R\$19.500,00. F: (45) 3322-1515 CRECI 3149 J CI-181253.

Terrenos

ESQUINA NA FAG

612,50m², (17,5x35m), R. Anibal Curi c/ R. João Maria Correa. R\$ 450.000. Aceito sobrado F: (45) 3225-2540/ 9972-3834. CRECI 7297. www.gersonparanhos.com.br CI-185007.

REGIAO DO LAGO 3

715m² (13x55), Rua Edson Beller de Oliveira, 583, Jardim Itamarati, F:(45) 3037-4037/99822-6583 creci 11918 CI-184907.

SERAFIM VENDE

Terreno no Alto Alegre medindo 14x40m por apenas R\$ 280.000. F:(45) 3035-2714 ou 99922-7904 Creci 19806 willian_gti@hotmail.com CI-184947.

SERAFIM VENDE

Sobrado no alto alegre ótima localização, 1 suíte, 2 quartos, prox. a rodoviária com grande sobra de terreno por apenas R\$480.000! F: (45) 3035-2714/ 9922-7904 Creci 19806f. www.willianserafim.com.br CI-184938.

SERAFIM VENDE

6 ALQ. Saída p/ Toledo, cabeceira asfalto sendo 5 alq. mecanizado R\$ 1.300.000. ac. casa no maria luiza, contry ou tropical. F. 3035-2714 ou 99922-7904 / 99936-4099. Creci 19806 willian_gti@hotmail.com CI-184960.

SERAFIM VENDE

Sítio de 15 alq. na região de Cascavel com aprox. 78% da área mecanizada a 4 km do asfalto propriedade sem benfeitorias nascente de água, valor pedido 3.200 sacas por alq. podendo ser negociada com 50% de entrada restante em 2 anos F: (45) 3035-2714/ 99922-7904. Willian Serafim Creci 19806f CI-184957.

SERAFIM VENDE

Sítio 30 alq., sendo 8 lavoura 17 pastagem restante reserva. Área de pasto, Mangueira e cercas boas. Valor pedido: R\$ 2.100.000,00 Localizado em Catanduvas - vila união Distância de 65km de Cascavel 1.500 MTS do asfalto F: (45) 3035-2714/ 99922-7904/99936-4099 Willian Serafim Creci 19806f CI-184958.

SERAFIM VENDE 10 ALQ

São Salvador, 8 alqueires mec., c/ benfeitorias, boa de água, 4km do asfalto. R\$ 1.500.000. F: (45) 3035-2714/ 99922-7904/ 99936-4099 Creci 19806f. www.willianserafim.com.br CI-184954.

SERAFIM VENDE CASA

No bairro Florença, ótima localização, acima do nível da rua com sobra de terreno no fundo, 2 quartos mais dependências, por apenas R\$ 165.000!, aceita-se propostas de permuta em maringá ou veículos como parte e pagamento (do interesse do vendedor) F: (45) 3035-2714 - 9 9922-7904 CI-184941.

SERAFIM VENDE CHACARA

De 4.500m² a 2,8km do asfalto saída para São Salvador por apenas R\$ 90.000 F(45) 3035-2714 ou 99922-7904 99936-4099. Creci 19806f. willian_gti@hotmail.com CI-184959.

SERAFIM VENDE CHACARÁ

De 1 alq. a 5 km do asfalto região de São Salvador, com casa mista mais algumas benfeitorias, rio no fundo, ótima localização, por apenas R\$ 380.000, estuda-se permuta como parte de pagamento 9 9922-7904 9 9936-4099 ou 3035-2714 CI-184940.

SERAFIM VENDE CHÁCARA

1.500m², 3 km do asfalto, ótima localização, sem benfeitorias. Por apenas R\$ 120.000. F: (45) 3035-2714/ 99922-7904/ 99936-4099 Creci 19806f www.willianserafim.com.br CI-184943.

SERAFIM VENDE CHÁCARA

6.1 alq. sendo que aprox. 2.5 alq de plantio, não sendo em um quadro só, restante pasto e reserva, rio passa no fundo com uma casa de madeira, barracão, chiqueiro, casa de material de aprox. 55m² a 3,5 km do asfalto, por apenas R\$ 550.000 F: (45) 99922-7904 Creci 19806f. www.willianserafim.com.br CI-184944.

SERAFIM VENDE FAZENDA

70 Alq. Rio do Salto, sendo 42 alq. plantio de eucalipto 6 anos, 1200 sacas por alqueires, entrada de 50% e 4 anos p/ quitar. F: (45) 3035-2714/99922-7904 99936-4099. Creci 19806f Willian_gti@hotmail.com CI-184961.

SERAFIM VENDE SÍTIO

16 alq. na região de São João com aprox. 75% da área mecanizada, frente para o calçamento, casa muito boa, na propriedade tem algumas quedas de água. Valor pedido 2.300 sacas por alq. podendo ser negociada com 50% de entrada restante em 2 anos. F:(45)99922-7904 3035-2714 Willian Serafim Creci 19806f CI-184951.

SERAFIM VENDE TERRENO

No Piovesan medindo 7x21,5 acima do nível da rua ótima posição solar por apenas R\$90.000. F: (45) 3035-2714/ 99936-4099 Creci 19806f www.willianserafim.com.br CI-184950.

SERAFIM VENDE TERRENO

02 terrenos juntos, no Siena, sendo esquina e sob esquina por apenas R\$ 160.000 a parte paga e mais parcelas com a loteadora. F: (45) 3035-2714/ 99936-4099 Creci19806f www.willianserafim.com.br CI-184955.

V. MORETTI ALUGA

Terreno Comercial (esquina): Centro-localizado em uma região nobre, Rua Presidente Kennedy, nº.970 esq. c/ R. Salgado Filho, com aprox. 3.500m² c/ possibilidade de construção e aluguel parcial de terreno, consulte-nos F: (45) 3322-1515 CRECI 3149 J. CI-181243.

Diversos

ACABO COM TUDO

Controle de pragas urbanas, baratas, ratos, pulgas, formigas, aranhas, prevenção contra mosquito da dengue, orçamento sem compromisso. Garantia comprovada. F. 3222-9319 Whatsapp 45 99929-2068 c/ Nelson CI-189332.

OI VOCÊ

Depois de domingo... não jogue fora sua cartela, participe dos sorteios extras que ocorrem na última semana de cada mês, na Banca da Árvore, que fica na Rua Paraná, abaixo da prefeitura ao lado do Muffato. Manoel Leocadio. Agradece. CI-185096.

NAS BANCAS

CATÁLOGO MOTOCICLISMO ANUÁRIO 2018

205 MOTOS DO BRASIL

OS PRINCIPAIS LANÇAMENTOS MUNDIAIS E ALGUNS DOS MELHORES TESTES DA MOTOCICLISMO EM 2017

por apenas R\$ 16,50

SÚMULA EMISSÃO DE LICENÇA INSTALAÇÃO
GILBERTO FRANCISCO HERNANDES E OSVANI FRANCISCO DA SILVA tornam público que receberam do IAP, Licença Instalação para AVICULTURA DE CORTE, a ser implantada no LR 462 E 462-A, BAIRRO BONITO, GL. RIO VERDE-2, COM. LONDRINA, Município de JESUITAS, Estado do Paraná. Validade: 30.07.2020.

SÚMULA DE PEDIDO DE RENOVAÇÃO DE LICENÇA DE OPERAÇÃO
AGENOR HELLMANN E FERNANDO LINGOSKI, torna público que requereu do IAP, Renovação Licença Operação para SUINOCULTURA DE TERMINAÇÃO, implantada no LR 246, GL. 08, COL. PINDORAMA, COM. ALTO ALEGRE, Município de NOVA AURORA, Estado do Paraná.

SÚMULA DE RECEBIMENTO DE LICENÇA DE OPERAÇÃO
Alvino Mayer & Cia Ltda, de CNPJ 08.929.993/0001-92 torna público que recebeu do IAP, a Licença de Operação para Fabricação de Móveis instalada na Rua da Integração, S/N - Boa Vista da Aparecida/PR.

SÚMULA DE REQUERIMENTO DE RENOVAÇÃO DA LICENÇA DE OPERAÇÃO
Alvino Mayer & Cia Ltda, de CNPJ 08.929.993/0001-92 torna público que irá requerer ao IAP, a Renovação da Licença de Operação para Fabricação de Móveis instalada na Rua da Integração, S/N - Boa Vista da Aparecida/PR.

SÚMULA DE EMISSÃO DE LICENÇA PRÉVIA
BRUNO GORRI PAREJA EVANGELISTA, RONALDO NOVAIS, VALDENIR DE VECHI E LUCIANO FERNANDES DE VECHI tornam público que receberam do IAP, Licença Prévia para AVICULTURA DE CORTE, a ser implantada no LOTE A, GL. 11, COL. GOIOERE, PARANÁ DO OESTE, Município de MOREIRA SALES, Estado do Paraná. Validade: 02.08.2020.

SÚMULA DE PEDIDO DE LICENÇA DE INSTALAÇÃO
BRUNO GORRI PAREJA EVANGELISTA, RONALDO NOVAIS, VALDENIR DE VECHI E LUCIANO FERNANDES DE VECHI tornam público que requererem do IAP, Licença Instalação para AVICULTURA DE CORTE, a ser implantada no LOTE A, GL. 11, COL. GOIOERE, PARANÁ DO OESTE, Município de MOREIRA SALES, Estado do Paraná.

SÚMULA EMISSÃO DE LICENÇA INSTALAÇÃO
CLAUDIR DOS SANTOS RADEMAH E CLAUDIOMIR RADEMAH tornam público que receberam do IAP, Licença Instalação para AVICULTURA DE CORTE, a ser implantada no LR 71-D, GL. 03, CENTRAL SANTA CRUZ, Município de CAFELÂNDIA, Estado do Paraná. Validade: 09.06.2020.



A EDIÇÃO IMPRESSA DO JORNAL O PARANÁ NA PALMA DA MÃO

BAIXE O NOSSO APP



O Paraná
Jornal de Fato

SÚMULA DE RECEBIMENTO DE LICENÇA SIMPLIFICADA
LUBRIPAR COMERCIO DE LUBRIFICANTES LTDA. - EPP, CNPJ 08.847.010/0001-79 torna público que recebeu da Secretaria Municipal do Meio Ambiente de Cascavel, a Licença Simplificada para Comércio varejista e troca de óleo lubrificante automotivo a ser implantada na Av. Piquiri, 397, Centro, Cascavel/PR.

SÚMULA DE RECEBIMENTO DE LICENÇA DE OPERAÇÃO
Albano Mayer Móveis, de CNPJ 04.970.882/0001-79 torna público que recebeu do IAP, a Licença de Operação para Fabricação de Móveis instalada na Rua da Integração, S/N - Boa Vista da Aparecida/PR.

SÚMULA EMISSÃO DE LICENÇA INSTALAÇÃO
PEDRO DE LUCA torna público que recebeu do IAP, Licença Instalação para AMPLIAÇÃO AVICULTURA DE CORTE, a ser implantada no LR 160-A E 161, BAIRRO PROGRESSO, 1 PARTE, GL. RIO VERDE-2, SANTA CRUZ, Município de JESUITAS, Estado do Paraná. Validade: 30.07.2020.

SÚMULA EMISSÃO DE LICENÇA INSTALAÇÃO
RICARDO ANTONIO FAZZIO E VALMOR XAVIER DA SILVA torna público que recebeu do IAP, Licença Instalação para AMPLIAÇÃO AVICULTURA DE CORTE, a ser implantada no LR 127-A E 127-A-1, BAIRRO FIGUEIRA, 2 PARTE, GL. RIO VERDE-2, MARAJO, Município de NOVA AURORA, Estado do Paraná. Validade: 02.08.2020.

SÚMULA EMISSÃO DE LICENÇA OPERAÇÃO REGULARIZAÇÃO
RODRIGO FERNANDES DA SILVA torna público que recebeu do IAP, Licença Operação para PISCICULTURA DE ADULTOS, implantada na PART. DEST LR 139. LR 140 E PART. LR 141, GL. 10, SÃO JOSÉ, Município de CAFELÂNDIA, Estado do Paraná. Validade: 10.08.2024.

SÚMULA
VILSON ANTONIO DE ALMEIDA, portador do CPF 829.630.969-68, torna público que requereu ao IAP, a LICENÇA PREVIA, para a atividade de Serviços de Coleta de Entulhos e Resíduos de Construções no endereço Rua Goiás 3571, Jardim Panorâmico, Medianeira, Paraná. Certidão do Município de Medianeira quanto ao Uso e Ocupação do Solo 019/2018

SÚMULA DE RECEBIMENTO DE LICENÇA DE OPERAÇÃO
RIEDI COMÉRCIO DE VEÍCULOS LTDA. Torna público que recebeu da Secretaria Municipal do Meio Ambiente de Toledo, a Licença de Operação para Comércio de Veículos e Serviços instalada Av. Presidente Kennedy nº 2726 Palotina PR.

SÚMULA DE REQUERIMENTO DE RENOVAÇÃO DA LICENÇA DE OPERAÇÃO
Albano Mayer Móveis, de CNPJ 04.970.882/0001-79 torna público que irá requerer ao IAP, a Renovação da Licença de Operação para Fabricação de Móveis instalada na Rua da Integração, S/N - Boa Vista da Aparecida/PR.

SÚMULA DE PEDIDO DE RENOVAÇÃO DE LICENÇA DE OPERAÇÃO
OMAR RODRIGUES, torna público que requereu do IAP, Renovação Licença Operação para SUINOCULTURA DE TERMINAÇÃO, implantada no CHACARAS 187 E 188, GL 9-A, COLONIA PERUIBE, ESTRADA ALVORADA, Município de IRACEMA DO OESTE, Estado do Paraná.

SÚMULA EMISSÃO DE LICENÇA OPERAÇÃO
EMIR PAULO SCHNEIDER torna público que recebeu do IAP, Licença Operação para PISCICULTURA DE ADULTOS, implantada no LR 95-B-4, 95-B, 96-C E 95-B-5, COL. "A" CASCAVEL, CORBELIA, Município de CORBELIA, Estado do Paraná. Validade: 10.08.2024.

SÚMULA EMISSÃO DE LICENÇA INSTALAÇÃO
JORGE KAZUO SAGAWA torna público que recebeu do IAP, Licença Instalação para AMPLIAÇÃO AVICULTURA DE CORTE, a ser implantada no LR 31-A E 32, BAIRRO PROGRESSO, 1 PARTE, GL. RIO VERDE 2, ITAGUAJE, Município de JESUITAS, Estado do Paraná. Validade: 30.07.2020.

SÚMULA EMISSÃO DE LICENÇA INSTALAÇÃO
LEILA ADRIANA V. DE SOUZA torna público que recebeu do IAP, Licença Instalação para AVICULTURA DE CORTE, a ser implantada no LR 11-A-2, GL. MELHORANÇA - 2ª PARTE, COL. PINDORAMA, RIO VERDE, Município de CAFELÂNDIA, Estado do Paraná. Validade: 09.06.2020.

MORTE DO STALLONE. A REPUTAÇÃO DE QUEM COMPARTILHOU FOI A NOCAUTE.

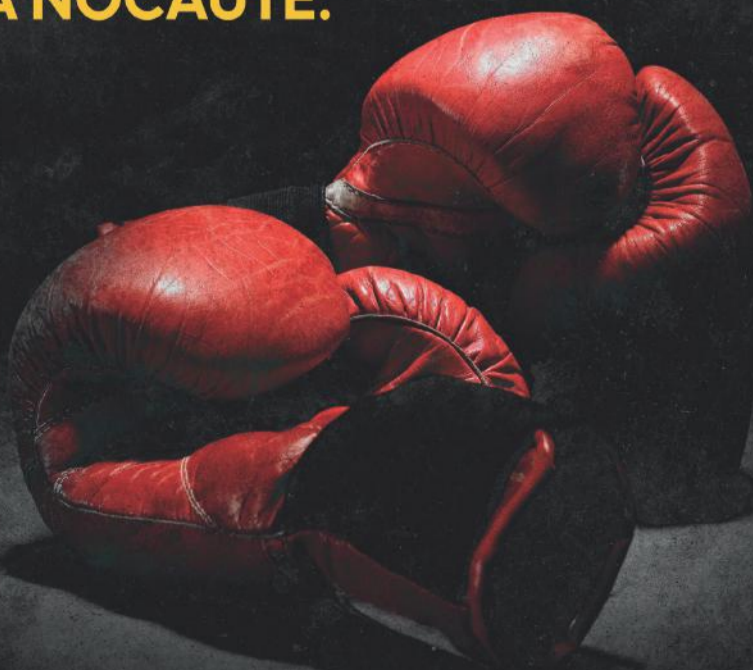

PARA SABER SE É NOTÍCIA OU MENTIRA, LEIA JORNAL.

Editais

1 - O Paraná Quarta-feira, 15/08/2018

edit@oparana.com.br
Edição 12.883

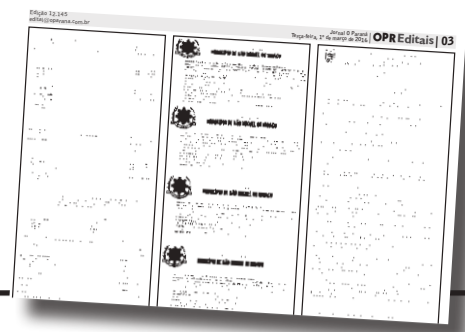

UNIMED DE CASCAVEL COOPERATIVA DE TRABALHO MÉDICO, pessoa jurídica de direito privado inscrita no CNPJ sob o nº 81.170.003/0001-75, com sede localizada na Cidade de Cascavel - PR, junto à Rua Barão do Cerro Azul, nº 534, Centro, CEP 85.802-050, convoca e entra em contato, pelo telefone (45) 3220-7000 ou e-mail faleconosco@unimedcascavel.com.br, no prazo máximo de dez (dez) dias, para os fins dispostos no art. 13 da Lei Federal 9.656 de 1998 e/ou as seguintes Beneficiárias(s):

CPF 096.235.179-XX, vinculado ao contrato 6311288-0 (plano de saúde UNIMED PF ESTADUAL ENFERMARIA.) e registrado sob o código de beneficiário 0158-000008591676.

CPF 046.829.109-XX, vinculado ao contrato 6233236-0 (plano de saúde NL_FAM/MASTER_COMPLETO/ENF_PART.) e registrado sob o código de beneficiário 0158-000007515640.

CPF 068.668.849-XX, vinculado ao contrato 6275850-0 (plano de saúde UNIMED FAMILIAR REGIONAL ENFERMARIA.) e registrado sob o código de beneficiário 0158-000008365315.

CPF 052.820.439-XX, vinculado ao contrato 2133431-0 (plano de saúde UNIMED FAMILIAR REGIONAL ENFERMARIA.) e registrado sob o código de beneficiário 0158-000008411210.

CPF 880.655.299-XX, vinculado ao contrato 6282571-0 (plano de saúde UNIMED FAMILIAR REGIONAL ENFERMARIA.) e registrado sob o código de beneficiário 0158-000008411031.

CPF 065.591.399-XX, vinculado ao contrato 6295347-0 (plano de saúde NL_FAM/MASTER_COMPLETO/ENF_PART.) e registrado sob o código de beneficiário 0158-000008490543.

CPF 086.341.789-XX, vinculado ao contrato 6299644-0 (plano de saúde UNIMED FAMILIAR REGIONAL ENFERMARIA.) e registrado sob o código de beneficiário 0158-000008520396.

CPF 009.967.579-XX, vinculado ao contrato 6304028-0 (plano de saúde NL_FAM/MASTER_COMPLETO/ENF_PART.) e registrado sob o código de beneficiário 0158-000008549718.

CPF 048.901.959-XX, vinculado ao contrato 6281214-0 (plano de saúde UNIMED PF ESTADUAL ENFERMARIA.) e registrado sob o código de beneficiário 0158-000008399546.

CPF 061.877.349-XX, vinculado ao contrato 6286127-0 (plano de saúde NL_FAM/MASTER_COMPLETO/ENF_PART.) e registrado sob o código de beneficiário 0158-000008429852.

CPF 074.436.149-XX, vinculado ao contrato 6292941-0 (plano de saúde NL_FAM/MASTER_COMPLETO/ENF_PART.) e registrado sob o código de beneficiário 0158-000008471964.

CPF 077.134.779-XX, vinculado ao contrato 2037912-0 (plano de saúde UNIMED FAMILIAR REGIONAL ENFERMARIA.) e registrado sob o código de beneficiário 0158-000007194800.

CPF 281.189.698-XX, vinculado ao contrato 7072155-0 (plano de saúde NL_FAM/MASTER_COMPLETO/ENF_PART.) e registrado sob o código de beneficiário 0158-000007413243.

CPF 553.591.329-XX, vinculado ao contrato 3008630-0 (plano de saúde NOVO UNIPLAN C/AIR (2050) - CASCAVEL) e registrado sob o código de beneficiário 0158-000004332978.

CPF 045.546.259-XX, vinculado ao contrato 6303463-0 (plano de saúde UNIMED PF ESTADUAL ENFERMARIA.) e registrado sob o código de beneficiário 0158-000008544708.

CPF 020.905.851-XX, vinculado ao contrato 2137755-0 (plano de saúde UNIMED FAMILIAR REGIONAL ENFERMARIA.) e registrado sob o código de beneficiário 0158-000008196211.

CPF 525.195.549-XX, vinculado ao contrato 6020860-0 (plano de saúde UNIMED PLENO - S/CO-PART. C/AIR.) e registrado sob o código de beneficiário 0158-000006006172.

CPF 038.695.319-XX, vinculado ao contrato 6278655-0 (plano de saúde UNIMED FAMILIAR REGIONAL ENFERMARIA.) e registrado sob o código de beneficiário 0158-000008382139.

CPF 016.398.719-XX, vinculado ao contrato 2061970-0 (plano de saúde UNIMED FAMILIAR REGIONAL ENFERMARIA.) e registrado sob o código de beneficiário 0158-000007303049.

CPF 032.397.559-XX, vinculado ao contrato 2095980-0 (plano de saúde UNIMED FAMILIAR REGIONAL ENFERMARIA.) e registrado sob o código de beneficiário 0158-000007590315.

CPF 052.769.839-XX, vinculado ao contrato 2101343-0 (plano de saúde UNIMED FAMILIAR REGIONAL ENFERMARIA.) e registrado sob o código de beneficiário 0158-000007705031.

CPF 043.624.309-XX, vinculado ao contrato 2117452-0 (plano de saúde UNIMED FAMILIAR REGIONAL APARTAMENTO.) e registrado sob o código de beneficiário 0158-000007918337.

CPF 075.399.839-XX, vinculado ao contrato 6147062-0 (plano de saúde NOVA LEGIS-FAMILIAR C/CO-PART.S/AIR.) e registrado sob o código de beneficiário 0158-000006665230.

CPF 913.138.729-XX, vinculado ao contrato 6158269-0 (plano de saúde NOVA LEGIS-FAMILIAR C/CO-PART.S/AIR.) e registrado sob o código de beneficiário 0158-000006725390.

CPF 049.881.959-XX, vinculado ao contrato 6165966-0 (plano de saúde NOVA LEGIS-FAMILIAR C/CO-PART.S/AIR.) e registrado sob o código de beneficiário 0158-000007763503.

CPF 055.965.239-XX, vinculado ao contrato 6187536-0 (plano de saúde NL_IND/FAM_COMPLETO/APT_PART.) e registrado sob o código de beneficiário 0158-000007072314.

CPF 033.359.659-XX, vinculado ao contrato 6258131-0 (plano de saúde NL_FAM/MASTER_COMPLETO/ENF_PART.) e registrado sob o código de beneficiário 0158-000008111925.

CPF 057.079.739-XX, vinculado ao contrato 6274617-0 (plano de saúde NL_FAM/MASTER_COMPLETO/ENF_PART.) e registrado sob o código de beneficiário 0158-000008356260.

CPF 789.320.171-XX, vinculado ao contrato 7086342-0 (plano de saúde NL_FAM/MASTER_COMPLETO/ENF_PART.) e registrado sob o código de beneficiário 0158-000007954074.

CPF 067.853.059-XX, vinculado ao contrato 6168930-0 (plano de saúde NOVA LEGIS-FAMILIAR C/CO-PART.S/AIR.) e registrado sob o código de beneficiário 0158-000006712446.

CPF 055.310.159-XX, vinculado ao contrato 6299560-0 (plano de saúde NL_FAM/MASTER_COMPLETO/ENF_PART.) e registrado sob o código de beneficiário 0158-000007701443.

CI1187734-E18

MUNICÍPIO DE MEDIANEIRA
SEDU/PARANACIDADE - PAM
EDITAL DE PREGÃO ELETRÔNICO Nº 52/2018.

O MUNICÍPIO de Medianeira - Pr. torna público que às 10:00 horas do dia 29 de agosto de 2018, na site do licitacoes-e, realizará licitação na modalidade Pregão eletrônico, do tipo menor preço, por meio da utilização de recursos de tecnologia da informação - INTERNET, de acordo com as especificações do edital, para aquisição de:

| OBJETO | QUANTIDADE | VALOR TOTAL R\$ | PRAZO (DIAS) |
|---------------------|------------|-----------------|--------------|
| Automóvel Sedan 1.0 | 03 | 144.270,00 | 60 |

Informações e esclarecimentos relativos ao edital, modelos e anexos poderão ser solicitados junto ao Pregoeiro na Avenida José Callegari, nº 647, bairro Ipê - Medianeira, Paraná, Brasil - Telefone: (045) 3264-8616 - E-mail zoraia@medianeira.pr.gov.br. A Pasta Técnica, com o inteiro teor do Edital e seus respectivos modelos, adendos e anexos, poderá ser examinada no seguinte endereço www.licitacoes-e.com.br ou www.medianeira.pr.gov.br, das 08:00 às 18:00 horas.

Medianeira, 13 de agosto de 2018.

Ricardo Endrigo - Prefeito **CI1187694-E18**

PREFEITURA MUNICIPAL DE CORONEL DOMINGUES SOARES
AVISO DE LICITAÇÃO
EDITAL DE CONCORRÊNCIA Nº 06/2018 - PMCDs

O Município de Cel. Domingos Soares torna público que fará realizar, às 14 horas do dia 19 de setembro do ano de 2018, na Av Araucária nº 3120 em Cel. Domingos Soares - Paraná, Brasil, CONCORRÊNCIA, sob regime de empreitada por preço global, tipo menor preço, a preços fixos e sem reajuste, da(s) seguinte(s) obra(s):

| Local do objeto | Objeto | Quantidade e unidade de medida | Prazo de execução (dias) |
|--------------------|--------------------|--------------------------------|--------------------------|
| Ginásio João Maria | Reforma do ginásio | 2.070 m2 | 60 |

A Pasta Técnica com o inteiro teor do Edital e seus respectivos modelos, adendos e anexos, poderá ser examinada no endereço acima indicado, no horário comercial, ou solicitada através do e-mail licita@pmcds@gmail.com ou extraída diretamente do Portal de Transparência no site [pmcds.pr.gov.br](http://www.pmcds.pr.gov.br). Informações adicionais, dúvidas e pedidos de esclarecimento deverão ser encaminhados à Comissão de Licitação no endereço ou e-mail acima mencionados - Telefone 4632541166.

Cel. Domingos Soares, 15 de agosto de 2018.

Anderson Matias-Presidente da CPI.
CI1187721-E18

CÂMARA MUNICIPAL DE MARIPÁ
ESTADO DO PARANÁ
Rua Felipe Camarão, 162, Loteamento das Orquídeas II - MARIPÁ - PARANÁ
Fone: (44) 3687-1416 - 65.855-000 - CNPJ/MP 75.909.430/0001-61
e-mail: contato@camaramaripa.pr.gov.br

PORTARIA Nº 30/2018

Os integrantes da Mesa Diretiva da Câmara Municipal de Maripá Estado do Paraná, no uso de suas atribuições legais, conforme protocolo nº 150/2018.

RESOLVE:

Art. 1º - Conceder progressão horizontal, em conformidade com que estabelece a Resolução nº 03 de 15 de Abril de 2015, Artigo 33 (Progressão por antiguidade - a partir de fevereiro de 2018) e Artigo 35, Inciso III, mediante requerimento e prova de conclusão de curso apresentado (a partir de junho de 2018), ao servidor abaixo relacionado:

| SERVIDOR: | PROGRESSÃO: | NÍVEL REF. ANT. | NÍVEL REF. ATUAL: |
|--------------------|----------------|-----------------|-------------------|
| ADEMIR PEDRO KLEIN | ANTIGUIDADE | 01.17 | 01.18 |
| ADEMIR PEDRO KLEIN | ESPECIALIZAÇÃO | 01.18 | 01.30 |

Art. 2º - Esta portaria entra em vigor na data de sua publicação retroagindo seus efeitos conforme datas descritas a cima.

Em 13 de agosto de 2018.

EUCIDES JOSÉ KREUTZ
Presidente

EDIO SARTORI
1º Secretário

AFFONSO ANTONIO PASTORE
2º Secretário

REGISTRE-SE E PUBLIQUE-SE **CI1187722-E18**

MUNICÍPIO DE CAPITÃO LEÔNIDAS MARQUES - PR

TERMO ADITIVO Nº 001/2018
PREGÃO PRESENCIAL Nº 116/2017
CONTRATO DE FORNECIMENTO Nº 342/2017

Que entre si celebraram De um lado o MUNICÍPIO DE CAPITÃO LEÔNIDAS MARQUES, Estado do Paraná, pessoa jurídica de direito público interno, situada na Av. Tancreto Neves, 502, Estado do Paraná, inscrita no CNPJ sob n.º 76.208.834/0001-59, neste ato devidamente representado por seu Prefeito Municipal, Senhor CLAUDIO DOBRO QUEIRO em pleno exercício de seu mandato e funções, e de outro lado a empresa B. L. TOMAZZO - ARREFIATOS DE CONCRETO - ME, localizada na rua Pedro Bilibio, 04, Bairro Santa Maria, Município de Capitão Leônidas Marques, Estado do Paraná, CEP 85.790-000, inscrita no CNPJ sob n.º 25.973.298/0001-55, neste ato representado legalmente por BARRERA LÉIA TOMAZZO, portadora do CPF sob n.º 670.292.029-07, fundamentando-se no artigo 65, inciso II, alínea d, da Lei 8.666/93 de 21/06/93, assim como pelas condições de edital em consideração, ajustando e assinando:

CLÁUSULA PRIMEIRA - DOS OBJETIVOS:
Constitui objetivos deste Termo Aditivo, o acréscimo de até 25% (vinte e cinco por cento), na quantidade e valor contratado a favor da referida empresa, conforme Termo Aditivo firmado em 07 de agosto de 2017, e a prorrogação da vigência, para até mais 03 (três) meses do seu vencimento.

CLÁUSULA SEGUNDA - DO VALOR:
Modifica-se somente o valor contratado, conforme o fornecimento de materiais diversos de construção, visando a manutenção, reformas, ampliações, conservação e melhoria da infraestrutura deste município, no limite de até vinte e cinco por cento do total de R\$ 64.990,00 (sessenta e quatro mil e novecentos e noventa reais), em acréscimo à Secretaria Municipal de Administração.

CLÁUSULA TERCEIRA -
Fica prorrogada a vigência para até 06/11/2018.

CLÁUSULA QUARTA - DAS DISPOSIÇÕES GERAIS:
Ratificam-se as demais disposições do Contrato originário não modificadas por este instrumento.
E, por estarem de comum acordo, assinam o presente Acervo Contratual em duas vias, de igual teor e forma, na presença de duas testemunhas.

CI1187726-E18

Capitão Leônidas Marques, Estado do Paraná, em 06 de agosto de 2018.

Claudio Roberto Quadri
Prefeito Municipal

B. L. Tomazzo
Arrefiatos de Concreto - ME
Contratada

MUNICÍPIO DE CAPITÃO LEÔNIDAS MARQUES - PR

TERMO ADITIVO Nº 001/2018
PREGÃO PRESENCIAL Nº 116/2017
CONTRATO DE FORNECIMENTO Nº 342/2017

Que entre si celebraram De um lado o MUNICÍPIO DE CAPITÃO LEÔNIDAS MARQUES, Estado do Paraná, pessoa jurídica de direito público interno, situada na Av. Tancreto Neves, 502, Estado do Paraná, inscrita no CNPJ sob n.º 76.208.834/0001-59, neste ato devidamente representado por seu Prefeito Municipal, Senhor CLAUDIO DOBRO QUEIRO em pleno exercício de seu mandato e funções, e de outro lado a empresa KREPINSKI MATERIAIS DE CONSTRUÇÃO - EIRELI - ME, pessoa jurídica de direito privado, localizada na Rod. BR 163, s/n, Km 140, Saída p. Vila São Gabriel, Capitão Leônidas Marques, Estado do Paraná, inscrita no CNPJ sob n.º 17.179.337/0001-00, neste ato representada legalmente pela Senhora LÍDIA ELINE KREPINSKI, portadora do CPF sob n.º 071.496.599-25, fundamentando-se no artigo 65, inciso II, alínea d, da Lei 8.666/93 de 21/06/93, assim como pelas condições de edital, em consideração, ajustando e assinando:

CLÁUSULA PRIMEIRA - DOS OBJETIVOS:
Constitui objetivos deste Termo Aditivo, o acréscimo de até 25% (vinte e cinco por cento), na quantidade e valor contratado a favor da referida empresa, conforme Termo Aditivo firmado em 07 de agosto de 2017, e a prorrogação da vigência, para até mais 03 (três) meses do seu vencimento.

CLÁUSULA SEGUNDA - DO VALOR:
Modifica-se somente o valor contratado, conforme o fornecimento de materiais diversos de construção, visando a manutenção, reformas, ampliações, conservação e melhoria da infraestrutura deste município, no limite de até vinte e cinco por cento do total de R\$ 62.955,00 (sessenta e dois mil e novecentos e cinquenta reais), em acréscimo à Secretaria Municipal de Administração.

CLÁUSULA TERCEIRA -
Fica prorrogada a vigência para até 06/11/2018.

CLÁUSULA QUARTA - DAS DISPOSIÇÕES GERAIS:
Ratificam-se as demais disposições do Contrato originário não modificadas por este instrumento.
E, por estarem de comum acordo, assinam o presente Acervo Contratual em duas vias, de igual teor e forma, na presença de duas testemunhas.

CI1187728-E18

Capitão Leônidas Marques, Estado do Paraná, em 06 de agosto de 2018.

Claudio Roberto Quadri
Prefeito Municipal

Krepinski Materiais de Construção - Eireli - ME
Contratada

MUNICÍPIO DE VERA CRUZ DO OESTE
CNPJ: 78.101.821/0001-0 Rua Rui Barbosa, 202 - Centro - Fone/Fax (45) 3267-80 ESTADO DO PARANÁ
EDITAL DE CLASSIFICAÇÃO REF: EDITAL DE TOMADA DE PREÇOS Nº 004/18.

A comissão de licitação constituída comunica aos interessados na execução do objeto do Edital de Tomada de Preços nº 004/18, que após a análise de verificação das propostas ofertadas, decidiu classificar as seguintes proponentes:

| Nº | EMPRESA | VALOR |
|----|--|---------------|
| 01 | Eleiro Cal Comércio de Materiais Elétricos Ltda - ME - CNPJ 13.906.818/0001-21 | R\$ 54.866,16 |
| 02 | Putim & Da Moinha Ltda - VE - CNPJ 25.482.394/0001-77 | R\$ 58.371,85 |
| 03 | Ciga Luz Instalações Elétricas Eireli EPP - CNPJ 17.378.750/0001-19 | R\$ 66.145,80 |

Comunica também, que dentro do prazo de 5 (cinco) dias úteis contados da data de publicação deste edital de classificação, para que as organizações Putim & Da Moinha Ltda - ME - CNPJ 25.482.394/0001-77 e Eleiro Cal Comércio de Materiais Elétricos Ltda - ME - CNPJ 13.906.818/0001-21 apresentem o Termo de Renúncia, cujo recurso à fase da proposta ficando conectada também visitado o respectivo processo e láctico.

Vera Cruz do Oeste, 14 de agosto de 2018.

Presidente da comissão: Sandra Regina Ramos da Silva
Membros da comissão: Inês Apa, Forquim, Farinelli
Sidmar Alves de Sousa

AVISO DE LICITAÇÃO PREGÃO PRESENCIAL Nº 068/18 A PREFEITURA MUNICIPAL DE VERA CRUZ DO OESTE
Estado do Paraná, inscrita no CNPJ sob nº 78.101.821/0001-01, com sede à Rua Rui Barbosa, 202, CEP 85.249-003, neste Estado do Paraná, convoca os interessados a participarem em licitação a ser realizada no dia 30/08/2018 às 09:00 horas, na sala de licitações da Prefeitura Municipal de Vera Cruz do Oeste, no endereço acima indicado, na modalidade PREGÃO PRESENCIAL, na forma da Lei 10.520/02, Decretos 3.555/00 e 5.504/05, Decreto Municipal 1.889/06 e Lei nº 2.666/93 e respectivas alterações, objetivando a contratação de empresa para implantação e locação de Software (Módulos Controle Interno e Auditoria Pública) para atender a demanda dos departamentos, que fará uso deste sistema no município de Vera Cruz do Oeste, nas condições previstas no Edital de Pregão Presencial nº 068/18 e seus anexos, sendo apresentada a licitação pelo MENOR PREÇO POR LOTE.

O presente edital e demais informações encontram-se a disposição para verificação e/ou aquisição por parte dos interessados junto ao Departamento de Licitações de segunda e sexta-feira, das 08:00 às 12:00 e das 13:30 às 17:30 horas, ou pelo Fone/Fax: (45) 3267-8043 ou e-mail licitacao@veracruzdoeste.pr.gov.br.

Vera Cruz do Oeste, 14 de agosto de 2018.

Inês Apa, Forquim, Farinelli
Presidente

DOCUMENTOS NA ÍNTEGRA, NO DIÁRIO OFICIAL.
CI1187730-E18 SITE: <http://www.veracruz.pr.gov.br>

MUNICÍPIO DE RAMILÂNDIA
SEDU/PARANACIDADE - PAM
EDITAL DE PREGÃO PRESENCIAL Nº 51/2018.

O MUNICÍPIO de RAMILÂNDIA, torna público que às 09:00 horas do dia 03/09/2018, na PREFEITURA MUNICIPAL DE RAMILÂNDIA, realizará licitação na modalidade Pregão Presencial, do tipo menor preço, de acordo com as especificações do edital, para aquisição de:

| OBJETO | QUANTIDADE | VALOR TOTAL R\$ | PRAZO (DIAS) |
|------------------------|------------|-----------------|--------------|
| Escavadeira Hidráulica | 01 | 400.000,00 | 60 |

Informações e esclarecimentos relativos ao edital, modelos e anexos poderão ser solicitados junto ao Pregoeiro de Ramilândia, Paraná, Brasil - Telefone: (045) 3258 - 8000 - E-mail licitacao.ramilandia@hotmail.com. A Pasta Técnica, com o inteiro teor do Edital e seus respectivos modelos, adendos e anexos, poderá ser examinada no seguinte endereço Avenida Voluntários da Pátria, das 08:00 às 17:30 horas.

Ramilândia, 14 de agosto de 2018.

WILSON BONAMIGO
PREFEITO MUNICIPAL **CI1187731-E18**

MUNICÍPIO DE RAMILÂNDIA
SEDU/PARANACIDADE - PAM
EDITAL DE PREGÃO PRESENCIAL Nº 52/2018.

O MUNICÍPIO de RAMILÂNDIA, torna público que às 10:30 horas do dia 03/09/2018, na PREFEITURA MUNICIPAL DE RAMILÂNDIA, realizará licitação na modalidade Pregão Presencial, do tipo menor preço, de acordo com as especificações do edital, para aquisição de:

| OBJETO | QUANTIDADE | VALOR TOTAL R\$ | PRAZO (DIAS) |
|---------------------|------------|-----------------|--------------|
| Automóvel Hatch 1.0 | 01 | 44.790,00 | 60 |

Informações e esclarecimentos relativos ao edital, modelos e anexos poderão ser solicitados junto ao Pregoeiro de Ramilândia, Paraná, Brasil - Telefone: (045) 3258 - 8000 - E-mail licitacao.ramilandia@hotmail.com. A Pasta Técnica, com o inteiro teor do Edital e seus respectivos modelos, adendos e anexos, poderá ser examinada no seguinte endereço Avenida Voluntários da Pátria, das 08:00 às 17:30 horas.

Ramilândia, 13 de agosto de 2018.

WILSON BOMANIGO
PREFEITO MUNICIPAL **CI1187732-E18**

MUNICÍPIO DE RAMILÂNDIA
SEDU/PARANACIDADE - PAM
EDITAL DE PREGÃO PRESENCIAL Nº 53/2018.

O MUNICÍPIO de RAMILÂNDIA, torna público que às 13:30 horas do dia 03/09/2018, na Prefeitura de Ramilândia, realizará licitação na modalidade Pregão Presencial, do tipo menor preço, de acordo com as especificações do edital, para aquisição de:

| OBJETO | QUANTIDADE | VALOR TOTAL R\$ | PRAZO (DIAS) |
|---------------|------------|-----------------|--------------|
| VAN TETO ALTO | 01 | 152.000,00 | 90 |

Informações e esclarecimentos relativos ao edital, modelos e anexos poderão ser solicitados junto ao Pregoeiro na cidade de Ramilândia, Paraná, Brasil - Telefone: (045) 3258 - 8000 - E-mail licitacao.ramilandia@hotmail.com. A Pasta Técnica, com o inteiro teor do Edital e seus respectivos modelos, adendos e anexos, poderá ser examinada no seguinte endereço Avenida Voluntários da Pátria, 1600, das 08:00 às 17:30 horas.

Ramilândia, 14 de agosto de 2018.

Wilson Bonamigo
Prefeito Municipal **CI1187733-E18**

Município de Assis Chateaubriand
ESTADO DO PARANÁ

AVISO DE SUSPENSÃO AO PREGÃO Nº 089/2018

Assis Chateaubriand, 14 de agosto de 2018.

Considerando a necessidade da análise da Área Técnica, relativo ao Edital do Pregão nº 089/2018, determino a **SUSPENSÃO** do presente certame, no estado em que se encontra, ficando, portanto, postergado o prosseguimento do feito.

Publique-se
Disponibilize-se

Adelmo Bittner de Paula Souza
Administração Geral de Finanças
(Designada pela Portaria 406/2018)

MUNICÍPIO DE CAPITÃO LEÔNIDAS MARQUES - PR

AVISO DE LICITAÇÃO PREGÃO PRESENCIAL Nº 104/2018 DE 09 DE AGOSTO DE 2018.
ONDE SE LÊ: (em todo o conteúdo do edital)
1 - **TOTAL MÁXIMO DO CERTAME:** R\$ 50.120,00 (cinquenta mil e vinte reais).
2 - **VALOR:** O valor estimado da aquisição importa em um total de até R\$ 36.120,00 (trinta e seis mil e vinte reais).

LEIA-SE: (em todo o conteúdo do edital)
3 - **VALOR:** O valor estimado da aquisição importa em um total de até R\$ 2.093,75 (dois mil e noventa e três reais e setenta e cinco centavos).

Capitão Leônidas Marques, Estado do Paraná, em 10 de agosto de 2018.

Dirceu Silveira Tommas
Pregoeiro **CI1187738-E18**

Associação Pública CONSORCIO INTERMUNICIPAL PIQUIRI. Balanço Financeiro do Exercício de 2018. Tabela com 10 colunas: Descrição, Bimestre 1, Bimestre 2, Bimestre 3, Bimestre 4, Bimestre 5, Bimestre 6, Total. Inclui rubricas como Despesas Correntes, Despesas de Capital, Reservas, etc.

Associação Pública CONSORCIO INTERMUNICIPAL PIQUIRI. Balanço Financeiro do Exercício de 2018. Tabela com 10 colunas: Descrição, Bimestre 1, Bimestre 2, Bimestre 3, Bimestre 4, Bimestre 5, Bimestre 6, Total. Inclui rubricas como Despesas Correntes, Despesas de Capital, Reservas, etc.

CONSELHO MUNICIPAL DE ASSISTÊNCIA SOCIAL DO MUNICÍPIO DE MARIPÁ. RESOLUÇÃO NORMATIVA Nº 15/2018. Aprova o Balanço Financeiro do Fundo Municipal de Assistência Social, referente ao mês de janeiro a junho do corrente ano.

CONSELHO MUNICIPAL DE ASSISTÊNCIA SOCIAL DO MUNICÍPIO DE MARIPÁ. RESOLUÇÃO NORMATIVA Nº 16/2018. Dispõe sobre o Plano de Aplicação Municipal do Fundo Municipal de Assistência Social de Maripá/PR, para o exercício de 2019.

MUNICÍPIO DE CAPITÃO LEÔNIDAS MARQUES - PR. TERMO ADITIVO Nº 001/2018. PREGÃO PRESENCIAL Nº 71/2017. CONTRATO DE FORNECIMENTO Nº 342/2017. Que entre si celebraram, de um lado o MUNICÍPIO DE CAPITÃO LEÔNIDAS MARQUES...

Município de Lindoeste. PORTARIA Nº 123/2018. O Prefeito Municipal de Lindoeste, Estado do Paraná, no uso das atribuições que lhe confere Lei Orgânica Municipal, em atendimento ao disposto na Lei Federal 10.097/2000 e o constante no Parágrafo único, do At. 5º da Lei Municipal 421/2009: RESOLVE

Art. 1º - Designar a Comissão Organizadora e executora do Teste Seletivo para seleção de jovens para integrar o Programa Jovem Aprendiz, composta pelas pessoas abaixo identificadas:

Tabela com 3 colunas: REPRESENTAÇÃO, NOME, CPF. Lista membros da comissão seletiva: Recurso Humanos, Secretaria Municipal de Ação Social, etc.

MUNICÍPIO DE CÉU AZUL. CONTRATO Nº 36/2018 - Aditivo nº 1. CONTRATANTE: MUNICÍPIO DE CÉU AZUL. CONTRATADORA: MM COMERCIO DE EQUIPAMENTOS LTDA. OBJETO: AQUISIÇÃO DE EQUIPAMENTOS PARA USO NO Centro de Eventos do Parque de Exposições Lindo Henrique Gomes...



Município de Lindoeste

E-mail: pm@lindoeste.pr.gov.br
 Av. Marechal Rondon, s/n – Telefax (45) 3237-8000
 CEP 85826-000 LINDOESTE PARANÁ
 CNPJ 80.881.915/0001-92

**EDITAL DE PROCESSO SELETIVO
 PROGRAMA JOVEM APRENDIZ**

TESTE SELETIVO – EDITAL Nº 018/2018

O Prefeito Municipal de Lindoeste, Estado do Paraná, no uso das atribuições legais que lhe confere a Lei Orgânica do Município e tendo em vista o disposto na Lei Federal 10.097/2000 e na Municipal n.º 421/2009 que institui o Programa Jovem Aprendiz no âmbito municipal e ainda, com fundamento no art. 37, IX, da Constituição Federal, **TORNA PÚBLICO** a abertura de inscrições e as normas para a realização de **PROCESSO SELETIVO – TESTE SELETIVO**, por meio da **COMISSÃO ORGANIZADORA E EXECUTORA**, designada pela Portaria nº 123/2018, visando o preenchimento e complementação de vagas para contratação de **Jovens Aprendizes** para formação em **Aprendizagem Profissional Comercial em Serviços Administrativos** na modalidade de distância, o qual se regerá pelas normas e Instruções Especiais contidas neste Edital e pelas demais disposições legais vigentes.

CAPÍTULO I - DISPOSIÇÕES PRELIMINARES

1 - INSTRUÇÕES ESPECIAIS

1.1 O processo seletivo realizar-se-á sob a responsabilidade da **COMISSÃO ORGANIZADORA E EXECUTORA DO TESTE SELETIVO**, designada pela Portaria nº 123/2018 de 13/08/2018, obedecendo às normas deste Edital.

1.2 Considera-se aprendiz o jovem contratado diretamente pelo empregador ou por intermédio de entidades sem fins lucrativos, em conformidade com o disposto no Decreto nº 5.598/2005, para efeito de cumprimento da cota a que se refere o art. 429 da CLT.

1.3 Os candidatos habilitados em todas as etapas da seleção serão convocados em função das vagas disponibilizadas, e obedecendo à ordem de classificação, a assinar **Contrato de Aprendizagem** com a Prefeitura Municipal de Lindoeste, regido pelos preceitos da CLT e amparado na Lei nº 10.097/2000, no Decreto nº 5.598/2005 e na Lei Municipal 421/2009 e alterações, sujeitando-se às normas internas vigentes na Prefeitura.

1.4 A inscrição no Processo Seletivo implica, desde logo, a ciência e aceitação tácita pelo candidato das condições estabelecidas neste Edital e em editais complementares ou de reificações. Antes de efetuar a inscrição, é de responsabilidade de o candidato conhecer todas as determinações referentes ao Processo Seletivo para certificar-se de que possui todas as condições e pré-requisitos para prestar as provas, documentos

comprobatórios dos requisitos exigidos para o cargo por ocasião da nomeação se aprovado e convocado.

1.5 O Processo Seletivo destina-se a contratação de Jovens Aprendizes para formação em Comércio e Serviços – na modalidade de distância deste Município, discriminados em item específico neste edital, atendendo as designações de ocupação de vagas a critério da administração municipal, a ordem de classificação e demais determinações legais do município e do presente edital.

1.6 O Processo Seletivo será realizado em fase única, através da aplicação de **Prova Objetiva**, a qual terá caráter eliminatório e classificatório, cujos detalhes estão descritos em capítulo especial sobre as provas.

CAPÍTULO II - DAS VAGAS E REGULAMENTAÇÃO

2 - DAS VAGAS DISPONIBILIZADAS

2.1 – **Das vagas e dados relativos:** O Processo Seletivo destina-se ao preenchimento de vagas que atenderão as especificações constantes a seguir:

| Função | Requisitos | Total de vagas | Remuneração mensal | Jornada de Aprendizagem semanal (Teoria e Prática) |
|----------------|---|----------------|---------------------|--|
| Jovem Aprendiz | - Ter idade entre quatorze (14) e dezoito (18) anos - Estar regularmente matriculado e frequentando o Ensino Fundamental ou Ensino Médio | 03 | Salário Mínimo/hora | 20 Horas Semanais |

Para os efeitos deste item, será considerado como:
 I – Candidato: Residir no município de Lindoeste - Paraná

2.2 – **Da disponibilização:** o total de vagas destinadas para cada cargo será provido conforme a oportunidade e conveniência da época, e atenderão os setores administrativos de toda a Prefeitura Municipal, mediante as condições estabelecidas no presente edital e na legislação municipal vigente.

2.3 – Será disponibilizada uma vaga para os portadores de Deficiência, observando-se as regras deste Edital.

3 – DO REGIME E REMUNERAÇÃO

3.1 – **Regime Adotado:** para atendimento do Programa Municipal de Aprendizagem, será adotado o regime de aprendizagem previsto nos artigos 424 e seguintes da Consolidação das Leis do Trabalho, com alterações promovidas pela Lei nº 10.097, de 19 de dezembro de 2000, pela Lei nº 11.180, de 23 de setembro de 2005 e Decreto Federal nº 5.598, de 1º de dezembro de 2005 e de acordo com programa desenvolvido pelo SISTEMA NACIONAL DE APRENDIZAGEM COMERCIAL – SENAC, com o curso de **Aprendizagem Profissional Comercial em Serviços Administrativos** na modalidade de distância.

3.2 – **Da Remuneração:** As despesas referentes à contratação dos adolescentes, no padrão de salário mínimo/hora, correrá por conta das dotações orçamentárias relativas aos encargos com pessoa física de cada secretaria, de acordo com a lotação do jovem aprendiz.

4 – DA APRENDIZAGEM E DAS ATRIBUIÇÕES ESPECÍFICAS

4.1 – **Da Aprendizagem:** O Programa será desenvolvido em conjunto com órgão integrante do Serviço Nacional de Aprendizagem Comercial – SENAC, o qual será responsável pelos cursos de aprendizagem.

4.2 – **Sumário das atribuições específicas / Atividades do Jovem Aprendiz nas unidades de lotação:**

Deslocar documentos entre as áreas internas; receber e expedir documentos; arquivar documentos; repor material de expediente, apoiar a realização de eventos (organizar ambientes); verificar equipamentos/materiais conforme o solicitado, manter arquivos ordenados e atualizados; executar serviços em meios eletrônicos como: elaborar planilhas, digitar expedientes e contatar por mensagens eletrônicas os clientes internos; transmitir e receber documentos por fax; realizar serviços reprográficos; utilizar multimídia e retro projetor; realizar atendimento telefônico; auxiliar na entrega de senhas e organização de filas, fornecendo informações necessárias ou encaminhando os clientes conforme o serviço solicitado.

5 – DA VIGÊNCIA E DOS OBJETIVOS DO PROGRAMA

5.1 – **Da vigência do Programa:** O contrato de aprendizagem terá duração de 12 (doze meses), podendo ser renovado por mais 12 (doze) meses à critério da Prefeitura Municipal, distribuídas conforme modalidade do curso de aprendizagem e com início conforme cronograma a ser definido após este processo seletivo.

5.1.1 - O Contrato de Aprendizagem extinguir-se-á quando do cumprimento da carga horária do curso profissionalizante ou quando este completar 18 (dezoito) anos, não

podendo ultrapassar 02 (dois) anos consecutivos de contratação

5.1.2 - O limite etário fixado no item anterior não se aplica aos aprendizes portadores de deficiência.

5.1.3 - São causas de rescisão antecipada do Contrato de Aprendizagem:

- a) Desempenho insuficiente ou inadaptação do aprendiz;
- b) Falta disciplinar grave, caracterizada por quaisquer das hipóteses descritas no art. 482 da CLT;
- c) Ausência injustificada à escola que implique perda do ano letivo, caracterizada por meio de declaração da Instituição de Ensino;

d) Quando ausentar-se das atividades do estágio injustificadamente por 03 (três) dias no mês ou até 06 (seis) faltas injustificadas no semestre;

e) Quando desligar-se do curso de nível fundamental, médio, superior, técnico ou profissionalizante em que esteja matriculado, da rede pública ou particular de ensino;

f) Quando não observar as normas estabelecidas pela Coordenação do Programa e;

g) A pedido do aprendiz.

5.2 – Dos Objetivos do Programa:

I – Criar oportunidade de ingresso dos adolescentes no mercado de trabalho, através do desenvolvimento do conhecimento, das habilidades e das atitudes, desenvolvendo o senso de responsabilidade e iniciativa através da consciência de seus direitos e deveres enquanto cidadão.

II – Garantir formação técnico-profissional constituída por atividades teóricas e práticas, organizadas em tarefas de complexidade progressiva, em programa correlato às atividades desenvolvidas no âmbito da Administração Pública.

III – Propiciar aos adolescentes em situação de vulnerabilidade social/situação de risco condições para exercer uma iniciação profissional na área da administração.

CAPÍTULO III – DAS DIVULGAÇÕES

6.1 – A divulgação oficial dos editais e demais divulgações relativas ao Processo Seletivo dar-se-ão através de Editais publicados no Diário Oficial do Município (Jornal "O Paraná").

diário Eletrônico Municipal, cartazes fixados no município e no site www.lindoeste.pr.gov.br.

6.2 – É obrigação de o candidato observar rigorosamente os editais e comunicados oficiais, divulgados conforme item anterior, ler e interpretar o conteúdo destes.

CAPÍTULO IV – DAS INSCRIÇÕES

7 – DO CRONOGRAMA

7.1 – É de inteira responsabilidade do candidato, antes de efetuar a inscrição, ler o presente edital, editais complementares ou de reificação, caso existam, para conhecer todas as determinações relacionadas, certificando-se de que possui todas as condições e pré-requisitos para prestar as provas e assumir o cargo, caso seja aprovado e convocado.

| Etapas | Data | Local |
|--|------------------------------|--|
| Inscrições | De 20/08/2018 até 23/08/2018 | Secretaria Municipal de Assistência Social |
| Apresentação da lista dos inscritos e homologação das inscrições | A partir do dia 24/08/2018 | Mural da Prefeitura, Diário Oficial e eletrônico e no Portal do Município www.lindoeste.pr.gov.br |
| Divulgação do ensalamento | A partir do dia 24/08/2018 | Mural da Prefeitura, Diário Oficial e Eletrônico e no Portal do Município www.lindoeste.pr.gov.br |
| Realização da Prova | Dia 02/09/2018 | Escola Municipal Visconde de Mauá |
| Publicação do resultado do processo seletivo | Dia 04/09/2018 | Mural da Prefeitura, Diário Oficial e Eletrônico e no Portal do Município www.lindoeste.pr.gov.br |

7.2 - O candidato deverá, inicialmente, ter conhecimento do edital de abertura do cartame e conhecê-lo integralmente para depois fazer a sua inscrição, não ocultando nenhuma informação, e assinalar os casos de necessidades especiais se as tiver;

7.3 – O local e horário das inscrições serão:

7.3.1 – As inscrições deverão ser efetuadas nos dias úteis, no período de **20/08/2018 à 23/08/2018**, em horário comercial das 8:00 às 12:00 e 13:00 às 17:00 na sede da

Secretaria Municipal de Assistência Social localizada na Av. Marechal Rondon, s/n (Antigo Posto de Saúde), próximo à Prefeitura Municipal, Lindoeste Pr.

7.3.2 - Somente será admitida uma inscrição por candidato.

7.3.3 - As inscrições deverão ser requeridas pelo próprio candidato ou por procurador devidamente constituído para esse fim que, no ato de inscrição deverá apresentar além dos documentos do Candidato e o instrumento de procuração.

7.3.4 – No ato da inscrição o candidato deverá apresentar:

7.3.4.1 – Cópia da cédula de identidade e do CPF com original, ou devidamente autenticada;

7.3.4.2 – Comprovante de endereço (conta água, luz ou telefone);

7.3.4.3 – Comprovante de matrícula do ensino fundamental ou ensino médio, fornecida pela instituição de ensino onde se encontra matriculado.

7.3.5 – Aos candidatos será fornecido o respectivo comprovante de inscrição, que deverá ser apresentado no dia da realização das provas.

7.3.6 - A inscrição do candidato implicará no conhecimento e na tácita aceitação das normas e condições estabelecidas neste Edital e em seus Anexos, das quais não poderá alegar desconhecimento.

7.3.7 - O candidato somente será considerado inscrito nesta seleção após ter cumprido todas as instruções descritas neste Edital e todos os seus Anexos.

7.3.8 - Não serão aceitas as solicitações de inscrição que não atenderem rigorosamente ao estabelecido neste Edital.

8 - DAS INSCRIÇÕES PARA CANDIDATOS COM DEFICIÊNCIA

8.1 - Aos candidatos com deficiência que pretendam fazer uso das prerrogativas que lhes são facultadas no inciso VIII do artigo 37 da Constituição Federal e na Lei nº 7.853/89, são assegurados o direito de inscrição para o curso de aprendizagem, desde que suas atribuições sejam compatíveis com a deficiência apresentada.

8.2 - Em obediência ao disposto no art. 39 do Decreto nº 3.298/99, fica disponibilizada **uma vaga** para os portadores de deficiência, que será convocado o candidato da lista específica de pessoas com deficiência, por ordem de classificação.

8.3 - Consideram-se pessoas com deficiência aquelas que se enquadram nas categorias

discriminadas no art. 4º do Decreto nº 3.298/99.

8.4 - As pessoas com deficiência, resguardadas as condições especiais previstas no Decreto Federal nº 3.298/99, particularmente em seu art. 40, participarão do processo seletivo em igualdade de condições com os demais candidatos, no que se refere ao conteúdo da Prova, à avaliação e aos critérios de aprovação, ao dia, horário e local de aplicação da Prova, e a nota mínima exigida para todos os demais candidatos.

8.5 - O candidato portador de necessidades especiais que solicitar atendimento diferenciado para realização da prova objetiva deverá entregar laudo médico atestando a espécie e o grau de deficiência com expressa referência ao código correspondente da Classificação Internacional de Doença – CID. A entrega do laudo deverá ser feito junto ao Departamento de Recursos Humanos da Prefeitura Municipal de Lindoeste.

8.6 - Não será necessário o encaminhamento de laudo médico nos casos de atendimento especial que não modifiquem os padrões normais e comuns para aplicação e execução da prova objetiva, que são: amamentação, gestante, cãhoto e obesidade.

8.7 - A não solicitação de atendimento especial no momento da inscrição e/ou a falta de cumprimento do disposto no subitem desobriga o Município de Lindoeste de prestar o atendimento especial ao candidato, ficando este em igualdade de condições dos demais candidatos.

8.8 - Os pedidos serão julgados e atendidos dentro de critérios de razoabilidade e viabilidade, sendo que não serão atendidos pedidos para aplicação de provas em outro local, em outra data ou outro horário, diferente do estabelecido neste edital.

8.9 - O candidato com deficiência que não realizar a inscrição conforme as instruções constantes neste Edital não poderá impetrar Recurso em favor de sua situação.

8.10 - A publicação do resultado final do Processo Seletivo de Aprendizagem será feita em duas listas, contendo a primeira, a pontuação de todos os candidatos, inclusive a das pessoas com deficiência, e a segunda somente a pontuação destes últimos.

8.11 - O candidato que tiver efetuado inscrição na condição de pessoa com deficiência deverá, se aprovado no Teste Seletivo, quando convocado, submeter-se à perícia médica, que terá decisão terminativa sobre a qualificação do candidato como deficiente ou não, bem como, o grau de deficiência capacitante para o exercício do curso de aprendizagem.

8.12 - A análise dos aspectos relativos ao potencial de trabalho do candidato com deficiência obedecerá ao disposto nos Artigos 43 e 44 do Decreto nº 3.298/99.

8.13 - Será eliminado da lista de deficientes o candidato cuja deficiência assinalada na ficha de inscrição, não se constate, devendo o mesmo constar apenas na lista de classificação geral.

8.14 - As vagas definidas que não forem providas por falta de candidatos com deficiência, por reprovação no processo seletivo ou na perícia médica serão preenchidas pelos demais candidatos, com estrita observância à ordem classificatória.

9- DA VALIDAÇÃO DA INSCRIÇÃO

9.1 - Só será considerada inscrição válida no Processo Seletivo aquela que cumprir integralmente as etapas, dentro dos prazos estipulados neste Edital.

9.2 – Preencher o cadastro com os dados pessoais do candidato não ocultando nenhum dado obrigatório e referente a este atender a requisitos específicos se houverem, responder as opções relativas às necessidades especiais se houverem.

9.3 – O candidato deverá realizar uma única inscrição no Processo Seletivo.

9.4 - O candidato, ao efetivar sua inscrição assume inteira responsabilidade pelas informações que fizer constar no formulário de inscrição, sob as penas da lei. Declarações falsas ou inexatas dos dados constantes do formulário de inscrição determinarão o cancelamento da inscrição e anulação de todos os atos decorrentes, em qualquer época, podendo o candidato responder às consequências legais.

9.5 - O candidato será responsável pela conferência dos seus dados impressos no documento de confirmação da inscrição. Na hipótese de verificação de divergências, o candidato deverá apontá-las através de expediente escrito e dirigido a Comissão Organizadora do Teste Seletivo, indicando os dados que devem ser alterados, exceto o cargo a que concorre.

9.6 - Documentos para acesso ao local da prova:

9.6.1 - RG ou outro documento oficial com foto e Comprovante de Inscrição

9.6.2 – Será rejeitado documento não original, que a foto do candidato que não esteja perfeitamente legível, que apresente danos físicos ou vestígios de alterações nas suas características originais.

9.6.3 - Poderá ser exigida identificação especial ao candidato cujo documento de identificação apresente dúvidas relativas à fisionomia ou à assinatura do portador. Uma vez que o candidato não comprove satisfatoriamente a sua identificação, este estará impedido de participar das provas e demais etapas que requerirem tal identificação.

9.6.4 – Caso o candidato esteja impossibilitado de apresentar, no dia de realização da prova, documento de identidade original por motivo de perda, roubo ou furto, deverá ser apresentado documento que ateste o registro da ocorrência em órgão policial, expedido

há, no máximo, trinta dias em conjunto com outro documento que contenha fotografia e o identifique.

10 – DA SOLICITAÇÃO DE ATENDIMENTO ESPECIAL PARA REALIZAÇÃO DA PROVA

10.1 - O candidato portador de necessidade especial (deficiência) poderá solicitar, no ato da inscrição, condição especial para a realização das provas.

10.2 - O atendimento às condições solicitadas ficará sujeito à análise de viabilidade e razoabilidade do pedido.

10.3 - Não haverá atendimento especial para as demais fases do concurso, em qualquer hipótese.

10.4 - O candidato portador de necessidades especiais que necessitar de auxílio de outra(s) pessoa(s) para sua locomoção e acomodação para realizar as provas, este deverá providenciar acompanhante(s) que o auxiliarão em todo o processo, sempre mediante consentimento e orientação da comissão organizadora do processo seletivo.

10.5 - A candidata que necessitar amamentar durante a realização das provas deverá levar um acompanhante, que ficará em sala reservada para essa finalidade e que será responsável pela guarda da criança. Não haverá compensação do tempo de amamentação ao tempo de prova da candidata.

10.6 - O candidato que necessitar de atendimento especial deverá requerer por escrito, especificando o tipo de necessidade e anexar justificativa médica, que comprove o tipo de condição especial e ateste que o candidato apresenta condições físicas para realizar a Prova de seleção. Tal requerimento deverá ser feito no período da inscrição. O candidato que não o fizer no prazo estabelecido neste Edital seja qual for o motivo alegado, poderá não ter a condição atendida. A não inclusão desse requerimento na documentação de inscrição desobriga a Comissão Organizadora do atendimento especial.

10.7 - As condições especiais solicitadas pelo candidato para o dia da Prova serão analisadas e atendidas, segundo critérios de viabilidade e razoabilidade, sendo comunicado do atendimento ou não de sua solicitação em tempo hábil, antes do período da Prova.

CAPÍTULO V - DAS PROVAS

11 – PROVA OBJETIVA

O Processo Seletivo contará apenas com Prova Objetiva, de caráter eliminatório e classificatório, com 30 (trinta) questões objetivas, obedecerá ainda a seguinte distribuição quanto às disciplinas, quantidade e valor das questões, conforme quadro abaixo:

11.1 – Disciplinas das provas:

| Disciplina | Numero de Questões | Total de Questões | Valor de cada Questão | Valor Total |
|-------------------------------|--------------------|-------------------|----------------------------|-------------|
| Português | 10 | 30 | Português: 3,00 | 100 |
| Matemática | 10 | | Matemática: 4,00 | |
| Conhecimentos Gerais e atuais | 10 | | Conhecimentos gerais: 3,00 | |

Será classificado (a) o (a) candidato (a) que obtiver nota igual ou superior a **50** (cinquenta pontos).

11.2 – A Prova Objetiva será aplicada na seguinte data, local e horário:

DATA: 02/09/2018
LOCAL: Escola Municipal Visconde de Mauá;
CIDADE: Lindoeste - Pr;

11.3 – **Os portões de acesso ao recinto de provas serão abertos às 8h e fechados pontualmente às 8h45min**, independente do motivo do atraso, depois das 8h45min não será permitida a entrada de candidatos no recinto de provas. Depois deste horário somente entrarão nas salas de provas os candidatos que já se encontravam dentro do recinto de provas, em processo de identificação ou solucionando dúvidas junto à comissão executora. Extraordinariamente e a critério da comissão executora do Processo Seletivo, poderá ser prorrogado o horário de fechamento dos portões de acesso ao local de provas bem como o horário de início das provas, em razão de fatores excepcionais e prejudiciais à realização do Processo Seletivo.

11.4 – O candidato deverá dirigir-se à sala designada para as suas provas obedecendo aos horários definidos com antecedência de 15 (quinze) minutos para identificação, munido de caneta esferográfica azul ou preta de ponta grossa, documento de identidade original e com foto e a comprovante de inscrição.

11.5 - A identificação correta do local de prova, a localização da sala da prova, os horários e as demais determinações serão de responsabilidade exclusiva do candidato.

11.6 – **Tempo de duração das provas: 03 (três) horas, com início às 09h às 12 h.**

8. Equação e inequação em N, Z, Q e R
- 8.1. Equação e inequação do 1º grau com uma variável
- 8.2. Sistema de equações do 1º grau com duas variáveis (resolução algébrica e gráfica)
- 8.3. Equação simples do 2º grau, por fatoração
9. Sistema decimal e medida de tempo
- 9.1. Unidades de comprimento, superfície, massa, volume e capacidade
- 9.2. Unidades de tempo
10. Geometria Plana
- 10.1. Relação entre ponto, reta e plano
- 10.2. Classificação e medidas de ângulos
- 10.3. Paralelismo e perpendicularismo de retas
- 10.4. Retas paralelas cortadas por uma transversal
- 10.5. Teorema de Tales (aplicações)
- 10.6. Classificação, propriedades, congruência e semelhança de triângulos
- 10.7. Teorema de Pitágoras (aplicações)
- 10.8. Razões trigonométricas no triângulo retângulo
- 10.9. Classificação e propriedades dos quadriláteros
- 10.10. Círculos e seus elementos
- 10.11. Perímetro e área das principais figuras geométricas

3 – Conhecimentos Gerais e atuais

1. A terra em que vivemos.
2. Aspectos geográficos do Paraná e do Brasil.
3. Aspectos históricos da Província e do Estado do Paraná.
4. Aspectos políticos, históricos, geográficos e econômicos do Município de Lindoeste PR.
5. Globalização.
- 5.1. Questões globais atuais, que envolvam: meio-ambiente, política, economia, religião, costumes.

ANEXO II

EDITAL TESTE SELETIVO 018/2018

Requerimento para Recurso.

Para: Comissão Organizadora Teste Seletivo – **Aprendizagem Profissional Comercial em Serviços Administrativos Jovem Aprendiz** Município de Lindoeste.

Eu _____ portador(a) de documento de identidade nº _____ inscrito(a) no Processo Seletivo da Prefeitura Municipal de Lindoeste, para o Programa Jovem Aprendiz, conforme Edital nº _____, com a inscrição nº _____, venho por meio deste requerer _____, pelos motivos que seguem:

- 1º _____
- 2º _____
- 3º _____

Nestes termos, pede deferimento

Lindoeste PR, ____/____/____

Assinatura do Candidato

CI1187743-E18

**MUNICÍPIO DE NOVA AURORA
SEDU/PARANACIDADE - PAM
EDITAL DE PREGÃO ELETRÔNICO Nº 051/2018 - P.M.N.A.
EXCLUSIVO PARA ME, EPP E EQUIPARADAS**

O MUNICÍPIO de NOVA AURORA - PR, torna público que às 13:30 horas do dia 29 de agosto de 2018, na página do Licitacoes-e: www.licitacoes-e.com.br, realizará licitação na modalidade Pregão eletrônico, do tipo menor preço, por meio da utilização de recursos de tecnologia da informação – INTERNET, de acordo com as especificações do edital, para aquisição de:

| LOTE | OBJETO | QUANTIDADE | VALOR TOTAL R\$ | PRAZO (DIAS) |
|------|-----------------------------------|------------|-----------------|--------------|
| 1 | ACESSÓRIOS PARA MINICARREGA DEIRA | 1 | 71.149,46 | 90 |

Informações e esclarecimentos relativos ao edital, modelos e anexos poderão ser solicitados junto ao Pregoeiro na sede da Prefeitura Municipal de Nova Aurora, Paraná, Brasil - Telefone : (045) 3243-1122 - E-mail adm@novaaurora.pr.gov.br. A Pasta Técnica, com o inteiro teor do Edital e seus respectivos modelos, adendos e anexos, poderá ser examinada no seguinte endereço Rua São João, nº 354, Centro, das 08:00 às 11:30 às 13:00 às 17:30 horas.

Nova Aurora, 14 de agosto de 2018.

Sandra Manam Kimura
Pregoeira

CI1187727-E18

MUNICÍPIO DE CAPITÃO LEÔNIDAS MARQUES - PR

TERMO ADITIVO Nº 002/2018
PREGÃO PRESENCIAL Nº 102/2018
CONDIÇÕES DE ENVIO DE OFERTAS

Que tanto se celebra, do seu lado o **MUNICÍPIO DE CAPITÃO LEÔNIDAS MARQUES**, Estado do Paraná, pessoa jurídica de direito público interno, situada na Av. Tancredi Neves, 502, Centro, do Estado do Paraná, inscrita no CNPJ sob nº 07.708.524/0001-59, neste ato devidamente representado por seu Prefeito Municipal, Senhor **CLÁUDIO HENRIQUE DE CARVALHO** em pleno exercício de suas funções e, de outro lado a empresa **BRUNO PEREIRA & CIA LTDA**, pessoa jurídica de direito privado, inscrita no CNPJ nº 07.650.439/0001-29, neste ato representada legalmente pelo Sr. **BRUNO PEREIRA DE CARVALHO** portador do CPF nº 08.989.421-42, fundamente-se os artigos 37, inciso II, alínea c, do CONSTITUIÇÃO de 1988, assim como pelas condições do edital em consideração, acordando-se o seguinte:

CLÁUSULA PRIMEIRA - DA PRESENTAÇÃO
Contra o objeto do presente Edital, o **prestatador de serviços** para prazo de 02 (dois) meses, a partir de seu vencimento.

CLÁUSULA SEGUNDA - DA PRESENTAÇÃO
Esta proposta será enviada para até 06 (seis) dias de agosto de 2018.

CLÁUSULA TERCEIRA - DAS DISPENSAÇÕES GERAIS
Reclamações em decorrência de erros de transcrição ou de informações não atualizadas por este instrumento, não serão admitidas em nenhum caso, assim como o presente Edital, em suas cláusulas de legalidade e féria, na presença de duas testemunhas.

Capitão Leônidas Marques, Estado do Paraná, em 06 de agosto de 2018.

CI1187723-E18
Cláudio Henrique de Carvalho
Prefeito Municipal
Bruno Pereira de Carvalho
Contratado

MUNICÍPIO DE CAPITÃO LEÔNIDAS MARQUES - PR

ADENDO
PREGÃO PRESENCIAL Nº 102/2018

OBJETO: A presente licitação tem por objeto a contratação de empresa para o fornecimento de material técnico, conforme especificações constantes do Termo de Referência nº 002/2018, destinado a substituição completa em luminárias da Avenida Ipanema, em atendimento a Secretaria Municipal de Administração.

MODIFICAÇÃO: Alteração nos termos do edital, em decorrência da inclusão da exigência de laudos técnicos, a fim de garantir aos produtos adquiridos qualidade, durabilidade e eficiência.

DA REIFICAÇÃO:

*** ONDE SE LÊ:**

ITEM 5. DA PROPOSTA

5.1.1. Discriminação detalhada do objeto, atendendo as características arroladas (marca e modelo) - Arquivo AC Pregão nº 102/2018.

✓ 5.1.1.a - deverá ser apresentada em plano planilha descritiva e em catálogo ou no folder, detalhando as respectivas especificações, características gerais do objeto.

*** LEMBRAR:**

ITEM 5. DA PROPOSTA

5.1.2. Discriminação detalhada do objeto, atendendo as características arroladas (marca e modelo) - Arquivo AC Pregão nº 102/2018.

✓ 5.1.1.a - deverá ser apresentada em plano planilha descritiva e em catálogo ou no folder, detalhando as respectivas especificações, características gerais do objeto.

✓ 5.1.1.b - apresentar em anexo, Laudos Técnicos (LM79; IP66; IK08; LM60 e/ou tradução juramentada), a fim de comprovar a eficiência energética, resistência à poeira, umidade e impactos.

NOVA DATA DE ABERTURA E JULGAMENTO

Justificativa:
A data prevista para a realização da abertura do presente licitação será alterada para em virtude a formalização das propostas. Desta forma a modificação segue a seguinte data: prazo inicialmente estabelecido de 19 (dezois) dias úteis.

*** ONDE SE LÊ:**

RECEBIMENTO DOS ENVELOPES DE PROPOSTA E DOCUMENTAÇÃO
Até as 08:45 horas do dia 20 de agosto de 2018 no Serviço de Protocolo (Departamento de Tributação) desta Prefeitura Municipal.

ABERTURA DA LICITAÇÃO
As 09:00 horas do dia 20 de agosto de 2018 na Sala de Reuniões desta Prefeitura Municipal, sala à Av. Tancredi Neves, 502, Centro.

*** LEMBRAR:**

RECEBIMENTO DOS ENVELOPES DE PROPOSTA E DOCUMENTAÇÃO
Até as 08:45 horas do dia 28 de agosto de 2018 no Serviço de Protocolo (Departamento de Tributação) desta Prefeitura Municipal.

ABERTURA DA LICITAÇÃO
As 09:00 horas do dia 28 de agosto de 2018, na Sala de Reuniões desta Prefeitura Municipal, sala à Av. Tancredi Neves, 502, Centro

Capitão Leônidas Marques, Estado do Paraná, em 14 de agosto de 2018.

Diretor Sérgio Tereza
Pregoeiro

CI1187735-E18
CI1187737-E18

Município de Assis Chateaubriand
ESTADO DO PARANÁ

AVISO DE SUSPENSÃO AO PREGÃO Nº 083/2018

Assis Chateaubriand, 14 de agosto de 2018.

Considerando a necessidade da análise da Área Técnica, relativo ao Edital do Pregão nº 083/2018, determino a **SUSPENSÃO** do presente certame, no estado em que se encontra, ficando, portanto, postergado o prosseguimento do feito.

Publique-se
Divulgue-se

Adele Balduino de Paula Souza
Administração Geral de Finanças
(Designada pela Portaria 406/2018)

Município de Lindoeste

E-mail: licitacao@lindoeste.pr.gov.br
AV. Marechal Cândido Rondon, s/n - Telefax (45) 3237-8000

CEP 85826-000 - LINDOESTE - PARANÁ

CNPJ 80.881.915/0001-92

TERMO DE DISPENSA DE LICITAÇÃO Nº 19/2018
Processo Administrativo nº 68/2018

Fundamento no art. 37, XXI da Constituição Federal e no art. 24, II da Lei nº 8.666/93 e alterações posteriores, RATIFICO o procedimento de Dispensa de Licitação por limite de valor, consoante a contratação e empresa para elaboração e fornecimento de material para campanhas na área da Saúde, conforme ofício requisitório e parecer jurídico em anexo, em favor da empresa Jornal O Paraná S/A, devidamente inscrita no CNPJ nº 21.819.026/0002-17, pois apresentou melhor proposta no valor total de R\$ 7.050,00 (sete mil e cinquenta reais), contemplando assim com a economicidade, bem como ao princípio da finalidade pública. As despesas da presente contratação correrão por conta das seguintes Dotações orçamentárias: 382.08.02.2.192.3.3.90.39.00.3.3.90.39.63.00.

Lindoeste, 13 de agosto de 2018.

José Romualdo Pedro
Prefeito Municipal

CI1187739-E18

Prefeitura Municipal de Corbélia
ESTADO DO PARANÁ
Rua Amor Perfeito, 1616 - Centro - Corbélia - Paraná | CEP 85420-000 - Fone: (45) 3242-8800
www.corbelia.pr.gov.br | CNPJ 75.238.816/0001-32

PREFEITURA MUNICIPAL DE CORBELIA PR
PROCESSO Nº 189/2018.
EDITAL MODALIDADE PREGÃO PRESENCIAL Nº 107/2018.

Objeto: Registro de Preços para aquisição de materiais elétricos (Iluminação Pública) para a demanda nas Avenidas, Ruas e Praças da Sede e Distrito do Município de Corbélia PR.

Regime de execução: Menor Preço por Item.

Prazo de execução: até 12 (doze) meses a contar da assinatura da Ata de Registro de Preço.

Valor Máximo: Vide Edital Originário.

Dotação: 05.003.25.752.0310.2.215 - 05.003.25.752.0310.2.914 - 05.003.25.752.0310.1.165.

Abertura: 09h00 do dia 30.08.2018, na Câmara Municipal de Corbélia PR, Rua Amor Perfeito, 1622 Corbélia PR.

Protocolo: até as 08h45 do dia 30.08.2018, na sede da Prefeitura Municipal de Corbélia PR.

Legislação aplicável: Este edital é exclusivo para Micro, Pequena Empresa e MEI's, considerando o Artigo 48 inciso I da LC 123/06, alterada pela LC 147/14, bem como, o cadastro de fornecedores existente neste Município, apenso neste procedimento. Lei Federal nº 8.666/93 e suas alterações, Lei Federal nº 10.520 de 17/07/2002 e Lei Municipal nº 660 de 06/07/2007.

Gabinete do Prefeito Municipal de Corbélia, 14.08.2018.

GIOVANI MIGUEL WOLF HNATUW
Prefeito Municipal

CI1187750-E18

MUNICÍPIO DE CAPITÃO LEÔNIDAS MARQUES - PR

TERMO ADITIVO Nº 002/2018
PREGÃO PRESENCIAL Nº 102/2018
CONDIÇÕES DE ENVIO DE OFERTAS

PRESABEVO: O MUNICÍPIO DE CAPITÃO LEÔNIDAS MARQUES, Estado do Paraná, com sede Administrativa na Av. Tancredi Neves, 502, Centro, do Estado do Paraná, inscrita no CNPJ sob nº 07.708.524/0001-59, neste ato devidamente representado por seu Prefeito Municipal, Senhor **CLÁUDIO HENRIQUE DE CARVALHO** em pleno exercício de suas funções e, de outro lado a empresa **BRUNO PEREIRA & CIA LTDA**, pessoa jurídica de direito privado, inscrita no CNPJ nº 07.650.439/0001-29, neste ato representada legalmente pelo Sr. **BRUNO PEREIRA DE CARVALHO** portador do CPF nº 08.989.421-42, fundamente-se os artigos 37, inciso II, alínea c, do CONSTITUIÇÃO de 1988, assim como pelas condições do edital em consideração, acordando-se o seguinte:

CLÁUSULA PRIMEIRA - DA PRESENTAÇÃO
Contra o objeto do presente Edital, o **prestatador de serviços** para prazo de 02 (dois) meses, a partir de seu vencimento.

CLÁUSULA SEGUNDA - DA PRESENTAÇÃO
Esta proposta será enviada para até 06 (seis) dias de agosto de 2018.

CLÁUSULA TERCEIRA - DAS DISPENSAÇÕES GERAIS
Reclamações em decorrência de erros de transcrição ou de informações não atualizadas por este instrumento, não serão admitidas em nenhum caso, assim como o presente Edital, em suas cláusulas de legalidade e féria, na presença de duas testemunhas.

Capitão Leônidas Marques, Estado do Paraná, em 14 de agosto de 2018.

CI1187729-E18
Cláudio Henrique de Carvalho
Prefeito Municipal
Bruno Pereira de Carvalho
Contratado

Prefeitura Municipal de Corbélia
ESTADO DO PARANÁ
Rua Amor Perfeito, 1616 - Centro - Corbélia - Paraná | CEP 85420-000 - Fone: (45) 3242-8800
www.corbelia.pr.gov.br | CNPJ 75.238.816/0001-32

PREFEITURA MUNICIPAL DE CORBELIA PR
PROCESSO Nº 186/2018.
EDITAL MODALIDADE PREGÃO PRESENCIAL Nº 104/2018.

Objeto: Aquisição de Gás Medicinal e locação de cilindro para suprir demanda nas unidades de saúde do Município de Corbélia.

Regime de execução: Menor Preço por Item.

Prazo de entrega: Em até 24 (vinte e quatro) dias após a solicitação pelo Departamento de Compras Conforme a necessidade da PMC.

Valor Máximo: Vide Edital Originário.

Dotação: Vide Edital Originário.

Abertura: 14h00 do dia 28.08.2018 na Câmara Municipal de Corbélia, Rua Amor Perfeito, 1622, Corbélia - PR.

Edital: Estará à disposição dos interessados, no horário normal de expediente, informações pelo telefone (045)3242-8810 e/ou E-mail: licitacao@corbelia.pr.gov.br e/ou pelo site www.corbelia.pr.gov.br portal de transparência.

Legislação aplicável: Este edital é exclusivo para Micro, Pequena Empresa e MEI's, considerando o Artigo 48 inciso I da LC 123/06, alterada pela LC 147/14, bem como, o cadastro de fornecedores existente neste Município, apenso neste procedimento. Lei Federal nº 8.666/93 e suas alterações, Lei Federal nº 10.520 de 17/07/2002 e Lei Municipal nº 660 de 06/07/2007.

Gabinete do Prefeito Municipal de Corbélia, 14.08.2018.

Giovani Miguel Wolf Hnatuw
Prefeito Municipal

CI1187751-E18

Prefeitura Municipal de Corbélia
ESTADO DO PARANÁ
Rua Amor Perfeito, 1616 - Centro - Corbélia - Paraná | CEP 85420-000 - Fone: (45) 3242-8800
www.corbelia.pr.gov.br | CNPJ 75.238.816/0001-32

PREFEITURA MUNICIPAL DE CORBELIA PR
PROCESSO Nº 190/2018.
EDITAL MODALIDADE PREGÃO PRESENCIAL Nº 108/2018.

Objeto: Registro de Preços para aquisição de materiais elétricos para a demanda da PMC.

Regime de execução: Menor Preço por Item.

Prazo de execução: até 12 (doze) meses a contar da assinatura da Ata de Registro de Preço.

Valor Máximo: Vide Edital Originário.

Dotação: Vide Edital Originário.

Abertura: 09h00 do dia 31.08.2018, na Câmara Municipal de Corbélia PR, Rua Amor Perfeito, 1622 Corbélia PR.

Protocolo: até as 08h45 do dia 31.08.2018, na sede da Prefeitura Municipal de Corbélia PR.

Legislação aplicável: Este edital é exclusivo para Micro, Pequena Empresa e MEI's, considerando o Artigo 48 inciso I da LC 123/06, alterada pela LC 147/14, bem como, o cadastro de fornecedores existente neste Município, apenso neste procedimento. Lei Federal nº 8.666/93 e suas alterações, Lei Federal nº 10.520 de 17/07/2002 e Lei Municipal nº 660 de 06/07/2007.

Gabinete do Prefeito Municipal de Corbélia, 14.08.2018.

GIOVANI MIGUEL WOLF HNATUW
Prefeito Municipal

CI1187752-E18

Prefeitura Municipal de Corbélia
ESTADO DO PARANÁ
Rua Amor Perfeito, 1616 - Centro - Corbélia - Paraná | CEP 85420-000 - Fone: (45) 3242-8800
www.corbelia.pr.gov.br | CNPJ 75.238.816/0001-32

PREFEITURA MUNICIPAL DE CORBELIA PR
PROCESSO Nº 188/2018.
EDITAL MODALIDADE PREGÃO PRESENCIAL Nº 106/2018.

Objeto: Aquisição de Dietas Enteras para atendimento a crianças, idosos e acamados.

Regime de execução: Menor Preço por Item.

Prazo de entrega: Em até 05 (cinco) dias após solicitação pelo Departamento de Compras.

Valor Máximo: Vide Edital Originário.

Dotação: 07.002.10.301.0170.2.290.

Abertura: 09h00 do dia 29.08.2018, na Câmara Municipal de Corbélia, Rua Amor Perfeito, 1622, Corbélia - PR.

Edital: Estará à disposição dos interessados, no horário normal de expediente, informações pelo telefone (045)3242-8810 e/ou E-mail: licitacao@corbelia.pr.gov.br e/ou pelo site www.corbelia.pr.gov.br portal de transparência.

Legislação aplicável: Este edital é exclusivo para Micro, Pequena Empresa e MEI's, considerando o Artigo 48 inciso I da LC 123/06, alterada pela LC 147/14, bem como, o cadastro de fornecedores existente neste Município, apenso neste procedimento. Lei Federal nº 8.666/93 e suas alterações, Lei Federal nº 10.520 de 17/07/2002 e Lei Municipal nº 660 de 06/07/2007.

Gabinete do Prefeito Municipal de Corbélia, 14.08.2018.

Giovani Miguel Wolf Hnatuw
Prefeito Municipal

CI1187753-E18

Prefeitura Municipal de Corbélia
ESTADO DO PARANÁ
Rua Amor Perfeito, 1616 - Centro - Corbélia - Paraná | CEP 85420-000 - Fone: (45) 3242-8800
www.corbelia.pr.gov.br | CNPJ 75.238.816/0001-32

PREFEITURA MUNICIPAL DE CORBELIA PR
PROCESSO Nº 187/2018.
EDITAL MODALIDADE PREGÃO PRESENCIAL Nº 105/2018.

Objeto: Aquisição de rede de proteção para os seguintes Ginásio esportivos do município e Distritos: Olívia Durigo, Jose Bento Rodrigues, Praça Paraguri e Senador Jose Richa.

Regime de execução: Menor Preço por Item.

Prazo de entrega: Em até 05 (cinco) dias após solicitação pelo Depto de Compras Conforme a necessidade da PMC.

Valor Máximo: Vide Edital Originário.

Dotação: Vide Edital Originário.

Abertura: 16h00 do dia 28.08.2018 na Câmara Municipal de Corbélia, Rua Amor Perfeito, 1622, Corbélia - PR.

Edital: Estará à disposição dos interessados, no horário normal de expediente, informações pelo telefone (045)3242-8810 e/ou E-mail: licitacao@corbelia.pr.gov.br e/ou pelo site www.corbelia.pr.gov.br portal de transparência.

Legislação aplicável: Este edital é exclusivo para Micro, Pequena Empresa e MEI's, considerando o Artigo 48 inciso I da LC 123/06, alterada pela LC 147/14, bem como, o cadastro de fornecedores existente neste Município, apenso neste procedimento. Lei Federal nº 8.666/93 e suas alterações, Lei Federal nº 10.520 de 17/07/2002 e Lei Municipal nº 660 de 06/07/2007.

Gabinete do Prefeito Municipal de Corbélia, 14.08.2018.

Giovani Miguel Wolf Hnatuw
Prefeito Municipal

CI1187754-E18

www.oparana.com.br

REPÚBLICA FEDERATIVA DO BRASIL - Conarca de Cascavel - Estado do Paraná - O Escritório de Protesto de Títulos

Rua Souza Neves, 3963 - Sala 1104 - Fone: 333-1861 - Centro Comercial Lince

EDITAL DE INTIMAÇÃO.

Encontra-se neste Escritório para protesto os títulos abaixo discriminados de responsabilidade dos devedores a seguir relacionados.

O valor do título esta expresso em FAIXA conforme Lei 13.811/02, item I Tab. XV.

A F G BRANCHES E CIA LTDA C.N.P.J. 21.197.059/0001-91 RUA MATO GROSSO 1701 Cascavel PR DP DE FATURA POR INDICACAO-JURIDICA Pagar ate: 16/08/2018 Apontamento: 19715 Data do apontamento: 13/08/2018 Numero: 10170 Vcto: 04/08/2018 Valor faixa: A Favorecido: PROVIDENCIA INDUSTRIA DE BEBID Portador : COOPERATIVA DE CREDITO MUTUO DOS ESCRIVAES, NOTARI Motivo : POR FALTA DE PAGAMENTO

AGRI-CAMPO COMERCIO TRANSPORTES & LOGISTICA L C.N.P.J. 13.313.524/0001-84 BARAO DO RIO BRANCO 1501 TERREO Cascavel PR CERTIDAO DE DIVIDA ATIVA Pagar ate: 16/08/2018 Apontamento: 19783 Data do apontamento: 13/08/2018 Numero: 90717005429 Vcto: A Vista Valor faixa: A Favorecido: FAZENDA NACIONAL - DIV. ATIVA-PIS Portador : PROCURADORIA GERAL DA FAZENDA NACIONAL Motivo : POR FALTA DE PAGAMENTO

ANDRESSA JANAINA ALONSO C.P.F. 086.482.439-47 R. ANDRE DE BARROS 517 KIT 08 Cascavel PR CHEQUE-FISICA Pagar ate: 16/08/2018 Apontamento: 19657 Data do apontamento: 13/08/2018 Numero: UA-000351 Vcto: C/Apres. Valor faixa: C Favorecido: COOP. DE POUPANCA DE CRED MUT DOS EMPR E PROF LIB DO Motivo : POR FALTA DE PAGAMENTO

ANGELA APARECIDA CORREA DA SILVA C.P.F. 956.181.559-15 RUA PARECIS 1780 Cascavel PR DP DE FATURA P/ INDICACAO - FISICA Pagar ate: 16/08/2018 Apontamento: 19695 Data do apontamento: 13/08/2018 Numero: 01 Vcto: 10/07/2018 Valor faixa: A Favorecido: EVOKE SERVICOS ADMINISTRATIVOS LTDA - ME Portador : BANCO BRADESCO S/A Motivo : POR FALTA DE PAGAMENTO

ANTONIO C. QUEIROZ E CIA LTDA - ME C.N.P.J. 00.533.154/0001-49 TANCREDO NEVES 810 Cascavel PR CERTIDAO DE DIVIDA ATIVA Pagar ate: 16/08/2018 Apontamento: 19727 Data do apontamento: 13/08/2018 Numero: 90714004439 Vcto: A Vista Valor faixa: C Favorecido: FAZENDA NACIONAL - DIV. ATIVA-PIS Portador : PROCURADORIA GERAL DA FAZENDA NACIONAL Motivo : POR FALTA DE PAGAMENTO

AROLDO FLORIAN LAZARINI & CIA LTDA - ME C.N.P.J. 02.369.600/0001-57 VITORIA 226 Cascavel PR CERTIDAO DE DIVIDA ATIVA Pagar ate: 16/08/2018 Apontamento: 19739 Data do apontamento: 13/08/2018 Numero: 90717005302 Vcto: A Vista Valor faixa: A Favorecido: FAZENDA NACIONAL - DIV. ATIVA-PIS Portador : PROCURADORIA GERAL DA FAZENDA NACIONAL Motivo : POR FALTA DE PAGAMENTO

BRUSTOLON & TRINDADE LTDA C.N.P.J. 07.858.688/0001-94 CARMELINDA ZORTEA PARMEGIANE 135 Cascavel PR CERTIDAO DE DIVIDA ATIVA Pagar ate: 16/08/2018 Apontamento: 19724 Data do apontamento: 13/08/2018 Numero: 90618008295 Vcto: A Vista Valor faixa: A Favorecido: FAZENDA NACIONAL - DIV. ATIVA-MULTA ATR. DECL. Portador : PROCURADORIA GERAL DA FAZENDA NACIONAL Motivo : POR FALTA DE PAGAMENTO

C.E.H. REPRESENTACOES COMERCIAIS LTDA - ME C.N.P.J. 09.532.154/0001-07 TERESINA 1610 Cascavel PR CERTIDAO DE DIVIDA ATIVA Pagar ate: 16/08/2018 Apontamento: 19767 Data do apontamento: 13/08/2018 Numero: 90717005386 Vcto: A Vista Valor faixa: C Favorecido: FAZENDA NACIONAL - DIV. ATIVA-PIS Portador : PROCURADORIA GERAL DA FAZENDA NACIONAL Motivo : POR FALTA DE PAGAMENTO

COF RICARDO REPRESENTACOES COMERCIAIS - EIREL C.N.P.J. 19.178.504/0001-24 TUPIS 301 Cascavel PR CERTIDAO DE DIVIDA ATIVA Pagar ate: 16/08/2018 Apontamento: 19803 Data do apontamento: 13/08/2018 Numero: 90717005485 Vcto: A Vista Valor faixa: A Favorecido: FAZENDA NACIONAL - DIV. ATIVA-PIS Portador : PROCURADORIA GERAL DA FAZENDA NACIONAL Motivo : POR FALTA DE PAGAMENTO

CHOPERIA PASSINI LTDA - ME C.N.P.J. 07.369.403/0001-51 ASSUNCAO 892 Cascavel PR CERTIDAO DE DIVIDA ATIVA Pagar ate: 16/08/2018 Apontamento: 19729 Data do apontamento: 13/08/2018 Numero: 90714004683 Vcto: A Vista Valor faixa: D Favorecido: FAZENDA NACIONAL - DIV. ATIVA-PIS Portador : PROCURADORIA GERAL DA FAZENDA NACIONAL Motivo : POR FALTA DE PAGAMENTO

CIDADE & SCHMITZ LTDA - ME C.N.P.J. 11.657.227/0001-20 PRESIDENTE JUSCELINO KUBITSCHKE 51 Cascavel PR CERTIDAO DE DIVIDA ATIVA Pagar ate: 16/08/2018 Apontamento: 19776 Data do apontamento: 13/08/2018 Numero: 90717005410 Vcto: A Vista Valor faixa: F Favorecido: FAZENDA NACIONAL - DIV. ATIVA-PIS Portador : PROCURADORIA GERAL DA FAZENDA NACIONAL Motivo : POR FALTA DE PAGAMENTO

D.S. PROGRESSIVA INTERMEDIACOES DE PRODUTOS A C.N.P.J. 04.158.276/0001-53 PARANA 3035 SALA 32 Cascavel PR CERTIDAO DE DIVIDA ATIVA Pagar ate: 16/08/2018 Apontamento: 19746 Data do apontamento: 13/08/2018 Numero: 90717005321 Vcto: A Vista Valor faixa: D Favorecido: FAZENDA NACIONAL - DIV. ATIVA-PIS Portador : PROCURADORIA GERAL DA FAZENDA NACIONAL Motivo : POR FALTA DE PAGAMENTO

DATASONDA PESQUISAS LTDA - ME C.N.P.J. 04.453.641/0001-52 R PARANA 2361 Cascavel PR CERTIDAO DE DIVIDA ATIVA Pagar ate: 16/08/2018 Apontamento: 19748 Data do apontamento: 13/08/2018 Numero: 90717005325 Vcto: A Vista Valor faixa: A Favorecido: FAZENDA NACIONAL - DIV. ATIVA-PIS Portador : PROCURADORIA GERAL DA FAZENDA NACIONAL Motivo : POR FALTA DE PAGAMENTO

DNO INSTALACOES ELETRICAS LTDA - ME C.N.P.J. 13.539.151/0001-64 PRESIDENTE JOAO GOULART 1215 Cascavel PR CERTIDAO DE DIVIDA ATIVA Pagar ate: 16/08/2018 Apontamento: 19784 Data do apontamento: 13/08/2018 Numero: 90717005433 Vcto: A Vista Valor faixa: C Favorecido: FAZENDA NACIONAL - DIV. ATIVA-PIS Portador : PROCURADORIA GERAL DA FAZENDA NACIONAL Motivo : POR FALTA DE PAGAMENTO

E L WILHELMS TRANSPORTES EIRELI - ME C.N.P.J. 14.621.218/0001-78 R. IVO STENGLER, 659 Cascavel PR CERTIDAO DE DIVIDA ATIVA Pagar ate: 16/08/2018 Apontamento: 19789 Data do apontamento: 13/08/2018 Numero: 90717005447 Vcto: A Vista Valor faixa: E Favorecido: FAZENDA NACIONAL - DIV. ATIVA-PIS Portador : PROCURADORIA GERAL DA FAZENDA NACIONAL Motivo : POR FALTA DE PAGAMENTO

EJ CONSULTORIA LTDA - EPP C.N.P.J. 05.847.875/0001-47 PEDRO IVO 2669 Cascavel PR CERTIDAO DE DIVIDA ATIVA Pagar ate: 16/08/2018 Apontamento: 19753 Data do apontamento: 13/08/2018 Numero: 90717005343 Vcto: A Vista Valor faixa: A Favorecido: FAZENDA NACIONAL - DIV. ATIVA-PIS Portador : PROCURADORIA GERAL DA FAZENDA NACIONAL Motivo : POR FALTA DE PAGAMENTO

ELIETE CRISTINA DE SOUZA C.F. 787.514.119-20 RUA AMERICA 546 STA TEREZA DO OESTE PR DP DE FATURA P/ INDICACAO - FISICA Pagar ate: 16/08/2018 Apontamento: 19681 Data do apontamento: 13/08/2018 Numero: s/n Vcto: 15/06/2018 Valor faixa: A Favorecido: LUCIANE MALDANER PREDIGER EIRELI - ME Portador : BANCO SANTANDER SA Motivo : POR FALTA DE PAGAMENTO

EMCAH INCORPORADORA DE OBRAS LTDA C.N.P.J. 05.094.137/0001-76 AV. BRASIL 2962 SALA 11 SHOPPING WEST SIDE Cascavel PR CERTIDAO DE DIVIDA ATIVA Pagar ate: 16/08/2018 Apontamento: 19752 Data do apontamento: 13/08/2018 Numero: 90717005336 Vcto: A Vista Valor faixa: A Favorecido: FAZENDA NACIONAL - DIV. ATIVA-PIS Portador : PROCURADORIA GERAL DA FAZENDA NACIONAL Motivo : POR FALTA DE PAGAMENTO

ERBERICH & GALAFASSI LTDA - ME C.N.P.J. 07.239.596/0001-26 LYONS CLUB 534 SALA Cascavel PR CERTIDAO DE DIVIDA ATIVA Pagar ate: 16/08/2018 Apontamento: 19756 Data do apontamento: 13/08/2018 Numero: 90717005351 Vcto: A Vista Valor faixa: A Favorecido: FAZENDA NACIONAL - DIV. ATIVA-PIS Portador : PROCURADORIA GERAL DA FAZENDA NACIONAL Motivo : POR FALTA DE PAGAMENTO

EXPRESSO PAPELEGUAS LTDA - ME C.N.P.J. 01.338.347/0001-01 BR 467 KM 7 ANEXO CLYMSYS Cascavel PR CERTIDAO DE DIVIDA ATIVA Pagar ate: 16/08/2018 Apontamento: 19735 Data do apontamento: 13/08/2018 Numero: 90717005292 Vcto: A Vista Valor faixa: I Favorecido: FAZENDA NACIONAL - DIV. ATIVA-PIS Portador : PROCURADORIA GERAL DA FAZENDA NACIONAL Motivo : POR FALTA DE PAGAMENTO

FARIA CLINICA DE ESTETICA EIRELI - ME C.N.P.J. 10.281.556/0001-57 MANOEL RIBAS 2249 Cascavel PR CERTIDAO DE DIVIDA ATIVA Pagar ate: 16/08/2018 Apontamento: 19769 Data do apontamento: 13/08/2018 Numero: 90717005392 Vcto: A Vista Valor faixa: A Favorecido: FAZENDA NACIONAL - DIV. ATIVA-PIS Portador : PROCURADORIA GERAL DA FAZENDA NACIONAL Motivo : POR FALTA DE PAGAMENTO

GABRIELA PEGORARO C.P.F. 054.136.169-45 RUA BARAO DO CERRO AZUL, ESQUINA COM ERE Cascavel PR DP DE FATURA P/ INDICACAO - FISICA Pagar ate: 16/08/2018 Apontamento: 19712 Data do apontamento: 13/08/2018 Numero: 0172029444 Vcto: 20/07/2018 Valor faixa: C Favorecido: CONSTRUTORA SARAIVA DE REZENDE Portador : COOPERATIVA DE CREDITO MU-

TUO DOS ESCRIVAES, NOTARI Motivo : POR FALTA DE PAGAMENTO

GALLASCRED COBRANCAS LTDA - EPP C.N.P.J. 04.816.158/0001-95 BRASIL 9001 Cascavel PR CERTIDAO DE DIVIDA ATIVA Pagar ate: 16/08/2018 Apontamento: 19728 Data do apontamento: 13/08/2018 Numero: 90714004449 Vcto: A Vista Valor faixa: J Favorecido: FAZENDA NACIONAL - DIV. ATIVA-PIS Portador : PROCURADORIA GERAL DA FAZENDA NACIONAL Motivo : POR FALTA DE PAGAMENTO

HIDEU RICARDO OMORI C.P.F. 822.637.289-53 R.PRES JOAO GOULART 1635 Cascavel PR DP DE FATURA P/ INDICACAO - FISICA Pagar ate: 16/08/2018 Apontamento: 19660 Data do apontamento: 13/08/2018 Numero: S/N Vcto: 09/08/2018 Valor faixa: A Favorecido: QUINTA DAS ARAUCARIAS CASCAVEL INCORPORADORA LTDA Portador : QUINTA DAS ARAUCARIAS CASCAVEL INCORPORADORA LTDA ME Motivo : POR FALTA DE DEVOLUCAO E PAGAMENTO

HIDEU RICARDO OMORI C.P.F. 822.637.289-53 R.PRES JOAO GOULART 1635 Cascavel PR DP DE FATURA P/ INDICACAO - FISICA Pagar ate: 16/08/2018 Apontamento: 19659 Data do apontamento: 13/08/2018 Numero: S/N Vcto: 09/08/2018 Valor faixa: A Favorecido: QUINTA DAS ARAUCARIAS CASCAVEL INCORPORADORA LTDA Portador : QUINTA DAS ARAUCARIAS CASCAVEL INCORPORADORA LTDA ME Motivo : POR FALTA DE DEVOLUCAO E PAGAMENTO

I. J. L. COMERCIO DE MAQUINAS LTDA - EPP C.N.P.J. 82.218.868/0001-27 FRANCISCO SCHELLE 118 Cascavel PR CERTIDAO DE DIVIDA ATIVA Pagar ate: 16/08/2018 Apontamento: 19815 Data do apontamento: 13/08/2018 Numero: 90717005520 Vcto: A Vista Valor faixa: A Favorecido: FAZENDA NACIONAL - DIV. ATIVA-PIS Portador : PROCURADORIA GERAL DA FAZENDA NACIONAL Motivo : POR FALTA DE PAGAMENTO

IMJ TRANSPORTES LTDA - ME C.N.P.J. 14.156.674/0001-94 CARLOS CHAGAS 1437 Cascavel PR CERTIDAO DE DIVIDA ATIVA Pagar ate: 16/08/2018 Apontamento: 19788 Data do apontamento: 13/08/2018 Numero: 90717005442 Vcto: A Vista Valor faixa: A Favorecido: FAZENDA NACIONAL - DIV. ATIVA-PIS Portador : PROCURADORIA GERAL DA FAZENDA NACIONAL Motivo : POR FALTA DE PAGAMENTO

INSTARLEON INSTALACOES ELETRICAS LTDA - ME C.N.P.J. 82.393.141/0001-86 SAO GABRIEL 243 Cascavel PR CERTIDAO DE DIVIDA ATIVA Pagar ate: 16/08/2018 Apontamento: 19816 Data do apontamento: 13/08/2018 Numero: 90717005522 Vcto: A Vista Valor faixa: A Favorecido: FAZENDA NACIONAL - DIV. ATIVA-PIS Portador : PROCURADORIA GERAL DA FAZENDA NACIONAL Motivo : POR FALTA DE PAGAMENTO

IVANOV COMERCIO E REPRESENTACOES COMERCIAIS L C.N.P.J. 82.189.465/0001-05 ARAUCARIA 186 Cascavel PR CERTIDAO DE DIVIDA ATIVA Pagar ate: 16/08/2018 Apontamento: 19814 Data do apontamento: 13/08/2018 Numero: 90717005519 Vcto: A Vista Valor faixa: A Favorecido: FAZENDA NACIONAL - DIV. ATIVA-PIS Portador : PROCURADORIA GERAL DA FAZENDA NACIONAL Motivo : POR FALTA DE PAGAMENTO

J. BICUDO & CIA. LTDA - ME C.N.P.J. 04.606.036/0001-74 BRASIL 9823 Cascavel PR CERTIDAO DE DIVIDA ATIVA Pagar ate: 16/08/2018 Apontamento: 19749 Data do apontamento: 13/08/2018 Numero: 90717005329 Vcto: A Vista Valor faixa: B Favorecido: FAZENDA NACIONAL - DIV. ATIVA-PIS Portador : PROCURADORIA GERAL DA FAZENDA NACIONAL Motivo : POR FALTA DE PAGAMENTO

JB CASTANHAS COMERCIO DE ALIMENTOS EIRELI - M C.N.P.J. 22.056.409/0001-62 CARLOS DE CARVALHO 1720 SALA.1 Cascavel PR CERTIDAO DE DIVIDA ATIVA Pagar ate: 16/08/2018 Apontamento: 19806 Data do apontamento: 13/08/2018 Numero: 90717005494 Vcto: A Vista Valor faixa: A Favorecido: FAZENDA NACIONAL - DIV. ATIVA-PIS Portador : PROCURADORIA GERAL DA FAZENDA NACIONAL Motivo : POR FALTA DE PAGAMENTO

JJM SERVICOS DE CLIMATIZACAO LTDA - ME C.N.P.J. 14.850.981/0001-70 CARDEAL 1280 SALA 01 Cascavel PR CERTIDAO DE DIVIDA ATIVA Pagar ate: 16/08/2018 Apontamento: 19790 Data do apontamento: 13/08/2018 Numero: 90717005451 Vcto: A Vista Valor faixa: A Favorecido: FAZENDA NACIONAL - DIV. ATIVA-PIS Portador : PROCURADORIA GERAL DA FAZENDA NACIONAL Motivo : POR FALTA DE PAGAMENTO

L.DUARTE REPRESENTACAO COMERCIAL LTDA C.N.P.J. 14.006.825/0001-28 MEXICO 362 Cascavel PR CERTIDAO DE DIVIDA ATIVA Pagar ate: 16/08/2018 Apontamento: 19786 Data do apontamento: 13/08/2018 Numero: 90717005439 Vcto: A Vista Valor faixa: A Favorecido: FAZENDA NACIONAL - DIV. ATIVA-PIS Portador : PROCURADORIA GERAL DA FAZENDA NACIONAL Motivo : POR FALTA DE PAGAMENTO

LIMPEVAL COMERCIO DE PRODUTOS DE LIMPEZA LTDA C.N.P.J. 10.826.848/0001-28 BRASIL 8913 Cascavel PR CERTIDAO DE DIVIDA ATIVA Pagar ate: 16/08/2018 Apontamento: 19772 Data do apontamento: 13/08/2018 Numero: 90717005401 Vcto: A Vista Valor faixa: A Favorecido: FAZENDA NACIONAL - DIV. ATIVA-PIS Portador : PROCURADORIA GERAL DA FAZENDA NACIONAL Motivo : POR FALTA DE PAGAMENTO

M PELISSARO - ME C.N.P.J. 08.537.280/0001-83 ROMAO CHRUM 267 Cascavel PR CERTIDAO DE DIVIDA ATIVA Pagar ate: 16/08/2018 Apontamento: 19762 Data do apontamento: 13/08/2018 Numero: 90717005370 Vcto: A Vista Valor faixa: A Favorecido: FAZENDA NACIONAL - DIV. ATIVA-PIS Portador : PROCURADORIA GERAL DA FAZENDA NACIONAL Motivo : POR FALTA DE PAGAMENTO

M R MARCHIOTTI REISDORFER & CIA LTDA - ME C.N.P.J. 17.671.336/0001-89 PADRE RICARDO 973 Cascavel PR CERTIDAO DE DIVIDA ATIVA Pagar ate: 16/08/2018 Apontamento: 19798 Data do apontamento: 13/08/2018 Numero: 90717005472 Vcto: A Vista Valor faixa: A Favorecido: FAZENDA NACIONAL - DIV. ATIVA-PIS Portador : PROCURADORIA GERAL DA FAZENDA NACIONAL Motivo : POR FALTA DE PAGAMENTO

MARCIA MARIA DE MACEDO C.P.F. 940.721.409-53 RUA GENERAL OSORIO 1919 Cascavel PR DP DE FATURA P/ INDICACAO - FISICA Pagar ate: 16/08/2018 Apontamento: 19685 Data do apontamento: 13/08/2018 Numero: AG3237608C Vcto: 30/07/2018 Valor faixa: A Favorecido: BANCO SOFISA S/A Portador : BANCO SANTANDER SA Motivo : POR FALTA DE PAGAMENTO

MARCOS ANTONIO ZONTA C.P.F. 097.544.979-66 RUA SERRA GRANDE, 1243, Cascavel PR DP DE FATURA P/ INDICACAO - FISICA Pagar ate: 16/08/2018 Apontamento: 19667 Data do apontamento: 13/08/2018 Numero: 4145 Vcto: 05/08/2018 Valor faixa: A Favorecido: COOPERATIVA DE CREDITO DE CASCAVEL E REG-SICO Portador : BANCO DO BRASIL S/A Motivo : POR FALTA DE PAGAMENTO

MAURO PELISSARO C.P.F. 600.370.919-72 R ROMOM KRUM 273 SOBRADO Cascavel PR CERTIDAO DE DIVIDA ATIVA Pagar ate: 16/08/2018 Apontamento: 19762 Data do apontamento: 13/08/2018 Numero: 90717005370 Vcto: A Vista Valor faixa: A Favorecido: FAZENDA NACIONAL - DIV. ATIVA-PIS Portador : PROCURADORIA GERAL DA FAZENDA NACIONAL Motivo : POR FALTA DE PAGAMENTO

MEGAPACK INDUSTRIA E COMERCIO DE EMBALAGENS C.N.P.J. 11.093.471/0001-08 VASCO DA GAMA 91 Cascavel PR CERTIDAO DE DIVIDA ATIVA Pagar ate: 16/08/2018 Apontamento: 19773 Data do apontamento: 13/08/2018 Numero: 90717005404 Vcto: A Vista Valor faixa: A Favorecido: FAZENDA NACIONAL - DIV. ATIVA-PIS Portador : PROCURADORIA GERAL DA FAZENDA NACIONAL Motivo : POR FALTA DE PAGAMENTO

MG2 - CONSTRUCAO CIVIL EIRELI - ME C.N.P.J. 17.566.138/0001-74 CARLOS DE CARVALHO 3220 SALA 01 Cascavel PR CERTIDAO DE DIVIDA ATIVA Pagar ate: 16/08/2018 Apontamento: 19797 Data do apontamento: 13/08/2018 Numero: 90717005469 Vcto: A Vista Valor faixa: A Favorecido: FAZENDA NACIONAL - DIV. ATIVA-PIS Portador : PROCURADORIA GERAL DA FAZENDA NACIONAL Motivo : POR FALTA DE PAGAMENTO

O. D. PACHECO & CIA. LTDA. - ME C.N.P.J. 08.701.150/0001-34 CARLOS GOMES 3561 SALA 01 Cascavel PR CERTIDAO DE DIVIDA ATIVA Pagar ate: 16/08/2018 Apontamento: 19763 Data do apontamento: 13/08/2018 Numero: 90717005373 Vcto: A Vista Valor faixa: A Favorecido: FAZENDA NACIONAL - DIV. ATIVA-PIS Portador : PROCURADORIA GERAL DA FAZENDA NACIONAL Motivo : POR FALTA DE PAGAMENTO

P. S. BEBER REPRESENTACOES LTDA - ME C.N.P.J. 03.871.383/0001-61 VISCONDE DO RIO BRANCO 2.949 Cascavel PR CERTIDAO DE DIVIDA ATIVA Pagar ate: 16/08/2018 Apontamento: 19745 Data do apontamento: 13/08/2018 Numero: 90717005319 Vcto: A Vista Valor faixa: A Favorecido: FAZENDA NACIONAL - DIV. ATIVA-PIS Portador : PROCURADORIA GERAL DA FAZENDA NACIONAL Motivo : POR FALTA DE PAGAMENTO

P.F. VESSARO REPRESENTACOES COMERCIAIS LTDA - C.N.P.J. 04.698.108/0001-50 OLAVO BILAC 1669 Cascavel PR CERTIDAO DE DIVIDA ATIVA Pagar ate: 16/08/2018 Apontamento: 19750 Data do apontamento: 13/08/2018 Numero: 90717005330 Vcto: A Vista Valor faixa: A Favorecido: FAZENDA

NACIONAL - DIV. ATIVA-PIS Portador : PROCURADORIA GERAL DA FAZENDA NACIONAL Motivo : POR FALTA DE PAGAMENTO

PATRICIA LOUISE MUNIZ C.P.F. 027.439.239-97 R PARANA 731 APT 302 BL 02 Cascavel PR CERTIDAO DE DIVIDA ATIVA Pagar ate: 16/08/2018 Apontamento: 19778 Data do apontamento: 13/08/2018 Numero: 90717005412 Vcto: A Vista Valor faixa: B Favorecido: FAZENDA NACIONAL - DIV. ATIVA-PIS Portador : PROCURADORIA GERAL DA FAZENDA NACIONAL Motivo : POR FALTA DE PAGAMENTO

PATRICIA LOUISE MUNIZ - ME C.N.P.J. 11.906.127/0001-90 SIQUEIRA CAMPOS 804 Cascavel PR CERTIDAO DE DIVIDA ATIVA Pagar ate: 16/08/2018 Apontamento: 19778 Data do apontamento: 13/08/2018 Numero: 90717005412 Vcto: A Vista Valor faixa: B Favorecido: FAZENDA NACIONAL - DIV. ATIVA-PIS Portador : PROCURADORIA GERAL DA FAZENDA NACIONAL Motivo : POR FALTA DE PAGAMENTO

PAULO ROBERTO TONIAL FILHO C.P.F. 045.766.369-36 R BELO HORIZONTE 2091 Cascavel PR CERTIDAO DE DIVIDA ATIVA Pagar ate: 16/08/2018 Apontamento: 19820 Data do apontamento: 13/08/2018 Numero: 91617017476 Vcto: A Vista Valor faixa: A Favorecido: FAZENDA NACIONAL - DIV. ATIVA-COFINS Portador : PROCURADORIA GERAL DA FAZENDA NACIONAL Motivo : POR FALTA DE PAGAMENTO

PAULO ROBERTO TONIAL FILHO C.P.F. 045.766.369-36 R BELO HORIZONTE 2091 Cascavel PR CERTIDAO DE DIVIDA ATIVA Pagar ate: 16/08/2018 Apontamento: 19819 Data do apontamento: 13/08/2018 Numero: 91617017475 Vcto: A Vista Valor faixa: A Favorecido: FAZENDA NACIONAL - DIV. ATIVA-CONTRIBUICAO SOC Portador : PROCURADORIA GERAL DA FAZENDA NACIONAL Motivo : POR FALTA DE PAGAMENTO

PUNHO SERVICOS E LOCACOES - EIRELI - EPP C.N.P.J. 02.837.651/0001-66 SETE DE SETEMBRO 4000 Cascavel PR CERTIDAO DE DIVIDA ATIVA Pagar ate: 16/08/2018 Apontamento: 19741 Data do apontamento: 13/08/2018 Numero: 90717005308 Vcto: A Vista Valor faixa: I Favorecido: FAZENDA NACIONAL - DIV. ATIVA-PIS Portador : PROCURADORIA GERAL DA FAZENDA NACIONAL Motivo : POR FALTA DE PAGAMENTO

R. A FAVERO E CIA LTDA - ME C.N.P.J. 13.118.069/0001-66 MANOEL DA NOBREGA 545 Cascavel PR CERTIDAO DE DIVIDA ATIVA Pagar ate: 16/08/2018 Apontamento: 19781 Data do apontamento: 13/08/2018 Numero: 90717005425 Vcto: A Vista Valor faixa: C Favorecido: FAZENDA NACIONAL - DIV. ATIVA-PIS Portador : PROCURADORIA GERAL DA FAZENDA NACIONAL Motivo : POR FALTA DE PAGAMENTO

RADEL EMPREITEIRA DE SERVIAÇOS - EIRELI C.N.P.J. 18.532.006/0001-75 ROBERTO FUMIO AOKI 284 Cascavel PR CERTIDAO DE DIVIDA ATIVA Pagar ate: 16/08/2018 Apontamento: 19801 Data do apontamento: 13/08/2018 Numero: 90717005479 Vcto: A Vista Valor faixa: A Favorecido: FAZENDA NACIONAL - DIV. ATIVA-PIS Portador : PROCURADORIA GERAL DA FAZENDA NACIONAL Motivo : POR FALTA DE PAGAMENTO

ROBERTO JOSE DOLINSKI ZALESKI C.P.F. 061.194.279-88 RUA FIORELO SCAGNATTA, 323 Cascavel PR DP DE FATURA P/ INDICACAO - FISICA Pagar ate: 16/08/2018 Apontamento: 19699 Data do apontamento: 13/08/2018 Numero: AKR9294/17 Vcto: A Vista Valor faixa: A Favorecido: AQUISVEL VEICULOS LTDA Portador : BANCO ITAU UNIBANCO S.A. Motivo : POR FALTA DE PAGAMENTO

RODOKINHO INDUSTRIA E COMERCIO DE VEICULOS RO C.N.P.J. 08.940.632/0001-47 ITU 68 Cascavel PR CERTIDAO DE DIVIDA ATIVA Pagar ate: 16/08/2018 Apontamento: 19764 Data do apontamento: 13/08/2018 Numero: 90717005378 Vcto: A Vista Valor faixa: L Favorecido: FAZENDA NACIONAL - DIV. ATIVA-PIS Portador : PROCURADORIA GERAL DA FAZENDA NACIONAL Motivo : POR FALTA DE PAGAMENTO

S DIAS DISTRIBUIDORA E TRANSPORTES C.N.P.J. 04.402.672/0001-84 RUA MAL. CANDIDO RONDON 5097 OU 2059 Cascavel PR CERTIDAO DE DIVIDA ATIVA Pagar ate: 16/08/2018 Apontamento: 19732 Data do apontamento: 13/08/2018 Numero: 90717003866 Vcto: A Vista Valor faixa: A Favorecido: FAZENDA NACIONAL - DIV. ATIVA-PIS Portador : PROCURADORIA GERAL DA FAZENDA NACIONAL Motivo : POR FALTA DE PAGAMENTO

SERGIO DIAS C.P.F. 856.452.659-04 RUA MAL. CANDIDO RONDON 5097 OU 2059 Cascavel PR CERTIDAO DE DIVIDA ATIVA Pagar ate: 16/08/2018 Apontamento: 19732 Data do apontamento: 13/08/2018 Numero: 90717003866 Vcto: A Vista Valor faixa: A Favorecido: FAZENDA NACIONAL - DIV. ATIVA-PIS Portador : PROCURADORIA GERAL DA FAZENDA NACIONAL Motivo : POR FALTA DE PAGAMENTO

SIDNEI DE ANDRADE C.P.F. 066.633.429-32 R PEDRO MARIA NETO 891 Cascavel PR CERTIDAO DE DIVIDA ATIVA Pagar ate: 16/08/2018 Apontamento: 19723 Data do apontamento: 13/08/2018 Numero: 90618000440 Vcto: A Vista Valor faixa: L Favorecido: FAZENDA NACIONAL - DIV. ATIVA-OUTRAS MULTAS Portador : PROCURADORIA GERAL DA FAZENDA NACIONAL Motivo : POR FALTA DE PAGAMENTO

TIAGO MAFFINI C.P.F. 075.097.689-69 TERRA ROXA 1333 AP 01 Cascavel PR CERTIDAO DE DIVIDA ATIVA Pagar ate: 16/08/2018 Apontamento: 19821 Data do apontamento: 13/08/2018 Numero: 91617024224 Vcto: A Vista Valor faixa: E Favorecido: FAZENDA NACIONAL - DIV. ATIVA-COFINS Portador : PROCURADORIA GERAL DA FAZENDA NACIONAL Motivo : POR FALTA DE PAGAMENTO

TIAGO MAFFINI C.P.F. 075.097.689-69 TERRA ROXA 1333 AP 01 Cascavel PR CERTIDAO DE DIVIDA ATIVA Pagar ate: 16/08/2018 Apontamento: 19822 Data do apontamento: 13/08/2018 Numero: 91717006310 Vcto: A Vista Valor faixa: A Favorecido: FAZENDA NACIONAL - DIV. ATIVA-PIS Portador : PROCURADORIA GERAL DA FAZENDA NACIONAL Motivo : POR FALTA DE PAGAMENTO

TIAGO MAFFINI C.P.F. 075.097.689-69 TERRA ROXA 1333 AP 01 Cascavel PR CERTIDAO DE DIVIDA ATIVA Pagar ate: 16/08/2018 Apontamento: 19818 Data do apontamento: 13/08/2018 Numero: 91217008542 Vcto: A Vista Valor faixa: L Favorecido: FAZENDA NACIONAL - DIV. ATIVA-IRPJ Portador : PROCURADORIA GERAL DA FAZENDA NACIONAL Motivo : POR FALTA DE PAGAMENTO

TRANS SARTORETTO LTDA C.N.P.J. 03.098.679/0001-91 DAS AMERICAS 3228 CXPOST 56 Cascavel PR CERTIDAO DE DIVIDA ATIVA Pagar ate: 16/08/2018 Apontamento: 19742 Data do apontamento: 13/08/2018 Numero: 90717005311 Vcto: A Vista Valor faixa: C Favorecido: FAZENDA NACIONAL - DIV. ATIVA-PIS Portador : PROCURADORIA GERAL DA FAZENDA NACIONAL Motivo : POR FALTA DE PAGAMENTO

TRANSGRACIOSA TRANSPORTES DE CARGAS LTDA - C.N.P.J. 09.654.318/0001-60 PRESIDENTE KENNEDY 39 Cascavel PR CERTIDAO DE DIVIDA ATIVA Pagar ate: 16/08/2018 Apontamento: 19768 Data do apontamento: 13/08/2018 Numero: 90717005389 Vcto: A Vista Valor faixa: H Favorecido: FAZENDA NACIONAL - DIV. ATIVA-PIS Portador : PROCURADORIA GERAL DA FAZENDA NACIONAL Motivo : POR FALTA DE PAGAMENTO

TREEWORK SISTEMAS E

MUNICÍPIO DE CASCAVEL
 Órgão Oficial Certificado Digitalmente

Edição Ordinária - Nº 2102 - Ano X - Caderno 1 - Atos de Poder Executivo

15 de agosto de 2018 - Página 10 de 10

FUNDAÇÃO ARAUCÁRIA
 Área de Desenvolvimento Científico e Tecnológico

Fundatec

Edital de Seleção 01/2018 - Ref. CP 02/2018 PBI/CA/PIBT Programa de Bolsas de Iniciação Científica e Iniciação em Desenvolvimento Tecnológico e Inovação.

A Fundatec - Fundação para o Desenvolvimento Científico e Tecnológico, tendo em vista o projeto a ser desenvolvido com a Fundação Araucária, torna público o processo de seleção de estudantes de graduação para atuação no projeto "PBI/FUNDETEC".

Vagas: 01

Valor da Bolsa: 450 (quatrocentos reais) mensais durante 12 meses

Dedicação: 20 horas semanais

Local de realização das atividades: Cascavel/PR

Requisitos

- Cursando nível superior em áreas de Agronomia, Engenharia e Agrotécnicas, áreas afins;
- Conhecimento em Alimentos Biofortificados, Oleíferas, Cana-de-Açúcar, Fruticultura e Açaí;
- Conhecimentos sobre formas de plantio e características agrônomicas, plantas, solos, espaçamentos, fase evolutiva e clima;

Atividades a serem desenvolvidas:

- Estudar sobre variedades (alimentos biofortificados, Oleíferas, Cana-de-Açúcar, Fruticultura e Açaí) para região;
- Elaborar protocolo de cultivos relacionando os parâmetros agrônomicos (plantação, espaçamento, fase evolutiva e clima) de cada variedade e suas particularidades para Cascavel e Região;
- Analisar os experimentos dos cultivos da conforme protocolo elaborado;
- Comparar outras variedades de cultivos conforme protocolo;
- Comparar produtividade e parâmetros de qualidade dos cultivos que se encontram em fase de colheita;
- Visitar propriedades que recebem variedades de cultivos cedidos pela Fundatec, atendendo o diagnóstico conforme protocolo dos cultivos acordados.

Documentos para inscrição: Currículo em Víde DOCUMENTADO

Período de inscrição: 15 a 20/08/2018, com limite de postagem até 20/08/2018.

Critério de seleção: 3ª etapa: Análise Curricular Víde;

2ª etapa: Entrevista mediante convocação e Prova Escrita.

Assuntos abordados: Alimentos Biofortificados, oleíferas, cana-de-açúcar, fruticultura e Açaí.

Endereço para entrega: Fundatec - 3ª reitoria Administrativa e Financeira - BR 277, Km 573, Cascavel - PR, CEP: 85918-840, Caixa Postal: 120, ou pelo email: sabore@fundatec.org.br

Cascavel, 14 de agosto de 2018.

Silvana Zamboni da Silva
 Subdiretora de Suporte
 Coordenadora do Projeto **CI1187744-E18**

Edição Disponível Gratuitamente: <http://www.cascavel.pr.gov.br>

Seu leão pode salvar vidas

O destino do seu Imposto de Renda pode mudar o destino das nossas crianças.

Que tal doar 6% do seu Imposto de Renda devido para a **APACN**?

É a oportunidade perfeita de ajudar nossas crianças a sonhar ainda mais de uma maneira superfácil e sem gastar nada. Confira no site:

apacn.com.br/doeseuimposto

Conheça mais sobre a APACN
apacn.com.br

REGISTRO DE IMÓVEIS
COMARCA DE MATELÂNDIA-PR
 Av. Duque de Caxias, 309 - Centro, Matelândia-PR - CEP:85.987-000
 Fone: (45) 3262-2547 Email: crimatelandia@gmail.com

ROBERTO AVILA OTTE
 Oficial

EDITAL DE LOTEAMENTO

ROBERTO AVILA OTTE, Oficial Registrador do Serviço de Registro de Imóveis da Comarca de Matelândia-PR, na forma da lei,

FAZ SABER para ciência dos interessados, que a empresa **ESPAÇO III - LOCADORA, IMOBILIÁRIA E INCORPORADORA LTDA**, pessoa jurídica de direito privado, inscrita no CNPJ/MF sob o nº 01.524.508/0001-51, com sede à Avenida Rio Grande do Sul, 2425, centro, na cidade de Medianeira-PR, representada pelo administrador Sr. **JOSE ROBERTO MAZZARELLA**, brasileiro, casado, Engenheiro Agrônomo, portador da Cédula de Identidade RG nº 11.542.454-4-SSP-SP e inscrito no CPF 572.981.819-04, residente e domiciliado na cidade de Medianeira-PR, depositou nesta Serventia de Registro, sito na Avenida Duque de Caxias, nº 309, Bairro Jardim Tropical, centro, em Matelândia-PR, documentação necessária (PROTOCOLO nº 97761 de 16/08/2018), requerendo o registro de Loteamento denominado **"LOTEAMENTO JOÃO PAULO II"**, situado na cidade de Matelândia, desta Comarca, nos termos da Lei nº 6.766, de 19.12.1979 e demais legislações atinentes à espécie; a documentação encontra-se à disposição dos interessados na sede deste Cartório, no endereço acima, sendo o imóvel a ser loteado: **LOTE URBANIZADO nº 12-A-1-A**, com área de 304.751,85 metros quadrados, situado no perímetro urbano desta cidade e Comarca, matriculado sob nº 22342 do Liv. 2, deste Cartório, formando as **QUADRAS nº 01 a 28**, a Avenida VICENTE MAZZARELLA e as Ruas SÃO PAULO, SÃO MATEUS, SÃO JOÃO, Avenida SÃO PEDRO, Ruas SÃO LUCAS, SÃO TIMÓTEO, SÃO MARCOS, SÃO BARTOLOMEU, SÃO FILIPE, RUA SÃO MATIAS, SANTO ANDRÉ, SÃO TOMÉ, SÃO BARNABÉ, SÃO JUDAS TADEU, SÃO SIMÃO, SÃO TIAGO, PROFIETA ISAÍAS e PROFETA JEREMIAS sendo a **QUADRA nº 01**, composto pelos Lotes nºs 01 a 35 com área total de 23.308,27, tendo os Lotes 32, 33, 34 e 35/restrição de 90% de cobertura vegetal; **QUADRA nº 02**, composto pelos Lotes nºs 01 a 33, com área total de 8.829,55m²; **QUADRA nº 03**, composto pelos Lotes nºs 01 a 33, com área total de 8.829,55m²; **QUADRA nº 04**, composto pelos Lotes nºs 01 a 43 com área total de 47.485,63m², tendo os Lotes 28 a 43/restrição de 90% de cobertura vegetal; **QUADRA nº 05**, composto pelos Lotes nºs 01 a 06 com área total de 1.762,92m²; **QUADRA nº 06**, composto pelos Lotes nºs 01 a 12, com área total de 3.538,28m²; **QUADRA nº 07**, composto pelos Lotes nºs 01 a 21 com área total de 5.978,64m²; e **QUADRA nº 08**, composto pelos Lotes 01 a 20 com área total de 7.623,27m²; **QUADRA nº 09**, composto pelos Lotes nºs 01 a 21, com área total de 5.700,00m²; **QUADRA nº 10**, composto pelos Lotes nºs 01 a 28, com área total de 7.532,58m²; **QUADRA nº 11**, composto pelos Lotes nºs 01 a 21 com área total de 5.700,00m²; **QUADRA nº 12**, composto pelos Lotes nºs 01 a 27, com área total de 7.244,08m², tendo os Lotes 24, 25 e 26 como ÁREA INSTITUCIONAL; **QUADRA nº 13**, composto pelos Lotes nºs 01 a 22 com área total de 5.978,64m²; **QUADRA nº 14**, composto pelos Lotes nºs 01 a 24 com área total de 6.692,17m²; e **QUADRA nº 15**, composto pelos Lotes nºs 01 a 18 com área total de 5.165,67m²; **QUADRA nº 16**, composto pelos Lotes nºs 01 a 04, com área total de 9.615,87m², tendo os Lotes 01 a 03/restrição de 90% de cobertura vegetal e o Lote 04 como RESERVA TÉCNICA; **QUADRA nº 17**, composto pelos Lotes nºs 01 a 22, com área total de 6.034,31m²; **QUADRA nº 18**, composto pelos Lotes nºs 01 a 14 com área total de 4.116,68m²; **QUADRA nº 19**, composto pelos Lotes nºs 01 a 18 com área total de 5.070,12m²; **QUADRA nº 20**, composto pelos Lotes nºs 01 a 14 com área total de 4.116,68m²; **QUADRA nº 21**, composto pelos Lotes nºs 01 a 15 com área total de 4.190,38m²; **QUADRA nº 22**, composto pelos Lotes 01 a 14 com área total de 4.116,68m²; **QUADRA nº 23**, composto pelos Lotes nºs 01 a 12, com área total de 3.538,28m²; **QUADRA nº 24**, composto pelos Lotes nºs 01 a 14, com área total de 4.116,68m²; **QUADRA nº 25**, composto pelos Lotes nºs 01 a 11 com área total de 3.251,19m²; **QUADRA nº 26**, composto pelos Lotes nºs 01 a 14 com área total de 4.116,68m²; **QUADRA nº 27**, composto pelos Lotes nºs 01 a 20 com área total de 5.988,10m²; **QUADRA nº 28**, composto pelos Lotes nºs 01 a 25 com área total de 8.248,87m²; o Projeto do Loteamento elaborado pelo Engº civil - Ronald Peixoto Drabik -CREA PR nº 13007-D/ART nº 20172184470/quitado aos 23/05/2017, foi aprovado pelo Decreto Municipal nº 1709/2018 aos 30/07/2018. As IMPUGNAÇÕES daqueles que se julgarem prejudicados quanto ao domínio do referido imóvel deverão ser apresentadas dentro do prazo de 15 dias, contado da data da terceira e última publicação do presente EDITAL, que será publicado por três dias consecutivos. Não havendo reclamação será promovido o registro, ficando os documentos à disposição dos interessados neste Cartório em horário de expediente ao público. Dado e assinado nesta cidade de Matelândia-PR, aos 13 do mês de agosto de 2018. Roberto Avila Otte, Oficial Registrador.

CI1187757-E18

PROFESSOR DE QUÍMICA COM CÂNCER. A VERDADEIRA DOENÇA ERA A MENTIRA.

adi
 ASSOCIAÇÃO DOS JORNAIS DIÁRIOS DO INTERIOR DO PARANÁ

PARA SABER SE É NOTÍCIA OU MENTIRA, LEIA JORNAL.

Pesquisa revela que 58% das pessoas confiam mais em jornais impressos

2017
58%



2016
53%

Confiança em jornais impressos aumentou



69%

das pessoas não confiam em blogs



67%

das pessoas não confiam em sites de notícias



71%

das pessoas não confiam em redes sociais



A leitura no papel é mais consciente, mais profunda, mais focada, mais fácil de memorizar e proporciona menos distração!



MURILO GOUTO



08/SET
SÁBADO - 21H

em
**FAZENDO SUAS
GRAÇA**

TEATRO MUNICIPAL
DE CASCAVEL

INGRESSOS: MANTOVANIPROMOCOES.COM.BR

APOIO:
O Paraná
Jornal de Fato