

DESPERDÍCIO DE DINHEIRO PÚBLICO

TCE cria força-tarefa contra obras inacabadas

Em apenas 30 cidades há mais de 520 estruturas abandonadas

A partir de um levantamento prévio feito pelo TCE-PR (Tribunal de Contas do Estado) do Paraná, o Crea foi acionado para formar uma força-tarefa para fiscalizar obras inacabadas. O levantamento mostra a dimensão do descaso

com o dinheiro público no Estado. Em apenas 30 municípios indicados pelo TCE há 523 estruturas paradas. Na região oeste, Foz do Iguaçu é recordista: tem 91 obras pela metade que foram esquecidas. **| Oeste 07**

Brasil assumirá liderança mundial da produção de soja em 10 anos

AÍLTON SANTOS



| Geral 04

Delegado denuncia: Polícia Civil virou “babá de presos” **| 05**

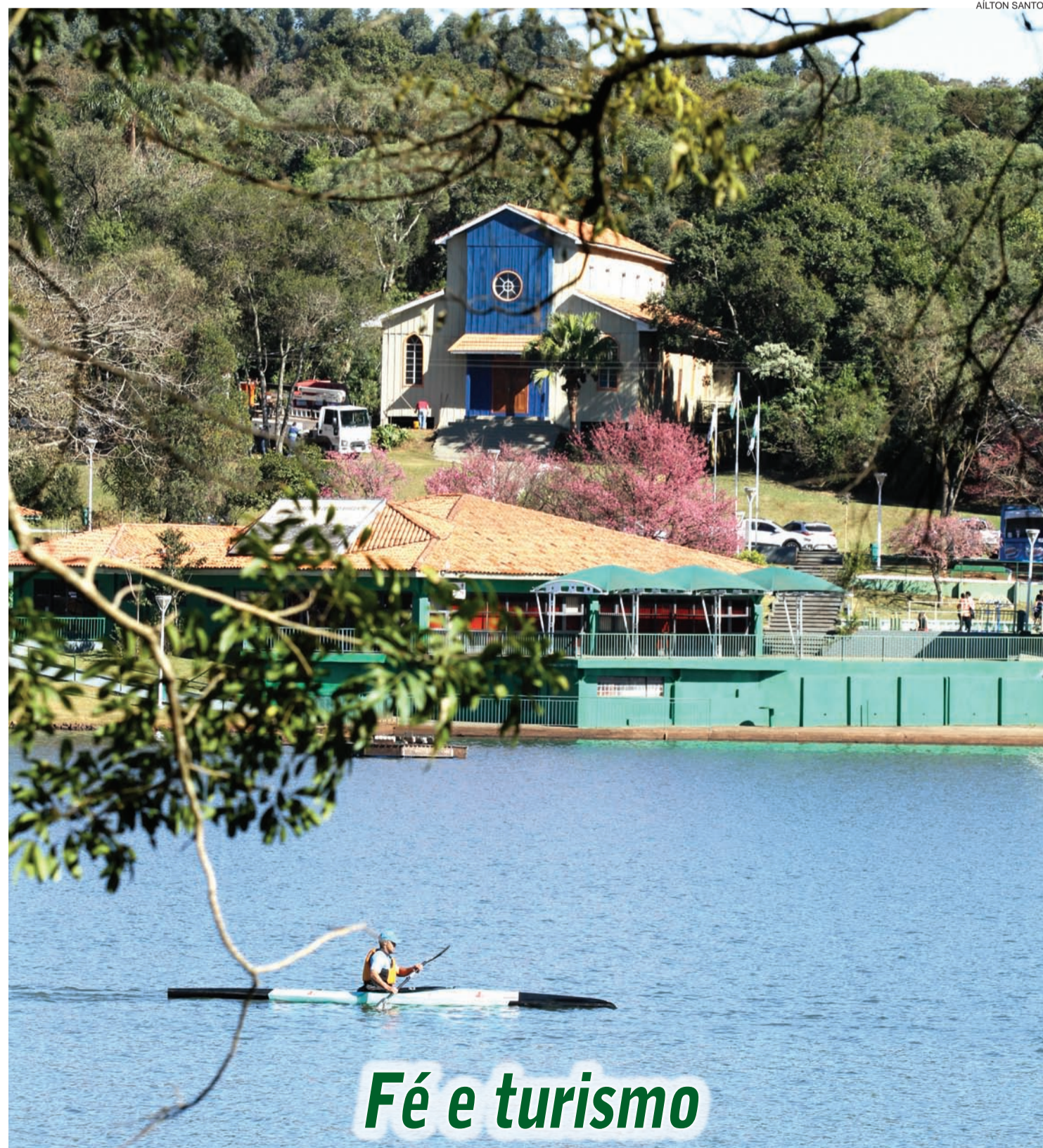

AÍLTON SANTOS

Fé e turismo

Um dos cartões-postais de Cascavel, a Igreja do Lago reabre as portas neste domingo, revitalizada e ainda mais charmosa. O patrimônio histórico reúne fé e turismo, e nos últimos anos virou uma das paisagens mais fotografadas do Município. **| Variedades 20**

Mortalidade materna tem queda de 40% em seis anos



| Geral 04

SAÚDE PÚBLICA

Consórcio da Costa Oeste investe R\$ 500 mil

| Oeste 08

família **| 14**

GRASIE VERA



EXPORONDON
Fim de semana tem Boi no Roletê em Mal.Rondon

| Oeste 08

expediente

DESDE 15 DE MAIO DE 1976

O Paraná

Jornal de Fato

Direção-Geral
Clarice RomanDiretor
Jadir Zimmermann
diretor@oparana.com.brEditora-chefe
Carla Hachmann
editoria@oparana.com.br
www.oparana.com.brJornal Oparana S/A CNPJ: 21.819.026/0001-36 Matriz
Jornal Oparana S/A CNPJ: 21.819.026/0002-17 FilialRedação, administração, publicidade e oficinas
Rua Pernambuco, 1.600 - Cascavel - PR CEP 85.810-021 - Caixa Postal 761
Telefone Central (45) 3321-1000 Fax (45) 3321-1020Rep. Comercial Regional
R M Armstrong e Cia Ltda
(45) 99972-7845
publi@oparana.com.brEmails
redacao@oparana.com.br

comercial@oparana.com.br

assinaturas@oparana.com.br

REPRESENTANTES NACIONAIS

Curitiba / São Paulo / Merconet
(41) 3079-4666Brasília, Florianópolis/Central
(61) 3323-4701 / (48) 3216-0600Porto Alegre/Expansão Brasil
(51) 3340-1408

Editorial

Os danos da má gestão

Em tempos em que se precisa contar os centavos para fechar as contas, a constatação do desperdício de dinheiro público causa revolta. Não bastassem os desvios em proveito próprio, a má gestão se revela tão danosa quanto a corrupção. É uma soma incalculável que se perde em compras mal feitas, em produtos sem qualidade e em contratos pendentes ou mal elaborados.

Um dos maiores e mais recentes exemplos são as milionárias obras para a Copa do Mundo. Além de superfaturadas, muitas delas estão pela metade, sendo corroídas pela ação do tempo.

No Paraná a situação também preocupa. Tanto que o Tribunal de Contas montou uma força-tarefa para fiscalizar in loco diversas obras iniciadas e abandonadas. Apenas em Foz do Iguaçu, o terceiro destino turístico mais visitado do País, há mais de 90 obras paradas.

O próprio Tribunal ainda não conse-

gue dimensionar quanto dinheiro já se perdeu nesse processo e quanto será necessário gastar a mais para concluir trabalhos deixados pela metade. Isso sem contar aqueles que simplesmente serão ignorados por questões políticas, de ego pessoal ou simplesmente porque eram inviáveis.

A lei tenta punir esses casos mas muito pouco ou quase nada volta aos cofres públicos. Enquanto a população amarga a falta de infraestrutura adequada, ou se espreme em unidades básicas superlotadas e precárias. Há ainda casos de crianças estudando em escolas improvisadas ou em salas de aulas caindo aos pedaços.

O Brasil começou a dar importantes passos para combater a corrupção. Agora, precisa acelerar também as fiscalizações e instalar um sistema eficiente para punir a má gestão. Antes que não sobre mais recursos públicos.

Deus poderia eliminar todos os males do mundo?

Padre Ezequiel Dal Pozzo

É muito comum ouvirmos pessoas afirmando isto. Se Deus quisesse impediria todos os males, porque Ele pode tudo. Essa ideia parte da onipotência de Deus. Deus é onipotente e pode tudo. É verdade. Porém, o pode tudo não significa aquilo que vai contra a lógica. Ou melhor, Deus não pode tudo porque o nosso pensamento assim o sustenta. O pode tudo não pode ser algo absurdo. O nosso pensamento pensa muita coisa que é absurdo. Por exemplo, uma vaca que voa. Na minha imaginação é possível, mas na realidade é impossível. Vaca voadora é uma associação de ideias. Através do pensamento uno a vaca que é algo real, com as asas que também é algo real e crio uma impossibilidade. Uno duas ideias em uma só e crio uma realidade inexistente, absurda, que não existe. O nosso pensamento faz disso.

A mesma coisa acontece quando pensamos que Deus poderia eliminar todos os males do mundo. Eu penso na onipotência de Deus que é verdadeira, e na existência do mal no mundo, que também é verdadeira e crio uma ideia impossível. Um mundo finito e limitado perfeito e sem males é algo impossível e absurdo. Um mundo sem males seria perfeito. Mas como perfeito é só Deus, então esse mundo pensado como possibilidade não é algo possível. Embora, haja também a ideia do Deus do impossível, creio que ela não quer se colocar nes-

se campo. Ou seja, não dá para colocar na onipotência de Deus a possibilidade de Deus fazer algo absurdo. O absurdo pode vir de nossa ideia, mas não de Deus. Pensar o mundo que vivemos, nessa terra, de carne e ossos, como algo possível é uma ideia absurda. Um mundo perfeito e ilimitado não seria mais o nosso. Seria outro mundo. Nós dizemos que um dia haverá esse mundo em Deus. Será o momento da união de tudo com Deus. Mas sabemos que isso não se dá nesse mundo, mas em outro. Falamos de céu para expressar essa ideia. Quando toda a criação e toda a vida será transformada em Deus. Pois, toda criação geme como que em dores de parto aguardando a libertação.

Bom, se temos essa ideia de mundo novo só em Deus, como podemos ainda dizer que Deus poderia eliminar todos os males deste mundo se assim o quisesse? Como eliminar todos os males de um mundo finito e limitado e ele continuar mundo finito e limitado? Se colocamos essa possibilidade teríamos que pensar ao mesmo tempo no fim desse mundo. Se Deus eliminar todos os males do mundo, seria ao mesmo tempo o fim deste mundo. Existiria outro mundo. Sem carências, sem finitude, sem limites, sem imperfeições e sem liberdade. O nosso mundo já não existiria e passaria a existir outra realidade que não se saberia dizer qual é. Um absurdo que parece sensato. Parece defender a ideia de onipotência de Deus, mas na verdade não defende em nada onipotência.

Dito de outra forma, se Deus pode eliminar todo o mal, porque não o faz? Se ele pode e não faz então não é amor. Se quer eliminar e não pode, então não é onipotente. É exatamente aqui que está o problema. Não podemos pensar que Deus pode fazer algo que é um absurdo, é uma contradição, ou simples associação de ideias. A onipotência de Deus não deve ser colocada e testada ao lado de ideias assim. De ideias nossas. Construções do nosso pensamento, mas sem verdade é lógica.

Padre Ezequiel Dal Pozzo -
contato@padreezequiel.com.br

1977, 1978, 1979, 1980, 1981, 192, 1983, 1984, 1985, 1986, 1987,
TÚNEL DO TEMPO

24 de julho de 1986

O presidente José Sarney lança mais um pacote de medidas para ordenar a economia e conter o consumo, que aumentou depois do Plano Cruzado. Dentre as metas, o governo estabeleceu o imposto compulsório aplicado sobre carros novos e combustíveis, taxou as viagens ao exterior e a compra de dólares, e mudou as regras do Imposto de Renda.

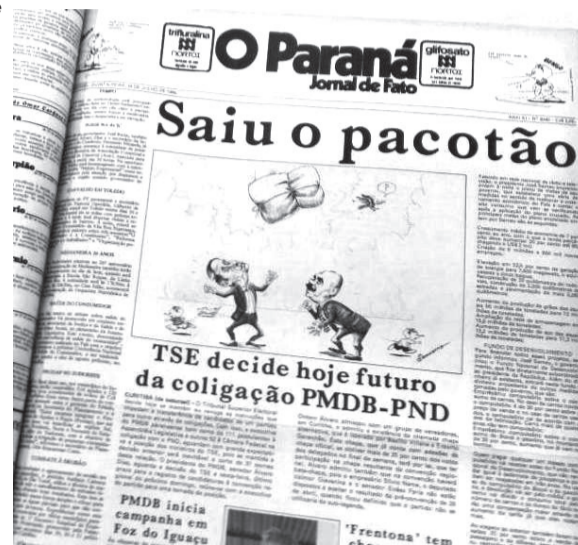

Velha roubalheira e novos robôs

Alceu A. Sperança

“Senhor, eu amo seu livro”, disse o ladrão Rory Jansen ao velho florista, de quem havia roubado a obra. O público jamais soube quem foi o verdadeiro, mas o falso autor, explorando o sucesso do livro roubado, ganhou fama, respeito e fortuna.

Para o spoiler não ficar excessivo, mais nada se dirá sobre o magnífico filme As Palavras (The Words, 2012), de Brian Klugman e Lee Sternthal, mas sobre as obras roubadas pelos que exploram o trabalho alheio muito mais ainda será dito. A roubalheira está na raiz do Sistemão.

Lá atrás, os estragos do terremoto de Lisboa foram pagos com a exploração feroz do trabalho dos mineiros sul-americanos. Ouvia-se o eco de um ibérico argumento: “Ô pá, graças à providência divina o Vrasil num taim terramoto!” Quando João VI voltou a Portugal com as naus abarrotadas de riquezas e a grana que surrupiou no Banco do Brasil ainda não havia “ideólogos” teorizando que os males de Pindorama são seu povo, escravos e índios.

E eis que a velha roubalheira perdura também na nova tecnologia. Para Steve Jobs, por exemplo, Bill Gates nunca inventou nada: “Roubou sem pudor as ideias dos outros”. Por sua vez, Jobs foi acusado de roubar a ideia da GUI da Xerox, em 1980. Nada que uma fatia de ações da Apple não tenha silenciado.

Os estudantes Cameron Winklevoss, Tyler Winklevoss e Divya Narenia contrataram Mark Zuckerberg para programar sua rede social (Harvard Connection) e adivinhe... Roubou a ideia e a implementou no Facebook. Muita grana depois, silenciaram.

O Uber, pelo menos, escapou, não? Não: Kevin Halpern alega que a base

do conhecido app de transporte é o Celluride, aplicativo de caronas que ele criou em 2006 e o diretor executivo do Uber, Travis Kalanick, roubou para as caronas pagas. O processo ainda rola e muita grana fará alguém fechar o bico.

Nada de novo no front afinal, pois roubalheira é a regra. Marconi passou à história como o inventor do rádio roubando as pesquisas de Tesla. Ninguém sabe quem foi o soldado John Fitch, mas se conhecem até detalhes do sucesso de Robert Fulton, que passou a mão na experiência pioneira com embarcação a vapor e é idolatrado como o inventor dessa fonte primária da Revolução Industrial.

Não surpreende, assim, o caso de Robert Kearns, que em 1964 inventou o limpador de para-brisas intermitente, proporcionando ao motorista melhor visibilidade. Ele apresentou o projeto à Ford, General Motors e Chrysler. As três roubaram a invenção dele!

Talvez o mais curioso caso de roubo de trabalho tenha sido o da máquina de costura. O suposto inventor, Elias Howe, patenteou o projeto em 1846 e mesmo assim Isaac Singer passou a mão na ideia. Brigaram e muita grana depois se entenderam.

Só que a invenção não é de nenhum deles, mas de Walter Hunt, anunciada em 1834. Ele decidiu não patentear a por temer que a máquina levasse ao desemprego. Aí os esperos Isaac e Elias entraram na bocada e racharam a invenção. Já os robôs são uns copiados de outros. Com inteligência artificial e sem moral, vem aí a “roboalheira”!

Alceu A. Sperança é escritor -
alceusperanca@ig.com.br

falecimentos

Até o fechamento deste caderno não houve registro de óbitos na Aceso em Cascavel.

COROA DE FLORES A PARTIR DE R\$ 180,00
www.coroasfloriprev.com

FAIXA E FRETE GRÁTIS PARA TODO O INTERIOR DO PARANÁ, CURITIBA E REGIÃO

Até dezembro

IPTU: Mais de 90 mil parcelaram o imposto



Receita do IPTU é uma das principais do Município

Cascavel - Dados da Secretaria de Finanças de Cascavel mostram que 90.133 contribuintes optaram pelo pagamento parcelado do IPTU (Imposto Predial e Territorial Urbano) em 2017, que teve os carnês distribuídos em abril último. Os outros 59.605 carnês

foram quitados à vista, representando 39,8% do total.

A expectativa de arrecadação do Município para 2017 prevê um acréscimo de 18% em relação ao ano passado. Estima-se que até dezembro, data da última parcela do imposto, o montante recebido

seja de R\$ 44 milhões.

INADIMPLÊNCIA

Em 2016 o Município arrecadou com IPTU R\$ 37.580.715,79, registrando inadimplência de 29% em relação ao valor lançado, o que representou R\$ 10 milhões a menos aos cofres públicos. Neste período do ano, a arrecadação chegava à casa dos R\$ 25,5 milhões.

Em relação ao índice de inadimplência, o secretário de Finanças, Renato Segalla, sinaliza para uma queda se comparado ao ano de 2016, quando 21,8% dos contribuintes não pagaram em dia o IPTU. A inadimplência, por sua vez, só será totalizada quando for encerrado o período de arrecadação.

●MARINA KESSLER

ALVARÁS

Ainda no início das datas de pagamento, os alvarás que permitem a localização e o funcionamento de estabelecimentos comerciais, industriais, agrícolas, entre outros segmentos, devem injetar na economia do Município R\$ 13,8 milhões até o fim deste ano. Até o dia 13 de julho, a Secretaria de Finanças havia arrecadado R\$ 1.401.913,55 com a licença. O Alvará de Licença é obrigatório a toda pessoa física ou jurídica que vai exercer alguma atividade econômica urbana ou rural, mesmo que temporária. O documento deve ser fixado em local visível e de fácil acesso ao fisco municipal. (MK)

Secretaria de Meio Ambiente receberá quatro novos veículos

Cascavel - Parte da frota da Secretaria de Meio Ambiente de Cascavel será renovada. Licitação na modalidade de pregão presencial prevê o investimento de até R\$ 210.380 para compra de veí-

culos. Serão adquiridos quatro veículos, sendo dois de passeio e dois utilitários para serviços de fiscalização e outras atividades da Secretaria de Meio Ambiente.

A expectativa é de que ou-

tros oito veículos que completam a frota também seja substituídos.

As propostas das empresas interessadas na licitação serão abertas na próxima sexta-feira dia 28 de julho.

Juvinoópolis

Prefeitura organiza frente de trabalho

Cascavel - O prefeito Leonaldo Paranhos, o presidente da Câmara de Vereadores de Cascavel, Aldino "Gugu" Bueno, e o superintendente da Acesc (Administração dos Cemitérios e Serviços Funerários de Cascavel), Beto Guilherme, entregam aos moradores de Juvinoópolis nesta segunda-feira (24) a revitalização realizada na Capela Mortuária Júlio Alves Pego, do Distrito, que recebeu várias melhorias nas últimas semanas. A solenidade está marca-

da para as 10h30. A Capela ganhou nova pintura, o forro passou por melhorias, assim como a iluminação.

A Acesc também fez a limpeza da calçada e instalou cerca ao redor do espaço público, mudando a aparência do local que foi inaugurado em julho do ano passado.

FRENTE DE TRABALHO

No mesmo ato, o prefeito e toda a equipe de governo lançam uma frente de trabalho

no distrito. A Secretaria de Agricultura levará parte do maquinário e da equipe para atacar trechos mais críticos das estradas rurais.

Na sede, as Secretarias de Meio Ambiente e de Serviços e Obras Públicas estimam pelo menos dois dias de trabalho para efetuar troca de lâmpadas, limpeza de galerias, operações tapa-buracos, roçadas, entre outros serviços que atendam às necessidades dos moradores.

Informe da redação

editoria e colaboradores

Hoje volta a ser diário

Um mês depois do fim da intervenção judicial, o Jornal Hoje volta a circular diariamente em Cascavel, com edições de segunda a sexta-feira. Durante os 30 meses em que esteve sob administração judicial, o Hoje sofreu uma redução drástica de circulação, até se tornar semanário no início deste ano. Conhecido por sua postura arrojada e combativa, o Hoje era considerado a voz da população de Cascavel, chegando a ser o jornal de maior circulação local. Seu foco não mudou. Mas ele volta em novo formato e com mais uma novidade: a distribuição gratuita. A partir desta segunda-feira, todo cascavelense poderá ter acesso às principais notícias do Município, com ênfase às demandas da comunidade. O jornal será distribuído nos principais pontos de aglomeração da cidade e também poderá ser encontrado em bancas e pontos comerciais. Já os assinantes de **O Paraná** receberão em casa o jornal Hoje.

Novo Refis

O deputado Alfredo Kaefer (PSL-PR) defendeu em plenário essa semana a solução regimental para a medida provisória sobre o Refis - programa de recuperação fiscal. "Eu não consigo entender como a consultoria legislativa (da Câmara) não acha uma saída regimental para esse texto que nós construímos, num embate lá com a Receita Federal, com o ministro Meirelles (Henrique, da Fazenda)", disse.

À espera de que?

O Projeto de Lei 3.337/15 estabelece formas de pagamentos dos débitos com a União, reduzindo juros e multas. No plenário, Kaefer destacou a angústia de toda a sociedade empresarial brasileira ante a crise econômica: "Milhares de empresas dependem disso para a continuidade de suas atividades. Empresas em situação dramática vêm dizendo: se não se aprovar o Refis, nós vamos descontinuar as atividades".

Saída

Kaefer sugeriu a busca de uma saída regimental para aprovar o Refis: "Vamos chamar a consultoria para achar uma saída regimental e aprovar a matéria, já que nós tivemos essa enorme janela aberta com a saída da oposição. Isso nos facultaria aprovar essa emenda, inclusive por acordo, mesmo que ele não tenha sido aquilo que nós queríamos".

Sua opinião

O TCE-PR (Tribunal de Contas do Estado) do Paraná abriu um canal de comunicação com toda a sociedade por meio do seu site. O órgão disponibilizou um questionário para saber a opinião das pessoas e dos pro-

fissionais que utilizam seus serviços. O objetivo, segundo o TCE-PR, é melhorar os trabalhos realizados e se aproximar da sociedade.

Ambulantes

Um problema antigo de Cascavel, os ambulantes voltaram a ocupar as vias centrais, para desespero dos lojistas formais. Na sexta-feira à noite, durante o lançamento do plano de revitalização do Centro, o prefeito Leonaldo Paranhos lembrou do assunto e prometeu uma nova regulamentação a esses vendedores.

Nova tentativa

A antiga administração até tentou, mas nem de longe resolveu o problema. Agora, Paranhos promete nova solução: "Vamos encaixar essas pessoas em empregos ou pontos determinados pela prefeitura, especificar o tipo de produto que será vendido para não ter confronto direto com o comércio, mas ao mesmo tempo criar oportunidades".

Abusos

O reajuste do preço dos combustíveis já mobilizou o Procon, que prometeu ajudar os consumidores contra os aumentos abusivos. O órgão pôs à disposição uma ferramenta na qual os consumidores poderão registrar eventuais abusos. Fica nos sites procon.pr.gov.br e justica.pr.gov.br, no link "ABUSO NOS PREÇOS DOS COMBUSTÍVEIS".

Processo

Ao acessar a ferramenta, o consumidor deve informar nome, e-mail, preço praticado antes e após o reajuste e, ainda, anexar documentos, com fotos, vídeos, nota ou cupom fiscal, que serão utilizados na abertura do processo administrativo pelo Procon.

**Se está em campanha pessoal ou apenas trabalhando para melhorar a imagem do governo estadual ninguém tem certeza, mas alguns integrantes do primeiro escalão não têm economizado sola de sapato. **Um dos casos é o presidente da Sanepar, Mounir Chaowich, que não perde oportunidade para divulgar os investimentos da estatal em esgotamento sanitário.

Revistas mudam o foco

As principais revistas nacionais mudaram o foco nesta semana e deixaram a Lava Jato de lado. Época volta aos tempos da ditadura, com revelações exclusivas sobre os desmandos ocorridos no Governo Militar; IstoÉ destaca a política econômica dura de Henrique Meirelles para pôr o Brasil nos trilhos e a Veja se volta à família, com uma reportagem especial sobre autismo. Em segundo plano estão reportagens sobre os bens do "presidente dos pobres" e a difícil situação do presidente Michel Temer.



Mortalidade materna cai 40% em seis anos

Curitiba - Levantamento feito na área básica da saúde dos paranaenses descobriu um dado alarmante: de 2001 a 2010 a mortalidade das gestantes atingiu o índice de 65 para cada 100 mil bebês nascidos vivos. Para a Organização Mundial de Saúde, esse índice é considerado alto. Hoje, a taxa é de 36 óbitos para cada 100 mil nascidos vivos, ou seja, 40% a menos.

O aconteceu desde então? Quem explica é a ONU (Organização das Nações Unidas), que publicou em seu portal uma reportagem na qual destacou o esforço feito no Paraná nos últimos seis anos para enfrentar o problema. Foi nesse período que surgiu a Rede Mãe Paranaense nos 399 municípios do Estado. A iniciati-

va, que tem apoio do Banco Mundial, fez despencar o índice de mortalidade materna.

O trabalho para chegar a índices médios globais, que, segundo a Organização Mundial de Saúde é 20 mortes para 100 mil nascimentos, segue intenso. De toda forma, a taxa do Paraná é quase 50% menor que a média brasileira. Um cálculo feito em forma de projeção indica que desde que programa foi lançado mil vidas foram preservadas.

O investimento feito pelo governo do Estado no programa Mãe Paranaense é de R\$ 630 milhões. Atualmente, segundo dados da Secretaria da Saúde, 85% das gestantes recebem atendimento adequado. Isso significa que elas são examinadas desde o pré-natal,

depois com o bebê no pós-parto e há ainda o acompanhamento do crescimento das crianças. No mínimo a gestante tem sete consultas e 23 exames são realizados.

Não por acaso, nos últimos cinco anos o Estado diminuiu a mortalidade infantil em 14% chegando a 10,49 mortes a cada mil nascidos vivos na média para o Estado. Em cidades como Paranavaí, Francisco Beltrão, Cianorte, Toledo, União da Vitória, Telêmaco Borba e Maringá esse número já ficou em um dígito. A OMS considera aceitável o índice de 10 mortes para cada mil nascimentos.

Hoje, 160 maternidades e hospitais integram a Rede, sendo que 30 são referências em gestação de alto risco.

Produção deve crescer 21,5% em 10 anos

São Paulo - A produção brasileira de grãos deverá aumentar em 21,5% nos próximos dez anos, chegando a 288,2 milhões de toneladas, um acréscimo de 51 milhões de toneladas em relação à atual safra (2016/2017), de 237,2 milhões de toneladas.

A estimativa está em estudo de projeção da produção agropecuária brasileira para a próxima década divulgado pelo Mapa (Ministério da Agricultura, Pecuária e Abastecimento) e pela Embrapa (Empresa Brasileira de Pesquisa Agropecuária).

A pesquisa envolve 29 produtos, como grãos, carnes, leite, frutas, fumo, celulose, papel e outros.

Segundo o estudo, milho e soja continuarão puxando a expansão dos grãos até a safra 2026/27. Em dez anos, 60% da produção de soja serão destinados ao mercado externo.

A previsão de crescimento da área plantada de todas as lavouras é de 13,5%, saindo dos atuais 74 milhões de hectares para 84 milhões de hectares. Já área de grãos deve aumentar 17,3% neste período.

A produção de carnes bovina, suína e aves deverá crescer em 7,5 milhões de toneladas na próxima década, com acréscimo de 28% em relação à produção de carnes de 2016/2017. As carnes de frango (33,4%) e suína (28,6%) devem apresentar maior crescimento nos próximos anos, de 33,4% e 28,6%, respectivamente. A produção de carne bovina deve aumentar 20,5% entre o ano-base e o final das projeções, segundo o estudo do ministério.

SOJA

Já o relatório Perspectivas Agrícolas 2017-2026, divulgado recentemente pela OCDE (Organização para a Cooperação e Desenvolvimento Econômico) e pela FAO (Organização das Nações Unidas para Agricultura e Alimentação), indica uma ex-

pectativa de crescimento e um cenário em que o Brasil deve ultrapassar os Estados Unidos como o maior produtor de soja mundial em dez anos.

De acordo com o documento, a produção de soja no Brasil deve aumentar 2,6% por ano, o maior crescimento entre os principais produtores do grão, já que dispõe de mais terras, se comparado à Argentina, que tem crescimento projetado de 2,1% por ano; e os Estados Unidos, de 1% por ano.



Brasil deve liderar a produção mundial de soja na próxima década

coluna Esplanada

POR LEANDRO MAZZINI Twitter @colunaesplanada



Tribunais sem políticos

Conselheiros, ministros e procuradores acentuam a pressão por mudanças na composição e sistema de fiscalização dos tribunais de contas. As principais bandeiras do movimento, batizado de Muda TC, é contra indicação de políticos para as cadeiras de conselheiros das 34 cortes de contas do País e a exigência de que as atividades sejam fiscalizadas pelo Conselho Nacional de Justiça. O presidente da Associação dos Ministros e Conselheiros-Substitutos dos TCs, Marcos Bemquerer, crava a necessidade das mudanças: "Do contrário, seria só perfumaria. Esse é o ponto central".

Conselheiros-réus

De cada dez conselheiros, dois são alvos de processos na Justiça ou nos próprios Tribunais de Contas, de acordo com levantamento da ONG Transparência Brasil.

Momento

O presidente da Associação dos Membros dos Tribunais de Contas do Brasil, Valdeci Pascoal, pontua que a crise representa o "melhor momento para aprimorar os TCs".

Constrangimento

O procurador do MP de Contas Júlio Marcelo de Oliveira sublinha que a "composição política dos TCs têm sido um 'Calcanhar de Aquiles' dessas instituições".

Na gaveta

Em tempo: uma Proposta de Emenda à Constituição, que altera a composição dos Tribunais de Contas, está parada na Composição de Constituição e Justiça da Câmara.

'Indeciso\$'

Embora conte com mais de 172 votos para derrubar a denúncia contra o presidente Michel Temer no plenário da Câmara, o Palácio do Planalto articula para obter um placar "elástico" para tentar enfraquecer as próximas denúncias que serão apresentadas pelo procurador Rodrigo Janot.

O de sempre

Os alvos são os indecisos - com a promessa de liberação de recursos - e ameaças aos peemedebistas, já que o partido fechou questão contra a admissibilidade da denúncia. O filiado ao PMDB que votar contra Temer vai direto para o Conselho de Ética do partido.

Ciência 1

Presidente de honra da Sociedade Brasileira para o Progresso da Ciência (SBPC), o químico Sérgio Mascarenhas deu um recado a Temer na reunião anual da entidade: "Não destruam a ciência como este Governo está fazendo".

Ciência 2

Já o novo presidente da SBPC, o físico Ildeu de Castro, ao tomar posse na quinta-feira, disse que o momento pelo qual o País passa é muito grave e frisou: "É importante destacar que a SBPC é uma entidade sem caráter político-partidário".

Burocracia do protesto

O pato da Fiesp acabou apreendido em Brasília na sexta dentro de uma pousada. Para inflá-lo e fixá-lo na capital da República, é preciso autorização da Agência de Fiscalização, que recolheu o material após uma denúncia.

Salvando o banco

Servidores do BNDES decidiram criar um canal de perguntas e respostas "para abrir um debate franco" sobre a atuação da instituição financeira enredada no escândalo JBS. O espaço virtual foi batizado de "precisamosfalarsobrebndes.com".

'Caixa Preta'

Um das perguntas é se o BNDES trata-se de uma "caixa preta". Ao que os servidores da casa respondem: "Não, o BNDES não é e nunca foi uma caixa-preta. Ele divulga na internet informações detalhadas sobre seus desembolsos e operações contratadas".

Para alemão ler

A revista alemã Der Spiegel, em abordagem sobre a condenação de Lula da Silva, diz que a decisão de Moro "segue critérios políticos, e não legais."

Com Luana Lopes, Equipe de DF e SP

www.colunaesplanada.com.br - contato@colunaesplanada.com.br - Caixa Postal 1980 - CEP 70254-970 - Brasília DF

PLASTIVEL
Indústria de Plásticos Cascavel Ltda
Sacos, Sacolas, Filmes Técnicos,
Embalagens Plásticas Personalizadas.

Fone/Fax:
45.3038-4358 / 3035-4360
9969 4414

www.plastivel.com.br
BR 277 KM 596
Cascavel - Paraná

Comitê ajuda no combate ao roubo de cargas

Órgãos de segurança do Paraná passarão a integrar um comitê para combater o roubo de cargas no Estado. A decisão foi tomada em reunião entre dirigentes da Fetranspar e do Setcepar, Federação e do Sindicato das Empresas de Transportes de Cargas do Paraná, com representantes da Divisão de Crimes contra o Patrimônio, das Polícias Rodoviárias Federal e Estadual e da Militar e da Secretaria de Defesa Social de Curitiba.

PRE vai mapear ocorrência de crimes

O grupo será coordenado pelo coronel Antonio Zanatta Neto, da PRE, e terá entre suas principais atribuições fazer um mapeamento dos casos por região, concentrar as informações dos boletins de ocorrência em um órgão, aperfeiçoar sistemas de comunicação e incentivar os transportadores a registrarem as ocorrências na polícia. Segundo a Fetranspar, há mais de 30 roubos de cargas por mês no Paraná.

Adepol denuncia colapso no sistema prisional do Paraná

Paranavaí - A Adepol (Associação dos Delegados de Polícia) denuncia que o sistema prisional no Paraná entrou em colapso. A construção e a reforma de 14 unidades prisionais, prometidas em 2014 durante a campanha de reeleição do governador Beto Richa, não saíram do papel. As delegacias que não deveriam abrigar presos por mais de 24 horas são usadas como minipresídios, tornando policiais civis reféns do trabalho de "cuidadores" de presos. A falta de efetivo defasado em mais de 50% do quadro de delegados, escrivães e investigadores acentua a dificuldade da Polícia Civil na elucidação de crimes. O reflexo da impunidade é o aumento da violência nas ruas.

"A Polícia Civil não pode

mais carregar esse fardo que é o desvio de função cuidando de presos em delegacias porque essa não é a nossa atribuição. Nossa função é investigar, coletar provas e resolver crimes. Hoje fomos reduzidos a 'babás de presos', cuidando da alimentação, das lanchonetes, das visitas, banhos de sol, da saúde e segurança deles quando, na verdade, somos pagos para atender a população, os cidadãos de bem e não os presos", afirmou o delegado Pedro Felipe Andrade, diretor jurídico da Adepol.

ACÚMULO DE COMARCAS

Um exemplo que revela o descaso do governo na segurança pública do Estado é Paranavaí. A diretoria da Adepol constatou que os delega-

dos acumulam comarcas que não deveriam e nos fins de semana se revezam nos plantões atendendo a sete ou oito municípios, além da jornada de 40 horas semanais.

Paranavaí é a sede da 8ª Subdivisão de Polícia e abrange 33 municípios. Desse, oito cidades são sedes de comarcas, sete com delegacias. Nas demais cidades, não existem delegacias, embora no site da Polícia Civil, mantido pelo governo do Estado, são exibidas fotos de 34 delegacias na região - algumas já foram fechadas há mais de dez anos.

Dessas oito comarcas, duas estão com a carceragem interdita pela Justiça devido à superlotação: Santa Isabel do Ivaí e Terra Rica.

O delegado de Loanda, Alysson Tinoco, também é o responsável pela Comarca de Santa Isabel do Ivaí (carceragem interdita). Os dois municípios somam 80 mil habitantes. Com a interdição, a carceragem de Loanda, que tem capacidade para abrigar 50 presos, hoje tem 190 dos dois municípios. A Justiça proferiu uma decisão obrigando o governo do Estado a construir uma cadeia em Santa Isabel do Ivaí, mas o governo está recorrendo da decisão.

A Adepol ajuizou uma ação para que o governo do Estado nomeie os delegados que passaram no último concurso e abra um novo certame para contratar mais escrivães e investigadores.

A construção e a reforma de 14 unidades prisionais, prometidas em 2014, não saíram do papel

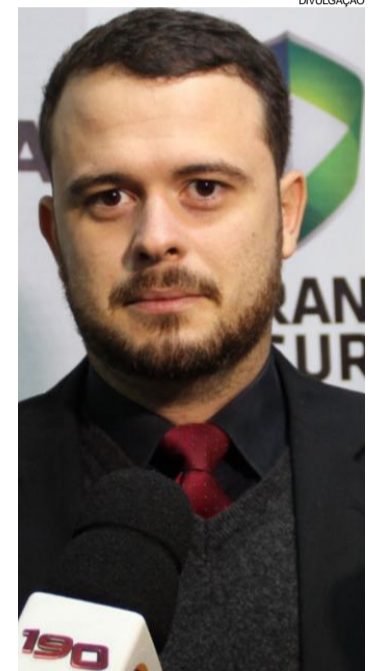

Delegado Pedro: "Nossa função é investigar. Hoje fomos reduzidos a 'babás de presos'"

Quer saber um jeito infalível de aumentar o fluxo de clientes em seu estabelecimento comercial?

É simples: seja um parceiro da ValeSim para carregar créditos no cartão do transporte coletivo de Cascavel, que movimenta diariamente milhares de passageiros.

Sua parceria com a ValeSim vai atrair mais consumidores, aumentar as vendas e gerar mais renda.

Venha conversar com a gente. Vai valer a pena.



Ligue 3036-3738
www.valesim.com.br

Extensão

O impacto de uma universidade em uma determinada comunidade - ou região - pode ser aferido de diversas maneiras. Uma delas é por meio da extensão, que, articulada ao ensino e à pesquisa, busca contribuir para o desenvolvimento e a transformação social. Em Foz, a presença da Unila beneficiou, somente entre os anos de 2015 e 2017, cerca de 115 mil pessoas com projetos, cursos e eventos diversos, de acordo com levantamento da Pró-Reitoria de Extensão.

Itaipu

O processo seletivo para o preenchimento de 12 cargos na margem brasileira da usina de Itaipu teve 11.546 inscrições. As inscrições se encerraram no dia 11 de julho, no site do Núcleo de Concursos da Universidade Federal do Paraná (www.nc.ufpr.br). As provas estão marcadas para o dia 6 de agosto (domingo), em Curitiba e Foz do Iguaçu. O comprovante de ensalamento estará disponível a partir do dia 2 de agosto.

Milho

Baixa umidade do grão agrada os agricultores

Santa Helena – A boa média de umidade apresentada pelo milho tem agrado os agricultores de Santa Helena, até então temerosos com os efeitos da geadas registradas dias atrás na região oeste. A média de umidade do grão está abaixo de 20%, ajudando o produtor a economizar e posteriormente, levando-o a obter maior rentabilidade na hora da comercialização.

De acordo com o engenheiro agrônomo da Cooperativa Agroindustrial Lar, Alessandro Bianchetti, destacou qualquer dano provocado pela geadas nas lavouras. “A queda das temperaturas e a geadas ocorridas não interferiram na umidade do grão, que mantém a média abaixo dos 20%”, destacou. Outra vantagem apontada pelo engenheiro agrônomo é a celeridade na hora de descarregar o produto, evitando a formação de filas. “Como não há previ-



LORENA MANARIN

As baixas temperaturas e a geadas não comprometeram a umidade do milho em Santa Helena

são de chuva para os próximos 15 dias, muitos agricultores estão esperando para colher, fazendo a secagem no campo”.

Enquanto isso, produtores estão preocupados com o projeto de lei que volta a ser discutido no Congresso Nacional, envolvendo a obrigatoriedade da rastreabilidade do agrotóxico, com o intuito de inibir o contrabando e elevar

o rigor nas fiscalizações. Para isso, o Congresso está exigindo das indústrias a adoção de um código de barra capaz de mostrar todo o histórico do produto, desde sua concepção ao descarte. O temor é que mais esse custo inculido no produto seja repassado ao agricultor.

•VANDRÉ DUBIELA

Licenciamento ambiental é renovado

Serranópolis – O Instituto Ambiental do Paraná fez a entrega da renovação de licença de operação do aterro sanitário e centro de triagem para mais dois anos, à Prefeitura de Serranópolis do Iguaçu.

Este documento implica com que os locais estejam dentro das normas ambientais exigidas e somente são emitidos após avaliação do local pelos técnicos do IAP. São avaliados diversos fatores de manutenção, execução

e monitoramento do espaço em que são separados os materiais recicláveis e onde são depositados os rejeitos.

Serranópolis do Iguaçu possui aterro sanitário e centro de triagem em funcionamento desde o ano de 2006, mas o que contribui com o trabalho desenvolvido nestes locais inicia em cada residência do Município.

A coleta seletiva ocorre em dias alternados para cada tipo de resíduo: segundas,

quartas e sextas-feiras para resíduos orgânicos, e terças e quintas-feiras somente para materiais recicláveis. Esta separação inicial é de extrema importância, pois quando os materiais são misturados nas lixeiras, ocorre a perda de qualidade dos materiais recicláveis, dificultando a separação dos materiais secos, provocando o aumento de mau cheiro na abertura das sacolas, além de diminuir a vida útil do aterro sanitário.

sistemafiep.com.br

SEGURANÇA E SAÚDE MELHORAM DESEMPENHO DA INDÚSTRIA

O investimento em Segurança e Saúde do Trabalhador tem sido significativo no Brasil nos últimos dez anos. Muitas empresas já perceberam que, mais do que cumprir as normas estabelecidas, garantir colaboradores seguros e saudáveis é uma forma de aumentar a competitividade. Estabelecer práticas que minimizem riscos de acidentes e melhorem a saúde dos trabalhadores, diminuindo os afastamentos, é também uma forma de reduzir custos.

Isso porque, desde 2010, a contribuição paga pelas empresas para custear aposentadorias e benefícios decorrentes de acidentes de trabalho é calculado pelo Fator Acidentário de Prevenção. O FAP varia anualmente. É calculado sobre os dois últimos anos do histórico de registros acidentários da Previdência Social. As empresas com maior número de acidentes ou doenças ocupacionais, pagam mais. Por outro lado, o FAP aumenta a bonificação das empresas com menos acidentes, que podem ter redução de até 50% na alíquota devida.

Este ano, houve uma importante mudança no FAP. Foram retirados do cálculo os acidentes de trajeto – aqueles que ocorrem no caminho da residência para o trabalho e vice-versa. Também houve exclusão dos acidentes sem concessão de benefícios, com exceção dos que resultam em óbito. E saem ainda da fórmula as rescisões por justa causa. A medida corrige uma distorção e deve reduzir os conflitos administrativos e judiciais. Além disso, prestigia as empresas que investem na prevenção de acidentes.

Auxílio – A indústria paranaense conta com o apoio do Sesi para implantar um processo de gestão sobre o FAP. A instituição oferece uma consultoria com toda a orientação necessária sobre o assunto. Mais do que isso, o Sesi é o maior parceiro da indústria na busca de soluções voltadas para o bem-estar do trabalhador. A instituição disponibiliza uma série de serviços para que as empresas garantam mais qualidade de vida para seus colaboradores, maior produtividade e melhores resultados para seus negócios.

Para conhecer os serviços do Sesi no Paraná, acesse: sesipr.org.br/para-empresas/seguranca-e-saude-no-trabalho

sistema fiep.
nosso i é de indústria.

FIEP
SESI
SENAI
IEL

INDICADORES ECONÔMICOS

DÓLAR 20/07			
	% dia	compra	venda % mês
COMERCIAL	-0,7%	3,1260	3,1270 -5,6%
PTAX (BC)	-0,4%	3,1396	3,1402 -5,1%
PARALELO	-0,3%	3,1100	3,2900 -5,5%
TURISMO	-0,3%	3,1100	3,2700 -5,5%
EURO	+0,6%	3,6520	3,6536 -3,2%

US\$ 1 É IGUAL A:		MOEDAS X REAL	
Iene	111,70	Iene	R\$ 0,0281
Libra est.	0,7705	Libra est.	R\$ 4,08
Euro	0,8595	Peso arg.	R\$ 0,18
Peso arg.	17,11	R\$1:	1.768,03 guaranis

POUPANÇA - TR			
Período/ depósitos...	Poup. antiga	Poup. nova	TR
até 3/5/12	part.	4/5/12	
20/6 a 20/7	0,5603	0,5603	0,0600
21/6 a 21/7	0,5705	0,5705	0,0701
22/6 a 22/7	0,5908	0,5908	0,0903
23/6 a 23/7	0,5519	0,5519	0,0516
24/6 a 24/7	0,5274	0,5274	0,0273

BOVESPA 20/07			
	IBOVESPA:	-0,37%	64.938 pontos
Ações	%		R\$
Petrobrás PN	-0,98%		13,10
Vale PNA	-3,71%		26,97
Bradesco PN	-0,34%		29,40
Gerdau Met PN	-4,48%		5,33
Bradespar PN	-3,74%		21,08
Cyrela Realt ON	+3,58%		11,85

ÍNDICES DE INFLAÇÃO			
Índice em %	MAI	JUN	ano 12m
IPCA (IBGE)	0,31	-0,23	1,18 3,00
IGP-M (FGV)	-0,93	-0,67	-1,95 -0,78
IGP-DI (FGV)	-0,51	-0,96	-2,58 -1,51

REAJUSTE DE ALUGUÉIS			
Índice	MAI	JUN	JUL
IGP-M (FGV)	1,0337	1,0157	0,9922
IGP-DI (FGV)	1,0274	1,0107	0,9849

* Correção anual. Multiplique valor pelo índice

SELIC ANUAL: 10,25% | TJLP: 7,00%/ano

TABELA DO IR			
BASE (R\$)	Alíq. %	deduzir	
Até 1.903,98	-	-	-
De 1.903,99 até 2.826,65	7,5	142,80	
De 2.826,66 até 3.751,05	15	354,80	
De 3.751,06 até 4.664,68	22,5	636,13	
Acima de 4.664,68	27,5	869,36	

Dedução p/ dependente: R\$ 189,59; IR 2017: A 4ª parcela vence em 31/07, com juros Selic de 2,74%.

SAL. MÍNIMO PR (abr/17 a fev/18)

I	II	III	IV
R\$ 1223,20	R\$ 1269,40	R\$ 1315,60	R\$ 1414,60

Em reais. *Faixa II: empregados domésticos.

OUTROS INDICADORES			
	MAI	JUN	JUL
TJLP (%)	7,00	7,00	7,00
Sal. mínimo	937,00	937,00	937,00
UPC	23,48	23,48	23,51

CUSTO DA CONSTRUÇÃO (CUB)			
R\$/m2	MAI	JUN	%m %ano %12m
Paraná	1.395,61	1.396,28	0,05 1,04 5,90
Norte	1.397,05	1.440,16	3,09 3,86 10,81
Oeste	1.417,56	1.418,59	0,07 0,93 2,38

PREVIDÊNCIA COMP. JUNHO	
Empresário/empregador	Contribui com 11% sobre pró-labore, entre R\$ 937,00 (R\$ 103,07) e R\$ 5.531,31 (R\$ 608,45), através de GPS.
Autônomo	1) Quem só recebe de p. físicas: recolhe 20% entre R\$ 937,00 (R\$ 187,40) a R\$ 5.531,31 (R\$ 1.106,26). 2) Recebe de p. jurídicas: a empresa recolhe 11% sobre o máximo de R\$ 5.531,31 (R\$ 608,45) e desconta do autônomo. 3) Recebe de jurídicas e físicas: desconto de 11% sobre o que recebe de jurídicas até R\$ 5.531,31 (R\$ 608,45). Se não atingir este teto, recolhe 20%, sobre a diferença até R\$ 5.189,82. 4) Aut. especial: sobre R\$ 937,00, recolhe 5% (donas de casa, Lei 12.470/2011) ou 11% (demais especiais), mas só aposenta por idade.
Facultativo	Contribui com 20% sobre valores entre R\$ 937,00 (R\$ 187,40) a R\$ 5.531,31 (R\$ 1.106,27), por carnê.
Assalariados	Salários até R\$ 1.659,38 8% de R\$ 1.659,39 até R\$ 2.765,66 9% de R\$ 2.765,67 até R\$ 5.531,31 11%
Emp. domésticos	Aliq. % R\$ min R\$ máx
Empregado	8 a 11 74,96 608,45
Empregador	12 112,44 663,76
Total	20 a 23 187,40 1.272,21

Venc.: emp. 20/07, físicas 17/07 domésticos 07/07

MERC. RURAL

PREÇO PRODUTOR (DERAL/SEAB)				
Em 20/07	PR	DIA	30d.	Casc.
SOJA	61,09	0,5%	2,8%	60,50
MILHO	17,72	0,1%	-13,3%	17,50
TRIGO	35,42	-0,5%	7,2%	36,00
BOI GORDO	127,34	0,0%	-3,8%	128,00
FRANGO	2,68	0,0%	0,0%	-

Soja, milho e trigo sc 60kg, boi gordo arroba e frango kg

BOLSA DE CHICAGO			
Em 20/07	CONT.	FECH.	DIA 30d.
SOJA	ago/17	1.013,25	13,50 8,8%
FARELO	ago/17	330,50	3,90 9,2%
MILHO	set/17	391,00	8,50 3,4%
TRIGO	set/17	505,75	2,75 3,7%

Em Pontos. 1 ponto = 1 centavo de dólar/bushel na soja (27,2kg), milho e trigo (25,4kg) e US\$ tonelada curta no farelo (907kg). DIA: variação em pontos

LOTES/ATACADO (AgDOSSIÊ:DINHEIRO)			
Em 20/07	PRAÇA	R\$/sc	SEM 30d.
SOJA	Cascavel	66,00	2,3% 4,8%
SOJA	Paranaguá	73,50	2,8% 5,8%
MILHO	Cascavel	20,00	0,0% -16,7%

TCE/CREA

Força-tarefa mostra 523 obras paradas

Esse número pode ser ainda maior, se levarmos em conta que a fiscalização ocorreu em apenas 30 cidades

Santa Tereza – O desperdício do dinheiro público e a inobservância à Lei de Responsabilidade Fiscal, levou o TCE-PR (Tribunal de Contas do Estado do Paraná), a solicitar ao Crea-PR (Conselho Regional de Engenharia e Agronomia do Paraná), uma força-tarefa no sentido de ir a campo e fiscalizar o número de obras paradas em pelo menos 30 municípios paranaenses. O dado é alarmante e mostra que no Paraná, somente nas cidades indicadas pelo TCE-PR, são 523 obras abandonadas. Essa seria apenas a ponta do iceberg, uma vez que o Paraná é formado por 399 municípios e a pesquisa ocorreu apenas em 30 cidades.

O levantamento foi possibilitado graças à mobilização das oito regionais do Crea-PR, amparadas pelo Defis (Departamento de Fiscalização do Crea-PR). A prioridade foi visitar obras como escolas, creches e centros de saúde.

O Tribunal adotou como critério de seleção destes 30 municípios o maior número de obras declaradas como paralisadas pelas próprias administrações no Sistema de Informações Municipais do TCE-PR e também aquelas que ocupam essa classificação a mais de quatro anos.

Na região oeste, três cidades foram fiscalizadas pelo escritório regional do Crea-PR em Cascavel: Foz do Iguaçu, Mercedes e Santa Tereza do Oeste.

A maior surpresa ocorreu em Foz do Iguaçu, conforme relata o gerente regional do Crea-PR, engenheiro civil Geraldo Canci. “Somente em Foz do Iguaçu, são 91 obras com alguma irregularidade”, revelou, de um total de 104 inspeccionadas na região. Na cidade de Mercedes, são oito obras na mesma situação e em Santa Tereza do Oeste, mais cinco. O trabalho teve início em junho. A maioria das obras fis-



Uma das 91 obras paralisadas em Foz vistoriadas: retrato do descaso com o dinheiro público em um País fragmentando por escândalos



Pista de skate abandonada: prática esportiva comprometida é mais uma mostra de que medidas severas precisam ser adotadas

calizadas nesses três municípios da região oeste está ligada à saúde, esporte e pavimentação. “Esse trabalho em conjunto entre o Crea-PR e o TCE é fundamental para cobrar a falta de controle dos recursos públicos”. Em Curitiba, o gerente de fiscalização do Defis/Crea-PR, engenheiro civil Diogo Colella, disse o objetivo principal foi verificar o emprego do dinheiro público nessas obras e ainda acompanhar os profissionais responsáveis pela obra nos quadros

públicos, durante a execução da infraestrutura. “Caso haja alguma irregularidade detectada pelo TCE-PR, a denúncia será protocolada junto ao Crea-PR para averiguar a conduta do profissional”.

Todos os dados serão enviados ao Tribunal de Contas no fim deste mês. Posteriormente, será observada a responsabilidade técnica da obra e as medições atreladas aos pagamentos dos recursos. “Os casos inconsistentes voltam para o Crea-PR para a avalia-

ção de conduta ética ou improbidade administrativa”.

O titular da Coordenadoria de Fiscalização de Obras Públicas do TCE-PR, Luiz Henrique de Barbosa Jorge, afirma que o levantamento é feito para estimular a retomada dessas obras, beneficiando a população e cumprindo com a sua real finalidade e combatendo o desperdício de dinheiro público.

O prefeito de Santa Tereza do Oeste, Elio Marciniak, o Kabelo, cita que a maioria

dessas obras feitas por administrações antigas e abandonadas ainda na gestão passada por falta de cronograma, já começaram a ser retomadas, mesmo diante de uma orçamentária delicada. Somente em relação ao ginásio de esportes, são necessários investimentos de R\$ 600 mil. “Dessa obra específica, foi depositado pela Caixa 70% do valor, mas só 35% da obra foi realizada”.

●VANDRÉ DUBIELA

Nova Aurora renegocia dívida ativa de contribuintes

Nova Aurora - Os contribuintes que estão com dívida ativa em Nova Aurora podem aderir, junto ao Setor de Tributação da prefeitura, o Programa de Recuperação Fiscal - Refina - que tem como objetivo promover a regularização de créditos tributários do município vencidos até

31 de dezembro de 2016.

De acordo com o prefeito Pedro Leandro Neto, o Refina é mais uma oportunidade que o município está dando aos devedores para evitar que a dívida ativa com o município seja cobrada judicialmente, conforme determina a lei de responsabili-

dade fiscal que obriga a administração municipal fazer a cobrança dos devedores na justiça, além de ter seus débitos regularizados. Poderão também usufruir da internet gratuita do programa Nova Aurora Digital.

De acordo com a lei que regulamenta o Refina, pode pe-

dir adesão todos os contribuintes que estão com dívidas de IPTU, taxas de prestação de serviços, contribuição de melhorias, ISS, alvará, tributos e outras taxas até o dia 30 de agosto desse ano. Para pagamentos à vista, 100% de anistia em juros e multas, para

pagamento mensal em duas vezes, 90% de anistia em juros e multa e para pagamento mensal em três vezes, 80% de anistia em juros e multas. “O contribuinte em dívida, pode ir até o setor de Tributação e fazer sua adesão ao Refina”, sugeriu o prefeito.

Festejos

Hoje tem Boi no Rolete na Expo Rondon 2017

Marechal Cândido Rondon - Teve início na sexta-feira a Expo Rondon 2017, para comemorar os 57 anos de história de Marechal Cândido Rondon, a ser festejado na terça-feira. O ponto alto deste domingo será a 38ª Festa Nacional do Boi no Rolete, que vai levar ao Parque de Exposições Alvaro Dias milhares de apreciadores do prato de toda a região.

Uma extensa programação terá continuidade neste domingo, logo cedo, com a abertu-

tura da maioria das exposições da feira, como a Expo Pecuária e mostra de produtos e serviços agropecuários, exposição de suínos e bovinos, de orquídeas, pequenos animais e Feira de Pássaros e Aves. Às 10 horas, será aberta a Expomar e 11 horas o Concurso da 38ª Festa Nacional do Boi no Rolete. Na sequência, serão abertos os restaurantes ao público. A partir das 14h30, ocorrerá a abertura da Casa Cultural, com a

Banda da Escola de Artes, show infantil Coração de Criança, Banda da Polícia Militar do Paraná, Banda Garotos (Quatro Pontes) e a grande final do rodeio, marcada para ter início às 18 horas. A programação tem prosseguimento na noite de domingo, com o café colonial, apresentação na Casa Cultural e por fim, o fechamento da Expo Pecuária e demais atividades. A Expo Rondon prossegue até terça-feira.

Placas de orientação são instaladas no lago

Nova Santa Rosa - A Prefeitura de Nova Santa Rosa, por meio da Secretaria de Agricultura, Meio Ambiente e Infraestrutura, instalou placas com observações de uso do Lago Municipal Otto Edvino Jerke. As placas indicam as ações que são proibidas e as que são permitidas no espaço do lago. Para a segurança da população é expressamente proibido nadar no lago municipal, sendo assim, foram instaladas diversas placas em torno da lâmina d'água para alertar as pessoas sobre os riscos. Além de ser proibido nadar, também não é permitido jogar lixo e pescar no lago municipal. A placa também



O objetivo principal da instalação das placas é alertar a comunidade de que o lago é um local impróprio para banho

mostra as atividades que são permitidas no espaço, que é área de lazer, caminhada e ciclismo. O objetivo principal da instalação das placas é

alertar a comunidade de que o lago é um local impróprio para banho, conscientizando as crianças, os pais e responsáveis sobre os riscos.

Consórcio anuncia recursos de meio milhão

Toledo - O Consórcio Intermunicipal de Saúde Costa Oeste do Paraná fará investimentos em equipamentos na ordem de meio milhão de reais. O recurso é proveniente de emenda parlamentar. Foi anunciado o aporte de recursos na assembleia do Ciscopar, realizada auditório da Prefeitura de Toledo, com a presença de prefeitos, vices e secretários de saúde de municípios da 20ª Regional de Saúde.

O prefeito Lucio de Marchi

deu as boas vindas aos integrantes do Ciscopar e agradeceu em nome dos 18 municípios o apoio da deputada. "Esse recurso vai auxiliar não só os pacientes de Toledo, mas de todos os municípios que fazem parte do Consórcio", agradeceu o prefeito de Toledo.

Com os R\$ 500 mil disponibilizados ao Ciscopar, o consórcio já definiu a aquisição de um autoclave hospitalar, dois focos cirúrgicos de teto, uma lavadora ultrassônica

acima de 15, um aparelho para densitometria óssea, duas mesas ginecológicas e sete mesas auxiliares.

O secretário de Saúde de Toledo, Thiago Daross Stefanello, salientou que esse valor é bastante significativo para o Ciscopar. "Se você repassa R\$ 100 mil para cada município dificulta a aquisição de equipamentos mais sofisticados. Mas desta forma temos como atender a todos", afirmou.

Cuidados com a dengue exigidos também no frio

Santa Terezinha - As baixas temperaturas não garantem o fim da proliferação do mosquito transmissor da dengue, já que os ovos do mosquito podem durar aproximadamente 500 dias em ambientes dessecados. Por isso, mesmo agora no inverno, Santa Terezinha de Itaipu mantém foco no combate à doença, intensificando o trabalho de orientação e fiscalização nas residências.

Para dinamizar as ações de combate, os agentes realizam visitas e vistorias na zona rural do Município. De acordo com o Departamento de Vigilância em Saúde, todas as comunidades rurais serão visitadas e a vistoria nas residências será retomada tão logo se encerre o trabalho na zona rural.

No quarto ciclo referente a julho e agosto, foram visitados 1.322 imóveis. A estratégia

com os agentes de endemias continuará em todas as regiões da cidade e na zona rural segundo a diretora da Vigilância em Saúde, Vanessa Hackenhaar, que recomenda que "a população coloque em sua rotina a verificação semanal dos locais de risco, como recipientes que possam acumular água, pratos de vasos de plantas, pneus e lixo, para evitar a proliferação de larvas".

Panorama regional

regional@oparana.com.br

Hiperdia

A Prefeitura de Nova Santa Rosa, por meio da Secretaria de Saúde, entregou camisetas personalizadas para os participantes do Hiperdia. O Hiperdia é um encontro de hipertensos e diabéticos que ocorre a cada 15 dias nas sextas-feiras, na Câmara de Vereadores. Os encontros tem início às 8h e contam com a participação de 60 a 80 pessoas. O Hiperdia começou a atender no fim do mês de janeiro, coordenado pela enfermeira Tamires Oenning Souto, que também é responsável pelo ESF – Estratégia Saúde da Família.



Toledo City

Será neste domingo, em Toledo, com saída às 9h da Igreja Menino Deus no Jardim Porto Alegre, o Passeio Ciclístico Toledo City. O percurso será de 18 quilômetros e se estenderá até Linha Videira, na estrada para Marechal Cândido Rondon, com chegada no Parque Ecológico Diva Paim Barth. A primeira edição do passeio aconteceu no mês de junho, reunindo aproximadamente 500 pessoas. Na oportunidade a largada foi feita no Parque Ecológico Diva Paim Barth, com percurso passando por pontos turísticos do município: a Praça do Relógio, Praça do Avião, Parque do Povo Luiz Cláudio Hoffmann e Parque Ecológico Diva Paim Barth.

6,5 mil. Com o dinheiro liberado via Fomento Paraná, Ester adquiriu duas máquinas de costura e hoje, com duas colaboradoras ajudando na produção, além do marido com a venda dos tapetes.

Agasalho

As políticas públicas, independente da área de atuação da administração, devem atender, necessariamente, as demandas que alcancem o cidadão de maneira efetiva em suas necessidades mais básicas. No caso da Assistência Social, em Céu Azul, foi feito um diagnóstico para descobrir quais eram as necessidades de famílias em situação de risco, para atendimento com a campanha do agasalho.

Abatedouro

A Vila Rural de Sub Sede, interior de Santa Helena, passou a contar com o Abatedouro de Frangos Amaral, que com isso amplia os negócios relacionados ao abate e comercialização de frangos caipiras e semi-caipiras. Parceria entre a Cooperativa de Trabalho e Assistência Técnica do Paraná Biolabore, prefeitura, profissionais da área de inspeção municipal e estadual, Coofamel, Instituto Ambiental do Paraná, além de muitos outros parceiros como a Itaipu Binacional e empresas do ramo, proporcionaram a realização do empreendimento.

Agilidade

O Programa Oeste em Desenvolvimento encaminhou uma carta ao governador do Paraná, Beto Richa, solicitando agilidade na publicação do Procedimento de Manifestação de Interesse (PMI) que selecionará a empresa responsável pelo estudo de ampliação da Estrada de Ferro do Oeste do Paraná (Ferroeste). A necessidade de aumentar a ferrovia em pelo menos mais mil quilômetros (hoje tem 250 km) voltou a ser tema central da reunião de coordenação do Oeste em Desenvolvimento.

Empreendedor

Buscando administrar melhor o tempo em casa e com a necessidade de ter o próprio negócio, a pequena empresária de Santa Terezinha de Itaipu Ester Barbosa dos Santos Bállico começou em 2014 a linha de produção de tapetes decorativos chamados de Frufru. Para iniciar no negócio, ela teve aprovado pelo Banco do Empreendedor um empréstimo no valor de R\$

Seletivo

No dia 30 de julho, no Colégio Estadual Paulo VI em Boa Vista da Aparecida, será realizada a prova do primeiro Teste Seletivo de 2017. Os portões serão abertos às 8h e fechados às 08h30, não podendo mais entrar após o horário determinado. No dia da prova, o candidato só pode ter acesso à sala de realização da mesma com documento oficial com foto em mãos e caneta esferográfica azul ou preta.

Previdência

A reforma da Previdência será o tema da segunda edição do UFPR Pensando o Brasil, ciclo de debates que a Universidade Federal do Paraná promove para aprofundar a discussão sobre assuntos relevantes da agenda nacional. O encontro, aberto ao público, acontecerá no dia 1 de agosto, às 19h, reunindo quatro especialistas no assunto. Estão confirmadas as presenças de Gilberto Bercovici, advogado e professor titular de Direito Econômico e Economia Política da Faculdade de Direito da USP e Juliana Bueno, assessora legislativa do Senado Federal e criadora do Projeto Cidade 50-50 da ONU Mulheres, focado na implementação de políticas públicas transversais para melhorar a vida de mulheres e meninas nas cidades brasileiras.

#REALIZE
www.fag.edu.br



PARABÉNS AOS NOSSOS DOCENTES E
ACADÊMICOS QUE FAZEM DE NOSSA IES

A MELHOR

INSTITUIÇÃO DE ENSINO SUPERIOR PRIVADA DA REGIÃO

CONSULTA PÚBLICA DO RESULTADO **ENADE**.
ÍNDICE GERAL DE CURSOS AVALIADOS PELO MEC DISPONÍVEL NO SITE:
www.emec.mec.gov.br



**CENTRO
UNIVERSITÁRIO**

EU ♥ FAG

Apreensão em Guaíra

A PRF (Polícia Rodoviária Federal) apreendeu 1.499 quilos de maconha, na sexta-feira (21), em Guaíra. A droga estava escondida em uma carga de mandioca, dentro de uma carreta. O veículo foi abordado pelos agentes na BR-163. Preso em flagrante, o motorista de 38 anos disse que veio de Tacuru (MS) com destino a Toledo.



Operação Malote

Desencadeada em abril, a Operação Malote, que revelou esquema de tráfico de drogas em Umuarama com ramificações no Mato Grosso do Sul, teve novo desdobramento. Uma lancha apreendida na época foi trazida à PRF de Cascavel e agora a embarcação será encaminhada a outra cidade. O destino não foi revelado pelos agentes.

A sangue frio

Homem é executado em posto de combustíveis



Alex Sandro Machado correu até o posto, mas foi perseguido e morto

Cascavel – Um homicídio foi registrado no início da tarde de sábado (22) em um posto de combustíveis na Rua Cuiabá, no Bairro Alto Alegre, em Cascavel. Alex Sandro Machado, de 38 anos, foi atingido por disparos de arma de fogo e morreu na hora. Com mais esta morte, Cascavel confirma o 39º homicídio, o quinto somente no mês de julho, sem contar os latrocínios (3) e confrontos com a polícia (7).

Segundo testemunhas, a vítima estava a pé e foi seguida por um homem que estava em

uma moto. O homem entrou correndo no posto, mas mesmo assim foi atingido. Quando os socorristas chegaram apenas constaram o óbito. O autor dos disparos ainda não foi identificado.

BALA PERDIDA

Aldemar Benevuto, de 51 anos, estava no posto no momento do crime e foi atingido por dois tiros nas costas. O homem não era alvo do assassino e foi vítima de bala perdida. Ele foi socorrido pelo Siate e, consciente, foi encaminhado ao Hospital Universitário de Cascavel.



DEIXAR VOCÊ TRANQUILO ...A NOSSA ESPECIALIDADE.

Serviços Especiais
Segurança Patrimonial
Segurança Eletrônica
Segurança Pessoal

45 3222-5888

www.embrasilseguranca.com.br

Rua Salgado Fº, 1493 - Neva Cascavel - PR



DIRIJA SEU FUTURO

Nova Linha **COROLLA** 2018 Insuperável

Corolla GLi AUTOMÁTICO

DE ~~R\$93.990~~

POR **R\$89.900** À VISTA

ou entrada de R\$ 46.920
+36x R\$ 799 + Parcela residual de R\$ 35.960 e Recompra Garantida no Ciclo Toyota!
Taxa 1,29% a.m | Consulte condições.





Zeni Motors
A Toyota mais perto de você.

46 3055-9900
Rua Campo Largo, 1250
Francisco Beltrão, PR

45 3218-8181
Av. Brasil, 2255
Cascavel, PR

45 3025-9000
Av. Costa e Silva, 1555
Foz de Iguaçu, PR

45 3025-9000
Av. Parigot de Souza, 3653
Toledo, PR



PELA VIDA. ESCOLHA O TRÂNSITO SEGURO. COROLLA GLI UPPER 1.8 FLEX ANO/MODELO 17/18 À VISTA R\$ 89.900 (FRETE INCLUIDO, PINTURA SÓLIDA) OU FINANCIADO COM O BANCO TOYOTA NO PROGRAMA CICLO TOYOTA NAS SEGUINTES CONDIÇÕES: CDC (CRÉDITO DIRETO AO CONSUMIDOR), PESSOA FÍSICA, COM ENTRADA DE R\$ 46.920 (52,19%) E 36 PRESTAÇÕES FIXAS DE R\$ 798,84 MAIS 01 PRESTAÇÃO RESIDUAL NO VALOR DE R\$ 35.960 COM VENCIMENTO NA MESMA DATA DA ÚLTIMA PRESTAÇÃO FIXA DO FINANCIAMENTO. PRIMEIRA PRESTAÇÃO FIXA COM VENCIMENTO PARA 30 DIAS DO FECHAMENTO DO FINANCIAMENTO. TAXA DE JUROS PRE-FIXADA DE 1,29% AO MÊS, EQUIVALENTE A 16,62% AO ANO + IOF (IMPOSTO SOBRE OPERAÇÕES FINANCEIRAS) NO VALOR DE R\$ 1.407,31 + REGISTRO DE CONTRATO BASE ESTADO DO PARANÁ NO VALOR DE R\$ 120,29 + CESTA DE SERVIÇOS SUGERIDA BASE ESTADO DO PARANÁ NO VALOR DE R\$ 500,00 + TARIFA DE CONFEÇÃO DE CADASTRO PARA INÍCIO DE RELACIONAMENTO NO VALOR DE R\$ 550,00. TOTAL FINANCIADO CORRESPONDENTE A R\$ 45.557,60. VALOR TOTAL A PRAZO DE R\$ 111.638,24. CUSTO EFETIVO TOTAL (CET) DE 19,74% AO ANO. CRÉDITO SUJEITO À ANÁLISE E APROVAÇÃO. ESTOQUE DE 2 UNIDADES. A TOYOTA OFERECE 3 ANOS DE GARANTIA DE FÁBRICA, SEM LIMITE DE QUILOMETRAGEM PARA USO PARTICULAR E, PARA USO COMERCIAL, 3 ANOS DE GARANTIA DE FÁBRICA OU 100.000 KM, PREVALECENDO O QUE OCORRER PRIMEIRO. CONSULTE O LIVRETO DE GARANTIA OU WWW.TOYOTA.COM.BR PARA MAIS INFORMAÇÕES. AS OFERTAS DESTA ANÚNCIO NÃO ABRANGEM OS VEÍCULOS ADQUIRIDOS EM VENDAS DIRETAS COM ISENÇÃO DE IMPOSTOS. ESSA PROMOÇÃO NÃO É CUMULATIVA COM OUTRAS PROMOÇÕES VIGENTES.

www.unipar.br

U N I V E R S I D A D E P A R A N A E N S E

ESPECIALIZAÇÃO

- **PRÁTICAS CONSTRUTIVAS E GERENCIAMENTO DE OBRAS E SERVIÇOS**
- **SAÚDE COLETIVA**
- **MÉTODOS ÁGEIS NA GESTÃO DE PROJETOS DE SOFTWARE**

INSCRIÇÕES ATÉ 22/08



PROFISSIONAL BEM PREPARADO SUPERA DESAFIOS

Promoção Poupança Premiada

Deposite e concorra
a mais de 300 sorteios.
**R\$ 1,5 milhão
em prêmios.**

Quando vê poupar,
quando vê ganhar.



Quer realizar seus sonhos?
Vamos fazer juntos. Faça uma
Poupança Programada e ganhe
números da sorte em **dobro!**

quandoveganhou.com.br

*Para ter direito ao número da sorte em dobro é obrigatório que a programação seja feita durante o período da campanha. Título da modalidade incentivo emitido pela Icatu Capitalização S/A, CNPJ/MF nº 74.267.170/0001-73, Processo SUSEP nº 15414.900830/2016-10. A aprovação deste título pela SUSEP não implica, por parte da Autarquia, incentivo ou recomendação à sua aquisição, representando, exclusivamente, sua adequação às normas em vigor. Serviço de Informação ao Cidadão SUSEP: 0800 021 8484 (dias úteis, das 9h30 às 17h) ou www.susep.gov.br. Ouvidoria Icatu Seguros: 0800 286 0047. Promoção válida durante o período de 05/04 a 30/12/2017, para os associados da Central Sicredi PR/SP/RJ. Consulte regulamento completo da promoção e condições de contratação nas unidades de atendimento participantes. Imagens meramente ilustrativas. SAC Sicredi - 0800 724 7220 / Deficientes Auditivos ou de Fala - 0800 724 0525. Ouvidoria Sicredi - 0800 646 2519.



FORD RANGER 2017

5 ANOS
GARANTIA

Limited 3.2L Diesel CD 4x4 AT (cat. JNW7)

- Motor 3.2L Diesel com 200 cv
- Diferencial traseiro blocante com acionamento no painel
- Piloto automático adaptativo com alerta de colisão
- Sistema de permanência em faixa - Sensor de estacionamento dianteiro
- Sync Media System com sistema de navegação
- Tela touch screen de 8" • Comandos de voz • Câmera traseira



NA COMPRA DA RANGER LIMITED,
AVALIAMOS EM R\$ **10.000,00** A
MAIS O SEU FORD SEMINOVO E
EM R\$ **7.000,00** A MAIS OS
CARROS DE OUTRAS MARCAS.

A partir
de **R\$ 185.190**
à vista

Entrada
de **R\$ 111.114**

Parcelas
de 18x **R\$ 4.253**

**TAXA ZERO
EM 18X**

Ou
plano
Sazonal
com

TAXA 0,99% a.m.

Entrada
de **R\$ 111.114**

Parcelas
de

6x Semestrais **R\$ 15.712**



FORD RANGER 2017

5 ANOS
GARANTIA

XLS 2.2L Diesel CD 4x4 (cat. JLF7)

- Motor 2.2L Duratorq de 160 cv e 385 Nm • Diferencial traseiro blocante
- Direção elétrica • 7 air bags • Rodas de liga leve 17"
- Controle eletrônico de estabilidade (ESC) e tração (TCS)
- Assistente de partida em rampas (HLA) • Ar-condicionado
- Controle eletrônico anticapotamento (ROM)
- Assistência em frenagem de emergência (EBA)
- SYNC Media System • Controle adaptativo de carga (LAC)

De **R\$ 143.490** Por **R\$ 109.900** à vista



Cascavel: Av. Brasil, 1748 - (45) 3220-8200 • Toledo: Av. Parigot de Souza, 1215 - (45) 3379-7600
Assis Chateaubriand: Av. Tupassi, 1500 - (44) 3528-8950 • Palotina: Av. Pres. Kennedy, 1761 - (44) 3649-0000

Preços e condições de financiamento válidos até 15/08/2017. Custo Efetivo Total (CET), calculado na data de 04/07/2017 a partir de 4,18% a.m. e 63,48% a.a. por meio do Programa Ford Credit. Não abrangem seguro, acessórios, documentação e serviços de despachante, manutenção ou qualquer outro serviço prestado pelo Distribuidor. Sujeito à aprovação de crédito. O valor de composição do CET poderá sofrer alteração, quando da data efetiva da contratação, considerando o valor do bem adquirido, as despesas contratadas pelo cliente e os custos de Registros de Cartórios variáveis de acordo com a UF (não inclusos no valor das parcelas e no cálculo do CET). Contratos de Financiamento e Arrendamento Ford Credit são operacionalizados pelo Banco Bradesco Financiamentos S.A. Valores válidos para cores sólidas. Frete incluso. Imagens meramente ilustrativas.



Na cidade, somos todos pedestres.



Nos festejos dos 57 anos de emancipação político-administrativo de Matelândia, será realizado na noite desta segunda-feira (24) o baile para escolha da Miss. As lindas candidatas são Juliana Saadia Siqueira, Bianca Alves Azevedo, Gabrielly Cristina Pereira, Amanda Larissa Reginato, Jessica Maiara Silva e Daniela Pierdoná

HOJE

“Os campos de trigo não me fazem lembrar nada. E isso é triste! Mas tens cabelo cor de ouro. Então será maravilhoso quando me terás! O trigo, que é dourado, faz-me lembrar de ti. E eu gostava do som do vento no trigo...”
O Pequeno Príncipe

PALAVRAS

Desistir do seu objetivo por causa de um revés, é como rasgar seus outros três pneus porque um murchou.

Scarpin a toda hora

Consagrada por fazer um dos melhores scarpins do Brasil, a Carmen Steffens procura sempre atualizar seus modelos. Os sapatos-desejo de todas as temporadas vêm em tons pastel, com pedraria e laços, que podem ser usados em qualquer ocasião, dependendo do seu estilo.



A empresária cascavelense Anita Meller

CAMILA GRANT, por Rodrigo Marconatto



Barbara DallÁgnol com os filhos Luigi e Lara

Coluna Social

By Tania Moraes

social@oparana.com.br

Festa do Colono

Neste domingo será realizada a 12ª Festa do Colono, uma das atrações de Foz do Iguaçu. A festividade será realizada na comunidade rural de Aparecidinha. São esperadas 2 mil pessoas, entre as que vão para a caminhada e ciclismo e as que participarão do tradicional churrasco.



Daniel Pegoraro, Paulo Coling, Ivo Pegoraro, Rudimar Erbert e João Lustosa durante jantar de confraternização da Apras (Associação Paranaense de Supermercados)



EDUCAÇÃO A DISTÂNCIA

VESTIBULAR EAD2017

COMECE A ESTUDAR EM **JULHO**

INSCREVA-SE JÁ!

0800 600 4448
WWW.UNIPAR.BR



Família Portrait



★ No terceiro ano de muita lindeza, Gabriella Hanz, na lente de Vera e Grasi Fotografias



★ Completando o primeiro ano de vida, Pedro Henrique Gregoletto, filho de Danielle Pilarski e Anderson Gregoletto



★ Fotografado por Tatiane Piasecki, o sorridente Theo, filho de Adri Moraes



★ A pequena e bela Yasmin Seramin, de apenas 1 ano

www.iveco.com.br
CENTRO DE ATENÇÃO AO CLIENTE
0800 702 3443

IVECO DAILY
SUPERA OS OBSTÁCULOS DA CIDADE
PARA AJUDAR SUA EMPRESA
A SUPERAR OS DO MERCADO.

EMPRESAS
POSSOLI

Cascavel - PR (45) 3227-2022
Criciúma - SC (48) 3478-5151
Vitorino - PR (46) 3227-1233

• O chassi cabine mais vendido do segmento.
• Versões de 3,5 a 7 toneladas com cabine simples e dupla.

• Tecnologia EGR, que dispensa o uso de Ar. Ar.
• Toda a linha Daily é VUC.
• Motor mais potente da categoria.

CARTÃO BNDES 48x sem entrada

IVECO
CARREGADA DE POTÊNCIA.

Comportamento

Dra. Karine Rizzardi

drakarinerizzardi@gmail.com

O ciúme pode acabar com bons relacionamentos

Que ciúmes em excesso é ruim todo mundo sabe, mas o que muitos não tem conhecimento é que além da insegurança e o medo da perda, o medo da intimidade também pode ser uma de suas causas, que podem até distanciar o parceiro. Sendo assim, cada um tem uma forma diferente de sentir e de expressar o ciúme. Compreender quais são essas formas, podem ajudar os casais a se relacionarem melhor.

Você sabia que o ciúme de mulher é diferente do ciúme do homem?

O ciúme na mulher apresenta-se como o medo de ser abandonada ou trocada por outra mulher. A mulher tende a expressar seus sentimentos de forma mais clara e aberta e quando se sente em segundo lugar, isolada, insegura e com sentimentos de baixa auto-estima, a intensidade de seu ciúmes aumenta, porque seu maior desejo é se amada e se sentir única.

Já o homem é diferente. Ele manifesta seu ciúme pelo medo de perder o poder, o domínio.

Quando se sente em segundo lugar, sente-se humilhado e fracassado ao manter a pose. Ele receia que o vejam como alguém inferior e desacreditado, acionando atitudes de aspereza com a parceira quando este se depara com o ciúme.

Entre vários estudos sobre ciúme, alguns deles levam a vestígios de parceiros ciumentos que escondem o desejo inconsciente de trair. Procuram indícios de infidelidade no outro, ruminando fantasias que ele mesmo constrói como possibilidade de traição. Um ciumento que está lendo isso agora, certamente poderia não concordar com essa afirmação, pois dificilmente assumiria que essa informação pode ser verdadeira. Com isso, transformam a vida de seu parceiro em uma constante instabilidade e insatisfação, levando-o a buscar alguém que lhe proporcione mais satisfação amorosa.

O ciúme é visto como algo prejudicial, porque vai invadindo o pensamento e a mente do indivíduo, que se der corda

para o ciúme, esse sentimento vai penetrando no relacionamento íntimo do casal e é aí que se constrói verdadeiros chifres em cabeça de cavalo.

A mudança só ocorre quando o casal clarifica normas para a relação, estabelecendo o que é bom e o que não é bom para o relacionamento, desde que ambos não se sintam agredidos em seus sentimentos. Depois de feito isso, o casal precisa tomar consciência de quanto isso desgasta e consome a relação, fazendo com o que eles percam bons momentos que poderiam estar vivendo, se prendendo a fatos e a amarguras que só contaminarão ainda mais a relação.

Mesmo o ciúme sendo algo que provoque tanto sofrimento para quem sente, não é justo o casal deixar se levar por estresses assim, pois é eles que tem que controlar o ciúme e não o ciúme controlar a relação, mas isso só acontecerá se o próprio casal por um ponto final nesse vírus que pode estragar as mais belas histórias de amor.



A autora é psicóloga especialista em casais e família (45) 3224-4365

Reflexão

Vivian Weiland

vivian.weiand@gmail.com

Os ruídos do silêncio

Embora há quem faça loucuras em nome dele - “quero ficar sozinha!” - a onipresença do silêncio pode se mostrar perturbadora. Ficar quieto escutando nada mais além de si mesmo pode gerar uma balbúrdia gigantesca dentro do cérebro que só se atenua quando liga uma televisão, abre uma janela, ou caminha até o banco da praça da esquina.

Originada do latim, “SILENTIUM” significa a ‘ação de estar quieto’, evitar barulhos ou ruídos’, e é por isso que o silêncio, o tão desejado silêncio, pode ser uma ilusão. Estar acompanhado de si mesmo não é para qualquer um. Para alguns, um paraíso, para outros uma maldição, e só depois de brigar muito para finalmente estarmos de posse do silêncio é que nos damos conta de como seu poder pode ser devastador.

Sim porque até ele tem seus sons, suas trovoadas, suas fagulhas, e basta um riscar de fósforo para promover um estouro danado, um incêndio de proporções avassaladoras que queimam tudo por dentro e não é tão simples encontrar o que pode apagar essas chamas antes de elas consumirem uma pessoa por inteiro.

Vivemos em grupo, e talvez por isso não seja tão fácil para alguns estar em sua própria companhia, seus fantasmas, seus pensamentos, sombras que podem ser por demais inquietantes. Perguntas como “para onde foi todo mundo?”, “por que ele está me evitando?”, “o que foi que eu fiz?” reverberam pelas paredes de um quarto silencioso que se mostra mais barulhento que a ausência de ruído.

A esposa que se fecha em seu universo dá um sinal alarmante: poderá estar se prepara-

rando para dar uma guinada em sua vida? Viver ao lado de quem se cala acaba com a tranquilidade de qualquer um. Da mesma forma, o empregado que deixou de ser camarada anuncia problemas: semana que vem pode estar em outro emprego. O marido que chega em casa e mal dá boa noite é outro exemplo: o problema é no trabalho ou é voltar para casa? Essa é a questão: o silêncio, o tão famigerado silêncio pode ser a calmaria que precede os ventos, uma bomba relógio prestes a estourar a qualquer instante.

Embora muitos recorram a ele quando a comunicação se mostra ineficiente, seja por timidez, medo, revolta ou vergonha, calar o bico nem sempre é a melhor saída. A pessoa que se encerra em si mesma achando que assim pode ser notada prepara para si um copo de veneno. Apesar de muitas vezes ser o silêncio uma opção revestida da mais nobre intenção (não perturbar, não sobrecarregar), ele traz consigo um efeito rebote de dimensões ainda maiores, e esta é uma das razões de sua presença ser melhor avaliada. O silêncio tem dois lados. Ele polui, incomoda, en-



trevera. A empregada quer ser demitida e não sabe como pedir; o filho está mal na escola e não sabe como dizer, a mulher sobrecarregada que tem medo de pedir ajuda, ao se encarcerar em seu silêncio, não consegue impedir aquele grilo saltitante que pula silenciosamente de um lado para o outro lembrando a todo momento, que vem chuva por aí.

Falar com pessoas pode ser difícil porque nem sempre encontramos terreno fértil para construir a ponte do diálogo, ainda mais quando as chances de ele escorregar para uma briga feia se mostra o desfecho mais provável. Se a empregada não quer limpar os vidros porque tem medo de se estatelar do sexto andar, o melhor é falar porque a patroa não é adivinha. E a cara amarrada do marido que chega em casa pode ser estresse com o chefe, mas as agruras do casamento fazem com que esposa desconfie de que sua presença não se mostra mais desejável.

Pronto. Instalou-se a neurose.

Viver em grupo exige talento, e construir caminhos que reduzam nossa ansiedade, por meio do diálogo, exige uma dose de paciência e sabedoria que muitos de nós tropeçam ainda nos primeiros alicerces. Falar, dizer o que perturba, pode ser complicado, pode ser o começo do fim, mas servir de pasto para gafanhoto é o fim da picada, a mordedura lenta e progressiva que vai ceifando a alma e qualquer coisa que se planta sobre ela.

Tormentas são inevitáveis e os gafanhotos pulam e bordam antes disso. Mas tem coisa pior como a sensação de perda de vida, de qualidade de vida. O pula-pula só se extingue quando buscamos, do jeito que conseguimos, o caminho do entendimento, dia em que teremos a oportunidade de largar o fardo silencioso do abandono e da incompreensão que tanto pesa em nossos ombros.

A autora é jornalista

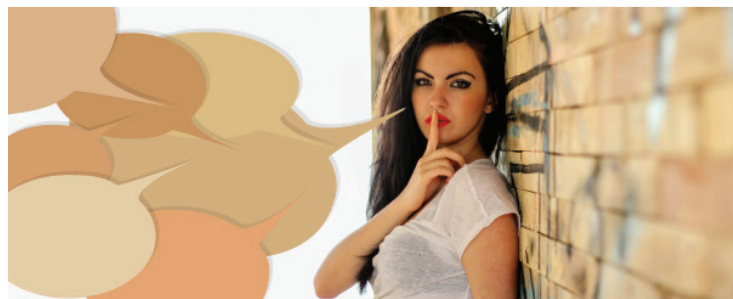

História

Duros obstáculos para criar o Paraná

No início de 1843, tudo indicava que a Revolução Farrroupilha estava prestes a terminar e assim as atenções do Império poderiam finalmente se voltar ao cumprimento da promessa de criar a Província do Paraná. Em 24 de janeiro, unilateralmente, o governo imperial concedeu perdão aos farrroupilhas desertores que se apresentassem às forças do Barão de Caxias até 28 de fevereiro. A anistia condicional, porém, não bastou para que os rebeldes republicanos desusessem as armas.

Os debates em torno da criação da nova Província prosseguiram no Rio de Janeiro, onde o deputado paulista Jo-

aquim José Pacheco deu entrada na sessão legislativa de 12 de abril de 1843 com requerimento pedindo ao governo “todos os documentos e esclarecimentos que porventura possa dar acerca da pretensão dos povos da Comarca de Co-

ritiba*, província de São Paulo, que consta terem requerido que a dita Comarca seja elevada à Província”.

Além dessa primeira solicitação, Pacheco requeria as seguintes informações ao governo:

2º – Informações de quanto

produz aquela Comarca para a renda geral, especificadamente a alfândega de Paranaguá, e sendo possível, quanto igualmente de renda produz para a renda provincial.

3º – No caso de constar na secretaria de quaisquer documentos, qual a população, extensão e divisas da mesma Comarca, e em geral tudo quanto convier a bem do deferimento ou indeferimento da menci-

onada pretensão.

Começava nesse momento, de fato, o processo de criação da Província do Paraná, mas pelos embaraços criados por Pacheco se viu que não seria rápido nem suave, mesmo com o governo paulista afirmando ser favorável à criação da Província do Paraná e sem objeções por parte do imperador, d. Pedro II.

*Coritiba: primeira grafia oficial da cidade.



Paranaguá, primeiro Município criado no Paraná

Um ferrenho inimigo da emancipação

Com o projeto de criar o Paraná de volta à discussão, Joaquim Otávio Nébias, magistrado e deputado por São Paulo, deixou claro: os paulistas não queriam perder o Paraná. Joaquim Firmino Pereira Jorge, também paulista, insistiu na tese do adiamento da votação do projeto de criação do Paraná, apresentando emenda nesse sentido. Votada em 31 de maio, houve um empate em 34 votos entre defensores do adiamento e do prosseguimento da tramitação.

“Na defesa da matéria destacaram-se, além do autor Carneiro de Campos, os deputados Joaquim José Pacheco, de

São Paulo, e Bernardo Jacintho da Veiga, de Minas Gerais. Lideraria a oposição ao projeto o deputado José Manoel da Fonseca, secundado por Joaquim Octávio Nébias, Joaquim Firmino Pereira Jorge e João Evangelista de Negreiros Sayão Lobato, todos de São Paulo, além de Angelo Muniz da Silva Ferraz, da Bahia, e Joaquim Manoel Carneiro da Cunha, da Paraíba” (Artenor Luiz Bósio, *Contribuições para a história legislativa da criação da Província do Paraná*).

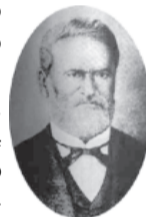

Joaquim Octávio Nébias, inimigo da criação do Paraná

(Fonte: Projeto Livro-Nos!, *Paraná, Tempo de Formação*)

Os argumentos principais de Campos

Ao saber do acordo entre o governo e os liberais da Comarca de Curitiba e do interesse direto do imperador na matéria, na sessão de 29 de abril o deputado baiano que também foi senador por São Paulo, Carlos Carneiro de Campos, tratou logo de buscar uma compensação pela perda territorial e econômica que sua Província sofreria.

Campos, que se notabilizou no Ministério da Fazenda, queria tomar o Sul de Minas Gerais, anexando-o à Província de São Paulo, causando previsíveis reações dos líderes mineiros. Era uma declaração de guerra à bancada mineira: Campos, ardiloso parlamentar, conseguiu, ao mesmo tempo, de-

fender o projeto que libertaria o Paraná e complicar a tramitação da matéria tentando beliscar parte do território mineiro como compensação. No mínimo, provocava um impasse que deixaria o projeto paralisado.

O projeto nº 64, de Carneiro de Campos, era este primor de redação, mantida a grafia da época: “Art. 1º – Fica criada uma nova Província com a denominação de – Província de Coritiba – e com território e limites, que ora tem a Comarca do mesmo nome na Freguesia de São Paulo, que por isso fica desmembrada desta Província”.

No discurso que fez na sessão parlamentar, Carneiro de Campos deu eco aos argumen-

tos das lideranças paranaenses: a grande distância entre as localidades da Comarca e a administração da Província de São Paulo; a população de mais de 60 mil habitantes; a considerável produção da Comarca, a importância de sua indústria e o movimento de exportação e importação; e principalmente, da proximidade da região com “a guerra civil na Província do Rio Grande do Sul”, que justificaria a necessidade de se fixar ali, além de força militar, uma autoridade civil.

“O território da Comarca vai confinar com as repúblicas vizinhas, sustentou Carneiro de Campos. “Toca não só com o Rio Grande do Sul onde tem penetrado essas ideias anarquizadoras [...]. E porque acontece isto? Porque o Rio Grande é fronteira, limítrofe desse país. E pergunto: – O território da Comarca de Curitiba não é limítrofe com esse país? Não é limítrofe com o Rio Grande?”



Bernardo Jacinto da Veiga, apoio importante ao projeto paranaense

Os “motivos ocultos” de Fonseca

O projeto apresentado por Carneiro de Campos era evidentemente pautado por lideranças curitibanas – até porque a nova Província teria o nome da cidade – mas tinha o cuidado de não a impor como capital: “A Província de Curitiba dará um senador e um deputado à assembleia geral. A sua assembleia provincial será composta de 20 membros; e sua capital aquela povoação que esta escolher, enquanto esta escolha se não verificar, aquela que o governo geral marcar”.

Como perder a região paranaense seria economicamente desastroso para São Paulo, os deputados paulistas tentaram atrasar as discussões sobre a emancipação. O projeto de Carneiro de

Campos prosperou e trataram de criar um projeto adicional para a formação da “Província de Sapucaí”, que seria separada de Minas Gerais. Nesse contexto de disputa, sem permitir consensos, a emancipação paranaense, mais uma vez, foi adiada. O que deveria vir como decreto se transformava em parto de montanha.

O projeto de Campos começou a ser discutido em 29 de maio de 1843, mas já no dia seguinte o deputado José Manoel da Fonseca (1803–1870), também paulista, propunha o adiamento da matéria devido a “motivos ocultos”. Que motivos seriam esses?

Alegava que a proposta de subdivisão territorial era uma tentativa de castigar

São Paulo, em cujo interior eclodiu a Revolução Liberal. Desenrolam-se a partir de agora intensos debates no curso de longas quinze sessões na Câmara imperial.

Para objetar se levantou o deputado fluminense Bernardo Jacinto da Veiga (1803–1845), ex-governador de Minas Gerais e seu deputado no parlamento imperial, contrário ao adiamento. Para ele, adiar em geral significa o “entorço” das propostas, negando que o propósito de criar o Paraná fosse uma punição aos paulistas. Bernardo era irmão do célebre jornalista Evaristo da Veiga (1799–1837), redator do polêmico jornal *Aurora Fluminense*, que pautava a política nos primeiros anos do Império.

Calendário

24 de julho de 1850

Senador Cândido Baptista de Oliveira (CE) tenta manobra para criar a Província do Paraná no mesmo projeto da Assembleia dos Deputados que criou a do Amazonas.

25 de julho de 1917

Nasce Ney Braga, militar e político paranaense.

25 de julho de 1960

Criados os municípios de Marechal Cândido Rondon (parte de Foz do Iguaçu e parte de Toledo), Matelândia, Medianeira, Palotina (parte de Guaíba e parte de Toledo), Umuarama (de Cruzeiro do Oeste) e Catanduvas (desmembrando-se de Guaraniáçu), com a lei 4.245. Com a mesma lei, Céu Azul passa a pertencer a Matelândia.

25 de julho de 2013

Inaugurado em Catanduvas o Memorial da Revolução de 1924.

26 de julho de 1828

Fundação oficial de Rio Negro, reunindo descendentes de portugueses e imigrantes alemães.

26 de julho de 1950

Clelândia Industrial, Territorial Ltda (Citla), a “encarnação do demônio”, compra os direitos de José Rupp no Sudoeste do Paraná, origem da revolta de 1957.

26 de julho de 1955

Criada a cidade de Umuarama.

27 de julho de 1874

Em Curitiba, nasce João Pernetta, precursor da legislação de seguridade social no Brasil e governador provisório do Paraná em dezembro de 1931.

28 de julho de 1916

O decreto 653 dá início ao Parque Nacional do Iguaçu, sendo, na época, estadual.

29 de julho de 1648

Carta Régia número 5 cria Paranaguá, o primeiro município do Paraná.



ENGENHARIA CIVIL 50% DE DESCONTO

NA 1º MENSALIDADE



PARA MATRÍCULAS ATÉ 28/07

★★★★☆ CONCEITO MEC

INSCREVA-SE NO VESTIBULAR
www.univel.br - 45 3036.3664

PAP
SEM JUROS



univel



Associação de Senhoras de Rotarianos completa meio século

A Associação de Senhoras de Rotarianos de Cascavel comemorou dia 20, em grande estilo, 50 anos de fundação. Na época (1967), quando um grupo de senhoras, esposas de rotarianos do único Rotary Club de Cascavel, iniciou suas atividades, a jovem cidade necessitava de quase tudo. Com determinação, a entidade deixou sua marca em muitos programas que hoje comprovam sua importância, tais como: fundação da Apae, apoio ao Recanto da Criança, Albergue Noturno, Capela Mortuária, Abrigo São Vicente, Cemic, programas de atendimento às pessoas com deficiência, inúmeras creches, e outros. Na programação comemorativa constou: dia 19/07 - Missa na Catedral Nossa Senhora de Fátima, às 19h, e, no dia 20/07 - Jantar festivo no Parthenon Eventos.



FOTO ATUAL DA ASR DE CASCAVEL

Acec (Associação Cultural e Esportiva de Cascavel)

ZENSHIN DAIKO - AVANÇAR E PROGREDIR

O taiko é um instrumento milenar de percussão da cultura japonesa e significa "Grande tambor". Para ser tocado, exige do músico grande concentração, disciplina, treino, dedicação, trabalho em equipe, habilidade rítmica e preparo físico para sustentar batidas homogêneas e obter um som satisfatório, a fim de tocar a alma das pessoas que o ouvem.

Há sete anos o grupo de Taiko (tambores japoneses) Zenshin Daiko foi montado pelo rotariano Koji Nouchi, que foi o primeiro diretor e posteriormente foi dirigido pelo Jefferson, Julio Ueda e atualmente com Paula Inomata, e mantém suas atividades na Associação Cultural e Esportiva de Cascavel com o objetivo de manter a tradição e os valores culturais e morais dessa arte, proporcionando aos jovens sentimentos de amizade, união, cooperação, harmonia e persistência.

Buscam ainda que a convivência em grupo colabore no desenvolvimento do caráter, com o respeito às diferenças e à preservação da cultura japonesa.

O nome Zenshin Daiko, que significa avançar ou progredir, foi escolhido para servir de inspiração para que os membros nunca desistam ou retrocedam diante de uma dificuldade.

O grupo conta hoje com 28 integrantes, de 3 a 17 anos, com inúmeros apoiadores e o incentivo do Ministério da Cultura, através da Lei de Incentivo à Cultura.

Representa a nossa Associação e a cidade de Cascavel em vários eventos locais, regionais e nacionais. Em destaque, é possível citar as participações em edições do Campeonato Brasileiro de Taiko, nas quais conquistou o terceiro lugar na categoria mirim (crianças até 12 anos) em 2015 e se sagrou campeão em 2014 e 2016 na mesma categoria.

Informações prestadas por Julio Ueda/Paula Inomata. Cascavel. email: psinomata@hotmail.com.



HOMENAGEM

Em 7 de julho, por ocasião da visita do governador do Distrito 4640, Dr. Eduardo Toshimitsu (Francisco Beltrão), à

cidade de Cascavel com a finalidade de participar da posse dos novos presidentes, esta associação homenageou o governador nipônico com apresentação dos jovens premiados.



SANTA TEREZA DO OESTE

Em projeto do engenheiro Cristiano Rota e Felipe, os companheiros de Santa Tereza do Oeste colocaram a mão na massa, literalmente, e ergueram a engrenagem rotária doada pelo governador Oscar da Silva, pintada por Guiomar Redivo. E aí está com a colaboração de Milico, Marcos e Valdir Dorini e o presidente Algemiro de Oliveira, orgulhoso do feito. Parabéns a todos!

Resumo de Novelas

MALHAÇÃO

Segunda-feira

Keyla fala para as amigas que encontrará Deco antes da festa. Felipe ensina Lica a grafitar. Keyla não consegue se concentrar no ensaio e Tina e Ellen a repreendem. Roney se recusa a contar para Josefina o que aconteceu entre ele e o pai de Tato.

Terça-feira

Roney apressa a filha para ir a festa. Keyla se preocupa com Tônico. Ellen tenta animar Benê. Tina e Lica ficam encantadas com Dóris. Das Dores avisa a Tato para tomar cuidado com K2. Nena chega à festa e Anderson e Ellen comemoram. Bóris incentiva Edgar a ir à festa no colégio público. Samantha e MB se surpreendem com o show de Fio.

Quarta-feira

Keyla não percebe a presença de Deco. Tina se incomoda com os elogios que Anderson faz para Samantha. Tato se emociona quando Keyla conta que Tônico falou "papai". Ellen sente ciúmes de Fio. Guto percebe o desespero de Benê e tenta tranquilizá-lo. Noboru obriga Telma a ir com ele para a festa

junina. Josefina sente ciúmes de Nena com Roney. Julinho fica encantado com Telma.

Quinta-feira

Deco vibra com a apresentação de Keyla. K1 se insinua para MB. Lica vê Edgar e se afasta com Felipe. Keyla deixa Tônico com Roney e sai com Tato para a quadrilha. K2 dança com Deco. Benê reconhece Deco e alerta Keyla. Tato vê Keyla dançando com Deco e fica intrigado. Samantha se insinua para Anderson. Deco questiona K2 sobre Keyla.

Sexta-feira

Keyla explica para Tato quem é Deco. Lica, Tina e Benê contam para Ellen sobre Deco. Keyla pede ajuda para as amigas. Tato cobra explicações para Keyla. Roney se desespera cuidando de Tônico antes do show. Anderson pensa em produzir um vídeo da banda de Samantha. Roney perde a voz. Dóris agradece a todos pela festa. Fio anuncia os vencedores do concurso de melhor barraca. Tato vê Keyla saindo do pátio com Deco.

Segunda-feira

Irene ironiza Joyce, e Ritinha defende a sogra. Eugênio avisa a Ruy que chegou ao restaurante. Cirilo assume o lugar de Caio no escritório. Eugênio implora que Joyce não se aproxime de Irene e ela pede o divórcio. Ivana foge da investidas de Cláudio. Bibi faz um favor para Rubinho e tem seu emprego ameaçado. Joyce procura uma advogada. Zeza fala de Zeza com Alan. Eugênio mente para não falar com a advogada de Joyce.

Terça-feira

Cláudio e Ivana chegam a Angra dos Reis. Joyce conversa com Simone sobre a viagem da filha. Eurico exige que Eugênio convença Joyce a abrir mão de sua parte na empresa. Bibi perde o emprego no salão. Silvana ganha no jogo e consegue comprar um novo carro. Ivana e Cláudio se amam. Cibelega tenta se entender com Anita.

Quarta-feira

Zeza descobre que Cândida está escondendo Amílcar em casa. Bibi comenta com Aurora sobre a surpresa de Rubinho. Dedê pede uma festa de aniversário para a mãe. Zeza fala do show marcado por Mere Star e todos se animam. Dedê entrega os convites de sua festa para os amigos. Heleninha recebe outro cartão de Otávio.

Quinta-feira

Ivana sai de casa sem a mala e Joyce se preocupa com a filha. Zeza convence Abel a ir ao show de Mere. Leila vê Eugênio e Irene se beijando. Ivana conhece Tereza

A FORÇA DO QUERER

Brant e se identifica com sua história. Biga sugere que Nonato faça seu show no Balada Zeza. Bibi revela a Aurora que Rubinho queria que ela alugasse um galpão perto do presidio.

Sexta-feira

Rubinho foge da prisão. Aurora não consegue impedir Bibi de sair com Batoré. Dantas fala com Shirley sobre sua desconfiança com Mira. Cibelega consegue um kit para fazer o exame de DNA. Irene exige que Mira continue no escritório de Eugênio. Zeza conversa com Mere. Bibi encontra Rubinho. A polícia vai à casa de Bibi. Yuri fica feliz com a fuga de Rubinho. Ivana conta para a psicóloga que se identificou com a história de Tereza Brant. Joyce troca confidências com Cibelega.

Sábado

Ivana explica sua desconfiança para Simone. Ruy pede que Joyce não receba mais Cibelega em casa. Ivana encontra o coletor de DNA no berço de Ruyzinho, e Ritinha joga fora. Cibelega afirma a Shirley que afastará Ritinha de Ruy. Mira avisa a Irene que Dantas pegou o seu currículo. Ruy não aceita o namoro de Eugênio. Aurora teme pela segurança de Bibi. Abel se preocupa com a proximidade entre Zeza e Mere. Zeza fala para Alan que ainda não avisou a Zeza de sua viagem aos Estados Unidos.

*OS RESUMOS DOS CAPÍTULOS SÃO DISPONIBILIZADOS PELAS EMISSORAS E SÃO SUJEITOS A MUDANÇAS EM FUNÇÃO DA EDIÇÃO DAS NOVELAS.

NOVO MUNDO

Segunda-feira

Fred se surpreende com o que Anna sabe sobre Thomas. Leopoldina se preocupa com a saída de Anna. Joaquim tenta convencer Peter a se entender com Bonifácio. Fred conta a Anna o que aconteceu com seu pai.

Terça-feira

Cecília decide vender a joia que ganhou de sua mãe para ajudar Libério no jornal. Liu não acredita que Anna saiba a localização do Galeão Espanhol. Tibiriçá elogia os feitos de Pia-tã como Pajé. Hassan tenta obrigar Elvira a contar onde Thomas esconde seus tesouros.

Quarta-feira

Leopoldina afirma ao Barão de Mareschal que não irá contrariar Dom Pedro. Pedro suspeita de que Domitila esteja grávida. Libério e Cecília se reconciliam. Elvira sonha com Hugo. Joaquim pensa em fugir com Anna e Vitória novamente. Hugo se interessa pela escrituradora da taberna. Peter e Libério imprimem o jornal em apoio às eleições. Bonifácio desconfia da candidatura de Licurgo.

Quinta-feira

Chalacha conta a Joaquim sobre sua vingança. Amália reconhece a joia que está com Domitila e Peter fica intrigado. Dom Pedro nomeia os Embaixadores do Brasil com a ajuda de Leopoldina. Anna se enfurece com o presente que recebe de Thomas. Pia-tã

tem um pressentimento e encontra Jacira. Peter faz uma sessão de hipnose com Amália. Pia-tã enfrenta Ubirajara para cuidar de Jacira. Dom Pedro tenta seduzir Leopoldina.

Sexta-feira

Thomas conta ao ministro como Anna fugiu de sua casa. Nivea fica intrigada com a saída de Liu. Germana pede para Licurgo deixar Hugo cozinhar o almoço para os patrocinadores de sua campanha. Pia-tã confessa a Olinto que não sabe como curar Jacira. Amália se emociona com a descrição que Cecília faz da joia que vendeu e a jovem estranha os questionamentos de Peter sobre a joia de sua mãe.

Sábado

Anna implora que o ministro não deixe Vitória com Thomas. Idalina alerta Diara sobre Greta. Hugo convence os possíveis patrocinadores da candidatura de Licurgo a voltarem para comer a sua comida. Elvira faz um acordo com Liu. Anna volta para o palácio. Domitila acredita estar grávida de Dom Pedro.



SOLUÇÃO ANTERIOR

M	O	M		D					
C	E	N	T	U	R	I	A	O	
A	N	D	A	L	U	Z	I	A	
P	I	A	H	I	Ç				
Y	I	N	R	E	N	A	Ó		
T	O	L	E	R	A	N	T	E	
A	A	G	A	I	S				
L	O	G	A	R	I	T	M	O	
A	F	L	O	R	A	D	O	F	
E	H	B	A	M	B	I			
D	A	N	A	D	A	I	M	C	
E	S	O	N	A	C	I			
T	R	I	S	T	E	A	T	A	
A	R	A	T	O	T	I	I		
C	L	A	R	A	E	R	R	O	S

PALAVRAS CRUZADAS DIRETAS

Mensagem publicitária nos intervalos da programação de Rádio ou TV	Pessoas que defendem o uso de bicicletas como meio de transporte urbano	Desculpa comum para atrasos	Movimento de partida Em (?): sobre	Descarga elétrica na atmosfera	Especialidade médica que congrega segmentos do campo operatório (Med.)
O Japão, por sua forma de governo					Ponta restante do membro amputado
Base do estudo da cromoterapia		Angela Merkel, política alemã		101, em romanos Pronuncia em voz alta	
Dispositivo de autos que carrega a bateria	Volume de obra (Lit.) (?) Hilton, socialite	"A dama", nas cartas de baralho	Cidade do "exagero" É concedida pelo juiz		
Criador de abelhas					
Registros de reuniões		Interjeição para atizar a montaria			Letra que identifica o remédio genérico
			Material de limpeza em oficina mecânica	"É Isso (?)", sucesso de Ana Carolina	
Duro (?) doméstica: é combatida pela Lei Maria da Penha		Tira proveito de (alguém) Idades		Ailton Graça, ator Desse modo	
Irwin Shaw, escritor dos EUA Cingir com corda	Empecilho; obstáculo Produto da siderurgia				
		O voto rasurado (Elétron) (símbolo)	Ernesto Nazaré, pianista e compositor		Coro de reprovação Aqui; neste lugar
		Isolados O mais veloz é o guepardo			

BANCO — parts, 7/entrave — Império — Ilminar, 8/arranque, 10/caça e pesca. 5/hirto

horóscopo

ÁRIES

Enquanto o Sol, em conjunção com seu regente, Marte, inicia o trânsito em Leão, você se sentirá ainda mais cheio de energia e louco para dar andamento a todos os seus projetos! Mas cuidado, ariano, nada de pressa, pois se você não planejar direito as suas iniciativas acabará dando com os burros n'água.

TOURO

Enquanto seu regente, Vênus, estiver transitando na área relativa às suas finanças, você terá muitas ocasiões para fazer bons negócios e fechar contratos o que, neste período difícil, não deve ser desprezado.

GÊMEOS

Enquanto o benéfico Vênus estiver transitando em seu signo você pode continuar sorrindo porque muitas coisas estão finalmente dando certo em sua vida. Porém, parece que no fundo você não consegue se sentir inteiramente satisfeito.

CÂNCER

O Sol deixou o seu signo e a Lua se juntou a ele no signo de Leão, deslocando o foco das energias na área relativa às finanças. Você pode pensar em fazer novos investimentos e tomar iniciativas que sejam relativas a novos empreendimentos.

LEÃO

O Sol ingressou em seu signo acompanhado pela Lua e indica que você estará experimentando uma renovação energética que lhe oferece possibilidade de se lançar em novas iniciativas.

VIRGEM

Mercúrio, seu regente, já está nos últimos graus do signo de Leão de onde sairá na próxima semana para ingressar em seu signo do qual ele é regente.

LIBRA

Enquanto Júpiter estiver transitando em seu signo você poderá continuar a experimentar um período de grandes oportunidades onde a expansão do campo profissional se beneficia de maneira especial.

ESCORPIÃO

A sua semana inicia com uma atividade intensa por causa dos inúmeros compromissos assumidos e que visam reorganizar principalmente o campo profissional, eliminando as preocupações financeiras.

SAGITÁRIO

Você parece estar matando um leão por dia e não está livre dos inúmeros aborrecimentos que causam preocupações e lhe tiram o seu natural bom-humor. Porém, você deve pensar de forma positiva se quiser ir adiante com seus projetos pessoais.

CAPRICÓRNI

Esta pode ser uma semana chave para você tomar aquela decisão que estava adiando há algum tempo. Algumas situações são como abscessos que quando estouram causam alívio e permitem que se cure algo que já estava desgastado e causando mal-estar.

AQUÁRIO

Algumas situações familiares estão tão confusas que parecem como novelas de lá embalhados, dos quais não se consegue encontrar nem o início e nem o fim.

PEIXES

Você continua a enfrentar vários desafios que podem resultar em perturbações emocionais que causam desesperança e tristeza. Porém, você precisa continuar firme em seus propósitos se quiser sair vitorioso desse período de crise, usando toda a sua criatividade e resiliência para se adaptar às novas possibilidades que a vida lhe apresenta.

SALMO DO DIA

Junto dos rios de Babilônia, ali nos assentamos e choramos, quando nos lembramos de Sião. Sobre os salgueiros que há no meio dela, penduramos as nossas harpas. (Salmo 137)



Reabertura da Igreja do Lago

ALTON SANTOS



Igreja recebeu iluminação especial

Cascavel - Após mais de três anos fechada para reforma, a famosa Igrejinha do Lago, um marco histórico para o Município de Cascavel, voltará a ficar aberta para visitação a partir deste domingo.

Tombada como Patrimônio Histórico pela Lei 5.977, de 25 de janeiro de 2012, a Igreja Nossa Senhora de Fátima, conhecida como "Igrejinha do Lago", é uma das primeiras edificações de Cascavel, construída pela comunidade em São João d'Oeste e inaugurada em 1960 pelo então arcebispo de Toledo, Dom Armando Círio.

Em 1987, por iniciativa do então prefeito Fidelcino Tolentino, houve a transferência da igreja para o Lago Municipal na Avenida Rocha Pombo. Desde então, o local passou a ser ponto de referência turística e vem atraindo olhares do mundo todo por meio das lentes de fotógrafos consagrados de Cascavel e região.

O prédio recebeu nova pintura, troca de tábuas da fachada externa e das paredes internas, algumas partes do assoalho também tiveram que ser

trocadas, assim com parte do forro, telhas e beiral do telhado. O espaço será entregue à população neste domingo, com missa a ser realizada pelo Arcebispo de Cascavel Dom Mauro Aparecido dos Santos às 18h e logo após, às 19h, o público e as autoridades poderão apreciar a apresentação do Coral Municipal com a regência de Adriano Vernuts com músicas de várias origens e épocas, do medieval ao erudito, passando pela MPB ao rock internacional, e compositores brasileiros de renome, como Ernani Aguiar e Raimundo Martins.

De acordo com Diretor de Ação e Difusão Cultural, Luciano Biaggi, a "Igrejinha do Lago" será destinada a atividades culturais em cronograma a ser estabelecido pela Secretaria de Cultura. "O resgate e a reabertura para visitação da nossa igrejinha contempla uma série de metas estabelecidas pela pasta que visam à valorização da cultura local e por consequência uma visibilidade maior do Município no âmbito regional", explica Luciano.

Agora fabricado no Brasil.

NISSAN
Innovation that excites

KICKS

INMETRO
Melhor categoria

SUPER VALORIZAÇÃO DO SEU USADO 100% FIPE

TAXA 0%

SENTRA

NISSAN SENTRA S 2017

- Ar-condicionado
- Chave inteligente (I-Key) e botão Push Start
- Transmissão automática Xtronic CVT
- Conforto de categoria superior

VENHA FAZER UM TEST DRIVE!

Taxa de A partir de **R\$ 79.990** à vista

0% a.m. | Em 18X

BONSAI MOTORS

MARINGÁ
Av. Gaspar Ricardo, 234 - (44) 3032-7000

CASCADEL
Av. Brasil, 1952 - (45) 3219-6500



Financiamento pelo CDC (Crédito Direto ao Consumidor) através BANCO RCI BRASIL S.A. CNPJ/MF nº 62.307848/0001-15. Crédito sujeito a análise e aprovação de cadastro. Condições válidas para pessoa física até 01/08/2017, todos os veículos anunciados possuem pintura sólida e Frete incluso. Mais informações no site www.nissan.com.br ou pelo SAC Nissan (0800 011 1090). Condições válidas para pessoa física, para o veículo Sentra S 2017, pintura sólida, enquanto durar o estoque de 50 veículos, preço à vista de R\$ 79.990,00, nas seguintes condições: 60,00% de entrada (R\$ 47.994,00), mais saldo financiado em 18 meses com parcelas fixas de R\$ 1.865,93. Taxa de juros de 0,00% (a.m) e Taxa de juros de 0,00% (a.a). Tarifa de Cadastro de R\$ 648,00 mais Despesas com Registro de Contrato no valor de R\$ 120,29 referente ao Estado de SP (variando conforme estado) mais Impostos (IOF) R\$ 827,52. Custo Efetivo total 0,52% (a.m) e 6,37% (a.a). Valor total do bem R\$ 81.580,67. Oferta válida até 01/08/2017, somente para a troca por um Nissan Sentra S 0km, respeitadas as seguintes condições: (i) Nissan importado, diretamente pela Nissan do Brasil, ou fabricado no país, ou qualquer outro veículo fabricado no Brasil; (ii) válido apenas para veículos ano/modelo 2015 a 2017; (iii) com valor máximo do veículo usado de R\$ 50.000,00 (tabela vigente da Fipec); (iv) quilometragem máxima de 12.000km/ano; (v) todas as revisões de fábrica realizadas na concessionária credenciada da respectiva marca; (vi) documentação do veículo livre de quaisquer ônus e/ou pendências; (vii) veículo em bom estado de conservação e sem avarias que deprecie seu valor; (viii) o CPF/CNPJ do proprietário do veículo usado deve ser obrigatoriamente o mesmo do comprador do veículo novo. Esta condição não é válida para a troca de veículos usados de frota, táxi, locadoras, veículos, seguradoras e veículos recuperados de seguradora, tampouco para aquisição por modalidade de vendas diretas. Condições válidas para pessoa física, para o veículo Kicks SV 17/18, pintura sólida, enquanto durar o estoque de 50 veículos, preço à vista de R\$ 85.600,00, nas seguintes condições: 60,00% de entrada (R\$ 51.360,00), mais saldo financiado em 24 meses com parcelas fixas de R\$ 1.499,03. Taxa de juros de 0,00% (a.m) e Taxa de juros de 0,00% (a.a). Tarifa de Cadastro de R\$ 648,00 mais Despesas com Registro de Contrato no valor de R\$ 120,29 referente ao Estado de SP (variando conforme estado) mais Impostos (IOF) R\$ 969,26. Custo Efetivo total 0,40% (a.m) e 4,20% (a.a). Valor total do bem R\$ 87.533,32. Para informações sobre consumo, acesse www.inmetro.gov.br e www.conpet.gov.br. Garantia de três anos, sem limite de quilometragem para uso particular, 100 mil km para uso comercial, ou o que vencer primeiro, demais condições consultar manual de garantia do veículo. Consulte o Preço Fechado de Revisão na Rede de Concessionárias Nissan. Revisão com o menor custo do segmento válido para toda linha Nissan, a partir do ano/modelo 2015/2016, até 60 mil km. No comparativo foram considerados somente os concorrentes que divulgam em seus sites oficiais pacotes de revisão periódica com preço fechado nacional até 60 mil km, incluindo mão de obra, peças e lubrificantes. Nissan Way Assistance: assistência 24 horas em todo o país, válido por dois anos contados da data do faturamento do veículo. Mais informações no site nissan.com.br, pelo SAC Nissan (0800 011 1090) ou no manual do proprietário.



MINISTÉRIO PÚBLICO DO TRABALHO
E INSTITUTO NISSAN JUNTOS NO
COMBATE AO TRABALHO INFANTIL.

COMPROMISSO NISSAN 2 ANOS NISSAN WAY ASSISTANCE 3 ANOS GARANTIA REVISÃO COM MENOR CUSTO DO SEGMENTO FÁCIL DE COMPRAR, FÁCIL DE MANTER.

Pedestre, use a faixa.



Gastão estará na Cascavel de Ouro

O veterano Gastão Weigert (foto) estará na Cascavel de Ouro. A 31ª edição da mais tradicional prova do automobilismo paranaense será disputada no dia 5 de novembro, no Autódromo Zilmar Beux. Gastão irá formar dupla com Marcelo Campanholo. Curiosamente os dois são cascavelenses, mas hoje Marcelo reside em Curitiba e Gastão em Combuí. Gastão diz que o título da Cascavel de Ouro é o que falta à sua carreira.

ACDelco
BATERIAS

18 MESES DE GARANTIA

COPECAL
AUTO PEÇAS

FONE 3220-4774

Escolinhas de Kart do Paraná mostram talentos no Brasileiro

As escolinhas de kart do Paraná mostraram talentos no 52º Campeonato de Kart, que se encerrou ontem no Kartódromo Beto Carrero World, em Penha, Santa Catarina. Thiago Dalan Ferreira e Nicolas Romanhole, de Londrina, disputaram a categoria Cadete; e Firas Wassim Fahs, de Foz do Iguaçu, a Mirim.

Romanhole largou em 32º e depois de duas provas classificatórias, conquistou o 16º lugar na Final. Thiago largou em 30º e na Final obteve o 15º lugar. A Cadete contou com 45 participantes.

Romanhole esta a Escolinha de Kart de Londrina há dois anos e no ano passado disputou a Copa Brasil, em Cascavel, neste ano se sagrou campeão do Paranaense Light. Este foi seu primeiro Brasileiro.

Já Thiago Dalan Ferreira disputou sua primeira competição nacional e considerou a experiência importantíssima sua o futuro. "Sempre falei ao meu pai que o campeonato seria muito difícil, mais nada é impossível. Agradeço a Deus, e a todos que torceram por mim e só posso lhes dizer muito obrigado", diz Thiago.

Samuel Ferreira, diretor da Associação dos Kartistas da Região de Londrina (AKRL), diz que os resultados conquistados por Romanhole e Thiago é uma recompensa ao trabalho da Escolinha e mostra que o futuro do kartismo londrinense está nos investimentos da base. "Foi uma surpresa para a gente porque eles não conheciam a pista e o Thiago só tinha treinado em Londrina, O objetivo era aprender porque o nível do Brasileiro é muito elevado. O Thiago chegou a fazer 21 ultrapassagens em uma das provas classificatórias", acentua Samuel.

FOZ DO IGUAÇU

Firas Wassim Fahs representou a Escolinha de Foz do Iguaçu. Ele está no kart há sete meses e disputou pela primeira vez o Campeonato Brasileiro, competindo na categoria Mirim. Ele largou em 15º e conquistou o 12º lugar na primeira prova; na segunda largou em 12º e recebeu a bandeirada em sexto. Na

soma das duas, obteve o nono lugar para a o grid da Pré-Final, quando conquistou o quinto lugar. Na Final, largou em 10º e chegou a andar em quinto, quando levou um toque, o que levou a perder várias posições. Recuperou e terminou em sexto.

Wassim Fahs, pai de Firas, diz que por pouco não veio um pódio na estreia do

Brasileiro. "O Firas foi bastante cumprimentado por pessoas que vivem o dia a dia do kart brasileiro. Estamos contentes com sua performance e principalmente por ele ter enfrentado uma competição nacional e encarar piloto já com boa experiência com desenvoltura", completa Wassim Fahs.

A Escolinha de Kart de

Londrina administrada pela AKEL, com incentivo da RBC Preparações, dentro do Projeto Piloto do Futuro. Já a Escolinha de Foz do Iguaçu é comandada pelo Automóvel Clube de Foz do Iguaçu. Ambas têm o apoio da Federação Paranaense de Automobilismo (FPrA).

➔ Copa Truck

Depois de oito anos, os caminhões voltam a fazer barulho no Autódromo Virgílio Távora, em Eusébio, Região Metropolitana de Fortaleza. Hoje será disputada a segunda etapa da Copa Nordeste, a quarta prova da temporada. Quatro paranaenses estarão na prova: David Muffato, de Cascavel; Leandro Totti, de Londrina; Wellington Cirino, de Francisco Beltrão; e Duda Bana, de Curitiba.

➔ Turismo 1.600

A terceira etapa do Campeonato Brasileiro de Turismo 1.600 será disputada no próximo sábado, em Goiânia. A expectativa é de 35 carros na pista.

➔ Gaetano Di Mauro

Depois de ter conquistado no último fim de semana o título da categoria Sudam para o Paraná no Campeonato Brasileiro de Kart, Gaetano di Mauro defende hoje a liderança do Campeonato Brasileiro de Turismo em Curvelo, Minas Gerais.



Nicolas Romanhole e Thiago Ferreira são as novas estrelas do kartismo de Londrina



Firas Wassim Fahs, de Foz do Iguaçu, chamou a atenção logo em seu primeiro Brasileiro

ótica curitiba

DESDE 1984

www.otiacuritiba.com.br

RADIADORES FÓRMULA 1

Há 45 anos em cascaavel

(45) 3037-7080

Av. Rocha Pombo, 1382 - Nova York - Cascavel / PR

Itaipu água mineral

DISK ÁGUA

(45) 3226 0544

ATLAS ferro velho

Comércio de sucatas, eixos, tubos, chapas, cantoneiras, nylon, bronze, etc.

BR 277 - KM 591

F: (45) 3224 - 3255

Garantia de fábrica

NEW HOLLAND

AGRICULTURE

CONSÓRCIO

Av. Brasil, 3.025 - Fone (45) 2101-3333

São Cristóvão - Cascavel - PR

JACK'S Wash Motorcycles

Cascaavel - PR

Lavagem, Polimento, Manutenção e Troca de Óleo (motos)

Fone: (45)3037-3902 e (45) 9960-4743

Rua Rio de Janeiro, 1677 - Cascavel - PR

Chelsea domina o Arsenal

Em amistoso disputado na China, o Chelsea dominou o Arsenal e derrotou o arquirrival por 3 a 0. O brasileiro Willian e o belga Batshuayi (duas vezes) anotaram os gols do triunfo da equipe comandada pelo técnico Antonio Conte. O Chelsea esteve bem melhor na partida. Criou as melhores chances, sobretudo no primeiro tempo, e só não venceu por mais gols porque o goleiro Ospina fez ao menos três boas defesas. Contratado recentemente, o atacante Alvaro Morata não estreou. Já o técnico Arsène Wenger escalou o atacante francês Alexandre Lacazette, principal reforço do clube para a próxima temporada até aqui, entre os titulares.

Reforços do Milan surpreendem

Em torneio amistoso preparatório para a temporada da Europa, o Milan goleou o Bayern de Munique por 4 a 0, em Hong Kong, com quatro gols marcados por jogadores que contratou para se reforçar. A revelação Patrick Crutone balançou as redes duas vezes, enquanto os outros gols foram marcados pelo marfinense Kessié, que chegou do Atalanta, e pelo turco Calhanoglu, ex-Bayer Leverkusen.

Nação organizada

Em Cascavel, vice geral do Fla fortalece a marca rubro-negra



Família de Caio Júnior e Duca foram homenageados no evento

Cascavel - Em evento que contou com cerca de 100 pessoas no último domingo, no Clube da Copel, a organizada Fla Cascavel tornou-se consulado oficial do Flamengo na cidade. Para isso, o então presidente da torcida e agora cônsul Samuel Thibes foi diplomado pessoalmente pelo vice-presidente geral da equipe rubro-negra carioca, Maurício Gomes de Mattos, além do coordenador do projeto das Embaixadas e Consulados do Flamengo, Eduardo Barbosa.

O segundo na hierarquia da diretoria do clube destacou a importância da ação que visa ao fortalecimento da marca. "O Flamengo tem 89 consulados no Brasil e no mundo e 90 embaixadas para fazer trabalho social, divulgação da marca, buscar sócios torcedores, jogadores e monitorar talentos. A massa rubro-negra é maior nação do mundo e por isso é importante esse encurtamento, para conversar com prefeitos, vereadores e autoridades, para trabalharmos juntos para o bem estar social, com campanha para doação de sangue, agasalho e várias outras ações. O Flamengo é clube cidadão e faz questão de ter essa excelência".

Já Eduardo Barbosa ressaltou a relevância de a Fla Cascavel ser reconhecida como consulado. "É uma massa formadora de opinião na cidade, pois responde pelo clube na cidade. Além disso, pode promover ações de marketing e aumentar o quadro de sócios torcedores para o Flamengo. Poucos sabem, mas 100% verba do sócio torcedor vai para futebol do Flamengo, para investir no CT, contratar jogadores e investir na base. Também temos um projeto pioneiro e que nenhum outro clube tem que é usar consulados e embaixadas para levar atletas clube. Caso cônsules ou embaixadores reconheçam o talento em jogadores de 9 a 20 anos de idade, eles podem os encaminhar diretamente para testes no Flamengo ou ainda organizar uma seletiva e pedir para que enviemos um observador, um olheiro", explicou.

Os dirigentes flamenguistas também aproveitaram a vinda a Cascavel para prestar homenagem a dois cascavelenses que tem suas histórias ligadas ao clube rubro-negro: Luiz Carlos Sarolli e Eduardo de Castro Filho, ou Caio Júnior e Duca, como eram conhecidos no mundo da bola.



Eduardo Barbosa, Samuel Thibes e Maurício Gomes de Mattos

A FLA CASCVEL

Criada em 2006, a Fla Cascavel passou por um período de inatividade, sem reuniões para ver jogos ou excursões. Até que em 2013 Samuel Thibes assumiu a presidência com a missão de voltar a promover encontros e ações na cidade. No ano seguinte a comissão da diretoria foi oficializada e um novo local virou ponto fixo para os torcedores assistirem aos jogos do Flamengo em Cascavel, o restaurante Cantinho do Jaime, no Centro. Segundo Samuel, atualmente a Fla Cascavel tem 60 sócios e cerca de 200 membros rotativos. Em dias de jogos da equipe rubro-negra, eles se reúnem para torcer e confraternizar, dentre outras atividades. "É como uma família. Sempre que alguém precisa de ajuda nos unimos e procuramos ajudar", diz Samuel.



VIAJE COM A NORDESTE PARA:
SÃO PAULO - CAMPINAS - RIO DE JANEIRO
FLORIANÓPOLIS - JOINVILLE - BAL. CAMBORIÚ

COMPRE SUA PASSAGEM E PAGUE EM ATÉ 10X SEM JUROS
COM SEU CARTÃO VISA OU MASTER

LIGUE: (45)3226-5231

[CONSULTE OUTROS DESTINOS: 0800 44 2222]

acesse: www.expnordeste.com.br

panorama esportivo

Série Ouro

A classificação da Série Ouro do Paranaense de Futsal será movimentada hoje e amanhã com jogos nos dois extremos da tabela. Neste domingo, Campo Mourão (8º) e Umuarama (9º) fazem um duelo direto às 11h, no Ginásio Valternei de Oliveira. Dois pontos separam as equipes. Já amanhã, às 19h15, será a vez de Foz Cataratas (5º) e Cascavel (3º) medirem forças, no Ginásio Costa Cavalcanti. Os rivais do Oeste estão separados por três pontos no campeonato.

Copa Cidade

O Ginásio Sérgio Mauro Festugatto terá um dia de importantes compromissos neste domingo para oito equipes da Copa Cidade de Futsal Feminino, que terá a penúltima rodada de jogos. A programação será aberta às 14h, com Assis/Affac x São Francisco. Na sequência, os duelos serão Afeto/Toledo x Feras (15h), Legendárias x AUF/Foco Telecom (16h) e ASR Calhas x Stein (17h). Destes, destaque para o último jogo do dia, que vale a liderança do Grupo B.

Masculino

Pelo naipes masculino da Copa Cidade de Futsal, amanhã será dia de decisão, pela rodada semifinal, no Ginásio Sérgio Mauro Festugatto. A programação será aberta às 20h com Fercaus x L.A. Cordeiro. Na sequência, às 21h, Clube da Quarta e Bilhares Tomacheski definem o outro finalista. Nas quartas de final, o Clube da Quarta goleou a Oral Sin por 7 a 3 e o Bilhares Tomacheski despachou a Vip Norte com uma goleada por 8 a 2, com destaque para Pedro Henrique Domingues, que marcou cinco vezes e chegou aos 13 gols como vice-artilheiro. Já a Fercaus venceu a Cia do Evento por 4 a 3 e a L.A. Cordeiro passou pela Concreto Forte com uma goleada por 11 a 4, num jogo no qual Dyou Joaquim marcou oito gols e chegou aos 16 gols na artilharia da competição.

Torcedores

O Flamengo tem inúmeros grupos de torcedores espalhados pelo mundo. Para eles virarem consulados, é preciso ter no mínimo cinco sócios torcedores. Já as embaixadas precisam ter no mínimo 30 sócios torcedores. Os associados devem ser ativos. Equipe com mais adeptos no País, o Flamengo é apenas o sétimo no ranking dos sócios torcedores. Isso que o Fla tem a opção de mensalidade de até 30 reais.

PORTAS ABERTAS

A diplomação da Fla Cascavel também contou com a presença do prefeito Leonardo Paranhos e do vereador Rômulo Quintino, rubro-negros "de coração" e por amor, respectivamente. "Como cidadão também uma alegria estar aqui e como prefeito seria uma negligência eu não vir. Receber o consulado da marca Flamengo é importante e deixamos as portas da cidade abertas para que o Flamengo cresça aqui, adote a cidade de Cascavel, onde serão muito bem recebidos por um corintiano, mas que é casado com carioca que é flamenguista", disse Paranhos. Já Rômulo destacou a importância da organização como chave para o sucesso. "É chave para muitas coisas, inclusive no esporte. Parabenizo a Fla Cascavel por ter sido promovida a consulado e pela organização, pois quando é assim anda tudo muito bem. E a Fla Cascavel está mostrando essa organização quando traz aqui o vice-presidente geral do Flamengo".

Brasileirão

Atlético-PR recebe Ponte Preta em busca de reação

Curitiba - Atlético-PR e Ponte Preta enfrentam-se neste domingo, às 19h, na Arena da Baixada, com um objetivo em comum. Ambos os times jogam pela 16ª rodada para se distanciar da zona de rebaixamento do Campeonato Brasileiro.

O time paranaense ainda não se acertou na competição. Começou em baixa, engatou vitórias consecutivas e voltou a cair em descré-

to. Nos primeiros 15 jogos, já trocou duas vezes de treinador e rescindiu o contrato de veteranos, como Grafite e Carlos Alberto.

Contra a Ponte, o time que agora é dirigido por Fabiano Soares tentará acabar com uma série de cinco partidas sem vitória. São apenas três pontos somados em 15 disputados, o que o derrubou para o 16º lugar, com 17 pontos, dois acima do São Paulo, que

abre a zona da degola.

Para o jogo de domingo, o volante Otávio e o meia Lucho González, suspensos pelo acúmulo de cartões, desfalcam o Furacão. Já o lateral-direito Jonathan, com lesão muscular, e dificilmente jogará.

A Ponte Preta também está em uma briga no fundo da tabela. A equipe paulista vem de uma goleada aplicada sobre o Coritiba, mas, antes

disso, havia entrado em uma sequência de cinco partidas sem triunfar - quatro derrotas e um empate. Agora, está com 18 pontos, em 14º lugar.

Para o segundo duelo seguido com um paranaense, o técnico Gilson Kleina não poderá contar com o volante Fernando Bob, contundido, nem com o atacante Emerson Sheik, suspenso. Naldo e Claudinho devem ser os respectivos substitutos.

PLACAR DE ONTEM

BRASILEIRÃO		
Vitória	1 x 2	Chapecoense
Flamengo	? x ?	Coritiba
SÉRIE B		
Criciúma	2 x 1	ABC
Vila Nova	2 x 1	Internacional
Londrina	0 x 0	Náutico
Oeste	? x ?	Juventude
B. de Pelotas	? x ?	Paysandu
CRB	? x ?	Guarani
SÉRIE D		
Espírito Santo	1 x 0	Operário

JOGAM HOJE

BRASILEIRÃO		
11h	Santos	x Bahia
16h	Fluminense	x Corinthians
16h	Sport	x Palmeiras
16h	Avai	x Cruzeiro
16h	Atlético-MG	x Vasco
16h	Atlético-PR	x Ponte Preta
16h	Atlético-GO	x Botafogo
SÉRIE C		
16h	Ypiranga	x Tupi
16h	CSA	x S. Correa
SÉRIE D		
16h	Guarani de Sobral	x Globo
16h	Fluminense-BA	x Juazeirense
16h	URT	x Villa Nova
17h	Maranhão	x Santos-AP
AMISTOSOS		
16h30	V. de Guimarães	x Porto
16h	Man. United	x Real Madrid

Sport e Palmeiras medem forças com holofotes em Diego Souza

Recife - Palmeiras, Sport e Diego Souza vivenciaram por três semanas uma novela que terminou como começou: com o camisa 87 no Leão da Ilha. Após tentar contratar o meia-atacante, o Verdão encontra os outros dois personagens da história neste domingo - e em boa fase. O alviverde paulista desafia o rubro-negro pernambucano às 16h, em Recife. O Sport é o 5º colocado com 24 pontos e o Palmeiras é o 6º, com 23.

No Verdão, destaque para a estreia de Deyverson, contratado por cerca de R\$ 18 milhões junto ao Levante (ESP) justamente para suprir a frustração pelo fracasso na negociação com Diego Souza. Além dele, o técnico Cuca confirmou Jailson como titular no gol palmeirense. Já os atacantes Willian, lesionado, e Borja, lesionado, estão fora.

No Sport, que venceu cinco dos últimos seis jogos que disputou no Brasileirão, a boa fase contagia sua torcida, que antecipadamente comprou mais de 30 mil ingressos para o jogo na Arena Pernambuco. A escalação do Leão depende da reavaliação do goleiro Magrão e do atacante Osvaldo. Caso não atuem novamente, o técnico Vanderlei Luxemburgo deverá manter Agenor como titular no gol e Rogério no ataque. Já Diego Souza entra em campo com holofotes apontados também por conta da expectativa de balançar as redes. Com o gol marcado na goleada por 4 a 0 sobre o Atlético-GO, ele igualou o ídolo Leonardo na artilharia do clube em Brasileiros com 33 gols. Já com 16 gols em 2017, o camisa 87 deve, inclusive, bater seu recorde de gols em uma temporada pelo Sport: 2015, quando fez 17, mas em 58 jogos. Neste ano, ele tem até agora 33 partidas.

CORINTHIANS | Líder joga desfalcado diante do Fluminense



Sem vencer há duas rodadas, o Corinthians tenta manter a "gordura" na liderança do Brasileirão diante do Fluminense, neste domingo, às 16h, no Maracanã. Com uma lesão nas costelas, Jadson desfalca o alvinegro paulista por 30 dias. Marquinhos Gabriel, reserva imediato, está suspenso. Assim, Giovanni Augusto (foto) ganha a chance entre os titulares. Na defesa, Pedro Henrique foi confirmado como substituto de Pablo, que tem um estiramento na coxa direita e desfalca o time por cerca de seis semanas. No Flu, Abel Braga faz mistério quanto à presença do artilheiro Henrique Dourado. Caso atue, será um duelo de goleadores. Ele e Jô têm nove gols no campeonato. Sem Dourado, a tendência é que o setor ofensivo do Flu seja mantido com Gustavo Scarpa, Richarlison e Pedro. Marquinhos Calazans, suspenso, é ausência certa.

SÉRIE A

Time	P	J	V	E	D	GP	GC	SG
1º Corinthians	37	15	11	4	0	25	7	18
2º Grêmio	31	15	10	1	4	30	16	14
3º Santos	27	15	8	3	4	15	10	5
4º Flamengo	25	15	6	7	2	22	12	10
5º Sport	24	15	7	3	5	24	18	6
6º Palmeiras	23	15	7	2	6	22	18	4
7º Botafogo	23	15	6	5	4	16	13	3
8º Cruzeiro	22	15	6	4	5	18	15	3
9º Fluminense	21	15	5	6	4	24	23	1
10º Vasco	20	15	6	2	7	19	26	-6
11º Atlético-MG	20	15	5	5	5	16	17	-1
12º Bahia	19	15	5	4	6	20	16	4
13º Coritiba	19	15	5	4	6	16	20	-4
14º Ponte Preta	18	15	5	3	7	17	21	-4
15º Chapecoense	18	15	5	3	7	20	27	-7
16º Atlético-PR	17	15	4	5	6	14	20	-6
17º São Paulo	15	15	4	3	8	15	18	-3
18º Avai	14	15	3	5	7	9	18	-9
19º Vitória	12	15	3	3	9	15	27	-12
20º Atlético-GO	8	15	2	2	11	12	28	-16

16ª RODADA

Ontem	Chapecoense	Coritiba
Vitória	Flamengo	Flamengo
11h	Santos	x Bahia
16h	Fluminense	x Corinthians
16h	Sport	x Palmeiras
16h	Avai	x Cruzeiro
16h	Atlético-MG	x Vasco
16h	Atlético-PR	x Ponte Preta
16h	Atlético-GO	x Botafogo
20h	São Paulo	x Grêmio

É muito fácil fretar um ônibus padrão Princesa dos Campos



Seja para turismo ou eventos, conte com uma empresa que há 80 anos investe no treinamento de motoristas, segurança, conforto, além de veículos que seguem um rigoroso sistema

de manutenção preventiva. Acesse o nosso site e veja como fretar é mais fácil do que você imagina: www.princesadosc campos.com.br/fretamento

(45) 3225.4111

FRETAMENTO EVENTUAL OU CONTÍNUO

Princesa dos Campos FRETAMENTO



PREVISÃO DO TEMPO

CASCATEL

Domingo 23/07/2017	Poucas nuvens
Segunda 24/07/2017	Poucas nuvens
Terça 25/07/2017	Poucas nuvens



Loterias CAIXA

FEDERAL concurso 5199	DUPLA SENA concurso 1671	LOTOMANIA concurso 1781
1º prêmio 19.841 2º prêmio 79.293 3º prêmio 85.074 4º prêmio 66.891 5º prêmio 70.053	1º sorteio 07 23 25 31 33 36 2º sorteio 16 20 26 33 38 47	10 17 18 20 28 30 34 36 38 46 55 56 62 67 70 72 76 89 93 95
QUINA concurso 4436	LOTOFÁCIL concurso 1540	TIMEMANIA concurso 1060
02 27 33 75 78	01 02 03 07 09 10	04 24 28 34 40 41 66
MEGASENA concurso 1951	11 12 14 15 16	14 16 19 21 33 55
17 19 22 23	TIME DO ♥ YPIRANGA/AP	

Grand Prix

Brasil reencontra EUA, seu último algoz em casa



Tandara tem sido o destaque no Brasil no Grand Prix

Cuiabá - Após duas primeiras etapas com atuações instáveis, a seleção brasileira desembarcou em Cuiabá pressionada por bons resultados na terceira e última etapa da fase classificatória do Grand Prix, nesta semana. Precisando vencer os três jogos para não ficar de fora da Fase Final, as comandadas do técnico José Roberto Guimarães fizeram bonito contra Bélgica e Holanda, vencendo-as por 3 a 0 e 3 a 1, respectivamente. Com isso, subiu na tabela e entrou no grupo que seguirá na disputa pelo título. Hoje, às 9h10, no Ginásio Aecim Tocantins, em Cuiabá (MT), as brasileiras enfrentam as estadunidenses para carimbar a vaga num jogo que terá transmissão ao vivo da TV Globo e do canal SporTV 2.

Na classificação geral, o Brasil possui 15 pontos, com cinco vitórias e três derrotas. Os números são semelhantes aos da Holanda, que leva a melhor no saldo de sets. A Itália também está na briga para as vagas ainda em aberto. Já os Estados Unidos lideram a classificação e se garantiram

antecipadamente na Fase Final, com Sérvia e China (país sede). Portanto, o Brasil vai para o jogo pensando apenas na vitória para não correr riscos e garantir classificação para disputar o título em Nanjing, na China, de 2 a 6 de agosto - apesar de as brasileiras poderem entrar já classificadas à Fase Final, dependendo das outras etapas classificatórias, que ocorrem na China e na Tailândia.

Para o Brasil, vencer os Estados Unidos é tirar uma pedra no sapato. A seleção norte-americana foi responsável pela última derrota das brasileiras em casa no Grand Prix, em 2012. Desde então foram 14 jogos e 14 vitórias conquistadas.

Desta vez, o Brasil, que é o atual campeão e o maior detentor de troféus com 11 títulos conquistados, conta com Tandara em grande fase. A oposta tem sido o destaque da equipe no torneio. Taticamente, a aposta é o bloqueio, fundamento que tem sido a maior arma da seleção para bater seus adversários na competição mundial.

SEU PEUGEOT ZERO COM CÂMBIO AUTOMÁTICO GRÁTIS

PEUGEOT 208 ALLURE 1.6 AUTOMÁTICO

17/17 - COR BRANCO BANQUISE

DE R\$ 65.380
POR R\$ 59.780

TODA LINHA COM TAXA 0%



PEUGEOT 2008 ALLURE 1.6 AUTOMÁTICO

17/17 - COR VERMELHO RUBI

DE R\$ 77.590
POR R\$ 72.990

TODA LINHA COM TAXA 0%



PEUGEOT RECOMENDA TOTAL



Pela vida. Escolha o trânsito seguro.

3 ANOS GARANTIA

A expressão "Câmbio Automático Grátis" refere-se ao desconto de R\$ 5.600 no valor cheio do veículo, ou seja, o valor do veículo de R\$ 65.380,00 será por R\$ 59.780,00, correspondente ao veículo Peugeot 208 Allure 1.6 Flex Automático, cor branco banquise, ano modelo 2017/2017. Valor promocional a partir de R\$ 59.780,00 à vista para 208 Allure Automático 1.6 17/17 cor Branco Banquise ou financiado pelo Banco Peugeot, com entrada de R\$ 35.868,00 (60%) à vista + 24 parcelas mensais de R\$ 1.082,08, com vencimento da 1ª parcela para 30 dias. Taxa de juros de 0% a.m. e 0% a.a. Valor total a prazo: R\$ 61.837,92. O Custo Efetivo Total (CET) máximo para esta operação é de 0,67% a.m. e 8,35% a.a., com IOF de 3% a.a. para Pessoa Física. A expressão "Câmbio Automático Grátis" refere-se ao desconto de R\$ 4.600 no valor cheio do veículo, ou seja, o valor do veículo de R\$ 77.590,00 será por R\$ 72.990,00, correspondente ao veículo Peugeot 2008 Allure 1.6 Flex Automático, cor vermelho rubi, ano modelo 2017/2017. Valor promocional a partir de R\$ 72.990,00 à vista para Peugeot 2008 Allure 1.6 Automático 17/17 cor Vermelho Rubi ou financiado pelo Banco Peugeot, com entrada de R\$ 43.794,00 (60%) à vista + 24 parcelas mensais de R\$ 1.308,33, com vencimento da 1ª parcela para 30 dias. Taxa de juros de 0% a.m. e 0% a.a. Valor total a prazo: R\$ 75.193,92. O Custo Efetivo Total (CET) máximo para esta operação é de 0,59% a.m. e 7,32% a.a., com IOF de 3% a.a. para Pessoa Física e 1,5% a.a. para Pessoa Jurídica. A promoção é válida exclusivamente para a vendas no varejo e para veículos em estoque na Chanson Veículos, não contemplando canais de vendas diretas. Promoção válida até dia 31/07/2017. Todos os planos mencionados estarão sujeitos a prévia aprovação de crédito. IOF, cadastro e despesa para constituição da garantia estão incluídos nos cálculos das prestações e CET. Sujeito à aprovação de crédito. *3 anos de garantia nos termos dos respectivos manuais. Não cumulativa com outras promoções. A Chanson Veículos se reserva o direito de observar ou não veículos usados na troca, sujeitos a avaliação prévia. As condições acima poderão ser alteradas sem aviso prévio. Reservando-nos o direito de corrigir possíveis erros de digitação. Frete incluído. Acessórios não incluídos. Imagens meramente ilustrativas. Estes veículos estão em conformidade com o PRO-CONVE-Programa De Controle De Poluição Do Ar Por Veículos Automotores. Informações, acesse www.peugeot.com.br. Banco peugeot: ouvidoria - 0800 771 9090, sac peugeot - 0800 771 5575 e central de atendimento ao deficiente auditivo ou de fala - 0800 771 1772.



PEUGEOT

MOTION & EMOTION

CHANSON

Maringá / Av. Gaspar Ricardo, 456 - Tel: (44) 3261-7800
Cascavel / Av. Brasil, 1068 - Tel: (45) 3218-7311

Classificados

anuncio@oparana.com.br

01 - O Paraná Domingo, 23/07/2017



BALAN IMÓVEIS VENDE

- ❖ Vende-se uma Área Rural de 1.000 hectares. Localizada na Região de Campo Verde - MT, com 600 hectares em lavoura, com Sede Residencial. Valor: 230 sacas de Soja de 60 kg por hectare
Forma de Pagamento: 1 + 4 anos
- ❖ Vende-se 1.850 hectares, localizada á 120 km de Primavera do Leste - MT, em pasto podendo ser transformado 1.100 hectares em lavoura. Valor: 90 sacas de soja de 60 kg por hectare
Aceita Imóveis como troca.
- ❖ Vende-se 1.246 hectares, Localizada na Região de Campo Verde - MT, 830 hectare em pastagem podendo ser transformado em área de lavoura. Valor: R\$ 6.500.000,00
Aceita Imóveis como troca.
- ❖ Vende-se uma Área Rural de 1.080 hectares. Localizada na Região de Primavera do Leste - MT, em pasto podendo ser transformado 800 hectares em lavoura. Valor: 300.000 sacas de Soja de 60 kg
Forma de Pagamento: 1 + 9 anos
- ❖ Vende-se uma Área Rural de 1.140 hectares. Localizada na Região de Barra do Garça - MT, sendo 1.000 hectares em lavoura. Valor: 350 sacas de soja de 60 kg por hectare
Forma de Pagamento: 1 + 4 anos
Aceita Imóveis como troca.
- ❖ Vende-se uma Área Rural de 75 alqueire, em Diamante do Sul - PR, à 2,5 km da Rod. Br 277, toda formada em Pasto. Valor: R\$ 50.000,00 o alqueire
Forma de Pagamento: 1 + 2 anos
Aceita Imóvel em Cascavel.
- ❖ Arrenda-se Fazenda Campo Verde, com 1.200 hectares, toda mecanizada com aplicação de calcário, com sede residencial.

Fones: (45)99947-4123 - (45) 98411-1469
Creci 006746 - MT CRECI 026709- PR



VENDE-SE

S10 Executive 4 x 4, Diesel, 2010, placa A, R\$ 58.000,00 aceita-se proposta de permuta por camionete mais nova F: (45) 99117-8434 CI-177481.



VENDE-SE

Toyota Hilux, cor preta, segundo dono, com 153.500 km, original, R\$ 75.000, F:(45) 99916-1234 CI-177255.



VENDE-SE

Saveiro 2012 1-6 ce, vermelho tropper, R\$31.000,00 F:(45)99822-1667 CI-177110.

VENDO SAVEIRO

CL 1.6 MI, 99, cor preta, gasolina. Obs.: pintura e forro dos acentos novos R\$ 11.900 F: (45) 99966-4307. CI-177490.

Consórcio

COMPRAMOS CONSÓRCIO

Diversos, contemplado ou não, de todas as administradoras, mesmo cancelado ou com parcelas em atraso, pagto a vista. F: (45) 3224-9891/ 99966-6379/ 99103-5944 orlandobortoli@hotmail.com CI-176984.

CONSÓRCIO SERVOPA

Aquisição de Imóvel, construção ou reforma, cartas de R\$ 130.000 a R\$ 500.000, parc. a partir R\$ 606,67 F: (45) 99962-1208. fale c/ Gasparetto CI-177367.

Apartamentos

VENDO APARTAMENTO

Bairro Maria Luiza, Rua da Lapa, em frente ao exercito, com 02 quartos, sala, cozinha, lavanderia, wc, 01 vaga de garagem, condomínio baixo, R\$158.000 F: (45) 99966-4307 CI-177484.

ALUGA-SE

kitinete na R.Kamayuras, 1955- Sto Antonio, c/ 01 qto, bwc, cozinha, gar. p/ 01 carro, 02 kit no lote R\$ 390,00. F:(45) 99951-0594/99134-5384 exige fiador CI-177226.

ALUGO APARTAMENTO

Residencial Family, 3 quartos, 1 vaga de garagem, próximo ao Colégio Expressão, Rua Oswaldo Cruz. R\$ 550.+ taxas. F: (45) 99981-4704 c/ Claudete. CI-177420.

ALUGO APARTAMENTO

Ed. Por do Sol, frente p/ lago, 2 quartos, garagem, internet coletiva. R\$ 500. F: (45) 9912-4486. CI-145790.

APARTAMENTO

Apto Res. Bariloche, 3 qtos e d+ dependências, totalmente reformado, R\$ 160.000, pode ficar locado, 99966-6699 CRECI 3999. CI-177468.

APARTAMENTO

Apto Res. Cascavel, térreo, 3 qtos e d+ dependências, reformado com cozinha planejada, R\$ 180.000, pode ficar locado, 99966-6699 CRECI 3999 CI-177469.

APARTAMENTO

Apto Res. Cascavel, térreo, 3 qtos e d+ dependências, reformado com cozinha planejada, R\$ 180.000, pode ficar locado, 99966-6699 CRECI 3999 CI-177478.

APARTAMENTO

Apto Res Colina Verde, Rua Rafael Picolli, Região do Country, c/ suíte + 2 quartos, piscina, elevador, salão

de festas, garagem coberta, portão eletrônico, interfone, área verde, (totalmente mobiliado) R\$295.000,00, tratar, 99966-6699, creci 3999 CI-177470.

APARTAMENTO CENTRO

141m², sendo 99,50 útil, 3 quartos, 2 WC, demais dependências, 1 vaga. R\$ 220.000. F: (45) 3225-2540/ 99972-3834. www.gersonparanhos.com.br Creci 7297 CI-177442.

APARTAMENTO CENTRO

Vendo apartamento Ed. Valentina, Rua Antonina, com duas vagas de garagem, semi-mobiliado, valor R\$ 485.000 F: (45) 99966-4307. CI-177489.

APARTAMENTO CENTRO

Vendo excelente apartamento, semi-mobiliado, c/ 208m² de área total, prédio com elevador, suíte, 02 quartos, sala de estar/jantar, cozinha, lavanderia, 02 bwc, 03 sacadas, 02 vagas de garagem, salão de festa com churrasqueira R\$ 524.000 F: (45) 99966-4307 CI-177487.

APARTAMENTO CENTRO

Vendo excelente apartamento, na Rua Souza Naves à 03 quadras da Av. Brasil, com 141,85m² de área total e 100m² de área útil, 03 qtos, 02 bwc, sala de estar/jantar, cozinha, lavanderia, escritório, depósito, 01 vaga de garagem, apartamento reformado, cozinha com móveis planejado, roupeiros nos quartos, escritório mobiliado R\$ 259.000 F: (45) 99966-4307. CI-177488.

SERAFIM VENDE

Apartamento, 02 quartos, no Cidade Verde, ótima localização, 01 vaga de garagem apenas R\$ 115.000 F: (45) 3035-2714/99922-7904 - Willian CI-177445.

SERAFIM VENDE APART

Maria Luiza, próx Beal da Carlos Gomes, aprox 86m², 2 qtos, demais depend, 2 vagas. R\$ 230.000. F: (45) 3035-2714/ 99922-7904 Creci 19806f. CI-177459.

AONDE FOR,
VÁ DE YAMAHA.



FACTOR 125 2017

VERSÕES A PARTIR DE:

R\$ 339,00
SEM ENTRADA

VALOR A VISTA R\$7.890,00

Av. Brasil, 2262
São Cristovão - Cascavel - PR
45 - 2104-3707

IMAGEM MERAMENTE ILUSTRATIVA

Imobiliário

imobiliario@oparana.com.br

01 - O Paraná Domingo, 23/07/2017

1977

CONSTRUTORA.JL
WWW.CONSTRUTORA.JL.COM

**NO PASSADO
CASCAVEL
NOS ACOLHEU,
PARA JUNTOS
CONSTRUÍRMOS
O FUTURO.**



CLAUDIO CESAR KUSS LEILOEIRO OFICIAL **GRANDE LEILÃO** PRESENCIAL E ONLINE

LOCAL: RUA JOÃO LUNARELLI, 2095 - CIC - CURITIBA/PR.

DIA 25/07 TERÇA 10H00

VISITAÇÃO SEGUNDA 09H00 ÀS 17H30 TERÇA DAS 08H30 ÀS 10H00

INFORMAÇÕES EDITAL E FOTOS www.claudiolleilao.com.br

41-3012-4300 CLAUDIO CESAR KUSS LEILOEIRO OFICIAL

IMPORTADOS: ELANTRA; AUDI A4; MB C230; 9 CITROEN C4; RANGER; CARNIVAL; PICANTO; SPORTAGE; LIFAN 620; FOCUS; 2 PEUGEOT 307/308; SYMBOL; SPACEFOX; DISCOVERY; SENTRA; FREELANDER.

AUTOMÓVEIS: 52 FIAT; 49 GM; 46 VW; 35 RENAULT; 11 FORD; 8 PEUGEOT; 4 CITROEN; 2 AUDI; 2 HYUNDAI; 2 MMC; 2 HONDA; 2 TOYOTA; NISSAN. **UTILITÁRIOS:** 4 SAVEIRO; 2 L200; 2 MONTANA; 2 GM S10; KOMBI; CORSA; F250; FIORINO. **MOTOS:** 19 HONDA; 2 YAMAHA; 2 SUZUKI; KASINSKI. **DIVERSOS:** ROLO MULLER AP23; AR FISIOTERAPIA CRYOSULP; PARA ESTÉTICA I-LIPO; METALPRINT SPEED 60. **SEMI-REBOQUES:** REB FACCHINI-IR CF 01; SR LIBRELATO CACAENCR 3E 13; SR FACCHINI SRF PC CH TEINER 09; SR RODOVIA CFCs SR2E CF 06. **CAMINHÕES:** VOLVO FH12 380 6X2T 06; VW 19.370 CLM T 4X2 10; VOLVO FM12 340 4X2T 06; VW 13.130 CA 86; FORD F350 G CA 05; VW 40.300 01; IVECO STRALISHD 570S38TN 07; MB 1728 S 04; SCANIA K113 CL 4X2 360 96; VW 19.390 CTC 4X2 12.

JÚLIO CÉSAR Leiloeiro Oficial **São José dos Pinhais - PR**

Leilão - Bancos e outras Empresas

VEÍCULOS INTEIROS E SINISTRADOS E ALGUMAS SUCATAS SEM DOCUMENTOS

Dia: 28 de abril de 2017 às 10 horas

Local: Rua Vanderlei Moreno, 9.850 - Bairro Borda do Campo

Visitação: dia 27 das 9 às 16 horas no local do leilão

Condições de pagamento: 100% no ato da arrematação mais 5% do total como comissão do leiloeiro

Informações: Tels.: (41) 3302-6464 - (11) 2464-6464 - www.sodresantoro.com.br

Júlio César Alves Ribeiro - Leiloeiro Oficial - Jucepar nº 635

V. MORETTI VENDE
Apartamento Res. Palmeiras, Rua Cipreste, 237, Pq. Verde, 2 quartos, sala 2 ambientes, cozinha c/ armário, área de serviço, bwc, 1 vaga de garagem. R\$ 125.000. F: (45) 3322-1515 CRECI 3149 J. CI-173120.

V. MORETTI ALUGA
Barracão, Centro - Rua Presidente Kennedy 970, aproximadamente 1.300m² sob terreno de aproximadamente de 3000m² R\$ 9.000,00. F: (45) 3322-1515 CRECI 3149 J. CI-173114.

V. MORETTI ALUGA
Apart Ed Roma, Tropical, Juscelino Kubitschek, quarto, sala, coz. c/ armários, área de serviço, 1 vaga de gar. R\$ 650. F: (45) 3322-1515 CRECI 3149 J. CI-173119.

V. MORETTI ALUGA
Sobrado p/ fins comerciais, Centro, Rua Presidente Kennedy, nº493, com aprox. 304m², c/ 02 suítes, 02 quartos, 02 salas, cozinha, lavabo, edícula c/ 01 quarto, sala e banheiro, 02 vagas de garagem cobertas e várias vagas de estacionamento no terreno R\$4.000. F: (45) 3322-1515 CRECI 3149 J. CI-173115.

V. MORETTI VENDE
Apart. Centro, 2 suítes, 2 qtos, sala 2 amb, coz. planejada, área de serviço e depend. de empregada, 2 vagas de gar, área de lazer completa. R\$ 980.000. F: (45) 3322-1515 CRECI 3149 J. CI-173121.

V. MORETTI VENDE
Apartamento Ed. Casablanca, Rua Mato Grosso, centro, suite, 2 quartos, sala, cozinha c/ armários, bwc social, depend. de empregada, área de serviço, 2 vagas de garagem R\$ 480.000. F: (45) 3322-1515 CRECI 3149 J. CI-173116.

VENDE-SE APARTAMENTO
Ed. Abrahan Lincoln - parte paga por R\$ 249.000, saldo devedor assumir diretamente com a construtora. Aceito proposta ou permuta por imóveis do mesmo, menor valor ou materiais de construção/terreno. F: (45) 991334488 CI-177493.

VENDE-SE APARTAMENTO
No Centro, Ed. Itapuã, em frente ao Hotel Bourbon, com 01 suite, sala 02 ambientes, cozinha, lavanderia, lavabo e 01 vaga de garagem. R\$ 170.000. F: (45) 99966-4307. CI-177491.

VENDE APARTAMENTO
49m², 2 qtos, sala, WC, cozinha, lavanderia, salão de festas, playground, reformado, rebaixado em gesso. R\$ 135.000. F: (45) 99914-1500. CI-177424.

Casas

ALUGO SOBRADO
2 qtos, sac., sala, coz. gde, 50m², R\$ 750. e de 03 qtos, 120m² R\$ 900. ambos isento de cond., c/ gar. Próx. ao Shopping Catuai F: (45) 99912-4040 CI-176929.

CASA COUNTRY
Excelente casa em condomínio fechado, com 02 quartos, sala, cozinha, bwc, garagem, espaço para lazer com churrasqueira, localização privilegiada e segura R\$ 195.000 aceita-se financiamento F: (45) 99966-4307. CI-177485.

SERAFIM VENDE CASA
No Cidade Verde, ótima localização, com aprox. 105m², sendo 01 suite, 02 qtos, demais dependências. área de lazer, fino acabamento, por apenas R\$ 360.000. F: (45) 99922-7904 Willian Serafin Creci19806f CI-177443.

SERAFIM VENDE CASA
Pq. São Paulo, 116m², fino acab, sobra de terreno no fundo, espaço p/ 3 carros. R\$ 460.000. F: (45) 3035-2714/ 9922-7904 Creci 19806f. CI-177448.

SERAFIM VENDE CASA
Na Região do Roma, 80m², com terreno de 12x30, ótima localização por apenas R\$ 260.000 F: (45) 99922-7904 Willian Serafim Creci 19806f. CI-177456.

SERAFIM VENDE CASA
No Cidade Verde, ótima localização, com aprox. 105m², sendo 01 suite, 02 qtos, demais dependências. área de lazer, fino acabamento, por apenas R\$ 360.000. F: (45) 99922-7904 Willian Serafin Creci19806f CI-177461.

SERAFIM VENDE SOBRAD
Vila Dione, aprox 180m², 3 suítes, mais depend, gar coberta pra 3 carros, semi mobiliado. R\$ 530.000. F: (45) 3035-2714/ 99922-7904 Creci 19806f. CI-177434.

SERAFIM VENDE SOBRAD
Região do Porto Seguro de 114m², suite c/ hidro, 2 quartos, demais dependências. R\$ 375.000. F: (45) 3035-2714/ 99922-7904 Creci 19806f. CI-177439.

SERAFIM VENDE SOBRAD
No Padovani medindo 141m², sendo 01 suite, 02 quartos com edícula nos fundos, por apenas R\$ 285.000. F: (45) 3035-2714/ 99922-7904 Creci 19806f. CI-177455.

SOBRADO CENTRO
Excelente, ótima localização, semi-novo, suite c/ banheiro, 2 qtos, 3 salas 1 com sacada, cozinha, lavanderia, garagem para dois carros, espaço para festas com churrasqueira, aquecimento a gás,

semi mobiliado. R\$ 630.000. F: (45) 99966-4307. CI-177486.

V. MORETTI ALUGA
Casa p/ fins comercial ou residencial, Rua Curitiba, nº1241, Neva, 02 suítes, 03 quartos, sala, cozinha, banheiro, área de serviço, com 02 edículas com 03 quartos, 02 cozinhas, 02 banheiros e 05 vagas de garagem R\$2.450,00 F: (45) 3322-1515 CRECI3149 J. CI-173118.

V. MORETTI ALUGA
Apto, Centro, Ed. Vitória Régia, Rua Pernambuco 308, suite máster com closet, 02 quartos, 02 salas, cozinha com móveis planejados, banheiro social, área de serviço c/ armários, dep. de empregada, 02 vagas de garagem R\$ 2.000 F: (45) 3322-1515 CRECI 3149 J. CI-173122.

V. MORETTI VENDE
CASA P/ FINS COMERCIAIS: Centro, aprox. 342,46m², terreno 550,25m², suite, 2 qtos, sala estar/jantar, 2 salas TV, 2 bwc, escrit, coz c/ armários, área de serviço, edícula c/ churrasq, gar coberta e 3 sem cobertura. R\$1.650.000 F: (45) 3322-1515 CRECI 3149 J. CI-173117.

VENDE OU TROCA
Casa em Santa Teresa, com 3 quartos, terreno de esquina por R\$180.000 F: (45) 3035-2714/ 9922-7904 Creci 19806f. CI-177447.

VENDE-SE CASA
Localizada na R.Cristovão Colombo, 230, Pioneiros Catarinense. Terreno c/ 450 mts², com uma casa em alvenaria c/ 142m², toda em laje, com 3 qtos, uma suite, banheiro social e gar. para dois veículos. R\$ 480.000. Aceita-se contra proposta.F: (042) 3025-6204 ou (042) 99966-1155 CI-177342.

VENDE FAZENDA
de 80 alq. de frente a BR 277 região de Ibema, com 36 alq. mecanizado por apenas 1.300 sacas por alq., entrada mais 03 anos. F: (45) 99922-7904 Creci 19806f CI-177433.

Kitinetes

ALUGA-SE KINETETE
Fundos, Neva, Rua Manoel Ribas, fundos Muffatão, Kit 02 - c/ 28m². R\$ 360. Kit 01 - c/ 50m² R\$ 440. Sem garagem. F: (45) 9128-5106 c/ Josê. CI-177140.

ALUGO KINETETE
1 Qto., sala, coz., bwc, lavanderia, R\$ 580. isento de condomínio, lptu e lixo, R. Erechim no centro, R. Ponta Grossa e R. Maringá São Cristóvão. F: (45) 9911-8084 Joarez CI-177199.

Ponto Comercial

CONTRATA-SE
Fazenda em Vera Cruz contrata trabalhador rural com experiência em lavoura e pecuária. F: (45) 3225-1168. CI-177109.

EXTRAVIO DE BLOCOS DE NOTA FISCAL
A empresa ZARO & CIA LTDA, CNPJ 04.550.972/0001-00, comunica roubo de blocos de N.F. série F1 de nºs 001 a 150, em branco. Os mesmos ficam sem efeito, cfe B.O. nº 2013/1153558.

IMÓVEL COMERCIAL

Alugo. 220m², Rua Londrina, 2682, Centro prox. Souza Naves F: (45) 99119-7400. CI-177176.

IMÓVEL COMERCIAL

Alugo.Apto 216m², Rua Rio Grande do Sul 844, 1º andar, Centro, R\$ 3.500 F: (45) 99112-9077. CI-177178.

SALA COMERCIAL

Alugo,2 salas, com 300m² cada e 20 vagas de estacionamento, Rua Manaus 2018, Cancelli. R\$ 8.000 cada F: (45) 99112-9077. CI-177177.

V. MORETTI ALUGA

Sala comercial para locação, aprox. 830m², na Avenida Brasil nº.8023-Centro, Cascavel. R\$ 15.000. F: (45) 3322-1515 CRECI 3149 J. CI-173113.

Terrenos

ÁREA 14 DE NOVEMBRO

4.633m², Rua Souza Naves Sul, após o viaduto Petrocon, ao lado da Met. Turmina, R\$ 950.000, aceito carro e parcelamento F: (45)9966-6699 CRECI 3999. CI-177471.

LOTE BARÃO R BRANCO

700m², 17,5x40, comercial, na Av. Barão do Rio Branco em frente a Sarolli, R\$ 1,280.000 c/ prop., ac. imóveis em CItba c/ parte do pgto F: (41) 99856-8535 / (41) 99885-3878 CI-176706.

REGIÃO CENTRAL

Terreno c/ 1050m² (25x42) Rua Vitória, 770 R\$ 1.350.000 F:(45) 99966-6699 Creci 3999. CI-177472.

SERAFIM VENDE

Terreno no Veneza, ótima localização, acima do nível da rua, medindo 12x30. Por apenas R\$ 150.000. F: (45) 922-7904 Creci 19806f. CI-177436.

SERAFIM VENDE

Meio lote no Coqueiral, 6x35, 3 quadras da Av Brasil. Por apenas R\$ 130.000. F: (45) 3035-2714/ 99922-7904/ 99936-4099 Creci 19806f. Serafim. CI-177438.

SERAFIM VENDE

Meio Lotes no Verona, 13,8m de frente por 15m de fundo. Apenas R\$ 65.000. F: (45) 3035-2714/ 99922-7904 Creci 19806f. CI-177441.

SERAFIM VENDE

No Florença, 79m²,01 suite,01 quarto, ótima localização, acima do nível da rua, 02 vagas de garagem. Por apenas R\$ 185.000. F: (45) 3035-2714/ 99922-7904. Creci 19806f www. willianserafim.com.br CI-177435.

SERAFIM VENDE

Terreno, Santa Cruz, medindo 12x30, T.O. 60%, com casa de madeira em cima. R\$ 150.000. F: (45) 3035-2714/ 99922-7904 Creci 19806f. CI-177452.

SERAFIM VENDE 10 ALQ

São Salvador, 8 alqueires mec., c/ benfeitoras, boa de água, 4km do asfalto. R\$ 1.200.000. F: (45) 3035-2714/ 99922-7904/ 99936-4099 Creci 19806f. CI-177451.

SERAFIM VENDE 10 ALQ

São Salvador, 8 alqueires mec., c/ benfeitoras, boa de água, 4km do asfalto. R\$ 1.200.000. F: (45) 3035-2714/ 99922-7904/ 99936-4099 Creci 19806f. CI-177460.

SERAFIM VENDE CASA

Região do Alto Alegre, com aprox. 80m², 01 suite, 02 qtos e grande sobra de terreno. R\$ 120.000. F: (45) 99922-7904 Creci 19806f www.willianserafim.com.br CI-177458.

SERAFIM VENDE CHACARA

São Salvador, 2,1 alq., 700m do asfalto. Apenas R\$ 270.000. F: (45) 3035-2714/ 99936-4099 Creci 19806f www.willianserafim.com.br CI-177440.

SERAFIM VENDE CHÁCARA

Aprox 7 alq. São Salvador, aprox 4,5 alq mec., muito bom de água. R\$ 750.000. F: (45) 3035-2714/ 99922-7904 Creci 19806f. www. willianserafim.com.br CI-177437.

SERAFIM VENDE CHÁCAR

10.000m², 3 km do asfalto, ótima localização, sem benfeitorias. Por apenas R\$ 115.000. F: (45) 3035-2714/ 99922-7904/ 99936-4099 Creci 19806f CI-177453.

SERAFIM VENDE CHÁCAR

2 alq., Santa Tereza, s/ benfeitorias, 7 km do asfalto. R\$ 250.000., aceita-se permutas. F: (45) 99922-7904 Creci 19806f www.willianserafim.com.br CI-177454.

SERAFIM VENDE TERREN

No Alto Alegre, por apenas R\$ 135.000, área total de 154m² com 6,5m de frente, acima do nível da rua T.O. 60%. F: (45) 3035-2714/ 99922-7904 Creci 19806f. CI-177444.

SERAFIM VENDE TERREN

Santa Cruz, 14 x24, acima do nível da rua. Apenas R\$ 180.000. F:(45)3035-2714/ 99936-4099 Creci 19806f www. willianserafim.com.br CI-177450.

SERAFIM VENDE TERREN

02 terrenos juntos, no Siena, sendo esquina e sob esquina por apenas R\$ 110.000 a parte paga e mais parcelas com a loteadora. F: (45) 3035-2714/ 99936-4099 Creci19806f www. willianserafim.com.br CI-177457.

TERRENO CANCELLI

(13x35), 455m2, Rua Alcir da Motta c/ Mal Floriano (preservação permanente) R\$150.000,00 aceito carros e parcelamento, tratar 99966-6699, crefci 3999. CI-177475.

TERRENO JD PALMEIRAS

Rua Tarcílio Wagner, 59, c/ Hercílio Luz 550m², c/ casa de madeira, R\$330.000,00, vindo 50% do terreno,275m2 por R\$170.000,00, aceito carros e parcelamento, 99966-6699 Creci 3999. CI-177473.

TERRENO NO COUNTRY

c/ 962m (17,50x55) Rua Rio Grande do Norte, entre as ruas 13 de Maio e Tiradentes, R\$ 750.000,00, aceita carros e parcelamento, 99966-6699 Creci 3999. CI-177474.

TERRENO PERIOLLO

De esquina, 150m2, (10x15), Rua Horácio dos Reis c/ Toledo, R\$90.000,00, aceito carro e parcelamento, tratar 99966-6699 creci 3999. CI-177477.

TERRENO SANTO ONOFRE

Rua Tupinambás, divisa com o Santa Cruz, 270 m2, (10x27), (preservação permanente),R\$ 90.000,00 tratar 99966-6699, creci 3999. CI-177476.

VENDO

1201 há, prox. Bonito-MS, a 7 km do asfalto, 400 há foi lavoura, R\$15.000.000 facilita pagto F: (67)99971-3855 whatsapp CRECI 2649 CI-177464.

VENDO

104 alqueires pasto prox. a Naviraí MS terra de lavoura a R\$55.000 por alqueires, pega 50% em imóveis em Cascavel-PR F: (67) 99971-3855 whatsapp CRECI 2649 CI-177463.

VENDO

400 há Ribas do Rio Pardo MS, pasto, montada sendo 16 há LARANJA de boa qualidade em plena produção. R\$10.000/hás. F: (67) 99971-3855 whatsapp, CRECI 2649 CI-177465.

VENDO CHACARÁ

No perímetro urbano de Sede Alvorada as margens da BR 467, c/ 23970m², sendo 75m frente BR e 320m Rua Jose Jours c/ pav. asfalto. Tratar c/ Telmo F: (45) 3252-3176 ou 99977-5200. CI-177112.

VENDO TERRENO

Jad. Oliveira, Rua Visc. de Guarapuava, ao lado da Kopp Brindes, (12x55), 660m² R\$660.000. F:(45) 99966-6699 CRECI 3999. CI-177467.

VENDO TERRENO

Jot.Rio Branco(Braz Madeira),com 360m², Rua Rio Bonito R\$ 108.000, ou meio lote por R\$ 55.000. F:(45) 99966-6699 CRECI 3999. CI-177466.

Imóveis Diversos

ALMEIDA IMOVEIS

Vendo Terrenos no condomínio Colina do Lago R\$ 70.000,00 com projetos aprovados para casas e sobrados F:(45) 3035-1468/999105-2161 CRECI J4856 CI-177297.

Empregos

CONTRATA-SE

Mecânico de automóveis com experiência em linha leve - F:(45) 3223-1515. CI-177185.

Diversos

ACABO COM TUDO

Controle de pragas urbanas, baratas, ratos, pulgas, formigas, aranhas, prevenção contra mosquito da dengue, orçamento sem compromisso. Garantia comprovada. F. 3222-9319 Whatsapp 45 99929-2068 c/ Nelson CI-176522.

AGORA NO PARANÁ

Brasil Sul Investigações, contato Ragnar F: (45) 99970-5114 CI-177011.

BARRACÕES PRÉ-MOLDADO

Procuo parceria com empresas competentes que fabriquem e montem 17 galpões na Região do Campos Gerais F: (42) 99917-7905 CI-177308.

CASA DE MASSAGEM

É com nossas mãos que passamos o amor do nosso trabalho. Atendimento c/ serviço de massagem de acordo com sua necessidade. F: (45)99862-9842 (whatsapp). CI-177267.

MASSAGEM

Estimulante, estresse, cansaço, relaxamento corporal e tantrica c/ sala climatizada central. Só c/ agendamento, melhor preço e qualidade no atendimento. F: (45) 99819-3352 CI-177079.

MASSAGEM RELAXANTE

Relaxante, dores musculares e algo mais, ambiente climatizado. F: (45) 99802-3076 CI-177238.

MASSAGEM RELAXANTE

Para stress, cansaço, dores musculares, atendimento em ambiente climatizado, com horário marcado. F



Curta nossa Fan Page e compartilhe as novidades.

Fique por dentro dos lançamentos do mercado imobiliário, com conteúdos sempre atualizados.



APARTAMENTOS EM CONSTRUÇÃO

= ED. ELEGANCE. APTOS - Rua Dom Pedro II esq. Mato Grosso - CENTRO. - R1 - 16.347 - 2013 (02 APTº POR ANDAR). Com (240,02M² 02 vagas de garagem) - 01 suíte, 02 quartos, bwc social, sala p/2 ambientes c/, churrasqueira, lavabo, cozinha, área de serviço, bwc, área comum com piscina, salão de festa com espaço gourmet, Hall decorado, cameras segurança, medidor água individual poço artesiano. (LANÇAMENTO).

= ED. PRIVILEGE. APTOS 5º ANDAR - Rua Mato Grosso - CENTRO. - R1 - 062.178-2010

(02 APTº POR ANDAR). Com (294,31M² 02 vagas de garagem). 01 suíte máster, closet, 02 suítes, sala estar / jantar / espaço gourmet, sacada, lavabo, cozinha, lavanderia, dep. de empregada - Área comum c/ piscina adulto, piscina infantil, deck, Play Ground, fitness, sauna mini-quadra, salão de festas, cozinha gourmet, churrasqueira, sala de jogos, bicicletário.

= ED. SPLENDORE. APTOS - Rua Pedro Ivo - CENTRO. - R1 - 75.770 - 2012

(04 APTº POR ANDAR). Com (154,488,02M² 02 vagas de garagem) - 01 suíte, 02 quartos, Bwc social, sala p/2 ambientes c/ churrasqueira, cozinha, lavanderia. Área comum Hall decorado, salão de festa c/ cozinha, sala de jogos, piscina c/ deck, churrasqueira, poço artesiano.

= ED. ABSOLUTE. APTOS - Rua Carlos de Carvalho - CENTRO. - R1 - 79.563-2014

(06 APTº POR ANDAR) - (DUAS OPÇÕES DE PLANTAS). 02 quartos, Bwc social, sala / cozinha / lavanderia. vaga de garagem. Área comum Hall decorado, 03 elevadores, salões de festa, churrasqueira e outros atrativos. EXCELENTE LOCALIZAÇÃO.

APARTAMENTOS

= ED. CONTEMPORANEAU. APTO 101- R. Carlos de Carvalho, 3480 esq. -CENTRO.

Com 284,702M². 01 suíte, 02 quartos, bwc social, sala p/ 2 ambientes c/ espaço Gourmet, com terraço, lavabo, cozinha, lavanderia, 02 vagas de garagem, depósito.

= ED. CONTEMPORANEAU. APTO 102- R. Carlos de Carvalho, 3480 esq. -CENTRO.

Com 337,989M². 01 suíte, 02 quartos, bwc social, sala p/ 2 ambientes c/ espaço Gourmet, com terraço, lavabo, cozinha, lavanderia, 02 vagas de garagem, depósito.

= ED. CONTEMPORANEAU. APTO 201- R. Carlos de Carvalho, 3480 esq. -CENTRO.

Com 241,699M². 01 suíte, 02 quartos, bwc social, sala p/2 ambientes c/ espaço Gourmet, balcony, lavabo, cozinha, lavanderia, 02 vagas de garagem, depósito.

= ED. INFINITY. APTOS - Rua Mato Grosso - CENTRO.

Com 164,271M². 01 suíte, 02 quartos, Bwc social, sala p/ 2 ambientes c/ churrasqueira, cozinha, lavanderia. 02 vagas de garagem.

= ED. COUNTRY VILLE RESIDENCE. APTOS - R. Jorge Samways. - FOZ DO IGUAÇU - R2 -6012-1998
Com 425,312M², c/ 03 vagas de garagem

= ED. PORTO GENOVA. APTO 500 -Av.Visconde de Guarapuava, 4629 -CURITIBA-PR.

Com 602,02M². 01 suíte máster (closets e bwcs feminino/ masculino), 02 suítes, terraço, rouparia, home Office, área social ampla c/ hall(galeria), sala jantar, cristaleira, living integrado ao estar íntimo/ jardim de inverno, lavabo, copa c/ estar, churrasqueira (individual, cozinha espaçosa, lavanderia c/ quarto de secagem e varal, 02 dep. de empregada, 04 vagas de garagem, depósitos

= ED. GEMINI II. APTO 15º ANDAR- Rua São Paulo, 789 -CENTRO.

Com 240,02M². 01 suíte máster, 02quartos, Bwc social, sala p/ 2 ambientes c/ sacada, lavabo, sala jantar c/ sacada e churrasqueira, cozinha, lavanderia, dep. de empregada, 02 vagas de garagem. R\$ 800.000,00.

= ED. PRIVILEGE I. APTO 1102 - Rua Mato Grosso, 2687 - CENTRO.

Com 304,14M². 01 suíte máster c/ closet, 02 suítes, sala p/ 3 ambientes c/ sacada e Churrasqueira / pia, lavabo, cozinha, lavanderia - dep. de empregada, 02 vagas de garagem.

= ED. AÇORES. APTO 902 - Rua Visconde de Guarapuava - CENTRO.

Com 286,02M². 03 suítes (mobiiladas), sala TV / estar / jantar, lavabo, sacada c/ churrasqueira, cozinha e lavanderia (mobiiladas), dep. de empregada (mobiilada), 03 vagas de garagem. R\$1.250.000,00.

= ED. METROPOLIS. APTO 7º ANDAR - Av. Atlântica, 770- BALNEÁRIO CAMBORIÚ

Com M² 494,87. 01 suíte máster c/ closet, 02 suítes c/ closets, sala p/ 02 ambientes c/ sacada, sala jantar espaço gourmet, lavabo, cozinha, lavanderia, dep. de empregada, 04 vagas de garagem. (DECORADO - MOBILIADO "MÓVEIS SIERRA").

= ED. RESID. BARONI - Rua Érico Veríssimo - ALTO ALEGRE. Aptos com 119,297M². 01 suíte, 01 quartos, Bwc social, sala p/2 ambientes, cozinha, lavanderia. 01 vaga de garagem. Aptos térreos com 139,527M² c/ terraço e churrasqueira. (Tem opção de compra de mais 01 vaga de garagem)

= ED. FOREST PARK RESIDENCE. APTO 804 BL II- Rua Jerusalem, 120 - JD. LAGO - LONDRINA - PR. Com 127,57M². 01 suíte, 02 quartos, sala p/ 02 ambientes c/ sacada, cozinha, lavanderia, 01 vaga de garagem. R\$320.000,00. (TROCA POR IMÓVEL EM CASCAVEL)

= ED. GERALDO MARQUES SARAIVA - (COBERTURA DUPLEX - MOBILIADO). Rua Mato Grosso, 1789 -CENTRO. Com 366,39M². 01 suíte c/ closet/ sauna, escritório, salão de jogos, Bwc social, sala jantar, cozinha, lavanderia, salão de festa amplo, 04 vagas de garagem. R\$1.800.000,00.

= ED. GRAND VILLE. APTO 601- Rua Minas Gerais, 2287 - CENTRO. Com 183,45M². 01 suíte máster, 02quartos, Bwc social, sala p/ 2 ambientes c/ sacada e churrasqueira, cozinha, lavanderia, dep. de empregada, 02 vagas de garagem. R\$500.000,00.

= ED. RESID. FAMILLY. APTO 13 BLOCO 01 - Rua Osvaldo Cruz, 2992 - CENTRO. Com 80,02M². 01 suíte c/ hidro, 01 quarto, Bwc social, sala p/ 02 ambientes, cozinha, lavanderia, 01 vaga de garagem. R\$250.000,00.

= ED. RESID. FAMILLY. APTO 13 BLOCO 02 - Rua Osvaldo Cruz, 2992 - CENTRO. Com 80,02M². 03 quartos, Bwc social, sala p/ 02 ambientes, cozinha, lavanderia, 01 vaga de garagem. R\$250.000,00.

= ED. RESID. FAMILLY. APTO 22 BLOCO 04 - Rua Osvaldo Cruz, 2992 - CENTRO. Com 80,02M². 03 quartos, Bwc social, sala p/ 02 ambientes, cozinha, lavanderia, 01 vaga de garagem. R\$250.000,00.

= ED. TORRE DE LYONI. APTO 6º ANDAR- Rua Recife, 1042 - CENTRO. Com 115,02M². 01 suíte, 02 quartos, Bwc social, sala p/ 2 ambientes c/ sacada(fechada), cozinha, lavanderia, 01 vaga de garagem.(tela nas janelas - gesso - pisos laminados e porcelanato - portas laqueadas). R\$ 350.000,00

= ED. RESID. OESTE. APTO 31 BLOCO 03 - Rua Das Palmeiras, 1.090 - JD. COQUEIRAL Com 80,03M². 03 quartos, Bwc social, sala p/02 ambientes, cozinha, lavanderia.

= ED. WAY POINT. APTO 9º ANDAR - Rua Recife, 1.000 - CENTRO. Com 204,02M². 01 suíte máster, 03 quartos, Bwc social, sala p/ 02 ambientes c/ sacada churrasqueira / pia, lavabo, cozinha, lavanderia, bwc de serviço, 02 vagas de garagem. (Ficam armários cozinha, lavanderia e bwc - Box Blindex)

= ED. IMPERATRIZ. APTO - Rua Olavo Bilac, 1319 - CENTRO. Com 257,02M². 01 suíte máster, 03 quartos, Bwc social, sala p/ 3 ambientes c/ sacada fechada, Blindex, lavabo, cozinha, lavanderia, dep. de empregada, depósito, 02 vagas de garagem. (APTO MOBILIADO- AR SPLIT - PISO LAMINADO E GRANITO). R\$850.000,00.

= ED. CASA BELLA. APTO 302 (DUPLEX)- R. Mato Grosso, 2002-CENTRO. Com 274,02M². 01 suíte c/sacada(fechada blindex), 02 quartos, bwc social, sala Tv sala p/2 ambientes c/ sacada (fechada blindex), lavabo, cozinha c/ armários, lavanderia, dep. de empregada, 02 vagas de garagem.

= ED. MONTE CASTELO. APTO 1202 - Rua São Paulo, 921 - CENTRO. Com 180,02M². 01 suíte, 02 quartos, Bwc social, sala p/2 ambientes c/ sacada, cozinha, lavanderia, dep. de empregada, 01 vaga de garagem. R\$550.000,00.

= ED. PRIME TOWER RESIDENCE. APTO - Rua Marechal Deodoro, 3604 - CENTRO. Com 141,56M². 01 suíte, 02 quartos, Bwc social, sala p/02 ambientes c/ sacada e churrasqueira / pia, cozinha, lavanderia, 02 vagas de garagem. R\$420.000,00.

= ED. CURITIBA RESIDENCE. APTO 605 - Rua Curitiba, 1591 - NEVA Com 142,79M². 01 suíte, 02 quartos, Bwc social, sala p/02 ambientes sacada Gourmet, cozinha, área de serviço, 02 vagas de garagem. R\$406.951,50.

= ED. ISLA BELIZE. APTO 701 - Rua Belo Horizonte, 1758 - NEVA Com 170,33M². 01 suíte, 02 quartos, Bwc social, sala p/ 02 ambientes c/ sacada e churrasqueira / pia, cozinha, área de serviço, 02 vagas de garagem. R\$442.858,00.

= ED. GEMINI I. APTO 15º ANDAR- Rua São Paulo, 769 - CENTRO. Com 264,02M². 01 suíte máster, 01 suíte, 02quartos, Bwc social, sala p/ 2 ambientes c/ sacada, lavabo, sala jantar c/ sacada e churrasqueira, cozinha, lavanderia, dep. de empregada, 02 vagas de garagem. R\$1.150.000,00.

= ED. PREMIER. APTO 7º ANDAR - Rua Mato Grosso - CENTRO. Com 276,1087m², 01 suíte máster, 01 suíte, 01 quarto, Bwc social, sala estar, sala jantar c/ sacada e churrasqueira, lavabo, copa, cozinha, lavanderia, Bwc de empregada, 03 vagas de garagem. (armários na suíte master, quarto, cozinha e lavanderia - sala c/ estante - copa c/ painel - bwc c/ armários e Box).

= ED. SHERATHON, APTO 52 - Rua Rio de Janeiro, 1626 - CENTRO. Com 100,23M². 03 quartos, Bwc social, sala estar / jantar c/ sacada, cozinha, lavanderia. 01 vaga de garagem. R\$280.000,00

= ED. RESID. BREMER. APTO 12 BLOCO A - Rua PIO XII - NEVA Com 114,02M². 01 suíte, 02 quartos, Bwc social, sala p/02 ambiente, cozinha, lavanderia, 01 vaga de garagem. R\$199.000,00.

= ED. MONTE REAL. APTO 22 - 2º ANDAR - Rua Castro Alves, 2215 -CENTRO. Com 176,866m², 01 suíte c/ hidro (mobiilada), 02 quartos (um mobiilado), Bwc social, sala p/ 02 ambientes, sacada fechada/ janela (Blindex), cozinha(mobiilada. Geteins/ fogão e maquina lav. louça), lavanderia (mobiilada), dep. de empregada, 01 vaga de garagem. (02 ap. ar condicionado - bwc c/ Box e armários - pisos laminado e porcelanato).

= ED. LAGOA DA PAMPULHA. APTO 602- Rua Belo Horizonte, 1215 - CENTRO. Com 167,02M². 01 suíte, 02quartos, Bwc social, sala p/2 ambientes c/ sacada e churrasqueira / pia, cozinha e lavanderia (mobiiladas), 02 vagas de garagem. R\$600.000,00.

= ED. TORRE DE LYON II. APTO 602 ANDAR- Rua Recife, 1042 - CENTRO. Com 115,02M². 01 suíte, 02 quartos, Bwc social, sala p/2 ambientes c/ sacada, cozinha, lavanderia, 01 vaga de garagem. (estante / painel na sala, armário suíte, escrivaninha no quarto, armários na cozinha e lavanderia - Bwc c/ armário e Box - piso laminado) R\$350.000,00.

= ED. BRISTOL. APTO 91 - Rua Paraná, 2465 -CENTRO Com 130,0866M². 01 suíte, 02 quartos, Bwc social, sala p/ 02 ambiente c/ sacada, cozinha, lavanderia, 01 vaga de garagem, (MOBILIADO). R\$400.000,00.

RESIDENCIAL GREEN TOWN

= CONDOMINIO COM 13 SOBRADOS - Rua Erva Mate, 318. RECANTO TROPICAL - R1 51.737- 2013.

Com 128,23M², 01 suíte, 02 quartos, bwc social, sala p/ 2 ambientes, lavabo, sala jantar / cozinha - área de serviço.

RESIDÊNCIAS

= RESID. ALVENARIA - Marina Doce Vida - BOA VISTA DA APª. Com 260,02M², Lote c/ 2.058,04M². 02 suítes, 01 quarto, Bwc social, sala estar, sala TV, sala jantar, cozinha c/ armários, lavanderia, dep. de empregada, varanda grande c/ churrasqueira garagem p/ 2 carros coberta, (piscina). R\$1.250.000,00.

= RESID. MISTA - Rua Souza Naves, 2515 - PARQUE SÃO PAULO. Lote nº0022, Quadra nº 001, com 455,02M². R\$ 550.000,00.

= SOBRADO - Praça Padre Cassimiro Chichon - JD. MARIA LUIZA. Com c/ 355,02M². Lote c/ 455,02M² - 01 suíte máster, 03 suítes, 01 quarto c/ sacada - rouparia, sala estar, sala jantar, lavabo, espaço gourmet - cozinha, lavanderia, sauna - dep. de empregada, garagem p/ 03 carros. (ficam todos os móveis fixos - depósito - poço de luz - piscina aquecida - alarme - portão eletrônico - cerca elétrica - poço semi artesiano).

= RESID. ALVENARIA (MOBILIADA) - Marina Doce Vida I - BOA

VISTA DA APª. Com 692,62M², Lote c/ 5.833,02M². 01 suíte máster, 06 suítes, sala íntima / TV, sala p/ 04 ambientes, cozinha, lavanderia, dep. de empregada, varanda c/ churrasqueira, sala de jogos - garagem p/ 2 carros, (ar condicionado - piscina - depósito - pomar -)

= SOBRADO - Rua Estanislau Cidral, 246 - ALTO ALEGRE. Com c/ 141,10M² - Lote c/ 140,90M². 01 suíte c/ closet e varanda, 002 quartos, Bwc social, jardim de inverno, sala estar, sala jantar, lavabo, cozinha, área de serviço, churrasqueira, garagem p/ 2 carros(01 coberta). R\$390.000,00.

= SOBRADO - Rua Terra Roxa, 1329 - REGIÃO DO LAGO I. Com c/ 422,02M². Lote c/ 511,4,02M² - 01 suíte máster, 02 suítes simples (uma c/ sacada), sala estar / TV /jantar (estar c/ mobília), lavabo, cozinha e lavanderia (mobiiladas), salão de festas (grande) c/ churrasqueira, Piscina aquecida, Spa, Academia, garagem p/ 04 carros(duas cobertas). R\$1.750.000,00.

=SOBRADO - Rua Pernambuco, 2269 esq. c/ Flamboyant - CENTRO. Com c/ 128,02M² - Lote c/ ,02M². 01 suíte c/ hidro, 02 quartos, Bwc social, 02 sacadas, sala, estar / Tv, lavabo, adega, cozinha, lavanderia, garagem p/ 02 carros c/ churrasqueira. (ficam todos os móveis fixos e ar-condicionado) . R\$550.000,00.

= SOBRADO - Rua Cipreste, 637 - CONDOMINIO PORTAL DO VALE. Com c/ 327,85M² - Lote c/ 2.057,58M². 01 suíte master c/ sacada e clouse, 02 quartos (um c/ sacada), bwc social, sala estar, lavabo, escritório, Home Theater, sala jantar, cozinha e área de serviço(planejadas), Bwc serviço, = EDICULA com espaço Gourmet / churrasqueira, garagem p/ 02carros, depósito. R\$3.100.000,00

= SOBRADO(TRES NIVEIS) - Rua Visconde do Rio Branco, 1725 - NEVA. Com c/ 360,02M². Lote c/ 595,02M² - 01 suíte máster c/ varanda, 02 demi suítes, 01 quarto, bwc social, sala c/ lareira (gás lenha), sala estar, escritório, Bwc, sala tv, sala jantar c/ varanda churrasqueira / forno pizza e cascata, cozinha e lavanderia, garagem p/ 02 carros. (piscina fibra 9x3,5), cerca elétrica, portão eletrônico, sistema de captação de água, câmeras). R\$1.800.000,00.

= RESID. MISTA - Rua Salgado Filho, 1869 - CENTRO. Com c/ 375,51M² - Lote c/ 1.100,02M². 01 suíte, 03 quartos, Bwc social, sala p/ 02 ambientes, sala Tv, escritório, sala jantar, cozinha, lavanderia, dep. de empregada, garagem, depósito. R\$1.800.000,00.

= SOBRADO - Estrada Pecheck - Marina Doce Vida (Divisa com a Planar / Marinas Comercial) - BOA VISTA DA APª. Com 250,02M², Lote c/ 3.000,02M². 01 suíte, 03 quartos, Bwc social, sala estar / TV / jogos / jantar, lavabo, cozinha, lavanderia, garagem p/ 2 carros, (móveis fixos - lareira - poço artesiano com água 8,75 PH). R\$700.000,00.

= RESID. ALVENARIA - Rua Arquitetura, 478 - JD. UNIVERSITÁRIO. Com c/ 230,02M² - Lote c/ 468,02M². 01 suíte, 02 quartos, Bwc social, sala p/ 02 ambientes, cozinha, lavanderia, garagem p/ 3carros, (01 coberta) = EDICULA (moveis na suíte, sala e cozinha planejada - com sobra de terreno). (ACEITA APARTAMENTO ATÉ R\$200.000,00 COMO PARTE DE PGTO). R\$ 600.000,00

SOBRADO - Rua Afonso Pena, 2630 (EM COND. COM 04 SOBRADOS.) - CENTRO. Com c/ 226,34M² - Lote c/ 389,153M². 01 suíte c/ sacada, 02 quartos c/ sacadas, Bwc social sala TV / jantar, lavabo, escritório, cozinha, lavanderia, dep. de empregada, despensa, depósito, churrasqueira, garagem p/ 2carros, (ficam móveis sob medida - ar condicionado, cortinas - Cond. com piscina - cerca elétrica - portão eletrônico - câmaras). R\$900.000,00.

IMÓVEL COMERCIAL OU RESIDENCIAL

= IMÓVEL. ALVENARIA - Rua Uruguai, 969 - ALTO ALEGRE. Com 283,59M², Lote c/ 690,02M². (01 Sala ampla p/ recepção com 02 banheiros, amplo corredor de acesso para as 08 salas (de vários tamanhos), banheiro, sob solo garagem).

CONDOMÍNIO HORIZONTAL

= COND. RESID. MARINA DOCE VIDA II: (LANÇAMENTO) TERRENOS individuais na beira do lago de Salto Caxias; perfeito p/ pratica de esportes náutico; com infra-estrutura completa. Rua pavimentada, esgoto, iluminação, telefone, quadra de esporte, garagem para barcos, água natural.

TERRENOS

= TERRENO - Rua Antonio Mattei - JD. PIOVESAN. Lote nº 13, Quadra nº 10. Com 301,02M². R\$150.000,00.

= TERRENO - COND. LAGO DOURADO. Lote nº 17. Quadra nº 01 Com 1.000,02M². R\$890.000,00.

= TERRENO - COND. RESID. GRAMADO II - SÃO CRISTÓVÃO. Lote nº 11. Quadra nº 08 Com 459,56M².

= TERRENO - Av. Brasil - JD. SANTO ONOFRE. Lote nº 03, Quadra nº 24. Com 360,02M². R\$300.000,00.

= TERRENO - COND. RESID. GOLDE GARDE - REGIÃO DO LAGO. Lote nº 10. Quadra nº 04 Com 740,02M².

= TERRENO - COND. RESID. GOLDE GARDE - REGIÃO DO LAGO. Lote nº 14. Quadra nº 05 Com 740,02M².

= TERRENO - Rua Pio XII esq. R Cassiano J. Fernandes - JD. PIO XII, NEVA. Lote nº 15-A, Quadra nº 05. Com 1.025,3600m².

= TERRENO - COND. MARINAS DOCE VIDA I - Bao Vista da Aparecida. Lote nº 30. Com 1.100,02M². R\$180.000,00.

= TERRENO - COND. RESID. TREVISÓ. Lote nº 07. Quadra nº 06 Com 600,02M².

DIGISTAR
PAIXÃO POR INOVAR

PABX Digistar liga você à novas oportunidades!

SOLUÇÕES QUE GERAM ECONOMIA

- PABX com até 482 portas;
- Tecnologia Digital e IP;
- Roteador Básico ou Avançado;
- Módulo GSM integrado;
- Consulta Portabilidade;
- Gerenciamento e Diagnóstico Remoto;
- Software de Gestão: Virtual Key System e muito mais.

flextel
soluções

Flextel Soluções.
Rua Cassiano Jorge Fernandes 1068
Parque São Paulo - Cascavel- PR
Fone (45) 3225-1033

acesse e fique por dentro

www.oparana.com.br

twitter.com/o_parana

facebook.com/JornalOParana

siteoparana@oparana.com.br

O Paraná
Jornal de Fato

45. 3321-1000

Você e o Jornal de Fato: a integração perfeita!

twitter.com/o_parana

facebook.com/JornalOParana

siteoparana@oparana.com.br

O Paraná
Jornal de Fato
www.oparana.com.br

As páginas de O Paraná compõem o mais completo registro da história do Oeste paranaense.

Lava Car Pingo D'Água
3223-6699

Especializado em HIGIENIZAÇÃO A SECO

Há 15 anos cuidando do seu veículo

A partir de **R\$ 129,00**

- Teto • Cintos • Painel • Estepe • Bancos • Tapetes • Carpete
- Porta-Malas • Forro de porta • Embaixo dos Bancos

EspeTOflex
Espeto giratório à pílha
Cascavel

Distribuidor exclusivo para Cascavel e Região

TIM (45) 9988-3377 Vivo (45) 9125-3377
www.espetoflexcascavel.com.br

Rua Vitória, 770 - Cascavel www.lavacarpingodagua.com.br

ESTADO DO PARANÁ
MUNICÍPIO DE SÃO MIGUEL DO IGUAÇU

JUSTIFICATIVA

DISPENSA DE CHAMAMENTO PÚBLICO Nº001/2017

O presente documento se trata da **DISPENSA DE CHAMAMENTO PÚBLICO** para formalização de Termo de Fomento com as Organizações da Sociedade Civil que atuam como Entidade de Longa Permanência de Idosos no Município de São Miguel do Iguaçu/PR.

O inciso VI do artigo 30 da Lei Federal nº13.019/2014, alterado pela Lei Federal nº13.204/2015, que regulamenta a questão da dispensa do Chamamento Público, serão vejamos:

Art. 30. A Administração Pública poderá dispensar a realização do chamamento público:

(...)

VI - No caso de atividades voltadas ou vinculadas a serviços de educação, saúde e assistência social, desde que executadas por organizações da sociedade civil previamente credenciadas pelo órgão gestor da respectiva política. (...).

No caso em comento, considerando que a formalização de Termo de Fomento, para consecução de finalidade de interesse público e recíproco que envolve a transferência de recursos à referida instituição, sendo estes de recurso federal (fundo a fundo) para Entidade de Longa Permanência para Idosos, e em conformidade com o art. 30, VI da Lei Federal nº13.019/2014, **defiro** a formalização do **Termo de Fomento**, listado abaixo, sem a realização do Chamamento Público.

Protocolo	Associação da Sociedade Civil	CNPJ	Valor (R\$)
	Lar dos Idosos e Centro Promocional Dom Scalabrini	77.815.322/0001-13	R\$ 27.740,00
TOTAL			R\$ 27.740,00

Encaminhem-se os autos à publicação no Diário Oficial Eletrônico (DOE) para medidas previstas no §1º, art. 32 da Lei Federal nº13.204/2015.

C11178026-E17 Gabinete do Prefeito, aos 19 dias do mês de julho de 2017.

Valdeci Siqueira Lago
Secretário de Administração

Cleudimiro da Costa Dutra
Prefeito Municipal



Gaucha
imobiliária **VENDAS**

FONE: 3225-1233 / 99933-9105 FAX: 3333-8316

RUA PERNAMBUCO, 54 - CENTRO

e-mail: contato@imobiliariagaucha.com.br /
www.imobiliariagaucha.com.br

CASAS, SOBRADOS e APARTAMENTOS

SOBRADO COM 333,00M²

Rua Goiás, Vila Simone, com 01 suíte master, 02 quartos, sala de jantar, sala de estar, escritório, bwc, copa, cozinha, lavabo, sacada, área de serviço, 04 vagas de garagem, aquecimento solar, churrasqueira, salão de festas, semi-mobiliado. R\$ 1.250.000,00, aceita imóvel em Toledo

SOBRADO COM 397M²

Rua Machado de Assis, Região do Lago I, 01 suíte master, 02 suítes, sala de jantar/estar, sala de TV, escritório, bwc, copa, cozinha, lavabo, 03 sacadas, área de serviço, 06 vagas de garagem, aquecimento, churrasqueira, depósito, piscina, salão de festas. valor CONSULTE-NOS

02 CASAS

Rua Presidente Bernardes nº898, casa frente com 90,00m² em alvenaria com 03 quartos, sala estar, bwc, copa, cozinha, área de serviço, casa dos fundos com 100,00m² em madeira com 03 quartos, sala, cozinha bwc, lavanderia. R\$ 500.000,00

CASA COM 420,28M²

Rua PE. Casemiro Cichom, Jd. Maria Luiza, 01 suíte master, 01 suíte, 02 quartos, sala de jantar/ estar, sala de tv, copa, cozinha, lavabo, dep. empregada, área de serviço, 06 vagas de garagem, aquecimento, churrasqueira, piscina, salão de festas, semi-mobiliada, valor (consulte-nos)

SOBRADO CONDOMINIO VELMONT

Com 162,66m², rua visconde do Rio Branco, centro, com 01 suíte, 02 quartos, sala de jantar/estar, bwc, cozinha, lavabo, sacada, área de serviço, 02 vagas de garagem, aquecimento, churrasqueira, salão de festas. R\$ 520.000,00

CASA COM 200,00M²

Rua Hilário Zardim, Jardim Vitória, com suíte máster, 02 quartos, sala de jantar/estar, bwc, copa, cozinha, lavabo, área de serviço, 03 vagas de garagem, aquecimento, churrasqueira, semi-mobiliado. R\$ 1.300.000,00

SOBRADO RUA SIBIPIRUNA

Jd. Tropical, 01 suíte máster, 02 quartos, sala de jantar/estar, sala de TV, escritório, copa, cozinha, lavabo, área de serviço, 03 vagas de garagem, aquecimento, churrasqueira, depósito, piscina, semi-mobiliado. R\$ 850.000,00

SOBRADO

Rua Voluntários da Pátria, Country, com 119,00m², 01 suíte, 02 quartos, sala de jantar/estar, sala de TV privativa (andar superior) bwc, cozinha, sacada, área de serviço, 02 vagas de garagem. R\$ 530.000,00

SOBRADO

Rua Presidente Bernardes, com 350,00m², 01 suíte máster, 03 quartos, sala de jantar, sala de estar, sala de TV, escritório, copa, cozinha, lavabo, sacada, dep empregada, área de serviço, 04 garagens, bwc empregada, aquecimento, churrasqueira, depósito, adega, semi-mobiliado. R\$ 1.400.000,00

CASA NO CONDOMINIO

Porto Feliz, com 94,00m², Rua Marechal Candido Rondon, com 03 quartos, sala de estar, 02 bwcs, cozinha, área de serviço, 02 vagas de garagem, churrasqueira, depósito. R\$ 250.000,00

CASA COM 250,00 M² (TERRENO)

Rua Leonardo Da Vinci, Loteamento Sanga Funda, Brasmadeira, com 02 quartos, sala de TV, bwc, cozinha, área de serviço, gargarem. R\$ 150.000,00

CASA COM 154,00 M²

Rua Flamboyant, Alto Alegre, 01 suíte, 01 quartos, sala de jantar/estar, sala de TV, escritório, bwc, cozinha, lavabo, área de serviço, 02 vagas de garagem, aquecimento, churrasqueira. R\$ 480.000,00

SOBRADO COM 261,20M²

Rua Camara Junior, Jardim Cristal, com 01 suíte máster, 02 demi-suítes, sala de jantar/estar, sala de TV, copa, cozinha, lavabo, sacada, área de serviço, 04 vagas de garagem, aquecimento, semi-mobiliado. R\$ 1.200.000,00.

SOBRADO COM 220,00M²

Rua Afonso Pena, Country, 01 suíte, 03 quartos, sala de jantar/ estar, escritório, bwc, cozinha, lavabo, sacada, área de serviço, churrasqueira, 02 vagas de garagem, aquecimento solar, depósito, semi-mobiliado. R\$ 1.000.000,00

CASA COM 100,00M²

Rua Benjamin Constant, Parque São Paulo, com 01 suíte, 02 quartos, sala de jantar/estar, bwc, cozinha, área de serviço, 04 vagas de garagem, churrasqueira. R\$ 265.000,00

SOBRADO COM 295,42M²

Rua Juraci Antonio Capra, Jd Social, com 01 suíte, 02 quartos, sala de jantar/estar, sala de tv, copa, cozinha, lavabo, sacada, área de serviço, 04 garagens, aquecimento, churrasqueira, semi mobiliado. R\$ 1.300.000,00

SOBRADO COM 156,00M²

Rua Publio Pimentel, Alto Alegre, com 01 suíte, 02 quartos, sala de jantar/estar, copa, cozinha, lavabo, 03 vagas de garagem, churrasqueira, depósito. R\$ 390.000,00

SOBRADO COM 113,00M²

Rua Terezina, Centro, com 01 suíte, 02 quartos, sala de jantar/ estar, copa, cozinha, lavabo, sacada, área de serviço, 02 garagens, churrasqueira, semi-mobiliado. R\$ 450.000,00

APARTAMENTO

No Edifício Poletti, Rua Presidente Bernardes, com 101,00m², 02 quartos, sala de jantar/estar, cozinha, área de serviço, 01 vaga de garagem, churrasqueira, play ground, salão de festas, academia. R\$ 180.000,00

ED. AUGUSTUS

Com 180,00m², Rua da Bandeira 927, com 01 suíte, 02 quartos, sala de jantar/estar, cozinha, bwc, sacada com churrasqueira, área de serviço, 02 vagas de garagem. VALORES CONSULTE-NOS

APARTAMENTO 81M²

Residencial Lokatell, Rua Vitória, 1735, Neva, com 02 quartos, sala tv, bwc, cozinha, área de serviço, 01 garagem, churrasqueira, salão de festas. R\$ 198.000,00

OPORTUNIDADE APARTAMENTO

Com 74,71m², condomínio residencial Rio verde, neva, com 03 quartos, sala estar, bwc, cozinha, sacada, área de serviço, 01 garagem, play ground, salão de festas, semi mobiliado. R\$ 165.000,00

ED. CURITIBA RESIDENCE

Rua Curitiba, Neva, 1º apart. c/ 100,30m², 2 qtos, 2 salas, lavabo, bwc, coz., lavand., sacada c/ churrasq. e 1 gar. ; 2º apart. 142,80m², suíte, 2 qtos, bwc, 2 salas, coz., lavand. e 2 gar, CONSULTE-NOS.

ED. LE PRESTIGE 291,5M²

R. Goiás, Country. Suíte Master, 2 suítes, 4 salas, lavabo, sacadas, cozinha, lavanderia, dep. empregada, depósito, 3 vagas de garagem, ótima área de lazer em amplo terreno. Valor R\$ 1.162.000,00

APTO COM 226M²

Ed Porto Seguro, Rua Joao Pessoa, com 01 suíte, 02 quartos, sala de jantar/estar, bwc, cozinha, lavabo, sacada, dep empregada com bwc, área de serviço, 02 garagens, aquecimento, depósito, sala de jogos, piscina, play ground, salão de festas, moveis embutidos. R\$600.000,00

APARTAMENTO ED. PEDRA ANGULAR

RUA PEDRO IVO 1550, CENTRO, COM 02 QUARTOS, SALA DE JANTAR/ESTAR, BWC, COZINHA, SACADA, ÁREA DE SERVIÇO, 01 VAGA DE GARAGEM, DEPOSITO, SALÃO DE FESTAS, SEMI-MOBILIADO. R\$ 220.000,00.

ED TORRES DE LYON

Com 118,00m², Rua Recife, Cozinha planejada, 01 suíte, 02 quartos, Bwc, sala e copa conjugadas, lavanderia, 02 vagas de garagem. R\$ 350.000,00

ED. ZARA

Ed Zara, com áreas de 85,89m² a 93,00m², Rua Natal nº940, Centro, com 02 quartos, sala, cozinha, bwc, área de serviço, churrasqueira, 01 vaga de garagem. Valores a partir de R\$ 235.000,00.

APARTAMENTO

No Edifício Memphis, com 161,76m², Rua Visconde de Guarapuava, Centro, com 01suíte, 02 quartos, sala de jantar/estar, cozinha, área de serviço, 02 vagas de garagem, piscina, salão de festas. R\$ 390.000,00

APARTAMENTO

No Ed. Milão, Rua Paraná 5319, centro, com 02 quartos, sala de jantar/estar, bwc, cozinha, sacada, área de serviço, 01 garagem, churrasqueira, salão de festas, semi mobiliado. R\$ 300.000,00.

ED MARINI

Com apartamentos de 145M² a 148M², 01 suite, -2 quartos, sala de jantar/estar, bwc, sacada com churrasqueira, área de serviço, 02 garagens, aquecimento, salão de festas. valores de R\$ 387.000,00 a R\$ 421.000,00.

APARTAMENTO

No Ed. Dona Adelia, com 188,00m², 01 suíte, 02 quartos, sala de jantar/ estar, bwc, copa, cozinha, lavabo, sacada, área de serviço, 02 garagens, aquecimento, salão de festas. R\$ 550.000,00

APARTAMENTOS

No Ed. Dona Justina, com 158,00m², 02 quartos, 01 suíte, sala de jantar/ estar, bwc, cozinha, sacada, área de serviço, garagem, com disponibilidade de 01 ou 02 vagas de garagem, aquecimento, churrasqueira, sala de jogos, salão de festas, espaço fitness. **Valores a partir de R\$ 458.207,13 (CONSULTE-NOS)**

SALAS COMERCIAIS

BARRAÇÃO COMERCIAL COM 291M²

Rua Nilo Peçanha, nº 90. Pq. São Paulo. R\$ 550.000,00 - aceita imóvel em Toledo

TERRENOS

TERRENO

Com 360,00m², Condomínio São Carlos, Rua Cipreste, Parque Verde. R\$ 360.000,00

TERRENO

Com 1.120,00m², Residencial Lago Dourado, Rua Terra Roxa. R\$ 1.100.000,00

TERRENO

Com 675,00m² Rua Bertha Bartinik, Jardim Vitória. R\$ 630.000,00

LOTES NO CONDOMÍNIO JARDINS DE MON-ET

Rua Eça de Queiroz, nº 35, Alto Alegre. Condomínio com infraestrutura completa, portaria 24h, área de festas equipada, piscina, espaço fitness, playground, espaço zen e jardins. Valores: Consulte-nos.

LOTE

No Cond. Vilage, Boa Vista da Aparecida- PR, com 2300,00m². R\$ 180.000,00

LOTE 372M²

com casa mista no fundo. Rua Itália, 1197, Jd. Europa, R\$ 140.000,00

LOTE COM 469.90M²

Rua Natal 2552, Tropical, com casa simples mais piscina fundo do lote, 03 quartos, sala estar, bwc, área de serviço. R\$ 530.000,00

TERRENO

No Condomínio Aquarela do Brasil, Rua Assis Valente, saída para Curitiba, 300,00m², R\$ 150.000,00

TERRENO EM ÁREA NOBRE

Na Avenida Brasil, São Cristóvão, com 5.280,00m² (66x80), com construção de aproximadamente 700,00m² R\$ 18.480.000,00

TERRENO

No Cond. Maria Tereza, Boa Vista da Aparecida- Pr, com 180,00m². R\$ 150.000,00

SÍTIO

Em Juvinópolis, 8 alqs., com 2 casas, barracão, estrebaria com ordenha, 2 trações com todo os implementos e 40 cabeças de vaca leiteira, 500mts BR 180. R\$ 1.400.000,00



Elso Thomann Imóveis

Rua General Osório, 2960 - Cascavel - PR

Creci - 2551J

(45) 3035-1600

Sua garantia imobiliária.

site: www.elseimoveis.com.br

Horário de atendimento: Seg à Sex: 8h30 ao 12h; 13h30 às 18h; Sáb 09h ao 12h.

VENIDAS

SOBRADOS

Pq São Paulo Rua Joaquim Távora – Terreno de 402,00m2 com sobrado com aprox. 315,70m2 dividido em : casa térrea com 3 dormitórios, demais dep., quintal e edícula nos fundos; apartamento com 1 suite, 2 dormitórios e demais dep., espaço com churrasqueira e despensa nos fundos; kitnet com 1 dormitórios, sala/cozinha, wc social, 1 vaga de garagem **R\$ 580.000,00**
Nova Iorque – Rua Nova Santa Rosa, 1053 Sob. 02 – 1 suite, 2 dormitórios, sala, cozinha, área de serviço, lavbo, wc social, 1 vaga de garagem. A/C aprox. 90m² terrenos aprox. 120m²..... **R\$ 345.000,00**
Esmeralda – Rua Jurandir Antonio Zanlucky – imóvel novo - parte superior com 3 quartos, bwc social; parte inferior com sala, cozinha, lavabo, 1 vaga de garagem coberta, sobra de terreno na lateral, área de serviço. Esquina com a Rua Guaiaquis..... **R\$225.000,00**
Esmeralda – Rua Jurandir Antonio Zanlucky – imóvel novo - parte superior com 3 quartos, bwc social; parte inferior com sala, cozinha, lavabo, 1 vaga de garagem coberta, sobra de terreno na lateral, área de serviço. Entre as ruas Guaiaquis e Bororés. **2 unidades**..... **R\$210.000,00**
Canadá – Rua Uruguaiana, área total 78,00m2 com 3 dormitórios, sala, cozinha, bwc social, lavabo, área de serviço, sacada, 2 vagas de garagem sendo 1 coberta **R\$ 190.000,00**
Santa Felicidade – Rua Sargento Abdil Ribeiro dos Santos – 2 dormitórios, sala, cozinha, área de serviço, garagem **R\$ 140.000,00**
Parque São Paulo – Rua Prudente de Moraes esquina com a Rua Carlos de Carvalho – Sobrados geminados novos - localização privilegiada. 4 unidades disponíveis, valores a partir de **R\$ 450.000,00**, sobrado da esquina com 1 suite, 3 quartos, 2 sacadas, bwc social, lavabo, sala, copa, cozinha, lavanderia, sobra de terreno na lateral, 2 vagas de garagem; demais unidade com 1 suite, 3 quartos, sacada, solário, bwc social, lavabo, sala, copa, cozinha, lavanderia, espaço gourmet c/ churrasqueira - banheiro, 2 vagas de garagem. Prontos para morar..... **CONSULTE-NOS**

CASAS

Pq São Paulo – Rua Epitácio Pessoa – 3 suítes, 2 salas, copa, cozinha planejada, área de serviço, espaço gourmet com churrasqueira e wc, 2 vagas de garagem. A/T 1.008,00m2, A/C 300,00m2..... **CONSULTE-NOS**
Centro – Rua Marechal C. Rondon – casa em alvenaria com 1 suite, 2 dormitórios, sala, copa, cozinha, wc social, área de serviço, garagem, amplo quintal **R\$ 1.680.000,00**
Maria Luiza – Rua Pedro Dal Pra – 1 suite c/ closet e varanda, 2 demi-suite, sala, copa, cozinha c/ armários, lavabo, área de serviço c/ armários, espaço gourmet c/ churrasqueira, piscina c/ aquecimento, garagem fechada para 2 carros, 1 vaga garagem aberta coberta, portão eletrônico, cerca elétrica **R\$1.000.000,00**
Neva – Rua Sérgio Djalma de Holanda – 2 suítes com móveis planejados, sala com móveis planejados, copa, cozinha com móveis, espaço gourmet com churrasqueira, escritório com banheiro, garagem coberta p/ 3 carros, lage c/ acab. Em gesso, piso interno porcelanato, piso externo e calçada alto drenante. **R\$ 1.000.000,00**
Cataratas – Resid. Gramado II – Rua Santa Helena - terreno com 360,00m2 (12 x 30) - área construída 216,00m2 – 1 suite c/ closet, 2 quartos (demi-suite), cozinha integrada com churrasqueira, sala de estar, sala de tv, quintal nos fundos c/ deck e pergolado, central de gás, 2 vagas de garagem cobertas paralelas, móveis planejados ficam no imóvel **R\$ 890.000,00**
Alto Alegre – Rua Uruguai – terreno com 537,50m², casa com 201,00m² **R\$ 800.000,00**
Pacaembu – Pacaembu - Cond. Res. Vila Verde – Casa com 132m² e edícula com 62m². 1 suite, 2 dormitórios, sala e copa, cozinha, área de serviço. Edícula com 1 cômodo, wc e garagem **R\$ 750.000,00**
Maria Luiza – Rua José Caldart – Casa em alvenaria com 120m2, com 3 dormitórios, sala, cozinha, wc social, área de serviço, e garagem. Edícula com 2 dormitórios, wc e cozinha **R\$460.00,00**
Parque São Paulo – Rua Campos Sales - terreno 504m², casa em alvenaria com 3 dormitórios, sala, cozinha, despensa WC social, 2 vagas de garagem, amplo quintal **R\$ 450.000,00**
Parque São Paulo – Rua General Osório – terreno com 396,00m2 com uma casa de madeira com edícula e piscina. **R\$ 450.000,00**
Universitário – Rua Gurgel – A/T 268,12m2 A/C 155,02m2 – com 3 dormitórios sala, cozinha, 2 wcs, churrasqueira, área de serviço, 2 vagas de garagem **R\$ 380.000,00**
Universitário – Rua Sociologia, 809 – 1 suite, 2 dormitórios, sala, cozinha, wc social, área de serviço, garagem, portão eletrônico, cerca elétrica. **R\$ 350.000,00**
Universitário – Rua João Merlin – terreno com 450m2 com uma casa em alvenaria com 95,87m2 contendo 2 dormitórios, sala em 2 ambientes cozinha, wc social, área de serviço, garagem **R\$ 350.000,00**
Parque Verde – Rua Otelo Celestino de Castilho – terreno com 216m2 e a/c 112,66m2, casa com 3 dormitórios, sala, cozinha, wc social, área de serviço, 1 vaga de garagem **R\$ 350.000,00**
Santa Cruz – Residencial e Comercial – Rua Txikaos - excelente localização - terreno de esquina com 457,50m2 sendo 15m de frente para a Rua Txikaos por 30m de frente para a Rua Caralbas. Área construída de aprox. 216,00m2 sendo: - 1 casa em alvenaria com aprox. 100,00m2 com: 1 suite, 2 quartos, sala, copa, cozinha, lavanderia, bwc social, bwc serviço, 1 vaga de garagem coberta; - 1 barracão com aprox. 100,00m2; - 1 sala comercial com aprox. 16,00m2 **R\$ 320.000,00**
Turisparque – Rua Morretes - casa em alvenaria com 1 suite, 2 quartos, sala, cozinha, bwc social, garagem coberta 4 carros, área de serviço, edícula com cozinha, bwc social, 1 quarto **R\$ 320.000,00**
Pq São Paulo – Rua Fernando Costa – terreno com 504m2, construção averbada com 70m2, 4 dormitórios, sala, cozinha, lavanderia, wc social, 2 vagas de garagem, sobra de terreno nos fundos **R\$ 280.000,00**
Jd da Amizade – Rua Scotton - área do terreno aprox. 270,00m2 (15 x 18) - área construída 123,69m2 - 4 dormitórios, sala, cozinha, ampla lavanderia fechada, bwc social, garagem coberta para 3 carros, churrasqueira, portão eletrônico, sobra de terreno na lateral, forro madeira **R\$ 245.000,00**
Parque Verde – Rua Angelin, 722 – 3 dormitórios, sala, cozinha, 2 wcs, área de serviço, despensa, 2 vagas de garagem com portão eletrônico **R\$ 230.000,00**
Jardim Padovani – Rua André de Barros, 1284 – casa em alvenaria com forro, 3 dormitórios, sala, cozinha, wc social, 2 vagas de garagem **R\$ 210.000,00**
Parque São Paulo – Rua Julio Preste – 2 dormitórios, sala, cozinha, wc social, área de serviço, 1 vaga de garagem **R\$ 200.000,00**
Alto Alegre – Rua Marcelino Meneguzzi, Condomínio Fechado – 2 dormitórios, sala, cozinha, wc social, área de serviço, churrasqueira, 1 vaga de garagem coberta **R\$ 180.000,00**

LOCAÇÃO

SOBRADOS

Tropical – Rua Erva Mate, 318 – 1 suite, 2 demi-suite, sala, cozinha, wc social, área de serviço, garagem coberta (2..... **R\$ 1.700,00**
Maria Luiza – Rua Sandino Erasmo de Amarin, 798 – 1 suite, 2 dormitórios, wc social, sala, cozinha, lavabo, área de serviço, garagem, churrasqueira..... **R\$ 1.350,00**
Centro – Rua Belo Horizonte, 800 – Cond. Fechado – unidades 2 e 3 – com 1 suite, 2 dormitórios, sacada, wc social, sala, cozinha, lavabo, área de serviço, 1 vaga de garagem (Sobrados novos em fase de acabamento)..... **R\$1.200,00**
Maria Luiza – Cond. Fechado - Rua Rodrigues Alves, 507 sob. 16 – 1 suite com sacada, 2 quartos, sala, cozinha, lavabo, wc social, área de serviço, wc de serviço, 2 vagas de garagem, depósito **R\$ 1.200,00**
Centro – Rua Visconde do Rio Branco, 2999 unid. 02 – 1 suite, 2 dormitórios, wc social, sala, cozinha, lavabo, área de serviço e 1 vaga de garagem **R\$ 1.100,00**
Centro – Res. Olinda – Rua Presidente Bernardes, 1645 – 3 dormitórios, sala, copa, cozinha, wc social, lavabo, área de serviço, 2 vagas de garagem **R\$ 900,00**
Canadá – Rua Uruguaiana, 822 – 2 dormitórios, sala, cozinha, lavabo, wc social, área de serviço, 1 vaga de garagem **R\$ 900,00**

CASAS

Casa Comercial – Alto Alegre – Rua Uruguai, 670 – terreno com 537,50m², casa com 201,00m²..... **R\$ 4.000,00**
Casa Comercial – Centro – Rua Nereu Ramos, 2211 – próx. Ao Shopping JL – terreno com 1.092,00m², casa com 249,25m² contendo 4 salas, wc e cozinha **R\$ 3.050,00**
Casa Comercial – Ciro Nardi – Rua Virgílio Formighieri, 239 – área terreno 390,00m2 - área construída 277,00m². Com 2 suítes, 2 dormitórios, sala, cozinha, wc social, área de serviço, 2 vagas de garagem coberta, portão eletrônico..... **R\$ 3.000,00**
Casa Comercial – Centro – Rua São Paulo, 2284 – Aproximadamente 160m2 - 5 salas, 2 wcs, espaço nos fundos com churrasqueira, quintal **R\$ 2.800,00**
Tropical – Rua Quaresmeira, 270A – 1 suite, 2 dormitórios, sala, cozinha com armários, wc social, área de serviço, 2 vagas de garagem, quintal **R\$ 1.600,00**
Parque São Paulo – Rua Fernando Costa, 66 – 3 dormitórios sendo 1 com armário, sala, cozinha com armários planejados, wc social, área de serv., churrasqueira, 3 vagas de garagem sendo 1 coberta **R\$ 1.200,00**
Neva – Rua Hyeda Baggio Mayer, 2790 casa 01 – 03 dormitórios, sala, cozinha, wc social, área de serviço, 01 vaga de garagem **R\$ 1.100,00**
Parque São Paulo – Rua Hyeda Baggio Mayer, 1233 (frente) – 3 dormitórios, sala, cozinha, área de serviço, wc de serviço, garagem **R\$ 1.100,00**
Parque São Paulo – Rua General Osório, 994 – 02 dormitórios, sala, cozinha, wc social, área de serviço, 02 vagas de garagem, churrasqueira **R\$ 1.000,00**
Canadá – Res. Vancouver – Rua Vicente Machado, 3557 unid. 04 – 01 suite, 02 dormitórios, sala, cozinha com armários, área de serviço, churrasqueira, 02 vagas de garagem sendo 1 coberta **R\$ 1.000,00**
Claudete – Rua Hélio Richardi, 389 – 1 suite, 2 dormitórios, sala, cozinha, área de serviço, wc social, 1 vaga de garagem **R\$ 1.000,00**
Parque Verde – Rua Aracária, 275 – 1 suite, 2 quartos, sala, cozinha, wc social, área de serviço, 1 vaga de garagem, quintal **R\$ 950,00**
Maria Luiza – Rua da Lapa, 330 – 3 dormitórios, sala, cozinha, wc social, área de serviço, 1 vaga de garagem coberta, quintal **R\$ 950,00**
Universitário – Rua Anita Garibaldi, 449 – 4 dormitórios, 2 salas, cozinha com armários, 2 wcs, depósito, área de serviço, 4 vagas de garagem **R\$ 800,00**
Santa Tereza – Rua Curitibaanos, 241 – 1 suite, 2 dormitórios, sala, cozinha, wc de serviço, área de serviço, churrasqueira, wc de serviço, despensa, 2 vagas de garagem **R\$ 800,00**
Claudete – Rua Alcir da Mota, 285 – casa mista com 3 dormitórios, sala, cozinha, wc social, área de serviço, churrasqueira, garagem **R\$ 750,00**
14 de Novembro – Rua do Bosque, 664 – 3 dormitórios, sala, cozinha, wc social, área de serviço, 2 vagas de garagem cobertas, quintal nos fundos **R\$ 700,00**
Parque São Paulo – Rua Carlos de Carvalho, 2333 – CASA DE MADEIRA – 1 suite, 3 dormitórios, sala, cozinha, wc social, área de serviço, 3 vagas de garagem **R\$ 690,00**
Floresta – Rua Pelicanos, 102 – 2 dormitórios, sala, cozinha, wc social, área de serviço, garagem **R\$ 650,00**
Montreal – Rua Yucun, 835 – 2 dormitórios, sala, cozinha, área de serviço, wc social, 2 vagas de garagem sem cobertura **R\$ 650,00**
Parque São Paulo – Rua Joaquim Távora, 698 Fundos – casa com 2 dormitórios, sala, cozinha, wc social, área de serviço **R\$ 600,00**
Santa Tereza – Rua Internacional, 1537 – casa em madeira com 2 dormitórios, sala, cozinha, wc social, área de serviço e garagem **R\$ 650,00**
Cataratas – Rua Francisco Ignácio Fernandes, 51 – 3 dormitórios, sala, cozinha, wc social **R\$ 550,00**

APARTAMENTOS

Centro – Ed. Rosemount – Rua Pernambuco, 1374 - 1 suite master com banheira de hidromassagem, 2 suítes simples, 1 quarto, lavabo, ampla sala, sacada c/ churrasqueira integrada com sala, cozinha c/ armários, lavanderia, 1 banheiro de serviço, instalação de ar-condicionado pronta, aquecimento a gás, todas as janelas em alumínio com persiana elétrica, 3 vagas de garagem **R\$ 3.500,00**
Centro – Ed. Porto Seguro – Rua João Pessoa, 61 apto 1402 - 1 suite com armários e banheira de hidromassagem, 2 dormitórios sendo 1 com ar-condicionado, bwc social, sala, lavabo, cozinha com armários e fogão, área de serviço com armários, quarto de serviço com bwc, sacada, 2 vagas de garagem, depósito, entrada social e de serviço. Condomínio com portaria 24 hrs, piscina, 2 salões de festas, 2 elevadores **R\$ 2.000,00**
Centro – Ed. Porto Seguro – Rua João Pessoa, 61 apto 1502 - 1 suite com closet e banheira de hidromassagem, 2 dormitórios, bwc social, sala, lavabo, escritório com armários, cozinha com armários, área de serviço, quarto de serviço com bwc, sacada, 2 vagas de garagem, depósito, entrada social e de serviço. Condomínio com portaria 24 hrs, piscina, 2 salões de festas, 2 elevadores **R\$ 1.850,00**
Centro – Ed. Belatrix – Rua Presidente Kennedy, 717 – apto 802 (frente) - 1 suite com closet, 1 dormitórios, sala ampla, sacada com churrasqueira, área de serviço, 3 vagas de garagem, despensa **R\$ 1.800,00**
Centro – Ed. Geraldo Saraiva – Rua Mato Grosso, 1789 apto 903 - 1 suite, 2 dormitórios, sala, cozinha com armários, lavabo, wc social, área de serviço, 2 vagas de garagem **R\$ 1.780,00**
Centro – Ed. Guiomar Rezende – Rua Barão do Cerro Azul, 1220 apto 203 - 1 suite, 2 dormitórios, sala, cozinha c/ armários, sacada churrasqueira, wc social, área de serviço, 2 vagas de garagem **R\$ 1.600,00**
Centro – Ed. Avenida – Rua Marechal Deodoro, 3025 apto 806 – 01 suite, 2 dormitórios, sala, cozinha com armários, wc social, área de serviço, 2 vagas de garagem **R\$ 1.600,00**
Centro – Ed. Belatrix – Rua Presidente Kennedy, 717 – apto 803 (fundos) - 1 suite, 1 dormitórios, sala ampla, sacada com churrasqueira, área de

Alto Alegre – Rua Marcelino Meneguzzi, 586 casa 01 – 2 dormitórios, sala, cozinha, wc social, área de serviço, garagem **R\$ 180.000,00**
Cascavel Velho – Rua Itália, 108 – Condomínio Fechado – 2 dormitórios, sala, cozinha com armários, wc social, área de serviço, espaço fechado com churrasqueira..... **R\$ 180.000,00**
Jd Padovani – Rua Armando Busato, 233 - 2 quartos, sala, cozinha, bwc social, 2 vagas de garagem sendo 1 coberta, ar condicionado, portão eletrônico, aberturas em blindex, edícula c/ lavanderia fechada, churrasqueira, despensa, lavabo **R\$ 180.000,00**
Jd Padovani – Rua Danilo Paladini – terreno com 113,65m2, área const. 73m2. Casa em alvenaria com 2 dormitórios, sala/cozinha, área de serviço e garagem **R\$ 150.000,00**

APARTAMENTOS

Ed. Gemini I – Rua São Paulo – APTO. FRENTE – 2 suítes sendo 1 master com hidro e 1 simples, 1 dormitório, sala jantar, sala estar, cozinha c/ armários, bwc social, lavabo, 2 sacadas sendo 1 c/ churrasqueira, área de serviço, despensa, 2 vagas de garagem **R\$ 900.000,00**
Centro – Rua Visconde do Rio Branco apto 202 – A/T 137,67 A/P 92,71 com 1 suite, 1 dormitório, sala com sacada, cozinha, área de serviço, wc social e 1 vaga de garagem **R\$ 350.000,00**
Centro – Ed. Sheraton – Rua Rio de Janeiro, 1626 - 1 suite, 2 dormitórios, sala, cozinha, área de serviço, wc social, 1 vaga de garagem. Edifício com elevador **R\$ 270.000,00**
Neva – Res. Baviera – Rua Pio XII – 1 suite, 2 dormitórios, sala, cozinha com armários, wc social, área de serviço, 1 vaga de garagem **R\$ 265.000,00**
Coqueiral – Ed. Martinhago – Rua Presidente Juscelino Kubitschek, 1352 – 2 dormitórios, sala, cozinha, wc social, área de serviço, 1 vaga de garagem **R\$ 250.000,00**
Ed. Res. Family – Rua Osvaldo Cruz, 2992 apto 12 Bl 02 – 3 dormitórios, sala, cozinha, área de serviço, wc social, 1 vaga de garagem, acabamento em gesso, piso laminado **R\$ 240.000,00**
Ed. San Fernando – Rua Souza Naves – 2 dormitórios, sala com sacada, cozinha, área de serviço, wc social, 1 vaga de garagem **R\$ 212.000,00**
Res. Vila Germânica – Rua Fortaleza, 3780 – 2 dormitórios, sala, cozinha, wc social, área de serviço, 1 vaga de garagem **R\$ 200.000,00**
Res. Mon Santo – Rua Minas Gerais – 2 dormitórios c/ roupeiros, sala, cozinha c/ armários, bwc social, lavanderia, sacada fechada c/ blindex, 1 vaga de garagem coberta **R\$ 190.000,00**

SALAS COMERCIAIS

Térrea Centro – Rua Santa Catarina região do Hospital Policlínica. c/ 430m2 terreno com 800m2 esquina com Rua Carlos de Carvalho **R\$ consulte 3035-1600.**

Barracão – Rua Plínio Salgado - terreno com 1.779,01m² com barracão em alvenaria **R\$ 1.000.000,00**

TERRENOS E CHÁCARAS

Terreno – Jardim Presidente – BR 277 – área industrial A - com 3.532,20m2; área industrial B - com 3.532,20m2; área industrial C - com 2.378,00m2; área industrial D - com 2.378,00m2 – R\$ 450,00 o metro quadrado. **Consulte-nos**
Terreno com benfeitoria – Rua Rio de Janeiro, 1778 – Terreno na área central com clínica de fisioterapia em pleno funcionamento. Terreno com 770,00m2 (22 x 35), área construída 318,00 m2 – sendo um sobrado misto com: - piso inferior em alvenaria com clínica de fisioterapia em pleno funcionamento; - piso superior parte em alvenaria parte em madeira utilizado como escritório; - edícula em alvenaria **R\$ 1.200.000,00**
Terreno – Neva – Rua Salgado Filho – terreno plano com 770,00 (22X35) – com benfeitorias sendo: 3 casas simples **R\$ 1.100.000,00**
Terreno – Maria Luiza – Rua da Lapa, 425 – Amplo terreno em excelente localização. Área terreno 694,74m2 - sem benfeitoria, 30,25 metros de frente para a Rua da Lapa **R\$ 450.000,00**
Terreno – Pq São Paulo – Rua Vitória - Terreno com 490,00m2 sendo 14 metros de frente para Rua Vitória por 35 metros de profundidade. Sem benfeitoria. Ótimo potencial construtivo **R\$ 420.000,00**
Terreno – São Cristóvão – Rua Goiás, 427 – com 472,8 m2 com benfeitorias, sendo 1 casa mista e 2 casas em alvenaria **R\$ 400.000,00**
Terreno – Centro – Rua Vitória, 1552 sub-esquina com a Rua Pio XII – Terreno com 204,00m² sem benfeitoria **R\$ 350.000,00**
Terreno – Jd Panorâmico – Rua Odontologia – terreno com 422,50m2 sem benfeitoria **R\$ 300.000,00**
Terreno – Cancelli – Rua Terezina, 1891 - terreno de esquina com aprox. 182m² **R\$ 300.000,00**
Terreno – Cond. Morada do Lago – 365,67m² e área comum de 186,37m² sem benfeitoria **R\$ 270.000,00**
Terreno em Santa Tereza – Região do Lago - Travessa Internacional, 1537 – terreno de frente para a BR com área total de 613,97m² com uma casa de madeira **R\$ 220.000,00**
Terreno – Universitário – Rua Porto União, 709 – área de 360m2 **R\$ 165.000,00**
Terreno – Cascavel Velho – Rua Suíça, 2381 – com 403,00, terreno plano sem benfeitoria **R\$ 150.000,00**
Terreno – Jd Colmeia – Rua Serra Grande, 604 – área total 360m2 (12X30) sem benfeitorias **R\$ 120.000,00**
Brasmadeira – Rua Maria Tereza Figueiredo, 921 – terreno com 250m² (10X25 **R\$ 90.000,00**
Terreno – Cascavel Velho – Rua Holanda esq. com a Rua Angelo Zonin – área de 480,00m² sendo 16m para a Rua Holanda e 30m para a Rua Angelo Zonin, sem benfeitoria **R\$ 40.000,00 + financiamento**

Chácara – BR 369 KM 165 – área total de 20.000,00m² sendo: 100 metros de frente para a BR-369 km 165 por 200 metros de profundidade. Sem benfeitoria. Distante a 9 minutos do trevo cataratas – aproximadamente 8,6 km **R\$ 1.000.000,00**
Chácara Urbana – Loteamento Chacaras de Recreio Lago Azul – Rua Lagoas Saquarema, 1718 - com 1.829,53m2 sem benfeitorias **R\$ 280.000,00**
Chácara – Comunidade N. Sra. Dos Navegantes – 2,4 alqueires, sendo 2 alqueires mecanizados atualmente com plantação de milho e restante área de reserva legal condominial. 9 km da cidade, acesso pela R. Rio da Paz, com energia elétrica e poço artesiano **CONSULTE-NOS**

KITNETES

Fag – Rua João Kuloski, 488 – Unidades com e sem garagem – 1 suite, sala, cozinha, área de serviço **R\$ 550,00**
Pacaembu – Av. Rocha Pombo, 1336 - 03 unidades – 1 dormitório, sala/cozinha, WC social **R\$ 400,00**
Centro – Ed. Metrópoles – Rua Souza Naves, 4013 ap 126 – 1 dormitório, sala/cozinha, wc social **R\$ 400,00**

SALAS COMERCIAIS/BARRACÕES

Centro – Av. Brasil, 2414 – Amplo terreno com área total de 5.280,00m². Com 3 frentes sendo 66 metros para Av. Brasil - 80 metros para Rua Pato Branco - 66 metros para Rua Maringa. Com benfeitoria sendo 1 construção em alvenaria com aprox. 619,00m2 **R\$ 18.000,00**
Maria Luiza – Av Carlos Gomes, 2177 – sala com 350m² com 3 wcs sendo 1 adaptado **R\$ 7.000,00**
Maria Luiza – Rua Prudente de Moraes, 230 (esquina com a Rua Joaquim Távora) – sala com 384m² com 2 banheiros sendo 1 adaptado **R\$ 4.500,00**
Centro – Rua Rio de Janeiro (próx. Ao Teatro Municipal) - sala com aprox. 130m², com mezanino e 2 wcs, 1 vaga de garagem **R\$ 3.300,00**
Centro – Galeria San Remo – Rua Santa Catarina, 904 – 2 unidades - com 160m² incluindo o mezanino – 2 wcs sociais **R\$ 2.300,00**
Recanto Tropical – Rua JK, 1615 – com aproximadamente 160m², com sala, 2 escritórios, 2 wcs, e estacionamento **R\$ 2.200,00**
Centro – Travessa Pe Champagnat esq. com Av. Brasil- slas 201, 203, 205 (unificadas) – com aprox. 160m2, com 3 salas, 2 wcs sendo 1 adaptado, copa e despensa **R\$ 2.000,00**
Centro – Ed. Carniel – Rua Recife, 349 - sala com 80m² com 1 wc **R\$ 1.800,00**
Centro – Rua Marechal C. Rondon, 1818 sl 18 - com 75m² com wc **R\$ 1.000,00**
Centro – Rua Marechal C. Rondon, 1818 sl 12 – sala de esquina, com aprox. 70m2, com 1 wc **R\$ 1.000,00**
Centro – Rua Marechal C. Rondon – 1818 sl 11 – sala com 50m² **R\$ 750,00**
Centro – Rua Santa Catarina, 1512 – sala com aprox. 40m², com recepção e wc social **R\$ 700,00**
Ciro Nardi – Rua Vitória, 185 – 1 Quadra da Av. Carlos Gomes, aprox. 47m2 c/ 1 banheiro, portas com grades, ótima localização, 50m da Copel **R\$ 700,00**
Centro – Rua Marechal C. Rondon, 1818 sl 17 - com 45m² com wc **R\$ 650,00**
Centro – Rua Marechal C. Rondon, 1818 sl 23 – com 40m² com divisórias e 01 wc **R\$ 650,00**
Centro – Rua Mal. Rondon, 1818 sl 24 – c/ 40m² e 1 banheiro, 2º andar-fundos **R\$ 580,00**
Parque São Paulo – Banca sito a Av. Carlos Gomes, 2135 – c/10m2 (frente mercado Beal **R\$ 400,00**
Barracão – Rua 7 Setembro, 1777 – com 242m2 e terreno de 420m2 - **R\$ 2.300,00**



45 3225 3111

Rua Afonso Pena, 1854 | sala 02 | Centro | Cascavel - PR

www.portoseguroidmiliaria.com



VENDA

IMÓVEIS PARA VENDA

APARTAMENTOS

Ed. Parc Lumiere - Rua Mato Grosso - Centro. Suite Simples, 2 Quartos, Closet, Sala Estar sacada. Com Churrasqueira, Sala de Jantar com sacada, Cozinha Gourmet, Área de Serviço, BWC Suite Simples, BWC Social, BWC Lavabo. Com 2 vagas de garagens cobertas. Possui 281,96 m² de área total e 170,69 m² de área privativa **R\$CONSULTE-NOS**

Ed. Azzurro - Apto Nº1001. Rua Rio Grande do Sul Nº 1792 - Centro. Suite Master com sacada, 2 Suite Simples com sacada, Sala 2 Ambientes com sacada, Sala de TV com sacada, Sala de Almoço, Hall com sacada, Cozinha Compacta, Cozinha com ilha, Copa, Área de Serviço Planejado, Estendal, BWC Suite Master, 2 BWC Suite Simples, BWC Lavabo, BWC de Serviço. Com 3 vagas de garagens cobertas. Apartamento mobiliado. Possui 945 m² de área total e 612 m² de área privativa **R\$ 3.700.000,00**

Ed. Solar Ipanema - Rua Rio de Janeiro Nº1012 - Centro. Suite Master, 2 Suite Simples, Sala 2 Ambientes, sacada com churrasqueira, Sala 2 Ambientes com sacada, Cozinha Planejada, Área de Serviço, Dep. de Empregada, BWC Suite Master, 2 BWC Suite Simples, BWC Lavabo, BWC Dep. Empregada. Com 2 vagas de garagens cobertas. Apartamento mobiliado. Possui 364 m² de área total e 301 m² de área útil..... **R\$ 2.360.000,00**

Ed. Parc Lumiere - Rua Mato Grosso - Centro. Suite Simples, 2 Quartos, Closet, Sala Estar sacada com churrasqueira, Sala de Jantar com sacada, Cozinha Gourmet, Área de Serviço, BWC Suite Simples, BWC Social, BWC Lavabo. Com 2 vagas de garagens cobertas. Apartamento mobiliado. Possui 272,12 m² de área total e 167,7 m² de área privativa..... **R\$1.550.000,00**

Ed. Villa Medine Rua Minas Gerais Nº 1930 - Centro. Suite Master, Suite Simples, Closet, Sala Estar, Sala de Jantar, Cozinha, Área de Serviço, Dep. Comp. Empregada, BWC Suite Hidro com Banheira, BWC Suite Simples, BWC Social, BWC Lavabo, BWC de Serviço. Com 3 vagas de garagens cobertas. Apartamento semi mobiliado. Possui 291,35 m² de área total e 258,35 m² de área útil e 178,26 m² de área privativa..... **R\$ 1.080.000,00**

Ed. Ana Julia - Apto Nº803. Rua Salgado Filho Nº 2019 - Centro. Suite Master, 2 Suite Simples, Quarto, Sala 3 Ambientes, Escritório, Adega, Cozinha com ilha, Lavanderia, BWC Suite Hidro Banheira 2 Pessoas, 2 BWC Suite Simples, BWC Lavabo, BWC de Serviço. Com 4 vagas de garagens cobertas. Apartamento mobiliado. Possui 251 m² de área total e 216 m² de área privativa..... **R\$ 1.000.000,00**

Ed. Rosemount - Rua Pernambuco - Centro. 3 Suite Simples, Quarto, Sala 2 Ambientes, sacada com churrasqueira, Cozinha Gourmet, Área de Serviço, Despensa, 3 BWC Suite Simples, BWC Lavabo, BWC de Serviço. Com 3 vagas de garagens cobertas. Possui 310,29 m² de área total e 208,46 m² de área privativa..... **R\$ 990.000,00**

Ed. Contemporâneo - Apto Nº 1001. Rua Carlos de Carvalho. Centro. Suite Simples com sacada, 2 Quartos, Sala 2 Ambientes, sacada com churrasqueira, Cozinha, Área de Serviço, BWC Suite Simples, BWC Social, BWC Lavabo. Com 2 vagas de garagens cobertas. Possui 241,02 m² de área total e 135,05 m² de área útil..... **R\$ 900.000,00**

Ed. Imperatriz Rua Olavo Bilac Nº 1319 - Centro. Suite com Hidro, 3 Quartos, Sala 4 Ambientes com sacada, Cozinha Planejada, Área de Serviço, Despensa, BWC Suite Hidro Banheira 2 Pessoas, BWC Social, BWC Lavabo, BWC de Serviço. Com 2 vagas de garagens cobertas. Semi mobiliado. Possui 254 m² de área total e 198 m² de área privativa..... **R\$ 900.000,00**

Ed. Ouro Verde - Apto nº 06. Rua Castro Alves Nº 2275 - Centro. Suite Master com sacada, Suite Simples com sacada, 2 Quarto com sacada, Sala 2 Ambientes com sacada, Sala Estar com sacada, Escritório com sacada, Cozinha Planejada, Área de Serviço Planejado, Dep. de Empregada, BWC Suite Master, BWC Suite Simples, BWC Social, BWC de Serviço. Com 2 vagas de garagens cobertas. Apartamento semi mobiliado. Possui 448,51 m² de área total e 308,55 m² de área privativa..... **R\$ 850.000,00**

Ed. Solar Mont Blanc - Apto Nº 702. Rua Dom Pedro II Nº 2099 - Centro. Suite Master, Suite Simples, 2 Quartos, Closet, Sala Estar com sacada, Sala de Jantar, Cozinha Planejada, Dep. Comp. Empregada, BWC Suite Master com Banheira, BWC Suite Simples, BWC Social, BWC Lavabo, BWC Dep. Empregada. Com 2 vagas de garagens cobertas. Apartamento semi mobiliado. Possui 269 m² de área total e 199 m² de área útil **R\$ 820.000,00**

Ed. Sylvio kissula - Rua Erechim Nº 1354 - Centro. Suite Simples, 2 Quartos, Sala 2 Ambientes, sacada com churrasqueira e pia, Cozinha Planejada, Área de Serviço Planejado, BWC Suite Simples, BWC Social. Com 2 vagas de garagens cobertas. Possui 182,85 m² de área total e 104,2 m² de área útil..... **R\$ 790.000,00**

Ed. Azzurro Rua Rio Grande do Sul Nº1792 - Centro. Suite Simples com sacada, 2 Quartos com sacada, Sala 2 Ambientes com sacada, Cozinha, Copa, Área de Serviço, Despensa, BWC Suite Simples, BWC Social, BWC Lavabo, BWC de Serviço. Com 2 vagas de garagens cobertas. Apartamento semi mobiliado. Possui 270,64 m² de área total e 186,21 m² de área útil..... **R\$780.000,00**

Ed. Geraldo Marques Saravia - Apto Nº1301. Rua Mato Grosso Nº 1825 - Centro. Suite Simples com sacada, Quarto, Quarto com sacada, Sala 2 Ambientes sacada. Com churrasqueira e pia, Cozinha, Área de Serviço, BWC Suite Simples, BWC Social. Com 2 vagas de garagens cobertas. Possui 202 m² de área total e 125 m² de área privativa..... **R\$ 620.000,00**

Ed. Julia - Apto Nº1003. Rua Souza Naves Nº 4241 - Centro. Suite Simples, Quarto com sacada, Quarto, Sala 2 Ambientes com sacada, Cozinha Planejada, Área de Serviço, BWC Suite Simples, BWC Social. Com 2 vagas de garagens cobertas. Possui 188 m² de área total e 114 m² de área útil..... **R\$ 620.000,00**

Ed. Avenida - Apto Nº 1401. Rua Marechal Deodoro Nº 3025 - Centro. Suite Simples, 2 Quartos, Sala Estar com sacada, Cozinha, Área de Serviço, BWC Suite Simples, BWC Social. Com 2 vagas de garagens cobertas. Possui 166 m² de área total e 110 m² de área privativa **R\$ 550.000,00**

Ed. Atlanta - Apto Nº 1406. Rua Salgado Filho Nº 2611 - Centro. Suite Simples, 2 Quartos, Sala Estar, Sala de Jantar, Cozinha, Área de Serviço, BWC Suite Simples, BWC Social. Com 2 vagas de garagens cobertas. Possui 200 m² de área total e 117 m² de área privativa..... **R\$ 550.000,00**

Ed. Vita Reale - Apto Nº303 Rua Antonina Nº 2254 - Centro. Suite Simples, 2 Quartos, Sala 2 Ambientes sacada Com Churrasqueira, Cozinha, Área de Serviço, BWC Suite Simples, BWC Social. Com 2 vagas de garagens cobertas. Possui 170,39 m² de área total e 111,53 m² de área privativa..... **R\$ 530.000,00**

Ed. Villa Real - Apto Nº21. Rua Marechal Floriano - Centro. Suite Simples, 2 Quartos, Sala 2 Ambientes, Cozinha, BWC Suite Simples, BWC Social. Com 2 vagas de garagens cobertas. Possui 172 m² de área total e 114 m² de área privativa..... **R\$ 525.000,00**

Ed. Villa Real - Apto Nº22. Rua Marechal Floriano - Centro. Suite Simples, 2 Quartos, Sala 2 Ambientes, Cozinha, BWC Suite Simples, BWC Social. Com 2 vagas de garagens cobertas. Possui 172 m² de área total e 114 m² de área privativa..... **R\$ 520.000,00**

Ed. Infinity - Apto Nº 801. Rua Mato Grosso - Centro. Suite Simples, 2 Quartos, Sala Estar, Cozinha, Área de Serviço, BWC Suite Simples, BWC Social. Com 2 vagas de garagens cobertas. Possui 164,27 m² de área total e 88 m² de área útil..... **R\$520.000,00**

Ed. Village - Rua Antonio Alves Massaneiro Nº 474 - Centro. Suite Master, 2 Quartos, Sala Estar, Sala de Jantar, Escritório, Cozinha Planejada, Lavanderia, Dep. de Empregada, BWC Social, BWC Dep. Empregada. Com 1 vaga de garagem coberta. Possui 223,37 m² de área total e 169,74 m² de área privativa..... **R\$ 520.000,00**

Ed. Augustus Rua da Bandeira Nº 927 - Caravelle. Suite Simples, 2 Quartos, Sala 2 Ambientes, sacada com churrasqueira, Cozinha, BWC Suite Simples, BWC Social. Com 2 vagas de garagens cobertas. Possui 182 m² de área total..... **R\$ 510.000,00**

Ed. Valparaíso - Apto Nº41. Rua Pernambuco - Centro. Suite Simples, 2 Quartos, Sala 2 Ambientes, sacada com churrasqueira, Cozinha, Área de Serviço, BWC Suite Simples, BWC Social. Com 2 vagas de garagens cobertas. Possui 143,42 m² de área total e 95,18 m² de área privativa..... **R\$ 475.000,00**

Ed. Alto Leblon - Apto Nº1205. Rua Rio de Janeiro Nº 956 - Centro. Suite Simples, Sala 2 Ambientes com sacada, Cozinha, Área de Serviço, BWC Suite Simples. Apartamento semi mobiliado **R\$ 450.000,00**

Ed. Residencial Mirante - Apto nº 302. Rua Pedro Ivo Nº 607 - Região do Lago. Suite Simples, 2 Quartos, 1 Sala 2 Ambientes com sacada, 1 Cozinha Gourmet, 1 Área de Serviço, 1 BWC Suite Simples, 1 BWC Social. Com 2 vagas de garagens cobertas. Apartamento semi mobiliado **R\$ 420.000,00**

Ed. Amadeus - Apto Nº 31. Rua Carlos de Carvalho Nº 4394 - Centro. Suite Simples com sacada, 2 Quartos, Sala 2 Ambientes com sacada, Cozinha Planejada, Área de Serviço, Dep. de Empregada, BWC Suite Simples, BWC Social, BWC de Serviço. Com 2 vagas de garagens cobertas. Apartamento semi mobiliado. Possui 177 m² de área total e 130 m² de área privativa **R\$ 390.000,00**

Ed. Villa Serena - Apto nº 602. Rua Manoel Ribas Nº 2503 - Centro. 1 Suite Simples com sacada, 1 Quarto, 1 Sala de Jantar com sacada, 1 Cozinha, 1 Área de Serviço, 1 BWC Suite Simples, 1 BWC Social. Com 1 vaga de garagem coberta. Possui 138,28 m² de área total e 82,32 m² de área privativa. 4 unidades por andar..... **R\$ 364.523,40**

Ed. Ile de France - Apto Nº 1002. Rua Mato Grosso Nº 1680 - Centro. Suite Simples, 2 Quartos, Sala 2 Ambientes com sacada, Cozinha, Lavanderia, BWC Suite Simples, BWC Social. Com 1 vaga de garagem coberta. Possui 138,46 m² de área total e 91,27 m² de área privativa..... **R\$ 360.000,00**

Ed. Ile de France - Apto Nº1501. Rua Mato Grosso Nº 1680 - Centro. Suite Simples, 2 Quartos, Sala 2 Ambientes com sacada, Cozinha Planejada, Lavanderia, BWC Suite Simples, BWC Social. Com 1 vaga de garagem coberta. Apartamento semi mobiliado. Possui 138,6 m² de área total e 96 m² de área privativa..... **R\$ 340.000,00**

Ed. Valparaíso - Apto Nº23. Rua Pernambuco - Centro. Suite Simples, Quarto, Sala 2 Ambientes sacada com churrasqueira, Cozinha, Área de Serviço, BWC Suite Simples, BWC Social. Com 1 vaga de garagem coberta. Possui 103,02 m² de área total e 65,4 m² de área privativa..... **R\$ 340.000,00**

Ed. Alto do Lago - Apto Nº 104. Rua Terra Roxa Nº 640 - Bloco 1 - Pacaembu. Suite Simples, 2 Quartos, Sala Estar, Sala de Jantar, sacada com churrasqueira, Cozinha, Área de Serviço, BWC Suite Simples, BWC Social. Com 1 vaga de garagem coberta. Possui 109 m² de área total e 81 m² de área útil..... **R\$ 320.000,00**

Ed. Frankfurt - Apto Nº 10 - A. Rua Curitiba Nº 1389 - Bloco A - Neva. Suite Simples, 2 Quartos, Sala 2 Ambientes, Cozinha Planejada, Área de Serviço, BWC Suite Simples, BWC Social. Com 2 vagas de garagens cobertas. Apartamento semi mobiliado. Possui 134,24 m² de área total e 84,78 m² de área privativa **R\$ 310.000,00**

Ed. Oclídio J. Tolotti - Rua Quintino Bocaiuva Nº359 - Pq. São Paulo. 3 Quartos, Sala Estar, Cozinha Planejada, Área de Serviço Planejado, BWC Social. Com 2 vagas de garagens cobertas. Apartamento semi mobiliado. Possui 79,47 m² de área total e 60,79 m² de área útil..... **R\$ 298.000,00**

Ed. Torre do Sol - Rua José Bonifácio Nº532 - São Cristóvão. 3 Quartos, Sala Estar, Sala de Jantar, Cozinha, Lavanderia, BWC Social. Com 1 vaga de garagem coberta. Apartamento semi mobiliado. Possui 72,68 m² de área total e 60,79 m² de área privativa..... **R\$ 220.000,00**

Ed. Santa Maria Rua da Lapa Nº2862 - Centro. 3 Quartos, Sala 2 Ambientes, Cozinha, Lavanderia, BWC Social. Com 1 vaga de garagem coberta. Possui 94,75 m² de área total e 70 m² de área privativa..... **R\$ 220.000,00**

Ed. Apolo - Apto Nº12. Rua Paraná Nº 956 - Centro. 3 Quartos, Sala 2 Ambientes sacada com churrasqueira, Cozinha, Área de Serviço, BWC Social. Com 1 vaga de garagem coberta. Possui 99,05 m² de área total e 80,31 m² de área privativa..... **R\$ 215.000,00**

Ed. Mon Santo Rua Minas Gerais Nº 2021 - Centro. 2 Quartos, Sala 2 Ambientes com sacada, Cozinha, Área de Serviço, BWC Social. Com 1 vaga de garagem coberta. Possui 86,36 m² de área total e 59,3 m² de área privativa..... **R\$ 195.000,00**

Ed. Rafaello - Av. da Integração Nº 2491 - Alto Curitiba. 2 Quartos, Sala 2 Ambientes, sacada com churrasqueira, Cozinha Planejada, BWC Social. Com 1 vaga de garagem coberta. Apartamento semi mobiliado. Possui 78,89 m² de área total e 47,01 m² de área útil..... **R\$ 191.000,00**

Ed. Satélite - Apto Nº32. Rua Catanduvas Nº 381 - São Cristóvão. 2 Quartos, Sala e Cozinha conjugada, Área de Serviço, BWC Social. Com 1 vaga de garagem coberta. Apartamento semi mobiliado. Possui 49,69 m² de área total e 39,63 m² de área privativa..... **R\$ 180.000,00**

Ed. Germano Saroli - Apto Nº 1302 Rua Carlos de Carvalho Nº 3950 - Centro. Quarto, Sala 2 Ambientes, Cozinha, Lavanderia, BWC Social. Com 1 vaga de garagem coberta. Apartamento mobiliado. Possui 71,38 m² de área total..... **R\$ 150.000,00**

Ed. Foz do Iguaçu - Apto Nº 41. Rua Fortaleza Nº 3584 - Bloco D2 - Tropical. 2 Quartos, Sala 1 Ambiente, Cozinha, Área de Serviço, BWC Social. Com 1 vaga de garagem coberta. Possui 66,39 m² de área total e 16,73 m² de área útil e 49,65 m² de área privativa..... **R\$150.000,00**

Ed. Foz do Iguaçu - Apto Nº23. Rua Fortaleza Nº 3584 - Bloco D3 - Tropical. 2 Quartos, Sala 1 Ambiente, Cozinha Planejada, Área de Serviço, BWC Social. Possui 66 m² de área total e 49,65 m² de área privativa..... **R\$ 130.000,00**

CASAS E SOBRADOS

Casa Cond. Vinicius de Moraes. Rua Juracy Antonio Capra Nº 861 - Country. Suite Master, 3 Suites Simples, Closet, Sala Estar, Sala de Jantar, Sala Íntima, Escritório, Cozinha, Copa, Área de Serviço, Dep. de Empregada, BWC Suite Master, 3

BWC Suite Simples, BWC Social, BWC Lavabo. Com 4 vagas de garagens coberta. Com 540 m² de área construída e 720 m² de área do terreno **R\$ 2.800.000,00**

Casa Cond. Lago Dourado Rua Terra Roxa Nº 1425 - Região do Lago. Suite Master, Suite Simples, 2 Quartos, Closet, Sala Estar, Sala de Jantar, Sala de TV, Sala Íntima, Escritório, Cozinha, Copa, Área de Serviço, Dep. de Empregada, BWC Suite Master, BWC Suite Simples, BWC Social, BWC Lavabo, BWC de Serviço. Com 2 vagas de garagens cobertas. Semi mobiliado. Com 402,89 m² de área construída e 1600 m² de área do terreno **R\$ 2.600.000,00**

Casa Rua Santa Catarina Nº 2374 - Centro. Suite Master, 2 Suite Simples, Quarto, Closet, Sala Estar, Sala de Jantar, Sala Íntima, Escritório, Cozinha, Área de Serviço, Dep. de Empregada, BWC Suite Master, 2 BWC Suite Simples, BWC Social, BWC Lavabo, BWC Dep. Empregada. Com 4 vagas de garagens cobertas. Semi mobiliado. Com 385 m² de área construída e 640 m² de área do terreno..... **R\$ 1.950.000,00**

Sobrado Cond. Treviso - Av. Tito Muffato - FAG. Suite Master, 3 Suite Simples, Closet, Sala 3 Ambientes, Sala Íntima, Escritório, Cozinha Planejada, Cozinha Gourmet, Lavanderia, Despensa, BWC Social, BWC de Serviço. Com 3 vagas de garagens cobertas. Semi mobiliado. Com 343 m² de área construída **R\$ 1.800.000,00**

Casa Rua Recife Nº 587 - Centro. 2 Suite Simples, 3 Quartos, Sala 4 Ambientes, 2 Cozinha Planejadas, 3 BWC Suite Simples, BWC Demi-Suite, BWC Social. Com 6 vagas de garagens cobertas. Semi mobiliado. Com 387 m² de área construída e 450 m² de área do terreno, sendo 300 m² de área averbada..... **R\$ 1.650.000,00**

Sobrado Cond. Marinas Doce Vida Nº89 - Boa Vista da Aparecida. Suite Simples com sacada, 4 Quartos, Sala 3 Ambientes, Sala e Cozinha conjugada, Área de Serviço, BWC Suite Simples, BWC Social, BWC Lavabo, BWC de Serviço. Com 2 vagas de garagens cobertas. Com 2 vagas de garagens descobertas. Semi Mobiliado. Com 310 m² de área construída totalizando e 1350 m² de área do terreno..... **R\$1.500.000,00**

Casa Rua Carlos de Carvalho - Pq. São Paulo. Suite Simples, 3 Quartos, Sala Estar, Sala de Jantar, Cozinha Planejada, Área de Serviço, Lavanderia, BWC Social, BWC Lavabo, BWC Dep. Empregada. Com 2 vagas de garagens cobertas. Com 2 vagas de garagens descobertas. Semi mobiliado. Possui Edícula com bwc, Despensa, Churrasqueira, Pia, Balcão. Com 193,2 m² de área construída e 804 m² de área do terreno..... **R\$ 1.200.000,00**

Casa Rua Siqueira Campos Nº 2086 - Country. Suite Master, 2 Quartos, Closet, Sala Estar, Sala de Jantar, Escritório, Cozinha Gourmet, Área de Serviço Planejado, Despensa, BWC Suite Master, BWC Demi-Suite, BWC Lavabo, BWC de Serviço. Com 3 vagas de garagens cobertas. Com 3 vagas de garagens descobertas. Mobiliado. Com 235,62 m² de área construída e 700 m² de área do terreno..... **R\$ 1.100.000,00**

Sobrado Rua das Hortências Nº 399 - Tropical. Suite Master com sacada, 2 Quartos, Closet, Sala 2 Ambientes, Sala Estar, Cozinha Planejada, Área de Serviço, BWC Suite Master, BWC Social, BWC Lavabo. Com 4 vagas de garagens cobertas. Semi mobiliado. Com 200 m² de área construída e 536 m² de área do terreno..... **R\$ 950.000,00**

Sobrado Cond. Villa Matisse - Rua Pedro Américo Nº 37 - Jd. Independência. Suite Simples com sacada, 2 Quartos, Quarto com sacada, Closet, Sala Estar com sacada, Sala de Jantar, Cozinha Planejada, Cozinha Gourmet, Copa, BWC Suite Simples, BWC Social, BWC Lavabo. Com 2 vagas de garagens cobertas. Com 2 vagas de garagens descobertas. Semi mobiliado. Com 225 m² de área construída **R\$ 845.000,00**

Casa Rua Carlos Nitzko Nº 421 - Jd. Maria Luiza. Suite Simples, 2 Quartos, Sala 1 Ambiente, Sala de Jantar, Cozinha Planejada, Lavanderia, BWC Suite Simples, BWC Social, BWC de Serviço. Com 1 vaga de garagem coberta. Com 3 vagas de garagens descobertas. Semi mobiliado. Com 80,8 m² de área construída e 533 m² de área do terreno..... **R\$ 795.000,00**

Casa Rua dos Pracinhas Nº 229 - Região do Lago. 2 Suite Simples, Quarto, Sala Estar, Sala de Jantar, Sala de TV, Escritório, Cozinha Planejada, Copa, Área de Serviço, BWC Suite Hidro, BWC Social, BWC de Serviço. Com 2 vagas de garagens descobertas. Semi mobiliado. Possui Edícula com bwc. Com 158,22 m² de área construída e 532,5 m² de área do terreno..... **R\$ 700.000,00**

Casa Rua Belo Horizonte Nº 1064 - Vila Tolentino. 1 Suite Simples, 1 Demi-Suite, 1 Quarto, Sala 1 Ambiente, Sala de TV, Hall com sacada, Jardim de Inverno, Cozinha, Copa, Lavanderia, 1 BWC Suite Simples, 1 BWC Demi-Suite, 1 BWC Social. 1 vaga de garagem cobert. Possui Edícula com 1 quarto, 1 BWC, Churrasqueira. Com 221,12 m² de área construída totalizando 221,12 m² de área total e 426 m² de área do terreno..... **R\$ 650.000,00**

Sobrado Rua Ciprestes - Pq. Verde. Suite Simples com sacada, 2 Quartos, Sala 2 Ambientes, Cozinha, Área de Serviço, BWC Suite Simples, BWC Social, BWC Lavabo. Com 2 vagas de garagens cobertas. Com 200 m² de área construída e 180 m² de área do terreno..... **R\$ 565.000,00**

Casa Rua Antonina Nº 506 - São Cristóvão. Suite Simples, 2 Quartos, Sala 2 Ambientes, Cozinha Planejada, Área de Serviço, BWC Suite Simples, BWC Social. Com 2 vagas de garagens cobertas. Com 2 vagas de garagens descobertas. Semi mobiliado. Pintura boa. Com 109 m² de área construída + 60 m² de Edícula totalizando 169 m² de área tota **R\$ 550.000,00**

Casa Rua Pato Branco - São Cristóvão. Suite Simples, Quarto, Closet, Sala 2 Ambientes, Cozinha Planejada, Área de Serviço, BWC Social, BWC Lavabo. Com 1 vaga de garagem coberta. Mobiliado. Com 150 m² de área construída e 165 m² de área do terreno **R\$ 520.000,00**

Casa Rua Pedro Ivo Nº 2644 - Country. Suite Simples, 2 Quartos, Closet, Sala 2 Ambientes, Cozinha, Área de Serviço, BWC Suite Simples, BWC Social, BWC Lavabo. Com 2 vagas de garagens cobertas. Semi mobiliado. Com 146 m² de área construída **R\$ 490.000,00**

Casa Rua Cuiabá Nº 964 - Jd Maria Luiza. 3 Quartos, Sala 1 Ambiente, Cozinha, Copa, BWC Social, BWC de Serviço. Com 2 vagas de garagens cobertas. Com 170,54 m² de área construída e 375 m² de área do terreno **R\$ 480.000,00**

Casa Rua Prates - Jd. Universitário. Suite com Hidro, 2 Quartos, Sala Estar, Sala de Jantar, Cozinha Planejada, Área de Serviço, BWC Social. Com 1 vaga de garagem coberta. Com 1 vaga de garagem descoberta. Semi mobiliado. Possui Edícula com sala, bwc, churrasqueira, pia, balcão. Com 164 m² de área construída e 240 m² de área do terreno **R\$ 460.000,00**

Casa Cond. Villa Piemonte - Rua Salgado Filho Nº 3661 - Claudete. Suite Simples, 2 Quartos, Sala 2 Ambientes, Cozinha, Lavanderia, BWC Social, BWC Lavabo. Com 1 vaga de garagem coberta. Com 1 vaga de garagem descoberta. Com 104 m² de área construída, 146 m² de área total e 106 m² de área do terreno..... **R\$ 450.000,00**

Sobrado Rua Aramis Athaide Nº 403 - São Cristóvão. Suite Simples com sacada, 2 Quartos, Sala 2 Ambientes, Cozinha, Área de Serviço, BWC Suite Simples, BWC Social, BWC Lavabo. Com 2 vagas de garagens cobertas. Com 183 m² de área construída..... **R\$ 420.000,00**

Sobrado Rua Sandino Erasmo de Amorim Nº 675 - Jd. Maria Luiza. Suite Simples com sacada, 2 Quartos, Closet, Sala Estar, Sala de Jantar, Cozinha, Área de Serviço, BWC Suite Simples, BWC Social, BWC Lavabo. Com 1 vaga de garagem coberta. Com 1 vaga de garagem descoberta. Semi mobiliado. Com 138 m² de área construída e 120 m² de área do terreno..... **R\$ 420.000,00**

Casa Rua Salgado Filho Nº 3994 - Cancelli. Suite Simples, 3 Quartos, Sala 3 Ambientes, Sala de TV, Cozinha Planejada, Área de Serviço, Despensa, BWC Suite Simples, 2 BWC Social. Com 2 vagas de garagens cobertas. Com 1 vaga de garagem descoberta. Semi mobiliado. Possui Edícula com quarto, bwc, Despensa, Churrasqueira, Pia, Balcão. Com 174,05 m² de área total e 672 m² de área do terreno **R\$400.000,00**

Casa Rua Raposo Tavares Nº 1144 - Jd. Nova York. 3 Quartos, Sala Estar, Cozinha, Área de Serviço, BWC Social. Com 1 vaga de garagem coberta. Com 1 vaga de garagem descoberta. Com 95,89 m² de área construída e 192 m² de área do terreno **R\$ 380.000,00**

Casa Rua Julio Boaventura Tozzo Nº 624 - Jd. Veneza. 2 Quartos, Sala 1 Ambiente, Cozinha, Área de Serviço, BWC Social. Com 1 vaga de garagem coberta. Pintura nova. Com 68,51 m² de área construída, 137,02 m² de área total e 360 m² de área do terreno **R\$ 280.000,00**

Casa Rua Sete de Setembro Nº 592 - Pq São Paulo. 3 Quartos, Sala 1 Ambiente, Cozinha, Lavanderia, BWC Social. Com 1 vaga de garagem coberta. Com 4 vagas de garagens descobertas. Com 402 m² de área do terreno **R\$ 265.000,00**

Casa Rua Pedro Baú Nº 1205 - Jd. Maristela. 3 Quartos, Sala 2 Ambientes, Cozinha, Copa, Área de Serviço, 2 BWC Social. Com 150 m² de área construída e 525 m² de área do terreno..... **R\$ 230.000,00**

Casa Rua Suíça Nº2038 - Jardim Itália. 2 Quartos, Sala 1 Ambiente, Cozinha, Lavanderia, Despensa, BWC Social. Espaço Gourmet, BWC(s), despensa, churrasqueira, pia, balcão. Com 100,01 m² de área construída + 47,99 m² de Edícula e 148 m² de área total e 372 m² de área do terreno..... **R\$ 225.000,00**

Casa Rua Pelotas - Canadá. Suite Simples, Sala 1 Ambiente, Cozinha Planejada. Área de Serviço, BWC Suite Simples, BWC Social. Semi mobiliado. Com 45 m² de área construída e 214,5 m² de área do terreno..... **R\$ 198.000,00**

Casa Rua Tomas Edison Nº 69 - Jaborá. 3 Quartos, Sala 1 Ambiente, Cozinha, Área de Serviço, BWC Social. Com 2 vagas de garagens cobertas. Com 100 m² de área construída e 387,23 m² de área do terreno **R\$ 170.000,00**

Casa Residencial Biguetti Rua David Mascarello Nº 740 - Jd Veneza. Suite Simples, 2 Quartos, Sala 2 Ambientes, Cozinha, Lavanderia, BWC Suite Simples, BWC Social. Com 2 vagas de garagens cobertas. Com 57,6 m² de área construída totalizando **R\$ 150.000,00**

PRÉDIOS E SALAS COMERCIAIS

Barracão Rua Aracy Tanaka Biazetto. Possui escritório, casa para caseiro e banheiros. Com 4860 m² de área total e 2100 m² de área útil..... **R\$ 3.940.000,00**

Barracão - Cataratas. Com 1134,76 m² de área total. Refeitório, sala de TV, alojamento, amplos banheiro, salas para escritórios, sala de reuniões, pronto para instalação de logística, indústria ou depósito comercial..... **R\$ 2.400.000,00**

TERRENOS E CHACARAS

Terreno na Av. Piquiri - Brasmadeira. Área total de 77376,94 m²..... **R\$ 9.980.000,00**

Chácara BR 277 - Cascavel - PR. Área de 11,5 Alq. Possui casa de Alvenaria de 140M² e Barracão 200m²..... **R\$1.880.000,00**

Terreno Br 467 Cataratas - Lote/Data: 02 - Quadra: 01. Terreno Comercial. Área total de 4800 m²..... **R\$ 2.250.000,00**

Terreno Rua Recife - Centro. Área total de 525 m². Com medidas de 15 m largura por 35 m de comprimento..... **R\$ 1.500.000,00**

Terreno Rua Pedro Américo - Centro - Lote/Data: 10 - Quadra: 03. Área total de 1000 m². Com medidas de 20 m largura por 50 m de comprimento..... **R\$ 850.000,00**

Terreno Rua Hilário Zardo - Centro - Área total de 560 m². Com medidas de 14 m largura por 40 m de comprimento..... **R\$ 615.000,00**

Terreno Rua Venezuela Nº 365 Pacaembu - Lote/Data: 0023 - Quadra: 0004. Área total de 768 m². Com medidas de 12 m largura por 64 m de comprimento..... **R\$ 400.000,00**

Chácara Comunidade Alto Palmares - Alto Alegre - Três Barras do Paraná - Área de 4500 m²..... **R\$ 250.000,00**

Terreno Rua Estanislau Chervinski Nº 504 Cataratas - Lote/Data: 05 - Quadra: 04. Área total de 360 m². Com medidas de 15 m largura por 24 m de comprimento..... **R\$ 235.900,00**

Terreno Cond. Aquarela do Brasil - Rua Abelle Moyses Somensi Nº 201 Cascavel Velho - Lote/Data: 13 - Quadra: 06. Área total de 300 m². Com medidas de 15 m largura por 20 m de comprimento..... **R\$ 220.000,00**

Terreno Rua Lajes. Jd. Santa Catarina - Lote/Data: 04 - Quadra: 09. Terreno - Área total de 491,56 m². Possui Água, Asfalto, Esgoto..... **R\$ 180.000,00**

Terreno Rua Soldado Luiz Gonzaga Nº 531 Jd. Petrópolis - Lote/Data: 0014 - Quadra: 0040. Área total de 366 m². Com medidas de 12 m largura por 30,5 m de comprimento..... **R\$ 150.000,00**

Terreno no Loteamento Eco Park - Lote/Data: 14 - Quadra: 12. Terreno Residencial. Área total de 245,22 m². Possui Água, Asfalto, Luz, Esgoto..... **R\$ 75.000,00**



45 3225 3111

Rua Afonso Pena, 1854 | sala 02 | Centro | Cascavel - PR

www.portoseguroidomobiliaria.com



IMÓVEIS PARA LOCAÇÃO

APARTAMENTOS

Ed. Grand China - R. Nereu Ramos, 848 - Apto 12 —Neva -quarto, sala, Cozinha, BWC Social,lavanderia. Com 1 vaga de garagem**R\$ 350,00 + Cond.**

Ed. Grand China - R. Nereu Ramos, 848 - Apto 32 —Neva -quarto, sala, Cozinha, BWC Social, Lavandera 1 vaga de garagem coberta..... **R\$ 350,00 + Cond.**

Ed. Grand China - R. Nereu Ramos, 848 - Apto 11 —Neva -quarto, sala, Cozinha, BWC Social,lavanderia. Com 1 vaga de garagem**R\$ 390,00 + Cond.**

Ed. CARMO - Apto 06. R. SOUZA NAVES, 3705 – CENTRO - Quarto, Sala, Cozinha, BWC Social.**R\$ 390,00 + Cond.**

ED. RESIDENCIAL JOAO DE BARRO - Apto402 - R. CARLOS BARTOLOMEU CANCELLI , 993 - Bloco 12 – CANCELLI - 2 Quartos , Sala 1 Ambiente, Cozinha, Lavanderia, BWC Social. Com 1 vaga de garagem coberta **R\$ 390,00 + Cond.**

ED. GRAND CHINA – Apto 13 - R. NEREU RAMOS 848 - VL TOLENTINO - Quarto , Sala 1 Ambiente, Cozinha, BWC Social. Com 1 vaga de garagem coberta.....**R\$ 400,00 + Cond.**

ED. RES.CASCABEL – Apto 44 -R. FRANCISCO BARTINIK , 1947 - Bloco C-1 - PQ VERDE - 3 Quartos, Sala 1 Ambiente, Cozinha, Lavanderia, BWC Social. Com 1 vaga de garagem coberta.....R\$ 400,00 + Cond.****

ED. JOÃO CARLOS - Apto 01 - R. PRESIDENTE BERNARDES 2372 – CENTRO - Quarto, Sala 1 Ambiente, Cozinha, BWC Social.....**R\$ 400,00 + Cond.**

ED. JOÃO CARLOS - Apto 06 - R. PRESIDENTE BERNARDES 2372 – CENTRO - Quarto, Sala 1 Ambiente, Cozinha, BWC Social.....**R\$ 400,00 + Cond.**

ED. RES. CASCABEL - Apto21 -R. FRANCISCO BARTINIK , 1947 - Bloco D-1 - PQ VERDE - 2 Quartos , Sala 1 Ambiente, Cozinha, Lavanderia, BWC Social.....R\$ 400,00+ Cond.****

ED. JOÃO CARLOS – Apto 04 - R. PRESIDENTE BERNARDES , 2372 – CENTRO - 1 Quarto , Cozinha, BWC Social.R\$ 450,00 + Cond.****

ED. CHINA GARDEN - Apto 25 - R. MARECHAL CÂNDIDO RONDON , 2504 – CENTRO - 1 Quarto , 1 Sala e Cozinha conjugada, BWC Social, sem garagem **R\$ 450,00 + Cond.**

ED. SATELITE - Apto 43 – R. CATANDUVAS 381 - SÃO CRISTÓVÃO - 2 Quartos, 1 Sala e Cozinha conjugada, 1 Área de Serviço, 1 BWC Social. Com 1 vaga de garagem coberta.....R\$ 450,00 + Cond.****

ED. ALMADEN - Apto 62 -R RIO GRANDE DO SUL , 2193 –CENTRO - 1 Quarto , Sala 1 Ambiente com sacada, Cozinha, Área de Serviço, BWC Social. Com 1 vaga de garagem coberta.....R\$ 480,00 + cond.****

ED. ALMADEN - Apto 12 -R RIO GRANDE DO SUL , 2193 –CENTRO - 1 Quarto , Sala 1 Ambiente com sacada, Cozinha, Área de Serviço, BWC Social. Com 1 vaga de garagem coberta.....R\$ 480,00 + cond.****

ED. ALMADEN - Apto 13 -R RIO GRANDE DO SUL , 2193 –CENTRO - 1 Quarto , Sala 1 Ambiente com sacada, Cozinha, Área de Serviço, BWC Social. Com 1 vaga de garagem coberta.....R\$ 480,00 + cond.****

ED. TORRE DO SOL II – Apto 85 - R. JOSÉ BONIFÁCIO , 476 - SÃO CRISTÓVÃO - 2 Quartos , Sala 1 Ambiente, Cozinha, BWC Social. Com 1 vaga de garagem coberta.....R\$ 490,00 + Cond.****

ED. GERMANO SAROLLI - Rua Carlos De Carvalho, 3950 – Apto 1302 - Centro- Quarto, Sala 1 Ambiente, Cozinha, BWC Social. Com 1 vaga de garagem coberta. Apartamento mobiliado.....R\$ 500,00 + Cond.****

ED. Francisco Vaccas - Av. Brasil, 5431- Apto 42 – Centro -1 Quarto, Sala e Cozinha conjugada, BWC Social.....R\$ 500,00 + Cond.****

ED. RES. UNIVERSITÁRIO – Apto 207 - AV. FAG Nº 212 – FAG - Quarto , Sala 1 Ambiente, Cozinha, BWC Social. Com 1 vaga de garagem coberta.....R\$ 500,00 + Cond.****

ED. Germano Sarolli - Rua Carlos De Carvalho, 3950 – Apto 903- Centro- Quarto, Sala 1 Ambiente, Cozinha, BWC Social. Com 1 vaga de garagem coberta. Apartamento mobiliado.....R\$ 500,00 + Cond.****

ED. João Carlos - R. Presidente Bernardes, 2372 – Apto 13 – Centro -2 Quartos, Sala 1 Ambiente, Cozinha, Área de Serviço, BWC Social.....R\$ 520,00 + Cond.****

ED. JOÃO CARLOS - Apto 14 - R. PRESIDENTE BERNARDES 2372 - CENTRO. Quarto , 1 Sala 1 Ambiente, Cozinha, ÁREA de Serviço, BWC Social. Com 1 vaga de garagem coberta.R\$ 550,00 + Cond.****

ED. Residencial Lokatell - R. Vitória, 1735 –Apto 32– Neva -2 Quartos, Sala 1 Ambiente com sacada, Cozinha, Lavanderia, BWC Social. Com 1 vaga de garagem coberta.....R\$ 550,00 + Cond.****

ED EDIFICIO REIS – Apto 05 -R. RIO GRANDE DO SUL , 824 – CENTRO - 1 Quarto, Sala e Cozinha conjugada, BWC Social.....R\$ 570,00 + Cond.****

ED. TORRE DO SOL II - Apto 125 - R. JOSÉ BONIFÁCIO 476 - SÃO CRISTÓVÃO - 2 Quartos, Sala 1 Ambiente, Cozinha, Área de Serviço, BWC Social. Com 1 vaga de garagem coberta.....R\$ 600,00 + Cond.****

ED. JOÃO CARLOS - Apto 02 - R. PRESIDENTE BERNARDES2372 - CENTRO. 2 Quartos, Sala 1 Ambiente, Cozinha, Área de Serviço, BWC Social.....R\$ 600,00 + Cond.****

ED. JOÃO CARLOS - Apto 10 - R. PRESIDENTE BERNARDES2372 – CENTRO - 2 Quartos , Sala 1 Ambiente, Cozinha, Área de Serviço, BWC Social.....R\$ 600,00 + Cond.****

ED FRANCISCO VACCAS – AV BRASIL Nº 5431 APTO 29 - CENTRO.2 Quarto, Sala ,Cozinha, Lavanderia, 2 BWC Social.....R\$ 600,00 + Cond.****

ED. BRISTOL - Apto 22 - R. PARANÁ 2465 – CENTRO - 2 Quartos, Sala 1 Ambiente, Cozinha, Área de Serviço, 2 BWC Social. Com 1 vaga de garagem coberta.....R\$ 600,00 + Cond.****

ED. RES. UNIVERSITÁRIO - Apto 109 - AV. FAG , 212 – FAG - 1 Quarto , Sala 1 Ambiente, Cozinha, BWC Social. Com 1 vaga de garagem coberta.....R\$ 650,00+ Cond.****

ED. GIRASSOL - Apto16 A -R. PERNAMBUCO , 49 – CENTRO - Suite Simples, 2 Quartos , Sala 1 Ambiente, Cozinha, BWC Suite Simples, BWC Social.....R\$ 800,00 + Cond.****

ED. BELLE VILLE - Apto 41 - R. RIO DE JANEIRO 1756 – CENTRO - Suite Simples, 2 Quartos, Sala 1 Ambiente, Cozinha, Área de Serviço, BWC Suite Simples, BWC Social, BWC Lavabo. Com 1 vaga de garagem coberta.....R\$ 700,00 + Cond.****

ED. POR DO SOL – Apto 25 - R. MATO GROSSO 995 - SÃO CRISTÓVÃO - 3 Quartos, Sala 1 Ambiente, Cozinha, Área de Serviço, BWC Social. Com 1 vaga de garagem coberta.....R\$ 700,00 + Cond.****

ED. STUDIO I – Apto 206 -R. RECIFE , 2732 – CENTRO - Quarto , Sala 1 Ambiente, Cozinha Americana, BWC Social, Lavabo. Com 1 vaga de garagem coberta. Apartamento semi mobiliado.....R\$ 750,00 + Cond.****

ED. GENOVA - Apto 603 - R. TV CRISTO REI , 220 – CENTRO - Suite Simples, Quarto , Sala 1 Ambiente com sacada, Cozinha, BWC Suite Simples, BWC Social. Com 1 vaga de garagem coberta.....R\$ 780,00 + Cond.****

ED. VIENA - Apto 33 - R.SANTA CATARINA , 245 – CENTRO - 2 Quartos, Sala 1 Ambiente com sacada, Cozinha, Área de Serviço, BWC Social. Com 1 vaga de garagem coberta.....R\$ 800,00+ Cond.****

ED. ISABELA – Apto 05 - R. MANOEL RIBAS , 3271 – CENTRO - 1 Quarto , Sala 1 Ambiente com sacada, Cozinha Planejada, Lavanderia, BWC Social. Com 1 vaga de garagem coberta. Apartamento mobiliado.R\$ 850,00 + Cond.****

ED. BELA VISTA DE MINAS – APTO 204 - R. MINAS GERAIS , 1083 –CENTRO - Suite Simples, 2 Quartos , Sala 2 Ambientes sacada Com Churrasqueira e Pia, Cozinha Planejada, Área de Serviço, 2 BWC Social. Com 2 vagas de garagens cobertas **R\$ 850,00+ Cond.**

ED. EDIFICIO ALFREDO NEPPEL - Apto 102 - R. MATO GROSSO 541 - SÃO CRISTÓVÃO - Suite Simples, 2 Quartos, Sala 1 Ambiente com sacada, Cozinha, BWC Suite Simples, 1 BWC Social. Com 1 vaga de garagem coberta.....R\$ 870,00 + Cond.****

ED. AMERICAN PARK - Apto 74 - R. MATO GROSSO , 1544 – CENTRO - Suite Simples, 2 Quartos, Sala 1 Ambiente com sacada, Cozinha Planejada, Lavanderia, 2 BWC Social. Com 1 vaga de garagem coberta..... **R\$ 900,00 + Cond.**

ED. MORADA DO SOL II – Apto 34 -R. JORGE LACERDA , 855 -Bloco 05 –CENTRO - 3 Quartos , 1 Sala 2 Ambientes, Cozinha, BWC Social. Com 1 vaga de garagem coberta.....R\$ 800,00 + Cond.****

ED PRESIDENTE COSTA E SILVA - R COSTA E SILVA Nº 1750 – COQUEIRAL - 2 Quartos, Sala 2 Ambientes sacada Com Churrasqueira e Pia, Cozinha, Lavanderia, BWC Social. Com 1 vaga de garagem coberta.....R\$ 950,00 + Cond.****

ED. RESIDENCIAL VITORIA - Apto 48 - R. VICENTE MACHADO, 2355 -Bloco A – COUNTRY - Suite Simples, 2 Quartos , Sala 1 Ambiente, Cozinha Planejada, BWC Suite Simples, 1BWC Social. Com 1 vaga de garagem coberta.....R\$950,00+Cond.****

ED. ITAPOA - Apto 32 - R. PARANÁ 2864 –CENTRO - 2 Quartos, Sala 2 Ambientes com sacada, Cozinha Planejada, Área de Serviço Planejado, BWC Social, BWC Lavabo. Com 1 vaga de garagem coberta. Apartamento semi mobiliado.....R\$1.000,00+Cond.****

ED. INDEPENDENCIA - Apto 204 - R. MARECHAL FLORIANO, 3518 –CENTRO -Suite Simples, 2 Quartos, Sala 2 Ambientes com sacada, Cozinha, Área de Serviço, BWC Suite Simples, BWC Social. Com 1 vaga de garagem coberta. Com 1 vaga de garagem descoberta.....R\$ 1.100,00 + Cond.****

ED. ATHENAS - R. PRESIDENTE KENNEDY, 2277 - Apto 201- CENTRO - Suite Simples, 2 Quartos , Sala 1 Ambiente com sacada, Sala Estar, Cozinha, Área de Serviço, BWC Suite, BWC Social. Com 1 vaga de garagem coberta **R\$ 1.100,00 + Cond.**

ED. COLOMBELI – Apto 102 - R. MATO GROSSO , 2539 – CENTRO - Suite Simples, 2 Quartos , Sala 2 Ambientes, Cozinha, Área de Serviço, Despensa, BWC Social, BWC Dep. Empregada. Com 1 vaga de garagem coberta.....R\$ 1.200,00 + Cond.****

ED. EDIFICIO ROMA –Apto 607 - R. PRESIDENTE JK, 1611 –CENTRO - Quarto com sacada , Sala 1 Ambiente com sacada, Cozinha Planejada, Lavanderia com armário , BWC Social. Com 1 vaga de garagem coberta. Apartamento semi mobiliado.....R\$ 1.200,00 + Cond.****

ED. Grand Ville – R. Minas Gerais, 2287 - Apto 601 – Centro -Suite Simples, 2 Quartos, Sala Estar com sacada e churrasqueira, Sala de Jantar,Cozinha Planejada, Área de Serviço, Dep. Empregada, BWC Suite com Banheira, BWC Social, BWC Dep. Empregada. Com 2 vagas de garagens cobertas. Apartamento semi mobiliadoR\$ 1.250,00 + Cond.****

ED. ILLE DE FRANCE - Apto 1501- R. MATO GROSSO , 1680 – CENTRO - Suite Simples, 2 Quartos , Sala 1 Ambiente com sacada, Cozinha, BWC Suite Simples, BWC Social. Com 1 vaga de garagem coberta.R\$ 1.300,00 + Cond.****

ED. Vila Firenze -Apto 1004 – R. Manoel Ribas, 2357- Centro – suite, 02 quartos, sala, cozinha, Área de serviço, garagem (livre de IPTU e condomínio).....R\$1.400,00****

ED. BELVEDERE – Apto1604 -R. PRESIDENTE BERNARDES , 2557 – CENTRO - Suite Simples, Quarto , Sala Estar com sacada, Sala de TV com sacada, Cozinha Planejada, Área de Serviço, BWC Suite Simples, BWC Social. Com 1 vaga de garagem coberta. Apartamento mobiliado.....R\$ 1.400,00+ Cond.****

ED. RESIDENCIAL LAGUNA -Apto31 - R. 13DEMAIONº320-REGIÃO DOLAGOI- Suite Simples, 2 Quartos, Sala 2 Ambientes com

sacada, Cozinha, Área de Serviço, BWC Suite Simples, BWC Social. Com 2 vagas de garagens cobertas. **R\$1.500,00+Cond.**

Ed Itá – COBERTURA 51 -R. SÃO PAULO , 1411 – CENTRO - Suite Simples, 2 Quarto com sacada, Quarto, Sala 3 Ambientes com sacada, Cozinha, Área de Serviço, Dep. de Empregada, BWC Suite Simples, BWC Social com Banheira, BWC de Serviço, terraço , churrasqueira e pia. Com 2 vagas de garagens cobertas.....R\$ 1.500,00 + Cond.****

ED. Barcelona – R. Rio de Janeiro 3002 – Apto 705 – Centro – Suite, 2 quartos, 1 sala, cozinha, 1 BWC Social, Área de serviço, 1 vaga de garagem cobertaR\$ 1.500,00 + Cond.****

ED. EDIFICIO MIRAGE - Apto 202 - R. DA BANDEIRA , 990 –CENTRO - Suite Simples, 2 Quartos , Sala 2 Ambientes sacada Com Churrasqueira e Pia, Cozinha planejada , Lavanderia, 2 BWC Social, Lavabo. Com 2 vagas de garagens cobertas com depósito .imóvel novo.....R\$ 1.800,00+ cond.****

ED. GUIOMAR REZENDE – Apto 1102 - R. BARÃO DO CERRO AZUL 1220 – CENTRO - Suite Simples com sacada, 1 Quarto, 1 Quarto com sacada, Sala 2 Ambientes sacada Com Churrasqueira e Pia, Cozinha, Área de Serviço, BWC Suite Simples, BWC Social. Com 1 vaga de garagem coberta.....R\$ 1.800,00 + Cond.****

ED. Cohamic - Apto 801-R. SALGADO FILHO , 2653 – CENTRO - Suite Simples, 3 Quartos , Sala 2 Ambientes com sacada, Cozinha, Lavanderia. Com 2 vagas de garagens cobertas. Com 1 vaga de garagem descoberta..... **R\$ 1.900,00 LIVRE DE CONDOMINIO DE IPTU E LIXO.**

ED. MONTE ALTO – Apto 402 - R. CARLOS DE CARVALHO 4066 – CENTRO - Suite Simples, 2 Quartos, Sala 2 Ambientes com sacada, Cozinha, Área de Serviço, BWC Social. Com 2 vagas de garagens cobertasR\$ 1.920,00 + Cond.****

ED. OURO VERDE – Apto 06-R. CASTRO ALVES , 2275 –CENTRO - Suite Master com sacada, 1 Suite Simples com sacada, 2 Quarto com sacada , Sala 2 Ambientes com sacada, Sala Estar com sacada, Escritório com sacada, Cozinha Planejada, Área de Serviço Planejado, Dep. de Empregada, BWC Suite Master, BWC Suite Simples, BWC Social, BWC de Serviço. Com 2 vagas de garagens cobertas.....R\$2.600,00+ Cond.****

Ed. Amorim - Rua Dom Pedro II, 900 – Centro:

Apto 03 -2 Quartos, Sala 1 Ambiente, Sala de Almoço sacada com Churrasqueira e Pia, Cozinha, Área de Serviço, 2 BWC Social. Com 1 vaga de garagem coberta.....R\$ 980,00 + Cond.****

Apto 08 -2 Quartos, Sala 1 Ambiente, Sala de Almoço sacada com Churrasqueira e Pia, Cozinha, Área de Serviço, 2 BWC Social. Com 1 vaga de garagem coberta.....R\$ 980,00 + Cond.****

Apto 07 -2 Quartos, Sala 1 Ambiente, Sala de Almoço sacada com Churrasqueira e Pia, Cozinha, Área de Serviço, 2 BWC Social. Com 1 vaga de garagem coberta.....R\$ 980,00 + Cond.****

Apto 04 -2 Quartos, Sala 1 Ambiente, Sala de Almoço sacada com Churrasqueira e Pia, Cozinha, Área de Serviço, 2 BWC Social. Com 1 vaga de garagem coberta.....R\$ 980,00 + Cond.****

Apto 02 - Suite Simples com sacada, Quarto, Quarto com sacada, Sala 1 Ambiente com sacada, Sala de Almoço sacada com Churrasqueira e Pia, Cozinha, Área de Serviço, BWC Suite Simples, BWC Social. Com 1 vaga de garagem coberta **R\$ 1.400,00 + Cond.**

Apto 05 - Suite Simples com sacada, Quarto, Quarto com sacada, Sala 1 Ambiente com sacada, Sala de Almoço sacada com Churrasqueira e Pia, Cozinha, Área de Serviço, BWC Suite Simples, BWC Social. Com 1 vaga de garagem coberta **R\$ 1.400,00 + Cond.**

Apto 01 - Suite Simples com sacada, Quarto, Quarto com sacada, Sala 1 Ambiente com sacada, Sala de Almoço sacada com Churrasqueira e Pia, Cozinha, Área de Serviço, BWC Suite Simples, BWC Social. Com 1 vaga de garagem coberta **R\$ 1.400,00 + Cond.**

Apto 06 - Suite Simples com sacada, Quarto, Quarto com sacada, Sala 1 Ambiente com sacada, Cozinha, Área de Serviço, BWC Suite Simples, BWC Social. Possui Churrasqueira .Com 1 vaga de garagem coberta.....R\$ 1.650,00 + Cond.****

Edifício Metrópolis- Rua Souza Naves, 4013 – Centro:

Kit 96 – 01 quarto, sala/cozinha, BWC Social.....R\$ 450,00 +Cond.****

Kit 23- 01 quarto, sala/cozinha,BWC.....R\$ 490,00 + Cond.****

Kit 46 - 01 quarto, sala/cozinha,BWC.....R\$ 500,00 + Cond.****

Kit 81 - 01 quarto, sala/cozinha,BWC, Mobiliado.....R\$ 500,00 + Cond.****

Ed. Cruzeiro do Sul- Rua Souza Naves, 4044 – Centro:

Kit 63 - 01 quarto, sala/cozinha, BWC, mobiliada.....R\$ 350,00 + Cond.****

Kit 122 - 01 quarto, sala/cozinha, BWC.....R\$ 380,00 + Cond.****

Kit 96 - 01 quarto, sala/cozinha, BWC, mobiliada.....R\$ 400,00 + Cond.****

Kit 135- 01 quarto, sala/cozinha, BWC, mobiliada.....R\$ 400,00 + Cond.****

Kit 155- 01 quarto, sala/cozinha, BWC, mobiliada.....R\$ 450,00 + Cond.****

Kit 47- 01 quarto, sala/cozinha, BWC, mobiliada, 1 vaga da garagem.....R\$ 500,00 + Cond.****

Ed. Pérola da China- Rua Carlos Gomes, 3928 – Centro:

Kit 213 - 01 quarto, sala/cozinha,BWC.....R\$ 450,00 + Cond.****

Kit210 - 01 quarto, sala/cozinha,BWC.....R\$ 450,00 + Cond.****

Kit 112 - 01 quarto, sala/cozinha,BWC.....R\$ 450,00 + Cond.****

Ed. Nives- Rua Olindo Periolo, 1946 – Jd Nova York:

Apto 11 – 2 Quarto, Sala e cozinha conjugada, lavanderia, BWC Social, 1 Vaga de GaragemR\$ 880,00 + Cond.****

Apto 23 – 2 Quartos, Sala, Cozinha, BWC Social, 1 Vaga de garagem.....R\$ 800,00 + Cond.****

Apto 13 -2 Quartos, Sala, Cozinha, BWC Social, 1 Vaga de garagem.....R\$ 880,00 + Cond.****

Apto 21 – 2 Quartos, Sala com sacada, Cozinha, BWC Social, Lavanderia, 1 Vaga de garagem **R\$ 950,00 + Cond.**

Apto 12 – 2 Quartos, Sala, Cozinha, BWC Social, 2 Vagas de garagem.....R\$ 980,00 + Cond.****

Apto 22 – 2 Quartos, Sala, Cozinha, BWC social, 2 Vagas de garagem.....R\$ 980,00 + Cond.****

CASAS

R. PRESIDENTE KENNEDY , 660 – CENTRO KIT 02 - Quarto, Cozinha conjugada com sala , BWC Social.....R\$ 450,00 + Cond.****

R. PRESIDENTE KENNEDY , 660 – CENTRO KIT 03 - Quarto, Cozinha conjugada com sala , BWC Social.....R\$ 450,00 + Cond.****

R. EDSON BELLER DE OLIVEIRA 556 - JD ITAMARATY - 2 Quartos, Sala 1 Ambiente, Cozinha, Lavanderia, BWC Social. Com 1 vaga de garagem descoberta **R\$ 550,00**

R. SETE DE SETEMBRO 984 - PQ SÃO PAULO – Residencial China Park – Casa 02- 2 Quartos Sala 1 Ambiente, Cozinha, Área de Serviço, BWC Social. Com 1 vaga de garagem coberta.....R\$ 550,00 + Cond.****

R. SETE DE SETEMBRO 984 - PQ SÃO PAULO – Residencial China Park – Casa 03 - 2 Quartos Sala 1 Ambiente, Cozinha, Área de Serviço, BWC Social. Com 1 vaga de garagem coberta.....R\$ 550,00 + Cond.****

R. TRANQUILLO NORO, 720 - PQ VERDE - Casa no condomínio Moradas Cascavel I – Casa 514 - 2 Quartos, Sala 1 Ambiente, Cozinha, BWC Social. Com 1 vaga de garagem descoberta..... **R\$ 550,00**

R. TRANQUILLO NORO, 720 - PQ VERDE –Moradas Cascavel I – Casa 580 - 2 Quartos, Sala e Cozinha conjugada, BWC Social. Com 1 vaga de garagem descoberta.....R\$ 550,00 + Cond.****

R. ACRE , 802 – COUNTRY - 3 Quartos, Sala 1 Ambiente, Cozinha, Área de Serviço, BWC Social Com 1 vaga de garagem coberta..... **R\$ 550,00.**

R. CUIABÁ 800 - JD MARIA LUIZA – Residencial China Rochedo - 2 Quartos, Sala 1 Ambiente, Cozinha, BWC Social. Com 1 vaga de garagem coberta. Possui Edícula com Churrasqueira, Pia.....R\$ 580,00 + Cond.****

R. SETE DE SETEMBRO 984 - PQ SÃO PAULO – Residencial China Park – Casa 04 - 2 Quartos Sala 1 Ambiente, Cozinha, Área de Serviço, BWC Social. Com 1 vaga de garagem coberta.....R\$ 590,00 + Cond.****

R. DOMICILIANO THEOBALDO BRESOLIN, 392 - SÃO CRISTÓVÃO - 2 Quartos, Sala 1 Ambiente, Cozinha, BWC Social. Com 1 vaga de garagem coberta.....R\$ 600,00****

R. CURITIBA 1276 - NEVA. RESIDENCIAL CHINA – Casa 03 - 2 Quartos, Sala 1 Ambiente, Cozinha, Área de Serviço, BWC Social. Com 1 vaga de garagem coberta..... **R\$ 700,00 + Cond.**

R. KAMAYURAS , 919 - JD SANTA CRUZ - Suite Simples, 2 Quartos, Sala Estar, Cozinha, 1Copa, 1 Lavanderia, BWC Social Com 1 vaga de garagem coberta. Com 2 vagas de garagens descobertas.R\$ 700,00****

R. ROSA NORMA VESSARO 1073 - SÃO CRISTÓVÃO - 3 Quartos, Sala 1 Ambiente, Cozinha, BWC Social. Com 1 vaga de garagem coberta..... **R\$ 900,00**

R. NARCISOS, 1105 - JD GUARUJÁ - 2 Quartos, Sala 1 Ambiente, Cozinha, Copa, Área de Serviço, BWC Social. Com 2 vagas de garagens cobertas. Tem mais uma casa no terreno com quarto, sala , cozinha e bwc **R\$ 950,00.**

R. PETUNIAS, 562 - JD GUARUJÁ - Suite Simples, 2 Quartos, Sala 1 Ambiente, Cozinha, Copa, Área de Serviço, BWC Suite Simples, BWC Social. Com 1 vaga de garagem coberta.....R\$ 940,00****

R. JOSÉ BONIFÁCIO , 635 - SÃO CRISTÓVÃO - 3 Quartos, Sala 1 Ambiente, Cozinha, Lavanderia, BWC Social Com 2 vagas de garagens cobertas.....R\$ 900,00****

R. SETE DE SETEMBRO 1721 – CENTRO - Suite Simples, 3 Quartos, Sala 1 Ambiente, Sala Estar, Sala de TV, Cozinha Planejada, Lavanderia, Dep. de Empregada, BWC Suite Simples, BWC Social, BWC Dep. Empregada. Com 1 vaga de garagem. Possui Edícula com QUARTO SIMPLES, 2 bwc social, Despensa adega, Churrasqueira, Pia e Balcão **R\$ 1.300,00**

R. ARI BARROSO 732 - JD BRASÍLIA II - Suite Simples, 2 Quartos, Sala 2 Ambientes, Cozinha Planejada, Lavanderia, BWC Suite Simples, 2 BWC Social Semi mobiliado. Possui Edícula com bwc , Churrasqueira, Pia e Balcão. Piscina aquecida.garagem para 02 carros, portão eletrônico e alarme **R\$ 1.600,00**

PORTO SEGURO
IMOBILIÁRIA
 VIVER BEM É COM A GENTE!

CRECI 4073-J

45 3225 3111

Rua Afonso Pena, 1854 | sala 02 | Centro | Cascavel - PR

www.portoseguroidomobiliaria.com



LOCAÇÃO

IMÓVEIS PARA LOCAÇÃO

SOBRADOS
 R. GUAIRA, 577 - TROPICAL. SB 05- 3 Quartos, Sala 1 Ambiente, Cozinha, Área de Serviço, BWC Social, Lavabo Com 1 vaga de garagem coberta. R\$ 650,00 + Cond.
 R. JOSÉ DO PATROCÍNIO, 380 - REGIÃO DO LAGO - Suíte Simples, 2 Quartos, Sala 1 Ambiente, Sala 1 Ambiente com sacada, Sala de Jantar, Cozinha com armário, Lavanderia, BWC Suíte Simples, BWC Social, BWC Lavabo. Com 1 vaga de garagem coberta. Com 1 vaga de garagem descoberta. R\$ 1.350,00.
 R. BRUSQUE Nº 201 - PAULO GODOL. 2 Quarto com sacada, 1 Quarto, Sala Estar, Jardim de Inverno, Cozinha, Área de Serviço, 2 BWC Social. Com 1 vaga de garagem coberta. R\$ 1.050,00
 R. TIRADENTES, 1641 - COUNTRY - SB 02 - 3Suíte Simples, Sala 2 Ambientes, Cozinha, Lavanderia, 3 BWC Suíte Simples, 1 BWC Lavabo Com 1 vaga de garagem coberta. R\$ 1.400,00
 R. TIRADENTES, 1641 - COUNTRY - SB 03 - 3Suíte Simples, Sala 2 Ambientes, Cozinha, Lavanderia, 3 BWC Suíte Simples, 1 BWC Lavabo Com 1 vaga de garagem coberta. R\$ 1.400,00
 R. JACARANDA 152 - PQ VERDE - Suíte Simples com sacada, 2 Quartos, Sala 2 Ambientes, Cozinha, Lavanderia, BWC Suíte Simples, BWC Social, BWC Lavabo. Com 2 vagas de garagens cobertas. R\$ 1.400,00
 R. BELEM, 1421 - CANCELLI - Suíte Simples com sacada, 2 Quartos, 1 Closet, Sala 1 Ambiente, Cozinha Planejada, Lavanderia, BWC Suíte Simples, BWC Social, BWC Lavabo. Com 2 vagas de garagens cobertas. Semi mobiliado. Possui Edícula com Churrasqueira, Pia. R\$ 1.500,00
 R. RECIFE, 3696 - JD ACLIMAÇÃO - Suíte Simples com sacada, 2 Quartos, Sala 1 Ambiente, 1 Sala de Jantar, Cozinha, Lavanderia, BWC Suíte Simples, BWC Social, Lavabo. Com 1 vaga de garagem coberta. Com 1 vaga de garagem descoberta. Pintura nova. Possui Edícula com 1bwc, Churrasqueira, Pia. R\$ 1.600,00.
 R. VICENTE MACHADO, 2441 - COUNTRY - CONDOMÍNIO RESIDENCIAL MENADEL - Suíte com Hidro com sacada, 2 Quartos, Sala 2 Ambientes, Cozinha planejada, Área de Serviço, BWC Suíte Hidro com Banheira, BWC Social, Lavabo. Com 1 vaga de garagem coberta. Com 1 vaga de garagem descoberta, com churrasqueira e pia com bancada. R\$ 1.600,00 + Cond.
 R. DAS HORTENCIAS, 361 - TROPICAL - Suíte Simples, 2 Quartos, Sala 2 Ambientes, Cozinha, Área de Serviço, BWC Social, BWC Lavabo. Com 1 vaga de garagem coberta, possui churrasqueira R\$ 1.700,00
 R. MARCIA REGINA, 151 - ALTO ALEGRE - Suíte com Hidro, Suíte Simples, 2 Quartos, Sala 2 Ambientes, Cozinha, Copa, BWC Social. Com 1 vaga de garagem descoberta. Possui churrasqueira, piscinacom aquecedor. R\$ 1.800,00
 R. SANDINO ERASMO DE AMORIM, 1403 - JD MARIA LUIZA - Suíte Simples, 1 Quarto com sacada, 2 Quartos, Sala 2 Ambientes, Cozinha, Lavanderia, Dep. de Empregada, BWC Suíte Simples, BWC Social, BWC Lavabo, BWC Dep. Empregada. Com 1 vaga de garagem descoberta. Possui Edícula com Churrasqueira. R\$ 2.000,00
 R. ANGELIM, 370 - CIDADE VERDE - Suíte Simples com sacada, Quarto, Quarto com sacada, Sala 2 Ambientes, Cozinha, Área de Serviço, Despensa, BWC Suíte Simples, BWC Social, BWC Lavabo Com 2 vagas de garagens cobertas. Com 1 vaga de garagem descoberta. R\$ 2.500,00
 R. MANOEL A. DE OLIVEIRA, 1074 - JD MARIA LUIZA. Suíte Master com sacada, Suíte Simples, 2 Quartos, Closet, Sala Estar, Sala de Jantar, Sala de TV, Cozinha, Área de Serviço, Dep. de Empregada, 1 BWC Suíte Master com Banheira, 1 BWC Suíte Simples, 1 BWC Social, 1 BWC Lavabo Com 4 vagas de garagens cobertas. Possui Edícula com Churrasqueira. R\$ 2.900,00

Ed. FORMATO - SALA 21 - R. PARANÁ, 3033 - CENTRO - Sala 1 Ambiente, Cozinha, BWC Social R\$ 550,00 + Cond. Av. Brasil 6282 - Central Park - Centro - Sala 224 - 01 ambientes, bwc. R\$ 680,00 + Cond.
 R. MATO GROSSO, 2432 - CENTRO - ED. PIAZZA RINALDI - sala 14 - 1 Sala 2 Ambientes, BWC R\$ 700,00 + Cond. SALAS TERREA R. CARLOS GOMES, 3631 - CENTRO - Sala 2 Ambientes, Cozinha. R\$ 900,00
 R. FRANCISCO BARTNIK Nº 1869 - PQ VERDE - 1 Sala 1 Ambiente, 1 BWC Social. R\$ 950,00
 AV. BRASIL 6320 - CENTRO - Condomínio LINZ MAYER - Sala 1 Ambiente, 1 Cozinha, 1 BWC Social. R\$ 960,00
 Av. Brasil 6282 - Central Park - Centro - Sala 53 - 01 ambientes, cozinha, bwc. R\$ 1.100,00 + Cond.
 R. PEDRO IVO 1196 /1200 - CENTRO - 2 Sala 1 Ambiente, 2 BWC Social. R\$ 1.600,00
 R. RECIFE, 138 - CENTRO- SALA TERREA - ED SIMONE -SALA 02 -Sala 1 Ambiente com sacada, Cozinha, BWC. R\$ 1.600,00 + Cond.
 R. PARANÁ, 4330 - CENTRO - Sala 1 Ambiente, Mezanino, Cozinha, 4 BWC Social Com 282,45 m² de área total. R\$ 2.500,00.
 R. Antônio Alves Massaneiro, 490 - Edifício Santa Clara - Sala 06 - Centro - Sala 1 Ambiente, Cozinha, 2 BWC Sociais. R\$ 2.000,00 + Cond.
 R. MINAS GERAIS, 1914 - CENTRO- EDIFÍCIO UNIQUE - SALA 301 - Sala 1 Ambiente, BWC Social, Com 1 vaga de garagem coberta. R\$ 2.000,00 + Cond.
 R. MINAS GERAIS, 1914 - CENTRO- EDIFÍCIO UNIQUE - SALA 302 - Sala 1 Ambiente, BWC Social, Com 1 vaga de garagem coberta. R\$ 2.000,00 + Cond.
 AV. BRASIL, 7754 - CENTRO - SALA TERREA - 1 Sala 1 Ambiente, BWC, LAVABO. R\$ 2.800,00.
 R. MINAS GERAIS, 1932 - CENTRO, EDIFÍCIO UNIQUE - SALA 701- 2 Ambientes, 1 BWC Social Com 1 vaga de garagem coberta. R\$ 3.000,00 + Cond.
 R. ANTONIO ALVES MASSANEIRO 490 - ED SANTA CLARA - Sala 05 - CENTRO - Sala 1 Ambiente, Cozinha, 2 BWC Social. Com 1 vaga de garagem descoberta. R\$ 2.700,00 + Cond.
 R. ANTONIO ALVES MASSANEIRO, 490 - Sala 03 - ED SANTA CLARA -CENTRO - sala térrea com 02 bwc, excelente localização com área total de 113,75M². R\$ 2.850,00 + Cond.
 R. ANTONIO ALVES MASSANEIRO, 490 - Sala 08 - ED SANTA CLARA -CENTRO - 02 bwc, excelente localização com área total de 91,52M². R\$ 2.200,00 + Cond.
 R. BARAO DO CERRO AZUL, 784 - CENTRO- SALA TERREA - 1 Sala 3 Ambientes, BWC Com 205,49 m². R\$ 3.000,00
 R. MINAS GERAIS, 2161 - EDIFÍCIO DAY SAUDE - SALA 08 E 09 TERREA - CENTRO - 2 Sala 2 Ambientes, 2 BWC Lavabo. Com 2 vagas de garagens cobertas. Com 109,35 m² de área total. R\$ 3.200,00+ Cond.
 R. ERECHIM Nº 1544 -CENTRO- Sala 1 Ambiente, Mezanino, BWC Social, BWC Lavabo Com 1 vaga de garagem descoberta. Com 123,93 m² de área total. R\$ 3.900,00
 CASA COMERCIAL - R AFONSO PENA, 2125- CENTRO. R\$ 4.800,00
 CASA COMERCIAL - RUA ENGENHEIRO REBOUÇAS, 2571 - COM AREA TOTAL DE 255,08 M2 E TERRENO 975 M2- OTIMA LOCALIZAÇÃO. R\$ 4.000,00
 R. MINAS GERAIS, 1914 - CENTRO- ED UNIQUE - SALA 07 - TERREA - Sala 1 Ambiente, 1 Mezanino, BWC Social, BWC de Serviço. R\$ 6.000,00 + Cond.
 AV. BRASIL, 2419 - SÃO CRISTOVAO-AREA DE 7.600 M2 -imóvel em ótima localização com varias oportunidades de negócios. Consulte- nos

SALAS COMERCIAIS EXCELENTE OPORTUNIDADE DE NEGOCIO

R. Recife, 138 Ed. Simone - Sala 23- Centro - sala, bwc. R\$ 350,00 + Cond.
 R. Recife, 138 Ed. Simone - Sala 22- Centro - sala, bwc. R\$ 350,00 + Cond.
 R. Recife, 138 Ed. Simone - Sala 24- Centro - sala, bwc. R\$ 350,00 + Cond.
 R. Recife, 138 Ed. Simone - Sala 34- Centro - sala, bwc. R\$ 350,00 + Cond.
 R. Recife, 138 - Ed. Simone - Sala 42- Centro - Sala, bwc. R\$ 380,00 + Cond.
 Ed. Portelinha - R. Presidente Bernardes, 2137 - Sl. 201 - Centro - Sala 1 Ambiente, BWC Social. R\$ 430,00 + Cond.
 Ed. Portelinha - R. Presidente Bernardes, 2137 - Sl. 108 - Centro - Sala 1 Ambiente, BWC Social. R\$ 450,00 + Cond.
 Ed. Portelinha - R. Presidente Bernardes, 2137 - Sl. 207 - Centro - Sala 1 Ambiente, BWC Social. R\$ 450,00 + Cond.
 Ed. Portelinha - R. Presidente Bernardes, 2137 - Sl. 101 - Centro - Sala 1 Ambiente, BWC Social. R\$ 480,00 + Cond.
 Ed. Portelinha - R. Presidente Bernardes, 1626 - Sl. 208 - Centro - Sala 1 Ambiente, BWC Social. R\$ 450,00 + Cond.
 Ed. Portelinha - R. Presidente Bernardes, 1626 - Sl. 107 - Centro - Sala 1 Ambiente, BWC Social. R\$ 500,00 + Cond.
 R. SETE DE SETEMBRO 3034 - CENTRO - Ed. Emilia Saraiva - Sala 2 Ambientes, Cozinha, BWC Social R\$ 550,00 + Cond.

TERRENOS E BARRACÕES:

R. Poente do sol s/n -BRASMADERA - terreno loteamento jabora com 291,65m². R\$ 550,00
 R. Academia 1343 - Universitário -terreno com 390,00m². R\$ 900,00
 BARRACÃO - R. CUIABA, 114 - MARIA LUIZA com área de 235m2. R\$ 2.200,00
 BARRACÃO - R. SOLEDADE Nº 185 - CANADÁ. Com 450,36 m² de área total e 450,36 m² de área útil. R\$ 4.500,00.
 Barracão - R. Adélia Pasinato, 291 - 800 m2 - 02 salas grandes, 02 Escritório, 06 bwc, refeitório. R\$ 7.500,00
 R. Pedro Ivo - Centro- R\$ 12.000,00
 GARAGENS -R. PARANA, 2846 - VAGA 04 - CENTRO. R\$ 160,00
 GARAGENS -R. PARANA, 2846 - VAGA 12 - CENTRO. R\$ 160,00
 GARAGENS -R. PARANA, 2846 - VAGA 07 - CENTRO. R\$ 160,00
 GARAGENS -R. PARANA, 2846 - VAGA 15 - CENTRO. R\$ 160,00



Venha morar no Tropical! VENDAS
 (45) 3226-4366
 (Segurança e qualidade de vida) (45) 98426-2958



Área Construída 85 m² - Privativa/Caragem 75 m²
 (*Mobiliário e bancadas meramente ilustrativos)
 (*Dimensão aproximada das áreas e medidas)



FINANCIAMENTO: CAIXA



Minha Casa Minha Vida

PRÓXIMO:
 Shopping JI UNIPAR e CEEP
 Irani Supermercado
 Clube Comercial Hiper Muffato
 Rodoviária Prefeitura



Bairro Tropical **EM CONSTRUÇÃO** Rua Jaú



CONDOMÍNIO RESIDENCIAL JAUÁ



36 unidades residenciais 2 SALÕES DE FESTAS - 50m² + 50m²

facebook.com/construtoraviverbem

PRONTO PARA MORAR

-
165m²
DE
ELOGIOS.
-



ÚLTIMAS UNIDADES

www.construtoraviverbem.com.br

edifício tulipa



45 3223.2586

contato@construtoraviverbem.com.br

Rua Washington Luiz, 77
esquina com a marginal da BR-277
Parque São Paulo - Cascavel/PR

facebook.com/construtoraviverbem

-
RECEBA
MAIS ELOGIOS
POR METRO
QUADRADO.
-



PRONTO PARA MORAR

www.construtoraviverbem.com.br

estrelícia
EDIFÍCIO



45 3223.2586

contato@construtoraviverbem.com.br

Rua Washington Luiz, 77
esquina com a marginal da BR-277
Parque São Paulo - Cascavel/PR

CADINI IMÓVEIS

VENDA - LOCAÇÃO - AVALIAÇÃO

Plantão
Vendas: (45) 99822-1888
Locação: (45) 99804 - 7777

e-mail: vendas@cadiniimoveis.com.br

Rua Presidente Bernardes, 1869 - Centro - (45)3038-0777

LOCAÇÃO	VENDA
APARTAMENTO	APARTAMENTO
NOVA CIDADE - 3 quartos, sala, cozinha, lavanderia, bwc, 01 garagem..... R\$ 650,00	RES. DOM OTÁVIO - PARQUE VERDE - 2 quartos, sala, cozinha, área de serviço, bwc, 01 vaga de garagem descoberta..... R\$ 115.000,00
RES VILA GENOVA - 2 quartos, sala, cozinha, lavanderia, bwc, 01 garagem..... R\$ 700,00	RES. WEST PARK - UNIVERSITÁRIO - 2 quartos, sala, cozinha, área de serviço, bwc, 01 vaga de garagem descoberta..... R\$ 149.000,00
RES QUINTA DO SOL - 2 quartos, sala, cozinha, lavanderia, bwc, 01 garagem..... R\$ 950,00	RES. STUTTGART - COUNTRY - 2 quartos, sala estar/jantar, cozinha, área de serviço, bwc, 02 vagas de garagem..... R\$ 168.000,00
ED. DE BONA - Suíte, 2 quartos, sala estar/jantar, cozinha, área de serviço, bwc, sacada com churrasqueira, 02 garagens..... R\$ 1.350,00	ED. TORRE JK - COQUEIRAL - 2 quartos, sala estar/jantar, cozinha, área de serviço, bwc, 01 vaga de garagem..... R\$ 320.000,00
ED. H RIEGER - Suíte, 2 quartos, sala estar/jantar, cozinha, área de serviço, bwc, sacada com churrasqueira, 02 garagens..... R\$ 1.500,00	ED. VALPARAISO - CENTRO - 2 quartos, sala estar/jantar, cozinha, área de serviço, bwc, 01 vaga de garagem..... R\$ 320.000,00
ED. MIRAGE - Suíte, 2 quartos, sala estar/jantar, cozinha, área de serviço, bwc, sacada com churrasqueira, 02 garagens..... R\$ 1.900,00	ED. JACARANDA - COQUEIRAL - Suíte, 2 quartos, sala estar/jantar, cozinha, área de serviço, bwc, 02 vagas de garagem..... R\$ 360.000,00
ED. DE BONA - 4 Suíte, sala estar/jantar, cozinha, área de serviço, bwc, sacada com churrasqueira, 02 garagens..... R\$ 2.700,00	ED. VALPARAISO - CENTRO - Suíte, 2 quartos, sala estar/jantar, cozinha, área de serviço, bwc, 01 vaga de garagem..... R\$ 380.000,00
CASAS	ED. H RIEGER - CENTRO - Suíte, 2 quartos, sala estar/jantar, cozinha, área de serviço, bwc, 02 vagas de garagem..... R\$ 385.000,00
COND. FRANCISCO FRANCO - 3 quartos, sala, cozinha, bwc, 01 garagem..... R\$ 650,00	ED. ESTRELICIA - CENTRO - 2 quartos, sala estar/jantar, cozinha, área de serviço, bwc, 01 vaga de garagem..... R\$ 405.600,00
ESMERALDA - 3 quartos, sala, cozinha, lavanderia, bwc, 02 garagens..... R\$ 750,00	ED. CURITIBA - CIRO NARDI - Suíte, 2 quartos, sala estar/jantar, cozinha, área de serviço, bwc, 02 vagas de garagem..... R\$ 430.000,00
CENTRO - 3 quartos, sala, cozinha, área de serviço, bwc, 01 garagem..... R\$ 800,00	ED. DE BONA - CIRO NARDI - Suíte, 2 quartos, sala estar/jantar, cozinha, área de serviço, bwc, 02 vagas de garagem..... R\$ 450.000,00
CANADA - 2 quartos, sala, cozinha, área de serviço, bwc, 01 garagem..... R\$ 850,00	ED. OLIVIA THEODORO - REGIÃO DO LAGO - Suíte, 2 quartos, sala estar/jantar, cozinha, área de serviço, bwc, 02 vagas de garagem..... R\$ 475.000,00
SANTA CRUZ - 3 quartos, sala, cozinha, área de serviço, bwc, 02 garagens..... R\$ 1.000,00	ED. ESTRELICIA - CENTRO - Suíte, 2 quartos, sala estar/jantar, cozinha, área de serviço, bwc, 02 vagas de garagem..... R\$ 557.471,00
GUARUJÁ - Suíte, 02 quartos, sala, cozinha, área de serviço, bwc, 02 garagens..... R\$ 1.000,00	ED. MODIGLIANI - CENTRO - 3 Suíte, sala estar/jantar, cozinha, área de serviço, bwc, 02 vagas de garagem..... R\$ 940.000,00
COUNTRY - COMERCIAL - 411m², Suíte, 03 quartos, 03 garagens..... R\$ 10.000,00	ED. ABRAHAM LINCOLN - CENTRO - 3 Suíte, sala estar/jantar, cozinha, área de serviço, bwc, 02 vagas de garagem..... R\$ 1.050.000,00
QUITINETES	CASAS
CENTRO - Quarto, sala, cozinha, bwc, 01 garagem..... R\$ 300,00	MORUMBI - 60m², 2 quartos, sala, cozinha, bwc, 02 garagens..... R\$ 175.000,00
ED. CRUZEIRO DO SUL - Quarto, sala, cozinha, bwc..... R\$ 400,00	COQUEIRAL - 75m², Suíte, 2 quartos, sala, cozinha, bwc, 02 garagens..... R\$ 230.000,00
RES. ZAFIRA - Quarto, sala, cozinha, lavanderia, bwc..... R\$ 500,00	COND. TERRANOVA - Suíte, 2 quartos, sala, cozinha, bwc, 02 garagens..... R\$ 230.000,00
RES. ZAFIRA - 2 Quartos, sala, cozinha, lavanderia, bwc..... R\$ 550,00	COQUEIRAL - 78m², Suíte, 2 quartos, sala, cozinha, bwc, 02 garagens..... R\$ 280.000,00
SOBRADOS	UNIVERSITÁRIO - 133m², Suíte, 1 quarto, sala, cozinha, bwc, 02 garagens..... R\$ 460.000,00
SÃO CRISTÓVÃO - 2 Quartos, sala estar/jantar, cozinha, bwc, 01 garagem..... R\$ 950,00	TERRENO
REGIÃO DO LAGO - 2 Quartos, sala estar/jantar, cozinha, bwc, 01 garagem..... R\$ 1.400,00	PARQUE SÃO PAULO - Esquina 485,75m² (17x34)..... R\$ 430.000,00
SALAS	COUNTRY - 700 m² (17,5x40)..... R\$ 430.000,00
CENTRO - R. Santa Catarina - 2º Andar, 50m², bwc..... R\$ 500,00	CENTRO - 770 m² (22x35), taxa de ocupação de 70%..... R\$ 2.100.000,00
GUARUJÁ - R. Samambaia, 50m², bwc..... R\$ 550,00	CATARATAS - 4.102 m² ao lado do Autódromo..... R\$ 2.100.000,00
UNIVERSITÁRIO - R. Belas Artes, 38m², bwc..... R\$ 600,00	SOBRADO
PARQUE SÃO PAULO - R. Francisco Schele, 45m², bwc..... R\$ 650,00	PARQUE SÃO PAULO - 160m², Suíte, 2 quartos, sala estar/jantar, cozinha, bwc, 02 garagens..... R\$ 480.000,00
UNIVERSITÁRIO - R. Belas Artes, 58m², bwc..... R\$ 700,00	PARQUE SÃO PAULO - 160m², Suíte, 2 quartos, sala estar/jantar, cozinha, bwc, área de serviço, 03 garagens, sobra de terreno..... R\$ 530.000,00
ED. FELIPE ADURA - R. Paraná, 90m², Cozinha, Sala 2 ambientes, despensa, bwc..... R\$ 750,00	TROPICAL - 225m², Suíte, 3 quartos, sala estar/jantar, cozinha, bwc, 02 garagens, área de serviço, piscina, churrasqueira..... R\$ 750.000,00
POSTO SÁBIA - BR 277, 25m², bwc..... R\$ 1.000,00	
POSTO SÁBIA - BR 277, 50m², bwc..... R\$ 1.100,00	
POSTO SÁBIA - BR 277, 30m², bwc..... R\$ 1.100,00	
ESMERALDA - R. Espinheiro, 90m², bwc..... R\$ 1.100,00	
PARQUE SÃO PAULO - R. General Osório, 117m², bwc..... R\$ 1.700,00	
BARRAÇÃO	
CANADA - R. Tapejara, 200m², bwc..... R\$ 2.200,00	
NOVA CIDADE - R. Rio da Paz, 250m², bwc..... R\$ 2.400,00	
SÃO CRISTÓVÃO - R. Jacarezinho, 380m², bwc..... R\$ 3.000,00	
BRASMADEIRA - R. Guilherme Piovesan, 300m², bwc..... R\$ 3.100,00	
SÃO CRISTÓVÃO - R. Manaus, 750m², bwc..... R\$ 6.700,00	
UNIVERSITÁRIO - BR 277, 800m², bwc..... R\$ 9.600,00	
PRESIDENTE - BR 277, 1.500m², bwc..... R\$ 13.500,00	

www.cadiniimoveis.com.br

GERSON PARANHOS

www.gersonparanhos.com.br CORRETOR DE IMÓVEIS

APARTAMENTOS/CASAS/SOBRADOS:

APARTAMENTO CENTRAL, ED. RIO NEGRO 176,00 M², SUÍTE + 2 QUARTOS, SACADA, SALA, COPA, COZ, WC SOCIAL, DEP. EMPREGADA, 2 VAGAS DE GARAGEM R\$ 450.000,00

APARTAMENTO CENTRAL, 120 M², SUÍTE + 2 QUARTOS, SACADA, SALA, COZ, WC SOCIAL, 1 VAGA DE GARAGEM R\$ 270.000,00

APARTAMENTO CENTRAL ED. LUCIANA: 141,00 M², SENDO 99,50 DE ÁREA ÚTIL, 3 QUARTOS, SALA, COZINHA, 2 BANHEIROS, 1 VAGA DE GARAGEM R\$ 220.000,00

CASA CONDOMÍNIO SÃO CARLOS: 100,00 M², SUITE + 2 QUARTOS, TERRENO COM 390 M² DE ÁREA PRIVATIVA, PRÓXIMO A PORTARIA R\$ 470.000,00

CASA NO CANCELLI: ALV. 145,28 M², 2 QUARTOS, SALA, COZINHA E BANHEIRO, ESCRITÓRIO, ÁREA DE LAZER COM CHURRASQ. LOTE 420 M², -ACEITA-SE APTO. MENOR VALOR..... R\$ 400.000,00

CASA NO 14 DE NOVEMBRO: ALV. 136,00 M², LOTE COM 420 M², 4 QUARTOS, SALA, COZINHA, 2 BANHEIROS, GARAGEM R\$ 160.000,00

CASAS NO SANTA FELICIDADE: DUAS ALV. LOTE 360 M² RUA SGT. ABDIEL RIBEIRO DOS SANTOS, 783 R\$ 150.000,00

CASAS NO GUARUJÁ: 48,00 M², 2 QUARTOS, SALA, COZINHA E BANHEIRO, LOTE COM 264,00 M², RUA DAS GARDENIAS, 1.402 R\$ 150.000,00

LOTES A VENDA:

LOTE P/COMÉRCIO: 782,80 M² (15,43 X 50,15), RUA RIO DAPAZ, AO LADO DA SUBESTAÇÃO DA COPEL R\$ 480.000,00

ESQUINA PROX. A TANCREDO, 450,00 M² (15 X 30), COM CASA DE 130,00 M², RUA GUANABARA ESQ. APARECIDA DO NORTE R\$ 500.000,00

TROPICAL: 535,00, (15,71 X 34,00), RUA FAGUNDES VARELA PROX. A MANAUS R\$ 480.000,00

ESQUINA ENFRENTA FAG: 612,00, (17,50 X 35,00), RUA ANÍBAL CURRI, COM JOÃO CORREA, ACEITO SOBRADO DE MENOR VALOR R\$ 450.000,00

LOTE P/ COMÉRCIO: 420,00 M² (12 X 35), PROX. RUA EUROPA E O PAC DO BRASÍLIA R\$ 300.000,00

LOTENA MANAUS: 1.035,00 M², SENDO 72 METROS FRENTE PARA MANAUS, ENFRENTA O PARQUE DA VITÓRIA, CONSTROI PARCIALMENTE, SOMENTE AVISTA R\$ 250.000,00

ESQUINA JD PRESIDENTE, 480 M² (16 X 30) RUAMARIOKATO COM PLANALTO R\$ 120.000,00

LOTE NO MIRANTE; 200 M², RUA ERVAL FRENTE PARA CIDADE ASSUME FINANC R\$ 80.000,00

CHÁCARA 4.2 ALQUEIRES, C/ CASA, SENTIDO RIO DO SALTO, SENDO 4 KM FORA DO ASFALTO R\$ 420.000,00

BARRAÇÃO JD. AMIZADE, 278,00 + CASA 104 M², TERRENO 765,00 M², RUA PROFESSOR CARLOS DOMÍNGOS GONÇALVES Nº 301, PRÓXIMO A RUA RIO DA PAZ, R\$ 450.000,00

Rua Souza Naves, 4150 - abaixo do Itaú Fone 3225.2540 - 99972-3834 / 8403-0652

IZ IMOBILIÁRIA ZANEL LTDA.

Administração e Vendas

CRECI 1696-J

IMÓVEIS PARA LOCAÇÃO

APARTAMENTOS:

APTO - Suíte, dois quartos, sala (2 ambientes), banheiro social, cozinha, lavanderia, 2 vagas de garagem terraço com churrasqueira, Avenida Barão Rio Branco, Ed. Wilhelms, Centro..... R\$ 1.300,00 **não possui cond.**

APTO - Suíte, dois quartos, sala (2 ambientes), banheiro social, cozinha, lavanderia, 1 vaga de garagem, Rua Visconde do Rio Branco, Ed. Marian Viecelli, centro..... R\$ 1.000,00+ **cond**

APTO - Suíte, dois quartos, sala (2 ambientes), sacada com churrasqueira, bwc, coz, lav, 1 vaga de gar, Predio possui e elevador e salão de festas, Rua Manaus, Country, Resd. Veronica..... R\$ 1.000,00+ **não possui cond.**

APTO - 2 quartos, sl, coz, bwc, lav e gar. Av Torres, Ed. Torres, em frente a FAG..... R\$ 650,00 **não possui cond**

APTO - 2 quartos, sala, cozinha, banheiro, área de ser e 1 vaga de garagem, Rua Recife, centro..... R\$ 950,00 + **não possui cond**

APTO - 1 qts, bwc, sala, coz, lav e gar. Rua João Padilha, FAG, Ed. Vogt..... R\$ 450,00 **não possui cond.**

APTO - 2 qts, bwc, sala, coz, lav e gar. Rua João Padilha, FAG, Ed. Vogt..... R\$ 550,00 **não possui cond**

APTO - 1 qts, bwc, sala, coz, lav e gar. Av Torres, Ed. Torres, em frente a FAG..... R\$ 650,00 **não possui cond**

APTO - 1 qts, bwc, sala, coz, lav e gar. Rua Paraná, centro, Ed. Izabel..... R\$ 650,00 **não possui cond**

CASAS:

CASA ALVENARIA- 3 quartos, sala, cozinha, bwc, área de serviço e garagem. R. Ed. Domingos Dalacosta, Pioneiros Catarinense..... R\$ 750,00

CASA ALVENARIA- 3 quartos, sala, cozinha, bwc, área de serviço e garagem e edícula com banheiro. R. Ásia, Conj. São Francisco R\$ 630,00

CASA MISTA (fundos)- 3 quartos, sala, cozinha, bwc, área de serviço e garagem. R. Pernambuco, coqueiral, R\$ 500,00

CASA MISTA- 2 quartos, sala, cozinha, bwc, área de serviço e amplo terreno. R. Manoel Ribas, centro, R\$ 600,00** POSSUI OPÇÃO DE LOCAR DUAS UNIDADES NO MESMO TERRENO

SALA:

BARRAÇÃO- com aprox. 480 de área e 400m de estacionamento, Rua Paraná esquina com rua 13 de Maio, Centro..... R\$ 3.000,00

BARRAÇÃO- com aprox. 600 de área e 600m de estacionamento, entrada pela Av. Brasil e pela Rua Maringá, prox. Muffato Max..... R\$ 7.000,00

SALA COMERCIAL BARRAÇÃO FRENTE PARAMARGINAL DABR-277: Aprox. 750m de área const. e 1000m de terreno R\$ 8.000,00

BARRAÇÃO: Aprox. 575m de área const. e 1.700m de terreno, Próximo à Prefeitura, Av. Brasil possui acesso pela Rua Paraná..... R\$ 4.500,00

IMÓVEIS PARA VENDA

ÁREA RURAL- FRENTE PARA BR 467 24.000 m², com 200 m de testada para a BR, com edificações comerciais residenciais, suinocultura e campo de futebol, em Sede Alvorada, Cascavel-Pr..... R\$ 1.250.000,00

ÁREA URBANA- 2050 m² na BR 467 prox ao trevo cataratas, com 1 barracão de 300 m² e casa de 150 m²..... R\$ 1.500.000,00

ÁREA RURAL- 10 alq. past, frente para BR, c/trevo de acesso, em Santa Maria prox. policia Rod..... R\$ 800.000,00 (rec imóveis)

ÁREA RURAL- 10 alqueires, sendo 8 mec. em Santa Maria, município de Santa Tereza, aceita imóveis em Cvel-Pr 2.000 sacas de soja por alqueire

CHÁCARA- aprox. 20.000m2 frente para a BR: 369, Km 165, imediações do clube de Campo Lago Azul R\$ 1.000.000,00

CONJUNTO DE IMÓVEIS- 4 Sobrados, 1 Apto e 2 Sls Com, R. João Lili Cirico esq Padre Ricardo, Coqueiral. R\$ 1.800.000,00

SOBRADOS NOVOS - Rua Paraná esq c/ Rua Valdemar Bonn, Coqueiral, área const 117m2, entrega prev Set/2017 R\$ 420.000,00

APTO NOVO - 3 qtos, sala, coz, bwc, lav, vg gar, aprox. 105m2. Rua Marechal Deodoro, Claudete..... R\$ 295.000,00

APTO NOVO - 2 qtos, sala, coz, bwc, lav, vg gar, aprox. 90m2. Rua Marechal Deodoro, Claudete..... R\$ 254.000,00

APTO - 2 qtos, sala, coz, bwc, lav, 2 vg gar. Rua Cipreste, Resd. Palmeiras..... R\$ 120.000,00

APTO Res Pinheiros, Country, 2 qtos, sl, coz, banheiro, lav..... R\$ 170.000,00

TERRENO- Rua Masueto Franklino Zanuzo, Lot. Nova Veneza, 360 m² (12x30)..... R\$ 135.000,00

TERRENO- Av. Fag. Lot. FAG, 832,50 m² (18,5x45)..... R\$ 650.000,00

TERRENO- Rua Londrina, Country, 1.100 m² (20x55), possui Edificação tipo Casa em Alvenaria de 140m2 R\$ 1.100.000,00

IMÓVEL CENTRAL- R. Visconde de Guarapuava (entre Av. Brasil e R. Rio Grande do Sul) 825 m2, possui benfeitorias R\$ 2.000.000,00

FONE/FAX (45) 3225-2595

Av. Brasil, 5904, 1º Andar, sala 11 - Centro - Cascavel/PR

BRISA IMÓVEIS

Rua Souza Naves, 3983, 5º andar - Ed. Lince

Telefone: (45) 3225-3399 - 99972-3399

IMÓVEIS A VENDA:

APTO 160² SUITE 2 QUARTOS, 2 vagas de garagem Rua Manoel Ribas R\$450.000,00

APTO Semi mobiliado. Rua Minas Gerais R\$550.000,00

TERRENOS:

1 QUADRA NA AV BRASIL 5.005,00M² COM 3283,00m² área construída Financia em até 60 pagamentos

TERRENOS NO CONDOMÍNIO BRISA DO LAGO 600,00M²: VALOR SOB CONSULTA

TERRENO NA AVENIDA FAG: VALOR SOB CONSULTA

Terreno no Jardim Estrela R\$ 150.000,00

Terreno na Rua Cuiabá entre Rua Salgado Filho e Rua Osvaldo Cruz.

Rua Teodora Sampaio - Pq São Paulo R\$ 350.000,00

PRÉDIO COMERCIAL - LANÇAMENTOS

Salas terrea c 270m2 com 2 wc e 2 copas

Segundo pavimento 270,00m2 com 2 wc e 2 copas

Terceiro pavimento sala com 127m2 e terraco com 150m2 com 2 wc e copa.

Predio com elevador.



Localização Rua Vicente Machado 897 - proximo ao mercado Beal e restaurante Quinta de Oliva

IMOBILIÁRIA DESTRO

FONE: 45. 3038.6464/99972.0213/99972.0172

Endereço: Rua Paraná, 1803
e-mail: destro.imobiliaria@gmail.com
www.imobiliariadestro.com.br

Representante autorizado:



DESTAQUE DA SEMANA

- LOTE ESQUINA VISC. RIO BCO C/ SÃO LUIZ - CENTRO com 500 m² 20x25 taxa ocup. 70% Coef. Aprovei. 5% de R\$ 350.000,00 por R\$ 320.000,00
- TERRENO NOVA YORK próximo Lago Dourado - Rua Terra Roxa com 480 m² com uma casa de madeira R\$ 450.000,00
- LOTE DE ESQUINA FLORAIAS DO PARANÁ 10x25 250 m² Região Norte - Florais do Paraná R\$ 115.000,00
- LOTE FLORAIAS DO PARANÁ REGIÃO NORTE com 10x25 250 m² Rua Expresso do Norte - Florais do Paraná R\$110.000,00
- MEIO LOTE NA NEVA - Rua Marechal Rondon, 594- com 180m²(6x30) meio terreno R\$170.000,00
- TERRENO JARDIM PIOVEZAN - com 301 m² - 14x21,5 R\$ 180.000,00
- TERRENO TROPICAL II com 415 m² na Rua dos Pinheiros R\$ 260.000,00
- TERRENO BAIRRO ALTO ALEGRE - Rua Marcelino Meneguzzi com 675 m², 15x45 com uma casa de madeira R\$ 320.000,00
- TERRENO CENTRO- RUA ANTONINA PRÓX. HOSP. DOS OLHOS com 560 m² 14x40 com casa de madeira R\$ 800.000,00
- TERRENO NO CENTRO - Rua Voluntários da Pátria - Com 600 m² R\$ 1.250.000,00
- TERRENO NA BR 277 com 12.818 m² próx. Churras. Portal, com 110 metros de frente para Marginal c casa barracão pré moldado R\$ 2.950.000,00
- Linda QUADRA 21 lotes 02 a 17 RECANTO TROPICAL 7097.11 m² próximo Igreja São José Operário R\$ 5.600.000,00.
- QUADRA 10 no TROPICAL com 6.188 m² Rua Fortaleza R\$ 9.500.000,00
- APTO ED. VILLAGIO REALE "em construção" Rua São Luiz - com 168 m² com 1 suite, 2 quartos, estar, jantar, coz., lav, 2 vagas, piscina, salão festas, sala jogos, espaço gourmet, mini quadra, espaço gourmet a partir de R\$ 474.644,60
- SOBRADO NO CENTRO ao lado do Condomínio Country Ville, Jardim Vitória 1 suite com closet, 1 suite, 2 quartos, quartos mobiliados, sala estar, jantar, cozinha mobiliada, edícula com churrasqueira, piscina aquecida, salão festas, cerca elétrica, de R\$ 1.800.000,00 POR R\$ 1.500.000,00

COMERCIAL

- PARA INVESTIDOR - PRÉDIO COMERCIAL AO LADO DA CATEDRAL E HOTEL COPAS VERDES - com 898, 18 m² de área construída, c/ 3 PAVIMENTOS - 15 KINETES ALUGADAS e 02 salas comerciais térreas R\$ 2.100.000,00. ACEITA NEGOCIAÇÃO.
- TERRENO 7008 m² NO PIONEIROS CATARINENSE PRÓXIMO A TANCREDO em FRENTE EUCATUR 1890 m² área construída R\$ 5.390.000,00 Aceita Imóveis: chácara, casas, apartamentos, como parte pagamento.

PROMOÇÕES

- LINDO SOBRADO condomínio fechado PARQUESÃO PAULO - Cond. Villagio - Rua Quintino Bocaiuva - Excelente acabamento (110m² privativos) - 01 suite, 01 quarto com closet, 01 quarto, sala estar, sala jantar, lavabo, cozinha, lavanderia, churr., 02 vagas R\$ 330.000,00.
- CENTRO - APTO VALENCE, 5º andar com 1 suite, 1 quarto e 2 vagas, 136,63 área total e 74,31 área útil em construção R\$368.910,44
- Promoção - PACAEMBU - ED. GRAND CLUB - 1 suite 2 quartos, sala estar, jantar, cozinha, lavand. Sac churr. 2 vagas, piscina, play ground, quadra, de R\$ 363.000,00 por R\$ 330.000,00
- Preço muito bom... APTO ED. HSD próximo praça migrante 1 quadra da Brasil APTOS 104 e 204 c/ 1 suite e 1 quarto, bwc, sala de estar, jantar, coz. Lav. 1 vaga R\$ 240.000,00.
- OPORTUNIDADE - APTO ED. ANA VITÓRIA Rua 13 de Maio pertinho do lago, 1º andar fundos, 2 quartos, sala estar, jantar, cozinha, sac churr. 1 vaga, 64,71 m² R\$ 57.000,00 pela parte paga e assume dívida com construtora Valor Total do Apto R\$ 190.000,00.
- SOBRADO NA NEVA - Rua M. Rondon-1 suite, 2q, sala de estar/jantar,coz., a/serv., churrasq. 4 vagas, sobra terreno... de R\$ 700.000,00 por R\$ 650.000,00
- APARTAMENTO ED VITA REALE - Rua Antonina- ao lado Restaur. Vovó 1 suite 2 quartos, sac. c/ churr., coz. Lav. 1vaga, 140 m² 1º andar A partir de R\$ 390.000,00.

IMÓVEIS DESCONTO

- CENTRO - ED. VALPARAÍSO apto 14 fundos Rua Pernambuco - PRÓXIMO SHOPPING JL. Aptos. 1 suite e 2 quartos com 1 vaga 95,18 m² de área útil 131,66 total, de R\$ 420.000,00 por R\$ 380.000,00
- ED. VALPARAÍSO apto 21 R. Pernambuco - 1 suite e 2 q. c/ 1 vaga 95,18 m² de área útil 131,66 total de R\$ 425.000,00 por R\$ 390.000,00
- CENTRO - ED. VALPARAÍSO - Rua Pernambuco - Aptos. 1 suite e 1 quarto com 1 vaga 65,40 m² de área útil. de R\$ 340.000,00 por R\$ 320.000,00

CASAS

- CASA JD. NOVA ITALIA - terreno com 600 m² 15x40 casa com 130 m² com 1 suite 1 quarto, sala estar/jantar, coz., lav. 2 vagas edic. c/ churr R\$330.000,00.
- PARQUE SÃO PAULO - R. Joaquim Távora - Terreno 402 m² - Casa 110 m² - 01 suite, 02 quartos, sala de estar, coz., lav., bwc, gar., sobra de terreno R\$ 350.000,00.

SOBRADO TROPICAL terreno 715 m² sobrado 277 m² suite, 2 quartos sala estar, jantar, cozinha lavanderia, piscina aquecida, quiosque, escritório R\$ 1.200.000,00 ACEITA APTO EM CURITIBA NA NEGOCIAÇÃO.

APARTAMENTOS

- APTO. EDIF MONTERREY - 4 andar - 122m² total, 66,36 m² privativa, 1 suite, 1 quarto, sala estar/jantar, cozinha, lav.a, sacada com churr., 1 vaga de gar. R\$ 363.000,00
- EDIFÍCIO SALVADOR DALÍ - COUNTRY 120 m², 1 suite e 2 quartos, sala estar, jantar, cozinha e lavanderia, sac.churr., elevador e 1 vaga. A partir de R\$ 264.900,00.
- ED. ANA LUCIA - CENTRO - com 2 quartos, bwc social, sala estar e jantar, lav. Sac churras e 1 vaga 76 m² útil e 114 m² total R\$ 289.801,80
- APTO MOBILIADO ED. RIO DA PRATA Rua Uruguai, 423-2º andar-88,97m². 3 quartos, bwc, sala estar /jantar, coz., área serv., 1 vaga R\$ 248.000,00
- CENTRO - APARTAMENTO ALEXANDRIA: 106 m² total 69,48 m² priv. 1 suite, 1 qu, sala estar/jantar sac churra, 1 vaga a partir de R\$ 314.117,57.
- APTO ED. LORIENT 75,34 área total 52,46 de área útil, atrás da BMW de Tancredo Neves R\$ 190.000,00
- CENTRO- RESIDENCIAL MARINI- c/ 1 suite 2 quartos 100 m² área útil, sala estar, jantar, grande sacada com churrasqueira, 2 vagas bwc social, a partir R\$ 437.000,00
- APARTAMENTO- RES AFFINITY - BAIRRO MARIA LUÍZA área de lazer e Hall de entrada entregue decorada, varanda gourmet, alto padrão c/ valores acessíveis a partir de R\$ 402.500,00 com 1 vaga de garagem e R\$ 479.743,00 com 2 vagas. COUNTRY - ED SOLAR ANTONINA Rua Antonina próx Igreja São João Batista - 1 suite 2 quartos, estar/jantar coz., lav. 2 vagas a partir de R\$ 464.459,33
- ED. VILLAGGIO REALE - apto com 162 m² 104 m² área útil com suite e 2 quartos, e 2 vagas na Rua São Luiz 761 Centro R\$ 477.612,91
- APTO AUGUSTUS - região do Lago com 1 suite 2 quartos 2 vagas, sac churras. Cozi. Lavand. 177 m² tota 113 m² área útil R\$ 484.449,00
- APTO ED PAQUETA- CENTRO aceita casa menor valor - 1 suite 2 quartos 2 vagas, sala estar jantar bwc social, próximo Policlínica, condomínio baixo R\$ 495.000,00
- CENTRO - ED VILA REAL Rua Mal Floriano- entre Paraná e Pernambuco - 160 área útil 171 área total c/ 1 suite 2 quartos, estar jantar, cozinha lavanderia, bwc social sacada c/ churrasq. Cozinha. A partir de R\$ 490.000,00 com 1 vaga e de R\$ 520.000,00 com 2 vagas.
- APARTAMENTO EDIFÍCIO SPLENDOR- 154,48 m² Rua Pedro Ivo em frente à Igreja São João Batista, Country, com 1 suite, 2 quartos, sala estar, jantar, cozinha, lavanderia, 02 vagas garagem, de R\$ 585.000,00 por R\$ 550.000,00. Entrada parcelada e restante financiamento.
- CENTRO - ED. TULIPA - R. Paraná - 165m²-9º andar - 1 s., 2 q., sala de estar/jantar, coz., lav, sac. c/ churrasq. 2 vagas R\$ 502.727,40
- CARAVELLE - APTO ED. ESTRELÍCIA - próximo Beal Novo - c/ 1 suite 1 quarto 1 vaga, sac churrasq área de lazer, a partir de R\$ 405.622,26
- CARAVELLE - APTO ED. ESTRELÍCIA - Caravelle, próx. Beal Novo - c/ 1 suite 2 quartos 2 vagas, sac churr. área de lazer, a partir de R\$ 557.470,89
- COUNTRY - APTO. ED. LA FELICITA - C/222,14 m² com 1 suite 2 quar, estar, jantar, coz., lav, 2 vagas, áreas de lazer a partir de R\$ 733.562,20
- CENTRO - ED. AZZURRO - 7º andar semi mobiliado, 269,53 área total 1 suite, 2 quartos sala estar, jantar, esp. Gourmet com churrasq, cozi, lav. 2 vagas R\$ 850.000,00
- CENTRO - ED. MASSIMUS - Rua Minas Gerais esq. Riachuelo, 383 m² 4 suites, sendo 1 master, lavabo, sala estar, jantar, serviço bwc cozinha, sacada c/ churrasqueira e piscina individual em cada andar, 3 ou 4 vagas garagem 7º ANDAR R\$ 1.450.000,00

DESTAQUES



SOBRADO NO CENTRO ao lado do Condomínio Country Ville, Jardim Vitória 1 suite com closet, 1 suite, 2 quartos, quartos mobiliados, sala estar, jantar, cozinha mobiliada, edícula com churrasqueira, piscina aquecida, salão festas, cerca elétrica, de R\$ 1.800.000,00 POR R\$ 1.500.000,00



LINDO SOBRADO NO CENTRO - com terreno de 800 m² e sobrado com 276 m² 1 suite 3 quartos, sala com lareira, mais 2 salas de estar e de jantar, cozinha, lavabo, escritório, lavanderia, dep de empregada, 2 vagas. R\$ 1.350.000,00.



LINDO SOBRADO condomínio fechado PARQUE SÃO PAULO - Cond. Villagio - Rua Quintino Bocaiuva - Excelente acabamento (110m² privativos) - 01 suite, sala jantar, lavabo, cozinha, lavanderia, churr., 02 vagas R\$ 330.000,00.

DK IMOBILIÁRIA

DESDE 1989

J-3224

"Confie para nós a administração e venda de seu imóvel"

VENDAS

APARTAMENTOS:

ED. CIMA III, AP. 33 3º BLOCO 02: RUA PRESIDENTE BERNARDES, 1915 CENTRO - 01 SUÍTE, 02 QUARTOS, BWC SOCIAL, SALA EM 02 AMBIENTES, SACADA, COZINHA, ÁREA DE SERVIÇO, 01 VAGA DE GARAGEM VALOR R\$ 180.000,00

ED. IMPERADOR, AP. 1001: RUA CARLOS DE CARVALHO, 3581 CENTRO - 01 SUÍTE, 02 QUARTOS, BWC SOCIAL, SALA EM 02 AMBIENTES, SACADA, COZINHA, ÁREA DE SERVIÇO, 02 VAGAS DE GARAGENS VALOR R\$ 400.000,00

ED. SERRA NEGRA, AP. 12: RUA DOM PEDRO II, 2200 CENTRO - 01 SUÍTE MASTER COM CLOSET, 02 QUARTOS, BWC SOCIAL, 03 SALAS, SACADA FECHADA, COPA, COZINHA, DESPENSA, ÁREA DE SERVIÇO, ESCRITÓRIO E BWC, 02 VAGAS DE GARAGENS INDIVIDUAIS (TOTALMENTE MOBILIADOR INCLUSIVE ELETRODOMÉSTICOS) VALOR R\$ 585.000,00

ED. ARMANDO REZENDE, AP. 503: RUA OLAVO BILAC, 1251 CENTRO - 01 SUÍTE, 02 QUARTOS, BWC SOCIAL, SALA EM 02 AMBIENTES, SACADA, COZINHA, LAVABO, ÁREA DE SERVIÇO, DEPÓSITO, 02 VAGAS DE GARAGENS VALOR R\$ 570.000,00

TERRENOS

- RUA JOÃO KULOSKI, LOTEAMENTO FAG MEDINDO 525,00 M2 VALOR R\$ 280.000,00
- RUA AMARILDO PASSOS, LOTEAMENTO FAG MEDINDO 600,00 M2 VALOR R\$ 320.000,00
- RUA VALDEMAR BONN, 308 COQUEIRAL 444,00 M2.(12x37 VALOR R\$ 450.000,00
- RUA SETE DE SETEMBRO, MEIA QUADRA ABAIXO DA RUA CURITIBA, CENTRO 444,00 M2.(12x37 VALOR R\$ 450.000,00
- RUA SETE DE SETEMBRO, MEIA QUADRA ABAIXO DA RUA CURITIBA, CENTRO 420,00 M2.(12x35 VALOR R\$ 550.000,00
- BR 467, LOTEAMENTO JARDIM ALVORADA MEDINDO 1525,00 M2 VALOR R\$ 750.000,00
- AV. BRASIL 10024 JARDIM ACLIMAÇÃO COM 720,00 M2.(24x30 VALOR R\$ 1.450.000,00

CASAS

DE MADEIRA: RUA SETE DE SETEMBRO, 3455 - CENTRO - 03 QUARTOS, 02 BWC'S, COZINHA, COPA,

SALA, ÁREA DE SERVIÇO, 03 VAGAS DE GARAGENS VALOR R\$ 600.000,00
RUA NEREU RAMOS, 2522 - CLAUDETE - 02 SUÍTES, 02 QUARTOS, 02 BWC'S, COZINHA COM ARMÁRIOS, ÁREA DE SERVIÇOS, 03 VAGAS DE GARAGENS VALOR R\$ 700.000,00

SALAS COMERCIAIS PARA LOCAÇÃO

CENTRO COMERCIAL CASCAVEL, SALA Nº 31 RUA PARANÁ, 3035 VALOR R\$ 150.000,00

LOCAÇÃO

APARTAMENTOS:

ED. GIRASSOL RUA PERNAMBUCO, 49 - AP. 63 6º ANDAR - 01 SUÍTE, 02 QUARTOS, BWC SOCIAL, SALA EM 02 AMBIENTES, COZINHA, ÁREA DE SERVIÇO, 01 VAGA DE GARAGEM VALOR R\$ 950,00

ED. RUI BARBOSA, RUA RUI BARBOSA, 262 - AP. 702 7º ANDAR - 02 QUARTOS, BWC SOCIAL, SALA EM 02 AMBIENTES, COZINHA, ÁREA DE SERVIÇO, 01 VAGA DE GARAGEM VALOR R\$ 850,00

CASA COMERCIAL:

RUA JARLINDO JOÃO GRANDO, 111 CENTRO VALOR R\$ 2.500,00

SALAS COMERCIAIS:

CENTRO COMERCIAL CASCAVEL, SALA Nº 31 RUA PARANÁ, 3035 VALOR R\$ 450,00

CENTRO EXECUTIVO PARANÁ, SALA Nº 54 MOBILIADA AV. BRASIL, 6459 CENTRO EXECUTIVO PARANÁ VALOR R\$ 500,00

BARRACÃO:

RUA ARQUITETURA, 47BAIRRO FACULDADE MARGINAL DA BR 277 VALOR R\$ 5.000,00

Rua RECIFE, 659 - CENTRO - CASCAVEL/PR
Fone: (45). 3224.2825 - www.imobiliariadk.com.br

CRECI 3149-J



v. moretti

Assessoria Imobiliária

Av. Brasil, 7515 - Ed. Moretti - TEL. (45) 3322-1515 www.vmoretti.com.br / e-mail: vmoretti@vmoretti.com.br

VENDA - TERRENOS

TERRENO: FAG - Rua João Padilha, nº284, c/ (14x40) 560m².....	R\$280.000,00
TERRENO: Condomínio Residencial Teivo.....	Consulte-nos
TERRENO: FLORESTA - Rua Urupuru, com 300m², sobre o mesmo edifício uma casa com 01 suite, 01 quarto, sala, cozinha, banheiro, área de serviço, 01 vaga de garagem com aprox. 67,35 m².....	R\$180.000,00
TERRENO: LOTEAMENTO FLOREIS DO PARANÁ - Avenida Expresso Nordeste esquina com a Rua Paraná, com (10,24x25) 256m².....	R\$125.000,00

VENDA - BARRACÃO

BARRACÃO: Alto Alegre - Rua Silvano Casagrande, com 320m², mais escritório com 20m², lote 14x40(560m²).....	R\$550.000,00
---	---------------

VENDA - SALA

SALA COMERCIAL: Coqueiral - Rua Paraná, nº 5982 com aproximadamente 110m² e 01 bwc.....	R\$350.000,00
SALA COMERCIAL: C/ CASA: Claudete - Rua Jorge Lacerda, com 136,86m² total, sendo uma sala comercial e uma casa em alvenaria.....	R\$250.000,00

VENDA - APARTAMENTOS

APTO: Itapema - SC, com área de aprox. 172,71m², 02 suites, 02 Semi-suítes, lavabo, living, coz., área de serviço, sacada com churrasqueira e área de Split, vaga de garagem.....	R\$1.100.000,00
APTO: Ed. Abraham Lincoln (planta) - Centro, Rua Natal, 03 suites, sala 02 ambientes, sacada com espaço gourmet, cozinha, lavabo, área de serviço c/ banheiro, 02 vagas de garagem (com opção de transformar em 04 vagas) ampla área de lazer.....	R\$1.083.700,00
APTO: Residencial Vivace - Rua Salgado Filho, com 01 suite máster, 02 suites, sala, sacada com churrasqueira, cozinha, área de serviço, 02 vagas de garagem.....	Consulte-nos
APTO: Ed. Sylvio Kissalla - Centro, Rua Erechim, nº 1354, 01 suite, 02 quartos, sala 02 ambientes, cozinha, e 1 banheiro social, área de serviço, 02 vagas de garagem e sacada com churrasqueira.....	R\$688.200,00
APTO: Ed. Torre Nobre - Centro, Rua Souza Naves, nº 3525, 01 suite c/ closet e armários, 02 quartos c/ armários, sala 02 ambientes, cozinha planejada, banheiro social, área de serviço c/ armários, 01 vaga de garagem.....	R\$550.000,00
APTO: Ed. Thomas Jefferson (planta) - Tropical, Rua Pres. Kennedy, 01 suite, 02 quartos, sala e cozinha, banheiro social, área de serviço, 01 vaga de garagem (com opção de transformar em 02 vagas).....	R\$544.400,00
APTO: Ed. João B. Cunha - Centro, Rua Riachuelo, nº 2420, 01 suite, 01 quarto, sala 02 ambientes, cozinha, banheiro social, área de serviço, 02 vagas de garagem.....	R\$514.300,00
APTO: Ed. Affinity - Maria Luiza, Rua Mobaral, 01 suite, 02 quartos, sala 02 ambientes, cozinha, banheiro social, área de serviço, 02 vagas de garagem.....	consulte-nos
APTO: Ed. Casabianca - Rua Mato Grosso, Centro, 01 suite, 02 quartos, sala, cozinha com armários, banheiro social, dependência de empregada, área de serviço, 02 vagas de garagem.....	R\$480.000,00
APTO: Ed. L'Essence - Rua Manoel Ribas, Centro, 01 suite com sacada, 02 quartos, sala 02 ambientes, sacada com churrasqueira, cozinha, área de serviço, 02 vagas de garagem.....	R\$430.500,00
APTO: Ed. Monte Real - Rua Castro Alves, nº 2215, com aprox. 178m², 01 suite com armários planejados, 02 quartos, sala 02 ambientes, cozinha com móveis planejados, banheiro social, área de serviço, escritório com armários, sacada fechada com blindex e móveis, 01 vaga de garagem.....	R\$425.000,00
APTO: Ed. Manoel Ribas I - Centro, Rua Manoel Ribas, 01 suite com sacada, 02 semi suite, lavabo, sala 02 ambientes, sacada com churrasqueira, cozinha, área de serviço, 01 vaga de garagem.....	R\$405.250,00
APTO: Ed. Rio Branco - Centro, Rua Rio Grande do Sul nº769, 11º Andar, com piscina no condomínio, elevador, 01 suite e 01 quarto, 01 quarto escritório, demais dependências.....	R\$248.663,34
APTO: Ed. Monte Real - Rua Castro Alves, nº 2215, com aprox. 176,86m², 01 suite, 02 quartos, sala 02 ambientes, sacada cozinha, banheiro social, área de serviço, escritório, 01 vaga de garagem.....	R\$395.000,00
APTO: Residencial Arauco - Centro, Rua Manoel Ribas, 01 suite, 01 quarto, sala, cozinha, área de serviço, 02 vagas de garagem.....	R\$230.000,00
APTO: Ed. San Fernando - Centro, Rua Souza Naves, nº 4081, 02 quartos, sala, sacada, cozinha planejada, área de serviço, 01 vaga de garagem.....	R\$230.000,00
APTO: Res. Cerro Azul - Coqueiral, Av. Brasil, nº 9583, 03 quartos, sala 02 ambientes, cozinha com móveis planejados, banheiro, área de serviço, 01 vaga de garagem.....	R\$180.000,00
APTO: Ed. Pinacura - Centro, Rua Pernambuco, nº 1365, 03 quartos, sala 02 ambientes, cozinha, banheiro, área de serviço, sacada e 01 vaga de garagem.....	R\$180.000,00
APTO: Res. Coqueiral - Coqueiral, Rua das Palmeiras, nº 957, 03 quartos, sala 02 ambientes, cozinha, banheiro social, área de serviço, 01 vaga de garagem.....	R\$175.000,00
APTO: Res. Palmeiras - Parque Verde, Rua Cipreste, nº 237, 02 quartos, sala 02 ambientes, cozinha com armário, área de serviço, banheiro, 01 vaga de garagem.....	R\$125.000,00

VENDA - CASA E SOBRADO

CASA P/ FINS COMERCIAIS: Centro - com aprox. 342,46m² e terreno com 550,25m², 01 suite, 02 quartos, sala, sala estar e jantar, 02 salas TV, 02 bwc sociais, escritório, cozinha com armários, área de serviço, edícula c/ churrasqueira, 01 vaga de garagem coberta e 03 sem cobertura.....	R\$1.650.000,00
CASA: Centro - Rua Belo Horizonte, nº 283, com casa sob terreno de 497m² (14x35,5).....	R\$800.000,00
CASA: Pq São Paulo - R. Pe. Anchieta, mista com aprox. 131m² e terreno com 420m² (12x35), 04 quartos, 02 salas, cozinha, 02 banheiros, dispensa, escritório, área de serviço, 01 vaga de garagem coberta e várias vagas de estacionamento.....	R\$650.000,00
CASA: Canadá - Rua Tapejara, com aprox. 143m² e terreno com 603m², 03 quartos, sala, cozinha, banheiro social, área de serviço, edícula com churrasqueira e banheiro, 02 vagas de garagem.....	R\$420.000,00
CASA: Canadá - Com aprox. 120m² e terreno com 603m², 03 quartos, sala, cozinha com armários, 1 banheiro, área de serviço, 02 vagas de garagem.....	R\$340.000,00
CASA: Pq São Paulo - R. Pe. Anchieta, madeira, 03 quartos, 01 sala, cozinha, banheiro, 03 vagas de estacionamento, sob terreno com 402m².....	R\$340.000,00
CASA: Santa Cruz - Em alvenaria com 01 suite, 02 quartos, sala de estar e jantar, cozinha, 02 banheiros, área de serviço, área com churrasqueira, 03 vagas de estacionamento (sem cobertura).....	R\$300.000,00
CASA: Alto Alegre - Rua Silvestre Bonatto, 446, com 214,64m² e terreno com 360m², 01 suite, 02 quartos, sala, copa, cozinha, área de serviço, edícula c/ banheiro 03 vagas de garagem.....	\$250.000,00
CASA: Neva - Rua Marechal Floriano, 361, com 03 casas construídas em alvenaria sob terreno de 455m².....	\$150.000,00
CASA: Res. Pantanal, com 02 quartos, sala, cozinha, banheiro, 02 vagas de garagem.....	R\$130.000,00
CASA: Rua Onix, Jd. Esmeralda, com 02 quartos, sala, cozinha, banheiro, área de serviço, dispensa e 01 vaga de garagem.....	R\$120.000,00
CASA: Ed. San Fernando - Centro, Rua Souza Naves, nº 4081, 02 quartos, sala, sacada, cozinha planejada, área de serviço, 01 vaga de garagem.....	R\$170.000,00
SOBRADO: Floresta, com aprox. 64m², 02 quartos, sala de estar, home office, cozinha, banheiro social, área de serviço, 01 vaga de garagem.....	R\$170.000,00
SOBRADO: Universitário, com aprox. 338m² 01 suite máster, 03 quartos c/ sacada, sala de estar e cozinha, 02 banheiros sociais, espaço gourmet, mais edícula com 01 suite, 02 quartos, sala, cozinha e banheiro social, 04 vagas de garagem (aquecimento a gás).....	R\$980.000,00
SOBRADO: Maria Luiza, 03 suites sendo 01 suite máster, 01 quarto, sala de estar e jantar com lareira, escritório, banheiro social, cozinha com móveis, área de serviço, dependência de empregada, dispensa, espaço com churrasqueira, 02 vagas de garagem.....	R\$1.600.000,00

LOCAÇÃO - CASAS E SOBRADOS

CASA P/ FINS COMERCIAIS: Centro - com aprox. 342,46m² e terreno com 550,25m², 01 suite, 02 quartos, sala, sala estar e jantar, 02 salas TV, 02 bwc sociais, escritório, cozinha com armários, área de serviço, edícula c/ churrasqueira, 01 vaga de garagem coberta e 03 sem cobertura.....	R\$1.650.000,00
CASA: Centro - Rua Belo Horizonte, nº 283, com casa sob terreno de 497m² (14x35,5).....	R\$800.000,00
CASA: Pq São Paulo - R. Pe. Anchieta, mista com aprox. 131m² e terreno com 420m² (12x35), 04 quartos, 02 salas, cozinha, 02 banheiros, dispensa, escritório, área de serviço, 01 vaga de garagem coberta e várias vagas de estacionamento.....	R\$650.000,00
CASA: Canadá - Rua Tapejara, com aprox. 143m² e terreno com 603m², 03 quartos, sala, cozinha, banheiro social, área de serviço, edícula com churrasqueira e banheiro, 02 vagas de garagem.....	R\$420.000,00
CASA: Canadá - Com aprox. 120m² e terreno com 603m², 03 quartos, sala, cozinha com armários, 1 banheiro, área de serviço, 02 vagas de garagem.....	R\$340.000,00
CASA: Pq São Paulo - R. Pe. Anchieta, madeira, 03 quartos, 01 sala, cozinha, banheiro, 03 vagas de estacionamento, sob terreno com 402m².....	R\$340.000,00
CASA: Santa Cruz - Em alvenaria com 01 suite, 02 quartos, sala de estar e jantar, cozinha, 02 banheiros, área de serviço, área com churrasqueira, 03 vagas de estacionamento (sem cobertura).....	R\$300.000,00
CASA: Alto Alegre - Rua Silvestre Bonatto, 446, com 214,64m² e terreno com 360m², 01 suite, 02 quartos, sala, copa, cozinha, área de serviço, edícula c/ banheiro 03 vagas de garagem.....	\$250.000,00
CASA: Neva - Rua Marechal Floriano, 361, com 03 casas construídas em alvenaria sob terreno de 455m².....	\$150.000,00
CASA: Res. Pantanal, com 02 quartos, sala, cozinha, banheiro, 02 vagas de garagem.....	R\$130.000,00
CASA: Rua Onix, Jd. Esmeralda com 02 quartos, sala, cozinha, banheiro, área de serviço, dispensa e 01 vaga de garagem.....	R\$120.000,00
SOBRADO: Floresta, com aprox. 64m², 02 quartos, sala de estar, home office, cozinha, banheiro social, área de serviço, 01 vaga de garagem.....	R\$170.000,00

SOBRADO: Universitário, com aprox. 338m² 01 suite máster, 03 quartos c/ sacada, sala de estar e cozinha, 02 banheiros sociais, espaço gourmet, mais edícula com 01 suite, 02 quartos, sala, cozinha e banheiro social, 04 vagas de garagem (aquecimento a gás)..... R\$980.000,00

SOBRADO: Maria Luiza, 03 suites sendo 01 suite máster, 01 quarto, sala de estar e jantar com lareira, escritório, banheiro social, cozinha com móveis, área de serviço, dependência de empregada, dispensa, espaço com churrasqueira, 02 vagas de garagem..... R\$1.600.000,00

LOCAÇÃO - APARTAMENTOS E QUITINETES

APTO: Centro - Avenida Brasil, nº 5672, 04 quartos, sala, cozinha com armários, área de serviço, varanda (coberta), 02 banheiros, área de festas com banheiro, churrasqueira e 06 vagas de garagem.....	R\$2.000,00
APTO: - Av. Carlos Gomes, nº 2546, c/ aprox. 220m², 01 quarto, 01 banheiro, 02 sala, 02 quartos, sala de serviço, sacada, 02 vagas de garagem.....	R\$3.000,00
APTO: Centro, Ed. Vitória Régia - Rua Pernambuco, nº 308, 01 suite máster com closet, 02 quartos, 02 salas, cozinha com móveis planejados, banheiro social, área de serviço c/ armários, dep. de empregada, 02 vagas de garagem.....	R\$1.500,00
APTO NOVO: Ed. Valentina Centro, com 01 suite, 02 quartos, sala 02 ambientes, cozinha com balcão, sacada com churrasqueira, 02 vagas de garagem.....	R\$1.500,00
APTO: Ed. Rio Branco - Centro, Rua Rio Grande do Sul, nº 769, 01 suite, 02 quartos, sala, 02 ambientes, cozinha, banheiro, área de serviço, 01 vaga de garagem.....	R\$1.500,00
APTO: Ed. Belvedere - Centro, Rua Presidente Bernardes, nº 2557, 01 suite e 01 quarto c/ armários, sala 02 ambientes, cozinha planejada, banheiro, área de serviço c/ armários, 02 vagas de garagem c/ depósito.....	R\$1.500,00
APTO: Ed. Torre Nobre - Centro, Rua Souza Naves, nº 3525, 01 suite c/ closet e armários, 02 quartos c/ armários, sala 02 ambientes, cozinha planejada, banheiro social, área de serviço c/ armários, 01 vaga de garagem.....	R\$1.400,00
APTO NOVO: Centro - 01 suite, 02 quartos, sala 02 ambientes, sacada com churrasqueira, área de serviço, 02 vagas de garagem.....	R\$1.400,00
APTO: Ed. Monte Real - Rua Castro Alves, nº 2215, 01 suite com armários planejados, 02 quartos, sala 02 ambientes, cozinha com móveis planejados, banheiro social, área de serviço, escritório com armários, sacada fechada com blindex e móveis, 01 vaga de garagem.....	R\$1.200,00
APTO: Ed. Parque das Aves - Maria Luiza, Rua Julio Szymanski, nº 877, com 02 quartos, sala, cozinha, área de serviço, 01 vaga de garagem.....	R\$1.200,00
APTO: Centro, com 01 suite, 02 quartos, sala 02 ambientes, sacada, cozinha, área de serviço e 01 vaga de garagem.....	R\$1.150,00
APTO: Ed. Dom Rafael - Centro, Rua Marechal Floriano, nº 2877, 01 suite, 02 quartos, sala 02 ambientes, sacada, banheiro, área de serviço, dependência de empregada, 02 vagas de garagem.....	R\$1.100,00
APTO: Ed. Van Grub - Cancelli, Rua Teresina, nº 580, 01 suite, 02 quartos, sala, sacada, cozinha, área de serviço, 01 vaga de garagem.....	R\$880,00
APTO SEMI-MOBIILIADO: Ed. San Fernando - Centro, Rua Souza Naves, nº 4081, 02 quartos sendo 01 com armário, sala com mesa e estante, sacada, cozinha planejada, área de serviço, 01 vaga de garagem.....	R\$800,00
APTO: Ed. Automar - Neva, Rua Pio XII, nº 1611, com 02 quartos sendo 01 com sacada, sala com sacada, cozinha, banheiro, área de serviço, 01 vaga de garagem.....	R\$750,00
APTO: Centro, Rua Pio XII, nº 2371, com 02 quartos, sala com sacada, cozinha com balcão, banheiro, área de serviço, 01 vaga de garagem (condomínio baixo).....	R\$745,00
APTO: Centro, Rua Pio XII, nº 2371, com 02 quartos, sala com sacada, cozinha com balcão, banheiro, área de serviço, 01 vaga de garagem (condomínio baixo).....	R\$695,00
APTOS NOVOS: Coqueiral, Rua Paraná, nº 5982, 02 quartos (sendo 01 c/ sacada), sala e cozinha conjugadas, banheiro, área de serviço, 01 vaga de garagem.....	R\$690,00
APTO: Ed. Roma - Tropical, Rua Juscelino Kubitschek, nº 1610, 01 quarto, sala c/ sacada, cozinha com armário, área de serviço, 01 vaga de garagem.....	R\$650,00
APTO: Res. Palmeiras - Parque Verde, Rua Cipreste, nº 237, 02 quartos, sala 02 ambientes, cozinha com armário, área de serviço, banheiro, 01 vaga de garagem.....	R\$550,00
APTO: Res. Palmeiras - Rua Cipreste, nº 237, Parque Verde, 02 quartos, sala, cozinha, banheiro, área de serviço, 01 vaga de garagem.....	R\$550,00
APTO: Ed. Vitória - Alto Alegre, Rua Vitória, nº 2764, com 02 quartos, sala, cozinha, sacada, área de serviço, 01 vaga de garagem.....	R\$550,00
APTO: Res. Dom Pedro - Santa Cruz, Av. Tito Muffato, nº 2077, 03 quartos, sala, cozinha, banheiro, área de serviço, 01 vaga de garagem.....	R\$600,00
APTO: Ed. Roma - Tropical, Rua Juscelino Kubitschek, nº 1610, 01 quarto, sala c/ sacada, cozinha com armário, área de serviço, 01 vaga de garagem.....	R\$600,00
APTO: Res. Palmeiras - Parque Verde, Rua Cipreste, nº 237, 02 quartos, sala 02 ambientes, cozinha com armário, área de serviço, banheiro, 01 vaga de garagem.....	R\$550,00
APTO: Res. Palmeiras - Rua Cipreste, nº 237, Parque Verde, 02 quartos, sala, cozinha, banheiro, área de serviço, 01 vaga de garagem.....	R\$550,00
APTO: Neva, Rua: Visconde do Rio Branco, nº 1410, com 01 quarto, sala, cozinha, bwc, área de serviço, 01 vaga de garagem.....	R\$450,00
APTO: Neva, Rua: Visconde do Rio Branco, nº 1410, com 01 quarto, sala, cozinha, bwc, área de serviço, 01 vaga de garagem.....	R\$450,00
QUITINETE: Res. Garburito - Jardim Universitário, Rua do Feltor, nº 665, 01 quarto com sacada, sala, cozinha com armário, área de serviço, banheiro, 01 vaga de garagem.....	R\$370,00
QUITINETE: Res. Garburito - Jardim Universitário, Rua do Feltor, nº 665, 01 quarto, sala, cozinha com armário, área de serviço, banheiro, 01 vaga de garagem.....	R\$370,00
QUITINETE: Res. Garburito - Jardim Universitário, Rua do Feltor, nº 665, 01 suite, sala, cozinha com armário, área de serviço, 01 vaga de garagem.....	R\$370,00
QUITINETE: Res. Garburito - Jardim Universitário, Rua do Feltor, nº 665, 01 quarto, sala, cozinha com armário, área de serviço, banheiro, 01 vaga de garagem.....	R\$360,00

LOCAÇÃO - SALAS COMERCIAIS, BARRACÃO, TERRENO

SALA COMERCIAL NOVA: Centro Av. Brasil, 1705, eqs. com R. Nereu Ramos, com aprox. 298,34m², 02 bwc.....	R\$19.500,00
SALA COMERCIAL: Centro Av. Brasil, 8023, eqs. com Rua Nereu Ramos, com 830m², 15 vagas de garagem no lado da Caixa Econômica, Beco do Brasil e outras agências.....	R\$15.000,00
SALA COMERCIAL: Centro sala com aprox. 280m², Rua Carlos de Carvalho, nº 4090.....	R\$14.000,00
SALAS COMERCIAIS: Clínica com 7 salas c/ aprox. 115,10m², mais sala de procedimentos, Rua São Paulo, 2229, Centro.....	R\$5.500,00
SALAS COMERCIAIS: Centro - R. Santa Catarina, nº 734, com aprox. 287m² composto por 04 consultórios adaptados para uma Clínica Odontológica ou para outras atividades comerciais.....	R\$5.200,00
SALA COMERCIAL NOVA: Centro R. Nereu Ramos, com aprox. 104m², 01 bwc.....	R\$4.900,00
SALA COMERCIAL COM MEZANINO: Centro Com. Emma Ferlin, Rua Paraná, nº 4753, sala 02, com aprox. 220,43m², com 02 vagas de garagem.....	R\$4.932,00
SALA COMERCIAL COM MEZANINO: Centro - Com. Idalina Schumacher, Rua Nereu Ramos, sala 02, com aprox. 197,75m².....	R\$4.856,00
SALA COMERCIAL NOVA COM MEZANINO: Centro Com. Idalina Schumacher, Rua Paraná, sala 07, com aprox. 181,84m.....	R\$4.466,00
SALA COMERCIAL COM MEZANINO: Centro Com. Emma Ferlin, Rua Paraná, nº 4753, sala 01, com aprox. 197,74m², com 02 vagas de garagem.....	R\$3.824,00
SALA COMERCIAL NOVA COM MEZANINO: Centro Com. Emma Ferlin, Rua Paraná, nº 4753, sala 03 e 04 com aprox. 195,96m², com 02 vagas de garagem.....	R\$3.790,00
SALA COMERCIAL NOVA COM MEZANINO: Centro Com. Emma Ferlin, Rua Paraná, 4753, salas 05, 06, 07 e 09, com aprox. 180,59m², com 02 vagas de garagem.....	R\$3.674,00
SALA COMERCIAL NOVA COM MEZANINO: Centro Com. Emma Ferlin Rua Paraná, 4753, sala 08, aprox. 170,75m², com 02 vagas de garagem.....	R\$3.473,00
SALA COMERCIAL NOVA: Centro R. Nereu Ramos, com aprox. 52m², 01 bwc.....	R\$2.900,00
SALA COMERCIAL: Centro - Rua Rio de Janeiro, nº 536, com aprox. 109m² e 02 banheiros.....	R\$2.700,00
SALA COMERCIAL: Coqueiral - Rua Paraná, nº 5982, com aprox. 110m², 01 banheiro.....	R\$2.200,00
SALA COMERCIAL: na Rua Presidente Kennedy, 1219, Sala B, com aproximadamente 132m², 2 banheiros, escritório e cozinha.....	R\$ 2.200,00
SALA COMERCIAL: Centro - Rua Vicente Machado, nº 1275, com aprox. 130m².....	R\$2.100,00
SALA COMERCIAL: Centro - Rua Vicente Machado, nº 1275, com aprox. 130m².....	R\$2.100,00
SALA COMERCIAL: Alto Alegre - Rua Flamboyant, nº 155, aprox. 259m², com 11 ambientes, 01 cozinha, 04 banheiros.....	R\$1.800,00
SALA COMERCIAL 1º pav. - Centro Com. Emma Ferlin, Av. Brasil, 8120, com aprox. 86,47m², com 01 vaga de garagem.....	R\$1.314,00
SALA COMERCIAL: Centro - Rua Rio Grande do Sul, nº 2151, Sala Comercial 05, com aprox. 84,90m², com 01 banheiro.....	R\$1.100,00
SALA COMERCIAL: Centro - Rua Rio de Janeiro, nº 536, com aprox. 90m², com 02 banheiros.....	R\$1.000,00
SALA COMERCIAL: Centro - Rua Rio de Janeiro, nº 713, com aprox. 50m², com 01 banheiro.....	R\$1.000,00
SALA COMERCIAL: Claudete - Rua Jorge Lacerda, nº 1551, com aprox. 63,36m² e 1 banheiro.....	R\$700,00
SALA COMERCIAL: Centro Com. Cascavel, Rua Paraná, nº 3035, 3º andar, com aprox. 46m².....	R\$450,00
BARRACÃO: Rua Mal. Rondon, nº 2589, Centro, com aproximadamente 400m², 02 banheiros.....	R\$5.000,00
BARRACÃO: C/ SALA - Centro - Rua Paraná, nº 3035, 3º andar, com aprox. 364m² (22,5x38,4).....	R\$5.000,00
TERRENO DE ESQUINA: Centro - Rua Erechim eqs. c/ a Rua Olavo Bilac com (50X40) 2.000m².....	Consulte-nos
TERRENO: Centro - Rua Presidente Bernardes, nº 2673, com 481m².....	R\$1.000,00
TERRENO DE ESQUINA: Centro - Rua Rio de Janeiro, nº 1562, esquina com Rua Visconde de Guarapuava, com 461,50m².....	R\$880,00
Topo de prédio para colocação de antena: Centro Comercial Cascavel, Rua Paraná, nº 3035, Centro, aprox. 16m² R\$200,00 o metro quadrado, podendo ser locado parcialmente.	

Topo de prédio para colocação de antena: Centro Comercial Cascavel, Rua Paraná, nº 3035, Centro, aprox. 16m² R\$200,00 o metro quadrado, podendo ser locado parcialmente.

NEVACOR

Administrações



Prédio na Avenida Brasil, antigo banco Mercantil do Brasil, com 766 metros, por R\$-23.000,00



Barracão na BR 277 em frente a fabrica de ônibus Mascarello, ideal para distribuidora, transportadora, ou logística, com 1.600 metros quadrados, contendo escritório em mezanino totalmente em alvenaria, com plataforma e 11 docas para carga e descarga, pé direito de 9 metros de altura, ótimo para paletização. Valor do aluguel: R\$ 9,27 o metro quadrado

(45) 99989-0015 (45) 99989-0244

BERNARDI

CORRETORES DE IMÓVEIS

F (45) 3224-5443 - www.imoveisbernardi.com.br

ALUGA:

- CENTRO Casa para locação comercial com 350m2 aproximadamente, situada na Rua Sete de Setembro, entre a Rua Maranhão e Rua Sta. Catarina, com várias salas e suítes, amplos espaços, com possibilidade de amplo estacionamento na parte da frente do imóvel. Ideal para clínicas, escolas e escritórios em geral..... R\$ 4.500,00
- CENTRO Sala térrea com aproximadamente 35m², no Ed. Green, situada Rua Maranhão, próxima ao Hospital Policlínica..... R\$ 3.200,00
- CENTRO Sala térrea com mezanino, totalizando aproximadamente 88m², situada na Rua Paraná 3104..... R\$ 2.600,00
- CENTRO Sala térrea com mezanino, totalizando aproximadamente 76m², situada na Rua Paraná 3100..... R\$ 2.400,00
- CENTRO Sala térrea com aproximadamente 180m², com 02 wcs e cozinha. Possui vagas de estacionamento, está situada na rua Carlos Gomes quase esquina com Rua Maranhão..... R\$ 3.600,00
- CENTRO Sala térrea com aproximadamente 85m² situada Rua Rio Grande do Sul quase esquina com Rua Souza Naves..... R\$ 4.000,00
- CENTRO Sala térrea com sobreloja, totalizando aproximadamente 87m², situada na Rua Souza Naves quase esquina com a Rua São Paulo..... R\$ 1.700,00
- CENTRO Sala no 2º andar, com aproximadamente 42m², com divisórias, ideal para escritório, situada na Rua Sete de Setembro em frente a Praça Wilson Jofre..... R\$ 720,00
- CENTRO Sala no 2º andar, com aproximadamente 42 m2, um só ambiente, situada na Rua Sete de Setembro em frente a Praça Wilson Jofre..... R\$ 600,00
- CENTRO Sala térrea com mezanino, escritório e depósito anexo, totalizando aprox. 220m². Possui amplo pátio interno. Situada na Avenida Rio Branco 947..... R\$ 4.200,00
- CENTRO Sala no 2º andar, com aprox. 110m², com uma vaga de estacionamento, situada na Rua Souza Naves, nº 3546, Sala nº 22. Possui divisões internas, 02 wc, piso elevado para cabeamento lógico, telefônico e de energia. O Ed. Maria Eduarda possui elevador..... R\$ 1.600,00
- CENTRO Sala no 2º andar, com aprox. 85m², com uma vaga de estacionamento, situada na Rua Souza Naves, nº 3546, sala nº 21, Ed. Maria Eduarda, ideal para escritório..... R\$ 1.400,00
- CENTRO Sala térrea com mezanino, totalizando aproximadamente 170m² situada na Rua Rio Grande do Sul, 721, próxima ao 1º tabelionato..... R\$ 4.500,00
- CENTRO Sala comercial no segundo andar do Ed. Atila, com aproximadamente 35m², situada na Rua Rio de Janeiro, 1887..... R\$ 650,00
- CENTRO Sala no 2º andar, na Rua Rio Grande do Sul, próxima a panificadora Nova Real, com aprox 77m² ideal para escritório, com duas salas, pequena cozinha e wc..... R\$ 900,00
- CENTRO Sala térrea com mezanino, totalizando aproximadamente 100 m2, situada na Rua Castro Alves, 1633, próxima à Rua Rio de Janeiro..... R\$ 1.900,00
- SAO CRISTOVAO Sala comercial térrea na Av. Brasil, próxima ao Sicredi, com aproximadamente 120 m2..... R\$ 2.700,00
- GUARUJA Barracão com aproximadamente 500 m2, mais cobertura para carga e descarga de 100 m2 aproximadamente e com pátio de aproximadamente 1500 m2..... R\$ 6.000,00
- CENTRO Sala térrea Rua Paraná, próxima à Rua Sete de Setembro, com aproximadamente 30 m2..... R\$ 1.600,00

G.C. BERNARDI - CRECI F 9775 - O.A. BERNARDI - CRECI F14978
RUA PARANÁ Nº 3033 - SALA 101 - ED. CENTRO EMPRESARIAL FORMATO

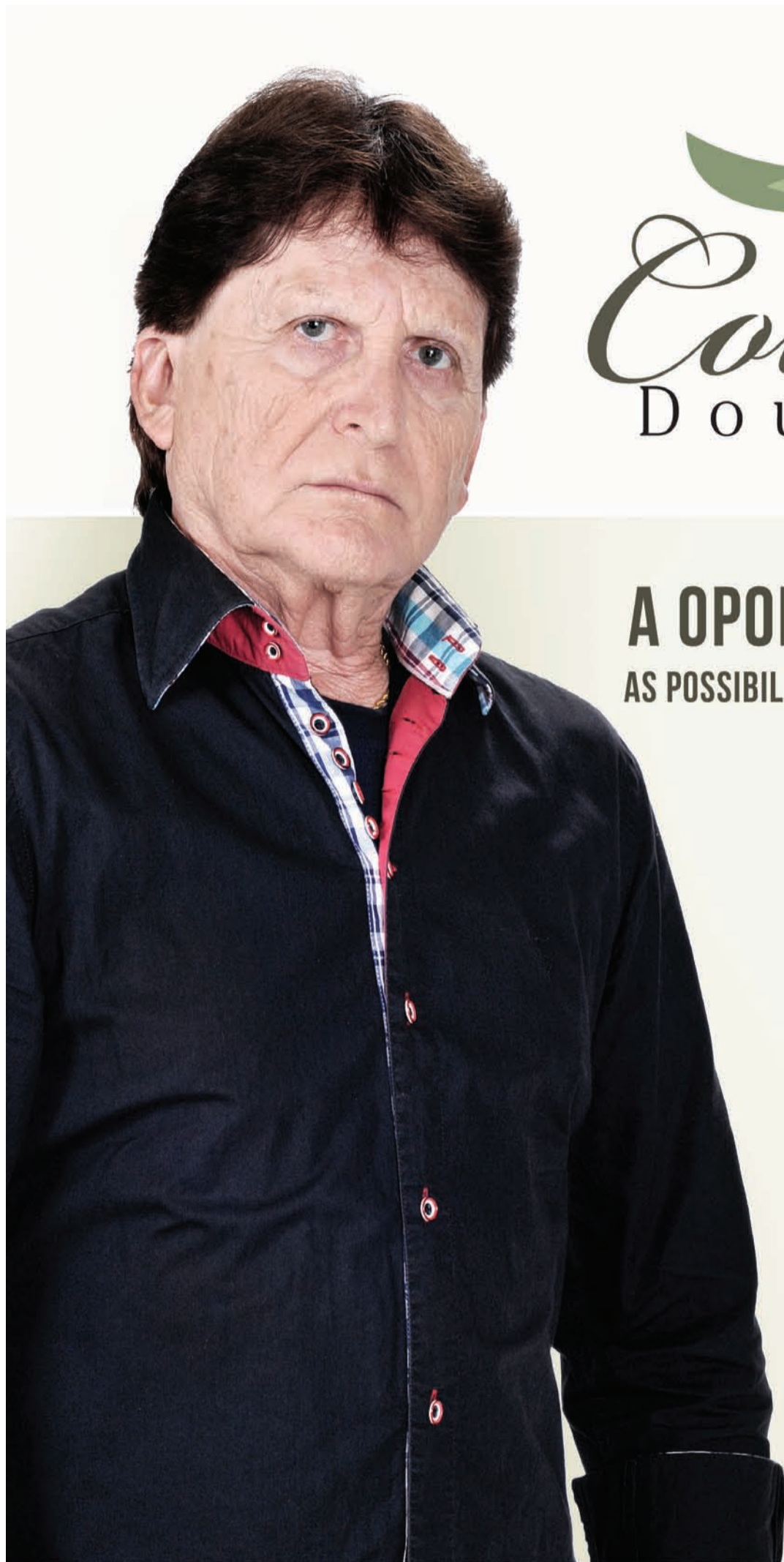

Colina Dourada

BY INCORPORARE

A OPORTUNIDADE É ÚNICA. AS POSSIBILIDADES DE INVESTIMENTO SÃO MUITAS.

Você tem a possibilidade de construir nos terrenos casas geminadas ou até edificações maiores, unindo 2 terrenos.*

São muitas opções para multiplicar seu investimento.

Paulo Melo
Diretor da Veplan Imóveis

- LOTES RESIDENCIAIS A PARTIR DE 375M²
- REDES DE ÁGUA, ESGOTO E ENERGIA ELÉTRICA E GALERIAS DE ÁGUAS PLUVIAIS
- RUAS PAVIMENTADAS COM MEIO-FIO
- PAISAGISMO
- ACESSO FÁCIL AO CENTRO E ÀS PRINCIPAIS BENFEITORAS DA CIDADE



(45) 3037 - 4490

Trevo da Rua Jorge Lacerda, no sentido Toledo
www.colinadourada.com.br

Colina Dourada, situado no Município de Cascavel, Estado do Paraná, aprovado pela Prefeitura Municipal e matriculado sob o nº 81.317, no 1º Serviço de Registro de Imóveis da Comarca de Cascavel, Estado do Paraná, com 340.640,73m² e composto de 326 (trezentos e vinte e seis) lotes que serão urbanizados com infraestrutura constituída de: abertura (terraplanagem) de ruas, galeria de águas pluviais, meios-fios de concreto, pavimentação asfáltica, redes de água potável, esgoto e energia elétrica. Esses dados, entre outros, constam na planta e Memorial Descritivo, devidamente aprovada pela Municipalidade de Cascavel/PR em atenção às normas legais, bem como nos arquivos do suprarreferido Registro de Imóveis. Sugestões meramente ilustrativas das plantas, perspectivas internas e externas. *Sujeito à aprovação da Prefeitura.

Administração:



Vendas:



PLANTÃO DE VENDAS
45 99106.6460

CONDIÇÃO ESPECIAL
PARA PRODUTOR RURAL

PLANO



SAFRA

SOJA/BOI X APARTAMENTO



Essa parceria possibilita a compra imediata do imóvel com 25% de entrada e o saldo dividido em 3 (três) anos corrigidos de acordo com a cotação do Soja e Arroba do Boi.

saraivaderezende.com.br/planosafra

Promoção válida por tempo indeterminado. Apenas 05 unidades por Empreendimento!

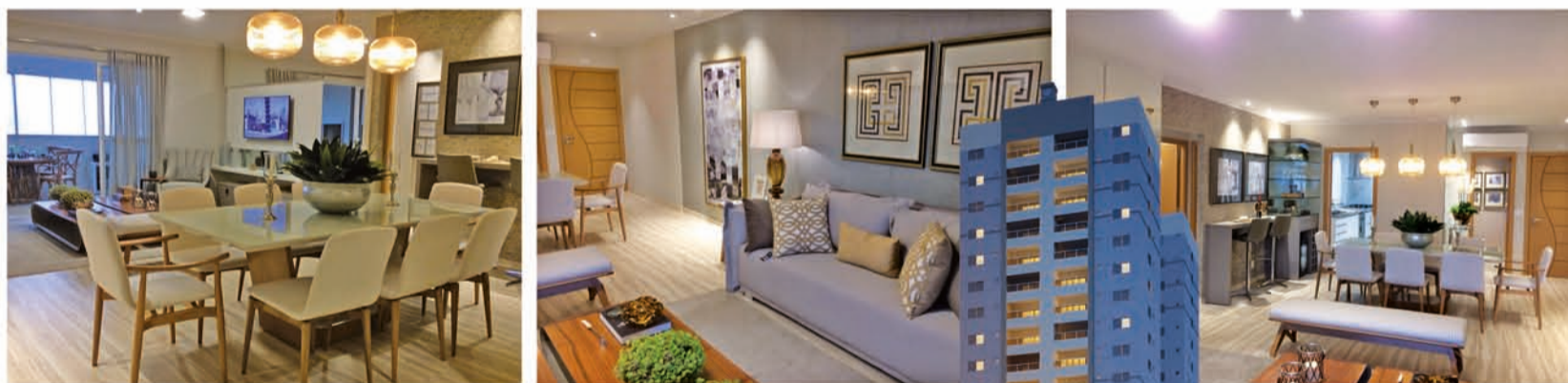

VISITE
APARTAMENTO
DECORADO
VENHA VISITAR NOSSO
PLANTÃO DE VENDAS NO LOCAL

Segunda à sábado: 9h às 12h - 13h30 às 17h30
Rua Natal, 706 - Centro - Cascavel - PR

2.543m²
Área de Lazer aproximada

RUA NATAL, 706 - CENTRO
LOCALIZAÇÃO NOBRE

ENTREGA
DEZEMBRO 2017

Rua Dom Pedro II, 1.806 - Sala 01 - Centro
45 3225.8182 - Cascavel - PR
facebook.com/saraivaderezende

saraivaderezende.com.br



Plantão de vendas: 45 99106.6460

Diferenciais que valorizam!