



O Paraná

Jornal de Fato

Domingo, 30/07/2017 - Edição nº 12.568 - Ano 42 - R\$ 2,00

www.oparana.com.br

FALTA DA TRÍPLICE LAVAGEM

Produtor ainda devolve embalagens com veneno

Mesmo com o status de recordista mundial em recolhimento de embalagens de agrotóxicos, à frente de França e Canadá, o Brasil ainda precisa avançar quando o assunto envolve consciência ambiental no campo. Na Central de Recebimentos da Adday, que atende 38 municípios do oeste, falhas no armazenamento e no transporte do material, causadas principalmente pela falta da tríplice lavagem, respondem ao ano por 45 toneladas de embalagens que chegam contaminadas à central e que precisam ser incineradas. **| Oeste B6**



AÍLTON SANTOS

Força-tarefa recolhe lixo das margens do Lago de Itaipu **| B3**



AÍLTON SANTOS

Dois acidentes registrados no fim de semana custaram a vida de duas pessoas. Ambos provocados pela imprudência. Na BR-277, um motociclista morreu após bater na traseira de uma caminhonete que entrou na sua frente. Na BR-369 um caminhão capotou após a colisão, espalhando a carga de pintainhos. **| Policial B7**

BOM DOMINGO!

Rotary

C2



Social

C4 e C5



Família

C6



Máquina do tempo

C8



AGRONEGÓCIO

Mapa elabora nova proposta para ampliar exportações

| Geral B1

ASSESSORIA

Na seleção



O técnico de futsal Marquinhos Xavier será anunciado nesta segunda-feira como novo treinador da seleção brasileira. Hoje no Carlos Barbosa, Marquinhos conseguiu sua projeção nacional devido ao trabalho realizado à frente do time de Marechal Cândido Rondon. **| Esportes A7**

expediente

DESDE 15 DE MAIO DE 1976

O Paraná

Jornal de Fato

Direção-Geral
Clarice RomanDiretor
Jadir Zimmermann
diretor@oparana.com.brEditora-chefe
Carla Hachmann
editoria@oparana.com.br
www.oparana.com.brJornal Oparana S/A CNPJ: 21.819.026/0001-36 Matriz
Jornal Oparana S/A CNPJ: 21.819.026/0002-17 FilialRedação, administração, publicidade e oficinas
Rua Pernambuco, 1.600 - Cascavel - PR CEP 85.810-021 - Caixa Postal 761
Telefone Central (45) 3321-1000 Fax (45) 3321-1020Rep. Comercial Regional
R M Armstrong e Cia Ltda
(45) 99972-7845
publi@oparana.com.brEmails
redacao@oparana.com.brcomercial@oparana.com.br
assinaturas@oparana.com.br

REPRESENTANTES NACIONAIS

Curitiba / São Paulo / Merconet
(41) 3079-4666Brasília, Florianópolis/Central
(61) 3323-4701 / (48) 3216-0600Porto Alegre/Expansão Brasil
(51) 3340-1408

Editorial

Ações integradas, não pontuais

Nessa semana o Brasil assistiu à ocupação das Forças Armadas no Rio de Janeiro. Dono da praia mais conhecida do mundo e de favelas que abrigam os marginais mais perigosos do Brasil, o Rio sitiado está longe de ser uma solução definitiva para o problema. Talvez represente apenas o estopim que faltava.

O Jornal O Paraná divulgou na edição de ontem que os líderes das facções criminosas que atuam no eixo Rio-São Paulo estão usando a já trilhada rota do contrabando, que passa pelo oeste do Paraná, para se armarem. A descoberta se deu com grandes apreensões recentes pela região de armas de uso restrito.

Também se sabe que vêm das fronteiras do Paraná com o Paraguai o cigarro paraguaio e a droga que abastece os líderes do PCC. O primeiro é usado como moeda dentro dos presídios. O segundo, mercadoria para financiar o crime organizado.

Ora, se a criminalidade do Rio é alimentada por diversas mãos oriundas de passagens diferentes do Brasil, si-tiar a Cidade Maravilhosa representa uma medida até inocente. Você silencia os bandidos mais inofensivos. E os grandes, que estiverem fora dos presídios, é claro, aproveitam o período para tirar umas férias. Voltam assim que o Exército recolher tanques.

A declaração de guerra só pode ser dada quando se dedicarem a vigiar todas as fronteiras nacionais. Quando atuarem em todos os estados. Quando decidirem coibir de fato, não fingirem que o fazem.

A própria polícia conta que de cada carga apreendida ao menos outras nove passam livremente.

É preciso dar condições (e não cortar) às polícias que atuam nas fronteiras. Um combate sério ao crime organizado vai bem além de pôr milicos na praia de Copacabana fazendo selfies com turistas.

O que é ser humano? É ser uma tarefa!

Padre Ezequiel Dal Pozzo

O que nós sabemos sobre a vida? Tenho dúvidas a respeito do quanto as pessoas sabem sobre a arte de viver. O que me parece é que alguns apenas vivem. E vivem em relativa mediocridade. Estão no básico e não vão sair dele. Quando falo em básico não me refiro ao essencial. O essencial exige atenção, empenho, busca e me faz mergulhar na profundidade da vida. O básico é simplesmente viver sem perguntar-se sobre o porquê afinal estamos neste mundo.

A vida para que seja boa e verdadeira deve ser assumida como tarefa. Tarefa não é um peso. A vida deve ser leve, fluir, não se sobrecarregar e nem travar. Isso depende do nosso jeito de encará-la. Eu preciso assumir a tarefa de construção de mim mesmo. Não posso delegar a outros essa tarefa. Eu mesmo sou artífice da minha vida.

Somos seres inacabados. Estamos sempre em construção até o instante final. Podemos aprender de tudo e fazer-se e refazer-se a cada momento. Nenhuma pessoa que assume essa tarefa de ser sempre mais gente dirá "já fiz tudo", "sei tudo", "não preciso mais aprender". O fazer-se a cada instante envolve a hu-

midade de ver sempre uma nova oportunidade de ser, fazer melhor, aprender com tudo no objetivo de ser o melhor que podemos. E o melhor que podemos ser é humanos. O humano, embora se diga sempre "somos humanos, por isso erramos", não possui aqui sentido negativo. Isso porque mesmo quando dizemos que o humano erra estamos falando a verdade. O que seria se não errássemos? O que seríamos se não tivéssemos a possibilidade real de crescimento? Por isso, humano é exatamente aquele que percebe essa possibilidade de crescimento e na humildade percebe que todos estão no mesmo caminho. Ninguém chegou lá ainda. Ninguém é perfeito. Aquele que se tornou humano é mais compreensivo, tolerante, acolhedor e inclusivo. Quem aprende a ser gente não exclui ninguém.

Se olharmos para Jesus, Ele primeiramente defende o humano. Ele olha e quer exaltar a característica comum a todos. Não se detém em rótulos, posição social, tipo de religião ou raça. Exatamente porque toca naquilo que é humano é que pode tocar a todos e salvar a todos. Se olharmos para o humano da pessoa e não para outras características, estamos olhando o mínimo humano. O mínimo humano é o elemento básico que aproxima toda a humanidade e faz com que nos demos as mãos. O mínimo humano é ver na pessoa a grandeza e o valor independente disso ou daquilo. Por isso, antes de tudo assumamos a tarefa de sermos humanos e não outras coisas. O resto vem de acréscimo. Mas o nosso valor inviolável está em nossa humanidade, que é imagem e semelhança do Criador.

Padre Ezequiel Dal Pozzo -
contato@padreezequiel.com.br

TÚNEL DO TEMPO

1977, 1978, 1979, 1980, 1981, 1982, 1983, 1984, 1985, 1986, 1987

19 de junho de 1985
Um protesto nacional de sojicultores chega à região e produtores fecham as principais rodovias. Eles reclamam da política de preços da soja. A revolta era tão grande que houve registro de suicídio de agricultores.



A hidrofobia do vira-lata

Alceu A. Sperança

A economia nacional de fato cresce, como alardeia o lampeiro presidente Michel Temer. Pouco, e em certos meses parece cauda de cavalo. O desemprego persiste e a taxa de juros cai timidamente, com vergonha de haver derrubado menos a inflação que a demolidora recessão.

O rodrigueano complexo de vira-lata, a julgar pela raiva que se nota por aí, com pouco ouro no bolso e muita doença física e mental drenando as energias psíquicas nacionais, vai virando síndrome de cão hidrófobo. Além do pouco ouro, a oropouche: a angústia de mais uma enfermidade a se somar aos males trazidos pelo invencível mosquito.

Temer não tem o gênio de Gustavo Franco, o ególatra que participou abruptamente da criação do Plano Real (1994), agora celebrado no filme de Rodrigo Bittencourt. Franco armou a única trama que deu mais ou menos "certo" depois do Plano de Metas de JK, cada qual com sua própria pílula do suicídio: o PdeM deu em Jânio Quadros; o Real desaguou no lulotemerismo.

A inflação foi contida, como parece estar agora, após a violenta recessão que assumiu o lugar dos planos construídos nos porões acadêmicos do Planalto, mas sempre há egos francamente inflados ameaçando piorar. Quadri-lhas público-privadas e interesses ras-teiros na política se impõem frente a cidadãos desinformados, alheios ao que se trama nas capitais. O noticiário da mídia é um misto de mexerico, anúncio institucional e crônica policial.

Nenhuma novidade: também estavam alheios quase todos os brasileiros (com a rara exceção da Bahia e alguns nichos nordestinos) à Independência de Pedro de Alcântara, tramada por ban-

queiros ingleses e seu pai, o rei João VI, e à proclamação da República de Benjamin Constant e seus cadetes.

Em fins de 1890, o professor Constant se queixava: "Um ano! Um ano! E em que estado estou!" E agora, mais de um ano depois que Temer veio livrar o País do "poste" Dilma Rousseff, o estado em que o Brasil se encontra é de lastimável a pior, porque nada frustra mais uma Nação que suas esperanças se desvanecerem.

Para explicar a síndrome da hidrofobia que incide sobre o complexo de vira-lata, aí vem a Fundação Abrinq divulgando estudo segundo o qual 40,2% da população de zero a 14 anos se acha em situação de pobreza. É mais que o número de desempregados acima dos 14: passa de 17 milhões.

Não adianta enfrentar as consequências das desigualdades espalhando pobres desesperados nas ruas, até porque pobre com medo e com raiva se retira para ermos onde pode respirar, tomar sopa (Um século de favela, Alba Zaluar e Marcos Alvito) e fazer duvidosas escolhas.

Quem é pobre, de acordo com a base desse estudo? Famílias com renda de até meio salário mínimo per capita. A pobreza da criança e do jovem, além de alimentar raiva, dá em educação precária – ambas bem visíveis nas escolas brasileiras. E nas ruas: se o Rio de Janeiro hoje quebrado for o amanhã dos demais estados, a violência que rola por lá será também o amanhã do Brasil. Gente com ouro pouco e oropouche, vira-lata com hidrofobia.

Alceu A. Sperança é escritor -
alceusperanca@ig.com.br

falecimentos

Até o fechamento deste caderno não houve registro de óbitos na Acesc em Cascavel.

COROA DE FLORES A PARTIR DE R\$ 180,00
www.coroasfloriprev.com

FAIXA E FRETE GRÁTIS PARA TODO O INTERIOR DO PARANÁ, CURITIBA E REGIÃO

Eficiência

Escritório de compras será inaugurado segunda

Cascavel - Será inaugurado na noite desta segunda-feira, 31, o Escritório Municipal de Compras Públicas de Cascavel. O ato, que contará com a participação de autoridades dos mais diferentes setores organizados, será realizado a partir das 19h na Associação Comercial.

O consultor Luís Maurício Junqueira Zanin fará palestra sobre o alcance desse tipo de escritório, que contribuirá para o aumento do faturamento principalmente de micros e pequenas empresas que desejam fornecer produtos e serviços à administração pública municipal.

O escritório de compras públicas de Cascavel tem como par-

ceiros prefeitura, Acic, Sebrae, Fecomércio-PR, Fopema (Fórum Permanente das Microempresas e Empresas de Pequeno Porte do Paraná), Faciap, Unioeste, Núcleo Regional de Educação, Compra Paraná e Comitê Gestor Municipal.

O amadurecimento da ideia, a tabulação de informações e a estruturação do espaço já consumiram muitos meses de trabalho e dedicação. Uma das etapas mais recentes foi uma visita técnica ao Escritório de Compras de Toledo, que funciona na associação comercial. Os resultados apresentados são muito bons e ajudaram a consolidar o projeto também em Cascavel, diz o gerente-geral da Acic, César Ióris.

INTERMEDIÇÃO

A atribuição do escritório será promover a intermediação entre as entidades compradoras com as microempresas e as pequenas empresas, facilitando a participação delas nas licitações e nas contratações públicas. No espaço, pessoal qualificado vai informar, detalhar e dar auxílio para que o maior número possível de empresas que se encaixam nos critérios exigidos possam participar.

Segundo César, o escritório resulta da constatação de que milhões de reais que poderiam ficar na cidade e movimentar cadeias econômicas importantes acabam saindo e fortalecendo outras regiões.

O escritório atuará nos seguintes serviços:

* captação de editais e informações sobre processos de compras públicas e governamentais que ocorram no município de Cascavel;

* divulgação customizada e facilitada dos processos de compra e contratação de serviços, direcionadas a MPEs de cada ramo;

* intermediação de compra e fornecedor na busca de cotações para a formação de preços de referência, além da oferta de treinamentos em compras públicas e governamentais para fornecedores e compradores e, ainda, orientação em áreas de gestão empresarial para micros e pequenas empresas atendidas pelo escritório.



Desenvolvimento territorial e atuação municipal

Cascavel - Já estão abertas as inscrições para o maior evento empresarial do ano no oeste do Paraná. É o 4º Congresso Caciopar, agendado para o dia 29 de setembro, a partir das 8h, na Associação Atlética Coopavel, em Cascavel.

O tema dessa edição - o Congresso ocorre a cada dois anos - é Desenvolvimento territorial e atuação municipal.

O primeiro lote de inscrições, com preço promocional, já terminou. O segundo tem valor de R\$ 100 por pessoa e valerá às confirmações feitas até o dia 25 de agosto. O terceiro lote, por sua vez, vai ser oferecido de 26 de agosto a 22 de setembro, a R\$ 120. A inscrição dá direito a materiais, acesso a toda a programação do evento, às refeições e à palestra de encerramento com o filósofo Luiz Felipe Pondé.

As inscrições devem ser feitas no site da Caciopar (caciopar.org.br) no link Inscrições/Congresso Empresarial. A expectativa da Caciopar é de que cerca de 300 pessoas, entre diretores e colaboradores de associações comerciais, empresários e autoridades dos mais diversos setores, participem do Congresso. “Essa

será uma oportunidade para refletir e aprofundar assuntos dos mais pertinentes à nossa região e ao País”, diz o presidente da Coordenadoria, que representa 46 associações comerciais do Oeste, Leoveral do Curtarelli de Oliveira.

Outras informações podem ser conseguidas pelos telefones (45) 3321-1427 e 3321-1449.

EXÉRCITO BRASILEIRO
15º BATALHÃO LOGÍSTICO

MINISTÉRIO DA DEFESA

BRASIL
GOVERNO FEDERAL

AVISO DE LICITAÇÃO

Nº Processo: 64133.002035/2017-15

Modalidade: Pregão Eletrônico (SRP) 12/2017 – Tipo menor preço

Objeto: Eventual Aquisição de material permanente para a Seção de Instrução de Blindados

Data para cadastramento das propostas: A partir de 28/07/17 às 08:00 horas (horário de Brasília).

Data da abertura: 09/08/17 às 09:30 horas (horário de Brasília).

EDITAL: Através do site www.comprasgovernamentais.gov.br.

Informações: 15º Batalhão Logístico – SALC: Rua da Lapa, 1.502, Jardim Maria Luíza, Cascavel-PR – Tel: (45) 3099-2408 – E-mail: salc15blog@gmail.com

Informe da redação

editoria e colaboradores

Prefeitura 156

O Município de Assis Chateaubriand recebeu o título de “Projeto Inovador 2017”, ação que visa valorizar prefeitos inovadores que buscam técnicas ou ferramentas que ainda não eram utilizadas e que gerem resultados positivos para a gestão pública e vida dos cidadãos. O prefeito de Assis, que também preside as Associações dos Municípios do Paraná (AMP) e do Oeste do Paraná (Amop), Marcel Micheletto, dividiu a conquista: “Divido o prêmio com a equipe da prefeitura e com a equipe da Celepar”. O mérito é pela implantação do “Prefeitura 156”, um canal de comunicação que permitiu à prefeitura acompanhar mais de perto as principais demandas da comunidade.



Celepar

O Prefeitura 156 é um dos produtos que a companhia disponibiliza aos municípios paranaenses por meio da Loja da Celepar. Essa solução, como explicou o presidente Jacson Leite, auxilia no fortalecimento dos processos internos de gestão pública e, ao mesmo tempo, ajuda a melhorar o atendimento à população.

Rei das franquias

O Conexão Acic deste ano traz o empresário Carlos Wizard (foto), considerado o mago das franquias no Brasil. A palestra Liderança e sucesso será dia 12 de setembro. A série de palestras começa com o pianista e maestro João Carlos Martins, dia 5 de setembro.



Selecionadas

Os colégios selecionados são do distrito do Rio do Salto, Francisco Lima da Silva (Floresta), Castelo Branco (Parque São Paulo) e Baggio Orso (Guarujá). A assinatura ocorrerá em cada instituição.

Correição no MPF

De 1º de agosto a 15 de setembro, a Corregedoria-Geral do Ministério Público Federal realiza Correição Ordinária na Procuradoria da República no Paraná e em 16 Procuradorias da República nos Municípios no interior do Estado.

Visitas

Receberão a visita dos corregedores as Procuradorias de Apucarana, Campo Mourão, Cascavel, Foz do Iguaçu, Francisco Beltrão, Guaíra, Guarapuava, Jacarezinho, Londrina, Maringá, Paranaguá, Paranavá, Pato Branco, Ponta Grossa, Umuarama e União da Vitória.

Eficiência

A correição vem sendo realizada em todas as unidades do MPF a fim de verificar a regularidade do serviço, a eficiência e a pontualidade dos membros do MPF no exercício de suas funções e o cumprimento das obrigações legais, além de levantar as dificuldades e as necessidades das unidades, que serão encaminhadas aos órgãos superiores do MPF.

Acesso ao público

O público em geral também será ouvido pela corregedoria sobre eventuais reclamações, críticas e sugestões acerca da atuação do MPF-PR. Em Curitiba, o atendimento ao público será dia 22 de agosto, das 11h às 12h. Já em Cascavel o atendimento será dia 17, das 14h às 15h; em Foz será dias 5 e 6 de setembro; em Francisco Beltrão no dia 17 de agosto; em Guaíra dias 29 e 30 de agosto, todos sempre das 14h às 15h.

Exclusivo

O Jornal O Paraná teve acesso com exclusividade a uma gigantesca investigação que envolve políticos e empresários da região em um dos maiores esquemas de corrupção já apurados. Após consultar as milhares de páginas e conversar com os responsáveis pelos trabalhos realizados, vem por aí uma série de reportagens. Aguarde!

Escola 1000

Nesta quarta-feira, o Núcleo Regional da Educação de Cascavel realiza a assinatura do contrato e ordem de serviço do Projeto Escola 1000, do governo do Estado do Paraná, em quatro instituições de ensino jurisdicionadas a esta regional.

****A Câmara de Vereadores de Cascavel reabre as sessões ordinárias nesta terça-feira, às 14h30. **O que chama a atenção é que a pauta inclui seis pedidos de mais prazo para a resposta de requerimentos dos vereadores.**

Aliados definem últimas ações

Brasília ferve neste fim de semana. Às vésperas da votação da denúncia contra o presidente Michel Temer, aliados do governo trabalham sem parar para arrematar votos suficientes para barrar o prosseguimento do processo da PGR (Procuradoria-Geral da República) para o STF (Supremo Tribunal Federal). Hoje, Temer comanda reunião no Palácio do Jaburu com ministros e deputados da base para discutir a votação. A sessão está marcada para quarta-feira (2).

Oposição traça estratégias

De outro lado, a oposição fortalece sua ação: com o objetivo de desgastar a imagem de Temer, a estratégia - praticamente definida - é não registrar a presença em plenário e adiar a votação. Deputados contrários a Temer avaliam que o cenário atual é favorável ao presidente e a denúncia seria rejeitada no plenário. Por isso, está prevista para terça-feira (1º), véspera da votação, uma reunião na Câmara dos líderes de partidos e deputados da oposição.

Infância e adolescência

Paraná está entre os melhores para viver

Curitiba - Um relatório divulgado pela Fundação Abrinq nessa semana mostra que as políticas implantadas no Estado melhoraram as condições de vida de crianças no Paraná, principalmente com a redução da pobreza. A publicação compara a situação da infância no Brasil com as metas assumidas pelo País nos ODS (Objetivos de Desenvolvimento Sustentável) da ONU (Organização das Nações Unidas). O Paraná figura em boa parte dos índices nas cinco melhores colocações entre os outros estados brasileiros.

Para a secretária de Família e Desenvolvimento Social, Fernanda Richa, o bom resultado é atribuído ao conjunto de ações integradas do governo do Estado e também da política de garantias de direitos da criança e adolescentes que é prioridade nesta gestão. Um exemplo desta iniciativa inter-setorial é programa Família Paranaense, que agrega várias políticas de proteção e as-

sistência social.

“A criança e o adolescente são os que mais sofrem em famílias em situação de vulnerabilidade social. Eles são o lado mais frágil. Por isso, ao cuidarmos no núcleo familiar para retirá-lo da situação de pobreza, estamos proporcionando que tenham uma infância mais saudável”, destaca a secretária.

Segundo o relatório, que tem como base dados de 2015, o Paraná ficou entre os cinco es-

tados que mais reduziram o percentual da população geral e do nascimento até 14 anos em situação de pobreza. A redução da pobreza é compromisso firmado por países junto à ONU, em 2000, e um dos principais Objetivos de Desenvolvimento do Milênio. No comparativo com 2009, o Paraná reduziu em 57,4% a pobreza e em 39,8% a extrema pobreza, segundo dados do Ipea (Instituto de Pesquisa Econômica Aplicada).

ABRINQ: NA DEFESA PELA CIDADANIA

A Fundação Abrinq pelos Direitos da Criança e do Adolescente foi fundada em 1990, como organização sem fins lucrativos para promover a defesa de direitos e o exercício da cidadania para pessoas naquelas faixas etárias. A Fundação trabalha para implementação de ações públicas e fortalecimento de organizações. Possui escritório em São Paulo (SP) e os seus programas estão organizados em educação, proteção e saúde. O nome da fundação surgiu na sua origem. Um grupo de empresários do setor de brinquedos se reuniu para inaugurar o conceito de empresas socialmente responsáveis. Em 1989, a Associação Brasileira dos Fabricantes de Brinquedos (Abrinq) criou a Diretoria de Defesa dos Direitos da Criança, que se transformaria na atual fundação.

DESTAQUES

O Paraná se destacou também na segurança alimentar às crianças. No percentual de menores de cinco anos com estatura ou peso abaixo do normal para a idade, o Estado obteve o segundo do melhor resultado. Ficou ainda entre os cinco melhores resultados no percentual de obesidade na mesma faixa etária. Na abrangência de saúde e bem-estar, de acordo com os critérios adotados pela Abrinq, são mensurados a busca por serviços de saúde e condições de nascimento. Foram avaliadas as visitas a médicos e dentistas nos últimos 12 meses por pessoas até 17 anos. O Paraná ficou em segundo lugar no cuidado com a saúde bucal e em quinto na saúde geral.

NASCIMENTOS

O programa Família Paranaense é a principal ferramenta do Governo do Estado no combate à pobreza. Reúne ações de 19 secretarias e empresas estaduais, além dos municípios. As famílias identificadas em vulnerabilidade social pelo programa são encaminhadas com prioridade a outros serviços.

Um dos braços de ações do Família Paranaense é o programa Mãe Paranaense, desenvolvido pela Secretaria da Saúde, que cuida de gestantes, mães e bebês. Uma das condições elencadas pelo programa é que as gestantes tenham no mínimo sete consultas de pré-natal durante o período de gestação. Neste item, o Paraná ficou em primeiro lugar, com um índice de 82%.

Também está entre os cinco melhores estados no total de nascidos vivos, mortalidade na infância (menores de 5 anos), e mortalidade infantil (menores de 1 ano).

PROTEÇÃO

Para manter os bons indicadores e melhorar ainda mais as condições de vida de crianças e adolescentes, a Secretaria da Família planeja em longo prazo os resultados das políticas públicas. Em 2013, o Paraná foi o primeiro estado a publicar o Plano Decenal dos Direitos da Criança e do Adolescente.

A soma dos investimentos do Fundo da Infância e da Adolescência (FIA) foi de R\$ 113,5 milhões, desde 2011. Os recursos foram usados no atendimento de criança e adolescentes em programas de acolhimento, aprendizagem, enfrentamento à violência, erradicação do trabalho infantil, saúde e bem-estar daqueles em situação de vulnerabilidade social. Já no programa Família Paranaense foram investidos R\$ 141,2 milhões para atendimento integral às famílias e fortalecimento da ação nos municípios.

coluna Esplanada

POR LEANDRO MAZZINI Twitter @colunaesplanada



INSS cobra R\$ 3 trilhões

O Instituto Nacional de Seguro Social (INSS) tenta recuperar para os cofres públicos um valor inimaginável e, com certeza, inatingível: mais de R\$ 3,8 trilhões em recursos que foram pagos indevidamente após a “cessação do benefício”. De 1995 a 2016, de acordo com documento obtido pela Coluna, mais de 7 milhões de pessoas receberam recursos indevidos da Previdência. Cerca de R\$ 6,7 bilhões foram pagos para beneficiários já falecidos. O INSS aponta outros casos de pagamentos ilegais, como a manutenção de auxílio-doença para pessoas que retornaram ao trabalho.

Lapso

Segundo o INSS, há “lapso” de até 40 dias entre registro do óbito e efetiva comunicação ao Instituto, “tornando inviável o bloqueio do crédito enviado à rede bancária”.

Fundo perdido

O INSS classifica mais de R\$ 1 tri como difícil de recuperar: “débitos prescritos, não identificação do receptor e sobreprestamento/cancelamento por decisão judicial”.

Reprovado

O Governo não cumpriu a aplicação mínima de 15% das receitas orçamentárias em ações e serviços públicos da saúde em 2016, aponta o Conselho Nacional de Saúde.

Sem teto

O histórico Aeroclube do Brasil, em Jacarepaguá (RJ), fundado por Santos Dumont e responsável pela formação de boa parte dos pilotos do País será despejado nos próximos dias. A Infraero informa que a ação é de reintegração de posse e que venceu na Justiça, porém aguarda manifestação judicial para ter a área devolvida.

Bico

O senador tucano Antônio Anastasia (MG) será professor do mestrado “Governança e Transformações na Gestão Pública”, no IDP de Brasília, instituto ligado aos investimentos do ministro do Supremo Tribunal Federal, Gilmar Mendes.

Bu\$to

O Senado vai premiar com R\$ 35 mil o vencedor do concurso para esculpir um busto do ex-senador Ronaldo Cunha Lima, “em estilo clássico ou realista”. É o falecido pai do sena-

dor Cássio Cunha. O edital não especifica quem irá comprar a Comissão Julgadora.

Banco marxista

Dois salas da Caixa na sede de São Paulo têm os nomes de Vigotsky e Antonio Gramsci. Foram nomeadas durante a gestão da petista Miriam Belchior no banco.

Timão

Falta assunto para o governador do DF, Rodrigo Rollemberg. Sancionou a Lei 5.926, que inclui no calendário cultural de Brasília o jogo de “Solteiros e Casados”

Na mira da CEP

A Comissão de Ética da Presidência da República (CEP) volta a se reunir amanhã para, entre outros temas, analisar as defesas dos ministros e ex-ministros citados nas delações de executivos da JBS. Deve dar em nada.

Tropa

Na última reunião, o colegiado abriu investigação contra Marcos Pereira (Indústria e Comércio) e Gilberto Kassab (Ciência, Tecnologia e Comunicações), Antônio Carlos Viera (vice-presidente da Caixa), Geddel Lima (ex-ministro da Secretaria de Governo), Fernando Pimentel (ex-ministro da Indústria e Comércio Exterior e atual governador de Minas) e Guido Mantega (ex-ministro da Fazenda).

Vizinhos

Envolto em crises políticas-policiais, o Governo do Brasil (e isso inclui os anteriores) vai ficando para trás, e sofre o brasileiro. Uruguai e Argentina desprezam o bloco Mercosul e fecham relações bilaterais com países da América do Norte e Europa.

Ponto Final

“São mordomias e cargos comissionados demais, e um custo que não é compatível com a realidade brasileira”.
Do deputado Daniel Coelho (PSDB-PE)

Com Luana Lopes, Equipe de DF e SP

www.colunaesplanada.com.br - contato@colunaesplanada.com.br - Caixa Postal 1980 - CEP 70254-970 - Brasília DF

PLASTIVEL
Indústria de Plásticos Cascavel Ltda
Sacos, Sacolas, Filmes Técnicos,
Embalagens Plásticas Personalizadas.

Fone/Fax:
45.3038-4358 / 3035-4360
9969 4414

www.plastivel.com.br
BR 277 KM 596
Cascavel - Paraná

#REALIZE
www.fag.edu.br



PARABÉNS AOS NOSSOS DOCENTES E
ACADÊMICOS QUE FAZEM DE NOSSA IES

A MELHOR

INSTITUIÇÃO DE ENSINO SUPERIOR PRIVADA DA REGIÃO

CONSULTA PÚBLICA DO RESULTADO **ENADE**.
ÍNDICE GERAL DE CURSOS AVALIADOS PELO MEC DISPONÍVEL NO SITE:
www.emec.mec.gov.br



**CENTRO
UNIVERSITÁRIO**

EU ♥ FAG

Vettel x Hamilton

O GP da Hungria, a ser disputado hoje, com largada às 9h e transmissão ao vivo da Globo, poderá ser o divisor de águas na temporada deste ano da Fórmula 1. A atração é o duelo entre o alemão Sebastian Vettel, da Ferrari, e o inglês Lewis Hamilton, da Mercedes. Vettel é o líder do campeonato, com 177 pontos, apenas um a mais do que Hamilton. O duelo particular dos dois hoje poderá manter Vettel na liderança ou colocar Hamilton na frente.

ACDelco
BATERIAS



18 MESES DE GARANTIA

COPECAL
AUTO PEÇAS

FONE 3220-4774

Motos já vivem clima de decisão



Leonardo Mascarello e Mateus Bonatto brigam pela liderança da categoria 250/300cc Força Livre. Eles estão separados por 10 pontos

A Copa Paraná/Sul de Motovelocidade abre hoje a segunda fase da temporada e, mesmo ainda faltando quatro etapas para o encerramento do campeonato, já vive clima de decisão. A disputa pela liderança está acirrada em todas as categorias.

A programação de hoje inclui também Track Day. Às 10h45 será disputada a primeira prova das categorias 250/300cc Força Livre e 300cc PRÓ; às 11h40, largada da prova das 600cc e 1000cc PRÓ; e às 14h10, largada da segunda prova das categorias 250/300cc Força Livre.

A promoção e a organização

são de Orlei Silva, com supervisão da CBM (Confederação Brasileira de Automobilismo) e FPM (Federação Paranaense de Motociclismo). O público terá entrada grátis.

➔ Orlei padre

Orlei Silva, presidente do Automóvel Clube de Cascavel, reservou as tardes de sábados para estudos bíblicos. Está fazendo um curso atrás do outro e não será surpresa se no fim do ano prestar vestibular para o curso de Teologia e buscar ser padre no futuro.

➔ Kart Mini

Mais tradicional e antiga fabricante de chassis do kartismo nacional, a Kart Mini novamente se sobressaiu em um Campeonato Brasileiro de Kart, desta vez em sua 52ª edição, disputada nas duas últimas semanas no Kartódromo Beto Carrero, em Penha (SC). Dona de sete poles position e de sete títulos, a Kart Mini foi a fábrica com o maior número de conquistas neste que foi o maior Campeonato Brasileiro de todos os tempos.

➔ Fórmula Indy

O brasileiro Helio Castroneves tem hoje a chance de assumir a liderança da Fórmula Indy, quando disputa o GP de Mid-Ohio. A largada será às 16h30 (horário de Brasília) e terá transmissão ao vivo pelo BandSports. O neozelandês Scott Dixon, da Ganassi/Honda é o líder, com 423 pontos, três a mais do que o brasileiro, que defende a Penske/Chevrolet.

Classificação da Copa Paraná/Sul após quatro etapas

Categoria 300cc Livre

Pos.	Piloto	Pontos
1º	Leonardo Mascarello	199
2º	Mateus Bonatto	189
3º	Almir Marzagão	123
4º	Felipe Gonçalves	106
5º	Michael Alexandre	101

Categoria 300cc PRÓ

1º	Paulo Saçaki	177
2º	Edilson Berta	167
3º	Jyot Guiot	141
4º	Kelwin Macedo	140
5º	Luciano Zanardi	138

Categoria Escola 600cc

1º	Marciano Branco	101
2º	Antonio Muchaki	77
3º	Alexandro Miola	72
4º	Alex Kuster	61
5º	Edivan Witt	59

Categoria Escola 1000cc

1º	Carlos Doido	82
2º	Luciano Domingues	50
3º	Itamar Godói	36
4º	Marcelo Portugal	31
5º	Leandro Ribeiro	25

Categoria 600cc PRÓ

1º	Luiz Altran	63
2º	Marcos Souza	60
3º	Roque Bittencourt	56
4º	Marciano Branco	56
5º	Alexandro Miola	47

Categoria 1000cc PRÓ

1º	Victor Moura	62
2º	Carlos Doido	52
3º	Sharbel El Haijar	50
4º	Jhony Baldochi	50
5º	Luciano Domingues	48

Começa a temporada de velcross no oeste

Com a expectativa da participação de 150 pilotos, será disputada hoje em Corbélia a etapa de abertura da Copa Oeste Protork de Velocross. As competições serão na pista do Centro de Eventos, ao lado do Estádio Municipal. É um circuito de alta velocidade e as modificações recentes tiraram uma chicane e duas curvas de baixa velocidade. Este é o 15º ano consecutivo, que Corbélia sedia uma etapa da Copa Oeste de Velocross.

Os treinos oficiais serão das 10 às 12h. As provas serão a partir das 13h. A orga-

nização será da MZ Sports Competições & Eventos, com supervisão da FPM (Federação Paranaense de Motociclismo) e apoio da Prefeitura Municipal de Corbélia.

Serão disputadas as categorias VX Iniciantes, Força Livre Nacional, VX Iniciantes, Força Livre Especial, Mini-Motos (até 12 anos), 65cc (até 12 anos), Júnior/230cc (até 16 anos), 230cc, VX Nacional Força Livre, VX 3 Nacional, VX 3 Especial, VX 4 Especial, VX Intermediária, VX 2, VX Pró, VXF Baton, 180cc2T e 200cc4T e VX Amador Nacional.

A TEMPORADA

A Copa Oeste Protork de Velocross será disputada em seis etapas nesta temporada. Além da prova de hoje, em Corbélia, as demais serão re-

alizadas em 20 de agosto, em Tupãssi; 3 de setembro, em Cafelândia; 24 de setembro, em Anahy; 29 de outubro, em Campo Bonito; e 26 de novembro, em Santa Helena.



Há 15 anos, Corbélia faz parte do calendário da Copa Oeste de Velocross

Damian
A primeira loja de pneus de Cascavel
Auto Center

- ALINHAMENTO
- BALANCEAMENTO (NO LOCAL)

Revendedor autorizado Trava Carneiro
Av. Brasil, 4518 - Fone (45) 3223-6363
Cascavel - PR

JACK'S
Wash Motorcycles
Cascavel-PR

Lavagem, Polimento,
Manutenção e Troca de Óleo (motos)

Fone: (45)3037-3902 e (45) 9960-4743
Rua Rio de Janeiro, 1677 - Cascavel - PR

Panorâmica
Imaginologia Odontológica

Serviços de Radiologia
Tomografia Computadorizada
Documentação Odontológica

Rua Antonina nº 1971 - Cascavel PR
45 3224 5662
www.panoramica-raiosx.com.br

Itaipu água mineral

DISK ÁGUA
(45) 3226 0544

INSPEVEL

Inspeção Veicular de Cascavel

Fone: (45) 3326-9303

Av: Tancredo Neves, 2608
Cascavel - PR

Garantia de fábrica
NEW HOLLAND
AGRICULTURE

CONSÓRCIO

Av. Brasil, 3.025 - Fone (45) 2101-3333
São Cristóvão - Cascavel - PR

Maradona, Messi e Pelé

A revista britânica "FourFourTwo" listou em sua edição de sexta-feira sua lista dos 100 maiores jogadores de todos os tempos com uma decisão controversa no topo. O brasileiro Pelé, tricampeão mundial com a seleção brasileira, duas vezes com o Santos e autor de mais de 1000 gols na carreira, ficou atrás dos argentinos Lionel Messi e Diego Armando Maradona, segundo e primeiro colocados, respectivamente.

Incoerência britânica

A publicação destacou o fato de Messi ser o maior artilheiro da história do Barcelona e da Argentina, esquece de fazer o mesmo com Pelé - com números maiores tanto no Santos quanto na seleção brasileira. A revista diz que o brasileiro foi o jogador mais completo da história do futebol, feito insuficiente para ficar adiante da dupla argentina.

Série D

Operário recebe Espírito Santo em decisão de vaga

Ponta Grossa - O Operário Ferroviário enfrenta o Espírito Santo (ES) na tarde deste domingo pela partida de volta das oitavas de final da Série D do Campeonato Brasileiro. O jogo será às 15h30, no Estádio Germano Krüger. O Fantasma perdeu a primeira partida por 1 a 0 e buscar reverter o placar diante de sua torcida, em Ponta Grossa.

Para a partida deste domingo, o técnico Gerson Gusmão não poderá contar o lateral-esquerdo Peixoto, que recebeu o terceiro cartão amarelo e cumpre suspensão.

Com 100% de aproveitamento em casa na competição, com quatro vitórias em quatro jogos no Germano Krüger, o Operário precisa manter o retrospecto se quiser avançar de fase.

Uma vitória pelo placar mínimo, entretanto, levará a disputa da vaga aos pênaltis. Já o Espírito Santo, que está invicto fora de casa, com três vitórias e um empate fora de casa, tem a vantagem do empate.

"[O Espírito Santo] É uma equipe que se fecha bem, que explora a velocidade de seus jogadores de frente. Temos que pensar bem realmente e

fechar os espaços, procurar proporcionar o menos possível de contra-ataque. Aqui vamos partir para cima sim. Vamos ser mais ofensivos do que fomos lá. Mas com cuidado, com posicionamento defensivo para que a gente não dê esse contra-ataque a eles, que é o que eles tanto querem", disse o técnico Gerson Gusmão.

CBFS anuncia Marquinhos Xavier nesta segunda-feira

Porto Alegre - Catarinense de Joinville, mas que ganhou projeção nacional com seu trabalho desenvolvido no Oeste do Paraná, mais especificamente com o time de Marechal Cândido Rondon, Marcos Xavier de Andrade, ou Marquinhos Xavier, como é conhecido, será anunciado nesta segunda-feira, às 15h, pela CBFS (Confederação Brasileira de Futebol de Salão) como novo treinador da seleção brasileira.

O treinador de 43 anos tinha recebido o convite no início do mês e tinha 30 dias para dar a resposta. Agora, ele será responsável por preparar a equipe do Brasil neste ciclo para a próxima Copa do Mundo, que será em 2020 em local ainda a ser confirmado. Para isso, deixa o comando do Carlos Barbosa (RS), com quem conquistou recentemente a Libertadores e a Supercopa.

Com o time gaúcho, também foi campeão da Liga Nacional 2015, da Taça Brasil 2016 e vice-campeão do Mundial de Clubes 2016. Antes, de 2009 a 2014 comandou o Marechal Futsal, com quem foi bicampeão paranaense (2009/2013), vice-campeão da Liga (2010) e da Superliga (2011) e campeão da Copa dos Campeões (2014).

Estudioso do esporte, Marquinhos Xavier é graduado em Educação Física e especializado em Ciência do Movimento Humano, em Fisiologia do Exercício e é autor de dois livros sobre futsal.

REESTREIA | Coxa inicia contra o Galo nova era Marcelo Oliveira



Em busca de evitar a quarta derrota seguida e terminar a rodada na zona de rebaixamento, o Coritiba recebe o Atlético-MG nesta tarde, às 16h, no Couto Pereira, pela 17ª rodada do Brasileirão. O alento para o Coxa será a estreia do técnico Marcelo Oliveira, apresentado no início da semana e com quem viveu bons momentos em 2011/2012. O treinador reestreará pela equipe paranaense diante do último clube que treinou. Aliás, Oliveira tem uma longa história no Galo desde sua época de jogador. Ele atuou na equipe por 12 anos, além de ter estreado como treinador em 2003 nas categorias de base atleticana. Apenas sem o suspenso Kléber Gladiador, além dos lesionados Anderson, Daniel, Walisson Maia e Iago, o treinador poderá escalar a base das últimas partidas. No Atlético-MG, que quarta-feira perdeu por 3 a 0 para o Botafogo e foi eliminado da Copa do Brasil, o técnico Rogério Micalle fará sua segunda partida à frente da equipe.

É muito fácil fretar um ônibus padrão Princesa dos Campos



Seja para turismo ou eventos, conte com uma empresa que há 80 anos investe no treinamento de motoristas, segurança, conforto, além de veículos que seguem um rigoroso sistema

de manutenção preventiva. Acesse o nosso site e veja como fretar é mais fácil do que você imagina:

www.princesadoscampos.com.br/fretamento

(45) 3225.4111

FRETAMENTO
EVENTUAL OU
CONTÍNUO

Princesa dos Campos
FRETAMENTO



panorama esportivo

TV Toledo

Equipe que tem inovado no modelo de gestão ao fechar parcerias para contar também com equipes de futsal e futebol feminino, o Toledo Esporte Clube vai lançar na próxima semana a TEC TV, a primeira web TV da cidade. A partir do mês de agosto, torcedores do Porco ficarão mais perto dos bastidores do clube, como contratações, resultados das competições, quem são os atletas que representam as cores da equipe e quem está trabalhando para fazer o TEC mais forte.

Investidor

No FC Cascavel, a novidade da diretoria foi a parceria firmada com a Centauro Seguros, que doará 1% do imposto de renda ao time. O presidente nacional da empresa, Ricardo Iglesias, firmou compromisso diretamente com o presidente da equipe cascavelense, Valdinei Silva. Os números da parceria ainda são uma incógnita, mas no exercício 2015 a Centauro apresentou lucro líquido de R\$ 3.964 milhões.

Na Câmara

Impedido por questões de saúde de ser ouvido, na semana passada, pelos vereadores Rômulo Quintino, Jaime Vasatta e Aldonir Cabral na reunião da Comissão de Viação, Obras Públicas e Urbanismo da Câmara de Cascavel, que apura denúncias de irregularidades na reforma do Estádio Olímpico Regional Arnaldo Busatto, o ex-diretor e ex-secretário municipal de Esporte e Lazer Fábio Brugnerotto prestará esclarecimentos sobre as obras de reforma no local nesta quarta-feira, às 14h30, no plenário da Câmara.

Economia

Encerrada ontem em Apucarana, a Fase Final da 64ª edição dos Jogos Escolares do Paraná para alunos-atletas de 15 a 17 anos foi bastante comemorada, e não só pelos campeões das modalidades, que se garantiram nos Jogos Escolares da Juventude, que serão realizados em Brasília (DF), de 16 a 25 de novembro. O comércio local também comemorou. Foram mais de 6 mil pessoas na cidade durante os oito dias de evento, entre atletas, dirigentes, árbitros e coordenadores dos Jogos.

Promoção Poupança Premiada

Quando vê poupou, quando vê ganhou.

Deposite e concorra a mais de 300 sorteios. **R\$ 1,5 milhão em prêmios.**



Quer realizar seus sonhos? Vamos fazer juntos. Faça uma **Poupança Programada** e ganhe números da sorte em **dobro!**

quandoveganhou.com.br

Para ter direito ao número da sorte em dobro é obrigatório que a programação seja feita durante o período da campanha. Título da modalidade incentivo emitido pela Icatu Capitalização S/A, CNPJ/MF nº 74.267.170/0001-73, Processo SUSEP nº 15414.900830/2016-10. A aprovação deste título pela SUSEP não implica, por parte da Autarquia, incentivo ou recomendação à sua aquisição, representando, exclusivamente, sua adequação às normas em vigor. Serviço de Informação ao Cidadão SUSEP: 0800 021 8484 (dias úteis, das 9h30 às 17h) ou www.susep.gov.br. Ouvidoria Icatu Seguros: 0800 286 0047. Promoção válida durante o período de 05/04 a 30/12/2017, para os associados da Central Sicredi PR/SP/RJ. Consulte regulamento completo da promoção e condições de contratação nas unidades de atendimento participantes. Imagens meramente ilustrativas. SAC Sicredi - 0800 724 7220 / Deficientes Auditivos ou de Fala - 0800 724 0525. Ouvidoria Sicredi - 0800 646 2519.



Brasileirão

Corinthians e Flamengo medem forças nesta tarde

São Paulo - Equipes de grande torcida no Brasil e que estão em alta na temporada, Corinthians e Flamengo duelam neste domingo pela 17ª rodada do Brasileirão, às 16h, em Itaquera.

O jogo deve ser motivo extra para amigos se reunirem para um churrasco. Afinal, juntos, são cerca de 60 milhões de brasileiros na torcida pelos dois times (32,5 milhões de flamenguistas e 27,3

milhões de corinthianos). No Clássico das Multidões, o Corinthians defende a liderança do Campeonato Brasileiro e uma invencibilidade de 31 jogos (19 vitórias e 12 empates) na temporada - sua segunda maior da história, similar à de 1936/1937 (em 1957, o time ficou 37 jogos sem perder) -, além de 20 jogos diante de sua torcida.

A última derrota foi no dia 19 de março em Araraquara, por 1

a 0 para a Ferroviária, e o último revés em casa foi no dia 11 de fevereiro para o Santo André, ambos pelo Paulistão.

Neste domingo, os lesionados Jadson e Pablo são as únicas ausências no Corinthians. No Flamengo, embalado pela classificação à semifinal da Copa do Brasil ao desparchar o Santos, terceiro colocado no Brasileirão, a principal novidade é a estreia do goleiro Diego Alves.

SÉRIE A

Time	P	J	V	E	D	GP	GC	SG
1º Corinthians	40	16	12	4	0	26	7	19
2º Grêmio	32	16	10	2	4	31	17	14
3º Santos	30	16	9	3	4	18	10	8
4º Flamengo	28	16	7	7	2	24	13	11
5º Palmeiras	26	16	8	2	6	24	18	6
6º Sport	24	16	7	3	6	24	20	4
7º Botafogo	24	16	6	6	4	17	14	3
8º Vasco	23	16	7	2	7	21	26	-5
9º Cruzeiro	22	16	6	4	6	18	16	2
10º Ponte Preta	21	16	6	3	7	19	21	-2
11º Chapecoense	21	16	6	3	7	22	28	-6
12º Fluminense	21	16	5	6	5	24	24	0
13º Atlético-MG	20	16	5	5	6	17	19	-2
14º Bahia	19	16	5	4	7	20	19	1
15º Coritiba	19	16	5	4	7	17	22	-5
16º Atlético-PR	17	16	4	5	7	14	22	-8
17º Avaí	17	16	4	5	7	10	18	-8
18º São Paulo	16	16	4	4	8	16	19	-3
19º Vitória	12	16	3	3	10	16	29	-13
20º Atlético-GO	9	16	2	3	11	13	29	-16

17ª RODADA

Ontem	
Botafogo	x São Paulo
Palmeiras	x Avaí
Hoje	
11h	Chapecoense x Atlético-GO
16h	Corinthians x Flamengo
16h	Coritiba x Atlético-MG
16h	Bahia x Sport
16h	Ponte Preta x Fluminense
19h	Cruzeiro x Vitória
19h	Grêmio x Santos
Amanhã	
21h	Vasco x Atlético-PR

PLACAR DE ONTEM

BRASILEIRÃO	
Botafogo	x São Paulo
Palmeiras	x Avaí
SÉRIE B	
Figueirense	x Vila Nova
Goiás	x CRB
Guarani	x Londrina
Paraná Clube	x Santa Cruz
Náutico	x Criciúma
Boa Esporte	x Luverdense

TOCADA HOJE

BRASILEIRÃO	
11h	Chapecoense x Atlético-GO
16h	Corinthians x Flamengo
16h	Coritiba x Atlético-MG
16h	Bahia x Sport
16h	Ponte Preta x Fluminense
19h	Cruzeiro x Vitória
19h	Grêmio x Santos
SÉRIE C	
19h	Ypiranga x Bragantino
19h	CSA x Botafogo-PB
19h	Botafogo-SP x V.Redonda
SÉRIE D	
19h30	Operário x Espírito Santo
19h	Vila Nova x URT
19h	Santos-AP x Maranhão
19h	Globo x G. de Sobral
19h	Atlético-AC x Gurupi
AMISTOSOS	
14h	Valerenga x Man. United
19h30	Porto x La Coruña
19h	Roma x Juventus

PREVISÃO DO TEMPO

CASCATEL

	Poucas nuvens
Domingo 30/07/2017	
	Poucas nuvens
Segunda 31/07/2017	
	Poucas nuvens
Terça 01/08/2017	



Loterias CAIXA

NOSSOS RESULTADOS SÃO INFORMATIVOS E NÃO SUBSTITUEM OS RESULTADOS OFICIAIS.

FEDERAL concurso 5200	DUPLA SENA concurso 1673	LOTOMANIA concurso 1783
1º prêmio 350.000	1º sorteio	09 12 15 16 20 28 31
2º prêmio 18.000		03 09 26 30 38 50
3º prêmio 15.000	2º sorteio	37 44 49 53 57 60
4º prêmio 12.000		07 18 22 24 30 47
5º prêmio 10.888		64 74 76 80 84 88 96
QUINA concurso 4441	LOTOFÁCIL concurso 1543	TIMEMANIA concurso 1062
04 24 29 58 74	01 02 06 07 08 09	05 25 40 51
MEGASENA concurso 1952	12 13 15 17 19	67 69 72
09 21 36 38 52 53	20 23 24 25	TIME DO CRB/AL

Saque de FGTS inativo termina segunda-feira

O prazo para sacar os valores disponíveis nas contas inativas do FGTS (Fundo de Garantia do Tempo de Serviço) termina amanhã (31). Segundo a Caixa, o dinheiro que não for retirado volta para a conta vinculada do empregado. Quem perder o prazo, só poderá usar os recursos nos casos previstos anteriormente, como para compra da casa própria, na aposentadoria, demissão, inativa por três anos ou no caso de algumas doenças.

Jucepar permite certidão online pós-paga

A Jucepar (Junta Comercial do Paraná) recebe mensalmente solicitações para a emissão de mais de 20 mil certidões sobre empresas constituídas no Estado. Com o Certidão Fácil, um usuário cadastrado no sistema da Jucepar poderá acessar de maneira online as certidões e o pagamento será feito mediante um boleto mensal. Na prática, isso evita que o acesso às certidões só ocorra após a comprovação do pagamento das taxas.

Agronegócio

Política visa aumentar mercado internacional

Brasília - O Mapa (Ministério da Agricultura, Pecuária e Abastecimento) vai receber a contribuição dos setores público e privado para elaborar nova proposta de acesso a mercados, negociações não tarifárias e promoção dos produtos agrobrasileiros para o período de 2019 a 2022. O objetivo da medida é ampliar a participação do País no comércio internacional de produtos agropecuários.

Intitulada de Estratégia para Abertura, Ampliação e Promoção no Mercado Internacional do Agronegócio Brasileiro 2019-2022, a medida também deverá incentivar a abertura de novos mercados para os produtos brasileiros e consolidar a imagem do país

como exportador de produtos de alta qualidade, inclusive ambiental, com base nos índices obtidos por meio do Cadastro Ambiental Rural (CAR).

ETAPAS

A iniciativa será conduzida em três etapas. Na primeira fase haverá a construção do Documento Base para a estratégia, que deve ser aprovado e publicado pelo ministro da pasta até o fim de maio de 2018. A fase posterior consiste na definição das estratégias para a política de relações internacionais do agronegócio brasileiro, a partir dos eixos anteriormente definidos. Nesta ocasião, será criada uma comissão de especialistas, composta por membros

indicados pelas secretarias e unidades vinculadas ao ministério, para a elaboração da política de relações internacionais

do agronegócio.

A última fase compreende a consulta à sociedade civil para contribuições e discussão so-

bre o documento final. A expectativa do ministério é publicar a estratégia consolidada em janeiro de 2019.

EXPORTAÇÃO

O Brasil destaca-se como um dos maiores exportadores do mundo em produtos como soja (grão e farelo), carnes (aves, bovina e suína), açúcar, café e milho. No entanto, apenas cinco grupos de produtos concentram 82% das exportações agropecuárias brasileiras, que chegaram a US\$ 71,5 bilhões em 2016. O setor agrícola representa, aproximadamente, 40% das exportações totais do país e cerca de 7% de participação no mercado mundial de produtos agropecuários. Segundo o ministério, o desafio do governo na área agrícola é elevar esse índice para 10%.



Ações ampliarão competitividade brasileira frente ao mercado mundial

COMECE O FIM DE SEMANA COM O PÉ DIREITO. NO ACELERADOR.



SLAVIERO
Fazendo seu caminho melhor



ATENDIMENTO

NESTE SÁBADO E DOMINGO (29 E 30)
Sábado das 8h às 17h
Domingo das 9h às 12h



SLAVIERO
Fazendo seu caminho melhor

Cascavel: Av. Brasil, 1748 - (45) 3220-8200 • **Toledo:** Av. Parigot de Souza, 1215 - (45) 3379-7600
Assis Chateaubriand: Av. Tupassi, 1500 - (44) 3528-8950 • **Palotina:** Av. Pres. Kennedy, 1761 - (44) 3649-0000

Preços e condições de financiamento válidos até 15/08/2017. Custo Efetivo Total (CET), calculado na data de 04/07/2017 a partir de 4,18% a.m. e 63,48% a.a. por meio do Programa Ford Credit. Não abrangem seguro, acessórios, documentação e serviços de despachante, manutenção ou qualquer outro serviço prestado pelo Distribuidor. Sujeito à aprovação de crédito. O valor de composição do CET poderá sofrer alteração, quando da data efetiva da contratação, considerando o valor do bem adquirido, as despesas contratadas pelo cliente e os custos de Registros de Cartórios variáveis de acordo com a UF (não inclusos no valor das parcelas e no cálculo da CET). Contratos de Financiamento e Arrendamento Ford Credit são operacionalizados pelo Banco Bradesco Financiamentos S.A. Valores válidos para cores sólidas. Frete incluso. Imagens meramente ilustrativas.



Na cidade, somos todos pedestres.

Projetos estimulam a eficiência energética



Iluminação com lâmpadas LED no Parque Ecológico Diva Paim Barth, em Toledo

Toledo - A busca por tecnologias sustentáveis para a diminuição de custos e impactos gerados pelo uso da energia elétrica está cada vez mais presente. No poder público, assim como no meio privado, é uma necessidade cada vez mais urgente. Para unir esforços que resultem em melhorias da eficiência energética, a Prefeitura de Toledo articulou um encontro com representantes de dez municípios da região.

Um dos principais objetivos do governo municipal, segundo o prefeito de Toledo, é investir em projetos que proporcionem melhorias na eficiência energética dos prédios pú-

blicos e também da iluminação pública como um todo. Uma das metas é substituir a iluminação de 100% dos prédios públicos pela tecnologia de LED até o final de 2018.

“Para que possamos reduzir os gastos públicos com energia e fazer os investimentos para tornar esse projeto viável precisamos reunir esforços com outras prefeituras e buscar parceiros como a Copel. Juntos será possível encontrarmos as melhores soluções para cada cidade”, afirmou Lucio de Marchi.

Incumbido pelo prefeito de viabilizar esse encontro, o líder do Governo na Câmara de Toledo, vereador Neudi Mosconi, parti-

cipou da reunião juntamente com o gerente da Copel – Agência Toledo, Jair Inácio Benke, e gestores das prefeituras de Assis Chateaubriand, Mercedes, Entre Rios do Oeste, São Pedro do Iguaçu, Quatro Pontes, Nova Santa Rosa, Tupãssi, Terra Roxa e Ouro Verde.

Por determinação da Agência Nacional de Energia Elétrica (Aneel), as concessionárias de energia precisam destinar parte de seu faturamento para programas de eficiência energética que beneficiem as pessoas por meio de projetos públicos ou privados de inovação que proporcionem a economia de energia.

Ibema valoriza cidadania gerando oportunidades

Ibema - Além de gerir o dinheiro público com probidade, competência e resultados, os governos brasileiros precisam olhar e investir com mais atenção em ações de valorização ética e moral. Ibema, município de pequeno porte do Oeste do Paraná, faz a sua parte e vira modelo de como questões públicas devem ser tratadas com eficiência e de como a administração municipal pode, de forma proativa, contribuir para avanços gerais em sua comunidade. Esse é o objetivo central do projeto de Cidadania Plena, lançado no início do atual mandato pelo prefeito Adelar Arrosi.

Ao mesmo tempo em que

trata as pessoas com respeito e atenção, o governo municipal desenvolve ações no campo profissional. Por meio de aperfeiçoamentos, parcerias e intensificação de ações da Agência de Empregos, em sintonia com a Secretaria de Bem-Estar Social, Cras, Creas e Cadastro Único, Ibema consegue gerar novos postos de trabalho com carteira assinada. “Estamos na contramão de boa parte dos municípios brasileiros que, sentindo os efeitos de uma grave crise política e econômica, percebem o encolhimento de seus indicadores. Aqui, estamos alcançando o oposto”, comenta o prefeito Arrosi.

Do início de janeiro até o último dia 25 de julho, o município abriu 323 novos empregos formais a moradores locais. O salário médio é de R\$ 1.450 mensais, que somados chegam então à cifra de R\$ 468,5 mil, que a cada 30 dias são injetados na economia do município. “Esse é um dado surpreendente, que mostra o acerto de nossa política econômica e social e que, além de dignidade a muitas famílias que voltam a ter renda, adiciona recursos, negócios e ânimo novo no comércio”, conforme Adelar Arrosi. Os dados foram apresentados pelo prefeito em recente encontro com profissionais e líderes.

sistemafiep.com.br

INDÚSTRIA 4.0: JORNADA RUMO AO FUTURO

INFORME PUBLICITÁRIO

A indústria passa por uma nova revolução. Os avanços tecnológicos das últimas décadas trouxeram novas formas de interação entre as diferentes etapas dos processos produtivos. Como resultado, surgiu o conceito de Indústria 4.0, que é a integração digital de toda a cadeia de valor dos produtos industriais – do desenvolvimento ao uso – e envolve ainda a criação de novos modelos de negócio, produtos e serviços.

Para despertar na indústria paranaense a consciência de que é necessário se preparar para esta nova realidade, o Sistema Fiep promove, no próximo dia 16, em Curitiba, a “Jornada para o mundo digital”. Com objetivo de mostrar como a Indústria 4.0 impacta no progresso do setor industrial, o evento terá palestras, workshops e painéis com renomados profissionais da área. Também serão apresentadas experiências de indústrias instaladas no Brasil que já implantaram processos alinhados com a quarta revolução industrial. Elas fazem parte de um grupo de empresas que já compreendeu os ganhos de competitividade trazidos por esta nova forma de produção. Porém, pesquisa realizada em 2016 pela CNI, que ouviu 2.225 indústrias de todos os portes, mostra que mais da metade ainda não utiliza nenhuma das dez tecnologias digitais listadas no levantamento. Avançar na disseminação da Indústria 4.0 é fundamental para que o setor industrial brasileiro não seja ofuscado no cenário global.

Mais do que isso, é uma forma de agregar valor à economia do país. Estudo da OCDE indica que, hoje, a riqueza produzida por hora trabalhada no Brasil (US\$ 19,4/hora) é menos de um terço da Alemanha (US\$ 61,4/hora) e dos Estados Unidos (US\$ 66/hora). O desenvolvimento da inovação e da Indústria 4.0 deve contribuir para melhorar esse cenário, o que significa distribuir mais riqueza na sociedade.

Jornada para o mundo digital

16 de agosto
8h às 17 horas

Local: Campus da Indústria do Sistema Fiep | Curitiba

Palestrantes:

- Paula Bellizia** – Presidente da Microsoft Brasil
- Cassio Dreyfuss** – Vice-presidente de pesquisa do Gartner
- Cezar Taurion** – Head de Transformação Digital da Kick Ventures
- Edson Campagnolo** – Presidente do Sistema Fiep
- Rogério Martins** – Vice-presidente global Whirlpool para Inovação e Desenvolvimento de Produtos de Refrigeração

Programação completa e inscrições em:
sistemafiep.org.br/jornadadigital

sistema fiep.
nosso i é de indústria.

FIEP
SESI
SENAI
IEL

INDICADORES ECONÔMICOS

DÓLAR				28/07			
	% dia	compra	venda	% mês			
COMERCIAL	-0,7%	3,1340	3,1350	-5,4%			
PTAX (BC)	-0,2%	3,1451	3,1457	-4,9%			
PARALELO	-0,3%	3,1100	3,3000	-5,2%			
TURISMO	-0,3%	3,1100	3,2800	-5,2%			
EURO	+0,7%	3,6958	3,6978	-2,0%			

US\$ 1 É IGUAL A:		MOEDAS X REAL	
Iene	110,89	Iene	R\$ 0,0284
Libra est.	0,7620	Libra est.	R\$ 4,13
Euro	0,8507	Peso arg.	R\$ 0,18
Peso arg.	17,78	R\$1:	1.766,78 guaranis

POUPANÇA - TR				
Período/ depósitos...	Poup. antiga	Poup. nova	TR	
	até 3/5/12	part. 4/5/12		
25/6 a 25/7	0,5520	0,5520	0,0517	
26/6 a 26/7	0,5865	0,5865	0,0861	
27/6 a 27/7	0,5584	0,5584	0,0581	
28/6 a 28/7	0,5857	0,5857	0,0853	
1/7 a 1/8	0,5626	0,5626	0,0623	

BOVESPA					28/07				
	IBOVESPA:	+0,34%	65.497 pontos						
Ações		%	R\$						
Petrobrás PN		+1,00%	13,13						
Vale PNA		+2,05%	28,38						
Itaunibanco PN		+0,38%	37,10						
Estacio Part. ON		+14,78%	19,72						
JBS ON		-2,91%	7,67						
Multiplan ON		+4,59%	73,32						

ÍNDICES DE INFLAÇÃO				
Índice em %	JUN	JUL	ano	12m
ÍPCA (IBGE)	-0,23	-	1,18	3,00
IGP-M (FGV)	-0,67	-0,72	-2,65	-1,66
IGP-DI (FGV)	-0,96	-	-2,58	-1,51

REAJUSTE DE ALUGUÉIS				
Índice	JUN	JUL	AGO	
IGP-M (FGV)	1,0157	0,9922	0,9834	
IGP-DI (FGV)	1,0107	0,9849	-	

* Correção anual. Multiplique valor pelo índice

SELIC ANUAL: 9,25% | TJLP: 7,00%/ano

TABELA DO IR				
BASE (R\$)	Alíq. %	deduzir		
Até 1.903,98	-	-		
De 1.903,99 até 2.826,65	7,5	142,80		
De 2.826,66 até 3.751,05	15	354,80		
De 3.751,06 até 4.664,68	22,5	636,13		
Acima de 4.664,68	27,5	869,36		

Dedução p/ dependente: R\$ 189,59; IR 2017: A 4ª parcela vence em 31/07, com juros Selic de 2,74%.

SAL. MÍNIMO PR (abr/17 a fev/18)

I	II	III	IV
R\$ 1223,20	R\$ 1269,40	R\$ 1315,60	R\$ 1414,60

Em reais. *Faixa II: empregados domésticos.

OUTROS INDICADORES				
	MAI	JUN	JUL	
TJLP (%)	7,00	7,00	7,00	
Sal. mínimo	937,00	937,00	937,00	
UPC	23,48	23,48	23,51	

CUSTO DA CONSTRUÇÃO (CUB)				
R\$/m2	MAI	JUN	%m	%ano
Paraná	1.395,61	1.396,28	0,05	1,04
Norte	1.397,05	1.440,16	3,09	3,86
Oeste	1.417,56	1.418,59	0,07	0,93

PREVIDÊNCIA		COMP. JULHO	
Empresário/empregador	Contribui com 11% sobre pró-labore, entre R\$ 937,00 (R\$ 103,07) e R\$ 5.531,31 (R\$ 608,45), através de GPS.		
Autônomo	1) Quem só recebe de p. físicas: recolhe 20% entre R\$ 937,00 (R\$ 187,40) a R\$ 5.531,31 (R\$ 1.106,26). 2) Recebe de p. jurídicas: a empresa recolhe 11% sobre o máximo de R\$ 5.531,31 (R\$ 608,45) e desconta do autônomo. 3) Recebe de jurídicas e físicas: desconto de 11% sobre o que recebe de jurídicas até R\$ 5.531,31 (R\$ 608,45). Se não atingir este teto, recolhe 20%, sobre a diferença até R\$ 5.189,82. 4) Aut. especial: sobre R\$ 937,00, recolhe 5% (donas de casa, Lei 12.470/2011) ou 11% (demais especiais), mas só aposenta por idade.		
Facultativo	Contribui com 20% sobre valores entre R\$ 937,00 (R\$ 187,40) a R\$ 5.531,31 (R\$ 1.106,27), por carnê.		
Assalariados	Salários até R\$ 1.659,38	8%	
	de R\$ 1.659,39 até R\$ 2.765,66	9%	
	de R\$ 2.765,67 até R\$ 5.531,31	11%	
Emp. domésticos	Alíq. %	R\$ min	R\$ máx
Empregado	8 a 11	74,96	608,45
Empregador	12	112,44	663,76
Total	20 a 23	187,40	1.272,21

Venc.: emp. 18/08, físicas 15/08 domésticos 07/08

MERC. RURAL

PREÇO PRODUTOR (DERAL/SEAB)				
Em 28/07	PR	DIA	30d.	Casc.
SOJA	59,76	-0,2%	2,8%	59,00
MILHO	17,50	-0,1%	-4,2%	17,30
TRIGO	35,62	0,0%	5,3%	36,00
BOI GORDO	126,69	0,4%	-3,4%	128,00
FRANGO	2,68	0,0%	0,0%	-

Soja, milho e trigo sc 60kg, boi gordo arroba e frango kg

BOLSA DE CHICAGO				
Em 28/07	CONT.	FECH.	DIA	30d.
SOJA	ago/17	1.000,75	6,00	8,9%
FARELO	ago/17	321,00	-1,30	8,2%
MILHO	set/17	374,25	0,00	2,2%
TRIGO	set/17	481,00	1,25	1,7%

Em Pontos. 1 ponto = 1 centavo de dólar/bushel na soja (27,2kg), milho e trigo (25,4kg) e US\$ tonelada curta no farelo (907kg). DIA: variação em pontos

LOTES/ATACADO (AgDOSSIÊ-DINHEIRO)				
Em 28/07	PRAÇA	R\$/sc	SEM	30d.
SOJA	Cascavel	64,50	-2,3%	4,0%
SOJA	Paranaguá	72,50	-1,4%	6,6%
MILHO	Cascavel	19,50	-2,5%	-7,1%

Meio ambiente

Força-tarefa recolhe seis toneladas de lixo das margens do lago de Itaipu



Ação reuniu parceiros ambientais dispostos a reduzir a poluição encontrada às margens do lago de Itaipu

Santa Helena – Cerca de 6 toneladas de lixo foram recolhidas às margens do reservatório. Todo o material foi encaminhado à Usina de Recicláveis de Santa Helena para a destinação correta. A atividade é uma ação ambiental colocada em prática pelos associados à Colônia de Pescadores Nossa Senhora dos Navegantes e promovida pela Itaipu Binacional e o Conselho de Desenvolvimento dos Municípios Lindeiros ao Lago de Itaipu.

Um dos destaques do convênio da Linha Ecológica são as Campanhas de Limpeza do

Lago promovidas na região. Essa ação garante uma água de melhor qualidade para o desenvolvimento de ferramentas turísticas e produção de peixes. Além de tudo um dos grandes valores da atividade é tornar a família do pescador protagonista da ação sócio ambiental, segundo o coordenador da Linha Ecológica, Mauri Schneider.

CONTRAPARTIDA

Essa parceria garante pela Itaipu, Lindeiros e prefeituras, recursos financeiros para a logística da limpeza do lago

como equipamentos de proteção individual (EPIs), combustível para os barcos dos pescadores, embalagens para armazenar o lixo reciclável, bonés, camisetas, alimentação e uma ajuda de custo financeiro para as colônias. Todo o lixo reciclável é doado para as associações de catadores de materiais recicláveis dos municípios onde ocorre a triagem.

O presidente da Colônia Nossa Senhora dos Navegantes, Lírio Hoffmann, ressalta a importância do envolvimento dos pescadores com as questões ambientais.

Produtores são beneficiados com moradias

Medianeira - Representantes do Governo do Paraná, Governo Federal e da Prefeitura de Medianeira entregaram as chaves de nove casas rurais a agricultores familiares de Medianeira. A construção dos imóveis recebeu R\$ 257 mil em recursos subsidiados pelo poder público por intermédio do Programa Nacional de Habitação Rural (PNHR), com financiamento do Banco do Brasil.

Os investimentos, de R\$ 28.500 por unidade, foram destinados a produtores com

renda anual de até R\$ 15 mil. O dinheiro foi repassado para a compra dos materiais de construção e o pagamento da mão de obra, feito pelos próprios beneficiários com o suporte técnico da Companhia de Habitação do Paraná (Cohapar), Secretaria de Estado da Agricultura e Abastecimento e Emater.

Durante o evento, o coordenador regional da Cohapar em Cascavel, Severino Follador, fez um balanço das ações do Governo Estadual no setor de habitação para a região Oeste. “Só nos municípios supervisionados pela nossa re-

gional, foram entregues 1.500 moradias nos últimos seis anos e meio, além de projetos protocolados no Governo Federal para a construção de mais 1.300 unidades”, informa.

Uma das famílias beneficiadas foi a de Carmem Alves, de 43 anos, e Celecio Alves, de 47. O casal vivia em condições precárias na pequena propriedade por nunca ter tido condições financeiras de reformar ou construir um novo imóvel com a renda obtida com produção e venda de leite.

Panorama regional

regional@oparana.com.br

26ª Jovemcoop

DIVULGAÇÃO



Representantes da Secretaria de Educação e Cultura de Cafelândia participaram da 26ª edição do Jovecoop, que teve a Copacol como anfitriã. A comitiva do governo municipal participou da palestra ministrada pelo professor e especialista em agronegócios José Luiz Tejon. A secretária de Educação e Cultura de Cafelândia, Rozane Pitol, destacou a importância do evento no contexto de difusão de conhecimento e interação entre os participantes.

Equilíbrio

A Escola do Trabalho João Manoel Scheffer de São Miguel do Iguçu realizou palestra de equilíbrio financeiro para população são-miguelense. O empresário Altemir Farinhas ministrou a palestra. Ele é especialista em finanças pessoais com mais de 25 anos de experiência, é administrador com especialização em Finanças e Engenharia Econômica e MBA de Responsabilidade Social Corporativa. A palestra apresentou como foco a tríade – ganhar, administrar e investir.

às 8h30. O candidato terá acesso à sala de prova somente com o documento oficial com foto e caneta esferográfica azul ou preta. A prova tem início às 8h30 horas e término às 11h e os candidatos serão direcionados às devidas salas conforme ensalamento disponível no saguão da prefeitura e no local da prova, com auxílio de fiscais.

Alerta

Outro município a emitir o alerta contra queimadas ambientais é Céu Azul. A Coordenação de Proteção e Defesa Civil de Céu Azul emitiu alerta para o grande risco de incêndios ambientais. A ocorrência de geadas, somada à queda das temperaturas e à falta de chuvas, aumentou os riscos de incêndios em vegetações de áreas urbanas e rurais, que já são mais propícias nessa época do ano.

Agronegócio

Em agosto, a capital paranaense recebe um dos maiores eventos da América do Sul, especialmente voltado para a discussão do agronegócio. Com a participação de importantes nomes do setor no Brasil e no mundo, o 5 Fórum de Agricultura da América do Sul (Agricultural Outlook Forum South America 2017) ocorre nos dias 24 e 25 de agosto, no Museu Oscar Niemeyer (MON), em Curitiba. O tema principal será a sucessão no campo. O objetivo é demonstrar o impacto da atividade - responsável pelo abastecimento alimentar, crescimento econômico e geração de emprego e renda - e o papel da tecnologia nesse contexto.

Unila

Estão abertas as inscrições de trabalhos para o Congresso Internacional Humanidades nas Fronteiras: imaginários e culturas latino-americanas, evento que acontece entre os dias 9 e 11 de outubro, em Foz do Iguçu. O congresso é uma realização da Universidade Federal da Integração Latino-Americana e da Universidade Estadual do Oeste do Paraná, integrando os mestrados em Literatura Comparada e Interdisciplinar em Estudos Latino-Americanos, ambos da Unila, e o mestrado Sociedade, Cultura e Fronteiras, da Unioeste.

PEUGEOT.COM.BR/NOVO3008

CHEGAR FAZENDO SUCESSO.
UM PRIVILÉGIO DO NOVO
SUV PEUGEOT 3008 E DE QUEM
ESTIVER DIRIGINDO ELE.



PEUGEOT i-Cockpit® 2.0



Teto Solar Panorâmico



Banco Elétrico com
8 Pontos de Massagem



PEUGEOT RECOMENDA TOTAL



Pela vida. Escolha o trânsito seguro.

NOVO SUV PEUGEOT 3008

MOTION & EMOTION



PEUGEOT

CHANSON

Maringá / Av. Gaspar Ricardo, 456 - Tel: (44) 3261-7800
Cascavel / Av. Brasil, 1068 - Tel: (45) 3218-7311

www.unipar.br

U N I V E R S I D A D E P A R A N A E N S E

ESPECIALIZAÇÃO

- PRÁTICAS CONSTRUTIVAS E GERENCIAMENTO DE OBRAS E SERVIÇOS**
- SAÚDE COLETIVA**
- MÉTODOS ÁGEIS NA GESTÃO DE PROJETOS DE SOFTWARE**



INSCRIÇÕES ATÉ 22/08

PROFISSIONAL BEM PREPARADO SUPERA DESAFIOS

Embalagens de agrotóxicos

Central recebe média de 45 ton contaminadas ao ano da região

Cascavel – A conscientização e preservação do meio ambiente passam por várias etapas, vitais no processo de desenvolvimento do ser humano e para o futuro das próximas gerações. Para não sucumbir aos seus próprios erros por conta do descaso com a natureza, o mundo hoje busca formas de promover a sustentabilidade e com isso reduzir os passivos ambientais.

O agricultor é peça-chave nessa engrenagem. Comparado a antigamente, essa conscientização evoluiu, mas ainda há de descaso e descuido.

A Unidade Central de Recebimento de Embalagens, localizada na rodovia que liga Cascavel a Tupãssi, recebe ao ano 450 toneladas de embalagens de agrotóxicos devolvidas pelo agricultor à central de recolhimento. Apesar do trabalho permanente de orientação da Addav (Associação dos Distribuidores de Defensivos Agrícolas e Veterinários do Oeste), 10% deste montante, ou seja, 45 toneladas, chegam contaminadas por ano na unidade em função da precariedade no processo de tripla lavagem, deixando de seguir as normas do inpEV, o Instituto Nacional de Processamento de Embalagens Vazias. As contaminações

ocorrem durante o armazenamento e transporte dos recipientes.

Sem poder ser reaproveitadas, as embalagens precisam ser encaminhadas para incineração, gerando custos que poderão ser cobrados do agricultor com base em fiscalização feita pelo Instituto Ambiental do Paraná, além de pesadas sanções, principalmente se o agricultor já tem um histórico de reincidência.

A gerente da unidade de recebimento das embalagens, engenheira agrônoma Patrícia Moretti, confirma a existência do problema e chama a atenção para a presença dessa informação no comprovante de entrega repassado pela Addav ao agricultor. “Em casos de fiscalização, o produtor precisará apresentar esse comprovante para verificar a eficiência de todas as etapas do processo, isso envolve o armazenamento e transporte”, comenta Patrícia Moretti.

“Há, sim, o risco de o agricultor ser alvo de notificação e autuação, além da obrigação de arcar com as despesas da incineração do material”, enfatizou. O montante recolhido regularmente é resultado do trabalho desenvolvido em 38 municípios da área de abrangência de Cascavel.

Dentro da proposta de conscientização dos agricultores, Patrícia Moretti destaca a programação do Dia do Campo Limpo, neste ano já programado para o dia 18 de agosto. “O trabalho formiguinha também é relevante, aproveitando quando o produtor vai até a central. É quando aproveitamos e repassamos o conteúdo, explicando como funciona todo o procedimento”, frisa a engenheira agrônoma. No dia 1º de outubro, a Addav completará 16 anos. “No começo dos trabalhos, a unidade recebia 80 toneladas de embalagens recolhidas ao ano”, conta. “Os agricultores tinham receio de devolver as embalagens, assombrados pelo mito de que seriam multados”.

Trabalhos de conscientização ajudam a formar uma

nova consciência, para que a degradação ao meio ambiente seja contida. O agricultor deve devolver as embalagens no local indicado na nota fiscal e tem prazo de um ano para cumprir essa exigência.

Todo material recebido pela central de recebimento de Cascavel é encaminhado para a destinação final, reciclagem ou incineração, pelo inpEV – instituto que representa a indústria fabricante de defensivos agrícolas para a destinação das embalagens vazias de seus produtos. Desde março de 2002, o Sistema Campo Limpo (logística reversa de embalagens vazias de defensivos agrícolas) já destinou mais de 260 mil toneladas do material.

●VANDRÉ DUBIELA
ALTON SANTOS



Embalagens passam por um processo de reciclagem na central de recebimento da Addav e são reaproveitadas pelos fabricantes

Adapar pretende intensificar fiscalização

Ao tomar conhecimento do montante de embalagens de defensivos agrícolas contaminadas encaminhadas para a central de recebimento em Cascavel, o fiscal da Adapar, a Agência de Defesa Agropecuária do Paraná em Cascavel, Leoni Zago, prometeu se reunir com a Addav e traçar estratégias no sentido de intensificar a fiscalização nas propriedades rurais onde há registro de casos de embalagens sem a devida tripla lavagem, procedimento obrigatório seguindo as normas estabelecidas pelo inpEV (Instituto Nacional de Processamento de Embalagens Vazias).

A Adapar sugere que a Addav comunique os casos envolvendo a falta a contaminação das embalagens enviadas para a central de recebimento. Zago alerta ainda sobre os flagrantes de produtores queimando as embalagens nas propriedades para se livrar da tarefa de devolver as embalagens.

“Além de grave, essa atitude levanta suspeitas dessas embalagens serem de defensivos agrícolas contrabandeados do Paraguai”. A pena é severa, segundo a Adapar. (VD)

Falhas no processo de armazenamento e transporte

A falta de cuidados com o armazenamento adequado das embalagens de agrotóxicos e a ausência de EPI (Equipamento de Proteção Individual) no campo, como máscara e luvas, são as principais causas responsáveis por casos de contaminação envolvendo produtores rurais, conforme a gerente da unidade Patrícia Moretti. Ela alerta a necessidade de cuidados em todas as etapas do processo de destinação. “Sem veículos apropriados para o transporte, há relatos de produtores que levavam as embalagens contaminadas no banco da frente do veículo, colocando diretamente a saúde em risco pela ingestão do veneno circulando no ar dentro do carro”. Patrícia cita também o risco de contaminação do solo e do lençol freáticos, nos casos em que a embalagem fica ao ar livre, descoberta e sem proteção. “Quando chove, a água acaba realizando a “limpeza” destas embalagens, contaminando o solo e os mananciais”. (VD)

PABX DigiStar liga você à novas oportunidades!

SOLUÇÕES QUE GERAM ECONOMIA

- PABX com até 482 portas;
- Tecnologia Digital e IP;
- Roteador Básico ou Avançado;
- Módulo GSM integrado;
- Consulta Portabilidade;
- Gerenciamento e Diagnóstico Remoto;
- Software de Gestão: Virtual Key System e muito mais.

Flextel Soluções.
Rua Cassiano Jorge Fernandes 1068
Parque São Paulo - Cascavel- PR
Fone (45) 3225-1033

VIAJE COM A NORDESTE PARA:
SÃO PAULO - CAMPINAS - RIO DE JANEIRO
FLORIANÓPOLIS - JOINVILLE - BAL. CAMBORIÚ

COMPRE SUA PASSAGEM E PAGUE EM ATÉ 10X SEM JUROS
COM SEU CARTÃO VISA OU MASTER

LIGUE: (45)3226-5231

[CONSULTE OUTROS DESTINOS: 0800 44 2222]

acesse: www.expnordeste.com.br

Droga e arma

Policiais do BPFron apreenderam ontem na Vila Eletrosul, em Guaíra, 6,5 quilos de maconha e uma arma do tipo garrunha, calibre 20. Eles faziam patrulhamento de rotina quando viram um jovem perto de um campo de futebol. Ao ver a viatura, o rapaz jogou uma mochila e fugiu. Nela estava a droga e a arma com duas munições intactas.



Morte em Santa Helena

Um homem de 52 anos morreu atropelado ontem na PR-488, próximo ao posto de fiscalização da PRE (Polícia Rodoviária Estadual) em Santa Helena. Segundo a polícia, o homem retornava de um baile, na linha Buricá, quando foi atropelado por um veículo que fugiu sem prestar socorro.

Tragédia

Dois morrem em acidentes simultâneos

Santa Tereza - Duas pessoas morreram no fim da noite de sexta-feira em dois acidentes ocorridos praticamente ao mesmo tempo. Um deles aconteceu na BR-369, a poucos quilômetros de Corbélia.

De acordo com informações da PRF (Polícia Rodoviária Federal), o condutor de um Fiat Pálio, que seguia sentido Cascavel, invadiu a pista contrária em uma curva e bateu de frente em um caminhão, carregado com pintainhos, que trafegava no sentido contrário. Com o impacto da batida, o caminhoneiro saiu da pista e tombou.

O Pálio era conduzido pelo estudante de Enfermagem Mateus Bordin Bergamin, de 25 anos. Em estado grave, com risco à vida, ele foi atendido por socorristas do Siate (Serviço Integrado de Atendimento ao Trauma e Emergência) e da Viapar, concessionária que administra a rodovia, e levado ao Hospital Universitário de Cascavel.

No caminhão estavam duas pessoas. O motorista, Pedro dos Santos, de 43 anos, teve ferimentos leves e foi encaminhado à UPA (Unidade de Pronto-Atendimento) do Jardim Veneza. Já o carona, identificado como Sidnei Laerte de Barros, de 38 anos, ficou preso



Corpo do motociclista de 25 anos ficou no meio da rodovia

às ferragens, chegou a ser socorrido, mas morreu dentro da ambulância.

MOTO

Já na BR-277, no perímetro urbano de Santa Tereza do Oeste, um motociclista de 25 anos morreu na hora quando atingiu uma camionete. Segundo populares, Juliano Leonel Oro seguia em uma motocicleta Kasinski 250 sentido Cascavel quando colidiu na traseira de uma Ford Ranger, que aces-

sava a rodovia ao sair de um posto de combustíveis.

Além de Juliano, uma jovem de 25 anos, identificada como Cláudia Regina, teve fratura em punho e precisou ser levada pelo Siate até a UPA do Veneza. O condutor da camionete não se feriu.

●TISSIANE MERLAK

Em Corbélia, caroneiro de caminhão perdeu a vida em batida com um Pálio



Carro-forte

A BR-277 entre Curitiba e o litoral do Estado ficou interdita em três pontos diferentes entre o início da noite de sexta-feira e a madrugada de ontem. O motivo foi um assalto a um carro-forte, cometido por oito bandidos em dois carros, na altura do KM 38. Armados com armas calibre 50 e 762, ambas de uso restrito, eles trocaram tiros com os vigilantes. O motorista do carro-forte e um caminhoneiro foram baleados e hospitalizados. Na fuga, os bandidos atearam fogo em um dos veículos e abandonaram explosivos e itens usados no crime. Em outro trecho, eles trocaram tiros com a PM e usaram dois carros de motoristas que passavam pela rodovia para bloquear a pista. Eles não foram encontrados.

panorama policial

Arma na fronteira

Um rapaz de 23 anos foi preso ontem pela PRF na Ponte Internacional da Amizade, em Foz do Iguaçu. Eles faziam rondas na fila de veículos para acessar o Paraguai quando avistaram o rapaz, que tentou fugir da abordagem policial. Com ele a equipe encontrou um revólver calibre 38, Taurus, e mais seis munições intactas. Contra ele havia um mandado de prisão em aberto expedido pela Justiça de São Miguel do Iguaçu.

Arrombamento

Criminosos usaram uma Pampa para arrombar a vitrine de uma loja de artigos esportivos nas primeiras horas da manhã de ontem em Toledo. Conforme uma testemunha, dois rapazes quebraram a porta da loja, que fica na Rua 15 de Novembro, na área central, e de lá furtaram diversos produtos. A Pampa teria sido furtada momentos antes de uma construção e usada para o crime. O retrovisor ficou na loja, mas os bandidos fugiram com o carro e os artigos furtados.

Homem esfaqueado

Um homem foi esfaqueado no fim da noite de sexta-feira pela ex-companheira em Santa Helena. Segundo a Polícia Militar, os dois estavam brigando no meio da rua. Tudo começou quando o homem, inconformado com o fim do relacionamento, invadiu a casa da mulher. Eles discutiram e, segundo a mulher, para não ser agredida ela começou a desferir golpes de faca no ex-marido. Os dois foram levados até a Delegacia de Polícia para explicar o que de fato aconteceu.

Reviravolta

A morte do soldado Marcos Ferreira Rodrigues, de 40 anos, ocorrida na noite de quarta-feira em Curitiba e que chegou a ser tratada como latrocínio, teve uma reviravolta na sexta. Em um depoimento de mais de oito horas à Polícia Civil, a esposa de Marcos confessou que mandou matá-lo. O autor do crime seria um militar do Exército de 18 anos. O rapaz foi preso na madrugada de ontem, em Campina Grande do Sul, na Região Metropolitana de Curitiba. Marcos estava em casa quando o criminoso invadiu a residência, atirou no ombro dele, que transfixou e atingiu órgãos vitais.



DEIXAR VOCÊ TRANQUILO... A NOSSA ESPECIALIDADE.

Serviços Especiais
Segurança Patrimonial
Segurança Eletrônica
Segurança Pessoal

45 3222-5888

www.embrasilseguranca.com.br

Rua Salgado Fº, 1493 - Neva Cascavel - PR



Dia 05 de agosto inaugura a 100ª megaloja Havan em Rio Branco, no Acre. Queremos agradecer aos nossos 12 mil colaboradores, fornecedores e a você, nosso amigo e cliente.



E não vamos parar por aqui. Nos próximos 5 anos mais 100 megalojas serão inauguradas, gerando mais empregos, em mais cidades e estados. Faça parte desta história. Vamos juntos. Afinal, a Havan é minha, é sua, é da família, é do Brasil.

AGOSTO

TODA LOJA
10X SEM ENTRADA
SEM JUROS

H

HAVAN

LUCIANO HANG
DONO DA HAVAN

Resumo de Novelas

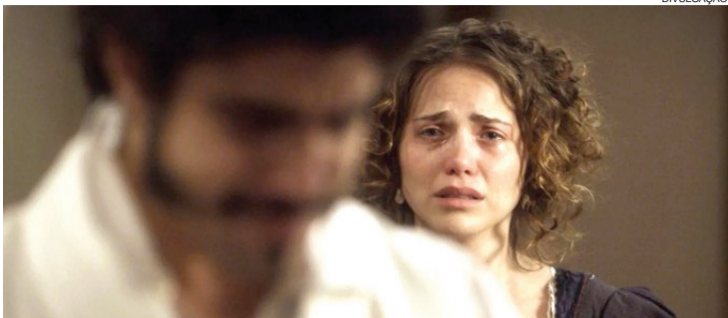

DIVULGAÇÃO

Em "Novo Mundo" na terça-feira, Leopoldina sofre com a notícia da gravidez de Domitila. Cecília decide escrever um artigo para o jornal sobre os candidatos a deputado constituinte. Thomas vai ao encontro de Fred e o ameaça. Anna consola Leopoldina. Domitila se enfurece com o elogio que Dom Pedro faz à princesa. Cecília ajuda Joaquim a pegar documentos de Sebastião. Ubirajara desafia Piatã.

RESUMO DAS NOVELAS DE 31 A 5 DE AGOSTO

NOVO MUNDO

Segunda-feira
Fred pede ajuda a um cúmplice para salvá-lo de Thomas. Domitila afirma que terá um filho homem. Chalaça descobre que Benedita também está grávida de Dom Pedro. Joaquim teme que a prisão de Fred os impeça de tê-lo como aliado. Thomas coloca Fred em um navio inglês que está ancorado no porto.

Quarta-feira
Os piratas lutam contra a tripulação inglesa. Anna ajuda Leopoldina a se arrumar para um sarau. Elvira tenta libertar Fred e Miss Liu. Diara flagra Greta tentando beijar Ferdinando. Jacira exige que Ubirajara vá embora da aldeia. Greta fala com Schutz que usará Ferdinando para provocar Diara.

Quinta-feira
Anna e Joaquim sofrem com a convocação para a audiência. Bonifácio se entristece com a frieza de Leopoldina. Elvira reclama por ter de ficar mais tempo com os piratas. Quinzinho tenta consolar Joaquim. Thomas consegue a guarda de Vitória. Olinto vai atrás de Ubirajara na mata. Licurgo reclama da

entrevista publicada no jornal.

Sexta-feira
Joaquim se desespera e Dom Pedro o consola. Olinto é preso pelos jagunços. Ferdinando e Greta voltam para casa, e a austríaca provoca Diara. Amália sonha que seu bebê morreu e Peter fica intrigado. Licurgo e Germana saem para votar. Anna fica satisfeita ao saber que Miss Liu fugiu com Fred. Joaquim segue Thomas.

Sábado
Joaquim desarma Thomas e o ameaça. Nivea vê Anna pegar um documento no escritório. Peter avisa a Libério e Cecília que Sebastião está castigando Idalina e Matias. Nivea se alia a Anna. Joaquim vai à casa de Peter, e Amália tenta acalmá-lo. Cecília, Libério e Peter socorrem Matias e Idalina.

A FORÇA DO QUERER

Segunda-feira
Abel tenta fugir de Mere. Ivana se reconhece com as roupas de Ruy. Zeca procura Abel, e Mere se apresenta como sua mãe. Edinalva convida Mere para ficar em sua casa. Jeiza conforta Zeca. Nazaré tenta acalmar Abel. Rubinho comenta com Bibi que cuidará da contabilidade de Sabiã. Leila discute com Caio por causa de Bibi. Jeiza revela a Cândida a ficha policial de Amilcar.

Terça-feira
Yuri chama a polícia para denunciar a invasão em sua casa. Ritinha revela a Bibi que Ruyzinho é filho de Zeca. Heleninha se desespera com a chegada de seu pai e tenta encontrar Caio. Irene teme a volta de Garcia. Leila destrata Selma ao telefone enquanto faz suas malas.

Quarta-feira
Rubinho volta para casa e recebe o apoio de Bibi. Garcia fala sobre o crime do qual foi testemunha para Junqueira. Shirley estranha a intenção de Irene em querer culpar alguém da família de Eurico pelo sumiço do dinheiro dele. Jeiza comenta com o delegado que viu Rubinho com a quadrilha que roubava o caminhão.

Quinta-feira
Simone sonda Joyce sobre como ela reagiria se soubesse das intenções de Ivana. Garcia decide ir à empresa, e Heleninha questiona o pai sobre a parte dos negócios de que ele abriu mão. Mira se preocupa com Dantas, e Irene tenta tranquilizar a amiga. Ruy conversa com Eugênio sobre Irene. Eurico fica tenso com a chegada de Garcia na empresa.

Sexta-feira
Eugênio leva Irene para casa, e Caio fica desconfiado. Jeiza prepara sua equipe para a invasão. Rubinho mostra o laboratório para Sabiã. Nazaré e Abel tentam convencer Zeca a se reconciliar com Jeiza. Eugênio informa a Irene que irá levá-la para conhecer Garcia.

Sábado
Nonato acompanha Ivana até sua casa e se oferece para conversar com ela. Eugênio comenta com Silvana que Irene quer viajar com ele. Dantas tenta descobrir as intenções de Garcia na empresa. Caio é irônico ao falar com Bibi. Bibi se oferece para pegar um carregamento de armas com um contato de Rubinho.

A diversão do Mundo Bitá em 4 novos exemplares.

NAS LIVRARIAS

SOLUÇÃO ANTERIOR

J	E	V			G						
M	O	N	T	E	V	I	D	E	U		
C	A	R	R	E	G	A	D	E	R	A	
U	N	O	E	N	O	R					
A	L	T	L	O	R	D					
P	L	A	T	A	F	O	R	M	A		
O	A	R	D	P							
E	N	T	E	R	N	E	C	E	D	O	R
A	T	E	N	D	I	M	E	N	T	O	
A	S	T	E	N	I	C	A	V			
T	E	R	A	T	I	D	I				
D	E	S	E	N	R	O	L	A	D	O	S
J	O	I	L	O							
D	E	S	B	R	A	V	A	D	O	R	
T	R	A	M	A	I	A	S	I			
M	A	R	A	P	A	T	R	O	A		

PALAVRAS CRUZADAS DIRETAS

Bisneto da rainha da Inglaterra. O Bom Velinho	O responsável por fuzis, pistolas e munições, no batalhão	Aquele que diz bravatas (pop.)	Diz-se de doenças que atingem menos de 65 pessoas em 100 mil. Hora canônica	Meio de transporte e atração de Salvador (?). Macedo, líder da Igreja Universal
Receio do perfeccionista			"(?) Está Wally?", livro-jogo Polido	
Antilope das savanas africanas				Paisagens dos Lençóis Maranhenses
(?) Borges, atriz de "Escrava Mãe"				Altar religioso Ou, em inglês
El (?), guerreiro medieval (Hist.)			Colocar Ironizar sutilmente (fig.)	(?) Surica, sambista da Portela
Cobrança de falta em direção à baliza (fut.)		Edifício (abrev.) Alvejar de roupa		Ar, em inglês Margear; bordear
Vogal que simboliza o euro	Da abadia Relativo à aurícula cardíaca			
Choros caninos				
Inclinados a duvidar e negar				O príncipe enfeitado (Lit. inf.)
				Saco, em inglês Repulsa profunda
Área turística de balneários			Parte mais alta Ordem (abrev.)	
(?) Costa: integrou os Doces Bárbaros		Animal como o rato Jet (?), ator chinês		
Fantasia inspirada na moda feminina dos anos 20			Cofundador da Gol de Letra	3-(?), recurso de placas de vídeo

BANCO 2/or. 3/air — sac. 6/atral. 7/abacial — céticos — costear. 10/tiro direto.

horóscopo

ÁRIES

Aposte em novos conhecimentos para se dar bem no trabalho. Olho vivo com parcerias, você pode ficar no prejuízo. Para conquistar, será preciso sair mais, se mostrar e se deixar ver. Na vida a dois, novos planos podem dar ânimo na relação.

TOURO

Novas oportunidades profissionais devem surgir nesta semana, mas precisará cuidar melhor da sua saúde e do seu bem-estar. Terá facilidade em fazer novos amigos. No amor, a criatividade não deve faltar na união. Pode pintar nova paixão, se está só.

GÊMEOS

Poderá conseguir apoio para seus projetos de trabalho, no entanto, guarde segredo sobre seus planos, principalmente com quem não conhece direito. Semana indicada para começar alguma atividade física. Na conquista, seu charme vai encantar.

CÂNCER

Os contatos e encontros estão protegidos pelos astros. Não tenha medo de dar sugestões no trabalho, elas serão bem vistas. Generosidade em família. Se está só, preste atenção em uma pessoa que trabalha com você. Seu par pode precisar de apoio.

LEÃO

Sua capacidade de liderança está em alta e poderá favorecer as atividades no serviço. Procure se organizar melhor ao lidar com seu dinheiro. Uma paquera poderá ficar mais séria e virar namoro. Muito carinho, dedicação e desejo sexual na sua vida a dois.

VIRGEM

Sua criatividade vai fazer a diferença no trabalho. Mesmo assim, una-se a pessoas que pensam como você. Terá sucesso ao lidar com imóveis e para mudar a decoração em casa. Alguém da família pode te apresentar alguém interessante.

LIBRA

Seu foco estará no serviço e toda atividade em grupo será beneficiada pelas estrelas. Mas evite falar demais. Seja discreta. Se está em busca de uma grana extra, poderá ser bem sucedida em parcerias. Tente passar mais tempo ao lado do seu amor.

ESCORPIÃO

A ordem é economizar sua grana e não desperdiçar. Não leve assuntos pessoais para o trabalho. A paquera estará animada, mas evite pressionar seu alvo. Você e a pessoa amada vão se entender melhor se aprenderem a conversar.

SAGITÁRIO

Mostre seus talentos no serviço. Poderá encontrar soluções produtivas. Mantenha suas economias em ordem e fuja de gastos supérfluos. No romance, nada de exagerar no ciúme. Uma pessoa amiga pode te ajudar na conquista.

CAPRICÓRNIO

Siga sua intuição ao desempenhar suas tarefas no trabalho e tente não entrar em atritos com chefes e colegas. Astral favorável para estudos e aprendizados. Evite sentimentos de possessividade com os amigos e também na vida a dois.

AQUÁRIO

Seu interesse por viagens e estudos devem aumentar. No setor profissional, projetos desenvolvidos em equipe têm maiores chances de ter sucesso. Não recuse convites para sair, especialmente na companhia do seu amor. Vai se divertir.

PEIXES

Ótimo período para buscar reconhecimento profissional, mas faça sua parte. Fique mais perto dos amigos e familiares e curta a companhia deles. Terá sucesso na paquera, inclusive com a pessoa que já faz parte do seu dia a dia.

SALMO DO DIA

Tem misericórdia de mim, ó Deus, porque o homem procura devorar-me; pelejando todo dia, me oprime. Os meus inimigos procuram devorar-me todo dia; pois são muitos os que pelejam contra mim, ó Altíssimo. (Salmo 56)





Rotary em Ação

C2 - O Paraná Domingo, 30/07/2017

Colunista: Mari Decker Cargin
Email: companheiramarli@hotmail.com



Quer ser membro da Sociedade Paul Harris?

Agenda distrital

Seminário Imagem Pública e DQA

Loteamento Acimar – Marechal Cândido Rondon

19 de Agosto de 2017

Membros da Sociedade Paul Harris (PHS) são os indivíduos que se comprometem a fazer contribuições de US\$ 1.000 ou mais todo e cada ano rotário para o Fundo Anual, Pólio Plus ou subsídios aprovados da nossa Fundação. Essas doações podem ser feitas de maneira única ou cumulativa - via boleto bancário (www.rotary.org.br/contribua) ou cartão de crédito (www.rotary.org/give) - e contam para obter reconhecimen-

tos Paul Harris (inclusive safiras / rubis) e Major Donor. Nosso programa de doações periódicas via cartão de crédito, o Rotary Direct, pode ser uma oportunidade nesta iniciativa, pois o doador pode optar por doar R\$ 300 -US\$ 350 mensalmente, por exemplo, completando com maior facilidade seu compromisso junto a PHS ao fim do ano. Veja mais informações sobre a PHS consultando o coordenador da Sociedade no seu distrito.

Família Rotária adquire equipamentos com campanha de Lacres Solidários

A campanha de arrecadação "Lacres Solidários", da família rotária de Marechal Cândido Rondon, conseguiu adquirir equipamentos que foram doados à Associação de Senhoras de Rotarianos (ASR) para

empréstimos às famílias carentes. Com a arrecadação e venda, foi possível adquirir duas cadeiras de rodas e sete andadores, que já foram entregues, além de duas cadeiras de banho e três pares de muletas.



ASR brindando os 50 anos de fundação

Da esquerda para a direita, Sueli Dudek, Delaé Webber, Celi Ortoloan, Nidia Lenkhul, Maria da Gloria, Maureen Davila, Roseli, Marisa Notari e Terezinha O. Volkman, entre outras...

INSTRUÇÃO ROTÁRIA

O Distrito 4640 está presente em 56 municípios das regiões Centro, Oeste e Sudoeste do Paraná, onde moram cerca de 2.067.000 habitantes e têm aproximadamente 3.000 associados, mais de 1.700 filiados aos Rotaract, Interact e Associações de Senhoras de Rotarianos.

A presença do Rotary nas regiões Centro, Oeste e Sudoeste do Paraná: Rotary 106 clubes; Rotaract 22 clubes; Interacts 33 clubes; ASR 29 associações.



José Antonio Pinotti, Rotary de Cascavel Harmonia, recebeu do governador Oscar F. da Silva a Comenda Paul Harris por sua colaboração à Fundação Rotária



Associadas da ASR na comemoração dos 50 anos da entidade: Nidia Lenkhul, Jane Edicélia e Maureen Dávila

ALUGUEL DE TEMPORADA

Apartamento na Av. Beira Mar, praia central de Itapema/SC, bem mobiliado, com garagem e elevador, em frente à praia. Disponível desde agora. Preço a partir de R\$ 280 a diária. Contato: WhatsApp (45) 99999-3344 e (47) 99187-8085 (Vivo); email: itapemasc.2007@hotmail.com.

Elthon Notoya, o Guerreiro do Comércio



Registro final dos homenageados. Guerreiro do Comércio 12ª Edição

E

lthon Notoya, juntamente com sua família, acaba de receber o título de “Guerreiro do Comércio 2017”, laurea oferecida pelo Fecomércio Paraná, Sesi, Senac e patrocinado pela Caixa Econômica Federal.

A entrega do prêmio foi no último dia 14, em Curitiba. O evento contou com a presença de mais de mil personalidades, entre as quais ilustres como João Pedro Gebran Neto, desembargador da Lava Jato, e Darci Piana, presidente da Fecomércio Paraná.

O “Guerreiro do Comércio” está em sua 12ª edição e tem a finalidade de homenagear pessoas que se destacam em suas funções comerciais, de bens, serviços e turismo, pelos seus esforços no desenvolvimento da atividade. “Os homenageados são personalidades que não hesitam em se sobrepôr às dificuldades, a alta carga tributária, aos custos gerados pela fragilidade de infraestrutura de transporte e às incertezas do mercado. Dia após dia, exercitam com o mesmo vigor, a tarefa de oferecer aquilo que têm de melhor, ou seja, trabalho ético, inovador, produtivo e justo”, acentua Darci Piana, presidente da Fecomércio Paraná.

Orgulhoso, Elthon Notoya diz que a premiação é o reconhecimento do trabalho que desenvolve frente da Notoya Veículos. “Compartilho esta premiação com a minha equipe e com os nossos clientes. É um reconhecimento pelo trabalho que desenvolvemos, gerando empregos e renda para Cascavel”, frisa Elthon.



Trajetória

Elthon Ricardo Notoya nasceu em Jandaia do Sul, no Norte do Paraná. Sua família fixou residência em Cascavel em 1976, quando ele tinha um ano. É formado em administração, tem pós-graduação em Marketing e MBA em Gestão Empresarial. Desde cedo, Elthon sabia que seu ofício era vender carros. Seu primeiro trabalho, aos 16 anos, foi em uma revenda de carros usados em Cascavel. Nesta época já sonhava com o próprio negócio. Aos 24 anos, fundou a Notoya Veículos, que com seu talento, a transformou em uma empresa referência na venda de carros usados e seminovos em Cascavel e na região Oeste.



Elthon Notoya recebendo o prêmio das mãos de João V. Schemberg, presidente da SINCOPEÇAS Cascavel, e de Liliana Ribas Tarvanaro, sócia-diretora da Tavarnaro Incorporações LTDA.



Adriana Notoya, Elthon, Florinda e Luciana Notoya



Elthon Notoya, Masamiti Notoya, Florinda Notoya



Emily Notoya, Elthon e Matheus Razera

Agrotecnologia

O 20º Congresso Brasileiro de Sementes será realizado em Foz do Iguaçu entre 7 e 10 de agosto. Com o tema Novos Desafios e Inovações Tecnológicas, o evento terá palestras e painéis, além de um showroom tecnológico com exposição de novos produtos e serviços de empresas do cenário agro.



ROSEMARY PESTANA empresta seu charme para deixar a coluna mais linda

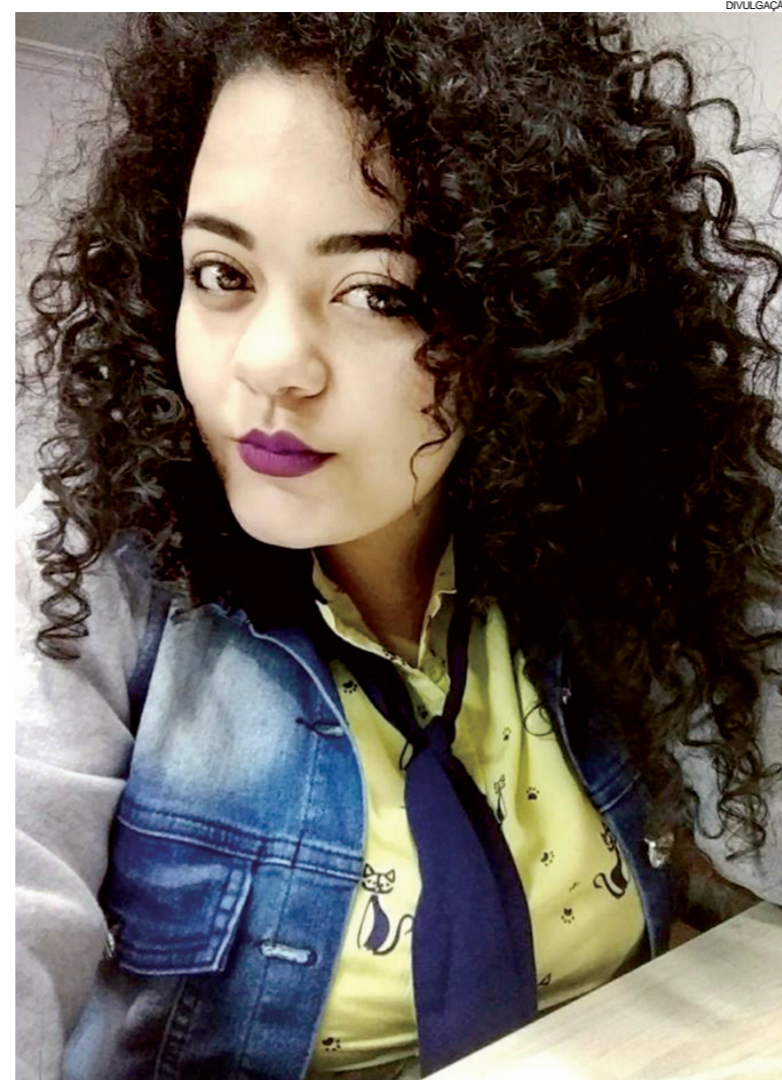

Jornalista e estudante de Publicidade, Maiara Coelho cria artes e promove empresas por meio do Grupo VIA.Br

Fotos e Poesia

Conheça um pouco da exposição Encantos de Cascavel - imagens & palavras, no Museu de Arte de Cascavel, que vai até 14 de agosto. Para apreciar, refletir e se inspirar! Entrada gratuita.

Nossa maior dor

"O segredo é a nossa maior dor, que gera as mais complexas adversidades em nossa vida, ali estão todos os traumas que dão origem às dores e aos sintomas psicológicos e biológicos. Somos energia em movimentos, de milhares de anos em evolução interminável, e neste campo do segredo está toda a cura de um Sistema Familiar".

Sergio Sanderson, constelador sistêmico

Jovem Hipertenso

Estudo realizado pela Escola de Medicina Feinberg da Universidade Northwestern, nos Estados Unidos, mostra que adolescentes e adultos com pressão alta correm mais risco de desenvolverem doenças cardíacas. O grupo que apresentou pressão arterial alta aos 18 anos teve quatro vezes mais chances de infarto.

PALAVRAS
Não espere que as condições melhorem para que só então você comece a ir atrás do seu sonho. Aproveite o que você tem agora. Use as ferramentas que se apresentam neste momento. Ele tem que se tornar um campeão, independente das circunstâncias.

Paizão
Com o tema "Um dia tão especial vale por mil", o Cascavel JL Shopping preparou uma promoção que sorteará R\$ 5 mil em vale-compras para "o cara" das nossas vidas!

Hoje
"Os grandes erros que se cometem na vida são erros recorrentes. É mesmo essa repetição o que nos define."
Ana Hatherly



BRUNA TRINDADE, nas lentes de Arivonil Policarpo



O prefeito Rineu Menoncin e a primeira-dama Maria Lucia exibem com orgulho Amanda Reginato, a Miss Matelândia 2017



De Vitória a passeio em Cascavel e região, Walmir Garcia esbanja carinho para a mãe Terezinha

Música clássica

Uma boa pedida para este fim de semana é o Concerto da Ofuc (Orquestra Filarmônica Unicesumar), neste domingo, às 19h, no Teatro Municipal de Cascavel. A regência fica por conta do mago Davi Oliveira. E o melhor: a entrada é franca!

Expo Construindo

Corre que ainda dá tempo de conferir o melhor da construção, arquitetura e decoração para sua casa e sua empresa. Segue só até hoje a 3ª Expo Construindo, no Centro de Eventos de Cascavel. A entrada é franca.

Débora Cavalli, Greice Dóro Perin e Cristiane Liogi



Momento família... Margareth e Francisco José Scherz, na companhia dos filhos Vítor, Renata e Marina

Festival Gastronômico

Vá visitar Cianorte durante o Festival Gastronômico. O evento segue até esta segunda-feira no centro de eventos. É a oportunidade perfeita para se deliciar com uma rica culinária. Preste atenção no cardápio: porco no tacho, comida italiana, costela fogo de chão e frango com polenta e comida de boteco. Os preços variam de R\$ 25 a R\$ 45.

EMPRESAS POSSOLI

Cascavel - PR (45) 3227-2022 | Criciúma - SC (48) 3478-5151 | Vitorino - PR (46) 3227-1233

• O chassi cabine mais vendido do segmento
• Versões de 3,5 a 7 toneladas com cabine simples e dupla
• Tecnologia EGR, que dispensa o uso de Adm.
• Toda a linha Daily é VUC
• Motor mais potente da categoria.

IVECO
CARRREGADA DE POTÊNCIA.

Família Portrait

VERA E GRASI FOTOGRAFAS



Luiza Sobcak Rubert de 6 meses



Filho de Jordana Loch Dalmina, Raul Loch Dalmina nas lentes de Tatiane Piasecki



A linda borboleta Manu, fotografada por Vera e Grasi



Felipe Antunes com 40 dias de vida, nas lentes de Vera e Grasi Fotografias

Comportamento

Dra. Karine Rizzardi

drakarinerizzardi@gmail.com

Quando o silêncio estraga a relação

Renato e Roberta estão discutindo a relação. Ela está furiosa porque ele fez algo que a magoou e ele por sua vez, também está bravo devido a reação inadequada dela de tê-lo exposto. Eles estão exacerbados em suas emoções, até que um deles se cala, diz que não dá mais para continuar a conversa, até que o casal passa quatro dias sem conversar e sem trocar olhares. Resultado: Ambos emburrados, conversa não resolvida e um muro de silêncio afastando um do outro.

Muitos casais acham que o silêncio pode auxiliar nas brigas conjugais. Algumas pessoas chegam até a dizer que “ficar quieto” ajuda o casal a se acalmar. De fato, há casos em que dar um tempo para os ânimos abaixarem é excelente, mas não quer dizer que não tenhamos que voltar no assunto da briga mais tarde.

Entre os infinitos rumos que o silêncio pode levar a relação, há um deles que pode ser vene-

noso e destrutivo para o casal: É quando as pessoas usam o silêncio como instrumento de poder e de controle sobre o outro.

ANALISE ESSES DOIS EXEMPLOS ABAIXO:

O casal A se dá muito bem, mas como todos os casais, sofrem um episódio curtos de conflitos. O marido chega em casa nervoso do trabalho, justamente no dia em que a mulher está na TPM. Ele resolve meter a boca nas coisas que ela está fazendo, porque ela não está controlando o gasto do mercado e as luzes da casa vivem acesas, sem ela conferir se os filhos estão ou não cuidando do consumo excessivo. Ela ouve as reclamações, fica quieta, desliga as luzes da casa e vai preparar a janta para as crianças. Esse é um exemplo onde você percebe que o silêncio é construtivo e conveniente, pois a esposa já entendeu que o marido está nervoso com alguma coisa do trabalho e “ficar em silêncio” fará natural-

mente com que ele se acalme.

Já o casal B entra em conflito por que ele a tratou mal na frente dos amigos. Ele justifica, tentando provar que não fez nada de mais e ela se irrita tanto que o chinga. Ele irredutível, fica bravo e se nega a conversar, bantendo a porta do quarto. Ambos ficam

sem se falar e quando ela tenta novamente conversar com ele, ele finge que não está escutando, como forma de provar que está certo. Esse sim, é um exemplo onde o silêncio é nocivo e tóxico para a relação, porque o casal não resolveu o problema e o silêncio foi utilizado como arma para se ter o controle da situação.



Se o casal não cuida, o silêncio vai formando um muro tão grosso entre eles, que a relação vai esfriando e ambos começam a ficar distantes, sempre esperando que o outro mude, mas eles mesmos não fazem nada para mudar. É a sua mudança que fará com que o outro mude.

Não pense em continuar se utilizando do silêncio para

ganhar uma briga só porque dá certo hoje, pois chegará o momento em que o outro também passará a agir assim e você não irá gostar de sofrer essas conseqüências, ou vai?

A autora é psicóloga especialista de casais e família
(45) 3224-4365
drakarinerizzardi@gmail.com

Reflexão

Vivian Weiland

vivian.weiand@gmail.com

A irmandade consanguínea

Tem gente que diz que a melhor coisa do mundo é ter um irmão. Irmão mesmo, esses como de antigamente, irmão de pai e de mãe ou que pelo menos tenham crescido juntos e em determinado momento da vida a ponto de se sentirem irmãos.

Ser irmão é mais do que dividir o quarto, compartilhar dos brinquedos, fugir da mãe que corre atrás com o chinelo na mão. Daquela vez foi demais, ele até admite. Quebrar a tevê jogando bola na sala já um pouco demais. Hoje quem ouve dá risada mas na época não foi tão fácil assim pagar as prestações. Coisa de irmão, é, de irmão, e fica fácil ver a beleza disso tudo quando o tempo passa ou quando não é a gente quem paga a conta.

Mas nem tudo são flores. O bicho pega, e muito, entre irmão. Às vezes vem um soco mas tapa é todo dia. E lá vem a mãe com o chinelo outra vez. Pegar a caneta de um irmão é assunto de morte para um enquanto o outro não está nem aí se vê seu guarda-roupa ser invadido. Coisa de irmão. Ele gosta de azul, e pega as camisas, mas se pegar a

namorado do irmão o bicho come. “Essa não! Vi primeiro!” E ainda assim continua sendo coisa de irmão...

Irmão mais novo ouve irmão mais velho. O contrário também acontece. Irmã reclama do namorado para o irmão que diz o que ela deve ou não fazer. Irmãos tem dessas coisas. Irmãos envelhecem juntos, irmãos têm histórias, irmãos têm segredos....

Se tem pessoa no mundo que sabe como ficamos no enterro da mãe é nosso irmão, testemunha de todos os afetos, todos os tropeços, todas as chineladas e reconciliações. “Avisaram meu irmão?” Ainda não, deixamos para você. Afinal, é seu irmão, e irmãos sabem como lidar com irmãos. E tem que falar com o pai, é, ele mesmo, o ultramen de 40 anos antes agora vai ter um troço. Tempo bom aquele, lembra, meu irmão? O pai mais jovem e sem dor nas costas que brincava com os irmãos, dois homens que se abraçam, se beijam, se consolam. Homens que juntos dividem o peso de um caixão, aquele que deixou um viúvo, aquele que leva a mãe dos irmãos,



desta vez, porém, sem o chinelo, acessório que há anos perdeu a serventia.

É, meu irmão. A mãe foi primeiro. E quem vai depois? Nessa decisão não tem tapa, não tem soco nem se tira a sorte no palitinho. A maturidade bateu à porta, e não tem quem entenda mais essa coisa xarope que é ficar velho do que um irmão, o mesmo que já tem sinais da doença que

anos antes levou embora sua mãe. “Cuida da minha família?” Sim, nem precisa pedir, você é meu irmão. E assim se fica sabendo quem é o sorteado que vai primeiro ao encontro da mãe.

Desta vez um velho solitário carrega a alça do féretro que leva seu melhor amigo, seu companheiro de uma vida inteira, fardo que só não é pior porque divide com outros dois

irmãos, jovens sobrinhos consolados ao ouvir sobre o grande homem que foi seu pai, pessoa que, quem diria, brincou de cavalinho, fez seu próprio patinete e colocou minhocas na mesa da professora, histórias que não se perdem enquanto ainda houver irmãos para compartilhar.

A autora é jornalista

História

Começo do Paraná prenunciou Foz

O principal argumento para criar o PR era integrar os confins do País. Isso exigia postos militares avançados

Ignorado pela historiografia do Paraná e do Oeste, provavelmente foi o fluminense Joaquim José Rodrigues Torres, Visconde de Itaboraí, deputado geral e ministro da Marinha, a primeira autoridade a propor a formação de uma colônia militar na foz do Rio Iguaçu, ainda em 1845.

Torres, um liberal convertido ao conservadorismo, indiretamente criou embaraços à formação do Paraná ao revelar o acordo entre o futuro Barão de Antonina e o governo paulista para emancipar o Paraná e impor Curitiba como sua capital. No entanto, ele apoiou a proposta da região de se desmembrar da Província de São Paulo, apresentada como projeto de lei pelo deputado baiano Carlos Carneiro de Campos, cujos argumentos reforçou.

Campos, municiado pelos líderes paranaenses, apresentou dados sobre a população, produção, renda fiscal e despesas, concluindo pela viabi-

lidade da nova Província. Joaquim José Rodrigues Torres de imediato veio em apoio, defendendo a conveniência de emancipar a Comarca, “que limita com a república do Paraguai e de Entre-Rios*”, porque atender ao reclamo dos paranaenses iria contribuir também para “sufocar movimentos revolucionários”.

Por sua vez, advertindo que a criação de uma Província não é o meio mais eficaz para evitar rebeliões, o deputado paulista Joaquim Octávio Nébias chamou a atenção para os gastos elevados a que a região estaria sujeita como Província separada, o que permitiu a Torres avaliar como compensação suficiente o fator geopolítico.

Para o território fronteira-

ço despovoado, estendendo a proposta de Carneiro de Campos, Torres recomendou então “criar uma administração que se ocupe de colonizá-lo e fortificá-lo, evitando sua ocupação por colonos estrangeiros e criando para o futuro conflitos e contestações de limites”.

Pela primeira vez alguém ligado diretamente ao governo brasileiro projetava a futura política de formação de colônias militares, que daria origem a Foz do Iguaçu. A ideia teve longa maturação e só se concretizou em fins de 1889, nos primeiros suspiros da República.

**Entre-Rios*: República formada pelas atuais províncias argentinas de Entre Ríos e Corrientes, fundada em 1820 pelo general Francisco Ramírez.



Joaquim José Rodrigues Torres - Visconde de Itaboraí



Carneiro de Campos: apoio ao Paraná mediante compensação a São Paulo

Tiroteio parlamentar intenso contra o Paraná

Sem nenhuma definição, em 3 de junho de 1843 foi concluída a primeira discussão do projeto que instituiria a Província do Paraná. Os debates seriam retomados, em segunda discussão, na sessão de 14 de junho, quando os opositores ao projeto aproveitaram todas as oportunidades permitidas pelo regimento da Câmara para tentar o adiamento do projeto com pedidos de informação aos governos do Império e da Província de São Paulo.

O deputado Venâncio Henriques de Rezende, de Minas Gerais, defendendo o primeiro pedido de adiamento, alegava a necessidade de examinar “se, tirando-se de São Paulo a Comarca

de Curitiba, poderá subsistir como Província”, pois ouvira dizer que a maior renda paulista provinha da Comarca de Curitiba, “dos direitos sobre as bestas mueres”.

O argumento era contrário à pretensão paranaense ao propor o adiamento da tramitação da proposta, mas valorizava a importância e a capacidade da região de gerar riquezas ao pôr em dúvida a subsistência de São Paulo caso perdesse o Paraná.

Por sua vez, o deputado José Manoel da Fonseca pôs em dúvida a estimativa demográfica feita por defensores do projeto. Apresentou também dados reduzidos sobre a receita da al-

fândega de Paranaguá e minimizou a renda da Comarca, baseada no mate, “que não se cultiva”, concluindo “não haver ali produção agrícola nem indústria, apenas algumas fazendas de criação de gado”. Informava ainda que o mate de Curitiba “tem sofrido muito descrédito”, pois além de possuir qualidade inferior, começou-se a falsificar o produto, utilizando-se folhas de outras árvores: “Se ficar franco o comércio do Paraguai, talvez desapareça o mate de Curitiba”. Carlos López havia abandonado o isolacionismo do Paraguai da Era Francia, mas seu comércio ainda era limitado por não dispor de saída para o mar.

Mundo em mudanças e o Paraná indefinido

Apesar da forte oposição ao Paraná, o projeto se mantinha vivo. Até o dia 19 de junho de 1843, José Manoel da Fonseca e Joaquim Firmino Pereira Jorge apresentaram cinco pedidos de adiamento para a votação do projeto que criava o Paraná, todos rejeitados.

O deputado José de Barros Pimentel, de Sergipe, alegou que se opunha ao projeto principalmente em função da despesa com autoridades, funcionários e edifícios para as repartições. E Pereira Jorge contestava as alegações de abandono afirmando que a Comarca de Cu-

ritiba “é bem assistida pela Província de São Paulo”, recebendo fartos recursos orçamentários “para melhoramentos materiais, absorvendo no todo um terço da renda da Província”.

A segunda discussão do projeto 64 iria se estender até agosto de 1843, sempre com obstáculos apresentados pelos deputados paulistas. Vendo que não conseguiria aprovar o projeto na Câmara, o governo imperial o remeteu ao Senado e ali ficou, pois naquela época o Império e o mundo viviam uma temporada de grandes transformações.

A Revolução Farroupilha estava em vias de ser decidida pela negociação, com a qual o Império ganharia uma duradoura estabilidade, superior a quatro décadas. Na Europa, Friedrich Engels cunhava o consagrado termo “revolução industrial” e surgia a Sociedade Equitativa dos Pioneiros de Rochdale, lançando as bases do moderno cooperativismo. Um mundo novo começava na impetuosa ascensão capitalista, mas o Paraná ainda teria que esperar mais uma década até concretizar sua aspiração. (Fonte: Projeto Livro-Nos!, Paraná, Tempo de Formação)

MANOBRAS PAULISTAS EM TROCA DE COMPENSAÇÃO

O projeto elevando a Comarca de Curitiba à categoria de Província foi apresentado pelo deputado paulista Carlos Carneiro de Campos na sessão parlamentar de 29 de abril: “O governo fica autorizado para criar nesta Província as estações fiscais indispensáveis para o expediente da administração das rendas gerais, submetendo tudo à apreciação da assembleia geral, logo que esta estiver reunida”. Como perder o território paranaense seria economicamente desastroso para São Paulo, os deputados paulistas tentaram atrasar as discussões sobre a emancipação, criando um projeto para a formação da Província de Sapucaí, que seria separada de Minas Gerais, e concentrando as atenções do Império nos acontecimentos no extremo-Sul. Em 26 de maio de 1843, as já esgotadas e cindidas forças revolucionárias republicanas farroupilhas sofriam uma importante derrota em Ponche Verde, que vai abalar sua longa resistência à pressão das forças imperiais, sob o comando do Barão de Caxias.

No Rio de Janeiro, na sessão legislativa de 1º de junho, o ministro da Marinha, Visconde de Itaboraí, revelou o que ainda estava oculto: havia um acordo com Curitiba, celebrado entre o governo paulista e João da Silva Machado, o negociador dos paranaenses. Pelo pacto, o Paraná deixaria de aderir à Revolução em troca da criação da Província. O projeto de Carneiro de Campos deixava aberta a definição da capital, mas ao revelar detalhes do acordo entre Machado e o governo paulista surgiu a informação de que o arranjo previa sediar a capital em Curitiba, que daria até o nome da nova Província. Isso permitiu aos paulistas semear desentendimento entre os líderes paranaenses de “serra abaixo” e “serra acima”.

Calendário

- 30 de julho de 1609**
Rei ibérico Filipe II (1578–1621) expede alvará determinando a libertação dos índios brasileiros.
- 31 de julho de 1926**
Monsenhor Guilherme Maria Thiletzek é nomeado pela Santa Sé administrador apostólico da Prelazia (bispaço) de Foz do Iguaçu.
- 2 de agosto de 1924**
Regimento Provisório de Cavalaria chega a Santa Helena para tentar barrar a descida para tentar barrar a descida dos revolucionários paulistas rumo ao sul.
- 2 de agosto de 1995**
Trilhos da estrada de ferro Paraná–Oeste chegam a Cascavel.
- 4 de agosto de 1924**
Regimento de Cavalaria do governo alcança Guaíra pela ferrovia, recebendo reforço do destacamento policial de Foz do Iguaçu, mas não conseguiu impedir os revolucionários de tomar conta do Oeste.
- 4 de agosto de 1937**
Criada a Federação Paranaense de Futebol (FPF).
- 4 de agosto de 1954**
Criado o Departamento de Fronteiras, com autonomia administrativa, diretamente subordinada ao Governador do Estado (seria extinto em 1961). *Extinto o Departamento Administrativo do Oeste do Paraná.
- 6 de agosto de 1890**
Fundação oficial da Associação Comercial do Paraná (ACP), homenageando a data do aniversário do Barão do Serro Azul, grande vulto histórico do comércio paranaense.



Rei Filipe II, de Espanha e Portugal

Imobiliário

imobiliario@oparana.com.br

D1 - O Paraná Domingo, 30/07/2017

1977

CONSTRUTORA.JL
WWW.CONSTRUTORA.JL.COM

**NO PASSADO
CASCAVEL
NOS ACOLHEU,
PARA JUNTOS
CONSTRUÍRMOS
O FUTURO.**



RODA GIGANTE

CONSTRUTORA JL

IMOBILIÁRIA DESTRO

FONE: 45. 3038.6464/99972.0213/99972.0172

Endereço: Rua Paraná, 1803
e-mail: destro.imobiliaria@gmail.com
www.imobiliariadestros.com.br

Representante autorizado:



DESTAQUE DA SEMANA

TERRENO NOVA YORK próximo Lago Dourado - Rua Terra Roxa com 480 m² com uma casa de madeira.....	R\$ 450.000,00.
LOTE DE ESQUINA FLORAI DO PARANÁ 10x25 250 m² Região Norte - Florais do Paraná.....	R\$ 115.000,00.
LOTE FLORAI DO PARANÁ REGIÃO NORTE com 10x25 250 m² Rua Expresso do Norte - Florais do Paraná.....	R\$ 110.000,00.
MEIO LOTE NA NEVA - Rua Marechal Rondon, 594 - com 180m²(6x30) meio terreno.....	R\$ 170.000,00.
TERRENO JARDIM PIOVEZAN - com 301 m² - 14x21,5.....	R\$ 180.000,00.
TERRENO TROPICAL II com 415 m² na Rua dos Pinheiros.....	R\$ 260.000,00.
TERRENO BAIRRO ALTO ALEGRE - Rua Marcelino Meneguzzi com 675 m², 15x45 com uma casa de madeira.....	R\$ 320.000,00.
TERRENO CENTRO- RUA ANTONINA PRÓX. HOSP. DOS OLHOS com 560 m² 14x40 com casa de madeira.....	R\$ 800.000,00.
TERRENO COUNTRY Rua Rio Grande do Norte, no alto, com 962 m² 17,5x55 excelente.....	R\$ 750.000,00.
TERRENO NO CENTRO - Rua Voluntários da Pátria - Com 600 m².....	R\$ 1.250.000,00.
TERRENO NA BR 277 com 12.818 m² próx. Churras. Portal, com 110 metros de frente para Marginal c casa barracão pré moldado.....	R\$ 2.950.000,00.
Linda QUADRA 21 lotes 02 a 17 RECANTO TROPICAL 7097.11 m² próximo Igreja São José Operário.....	R\$ 5.600.000,00.
QUADRA 10 no TROPICAL com 6.188 m² Rua Fortaleza.....	R\$ 9.500.000,00.
APTO ED. VILLAGIO REALE "em construção" Rua São Luiz - com 168 m² com 1 suíte, 2 quartos,estar,jantar, coz, lav, 2 vagas,piscina, salão festas, sala jogos, espaço gourmet, mini quadra, espaço gourmet a partir de.....	R\$ 474.644,60.
SOBRADO NO CENTRO ao lado do Condomínio Country Ville, Jardim Vitória 1 suíte com closet, 1 suíte, 2 quartos, quartos mobiliados, sala estar, jantar, cozinha mobiliada, edícula com churrasqueira, piscina aquecida, salão festas, cerca elétrica, de.....	R\$ 1.800.000,00 POR R\$ 1.500.000,00.

COMERCIAL

PARA INVESTIDOR - PRÉDIO COMERCIAL AO LADO DA CATEDRAL E HOTEL COPAS VERDES - com 898, 18 m² de área construída, c/ 3 PAVIMENTOS - 15 KITINETES ALUGADAS e 02 salas comerciais térreas.....
R\$ 2.100.000,00. ACEITA NEGOCIAÇÃO.
TERRENO 7008 m² NO PIONEIROS CATARINENSE PRÓXIMO A TANCREDO em FRENTE EUCATUR 1890 m² área construída.....
R\$ 5.390.000,00 Aceita imóveis: chácara, casas, apartamentos, como parte pagamento.

PROMOÇÕES

LOTE ESQUINA VISC. RIO BCO C/ SÃO LUIZ -CENTRO com 500 m² 20x25 taxa ocup. 70% Coef. Aprovei. *5*de.....
R\$ 350.000,00 por R\$ 320.000,00.
APTO REFORMADO LINDO BARILOCHE - 64,33 m² com 3 quartos, sala estar, jantar, cozinha, lavanderia, 1 vaga.....
R\$ 169.000,00.
OPORTUNIDADE - APTO ED. ANA VITÓRIA Rua 13 de Maio pertinho do lago, 1º andar fundos, 2 quartos, sala estar, jantar, cozinha, sac churr. 1 vaga, 64,71 m² R\$ 57.000,00 pela parte paga e assume dívida com construtora.....
Valor Total do Apto R\$ 190.000,00.
Preço muito bom...APTO ED. HSD próximo praça migrante 1 quadra da Brasil APTOS 104 e 204 c/ 1 suíte e 1 quarto, bwc, sala de estar, jantar, coz. Lav. 1 vaga.....
R\$ 240.000,00.
APTO MOBILIADO. ED. RIO DA PRATA.Rua Uruguai,423-2º andar-88,97m². 3 quartos, bwc, sala estar /jantar, coz., área serv. 1 vaga.....
R\$ 248.000,00.
Promoção - PACAEMBU - ED. GRAND CLUB - 1 suíte 2 quartos, sala estar, jantar, cozinha, lavand. Sac chur. 2 vagas, piscina, play ground, quadra, de.....
R\$ 363.000,00 por R\$ 330.000,00.
APARTAMENTO ED VITA REALE - Rua Antonina- ao lado Restaur. Vovó 1 suíte 2 quartos, sac. c/ churr., coz. Lav. 1vaga, 140 m² 1º andar A partir de.....
R\$ 390.000,00.
SOBRADO NA NEVA - Rua M. Rondon-1 suíte, 2q, sala de estar/jantar,coz., a/serv., churrasq. 4 vagas, sobra terreno.....de. R\$ 700.000,00...por.....
R\$ 650.000,00

IMÓVEIS DESCONTO

CENTRO - ED. VALPARAÍSO apto 14 fundos Rua Pernambuco -PRÓXIMO SHOPPING JL, Aptos. 1 suíte e 2 quartos com 1 vaga 95,18 m² de área útil 131,66 total, de R\$ 420.000,00 por.....
R\$ 380.000,00
ED. VALPARAÍSO apto 21 R. Pernambuco - 1 suíte e 2 q. c/ 1 vaga 95,18 m² de área útil 131,66 total de R\$ 425.000,00 por.....
R\$ 390.000,00
CENTRO - ED. VALPARAÍSO - Rua Pernambuco - Aptos. 1 suíte e 1 quarto com 1 vaga 65,40 m² de área útil. de R\$ 340.000,00 por.....
R\$ 320.000,00

CASAS

CASA JD. NOVA ITALIA - terreno com 600 m² 15x40 casa com 130 m² com 1 suíte 1 quarto, sala estar/jantar, coz, lav, 2 vagas edic. c/ churr.....R\$330.000,00.
PARQUE SÃO PAULO - R. Joaquim Távora - Terreno 402 m² - Casa 110 m² - 01 suíte, 02 quartos, sala de estar, coz., lav, bwc, gar., sobra de terreno.....R\$ 350.000,00.
SOBRADO TROPICAL terreno 715 m² sobrado 277 m² suíte, 2 quartos sala estar, jantar, cozinha lavanderia, piscina aquecida, churrasqueira, escritório.....
R\$ 330.000,00.

rio.....R\$ 1.200.000,00 ACEITA APTO EM CURITIBA NA NEGOCIAÇÃO.
CENTRO - ED. VALPARAÍSO apto 14 fundos Rua Pernambuco -PRÓXIMO SHOPPING JL, Aptos. 1 suíte e 2 quartos com 1 vaga 95,18 m² de área útil 131,66 total, de.....
R\$ 420.000,00 por R\$ 380.000,00
ED. VALPARAÍSO apto 21 R. Pernambuco - 1 suíte e 2 q. c/ 1 vaga 95,18 m² de área útil 131,66 total de.....
R\$ 425.000,00 por R\$ 390.000,00
CENTRO - ED. VALPARAÍSO - Rua Pernambuco - Aptos. 1 suíte e 1 quarto com 1 vaga 65,40 m² de área útil. de.....
R\$ 340.000,00 por R\$ 320.000,00

APARTAMENTOS

APTO ED. LORIENT 75,34 área total 52,46 de área útil, atrás da BMW da Tancredo Neves.....
R\$ 190.000,00.
EDIFÍCIO SALVADOR DALI - COUNTRY 120 m², 1 suíte e 2 quartos, sala estar, jantar, cozinha e lavanderia, sac.chur, elevador e 1 vaga. A partir de.....
R\$ 264.900,00.
ED. ANA LUCIA - CENTRO - com 2 quartos, bwc social, sala estar e jantar, lav. Sac churras e 1 vaga 76 m² útil e 114 m² total.....
R\$ 289.801,80
CENTRO -APARTAMENTO ALEXANDRIA- 106 m² total 69,48 m² priv. 1 suíte, 1 qu, sala estar/jantar sac churra, 1 vaga a partir.....
R\$ 314.117,57.
APTO. EDIF MONTERREY - 4 andar - 122m² total, 66,36 m² privativa, 1 suíte, 1 quarto, sala estar/jantar, cozinha, lav.a, sacada com chur., 1 vaga de gar.
R\$ 363.000,00.
CENTRO - APTO VALENCE, 5º andar com 1 suíte, 1 quarto e 2 vagas, 136,63 área total e 74,31 área útil em construção.....
R\$ 368.910,44
CENTRO- RESIDENCIAL MARINI- c/ 1 suíte 2 quartos 100 m² área útil, sala estar, jantar, grande sacada com churrasqueira, 2 vagas bwc social, a partir.....
R\$ 437.000,00
APARTAMENTO- RES AFFINITY - BAIRRO MARIA LUIZA área de lazer e Hall de entrada entregue decorada, varanda gourmet, alto padrão c/ valores acessíveis a partir de.....
R\$ 402.500,00 com 1 vaga de garagem e R\$ 479.743,00 com 2 vagas.
COUNTRY - ED SOLAR ANTONINA Rua Antonina próx Igreja São João Batista - 1 suíte 2 quartos, estar/jantar coz., lav. 2 vagas a partir de.....
R\$ 464.459,33
ED. VILLAGGIO REALE - apto com 162 m² 104 m² área útil com suíte e 2 quartos, e 2 vagas na Rua São Luiz 761 Centro.....
R\$ 477.612,91
APTO AUGUSTUS - região do Lago com 1 suíte 2 quartos 2 vagas, sac churras. Cozi. Lavand. 177 m² tota 113 m² área útil.....
R\$ 484.449,00
APTO ED PAQUETA- CENTRO aceita casa menor valor - 1 suíte 2 quartos 2 vagas, sala estar jantar bwc social, próximo Policlínica, condomínio baixo.....
R\$ 495.000,00
CENTRO - ED VILA REAL Rua Mal Floriano- entre Paraná e Pernambuco - 160 área útil 171 área total c/ 1 suíte 2 quartos, estar jantar, cozinha lavanderia, bwc social sacada c/ churrasq. Cozinha. A partir de.....
R\$ 490.000,00 com 1 vaga e de R\$ 520.000,00 com 2 vagas.
APARTAMENTO EDIFÍCIO SPLENDORE - 154,48 m² Rua Pedro Ivo em frente à Igreja São João Batista, Country, com 1 suíte, 2 quartos, sala estar, jantar, cozinha, lavanderia, 02 vagas garagem, de.....
R\$ 585.000,00 por R\$ 550.000,00. Entrada parcelada e restante financiamento.
CENTRO - ED. TULIPA - R. Paraná- 165m²-9º andar -1 s., 2 q., sala de estar/jantar, coz., lav, sac. c/ churrasq. 2 vagas.....
R\$ 502.727,40
CARAVELE - APTO ED. ESTRELICIA - próximo Beal Novo - c/ 1 suíte 1 quarto 1 vaga, sac churrasq área de laser, a partir de.....
R\$ 405.622,26
CARAVELE - APTO ED. ESTRELICIA - Caravelle, próx.Beal Novo - c/ 1 suíte 2 quartos 2 vagas, sac chur. área de laser, a partir de.....
R\$ 557.470,89
COUNTRY - APTO. ED. LA FELICITA - C/222,14 m² com 1 suíte 2 quar, estar, jantar, coz, lav, 2 vagas, áreas de lazer a partir de.....
R\$ 733.562,20
CENTRO - ED. AZZURRO -7º andar semi mobiliado, 269,53 área total 1 suíte, 2 quartos sala estar,jantar, esp. Gourmet com churrasq, cozi, lav. 2 vagas.....
R\$ 850.000,00
CENTRO - ED. MASSIMUS - Rua Minas Gerais esq. Riachuelo, 383 m² 4 suítes, sendo 1 master, lavabo, sala estar, jantar, serviço bwc cozinha, sacada c/ churrasqueira e piscina individual em cada andar, 3 ou 4 vagas garagem 7º ANDAR.....
R\$ 1.450.000,00

DESTAQUES



SOBRADO TROPICAL - Rua Flamboyant - com 199,85 m² com suíte 2 quartos, sala estar, jantar, cozinha, lavanderia, 2 vagas, sobra terreno nos fundos R\$ 650.000,00. Aceita Imóvel em Pato Branco na negociação.



LINDO SOBRADO NO CENTRO - com terreno de 800 m² e sobrado com 276 m² 1 suíte 3 quartos, sala com lareira, mais 2 salas de estar e de jantar, cozinha, lavabo, escritório, lavanderia, dep de empregada, 2 vagas.
R\$ 1.350.000,00.



LINDO SOBRADO condomínio fechado PARQUE SÃO PAULO - Cond. Villaggio - Rua Quintino Bocaiuva -Excelente acabamento (110m² privativos) - "01 suíte, 01 quarto com closet, 01 quarto, sala estar, sala jantar, lavabo, cozinha, lavanderia, chur., 02 vagas.....
R\$ 330.000,00.

DK IMOBILIÁRIA

DESDE 1989

J-3224

"Confie para nós a administração e venda de seu imóvel"

VENDAS

APARTAMENTOS:

ED. CIMA III, AP. 33 3º BLOCO 02: RUA PRESIDENTE BERNARDES, 1915 CENTRO - 01 SUÍTE, 02 QUARTOS, BWC SOCIAL, SALA EM 02 AMBIENTES, SACADA, COZINHA, ÁREA DE SERVIÇO, 01 VAGA DE GARAGEM.....
VALOR R\$ 180.000,00

ED. IMPERADOR, AP. 1001: RUA CARLOS DE CARVALHO, 3581 CENTRO - 01 SUÍTE, 02 QUARTOS, BWC SOCIAL, SALA EM 02 AMBIENTES, SACADA, COZINHA, ÁREA DE SERVIÇO, 02 VAGAS DE GARAGENS.....
VALOR R\$ 400.000,00

ED. SERRA NEGRA, AP. 12: RUA DOM PEDRO II, 2200 CENTRO - 01 SUÍTE MASTER COM CLOSET, 02 QUARTOS, BWC SOCIAL, 03 SALAS, SACADA FECHADA, COPA, COZINHA, DESPENSA, ÁREA DE SERVIÇO, ESCRITÓRIO E BWC, 02 VAGAS DE GARAGENS INDIVIDUAIS (TOTALMENTE MOBILIADOR INCLUSIVE ELETRODOMÉSTICOS.....
VALOR R\$ 585.000,00

ED. ARMANDO REZENDE, AP. 503: RUA OLAVO BILAC, 1251 CENTRO - 01 SUÍTE, 02 QUARTOS, BWC SOCIAL, SALA EM 02 AMBIENTES, SACADA, COZINHA, LAVABO, ÁREA DE SERVIÇO, DEPÓSITO, 02 VAGAS DE GARAGENS.....
VALOR R\$ 570.000,00

TERRENOS

RUA JOÃO KULOSKI, LOTEAMENTO FAG MEDINDO 525,00 M2.....
VALOR R\$ 280.000,00
RUA AMARILDO PASSOS, LOTEAMENTO FAG MEDINDO 600,00 M2.....
VALOR R\$ 320.000,00
RUA VALDEMAR BONN, 308 COQUEIRAL 444,00 M2.(12x37.....
VALOR R\$ 450.000,00
RUA SETE DE SETEMBRO, MEIA QUADRA ABAIXO DA RUA CURITIBA, CENTRO 444,00 M2.(12x37.....
VALOR R\$ 450.000,00
RUA SETE DE SETEMBRO, MEIA QUADRA ABAIXO DA RUA CURITIBA, CENTRO 420,00 M2.(12x35.....
VALOR R\$ 550.000,00
BR 467, LOTEAMENTO JARDIM ALVORADA MEDINDO 1525,00 M2.....
VALOR R\$ 750.000,00
AV. BRASIL 10024 JARDIM ACLIMAÇÃO COM 720,00 M2.(24x30.....
VALOR R\$ 1.450.000,00

CASAS

DE MADEIRA: RUA SETE DE SETEMBRO, 3455 - CENTRO - 03 QUARTOS, 02 BWC'S, COZINHA, COPA,

SALA, ÁREA DE SERVIÇO, 03 VAGAS DE GARAGENS.....
VALOR R\$ 600.000,00
RUA NEREU RAMOS, 2522 - CLAUDETE - 02 SUÍTES, 02 QUARTOS, 02 BWC'S, COZINHA COM ARMÁRIOS, ÁREA DE SERVIÇOS, 03 VAGAS DE GARAGENS.....
VALOR R\$ 700.000,00

SALAS COMERCIAIS PARA LOCAÇÃO

CENTRO COMERCIAL CASCAVEL, SALA Nº 31 RUA PARANÁ, 3035.....
VALOR R\$ 150.000,00

LOCAÇÃO

APARTAMENTOS:

ED. GIRASSOL RUA PERNAMBUCO, 49 - AP. 63 6º ANDAR - 01 SUÍTE, 02 QUARTOS, BWC SOCIAL, SALA EM 02 AMBIENTES, COZINHA, ÁREA DE SERVIÇO, 01 VAGA DE GARAGEM.....
VALOR R\$ 950,00

ED. RUI BARBOSA, RUA RUI BARBOSA, 262 - AP. 702 7º ANDAR - 02 QUARTOS, BWC SOCIAL, SALA EM 02 AMBIENTES, COZINHA, ÁREA DE SERVIÇO, 01 VAGA DE GARAGEM.....
VALOR R\$ 850,00

CASA COMERCIAL:

RUA JARLINDO JOÃO GRANDO, 111 CENTRO.....
VALOR R\$ 2.500,00

SALAS COMERCIAIS:

CENTRO COMERCIAL CASCAVEL, SALA Nº 31 RUA PARANÁ, 3035.....
VALOR R\$ 450,00

CENTRO EXECUTIVO PARANÁ, SALA Nº 54 MOBILIADA AV. BRASIL, 6459 CENTRO EXECUTIVO PARANÁ.....
VALOR R\$ 500,00

BARRACÃO:

RUA ARQUITETURA, 47BAIRRO FACULDADE MARGINAL DA BR 277.....
VALOR R\$ 5.000,00

Rua RECIFE, 659 - CENTRO - CASCAVEL/PR
Fone: (45). 3224.2825 - www.imobiliariadk.com.br

CRECI 3149-J



v. moretti

Assessoria Imobiliária

Av. Brasil, 7515 - Ed. Moretti - TEL. (45) 3322-1515 www.vmoretti.com.br / e-mail: vmoretti@vmoretti.com.br

VENDA - TERRENOS

TERRENO: FAG - Rua João Padilha, nº284, c/ (14x40) 560m²..... **RS280.000,00**
 TERRENO: Condomínio Residencial Treviso..... **Consulte-nos**
 TERRENO: FLORESTA - Rua Urupuru, com 300m², sobre o mesmo edificado uma casa com 01 suite, 01 quarto, sala, cozinha, banheiro, área de serviço, 01 vaga de garagem com aprox. 67,35 m²..... **RS180.000,00**
 TERRENO: LOTEAMENTO FLOREIS DO PARANÁ - Avenida Expresso Nordeste esquina com a Rua Panamá, com (10,24x25) 256m²..... **RS125.000,00**

VENDA - BARRACÃO

BARRACÃO: Alto Alegre - Rua Silvano Casagrande, com 320m², mais escritório com 20m², lote 14x40 (560m²)..... **RS550.000,00**

VENDA - SALA

SALA COMERCIAL: Coqueiral - Rua Paraná, nº 5982 com aproximadamente 110m² e 01 bwc..... **RS350.000,00**
 SALA COMERCIAL: C/ Casa: Claudete - Rua Jorge Lacerda, com 136,86m² total, sendo uma sala comercial e uma casa em alvenaria..... **RS250.000,00**

VENDA - APARTAMENTOS

APTO: Itapema - SC, com área de aprox. 172,71m², 02 suites, 02 Semi-suites, lavabo, living, coz., área de serviço, sacada com churrasqueira e área de Split, vaga de garagem..... **RS1.100.000,00**
 APTO: Ed. Abraham Lincoln (planta) - Centro, Rua Natal, 03 suites, sala 02 ambientes, sacada com espaço gourmet, cozinha, lavabo, área de serviço c/ banheiro, 02 vagas de garagem (com opção de transformar em 04 vagas) ampla área de lazer..... **RS1.083.700,00**
 APTO: Residencial Vivace - Rua Salgado Filho, com 01 suite master, 02 suites, sala, sacada com churrasqueira, cozinha, área de serviço, 02 vagas de garagem..... **RS550.000,00**
 APTO: Ed. Sylvio Kissula - Centro, Rua Erichim, nº1354, 01 suite, 02 quartos, sala 02 ambientes, cozinha, e banheiro social, área de serviço, 02 vagas de garagem e sacada com churrasqueira..... **RS688.200,00**
 APTO: Ed. Torre Nobre - Centro, Rua Souza Naves, nº 3525, 01 suite c/ closet e armários, 02 quartos c/ armários, sala 02 ambientes, cozinha planejada, banheiro social, área de serviço c/ armários, 01 vaga de garagem..... **RS430.000,00**
 APTO: Ed. Thomas Jefferson (planta) - Tropical, Rua Pres. Kennedy, 01 suite, 02 quartos, sala e cozinha, banheiro social, área de serviço, 01 vaga de garagem (com opção de transformar em 02 vagas)..... **RS544.400,00**
 APTO: Ed. João B. Cunha - Centro, Rua Riachuelo, nº2420, 01 suite, 01 quarto, sala 02 ambientes, cozinha, banheiro social, área de serviço, 02 vagas de garagem..... **RS514.300,00**
 APTO: Ed. Afimiro - Maria Luiza, Rua Motral, 01 suite, 02 quartos, sala 02 ambientes, cozinha, banheiro social, área de serviço, 02 vagas de garagem..... **RS405.250,00**
 APTO: Ed. Casablanca - Rua Mato Grosso, Centro, 01 suite, 02 quartos, sala, cozinha com armários, banheiro social, dependência de empregada, área de serviço, 02 vagas de garagem..... **RS480.000,00**
 APTO: Ed. L' Essence - Rua Manoel Ribas, Centro, 01 suite com sacada, 02 quartos, sala 02 ambientes, sacada com churrasqueira, cozinha, área de serviço, 02 vagas de garagem..... **RS430.000,00**
 APTO: Ed. Monte Real - Rua Castro Alves, nº2215, com aprox. 178m², 01 suite com armários planejados, 02 quartos, sala 02 ambientes, cozinha com móveis planejados, banheiro social, área de serviço, escritório com armários, sacada fechada com blindex e móveis, 01 vaga de garagem..... **RS425.000,00**
 APTO: Ed. Manoel Ribas 1 - Centro, Rua Manoel Ribas, 01 suite com sacada, 02 demi suite, lavabo, sala 02 ambientes, sacada com churrasqueira, cozinha, área de serviço, 01 vaga de garagem..... **RS400.000,00**
 APTO: Ed. Rio Branco - Centro, Rua Rio Grande do Sul nº769, 11º Andar, com piscina no condomínio, elevador, 01 suite e 01 quarto, 01 quarto escritório, demais dependências..... **RS400.000,00**
 APTO: Ed. Monte Real - Rua Castro Alves, nº2215, com aprox. 176,86m², 01 suite, 02 quartos, sala 02 ambientes, sacada cozinha, banheiro social, área de serviço, escritório, 01 vaga de garagem..... **RS395.000,00**
 APTO: Residencial Arco - Centro, Rua Manoel Ribas, 01 suite, 01 quarto, sala, cozinha, área de serviço, 02 vagas de garagem..... **RS248.863,34**
 APTO: Ed. San Fernando - Centro, Rua Souza Naves, nº4081, 02 quartos, sala, sacada, cozinha planejada, área de serviço, 01 vaga de garagem..... **RS230.000,00**
 APTO: Res. Cerro Azul - Coqueiral, Av. Brasil, nº9583, 03 quartos, sala 02 ambientes, cozinha com móveis planejados, banheiro, área de serviço, 01 vaga de garagem..... **RS180.000,00**
 APTO: Ed. Palmares - Centro, Rua Pernambuco, nº1365, 03 quartos, sala 02 ambientes, cozinha, banheiro, área de serviço, sacada e 01 vaga de garagem..... **RS175.000,00**
 APTO: Res. Coqueiral - Coqueiral, Rua das Palmeiras, nº957, 03 quartos, sala 02 ambientes, cozinha, banheiro social, área de serviço, 01 vaga de garagem..... **RS175.000,00**
 APTO: Res. Palmeiras - Parque Verde, Rua Cipreste, nº237, 02 quartos, sala 02 ambientes, cozinha com armário, área de serviço, banheiro, 01 vaga de garagem..... **RS125.000,00**

VENDA - CASA E SOBRADO

CASA P/ FINS COMERCIAIS: Centro - com aprox. 342,46m² e terreno com 550,25m², 01 suite, 02 quartos, sala estar e jantar, 02 salas TV, 02 bwc sociais, escritório, cozinha com armários, área de serviço, edícula c/ churrasqueira, 01 vaga de garagem coberta e 03 sem cobertura..... **RS1.650.000,00**
 CASA: Centro - Rua Belo Horizonte, nº 283, com casa sob terreno de 497m² (14x35,5)..... **RS800.000,00**
 CASA: Pq São Paulo - R. Pe. Anchieta, mista com aprox. 131m² e terreno com 420m² (12x35), 04 quartos, 02 salas, cozinha, 02 banheiros, dispensa, escritório, área de serviço, 01 vaga de garagem coberta e várias vagas de estacionamento..... **RS650.000,00**
 CASA: Canadá - Rua Tapejara, com aprox. 143m² e terreno com 603m², 03 quartos, sala, cozinha, banheiro social, área de serviço, edícula com churrasqueira e banheiro, 02 vagas de garagem..... **RS420.000,00**
 CASA: Canadá - Com aprox. 120m² e terreno com 60m², 03 quartos, sala, cozinha com armários, 1 banheiro, área de serviço, 02 vagas de garagem..... **RS340.000,00**
 CASA: Pq São Paulo - R. Pe. Anchieta, madeira, 03 quartos, 01 sala, cozinha, banheiro, 03 vagas de estacionamento, sob terreno com 402m²..... **RS340.000,00**
 CASA: Santa Cruz - Em alvenaria com 01 suite, 02 quartos, sala de estar e jantar, cozinha, 02 banheiros, área de serviço, área com churrasqueira, 03 vagas de estacionamento (sem cobertura)..... **RS300.000,00**
 CASA: Alto Alegre - Rua Silvestre Bonatto, 446, com 214,64m² e terreno com 360m², 01 suite, 02 quartos, sala, copa, cozinha, área de serviço, edícula c/ banheiro 03 vagas de garagem..... **\$250.000,00**
 CASA: Neva - Rua Marechal Floriano, 361, com 03 casas construídas em alvenaria sob terreno de 455m²..... **\$150.000,00**
 CASA: Res. Pantanal, com 02 quartos, sala, cozinha, banheiro, 02 vagas de garagem..... **RS130.000,00**
 CASA: Rua Ônix, Jd. Esmeralda com 02 quartos, sala, cozinha, banheiro, área de serviço, dispensa e 01 vaga de garagem..... **RS120.000,00**
 SOBRADO: Floresta, com aprox. 64m², 02 quartos, sala de estar, home office, cozinha, banheiro social, área de serviço, 01 vaga de garagem..... **RS170.000,00**
 SOBRADO: Universitário, com aprox. 338m² 01 suite master, 03 quartos c/ sacada, sala de estar e cozinha, 02 banheiros sociais, espaço gourmet, mais edícula com 01 suite, 02 quartos, sala, cozinha e banheiro social, 04 vagas de garagem (aquecimento a gás)..... **RS180.000,00**
 SOBRADO: Maria Luiza, 03 suites sendo 01 suite master, 01 quarto, sala de estar e jantar com lareira, escritório, banheiro social, cozinha com móveis, área de serviço, dependência de empregada, dispensa, espaço com churrasqueira, 02 vagas de garagem..... **RS1.600.000,00**

LOCAÇÃO - APARTAMENTOS e QUITINETES

APTO: Centro - Avenida Brasil, nº5672, 04 quartos, sala, cozinha com armários, área de serviço, varanda (coberta), 02 banheiros, área de festas com banheiro, churrasqueira e 06 vagas de garagem..... **RS2.000,00**
 APTO: - Av. Carlos Gomes, nº2546, c/ aprox. 220m², 02 suites, 02 quartos, 01 lavabo, 01 banheiro, 02 salas, cozinha, área de serviço, terraço, 02 vagas de garagem..... **RS2.000,00**
 APTO: Centro, Ed. Vitória Régia - Rua Pernambuco, nº308, 01 suite master com closet, 02 quartos, 02 salas, cozinha com móveis planejados, banheiro social, área de serviço c/ armários, dep. de empregada, 02 vagas de garagem..... **RS1.500,00**
 APTO NOVO: Ed. Valentina Centro, com 01 suite, 02 quartos, sala 02 ambientes, cozinha com balcão, sacada com churrasqueira, área de serviço, 02 vagas de garagem..... **RS1.500,00**
 APTO: Ed. Rio Branco - Centro, Rua Rio Grande do Sul, nº769, 01 suite, 02 quartos, sala 02 ambientes, cozinha, banheiro, área de serviço, 01 vaga de garagem..... **RS1.500,00**
 APTO: Ed. Belvedere - Centro, Rua Presidente Bernardes, nº2557, 01 suite e 01 quarto c/ armários, sala 02 ambientes, cozinha planejada, banheiro, área de serviço c/ armários, 02 vagas de garagem c/ depósito..... **RS1.500,00**
 APTO: Ed. Torre Nobre - Centro, Rua Souza Naves, nº 3525, 01 suite c/ closet e armários, 02 quartos c/ armários, sala 02 ambientes, cozinha planejada, banheiro social, área de serviço c/ armários, 01 vaga de garagem..... **RS1.400,00**
 APTO NOVO: Centro, com 01 suite, 02 quartos, sala 02 ambientes, sacada com churrasqueira, área de serviço, 02 vagas de garagem..... **RS1.400,00**
 APTO: Ed. Monte Real - Rua Castro Alves, nº2215, 01 suite com armários planejados, 02 quartos, sala 02 ambientes, cozinha com móveis planejados, banheiro social, área de serviço, escritório com armários, sacada fechada com blindex e garagem..... **RS1.200,00**

APTO: Ed. Visconde de Mauá - Rua São Paulo, nº 364, 01 suite, 02 quartos, sala 02 ambientes, cozinha, banheiro social, área de serviço, sacada, 01 vaga de garagem..... **RS1.200,00**
 APTO: Centro, com 01 suite, 02 quartos, sala 02 ambientes, sacada, cozinha, área de serviço e 01 vaga de garagem..... **RS1.150,00**
 APTO: Ed. Dom Rafael - Centro, Rua Marechal Floriano, nº2877, 01 suite, 02 quartos, sala 02 ambientes, sacada, 01 vaga de serviço, dependência de empregada, 02 vagas de garagem..... **RS1.100,00**
 APTO: Ed. Van Gogh - Cancelli, Rua Teresina, nº580, 01 suite, 02 quartos, sala, sacada, cozinha, área de serviço, 01 vaga de garagem..... **RS800,00**
 APTO SEMI-MOBIILIADO: Ed. San Fernando - Centro, Rua Souza Naves, nº4081, 02 quartos sendo 01 com armário, sala com mesa e estante, sacada, cozinha planejada, área de serviço, 01 vaga de garagem..... **RS800,00**
 APTO: Ed. Antonian - Neva, Rua Pio XII, nº 611, com 02 quartos sendo 01 com sacada, sala com sacada, cozinha, banheiro, área de serviço, 01 vaga de garagem..... **RS745,00**
 APTO: Centro, Rua Pio XII, nº 2371, com 02 quartos, sala com sacada, cozinha com balcão, banheiro, área de serviço, 01 vaga de garagem (condomínio baixo)..... **RS745,00**
 APTO: Centro, Rua Pio XII, nº 2371, com 02 quartos, sala com sacada, cozinha com balcão, banheiro, área de serviço, 01 vaga de garagem..... **RS695,00**
 APTOS NOVOS: Coqueiral, Rua Paraná, nº5982, 02 quartos (sendo 01 c/ sacada), sala e cozinha conjugadas, banheiro, área de serviço, 01 vaga de garagem..... **RS690,00**
 APTO: Ed. Roma - Tropical, Rua Josécelino Kubitschek, nº1610, 01 quarto, sala c/ sacada, cozinha com armário, área de serviço, 01 vaga de garagem..... **RS650,00**
 APTO: Ed. Parque das Aves - Maria Luiza, Rua Julio Szymanski, nº 87 com 03 quartos, sala, cozinha, área de serviço, 01 vaga de garagem..... **RS650,00**
 APTO: Ed. Vitória - Alto Alegre, Rua: Vitória nº 2764, com 02 quartos, sala, cozinha, sacada, área de serviço, 01 vaga de garagem..... **RS650,00**
 APTO: Res. Dom Pedro - Santa Cruz, Av. Tito Murlato, nº2077, 03 quartos, sala, cozinha, banheiro, área de serviço, 01 vaga de garagem..... **RS600,00**
 APTO: Ed. Roma - Tropical, Rua Josécelino Kubitschek, nº1610, 01 quarto, sala c/ sacada, cozinha com armário, área de serviço, 01 vaga de garagem..... **RS600,00**
 APTO: Res. Palmeiras - Parque Verde, Rua Cipreste, nº237, 02 quartos, sala 02 ambientes, cozinha com armário, área de serviço, banheiro, 01 vaga de garagem..... **RS550,00**
 APTO: Res. Palmeiras - Rua Cipreste, nº237, Parque Verde, 02 quartos, sala, cozinha, banheiro, área de serviço, 01 vaga de garagem..... **RS550,00**
 APTO: Neva, Rua: Visconde do Rio Branco, nº 1410, com 01 quarto, sala, cozinha, bwc, área de serviço, 01 vaga de garagem..... **RS450,00**
 APTO: Neva, Rua: Visconde do Rio Branco, nº 1410, com 01 quarto, sala, cozinha, bwc, área de serviço, 01 vaga de garagem..... **RS400,00**
 QUITINETE: Res. Gabarito - Jardim Universitário, Rua do Feitor, nº65, 01 quarto com sacada, sala, cozinha com armário, área de serviço, banheiro, 01 vaga de garagem..... **RS380,00**
 QUITINETE: Res. Gabarito - Jardim Universitário, Rua do Feitor, nº65, 01 suite com sacada, sala, cozinha com armário, área de serviço, 01 vaga de garagem..... **RS380,00**
 QUITINETE: Res. Gabarito - Jardim Universitário, Rua do Feitor, nº65, 01 quarto, sala, cozinha com armário, área de serviço, banheiro, 01 vaga de garagem..... **RS370,00**
 QUITINETE: Res. Gabarito - Jardim Universitário, Rua do Feitor, nº65, 01 suite, sala, cozinha com armário, área de serviço, 01 vaga de garagem..... **RS370,00**
 QUITINETE: Res. Gabarito - Jardim Universitário, Rua do Feitor, nº65, 01 quarto, sala, cozinha com armário, área de serviço, banheiro, 01 vaga de garagem..... **RS360,00**

LOCAÇÃO - CASAS E SOBRADOS

CASA P/ FINS COMERCIAIS: Centro - com aprox. 342,46m² e terreno com 550,25m², 01 suite, 02 quartos, sala estar e jantar, 02 salas TV, 02 bwc sociais, escritório, cozinha com armários, área de serviço, edícula c/ churrasqueira, 01 vaga de garagem coberta e 03 sem cobertura..... **RS4.000,00**
 CASA: Rua Paraná, 3768, Centro, com aprox. 120m², 03 quartos, sala de estar e jantar, cozinha, 02 banheiros, área de serviço, 02 vagas de garagem..... **RS1.800,00**
 CASA: Rua Fagundes Varela (frenda), 942, Alto Alegre, com aprox. 88 m², 02 quartos, sala, cozinha, banheiro, área de serviço, 02 vagas de garagem..... **RS1.800,00**
 CASA: Rua Fagundes Varela (frenda), 942, Alto Alegre, com aprox. 112m², 03 quartos, 02 salas, cozinha, banheiro, área de serviço, 02 vagas de garagem..... **RS800,00**
 CASA: Rua Gralha Azul, 501 (fundos), Guarujá, c/ 01 suite e 03 quartos, sala, cozinha, banheiro social, área de serviço, depósito, varanda e 03 vagas de garagem..... **RS700,00**
 CASA: Rua Fagundes Varela (fundos), 942, Alto Alegre, com aprox. 88 m², 02 quartos, sala, cozinha, banheiro, área de serviço, 02 vagas de garagem..... **RS800,00**
 CASA: Rua Fagundes Varela (frenda), 942, Alto Alegre, com aprox. 112m², 03 quartos, 02 salas, cozinha, banheiro, área de serviço, 02 vagas de garagem..... **RS700,00**
 CASA: Casa na Rua Katuo Kato, Jd. Presidente, com aprox. 70m² com 03 quartos, sala, cozinha, banheiro, área de serviço e 01 vaga de garagem (frente)..... **RS600,00**
 CASA: Res. Pantanal, com 02 quartos, sala, cozinha, banheiro, 02 vagas de garagem..... **RS500,00**
 SOBRADO P/ FINS COMERCIAIS: Centro - Rua Presidente Kennedy, nº 493, com aprox. 304m², c/ 02 suites, 02 quartos, 02 salas, cozinha, lavabo, edícula c/ 01 quarto, sala e banheiro, 02 vagas de garagem cobertas e várias vagas de estacionamento no terreno..... **RS4.000,00**
 SOBRADO: Rua Jde, 295, Esmeralda, c/ aprox. 150m², 02 quartos, sacada, 02 salas, cozinha, banheiro social, área de serviço e 02 vagas de garagem..... **RS800,00**

LOCAÇÃO - SALAS COMERCIAIS, BARRACÃO, TERRENO

SALA COMERCIAL NOVA: Centro Av. Brasil, 1705, esq. com R. Nereu Ramos, com aprox. 298,34m², 02 bwc..... **RS19.500,00**
 SALA COMERCIAL: Centro Av. Brasil, 8023, esq. com Rua Nereu Ramos, com 830m², 15 vagas de garagem ao lado da Caixa Econômica, Bco do Brasil e outras agências..... **RS15.000,00**
 SALA COMERCIAL: Centro sala com aprox. 280m², Rua Carlos de Carvalho, nº 4090..... **RS14.000,00**
 SALAS COMERCIAIS: Clínica com 7 salas c/ aprox. 115,10m², mais sala de procedimentos, Rua São Paulo, 2229, Centro..... **RS5.500,00**
 SALAS COMERCIAIS: Centro - R. Santa Catarina, nº 734, com aprox. 287m² composto por 04 consultórios adaptados para uma Clínica Odontológica ou para outras atividades comerciais..... **RS5.200,00**
 SALA COMERCIAL NOVA: Centro R. Nereu Ramos, com aprox. 104m², 01 bwc..... **RS4.900,00**
 SALA COMERCIAL COM MEZANINO: Centro Com. Emma Ferlin, Rua Paraná, nº4753, sala 02, com aprox. 220,43m², com 02 vagas de garagem..... **RS4.932,00**
 SALA COMERCIAL NOVA COM MEZANINO: Centro - Com. Idalina Schumacher, Rua Nereu Ramos, sala 02, com aprox. 197,75m²..... **RS4.856,00**
 SALA COMERCIAL NOVA COM MEZANINO: Centro - Com. Idalina Schumacher, Rua Paraná, sala 07, com aprox. 181,84m²..... **RS4.466,00**
 SALA COMERCIAL COM MEZANINO: Centro Com. Emma Ferlin, Rua Paraná, nº4753, sala 01, com aprox. 197,74m², com 02 vagas de garagem..... **RS3.824,00**
 SALA COMERCIAL NOVA COM MEZANINO: Centro Com. Emma Ferlin, Rua Paraná, nº4753, sala 02, com aprox. 195,96m², com 02 vagas de garagem..... **RS3.790,00**
 SALA COMERCIAL NOVA COM MEZANINO: Centro Com. Emma Ferlin, Rua Paraná, 4753, salas 05, 06, 07 e 09, com aprox. 180,59m², com 02 vagas de garagem..... **RS3.700,00**
 SALA COMERCIAL NOVA COM MEZANINO: Centro Com. Emma Ferlin, Rua Paraná, 4753, sala 08, aprox. 170,75m², com 02 vagas de garagem..... **RS3.473,00**
 SALA COMERCIAL NOVA: Centro R. Nereu Ramos, com aprox. 52m², 01 bwc..... **RS2.900,00**
 SALA COMERCIAL: Centro - Rua Rio de Janeiro, nº1536, com aprox. 100m² e 02 banheiros..... **RS2.700,00**
 SALA COMERCIAL: Centro - Rua Salgado Filho, nº220, com aprox. 90m², com 02 banheiros..... **RS2.200,00**
 SALA COMERCIAL: na Rua Presidente Kennedy, 1219, Sala B, com aproximadamente 132m², 2 banheiros, escritório e cozinha..... **RS 2.200,00**
 SALA COMERCIAL: Centro - Rua Vicente Machado, nº1275, com aprox. 130m²..... **RS2.100,00**
 SALA COMERCIAL: Centro - Rua Vicente Machado, nº1275, com aprox. 130m²..... **RS2.100,00**
 SALA COMERCIAL: Alto Alegre - Rua Flamboyant, nº155, aprox. 259m², com 11 ambientes, 01 cozinha, 04 banheiros..... **RS1.800,00**
 SALA COMERCIAL 1º pav: Centro Com. Emma Ferlin, Av. Brasil, 8120, com aprox. 86,47m², com 01 vagas de garagem..... **RS1.314,00**
 SALA COMERCIAL: Centro - Rua Rio Grande do Sul, nº2151, Sala Comercial 05, com aprox. 84,90m², com 01 banheiro..... **RS1.100,00**
 SALA COMERCIAL: Centro - Rua Salgado Filho, nº220, com aprox. 90m², com 02 banheiros..... **RS1.000,00**
 SALA COMERCIAL: Centro - Rua Rio de Janeiro, nº 713, com aprox. 50m², com 01 banheiro..... **RS1.000,00**
 SALA COMERCIAL: Claudete - Rua Jorge Lacerda, nº1551, com aprox. 63,36m² e 1 banheiro..... **RS700,00**
 SALA COMERCIAL: Centro Com. Cascaavel, Rua Paraná, nº3035, com aprox. 16m²..... **RS500,00**
 BARRACÃO: Centro - Rua Presidente Kennedy, nº970, com aprox. 1.300m² sob terreno de aprox. de 3000m²..... **RS9.000,00**
 BARRACÃO: Núcleo de Produção Industrial III - Rua Mauro Gonçalves, nº111, aproximadamente 543,93m², com recepção, sala administrativa e banheiro, cozinha, mezanino com churrasqueira e banheiro, refrigério com banheiro..... **RS8.000,00**
 BARRACÃO: Rua Maj. Rondou, nº 2589, Centro, com aproximadamente 400m², 02 banheiros..... **RS5.000,00**
 TERRENO C/ SALA COM. Centro - Rua Paraná, 464, com aprox. 864m² (22,5x38,4)..... **RS3.000,00**
 TERRENO DE ESQUINA: Centro - Rua Erichim esq. c/ a Rua Olavo Bilac com (50x40) 2.000m²..... **Consulte-nos**
 TERRENO: Centro - Rua Presidente Bernardes, nº2675, com 481m²..... **RS1.000,00**
 TERRENO DE ESQUINA: Centro - Rua Rio de Janeiro, nº1562, esquina com Rua Visconde de Guarapuava, com 461,50m²..... **RS880,00**
 Topo de prédio para colocação de antena: Centro Comercial Cascaavel, Rua Paraná, nº3035, Centro, aprox. 16m² RS200,00 o metro quadrado, podendo ser locado parcialmente..... **RS880,00**

Topo de prédio para colocação de antena: Centro Comercial Cascaavel, Rua Paraná, nº3035, Centro, aprox. 16m² RS200,00 o metro quadrado, podendo ser locado parcialmente.....

NEVACOR

Administrações

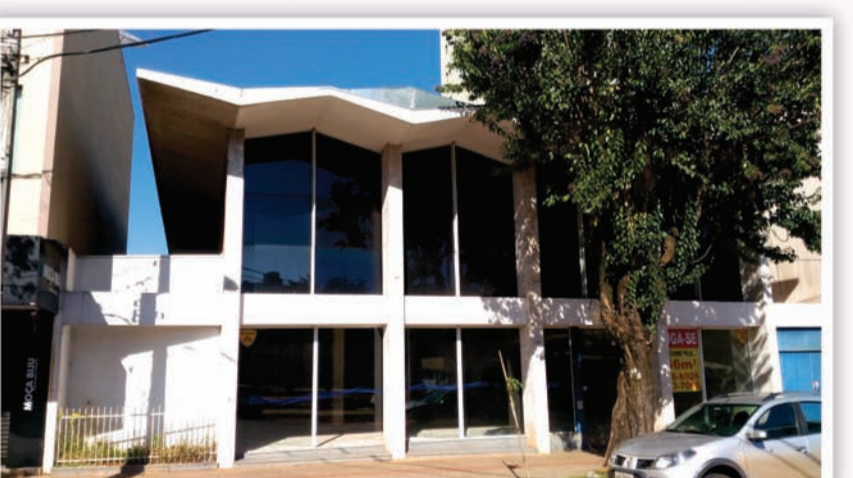

Prédio na Avenida Brasil, antigo banco Mercantil do Brasil, com 766 metros, por R\$-23.000,00



Barracão na BR 277 em frente a fabrica de ônibus Mascarello, ideal para distribuidora, transportadora, ou logística, com 1.600 metros quadrados, contendo escritório em mezanino totalmente em alvenaria, com plataforma e 11 docas para carga e descarga, pé direito de 9 metros de altura, ótimo para paletização. Valor do aluguel: R\$ 9,27 o metro quadrado

(45) 99989-0015 (45) 99989-0244

BERNARDI

CORRETORES DE IMÓVEIS

F (45) 3224-5443 - www.imeisbernardi.com.br

ALUGA:

- CENTRO Casa para locação comercial com 350m2 aproximadamente, situada na Rua Sete de Setembro, entre a Rua Maranhão e Rua Sta. Catarina, com várias salas e suítes, amplos espaços, com possibilidade de amplo estacionamento na parte da frente do imóvel. Ideal para clínicas, escolas e escritórios em geral..... **R\$ 4.500,00**
- CENTRO Sala térrea com aproximadamente 35m², no Ed. Green, situada Rua Maranhão, próxima ao Hospital Policlínica..... **R\$ 3.200,00**
- CENTRO Sala térrea com mezanino, totalizando aproximadamente 88m², situada na Rua Paraná 3104..... **R\$ 2.600,00**
- CENTRO Sala térrea com mezanino, totalizando aproximadamente 76m², situada na Rua Paraná 3100..... **R\$ 2.400,00**
- CENTRO Sala térrea com aproximadamente 180m², com 02 wcs e cozinha. Possui vagas de estacionamento, está situada na rua Carlos Gomes quase esquina com Rua Maranhão..... **R\$ 3.600,00**
- CENTRO Sala térrea com aproximadamente 85m² situada Rua Rio Grande do Sul quase esquina com Rua Souza Naves..... **R\$ 4.000,00**
- CENTRO Sala térrea com sobreloja, totalizando aproximadamente 87m², situada na Rua Souza Naves quase esquina com a Rua São Paulo..... **R\$ 1.700,00**
- CENTRO Sala no 2º andar, com aproximadamente 42m², com divisórias, ideal para escritório, situada na Rua Sete de Setembro em frente a Praça Wilson Jofre..... **R\$ 720,00**
- CENTRO Sala no 2º andar, com aproximadamente 42 m2, um só ambiente, situada na Rua Sete de Setembro em frente a Praça Wilson Jofre..... **R\$ 600,00**
- CENTRO Sala térrea com mezanino, escritório e depósito anexo, totalizando aprox. 220m². Possui amplo pátio interno. Situada na Avenida Rio Branco 947..... **R\$ 4.200,00**
- CENTRO Sala no 2º andar, com aprox. 110m², com uma vaga de estacionamento, situada na Rua Souza Naves, nº 3546, Sala nº 22. Possui divisões internas, 02 wc, piso elevado para cabeamento lógico, telefônico e de energia. O Ed. Maria Eduarda possui elevador..... **R\$ 1.600,00**
- CENTRO Sala no 2º andar, com aprox. 85m², com uma vaga de estacionamento, situada na Rua Souza Naves, nº 3546, sala nº 21, Ed. Maria Eduarda, ideal para escritório..... **R\$ 1.400,00**
- CENTRO Sala térrea com mezanino, totalizando aproximadamente 170m² situada na Rua Rio Grande do Sul, próxima ao 1º tabelionato..... **R\$ 4.500,00**
- CENTRO Sala comercial no segundo andar do Ed. Atila, com aproximadamente 35m², situada na Rua Rio de Janeiro, 1887..... **R\$ 650,00**
- CENTRO Sala no 2º andar, na Rua Rio Grande do Sul, próxima a panificadora Nova Real, com aprox 77m² ideal para escritório, com duas salas, pequena cozinha e wc..... **R\$ 900,00**
- CENTRO Sala térrea com mezanino, totalizando aproximadamente 100 m2, situada na Rua Castro Alves, 1633, próxima à Rua Rio de Janeiro..... **R\$ 1.900,00**
- SAO CRISTOVAO Sala comercial térrea na Av. Brasil, próxima ao Sicredi, com aproximadamente 120 m2..... **R\$ 2.700,00**
- GUARUJA Barracão com aproximadamente 500 m2, mais cobertura para carga e descarga de 100 m2 aproximadamente e com pátio de aproximadamente 1500 m2..... **R\$ 6.000,00**
- CENTRO Sala térrea Rua Paraná, próxima à Rua Sete de Setembro, com aproximadamente 30 m2..... **R\$ 1.600,00**

G.C. BERNARDI - CRECI F 9775 - O.A. BERNARDI - CRECI F14978
RUA PARANÁ 19 - 3035 - SALA 101 - ED. CENTRO EMPRESARIAL FORMATO

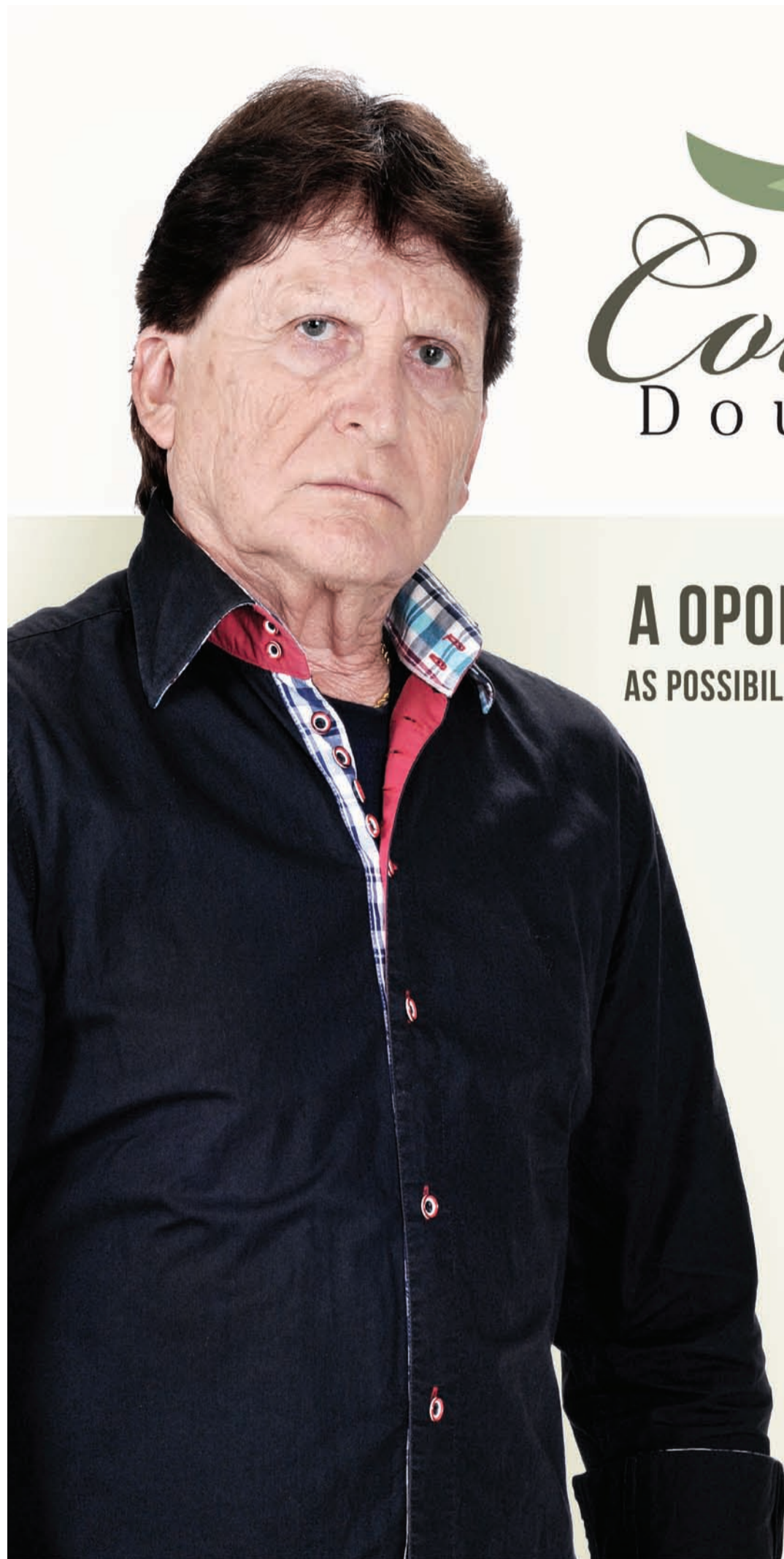

Colina

Dourada

BY INCORPORARE

A OPORTUNIDADE É ÚNICA. AS POSSIBILIDADES DE INVESTIMENTO SÃO MUITAS.

Você tem a possibilidade de construir nos terrenos casas geminadas ou até edificações maiores, unindo 2 terrenos.*

São muitas opções para multiplicar seu investimento.

Paulo Melo
Diretor da Veplan Imóveis

- LOTES RESIDENCIAIS A PARTIR DE 375M²
- REDES DE ÁGUA, ESGOTO E ENERGIA ELÉTRICA E GALERIAS DE ÁGUAS PLUVIAIS
- RUAS PAVIMENTADAS COM MEIO-FIO
- PAISAGISMO
- ACESSO FÁCIL AO CENTRO E ÀS PRINCIPAIS BENFEITORAS DA CIDADE



(45) 3037 - 4490

Trevo da Rua Jorge Lacerda, no sentido Toledo
www.colinadourada.com.br

Colina Dourada, situado no Município de Cascavel, Estado do Paraná, aprovado pela Prefeitura Municipal e matriculado sob o nº 81.317, no 1º Serviço de Registro de Imóveis da Comarca de Cascavel, Estado do Paraná, com 340.640,73m² e composto de 326 (trezentos e vinte e seis) lotes que serão urbanizados com infraestrutura constituída de: abertura (terraplanagem) de ruas, galeria de águas pluviais, meios-fios de concreto, pavimentação asfáltica, redes de água potável, esgoto e energia elétrica. Esses dados, entre outros, constam na planta e Memorial Descritivo, devidamente aprovada pela Municipalidade de Cascavel/PR em atenção às normas legais, bem como nos arquivos do suprarreferido Registro de Imóveis. Sugestões meramente ilustrativas das plantas, perspectivas internas e externas. *Sujeito à aprovação da Prefeitura.

Administração:



Vendas:



(45) 3224-4990

PLANTÃO DE VENDAS
45 99106.6460

CONDIÇÃO ESPECIAL
PARA PRODUTOR RURAL

PLANO



SAFRA

SOJA/BOI X APARTAMENTO



Essa parceria possibilita a compra imediata do imóvel com 25% de entrada e o saldo dividido em 3 (três) anos corrigidos de acordo com a cotação do Soja e Arroba do Boi.

saraivaderezende.com.br/planosafra

Promoção válida por tempo indeterminado. Apenas 05 unidades por Empreendimento!



VISITE
APARTAMENTO
DECORADO
VENHA VISITAR NOSSO
PLANTÃO DE VENDAS NO LOCAL

Segunda à sábado: 9h às 12h - 13h30 às 17h30
Rua Natal, 706 - Centro - Cascavel - PR

2.543m²
Área de Lazer aproximada

RUA NATAL, 706 - CENTRO
LOCALIZAÇÃO NOBRE

ENTREGA
DEZEMBRO 2017

Rua Dom Pedro II, 1.806 - Sala 01 - Centro
45 3225.8182 - Cascavel - PR
facebook.com/saraivaderezende

saraivaderezende.com.br



Plantão de vendas: 45 99106.6460

Diferenciais que valorizam!

Classificados

anuncio@oparana.com.br

D14 - O Paraná Domingo, 30/07/2017



BALAN IMÓVEIS VENDE

- ❖ Vende-se uma Área Rural de 1.000 hectares. Localizada na Região de Campo Verde - MT, com 600 hectares em lavoura, com Sede Residencial.
Valor: 230 sacas de Soja de 60 kg por hectare
Forma de Pagamento: 1 + 4 anos
- ❖ Vende-se 1.850 hectares, localizada á 120 km de Primavera do Leste - MT, em pasto podendo ser transformado 1.100 hectares em lavoura.
Valor: 90 sacas de soja de 60 kg por hectare
Aceita Imóveis como troca.
- ❖ Vende-se 1.246 hectares, Localizada na Região de Campo Verde - MT, 830 hectare em pastagem podendo ser transformado em área de lavoura.
Valor: R\$ 6.500.000,00
Aceita Imóveis como troca.
- ❖ Vende-se uma Área Rural de 1.080 hectares. Localizada na Região de Primavera do Leste - MT, em pasto podendo ser transformado 800 hectares em lavoura.
Valor: 300.000 sacas de Soja de 60 kg
Forma de Pagamento: 1 + 9 anos
- ❖ Vende-se uma Área Rural de 1.140 hectares. Localizada na Região de Barra do Garça - MT, sendo 1.000 hectares em lavoura.
Valor: 350 sacas de soja de 60 kg por hectare
Forma de Pagamento: 1 + 4 anos
Aceita Imóveis como troca.
- ❖ Vende-se uma Área Rural de 75 alqueire, em Diamante do Sul - PR, á 2,5 km da Rod. Br 277, toda formada em Pasto.
Valor: R\$ 50.000,00 o alqueire
Forma de Pagamento: 1 + 2 anos
Aceita Imóvel em Cascavel.
- ❖ Arrenda-se Fazenda Campo Verde, com 1.200 hectares, toda mecanizada com aplicação de calcário, com sede residencial.

Fones: (45)99947-4123 - (45) 98411-1469
Creci 006746 - MT CRECI 026709- PR



S-10 EXECUTIVE 2008

Cabine dupla, diesel, completa, top de linha, preta, particular. Ac. troca por carro de menor valor. F: (45) 3226-9364/ 99920-8234. CI-177601.

VENDO COBALT

2014/2014, 1.8, cor prata, único dono, km 50.000, tirado em Cascavel, R\$ 42.500. F: (45) 9104-1803. CI-177624.



VENDE-SE

Toyota Hilux, cor preta, segundo dono, com 153.500 km, original, R\$ 75.000. F:(45) 99916-1234 CI-177255.



VENDE-SE

Saveiro 2012 1-6 ce, vermelho tropper, R\$31.000,00 F:(45)99822-1667 CI-177110.

VENDO GOL

Power, 1.6, 2008/2009, cor prata, completo, step sem uso, com manual e NF.R\$ 22.600 F: (45) 9104-1803. CI-177623.

VENDO SAVEIRO

CL 1.6 MI, 99, cor preta, gasolina. Obs.: pintura e forro dos acentos novos R\$ 11.900 F: (45) 99966-4307. CI-177635.

Consórcio

COMPRAMOS CONSÓRCIO

Diversos, contemplado ou não, de todas as administradoras, mesmo cancelado ou com parcelas em atraso, pagto a vista. F: (45) 3224-9891/ 99966-6379/ 99103-5944 orlandobortoli@hotmail.com CI-176984.

CONSÓRCIO CONTEMPLADO

Crédito de R\$ 11.200, entr.de R\$ 4.300 mais 19 parc. de R\$ 490,33.Outro de R\$ 14.856,00, entrada R\$5.700 mais 19 parc. R\$ 645,86, aliena veiculos até 10 anos,faz junção das duas colas F: (45) 99966-6379/ 99103-5944 CI-177620.

CONSÓRCIO SERVOPA

Aquisição de Imóvel, construção ou reforma, cartas de R\$ 130.000 a R\$ 500.000, parc. a partir R\$ 606,67 F: (45) 99962-1208. fale c/ Gasparetto CI-177581.

Apartamentos

VENDO APARTAMENTO

Bairro Maria Luiza, Rua da Lapa, em frente ao exercito,com 02 quartos, sala, cozinha, lavanderia, wc, 01 vaga de garagem, condomínio baixo, R\$158.000 F: (45) 99966-4307 CI-177628.

ALUGA-SE

kitinete na R.Kamayuras,1955- Sto Antonio, c/ 01 qto, bwc, cozinha, gar. p/ 01 carro, 02 kit no lote R\$ 370,00. F:(45) 99951-0594/99134-5384 exige fiador CI-177583.

ALUGO APARTAMENTO

No Centro, 180m², valor à combinar. F: (45) 3225-1446/ 3038-9210/ 99959-7622/ 99856-6706. CI-177528.

ALUGO APARTAMENTO

Ao lado do Clube Comercial, 01 quarto, sala, cozinha, 1 vaga de garagem coberta. F: (45) 99994-2795. CI-177557.

APARTAMENTO

Apto Res. Bariloche, 3 qtos e d+ dependências, totalmente reformado, R\$ 160.000, pode ficar locado, 99966-6699 CRECI 3999. CI-177468.

APARTAMENTO

Apto Res. Cascavel, térreo, 3 qtos e d+ dependências, reformado com cozinha planejada, R\$ 180.000, pode ficar locado, 99966-6699 CRECI 3999 CI-177469.

APARTAMENTO

Apto Res. Cascavel, térreo, 3 qtos e d+ dependências, reformado com cozinha planejada, R\$ 180.000, pode ficar locado, 99966-6699 CRECI 3999 CI-177478.

APARTAMENTO

Apto Res Colina Verde, Rua Rafael Picolli, Região do Country, c/ suite + 2 quartos, piscina, elevador, salão de festas, garagem coberta, portão eletrônico, interfone, área verde, (totalmente mobiliado)R\$295.000,00, tratar, 99966-6699, creci 3999 CI-177470.

APARTAMENTO CENTRO

Vendo apartamento Ed. Valentina, Rua Antonina, com duas vagas de garagem, semi-mobiliado, valor R\$ 485.000 F: (45) 99966-4307. CI-177634.

APARTAMENTO CENTRO

Vendo excelente apartamento, na Rua Souza Neves á 03 quadras da Av. Brasil, com 141,85m² de área total e 100m² de área útil, 03 qtos, 02 bwc, sala de estar/jantar, cozinha, lavanderia, escritório, depósito, 01 vaga de garagem, apartamento reformado, cozinha com móveis planejado, roupeiros nos quartos, escritório mobiliado R\$ 259.000 F: (45) 99966-4307. CI-177633.

SERAFIM VENDE

Apartamento, 02 quartos, no Cidade Verde, ótima localização, 01 vaga de garagem apenas R\$ 115.000 F: (45) 3035-2714/99922-7904 - Willian CI-177445.

SERAFIM VENDE APART

Maria Luiza, próx Beal da Carlos Gomes, aprox 86m², 2 qtos, demais depend, 2 vagas. R\$ 230.000. F: (45) 3035-2714/ 99922-7904 Creci 19806f. CI-177459.

V. MORETTI VENDE

Apartamento Res. Palmeiras, Rua Cipreste, 237, Pq.Verde, 2 quartos, sala 2 ambientes, cozinha c/ armário, área de serviço, bwc, 1 vaga de garagem. R\$ 125.000. F: (45) 3322-1515 CRECI 3149 J. CI-173120.

TA NERVOSO? VAI PESCAR!

BARCO 6 METROS
BORDA ALTA
4 CAVERNAS ENTRE OS BANCOS



MOTOR 15 HP YAMAHA
COM 2 ANOS DE GARANTIA
LIDER EM VENDAS!



CARRETA VOLPATO
COM GUINCHO
RODAS E PNEUS NOVOS!

Apenas R\$ **13.900,00** à vista

SOMENTE 2 UNIDADES, VALOR PARA PAGAMENTO A VISTA SEM TROCA



(45)99134-2798



LIGUE!
(45) 2104-3714

CONFIRA ESTA E OUTRAS OFERTAS EM NOSSA LOJA.
(45) 2104 - 3707 - AV. BRASIL, 2262 - SÃO CRISTÓVÃO - CASCAVEL/PR - WWW.BIBBOS.COM.BR

Condições de financiamento e consórcio sujeitas a aprovação de cadastro e crédito.



JÚLIO CÉSAR São José dos Pinhais - PR
Leilão Oficial
Leilão - Bancos e outras Empresas

VEÍCULOS INTEIROS E SINISTRADOS E ALGUMAS SUCATAS SEM DOCUMENTOS

Dia: 4 de agosto de 2017 às 10 horas
Local: Rua Vanderlei Moreno, 9.850 - Bairro Borda do Campo
Visitação: dia 3 das 9 às 16 horas no local do leilão

Condições de pagamento: 100% no ato da arrematação mais 5% do total como comissão do leiloeiro
Informações: Tels.: (41) 3302-6464 - (11) 2464-6464 - www.sodresantoro.com.br
Júlio César Alves Ribeiro - Leiloeiro Oficial - Jucapear n° 635

V. MORETTI ALUGA
Barracão, Centro - Rua Presidente Kennedy 970, aproximadamente 1.300m² sob terreno de aproximadamente de 3000m² R\$ 9.000,00. F: (45) 3322-1515 CRECI 3149 J. CI-173114.

V. MORETTI ALUGA
Apart Ed Roma, Tropical, Juscelino Kubitschek, quarto, sala, coz. c/ armários, área de serviço, 1 vaga de gar. R\$ 650. F: (45) 3322-1515 CRECI 3149 J. CI-173119.

V. MORETTI ALUGA
Sobrado p/ fins comerciais, Centro, Rua Presidente Kennedy, nº493, com aprox. 304m², c/ 02 suites, 02 quartos, 02 salas, cozinha, lavabo, edícula c/ 01 quarto, sala e banheiro, 02 vagas de garagem cobertas e várias vagas de estacionamento no terreno R\$4.000 F: (45) 3322-1515 CRECI 3149 J. CI-173115.

V. MORETTI VENDE
Apart. Centro, 2 suites, 2 qtos, sala 2 amb, coz. planejada, área de serviço e depend. de empregada, 2 vagas de gar, área de lazer completa. R\$ 980.000. F: (45) 3322-1515 CRECI 3149 J. CI-173121.

V. MORETTI VENDE
Apartamento Ed. Casablanca, Rua Mato Grosso, centro, suite, 2 quartos, sala, cozinha c/ armários, bwc social, depend. de empregada, área de serviço, 2 vagas de garagem R\$ 480.000. F: (45) 3322-1515 CRECI 3149 J. CI-173116.

VENDE-SE APARTAMENTO
Ed. Abrahan Lincoln - parte paga por R\$ 249.000, saldo devedor assumir diretamente com a construtora. Aceito proposta ou permuta por imóveis do mesmo, menor valor ou materiais de construção/terreno. F: (45) 991334488 CI-177493.

VENDE-SE APARTAMENTO
No Centro, Ed. Itapuã, em frente ao Hotel Bourbon, com 01 suite, sala 02 ambientes, cozinha, lavanderia, lavabo e 01 vaga de garagem. R\$ 170.000 F: (45) 99966-4307. CI-177636.

Casas

ALUGA-SE KITNETE
1 quarto, banheiro, sala, cozinha, área de serviço, 1 vaga de garagem e com mobília completa. Rua: Hercílio Luz, 936 Alto Alegre F: (45) 99920-8234/3226-9364 CI-177600.

ALUGO SOBRADO
2 qtos, sac., sala, coz. gde, 50m², R\$ 750. e de 03 qtos, 120m² R\$ 900. ambos isento de cond., c/ gar. Próx. ao Shopping Catuai. F: (45) 99912-4040 CI-176929.

CASA COUNTRY
Excelente casa em condomínio fechado, com 02 quartos, sala, cozinha, bwc, garagem, espaço para lazer com churrasqueira, localização privilegiada e segura R\$ 195.000 aceita-se financiamento F: (45) 99966-4307. CI-177629.

SERAFIM VENDE CASA
Pq. São Paulo, 116m², fino acab, sobra de terreno no fundo, espaço p/ 3 carros. R\$ 460.000. F: (45) 99922-7904 CRECI 19806f. CI-177448.

SERAFIM VENDE CASA
Na Região do Roma, 80m², com terreno de 12x30, ótima localização por apenas R\$ 260.000 F: (45) 99922-7904 Willian Serafim CRECI 19806f. CI-177456.

SERAFIM VENDE CASA
No Cidade Verde, ótima localização, com aprox. 105m², sendo 01 suite, 02 qtos, demais dependências. área de lazer, fino acabamento, por apenas R\$ 360.000. F: (45) 99922-7904 Willian Serafim CRECI19806f CI-177443.

SERAFIM VENDE CASA
No Cidade Verde, ótima localização, com aprox. 105m², sendo 01 suite, 02 qtos, demais dependências. área de lazer, fino acabamento, por apenas R\$ 360.000. F: (45) 99922-7904 Willian Serafim CRECI19806f CI-177461.

SERAFIM VENDE SOBRADO
Vila Dione, aprox 180m², 3 suites, mais depend, gar coberta pra 3 carros, semi mobiliado. R\$ 530.000. F: (45) 3035-2714/ 99922-7904 CRECI 19806f. CI-177434.

SERAFIM VENDE SOBRADO
Região do Porto Seguro de 114m², suite c/ hidro, 2 quartos, demais dependências. R\$ 375.000. F: (45) 3035-2714/ 99922-7904 CRECI 19806f. CI-177439.

SERAFIM VENDE SOBRADO
No Padovani medindo 141m², sendo 01 suite, 02 quartos com edícula nos fundos, por apenas R\$ 285.000. F: (45) 3035-2714/ 99922-7904 CRECI 19806f. CI-177455.

SOBRADO CENTRO
Excelente, ótima localização, seminovo, suite c/ banheiro, 2 qtos, 3 salas 1 com sacada, cozinha, lavanderia, garagem para dois carros, espaço para festas com churrasqueira, aquecimento a gás, semi mobiliado. R\$ 630.000. F: (45) 99966-4307. CI-177630.

V. MORETTI ALUGA
Casa p/ fins comercial ou residencial, Rua Curitiba, nº1241, Neva, 02 suites, 03 quartos, sala, cozinha, banheiro, área de serviço, com 02 edículas com 03 quartos, 02 cozinhas, 02 banheiros e 05 vagas de garagem R\$2.450,00 F: (45) 3322-1515 CRECI3149 J. CI-173118.

V. MORETTI ALUGA
Apto, Centro, Ed. Vitória Régia, Rua Pernambuco 308, suite máster com closet, 02 quartos, 02 salas, cozinha com móveis planejados, banheiro social, área de serviço c/ armários, dep. de empregada, 02 vagas de garagem R\$ 2.000 F: (45) 3322-1515 CRECI 3149 J. CI-173122.

V. MORETTI VENDE
CASA P/ FINS COMERCIAIS: Centro, aprox. 342,46m², terreno 550,25m², suite, 2 qtos, sala estar/jantar, 2 salas TV, 2 bwc, escrit, coz c/ armários, área de serviço, edícula c/ churrasq, gar coberta e 3 sem cobertura. R\$1.650.000 F: (45) 3322-1515 CRECI 3149 J. CI-173117.

VENDE OU TROCA
Casa em Santa Teresa, com 3 quartos, terreno de esquina por R\$180.000 F: (45) 3035-2714/ 9922-7904 CRECI 19806f. CI-177447.

VENDE-SE CASA
Localizada na R.Cristovão Colombo, 230, Pioneiros Catarinense. Terreno c/ 450 mts², com uma casa em alvenaria c/ 142m², toda em laje, com 3 qtos, uma suite, banheiro social e gar. para dois veículos. R\$ 480.000. Aceita-se contra proposta.F: (042) 3025-6204 ou (042) 99966-1155 CI-177342.

VENDE-SE CASA
Prox. a Fag Univel 1 quadra da Av. Brasil R\$55.000,00 parte paga e assumir dívida de R\$590,00 por mes a casa esta alugada tratar F:(45)98401-2530 CI-177512.

VENDO FAZENDA
de 80 alq. de frente a BR 277 região de Ibema, com 36 alq. mecanizado por apenas 1.300 sacas por alq., entrada mais 03 anos. F: (45) 99922-7904 CRECI 19806f CI-177433.

Ponto Comercial
CONTRATA-SE
Fazenda em Vera Cruz contrata trabalhador rural com experiência em lavoura e pecuária. F: (45) 3225-1168. CI-171109.

V. MORETTI ALUGA
Sala comercial para locação, aprox. 830m², na Avenida Brasil nº.8023-Centro, Cascavel. R\$ 15.000. F: (45) 3322-1515 CRECI 3149 J. CI-173113.

Terrenos

ÁREA 14 DE NOVEMBRO
4.633m², Rua Souza Naves Sul, após o viaduto Petrocon, ao lado da Met. Turmina, R\$ 950.000, aceito carro e parcelamento F: (45)9966-6699 CRECI 3999. CI-177471.

ESQUINA NA UNIOESTE
525m², murado, Rua Aleijadinho com Feitor, R\$ 290.000 F: (45) 3225-2540/ 9972-3834. gersonparanhos.com.br, CRECI 7297. CI-177432.

LOTE BARÃO R BRANCO
700m², 17,5x40, comercial, na Av. Barão do Rio Branco em frente a Sarolli, R\$ 1,280.000 c/ prop., ac. imóveis em Ctba c/ parte do pgtto F: (41) 99856-8535 / (41) 99885-3878 CI-176706.

REGIÃO CENTRAL
Terreno c/ 1050m² (25x42) Rua Vitória, 770 R\$ 1.350.000 F:(45) 99966-6699 CRECI 3999. CI-177472.

SERAFIM VENDE
Terreno no Veneza, ótima localização, acima do nível da rua, medindo 12x30. Por apenas R\$ 150.000. F: (45) 922-7904 CRECI 19806f. CI-177436.

SERAFIM VENDE
Meio lote no Coqueiral, 6x35, 3 quadras da Av Brasil. Por apenas R\$ 130.000. F: (45) 3035-2714/ 99922-7904/ 99936-4099 CRECI 19806f. Serafim. CI-177438.

SERAFIM VENDE
Meio Lotes no Verona, 13,8m de frente por 15m de fundo. Apenas R\$ 65.000. F: (45) 3035-2714/ 99922-7904 CRECI 19806f. CI-177441.

SERAFIM VENDE
Terreno, Santa Cruz, medindo 12x30, T.O. 60%, com casa de madeira em cima. R\$ 150.000. F: (45) 3035-2714/ 99922-7904 CRECI 19806f. CI-177452.

SERAFIM VENDE
No Florença, 79m²,01 suite,01 quarto, ótima localização, acima do nível da rua, 02 vagas de garagem. Por apenas R\$ 185.000. F: (45) 3035-2714/ 99922-7904. CRECI 19806f www.willianserafim.com.br CI-177435.

SERAFIM VENDE 10 ALQ
São Salvador, 8 alqueires mec., c/ benfeitoras, boa de água, 4km do asfalto. R\$ 1.200.000. F: (45) 3035-2714/ 99922-7904/ 99936-4099 CRECI 19806f. CI-177451.

SERAFIM VENDE 10 ALQ
São Salvador, 8 alqueires mec., c/ benfeitoras, boa de água, 4km do asfalto. R\$ 1.200.000. F: (45) 3035-2714/ 99922-7904/ 99936-4099 CRECI 19806f. CI-177460.

SERAFIM VENDE CASA
Região do Alto Alegre, com aprox. 80m², 01 suite, 02 qtos e grande sobra de terreno. R\$ 120.000. F: (45) 99922-7904 CRECI 19806f www.willianserafim.com.br CI-177458.

SERAFIM VENDE CHACAR
São Salvador, 2,1 alq., 700m do asfalto. Apenas R\$ 270.000. F: (45) 3035-2714/ 99936-4099 CRECI 19806f www.willianserafim.com.br CI-177440.

SERAFIM VENDE CHÁCAR
10.000m², 3 km do asfalto, ótima localização, sem benfeitorias. Por apenas R\$ 115.000. F: (45) 3035-2714/ 99922-7904/ 99936-4099 CRECI 19806f CI-177453.

SERAFIM VENDE CHÁCAR
2 alq., Santa Tereza, s/ benfeitorias, 7 km do asfalto. R\$ 250.000., aceita-se permutas. F: (45) 99922-7904 CRECI 19806f www.willianserafim.com.br CI-177454.

SERAFIM VENDE CHÁCAR
Aprox 7 alq. São Salvador, aprox 4,5 alq mec., muito bom de água. R\$ 750.000. F: (45) 3035-2714/ 99922-7904 CRECI 19806f. www.willianserafim.com.br CI-177437.

SERAFIM VENDE TERREN
Santa Cruz, 14 x24, acima do nível da rua. Apenas R\$ 180.000. F:(45)3035-2714/ 99936-4099 CRECI 19806f www.willianserafim.com.br CI-177450.

SERAFIM VENDE TERREN
No Alto Alegre, por apenas R\$ 135.000, área total de 154m² com 6,5m de frente, acima do nível da rua T.O. 60%. F: (45) 3035-2714/ 99922-7904 CRECI 19806f. CI-177444.

SERAFIM VENDE TERREN
02 terrenos juntos, no Siena, sendo esquina e sob esquina por apenas R\$ 110.000 a parte paga e mais parcelas com a loteadora. F: (45) 3035-2714/ 99936-4099 CRECI19806f www.willianserafim.com.br CI-177457.

TERRENO CANCELLI
(13x35), 455m2, Rua Alcir da Motta c/ Mal Floriano (preservação permanente) R\$150.000,00 aceito carros e parcelamento, tratar 99966-6699, c/creci 3999. CI-177475.

TERRENO JD PALMEIRAS
Rua Tarcillo Wagner, 59, c/ Hercílio Luz 550m², c/ casa de madeira, R\$330.000,00, vendo 50% do terreno,275m2 por R\$170.000,00, aceito carros e parcelamento, 99966-6699 CRECI 3999. CI-177473.

TERRENO NO COUNTRY
c/ 962m (17,50x55) Rua Rio Grande do Norte, entre as ruas 13 de Maio e Tiradentes, R\$ 750.000,00, aceita carros e parcelamento, 99966-6699 CRECI 3999. CI-177474.

TERRENO PERIOLLO
De esquina, 150m2, (10x15), Rua Horácio dos Reis c/ Toledo, R\$90.000,00, aceito carro e parcelamento, tratar 99966-6699 creci 3999. CI-177477.

TERRENO SANTO ONOFRE
Rua Tupinambás, divisa com o Santa Cruz, 270 m2, (10x27), (preservação permanente),R\$ 90.000,00 tratar 99966-6699, creci 3999. CI-177476.

VENDO TERRENO
Jad. Oliveira, Rua Visc. de Guarapuava, ao lado da Kopp Brindes, (12x55), 660m² R\$660.000, F:(45) 99966-6699 CRECI 3999. CI-177467.

VENDO TERRENO
Jot.Rio Branco(Braz Madeira),com 360m², Rua Rio Bonito R 108.000,00 ou meio lote por R\$ 55.000, F:(45) 99966-6699 CRECI 3999. CI-177466.

Imóveis Diversos

ALMEIDA IMOVEIS
Vendo Terrenos no condomínio Colina do Lago R\$ 70.000,00 com projetos aprovados para casas e sobrados F:(45) 3035-1468/999105-2161 CRECI J4856 CI-177297.

Empregos

CONTRATA - SE
Auxiliar de Produção - Masculino, acima de 18 anos, com disponibilidade de horários, sábados e domingos. Interessados comparecer a Rua Benjamin Constant, 559 - Pq São Paulo, com curriculum e carteira de trabalho F:(45) 3038-7975 CI-177513.

CONTRATA-SE
Mecânico de automoveis com experiência em linha leve - F:(45) 3223-1515 CI-177185.

Diversos

ACABO COM TUDO
Controle de pragas urbanas, baratas, ratos, pulgas, formigas, aranhas, prevenção contra mosquito da dengue, orçamento sem compromisso. Garantia comprovada. F. 3222-9319 Whatsapp 45 99929-2068 c/ Nelson CI-176522.

AGORA NO PARANÁ
Brasil Sul Investigações, contato Ragnar F: (45) 99970-5114 CI-177011.

BARRACÕES PRÉ-MOLDADO
Procuo parceria com empresas competentes que fabriquem e montem 17 galpões na Região do Campos Gerais F: (42) 99917-7905 CI-177308.

CASA DE MASSAGEM
É com nossas mãos que passamos o amor do nosso trabalho. Atendimento c/ serviço de massagem de acordo com sua necessidade. F: (45)99862-9842 (whatsapp). CI-177267.

MASSAGEM
Estimulante, estresse, cansaço, relaxamento corporal e tantrica c/ sala climatizada central. Só c/ agendamento, melhor preço e qualidade no atendimento. F: (45) 99819-3352 CI-177079.

MASSAGEM RELAXANTE
Relaxante, dores musculares e algo mais, ambiente climatizado. F: (45) 99802-3076 CI-177238.

MASSAGEM RELAXANTE
Para stress, cansaço, dores musculares, atendimento em ambiente climatizado, com horário marcado. F: (45) 99954-1505 CI-177554.

PARE DE SOFRER
Trago quem você ama, rindo ou chorando em 3 dias, para sempre aos seus pés, faz e desfaz todos os tipos de trabalho. F: (43) 3344-4566/ (43) 98456-3291(whatsapp)/ (45) 99909-3154. CI-176830.

ÚNICO NO BRASIL
Trago quem você ama, gamado e amarrado em você pra sempre! Sigilo absoluto. F: (43) 3322-6735/ 3322-8065/ 98456-3291(watsapp)/ 99911-5862/ (45) 99909-3154. CI-176829.

CILINDROS NATIONAL
CASCATEL Fone: (45) 3222-8105

SERVIÇOS:

- Teste de Cilindro de Alta Pressão
- Teste de Compressores
- Teste de Caldeira
- Teste de Estanqueidade
- Teste de NR 13
- Teste de Mangueiras de Hidrante
- Teste de Cilindro de Mergulho
- Teste com Ultrassom

www.cilindrosascavel.com / cilindros.ascavel@gmail.com
Rua Padre Anchieta, 1002 Parque São Paulo CEP 85803-740
Cascavel/PR Fone: (45) 3038-8106

Lava Car Pingo D'Água
3223-6699

Especializado em HIGIENIZAÇÃO A SECO
A partir de R\$ 129,00

Há 15 anos cuidando do seu veículo

- Teto • Cintos • Painel • Estepe • Porta-Malas • Forro de porta
- Bancos • Tapetes • Carpete • Embalço dos Bancos

espetoflex
Espeto giratório a pilha Cascavel

TIM (45) 9988-3377 Vivo (45) 9125-3377
www.espetoflexascavel.com.br
Rua Vitória, 770 - Cascavel www.lavacarpingodagua.com.br

SINDEPOSPETRO
SINDICATO DOS EMPREGADOS EM POSTOS DE SERVIÇOS DE COMBUSTÍVEIS, DERIVADOS DE PETRÓLEO E DE LOJAS DE CONVENIÊNCIAS DE CASCAVEL E REGIÃO.

EDITAL DE CONVOCAÇÃO

SINDEPOSPETRO - SINDICATO DOS EMPREGADOS EM POSTOS DE SERVIÇOS DE COMBUSTÍVEIS, DERIVADOS DE PETRÓLEO E DE LOJAS DE CONVENIÊNCIAS DE CASCAVEL E REGIÃO, por seu Presidente ao final assinado, devidamente autorizado pela Diretoria Administrativa, através do presente edital, vem, convocar eleições para a Diretoria Administrativa, Conselho Fiscal e Delegados Representantes junto à Federação, tanto para os membros efetivos como os suplentes, nos seguintes termos: As eleições se realizarão nos dias 30 e 31 de agosto de 2017, das 09:00 (nove) às 17:00 (dezesseis) horas, sendo que haverá 01 (uma) urna fixa na sede do sindicato (urna nº. 01), 02 (duas) urnas itinerantes na cidade de Cascavel (urnas nº. 02 e 03), 01 (uma) urna itinerante para as cidades de Corbélia, Bragança, Anahy, Cafelândia, Ubitatã, Campina da Lagoa, Laranjeiras do Sul, Rio Bonito do Iguacu, Guarapuava, Ibema e Canduvas (urna nº. 04), 01 (uma) urna itinerante para as cidades de Toledo, Marechal Cândido Rondon, Guaíra, Terra Roxa, Palotina, Assis Chateaubriand e Nova Aurora (urna nº. 05), 01 (uma) urna itinerante para as cidades de Capão Leão, Marquês, Lindoeste, Santa Tereza do Oeste, Coxima, Santa Helena e Vera Cruz do Oeste (urna nº. 06), 01 (uma) urna itinerante para as cidades de Quedas do Iguaçu, São Jorge do Oeste, Dois Vizinhos, Cruzeiro do Iguaçu, São João, Saudades do Iguaçu, Sulina, Chopinzinho e Coronel Vivida (urna nº.07), 01 (uma) urna itinerante para a cidade de Francisco Beltrão, Marreleiro e Marifimópolis (urna nº. 08) e 01 (uma) urna itinerante para as cidades de Pato Branco, Maripolis e Vitorino (urna nº. 09). O registro de chapas deverá ser efetuado no prazo de 05 (cinco) dias, contados a partir da publicação inclusiva, do aviso resumido do presente edital, na sede do sindicato (endereço acima timbrado), no horário das 13:00 às 19:00 horas, inclusive no dia 30/07/2017. Não havendo quorum em primeiro escrutínio, as eleições serão realizadas em segundo escrutínio no dia 05 (cinco) de setembro de 2017, e em terceiro escrutínio no dia 13 de setembro de 2017, no mesmo horário e local designado para o primeiro escrutínio. Havendo empate entre as chapas mais votadas, será realizada nova eleição dia 20 de setembro de 2017, nos mesmos horários e obediência os números de urnas indicados para o primeiro escrutínio.

Para que surta os efeitos legais devidos, firma o presente.

Cascavel, 28 de julho de 2017.

Antonio Vieira Martins
Presidente.

CI1178315-E17

PODER JUDICIÁRIO DO ESTADO DO PARANÁ COMARCA DE MARECHAL CÂNDIDO RONDON. VARA CÍVEL DE MARECHAL CÂNDIDO RONDON - PROJUDI DE CITAÇÃO DOS EXECUTADOS: REALIZE CONSTRUTORA LTDA ME- CNPJ nº 11.555.048/0001-82 e RAIMUNDO ALVES DE SOUZA, CPF nº 659.190.179-53, com prazo de 20 (vinte dias), Edital de citação dos Executados, REALIZE CONSTRUTORA LTDA ME e RAIMUNDO ALVES DE SOUZA, atualmente em lugar incerto, para que, no prazo de 03 (três) dias, pague(m) o débito exequendo, acrescido das demais cominações legais, sob pena de não o fazendo, ser(em) penhorado(s) o(s) bem(s) indicado(s) pelo(a) os) Exequente na inicial e para opor embargos, no prazo de 15(quinze) dias. Para a hipótese de pronto pagamento, fixados os honorários em 10% (dez por cento) OBSERVAÇÃO: do valor da dívida (art. 652-A do CPC), os quais serão reduzidos pela metade na hipótese de o executado efetuar o pagamento integral em 3(três) dias, como preceitua o parágrafo único do mesmo artigo. No prazo para embargos, reconhecendo o crédito exequendo e comprovando o depósito de 30% (trinta por cento) do valor em execução, inclusive custas e honorários de advogados, poderá o(a) executado(a) (s) requerer(em) seja admitido a pagar o restante em até 06 (seis) parcelas mensais, acrescidas de correção monetária e juros de 1% (um por cento) do mês (art. 745-A do CPC). TÍTULO: Cédula de Crédito Bancário nº 351/6566739 PROCESSO: AUTOS N.º 0004028-91.2013.8.16.0112 DE EXECUÇÃO DE TÍTULO EXTRAJUDICIAL em que é Exequente: BANCO BRADESCO S/A e Executado: RAIMUNDO ALVES DE SOUZA e REALIZE CONSTRUTORA LTDA ME. VALOR DA EXECUÇÃO: R\$ 16.479,84 (dezesseis mil, quatrocentos e setenta e nove reais e oitenta e quatro centavos), acrescida das cominações legais. PRAZO DO EDITAL: 20 (vinte) dias. Marechal Cândido Rondon, Estado do Paraná, aos seis dias do mês de julho do ano dois mil e dezessete. Eu, Cristiane Queiroz Fischer, Auxiliar Juramentada, o digitei e subscrevi. OBSERVAÇÃO: Este processo tramita de forma virtual, através do sistema eletrônico PROJUDI, cujo endereço na web é <https://portal.tpr.jus.br/projudi/>. LUIZ FERNANDO MONTINI, Juiz de Direito. documento assinado digitalmente

CI1178317-E17

VIVA COM ATITUDES POSITIVAS E SEJA MAIS FELIZ!

Palestra

- ➔ *O Poder do Pensamento Positivo*
- ➔ *Viva Melhor com Otimismo*
- ➔ *Como Desenvolver sua Inteligência Emocional*
- ➔ *A Importância da Motivação para Superação*
- ➔ *O Autoconceito e Autoimagem de Sucesso*
- ➔ *Visão Positiva do Futuro*



Palestrante: Roberto de Oliveira

- Graduado em Ciências Humanas - UNISUL/SC
- Especialista em Saúde Coletiva - ULBRA/RS
- Trainer Advanced em Programação Neurolinguística - SNPL/EUA
- Coaching Personal & Executive e Escritor.

www.probertodeoliveira.com.br

Local: UNIPAR (Anfiteatro)

Data: 08 de Agosto de 2017

Horário: 19:30 às 21:30

Investimento: R\$ 30,00

Ingressos

Sapato Show - Tv. Cristo Rei, 137 e Av Brasil, 5472

Mag Modas - Rua JK, 1215

Contato: (45) 99985-8574



Curta nossa Fan Page e compartilhe as novidades.

Fique por dentro dos lançamentos do mercado imobiliário, com conteúdos sempre atualizados.



APARTAMENTOS EM CONSTRUÇÃO

= ED. ELEGANCE. APTOS - Rua Dom Pedro II esq. Mato Grosso - CENTRO. - R1 - 16.347 - 2013 (02 APTº POR ANDAR). Com (240,02 M² 02 vagas de garagem) - 01 suíte, 02 quartos, bwc social, sala p/2 ambientes c/, churrasqueira, lavabo, cozinha, área de serviço, bwc, área comum com piscina, salão de festa com espaço gourmet, Hall decorado, cameras segurança, medidor água individual poço artesiano. (LANÇAMENTO).

= ED. PRIVILEGE. APTOS 5º ANDAR - Rua Mato Grosso - CENTRO. - R1 - 062.178-2010

(02 APTº POR ANDAR). Com (294,31 M² 02 vagas de garagem). 01 suíte máster, closet, 02 suítes, sala estar / jantar / espaço gourmet, sacada, lavabo, cozinha, lavanderia, dep. de empregada - Área comum c/ piscina adulto, piscina infantil, deck, Play Ground, fitness, sauna mini-quadra, salão de festas, cozinha gourmet, churrasqueira, sala de jogos, bicicletário.

= ED. SPLENDORE. APTOS - Rua Pedro Ivo - CENTRO. - R1 - 75.770 - 2012

(04 APTº POR ANDAR). Com (154,488 M² 02 vagas de garagem) - 01 suíte, 02 quartos, Bwc social, sala p/2 ambientes c/ churrasqueira, cozinha, lavanderia. Área comum Hall decorado, salão de festa c/ cozinha, sala de jogos, piscina c/ deck, churrasqueira, poço artesiano.

= ED. ABSOLUTE. APTOS - Rua Carlos de Carvalho - CENTRO. - R1 - 79.563-2014

(06 APTº POR ANDAR) - (DUAS OPÇÕES DE PLANTAS). 02 quartos, Bwc social, sala / cozinha / lavanderia. vaga de garagem. Área comum Hall decorado, 03 elevadores, salões de festa, churrasqueira e outros atrativos. EXCELENTE LOCALIZAÇÃO.

APARTAMENTOS

= ED. CONTEMPORANEU. APTO 101- R. Carlos de Carvalho, 3480 esq. -CENTRO.

Com 284,702M². 01 suíte, 02 quartos, bwc social, sala p/ 2 ambientes c/ espaço Gourmet, com terraço, lavabo, cozinha, lavanderia, 02 vagas de garagem. depósito.

= ED. CONTEMPORANEU. APTO 102- R. Carlos de Carvalho, 3480 esq. -CENTRO.

Com 337,989M². 01 suíte, 02 quartos, bwc social, sala p/ 2 ambientes c/ espaço Gourmet, com terraço, lavabo, cozinha, lavanderia, 02 vagas de garagem. depósito.

= ED. CONTEMPORANEU. APTO 201- R. Carlos de Carvalho, 3480 esq. -CENTRO.

Com 241,699M². 01 suíte, 02 quartos, bwc social, sala p/2 ambientes c/ espaço Gourmet, balcony, lavabo, cozinha, lavanderia, 02 vagas de garagem. depósito.

= ED. INFINITY. APTOS - Rua Mato Grosso - CENTRO.

Com 164,271M². 01 suíte, 02 quartos, Bwc social, sala p/ 2 ambientes c/ churrasqueira, cozinha, lavanderia. 02 vagas de garagem.

= ED. COUNTRY VILLE RESIDENCE. APTOS - R. Jorge Samways. - FOZ DO IGUAÇU - R2 -6012 -1998
Com 425,312M², c/ 03 vagas de garagem

= ED. PORTO GENOVA. APTO 500 -Av.Visconde de Guarapuava, 4629 -CURITIBA-PR.

Com 602,02 M². 01 suíte máster (closets e bwcs feminino/ masculino), 02 suítes, terraço, rouparia, home Office, área social ampla c/ hall(galeria), sala jantar, cristaleira, living integrado ao estar íntimo/ jardim de inverno, lavabo, copa c/ estar, churrasqueira (individual, cozinha espaçosa, lavanderia c/ quarto de secagem e varal, 02 dep. de empregada, 04 vagas de garagem, depósitos

= ED. GEMINI II. APTO 15º ANDAR- Rua São Paulo, 789 - CENTRO.

Com 240,02 M². 01 suíte máster, 02 quartos, Bwc social, sala p/ 2 ambientes c/ sacada, sala jantar, sala c/ sacada e churrasqueira, cozinha, lavanderia, dep. de empregada, 02 vagas de garagem. R\$ 800.000,00.

= ED. PRIVILEGE I. APTO 1102 - Rua Mato Grosso, 2687 - CENTRO.

Com 304,14M². 01 suíte máster c/ closet, 02 suítes, sala p/ 3 ambientes c/ sacada e Churrasqueira / pia, lavabo, cozinha, lavanderia - dep. de empregada, 02 vagas de garagem.

= ED. AÇORES. APTO 902 - Rua Visconde de Guarapuava - CENTRO.

Com 286,02 M². 03 suítes (mobiiladas), sala TV / estar / jantar, lavabo, sacada c/ churrasqueira, cozinha e lavanderia (mobiiladas), dep. de empregada (mobiilada), 03 vagas de garagem. R\$1.250.000,00.

= ED. METROPOLIS. APTO 7º ANDAR - Av. Atlântica, 770- BALNEÁRIO CAMBORIÚ

Com M² 494,87. 01 suíte máster c/ closet, 02 suítes c/ closets, sala p/ 02 ambientes c/ sacada, sala jantar espaço gourmet, lavabo, cozinha, lavanderia, dep. de empregada, 04 vagas de garagem. (DECORADO - MOBILIADO "MÓVEIS SIERRA").

= ED. RESID. BARONI - Rua Érico Veríssimo - ALTO ALEGRE. Aptos com 119,297M². 01 suíte, 01 quartos, Bwc social, sala p/2 ambientes, cozinha, lavanderia. 01 vaga de garagem. Aptos térreos com 139,527M² c/ terraço e churrasqueira. (Tem opção de compra de mais 01 vaga de garagem)

= ED. FOREST PARK RESIDENCE. APTO 804 BL II- Rua Jerusalem, 120 - JD. LAGO - LONDRINA - PR. Com 127,57M². 01 suíte, 02 quartos, sala p/ 02 ambientes c/ sacada, cozinha, lavanderia, 01 vaga de garagem. R\$320.000,00. (TROCA POR IMÓVEL EM CASCAVEL)

= ED. GERALDO MARQUES SARAIVA - (COBERTURA DUPLEX - MOBILIADO). Rua Mato Grosso, 1789 - CENTRO. Com 366,39M². 01 suíte c/ closet/ sauna, escritório, salão de jogos, Bwc social, sala jantar, cozinha, lavanderia, salão de festa amplo, 04 vagas de garagem. R\$1.800.000,00.

= ED. GRAND VILLE. APTO 601- Rua Minas Gerais, 2287 - CENTRO. Com 183,45M². 01 suíte máster, 02 quartos, Bwc social, sala p/ 2 ambientes c/ sacada e churrasqueira, cozinha, lavanderia, dep. de empregada, 02 vagas de garagem. R\$500.000,00.

= ED. RESID. FAMILLY. APTO 13 BLOCO 01 - Rua Osvaldo Cruz, 2992 - CENTRO. Com 80,02 M². 01 suíte c/ hidro, 01 quarto, Bwc social, sala p/ 02 ambientes, cozinha, lavanderia, 01 vaga de garagem. R\$250.000,00.

= ED. RESID. FAMILLY. APTO 13 BLOCO 02 - Rua Osvaldo Cruz, 2992 - CENTRO. Com 80,02 M². 03 quartos, Bwc social, sala p/ 02 ambientes, cozinha, lavanderia, 01 vaga de garagem. R\$250.000,00.

= ED. RESID. FAMILLY. APTO 22 BLOCO 04 - Rua Osvaldo Cruz, 2992 - CENTRO. Com 80,02 M². 03 quartos, Bwc social, sala p/ 02 ambientes, cozinha, lavanderia, 01 vaga de garagem. R\$250.000,00.

= ED. TORRE DE LYONI. APTO 6º ANDAR- Rua Recife, 1042 - CENTRO. Com 115,02 M². 01 suíte, 02 quartos, Bwc social, sala p/ 2 ambientes c/ sacada (fechada), cozinha, lavanderia, 01 vaga de garagem. (tela nas janelas - gesso - pisos laminados e porcelanato - portas laqueadas). R\$ 350.000,00

= ED. RESID. OESTE. APTO 31 BLOCO 03 - Rua Das Palmeiras, 1.090 - JD. COQUEIRAL Com 80,03M². 03 quartos, Bwc social, sala p/02 ambientes, cozinha, lavanderia.

= ED. WAY POINT. APTO 9º ANDAR - Rua Recife, 1.000 - CENTRO. Com 204,02 M². 01 suíte máster, 03 quartos, Bwc social, sala p/ 02 ambientes c/ sacada churrasqueira / pia, lavabo, cozinha, lavanderia, bwc de serviço, 02 vagas de garagem. (Ficam armários cozinha, lavanderia e bwc - Box Blindex)

= ED. IMPERATRIZ. APTO - Rua Olavo Bilac, 1319 - CENTRO. Com 257,02 M². 01 suíte máster, 03 quartos, Bwc social, sala p/ 3 ambientes c/ sacada fechada, Blindex, lavabo, cozinha, lavanderia, dep. de empregada, depósito, 02 vagas de garagem. (APTO MOBILIADO- AR SPLIT - PISO LAMINADO E GRANITO). R\$850.000,00.

= ED. CASA BELLA. APTO 302 (DUPLEX)- R. Mato Grosso, 2002-CENTRO. Com 274,02 M². 01 suíte c/ sacada (fechada blindex), 02 quartos, bwc social, sala Tv sala p/2 ambientes c/ sacada (fechada blindex), lavabo, cozinha c/ armários, lavanderia, dep. de empregada, 02 vagas de garagem.

= ED. MONTE CASTELO. APTO 1202 - Rua São Paulo, 921 - CENTRO. Com 180,02 M². 01 suíte, 02 quartos, Bwc social, sala p/2 ambientes c/ sacada, cozinha, lavanderia, dep. de empregada, 01 vaga de garagem. R\$550.000,00.

= ED. LUCIANA. APTO 22- Rua Souza Naves - CENTRO. Com 141,85 M². 03 quartos, Bwc social, sala estar, sala jantar, cozinha, lavanderia, dep. de empregada, 01 vaga de garagem, depósito. R\$240.000,00.

= ED. CURITIBA RESIDENCE. APTO 605 - Rua Curitiba, 1591 - NEVA Com 142,79M². 01 suíte, 02 quartos, Bwc social, sala p/02 ambientes sacada Gourmet, cozinha, área de serviço, 02 vagas de garagem. R\$406.951,50.

= ED. ISLA BELIZE. APTO 701 - Rua Belo Horizonte, 1758 - NEVA Com 170,33M². 01 suíte, 02 quartos, Bwc social, sala p/ 02 ambientes c/ sacada e churrasqueira / pia, cozinha, área de serviço, 02 vagas de garagem. R\$442.858,00.

= ED. GEMINI I. APTO 15º ANDAR- Rua São Paulo, 769 - CENTRO. Com 264,02 M². 01 suíte máster, 01 suíte, 02 quartos, Bwc social, sala p/ 2 ambientes c/ sacada, lavabo, sala jantar c/ sacada e churrasqueira, cozinha, lavanderia, dep. de empregada, 02 vagas de garagem. R\$1.150.000,00.

= ED. PREMIER. APTO 7º ANDAR - Rua Mato Grosso - CENTRO. Com 276,1087m². 01 suíte máster, 01 suíte, 01 quarto, Bwc social, sala estar, sala jantar c/ sacada e churrasqueira, lavabo, copa, cozinha, lavanderia, Bwc de empregada, 03 vagas de garagem. (armários na suíte master, quarto, cozinha e lavanderia - sala c/ estante - copa c/ painel - bwc c/ armários e Box).

= ED. SHERATHON, APTO 52 - Rua Rio de Janeiro, 1626 - CENTRO. Com 100,23M². 03 quartos, Bwc social, sala estar / jantar c/ sacada, cozinha, lavanderia. 01 vaga de garagem. R\$280.000,00

= ED. RESID. BREMER. APTO 12 BLOCO A - Rua PIO XII - NEVA Com 114,02 M². 01 suíte, 02 quartos, Bwc social, sala p/02 ambiente, cozinha, lavanderia, 01 vaga de garagem. R\$199.000,00.

= ED. MONTE REAL. APTO 22 - 2º ANDAR - Rua Castro Alves, 2215 - CENTRO. Com 176,866m². 01 suíte c/ hidro (mobiilada), 02 quartos (um mobiilado), Bwc social, sala p/ 02 ambientes, sacada fechada/ janela (Blindex), cozinha (mobiilada). Geteins/ fogão e maquina lav. louça, lavanderia (mobiilada), dep. de empregada, 01 vaga de garagem. (02 ap. ar condicionados - bwc c/ Box e armários - pisos laminado e porcelanato).

= ED. LAGOA DA PAMPULHA. APTO 602- Rua Belo Horizonte, 1215 - CENTRO. Com 167,02 M². 01 suíte, 02 quartos, Bwc social, sala p/2 ambientes c/ sacada e churrasqueira / pia, cozinha e lavanderia (mobiiladas), 02 vagas de garagem. R\$600.000,00.

= ED. TORRE DE LYON II. APTO 602 ANDAR- Rua Recife, 1042 - CENTRO. Com 115,02 M². 01 suíte, 02 quartos, Bwc social, sala p/2 ambientes c/ sacada, cozinha, lavanderia, 01 vaga de garagem. (estante / painel na sala, armário suíte, escrivaninha no quarto, armários na cozinha e lavanderia - Bwc c/ armário e Box - piso laminado) R\$350.000,00.

= ED. BRISTOL. APTO 91 - Rua Paraná, 2465 -CENTRO Com 130,0866M². 01 suíte, 02 quartos, Bwc social, sala p/ 02 ambiente c/ sacada, cozinha, lavanderia, 01 vaga de garagem, (MOBILIADO). R\$400.000,00.

RESIDENCIAL GREEN TOWN

= CONDOMINIO COM 13 SOBRADOS - Rua Erva Mate, 318. RECANTO TROPICAL - R1 51.737- 2013.

Com 128,23M². 01 suíte, 02 quartos, bwc social, sala p/ 2 ambientes, lavabo, sala jantar / cozinha - área de serviço.

RESIDÊNCIAS

= RESID. ALVENARIA - Marina Doce Vida - BOA VISTA DA APª. Com 260,02 M², Lote c/ 2.058,04M². 02 suítes, 01 quarto, Bwc social, sala estar, sala TV, sala jantar, cozinha c/ armários, lavanderia, dep. de empregada, varanda grande c/ churrasqueira garagem p/ 2 carros coberta, (piscina). R\$1.250.000,00.

= RESID. MISTA - Rua Souza Naves, 2515 - PARQUE SÃO PAULO. Lote nº0022, Quadra nº 001, com 455,02 M². R\$ 550.000,00.

= SOBRADO - Praça Padre Cassimiro Chichon - JD. MARIA LUIZA. Com c/ 355,02 M². Lote c/ 455,02 m² - 01 suíte máster, 03 suítes, 01 quarto c/ sacada - rouparia, sala estar, sala jantar, lavabo, espaço gourmet - cozinha, lavanderia, sauna - dep. de empregada, garagem p/ 03 carros. (ficam todos os móveis fixos - depósito - poço de luz - piscina aquecida - alarme - portão eletrônico - cerca elétrica - poço semi artesiano).

= RESID. ALVENARIA (MOBILIADA) - Marina Doce Vida I - BOA

VISTA DA APª. Com 692,62M². Lote c/ 5.833,02 M². 01 suíte máster, 06 suítes, sala íntima / TV, sala p/ 04 ambientes, cozinha, lavanderia, dep. de empregada, varanda c/ churrasqueira, sala de jogos - garagem p/ 2 carros, (ar condicionado - piscina - depósito - pomar -)

= SOBRADO - Rua Estanislau Cidral, 246 - ALTO ALEGRE. Com c/ 141,10M² - Lote c/ 140,90M². 01 suíte c/ closet e varanda, 002 quartos, Bwc social, jardim de inverno, sala estar, sala jantar, lavabo, cozinha, área de serviço, churrasqueira, garagem p/ 2 carros (01 coberta). R\$390.000,00.

= SOBRADO - Rua Terra Roxa, 1329 - REGIÃO DO LAGO I. Com c/ 422,02 M². Lote c/ 511,4,02 m² - 01 suíte máster, 02 suítes simples (uma c/ sacada), sala estar / TV /jantar (estar c/ mobília), lavabo, cozinha e lavanderia (mobiiladas), salão de festas (grande) c/ churrasqueira, Piscina aquecida, Spa, Academia, garagem p/ 04 carros (duas cobertas). R\$1.750.000,00.

=SOBRADO - Rua Pernambuco, 2269 esq. c/ Flamboyant - CENTRO. Com c/ 128,02 M² - Lote c/ ,02 M². 01 suíte c/ hidro, 02 quartos, Bwc social, 02 sacadas, sala, estar / Tv, lavabo, adega, cozinha, lavanderia, garagem p/ 02 carros c/ churrasqueira. (ficam todos os móveis fixos e ar-condicionado) . R\$550.000,00.

= SOBRADO - Rua Cipreste, 637 - CONDOMINIO PORTAL DO VALE. Com c/ 327,85M² - Lote c/ 2.057,58M². 01 suíte master c/ sacada e clouse, 02 quartos (um c/ sacada), bwc social, sala estar, lavabo, escritório, Home Theater, sala jantar, cozinha e área de serviço (planejadas), Bwc serviço, = EDICULA com espaço Gourmet / churrasqueira, garagem p/ 02 carros, depósito. R\$3.100.000,00

= SOBRADO (TRES NIVEIS) - Rua Visconde do Rio Branco, 1725 - NEVA. Com c/ 360,02 M². Lote c/ 595,02 m² - 01 suíte máster c/ varanda, 02 demi suítes, 01 quarto, bwc social, sala c/ lareira (gás lenha), sala estar, escritório, Bwc, sala tv, sala jantar c/ varanda churrasqueira / forno pizza e cascata, cozinha e lavanderia, garagem p/ 02 carros. (piscina fibra 9x3,5), cerca elétrica, portão eletrônico, sistema de captação de água, câmeras). R\$1.800.000,00.

= RESID. MISTA - Rua Salgado Filho, 1869 - CENTRO. Com c/ 375,51M² - Lote c/ 1.100,02 M². 01 suíte, 03 quartos, Bwc social, sala p/ 02 ambientes, sala Tv, escritório, sala jantar, cozinha, lavanderia, dep. de empregada, garagem, depósito. R\$1.800.000,00.

= SOBRADO - Estrada Pecheck - Marina Doce Vida (Divisa com a Planar / Marinas Comercial) - BOA VISTA DA APª. Com 250,02 M², Lote c/ 3.000,02 M². 01 suíte, 03 quartos, Bwc social, sala estar / TV / jogos / jantar, lavabo, cozinha, lavanderia, garagem p/ 2 carros, (móveis fixos - lareira - poço artesiano com água 8,75 PH). R\$700.000,00.

= RESID. ALVENARIA - Rua Arquitetura, 478 - JD. UNIVERSITÁRIO. Com c/ 230,02 M² - Lote c/ 468,02 M². 01 suíte, 02 quartos, Bwc social, sala p/ 02 ambientes, cozinha, lavanderia, garagem p/ 3 carros, (01 coberta) = EDICULA (móveis na suíte, sala e cozinha planejada - com sobra de terreno). (ACEITA APARTAMENTO ATÉ R\$200.000,00 COMO PARTE DE PGTO). R\$ 600.000,00

SOBRADO - Rua Afonso Pena, 2630 (EM COND. COM 04 SOBRADOS) - CENTRO. Com c/ 226,34M² - Lote c/ 389,153M². 01 suíte c/ sacada, 02 quartos c/ sacadas, Bwc social sala TV / jantar, lavabo, escritório, cozinha, lavanderia, dep. de empregada, despensa, depósito, churrasqueira, garagem p/ 2 carros, (ficam móveis sob medida - ar condicionado, cortinas - Cond. com piscina - cerca elétrica - portão eletrônico - câmaras). R\$900.000,00.

IMÓVEL COMERCIAL OU RESIDENCIAL

= IMÓVEL. ALVENARIA - Rua Uruguai, 969 - ALTO ALEGRE. Com 283,59M², Lote c/ 690,02 M². (01 Sala ampla p/ recepção com 02 banheiros, amplo corredor de acesso para as 08 salas (de vários tamanhos), banheiro, sob solo garagem).

CONDOMÍNIO HORIZONTAL

= COND. RESID. MARINA DOCE VIDA II: (LANÇAMENTO) TERRENOS individuais na beira do lago de Salto Caxias; perfeito p/ pratica de esportes náutico; com infra-estrutura completa. Rua pavimentada, esgoto, iluminação, telefone, quadra de esporte, garagem para barcos, água natural.

TERRENOS

= TERRENO - Rua Antonio Mattei - JD. PIOVESAN. Lote nº 13, Quadra nº 10. Com 301,02 M². R\$150.000,00.

= TERRENO - COND. LAGO DOURADO. Lote nº 17. Quadra nº 01 Com 1.000,02 M². R\$890.000,00.

= TERRENO - COND. RESID. GRAMADO II - SÃO CRISTÓVÃO. Lote nº 11. Quadra nº 08 Com 459,56M².

= TERRENO - Av. Brasil - JD. SANTO ONOFRE. Lote nº 03, Quadra nº 24. Com 360,02 M². R\$300.000,00.

= TERRENO - COND. RESID. GOLDE GARDE - REGIÃO DO LAGO. Lote nº 10. Quadra nº 04 Com 740,02 M².

= TERRENO - COND. RESID. GOLDE GARDE - REGIÃO DO LAGO. Lote nº 14. Quadra nº 05 Com 740,02 M².

= TERRENO - Rua Pio XII esq. R Cassiano J. Fernandes - JD. PIO XII, NEVA. Lote nº 15-A, Quadra nº 05. Com 1.025,3600m².

= TERRENO - COND. MARINAS DOCE VIDA I - Boa Vista da Aparecida. Lote nº 30. Com 1.100,02 M². R\$180.000,00.

= TERRENO - COND. RESID. TREVISÓ. Lote nº 07. Quadra nº 06 Com 600,02 M².



Gaucha
imobiliária **VENDAS**

FONE: 3225-1233 / 99933-9105 FAX: 3333-8316

RUA PERNAMBUCO, 54 - CENTRO

e-mail: contato@imobiliariagaucha.com.br /
www.imobiliariagaucha.com.br

CASAS, SOBRADOS e APARTAMENTOS

SOBRADO COM 333,00M²

Rua Goiás, Vila Simone, com 01 suíte master, 02 quartos, sala de jantar, sala de estar, escritório, bwc, copa, cozinha, lavabo, sacada, área de serviço, 04 vagas de garagem, aquecimento solar, churrasqueira, salão de festas, semi-mobiliado. R\$ 1.250.000,00, aceita imóvel em Toledo

SOBRADO COM 397M²

Rua Machado de Assis, Região do Lago I, 01 suíte master, 02 suítes, sala de jantar/estar, sala de TV, escritório, bwc, copa, cozinha, lavabo, 03 sacadas, área de serviço, 06 vagas de garagem, aquecimento, churrasqueira, depósito, piscina, salão de festas. valor CONSULTE-NOS

02 CASAS

Rua Presidente Bernardes nº898, casa frente com 90,00m² em alvenaria com 03 quartos, sala estar, bwc, copa, cozinha, área de serviço, casa dos fundos com 100,00m² em madeira com 03 quartos, sala, cozinha bwc, lavanderia. R\$ 500.000,00

CASA COM 420,28M²

Rua PE. Casemiro Cichom, Jd. Maria Luiza, 01 suíte master, 01 suíte, 02 quartos, sala de jantar/ estar, sala de tv, copa, cozinha, lavabo, dep. empregada, área de serviço, 06 vagas de garagem, aquecimento, churrasqueira, piscina, salão de festas, semi-mobiliada, valor (consulte-nos)

SOBRADO CONDOMINIO VELMONT

Com 162,66m², rua visconde do Rio Branco, centro, com 01 suíte, 02 quartos, sala de jantar/ estar, bwc, cozinha, lavabo, sacada, área de serviço, 02 vagas de garagem, aquecimento, churrasqueira, salão de festas. R\$ 520.000,00

CASA COM 200,00M²

Rua Hilário Zardim, Jardim Vitória, com suíte máster, 02 quartos, sala de jantar/estar, bwc, copa, cozinha, lavabo, área de serviço, 03 vagas de garagem, aquecimento, churrasqueiro, semi-mobiliado. R\$ 1.300.000,00

SOBRADO RUA SIBIPIRUNA

Jd. Tropical, 01 suíte máster, 02 quartos, sala de jantar/estar, sala de TV, escritório, copa, cozinha, lavabo, área de serviço, 03 vagas de garagem, aquecimento, churrasqueira, depósito, piscina, semi-mobiliado. R\$ 850.000,00

SOBRADO

Rua Voluntários da Pátria, Country, com 119,00m², 01 suíte, 02 quartos, sala de jantar/estar, sala de TV privativa (andar superior) bwc, cozinha, sacada, área de serviço, 02 vagas de garagem. R\$ 530.000,00

SOBRADO

Rua Presidente Bernardes, com 350,00m², 01 suíte máster, 03 quartos, sala de jantar, sala de estar, sala de TV, escritório, copa, cozinha, lavabo, sacada, dep empregada, área de serviço, 04 garagens, bwc empregada, aquecimento, churrasqueira, depósito, ad-ega, semi-mobiliado. R\$ 1.400.000,00

CASA NO CONDOMINIO

Porto Feliz, com 94,00m², Rua Marechal Candido Rondon, com 03 quartos, sala de estar, 02 bwcs, cozinha, área de serviço, 02 vagas de garagem, churrasqueira, depósito. R\$ 250.000,00

CASA COM 250,00 M² (TERRENO)

Rua Leonardo Da Vinci, Loteamento Sanga Funda, Brasmadeira, com 02 quartos, sala de TV, bwc, cozinha, área de serviço, gargarem. R\$ 150.000,00

CASA COM 154,00 M²

Rua Flamboyant, Alto Alegre, 01 suíte, 01 quartos, sala de jantar/estar, sala de TV, escritório, bwc, cozinha, lavabo, área de serviço, 02 vagas de garagem, aquecimento, churrasqueira. R\$ 480.000,00

SOBRADO COM 261,20M²

Rua Camara Junior, Jardim Cristal, com 01 suíte máster, 02 demi-suítes, sala de jantar/estar, sala de TV, copa, cozinha, lavabo, sacada, área de serviço, 04 vagas de garagem, aquecimento, semi-mobiliado. R\$ 1.200.000,00.

SOBRADO COM 220,00M²

Rua Afonso Pena, Country, 01 suíte, 03 quartos, sala de jantar/ estar, escritório, bwc, cozinha, lavabo, sacada, área de serviço, churrasqueira, 02 vagas de garagem, aquecimento solar, depósito, semi-mobiliado. R\$ 1.000.000,00

CASA COM 100,00M²

Rua Benjamin Constant, Parque São Paulo, com 01 suíte, 02 quartos, sala de jantar/estar, bwc, cozinha, área de serviço, 04 vagas de garagem, churrasqueira. R\$ 265.000,00

SOBRADO COM 295,42M²

Rua Juraci Antonio Capra, Jd Social, com 01 suíte, 02 quartos, sala de jantar/estar, sala de tv, copa, cozinha, lavabo, sacada, área de serviço, 04 garagens, aquecimento, churrasqueira, semi mobiliado. R\$ 1.300.000,00

SOBRADO COM 156,00M²

Rua Publio Pimentel, Alto Alegre, com 01 suíte, 02 quartos, sala de jantar/estar, copa, cozinha, lavabo, 03 vagas de garagem, churrasqueira, depósito. R\$ 390.000,00

SOBRADO COM 113,00M²

Rua Terezina, Centro, com 01 suíte, 02 quartos, sala de jantar/ estar, copa, cozinha, lavabo, sacada, área de serviço, 02 garagens, churrasqueira, semi-mobiliado. R\$ 450.000,00

ED. AUGUSTUS

Com 180,00m², Rua da Bandeira 927, com 01 suíte, 02 quartos, sala de jantar/estar, cozinha, bwc, sacada com churrasqueira, área de serviço, 02 vagas de garagem. VALORES CONSULTE-NOS

APARTAMENTO 81M²

Residencial Lokatell, Rua Vitória, 1735, Neva, com 02 quartos, sala tv, bwc, cozinha, área de serviço, 01 garagem, churrasqueira, salão de festas. R\$ 198.000,00

OPORTUNIDADE APARTAMENTO

Com 74,71m², condomínio residencial Rio verde, neva, com 03 quartos, sala estar, bwc, cozinha, sacada, área de serviço, 01 garagem, play ground, salão de festas, semi mobiliado. R\$ 165.000,00

ED. CURITIBA RESIDENCE

Rua Curitiba, Neva, 1º apart. c/ 100,30m², 2 qtos, 2 salas, lavabo, bwc, coz., lavand., sacada c/ churrasq. e 1 gar. ; 2º apart. 142,80m², suíte, 2 qtos, bwc, 2 salas, coz., lavand. e 2 gar, CONSULTE-NOS.

ED. LE PRESTIGE 291,5M²

R. Goiás, Country. Suíte Master, 2 suítes, 4 salas, lavabo, sacadas, cozinha, lavanderia, dep. empregada, depósito, 3 vagas de garagem, ótima área de lazer em amplo terreno. Valor R\$ 1.162.000,00

APTO COM 226M²

Ed Porto Seguro, Rua Joao Pessoa, com 01 suíte, 02 quartos, sala de jantar/estar, bwc, cozinha, lavabo, sacada, dep empregada com bwc, área de serviço, 02 garagens, aquecimento, depósito, sala de jogos, piscina, play ground, salão de festas, moveis embutidos. R\$600.000,00

APARTAMENTO ED. PEDRA ANGULAR

RUA PEDRO IVO 1550, CENTRO, COM 02 QUARTOS, SALA DE JANTAR/ESTAR, BWC, COZINHA, SACADA, ÁREA DE SERVIÇO, 01 VAGA DE GARAGEM, DEPÓSITO, SALÃO DE FESTAS, SEMI-MOBILIADO. R\$ 220.0000,00.

ED TORRES DE LYON

Com 118,00m², Rua Recife, Cozinha planejada, 01 suíte, 02 quartos, Bwc, sala e copa conjugadas, lavanderia, 02 vagas de garagem. R\$ 350.000,00

ED. ZARA

Ed Zara, com áreas de 85,89m² a 93,00m², Rua Natal nº940, Centro, com 02 quartos, sala, cozinha, bwc, área de serviço, churrasqueira, 01 vaga de garagem. Valores a partir de R\$ 235.000,00.

APARTAMENTO

No Edifício Memphis, com 161,76m², Rua Visconde de Guarapuava, Centro, com 01suíte, 02 quartos, sala de jantar/estar, cozinha, área de serviço, 02 vagas de garagem, piscina, salão de festas. R\$ 390.000,00

APARTAMENTO

No Ed. Milão, Rua Paraná 5319, centro, com 02 quartos, sala de jantar/estar, bwc, cozinha, sacada, área de serviço, 01 garagem, churrasqueira, salão de festas, semi mobiliado. R\$ 300.000,00.

ED MARINI

Com apartamentos de 145M² a 148M², 01 suíte, -2 quartos, sala de jantar/estar, bwc, sacada com churrasqueira, área de serviço, 02 garagens, aquecimento, salão de festas. valores de R\$ 387.000,00 a R\$ 421.000,00.

APARTAMENTO

No Ed. Dona Adelia, com 188,00m², 01 suíte, 02 quartos, sala de jantar/ estar, bwc, copa, cozinha, lavabo, sacada, área de serviço, 02 garagens, aquecimento, salão de festas. R\$ 550.000,00

APARTAMENTOS

No Ed. Dona Justina, com 158,00m², 02 quartos, 01 suíte, sala de jantar/ estar, bwc, cozinha, sacada, área de serviço, garagem, com disponibilidade de 01 ou 02 vagas de garagem, aquecimento, churrasqueira, sala de jogos, salão de festas, espaço fitness. **Valores a partir de R\$ 458.207,13 (CONSULTE-NOS)**

SALAS COMERCIAIS

BARRAÇÃO COMERCIAL COM 291M²

Rua Nilo Peçanha, nº 90. Pq. São Paulo. R\$ 550.000,00 - aceita imóvel em Toledo

TERRENOS

TERRENO

Com 360,00m², Condomínio São Carlos, Rua Cipreste, Parque Verde. R\$ 360.000,00

TERRENO

Com 1.120,00m², Residencial Lago Dourado, Rua Terra Roxa. R\$ 1.100.000,00

TERRENO

Com 675,00m² Rua Bertha Bartinik, Jardim Vitória. R\$ 630.000,00

LOTES NO CONDOMÍNIO JARDINS DE MON-ET

Rua Eça de Queiroz, nº 35, Alto Alegre. Condomínio com infraestrutura completa, portaria 24h, área de festas equipada, piscina, espaço fitness, playground, espaço zen e jardins. Valores: Consulte-nos.

LOTE

No Cond. Vilage, Boa Vista da Aparecida- PR, com 2300,00m². R\$ 180.000,00

LOTE 372M²

com casa mista no fundo. Rua Itália, 1197, Jd. Europa, R\$ 140.000,00

LOTE COM 469.90M²

Rua Natal 2552, Tropical, com casa simples mais piscina fundo do lote, 03 quartos, sala estar , bwc, área de serviço. R\$ 530.000,00

TERRENO EM ÁREA NOBRE

Na Avenida Brasil, São Cristóvão, com 5.280,00m² (66x80), com construção de aproximadamente 700,00m² R\$ 18.480.000,00

TERRENO

No Cond. Maria Tereza, Boa Vista da Aparecida- Pr, com 180,00m². R\$ 150.000,00

SÍTIO

Em Juvinópolis, 8 alqs., com 2 casas, barracão, estrebaria com ordenha, 2 tra-tores com todo os implementos e 40 cabeças de vaca leiteira, 500mts BR 180. R\$ 1.400.000,00



Elso Thomann Imóveis

Rua General Osório, 2960 - Cascavel - PR

Creci - 2551J

(45) 3035-1600

Sua garantia imobiliária.

site: www.elseimoveis.com.br

Horário de atendimento: Seg à Sex: 8h30 ao 12h; 13h30 às 18h; Sáb 09h ao 12h.

VENDAS

SOBRADOS

Pq São Paulo - Rua Joaquim Távora - Terreno de 402,00m2 com sobrado com aprox. 315,70m2 dividido em: casa térrea com 3 dormitórios, demais dep., quintal e edícula nos fundos; apartamento com 1 suite, 2 dormitórios e demais dep., espaço com churrasqueira e despensa nos fundos; kitnet com 1 dormitórios, sala/cozinha, wc social, 1 vaga de garagem **R\$ 580.000,00**
Nova Iorque - Rua Nova Santa Rosa, 1053 Sob. 02 - 1 suite, 2 dormitórios, sala, cozinha, área de serviço, lavbo, wc social, 1 vaga de garagem. A/C aprox. 90m² terrenos aprox. 120m² **R\$ 345.000,00**
Esmeralda - Rua Jurandir Antonio Zanlucky - imóvel novo - parte superior com 3 quartos, bwc social; parte inferior com sala, cozinha, lavabo, 1 vaga de garagem coberta, sobra de terreno na lateral, área de serviço. Esquina com a Rua Guaiaquis **R\$ 225.000,00**
Esmeralda - Rua Jurandir Antonio Zanlucky - imóvel novo - parte superior com 3 quartos, bwc social; parte inferior com sala, cozinha, lavabo, 1 vaga de garagem coberta, sobra de terreno na lateral, área de serviço. Entre as ruas Guaiaquis e Bororó. 2 unidades **R\$ 210.000,00**
Canadá - Rua Uruguaiana, área total 78,00m2 com 3 dormitórios, sala, cozinha, bwc social, lavabo, área de serviço, sacada, 2 vagas de garagem sendo 1 coberta **R\$ 190.000,00**
Santa Felicidade - Rua Sargento Abdil Ribeiro dos Santos - 2 dormitórios, sala, cozinha, área de serviço, garagem **R\$ 140.000,00**
Parque São Paulo - Rua Prudente de Moraes esquina com a Rua Carlos de Carvalho - Sobrados geminados novos - localização privilegiada. 4 unidades disponíveis, valores a partir de **R\$ 450.000,00**, sobrado da esquina com 1 suite, 3 quartos, 2 sacadas, bwc social, lavabo, sala, copa, cozinha, lavanderia, sobra de terreno na lateral, 2 vagas de garagem; demais unidade com 1 suite, 3 quartos, sacada, solário, bwc social, lavabo, sala, copa, cozinha, lavanderia, espaço gourmet c/ churrasqueira - banheiro, 2 vagas de garagem. Prontos para morar **CONSULTE-NOS**

CASAS

Pq São Paulo - Rua Epitácio Pessoa - 3 suítes, 2 salas, copa, cozinha planejada, área de serviço, espaço gourmet com churrasqueira e wc, 2 vagas de garagem. A/T 1.008,00m2, A/C 300,00m2 **CONSULTE-NOS**
Centro - Rua Marechal C. Rondon - casa em alvenaria com 1 suite, 2 dormitórios, sala, copa, cozinha, wc social, área de serviço, garagem, amplo quintal **R\$ 1.680.000,00**
Maria Luiza - Rua Pedro Dal Pra - 1 suite c/ closet e varanda, 2 demi-suite, sala, copa, cozinha c/ armários, lavabo, área de serviço c/ armários, espaço gourmet c/ churrasqueira, piscina c/ aquecimento, garagem fechada para 2 carros, 1 vaga garagem aberta coberta, portão eletrônico, cerca elétrica **R\$1.000.000,00**
Neva - Rua Sérgio Djalma de Holanda - 2 suítes com móveis planejados, sala com móveis planejados, copa, cozinha com móveis, espaço gourmet com churrasqueira, escritório com banheiro, garagem coberta p/ 3 carros, lage c/ acab. Em gesso, piso interno porcelanato, piso externo e calçada alto drenante. **R\$ 1.000.000,00**
Cataratas - Resid. Gramado II - Rua Santa Helena - terreno com 360,00m2 (12 x 30) - área construída 216,00m2 - 1 suite c/ closet, 2 quartos (demi-suite), cozinha integrada com churrasqueira, sala de estar, sala de tv, quintal nos fundos c/ deck e pergolado, central de gás, 2 vagas de garagem cobertas paralelas, móveis planejados ficam no imóvel **R\$ 890.000,00**
Alto Alegre - Rua Uruguai - terreno com 537,50m², casa com 201,00m² **R\$ 800.000,00**
Pacaembu - Pacaembu - Cond. Res. Vila Verde - Casa com 132m² e edícula com 62m². 1 suite, 2 dormitórios, sala e copa, cozinha, área de serviço. Edícula com 1 cômodo, wc e garagem **R\$ 750.000,00**
Maria Luiza - Rua José Caldart - Casa em alvenaria com 120m2, com 3 dormitórios, sala, cozinha, wc social, área de serviço, e garagem. Edícula com 2 dormitórios, wc e cozinha **R\$ 460.000,00**
Parque São Paulo - Rua Campos Sales - terreno 504m², casa em alvenaria com 3 dormitórios, sala, cozinha, despensa WC social, 2 vagas de garagem, amplo quintal **R\$ 450.000,00**
Parque São Paulo - Rua General Osório - terreno com 396,00m2 com uma casa de madeira com edícula e piscina **R\$ 450.000,00**
Universitário - Rua Gurgel - A/T 268,12m2 A/C 155,02m2 - com 3 dormitórios sala, cozinha, 2 wcs, churrasqueira, área de serviço, 2 vagas de garagem **R\$ 380.000,00**
Universitário - Rua Sociologia, 809 - 1 suite, 2 dormitórios, sala, cozinha, wc social, área de serviço, garagem, portão eletrônico, cerca elétrica **R\$ 350.000,00**
Universitário - Rua João Merlin - terreno com 450m2 com uma casa em alvenaria com 95,87m2 contendo 2 dormitórios, sala em 2 ambientes cozinha, wc social, área de serviço, garagem **R\$ 350.000,00**
Parque Verde - Rua Otelo Celestino de Castilho - terreno com 216m2 e a/c 112,66m2, casa com 3 dormitórios, sala, cozinha, wc social, área de serviço, 1 vaga de garagem **R\$ 350.000,00**
Santa Cruz - Residencial e Comercial - Rua Txikaos - excelente localização - terreno de esquina com 457,50m2 sendo 15m de frente para a Rua Txikaos por 30m de frente para a Rua Caralbas. Área construída de aprox. 216,00m2 sendo: - 1 casa em alvenaria com aprox. 100,00m2 com: 1 suite, 2 quartos, sala, copa, cozinha, lavanderia, bwc social, bwc serviço, 1 vaga de garagem coberta; - 1 barracão com aprox. 100,00m2; - 1 sala comercial com aprox. 16,00m2 **R\$ 320.000,00**
Turispark - Rua Morretes - casa em alvenaria com 1 suite, 2 quartos, sala, cozinha, bwc social, garagem coberta 4 carros, área de serviço, edícula com cozinha, bwc social, 1 quarto **R\$ 320.000,00**
Pq São Paulo - Rua Fernando Costa - terreno com 504m2, construção averbada com 70m2, 4 dormitórios, sala, cozinha, lavanderia, wc social, 2 vagas de garagem, sobra de terreno nos fundos **R\$ 280.000,00**
Jd da Amizade - Rua Scotton - área do terreno aprox. 270,00m2 (15 x 18) - área construída 123,69m2 - 4 dormitórios, sala, cozinha, ampla lavanderia fechada, bwc social, garagem coberta para 3 carros, churrasqueira, portão eletrônico, sobra de terreno na lateral, forro madeira **R\$ 245.000,00**
Parque Verde - Rua Angelin, 722 - 3 dormitórios, sala, cozinha, 2 wcs, área de serviço, despensa, 2 vagas de garagem com portão eletrônico **R\$ 230.000,00**
Jardim Padovani - Rua André de Barros, 1284 - casa em alvenaria com forro, 3 dormitórios, sala, cozinha, wc social, 2 vagas de garagem **R\$ 210.000,00**
Parque São Paulo - Rua Julio Preste - 2 dormitórios, sala, cozinha, wc social, área de serviço, 1 vaga de garagem **R\$ 200.000,00**
Alto Alegre - Rua Marcelino Meneguzzi, Condomínio Fechado - 2 dormitórios, sala, cozinha, wc social, área de serviço, churrasqueira, 1 vaga de garagem coberta **R\$ 180.000,00**

LOCAÇÃO

SOBRADOS

Tropical - Rua Erva Mate, 318 - 1 suite, 2 demi-suite, sala, cozinha, wc social, área de serviço, garagem coberta (2 **R\$ 1.700,00**
Maria Luiza - Rua Sandino Erasmo de Amorin, 798 - 1 suite, 2 dormitórios, wc social, sala, cozinha, lavabo, área de serviço, garagem, churrasqueira **R\$ 1.350,00**
Centro - Rua Belo Horizonte, 800 - Cond. Fechado - unidades 2 e 3 - com 1 suite, 2 dormitórios, sacada, wc social, sala, cozinha, lavabo, área de serviço, 1 vaga de garagem (Sobrados novos em fase de acabamento) **R\$ 1.200,00**
Maria Luiza - Cond. Fechado - Rua Rodrigues Alves, 507 sob. 16 - 1 suite com sacada, 2 quartos, sala, cozinha, lavabo, wc social, área de serviço, wc de serviço, 2 vagas de garagem, depósito **R\$ 1.200,00**
Centro - Rua Visconde do Rio Branco, 2999 unid. 02 - 1 suite, 2 dormitórios, wc social, sala, cozinha, lavabo, área de serviço e 1 vaga de garagem **R\$ 1.100,00**
Centro - Res. Olinda - Rua Presidente Bernardes, 1645 - 3 dormitórios, sala, copa, cozinha, wc social, lavabo, área de serviço, 2 vagas de garagem **R\$ 900,00**
Canadá - Rua Uruguaiana, 822 - 2 dormitórios, sala, cozinha, lavabo, wc social, área de serviço, 1 vaga de garagem **R\$ 900,00**

CASAS

Casa Comercial - Alto Alegre - Rua Uruguai, 670 - terreno com 537,50m², casa com 201,00m² **R\$ 4.000,00**
Casa Comercial - Centro - Rua Nereu Ramos, 2211 - próx. Ao Shopping JL - terreno com 1.092,00m², casa com 249,25m² contendo 4 salas, wc e cozinha **R\$ 3.050,00**
Casa Comercial - Ciro Nardi - Rua Virgílio Formighieri, 239 - área terreno 390,00m2 - área construída 277,00m². Com 2 suítes, 2 dormitórios, sala, cozinha, wc social, área de serviço, 2 vagas de garagem coberta, portão eletrônico **R\$ 3.000,00**
Casa Comercial - Centro - Rua São Paulo, 2284 - Aproximadamente 160m2 - 5 salas, 2 wcs, espaço nos fundos com churrasqueira, quintal **R\$ 2.800,00**
Tropical - Rua Quaresmeira, 270A - 1 suite, 2 dormitórios, sala, cozinha com armários, wc social, área de serviço, 2 vagas de garagem, quintal **R\$ 1.600,00**
Parque São Paulo - Rua Fernando Costa, 66 - 3 dormitórios sendo 1 com armário, sala, cozinha com armários planejados, wc social, área de serv., churrasqueira, 3 vagas de garagem sendo 1 coberta **R\$ 1.200,00**
Neva - Rua Hyeda Baggio Mayer, 2790 casa 01 - 03 dormitórios, sala, cozinha, wc social, área de serviço, 01 vaga de garagem **R\$ 1.100,00**
Parque São Paulo - Rua Hyeda Baggio Mayer, 1233 (frente) - 3 dormitórios, sala, cozinha, área de serviço, wc de serviço, garagem **R\$ 1.100,00**
Parque São Paulo - Rua General Osório, 994 - 02 dormitórios, sala, cozinha, wc social, área de serviço, 02 vagas de garagem, churrasqueira **R\$ 1.000,00**
Canadá - Res. Vancouver - Rua Vicente Machado, 3557 unid. 04 - 01 suite, 02 dormitórios, sala, cozinha com armários, área de serviço, churrasqueira, 02 vagas de garagem sendo 1 coberta **R\$ 1.000,00**
Claudete - Rua Hélio Richardi, 389 - 1 suite, 2 dormitórios, sala, cozinha, área de serviço, wc social, 1 vaga de garagem **R\$ 1.000,00**
Parque Verde - Rua Aracária, 275 - 1 suite, 2 quartos, sala, cozinha, wc social, área de serviço, 1 vaga de garagem, quintal **R\$ 950,00**
Maria Luiza - Rua da Lapa, 330 - 3 dormitórios, sala, cozinha, wc social, área de serviço, 1 vaga de garagem coberta, quintal **R\$ 950,00**
Universitário - Rua Anita Garibaldi, 449 - 4 dormitórios, 2 salas, cozinha com armários, 2 wcs, depósito, área de serviço, 4 vagas de garagem **R\$ 800,00**
Santa Tereza - Rua Curitibaanos, 241 - 1 suite, 2 dormitórios, sala, cozinha, wc de serviço, área de serviço, churrasqueira, wc de serviço, despensa, 2 vagas de garagem **R\$ 800,00**
Claudete - Rua Alcir da Mota, 285 - casa mista com 3 dormitórios, sala, cozinha, wc social, área de serviço, churrasqueira, garagem **R\$ 750,00**
14 de Novembro - Rua do Bosque, 664 - 3 dormitórios, sala, cozinha, wc social, área de serviço, 2 vagas de garagem cobertas, quintal nos fundos **R\$ 700,00**
Parque São Paulo - Rua Carlos de Carvalho, 2333 - CASA DE MADEIRA - 1 suite, 3 dormitórios, sala, cozinha, wc social, área de serviço, 3 vagas de garagem **R\$ 650,00**
Floresta - Rua Pelicanos, 102 - 2 dormitórios, sala, cozinha, wc social, área de serviço, garagem **R\$ 650,00**
Montreal - Rua Yucun, 835 - 2 dormitórios, sala, cozinha, área de serviço, wc social, 2 vagas de garagem sem cobertura **R\$ 650,00**
Parque São Paulo - Rua Joaquim Távora, 698 Fundos - casa com 2 dormitórios, sala, cozinha, wc social, área de serviço **R\$ 600,00**
Santa Tereza - Rua Internacional, 1537 - casa em madeira com 2 dormitórios, sala, cozinha, wc social, área de serviço e garagem **R\$ 550,00**
Cataratas - Rua Francisco Ignácio Fernandes, 51 - 3 dormitórios, sala, cozinha, wc social **R\$ 550,00**

APARTAMENTOS

Centro - Ed. Rosemount - Rua Pernambuco, 1374 - 1 suite master com banheira de hidromassagem, 2 suítes simples, 1 quarto, lavabo, ampla sala, sacada c/ churrasqueira integrada com sala, cozinha c/ armários, lavanderia, 1 banheiro de serviço, instalação de ar-condicionado pronta, aquecimento a gás, todas as janelas em alumínio com persiana elétrica, 3 vagas de garagem **R\$ 3.500,00**
Centro - Ed. Porto Seguro - Rua João Pessoa, 61 apto 1402 - 1 suite com armários e banheira de hidromassagem, 2 dormitórios sendo 1 com ar-condicionado, bwc social, sala, lavabo, cozinha com armários e fogão, área de serviço com armários, quarto de serviço com bwc, sacada, 2 vagas de garagem, depósito, entrada social e de serviço. Condomínio com portaria 24 hrs, piscina, 2 salões de festas, 2 elevadores **R\$ 2.000,00**
Centro - Ed. Porto Seguro - Rua João Pessoa, 61 apto 1502 - 1 suite com closet e banheira de hidromassagem, 2 dormitórios, bwc social, sala, lavabo, escritório com armários, cozinha com armários, área de serviço, quarto de serviço com bwc, sacada, 2 vagas de garagem, depósito, entrada social e de serviço. Condomínio com portaria 24 hrs, piscina, 2 salões de festas, 2 elevadores **R\$ 1.850,00**
Centro - Ed. Belatrix - Rua Presidente Kennedy, 717 - apto 802 (frente) - 1 suite com closet, 1 dormitórios, sala ampla, sacada com churrasqueira, área de serviço, 3 vagas de garagem, despensa **R\$ 1.800,00**
Centro - Ed. Geraldo Saraiva - Rua Mato Grosso, 1789 apto 903 - 1 suite, 2 dormitórios, sala, cozinha com armários, lavabo, wc social, área de serviço, 2 vagas de garagem **R\$ 1.780,00**
Centro - Ed. Guiomar Rezende - Rua Barão do Cerro Azul, 1220 apto 203 - 1 suite, 2 dormitórios, sala, cozinha c/ armários, sacada churrasqueira, wc social, área de serviço, 2 vagas de garagem **R\$ 1.600,00**
Centro - Ed. Avenida - Rua Marechal Deodoro, 3025 apto 806 - 01 suite, 2 dormitórios, sala, cozinha com armários, wc social, área de serviço, 2 vagas de garagem **R\$ 1.600,00**
Centro - Ed. Belatrix - Rua Presidente Kennedy, 717 - apto 803 (fundos) - 1 suite, 1 dormitórios, sala ampla, sacada com churrasqueira, área de

Alto Alegre - Rua Marcelino Meneguzzi, 586 casa 01 - 2 dormitórios, sala, cozinha, wc social, área de serviço, garagem **R\$ 180.000,00**
Cascavel Velho - Rua Itália, 108 - Condomínio Fechado - 2 dormitórios, sala, cozinha com armários, wc social, área de serviço, espaço fechado com churrasqueira **R\$ 180.000,00**
Jd Padovani - Rua Armando Busato, 233 - 2 quartos, sala, cozinha, bwc social, 2 vagas de garagem sendo 1 coberta, ar condicionado, portão eletrônico, aberturas em blindex, edícula c/ lavanderia fechada, churrasqueira, despensa, lavabo **R\$ 180.000,00**
Jd Padovani - Rua Danilo Paladini - terreno com 113,65m2, área const. 73m2. Casa em alvenaria com 2 dormitórios, sala/cozinha, área de serviço e garagem **R\$ 150.000,00**

APARTAMENTOS

Ed. Gemini I - Rua São Paulo - APTO. FRENTE - 2 suítes sendo 1 master com hidro e 1 simples, 1 dormitório, sala jantar, sala estar, cozinha c/ armários, bwc social, lavabo, 2 sacadas sendo 1 c/ churrasqueira, área de serviço, despensa, 2 vagas de garagem **R\$ 900.000,00**
Centro - Rua Visconde do Rio Branco apto 202 - A/T 137,67 A/P 92,71 com 1 suite, 1 dormitório, sala com sacada, cozinha, área de serviço, wc social e 1 vaga de garagem **R\$ 350.000,00**
Centro - Ed. Sheraton - Rua Rio de Janeiro, 1626 - 1 suite, 2 dormitórios, sala, cozinha, área de serviço, wc social, 1 vaga de garagem. Edifício com elevador **R\$ 270.000,00**
Neva - Res. Baviera - Rua Pio XII - 1 suite, 2 dormitórios, sala, cozinha com armários, wc social, área de serviço, 1 vaga de garagem **R\$ 265.000,00**
Coqueiral - Ed. Martinhago - Rua Presidente Juscelino Kubitschek, 1352 - 2 dormitórios, sala, cozinha, wc social, área de serviço, 1 vaga de garagem **R\$ 250.000,00**
Ed. Res. Family - Rua Osvaldo Cruz, 2992 apto 12 Bl 02 - 3 dormitórios, sala, cozinha, área de serviço, wc social, 1 vaga de garagem, acabamento em gesso, piso laminado **R\$ 240.000,00**
Ed. San Fernando - Rua Souza Naves - 2 dormitórios, sala com sacada, cozinha, área de serviço, wc social, 1 vaga de garagem **R\$ 212.000,00**
Res. Vila Germânica - Rua Fortaleza, 3780 - 2 dormitórios, sala, cozinha, wc social, área de serviço, 1 vaga de garagem **R\$ 200.000,00**
Res. Mon Santo - Rua Minas Gerais - 2 dormitórios c/ roupeiros, sala, cozinha c/ armários, bwc social, lavanderia, sacada fechada c/ blindex, 1 vaga de garagem coberta **R\$ 190.000,00**

SALAS COMERCIAIS

Térrea Centro - Rua Santa Catarina região do Hospital Policlínica. c/ 430m2 terreno com 800m2 esquina com Rua Carlos de Carvalho **R\$ consulte 3035-1600.**

Barracão - Rua Plínio Salgado - terreno com 1.779,01m² com barracão em alvenaria **R\$ 1.000.000,00**

TERRENOS E CHÁCARAS

Terreno - Jardim Presidente - BR 277 - área industrial A - com 3.532,20m2; área industrial B - com 3.532,20m2; área industrial C - com 2.378,00m2; área industrial D - com 2.378,00m2 - R\$ 450,00 o metro quadrado **Consulte-nos**
Terreno com benfeitoria - Rua Rio de Janeiro, 1778 - Terreno na área central com clínica de fisioterapia em pleno funcionamento. Terreno com 770,00m2 (22 x 35), área construída 318,00 m2 - sendo um sobrado misto com: - piso inferior em alvenaria com clínica de fisioterapia em pleno funcionamento; - piso superior parte em alvenaria parte em madeira utilizado como escritório; - edícula em alvenaria **R\$ 1.200.000,00**
Terreno - Neva - Rua Salgado Filho - terreno plano com 770,00 (22X35) - com benfeitorias sendo: 3 casas simples **R\$ 1.100.000,00**
Terreno - Maria Luiza - Rua da Lapa, 425 - Amplo terreno em excelente localização. Área terreno 694,74m2 - sem benfeitoria, 30,25 metros de frente para a Rua da Lapa **R\$ 450.000,00**
Terreno - Pq São Paulo - Rua Vitória - Terreno com 490,00m2 sendo 14 metros de frente para Rua Vitória por 35 metros de profundidade. Sem benfeitoria. Ótimo potencial construtivo **R\$ 420.000,00**
Terreno - São Cristóvão - Rua Goiás, 427 - com 472,8 m2 com benfeitorias, sendo 1 casa mista e 2 casas em alvenaria **R\$ 400.000,00**
Terreno - Centro - Rua Vitória, 1552 sub-esquina com a Rua Pio XII - Terreno com 204,00m² sem benfeitoria **R\$ 350.000,00**
Terreno - Jd Panorâmico - Rua Odontologia - terreno com 422,50m2 sem benfeitoria **R\$ 300.000,00**
Terreno - Cancelli - Rua Terezina, 1891 - terreno de esquina com aprox. 182m² **R\$ 300.000,00**
Terreno - Cond. Morada do Lago - 365,67m² e área comum de 186,37m² sem benfeitoria **R\$ 270.000,00**
Terreno em Santa Tereza - Região do Lago - Travessa Internacional, 1537 - terreno de frente para a BR com área total de 613,97m² com uma casa de madeira **R\$ 220.000,00**
Terreno - Universitário - Rua Porto União, 709 - área de 360m2 **R\$ 165.000,00**
Terreno - Cascavel Velho - Rua Suíça, 2381 - com 403,00, terreno plano sem benfeitoria **R\$ 150.000,00**
Terreno - Jd Colmeia - Rua Serra Grande, 604 - área total 360m2 (12X30) sem benfeitorias **R\$ 120.000,00**
Brasmadeira - Rua Maria Tereza Figueiredo, 921 - terreno com 250m² (10X25) **R\$ 90.000,00**
Terreno - Cascavel Velho - Rua Holanda esq. com a Rua Angelo Zonin - área de 480,00m² sendo 16m para a Rua Holanda e 30m para a Rua Angelo Zonin, sem benfeitoria **R\$ 40.000,00 + financiamento**

Chácara - BR 369 KM 165 - área total de 20.000,00m² sendo: 100 metros de frente para a BR-369 km 165 por 200 metros de profundidade. Sem benfeitoria. Distante a 9 minutos do trevo cataratas - aproximadamente 8,6 km **R\$ 1.000.000,00**
Chácara Urbana - Loteamento Chacaras de Recreio Lago Azul - Rua Lagoas Saquarema, 1718 - com 1.829,53m2 sem benfeitorias **R\$ 280.000,00**
Chácara - Comunidade N. Sra. Dos Navegantes - 2,4 alqueires, sendo 2 alqueires mecanizados atualmente com plantação de milho e restante área de reserva legal condominial. 9 km da cidade, acesso pela R. Rio da Paz, com energia elétrica e poço artesiano **CONSULTE-NOS**

serviço, 2 vagas de garagem, despensa **R\$ 1.600,00**

Centro - Ed. Belatrix - Rua Presidente Kennedy, 717 - apto 804 (fundos) - 1 suite, 1 dormitórios, sala ampla, sacada com churrasqueira, área de serviço, 2 vagas de garagem, despensa **R\$ 1.600,00**

Neva - Ed. Allure - Rua Salgado Filho, 1211 - 7 andar - 1 suite, 2 dormitórios, sala, cozinha, bwc social, área serviço, 02 vagas de garagem **R\$ 1.450,00**

Neva - Ed. Blue Marine - apto 402 - 1 suite, 2 dormitórios, sala, cozinha, sacada com churrasqueira, wc social, área de serviço, 2 vagas de garagem **R\$ 1.300,00**

Centro - Ed. Belvedere - Rua Presidente Bernardes, 2557 apto 104 - 1 suite, 2 dormitórios, sala, cozinha, área de serviço, wc social, 1 vaga de garagem **R\$ 1.200,00**

Ciro Nardi - Ed. Pongã - Rua General Osório, 2786 apto 21 - 1 suite, 2 dormitórios, sala, cozinha, wc social, área de serviço, 1 vaga de garagem **R\$ 1.000,00**

Coqueiral - Ed. Martinhago - Rua Presidente Juscelino Kubitschek, 1352 apto 02 - 2 dormitórios, sala, cozinha, wc social, área de serviço, 1 vaga de garagem **R\$ 900,00**

Centro - Rua Santa Catarina, 1009 apto 01 - 2 dormitórios, sala, cozinha com pia e armário aéreo, área de serviço, wc social, 1 vaga de garagem **R\$ 850,00**

Neva - Ed. Ana Luiza - Rua Cuiabá, 3370 apto 13 (frente) - 2 dormitórios, sala, sacada com churrasqueira, área de serviço, wc social, 1 vaga de garagem **R\$ 850,00**

Centro - Rua Carlos de Carvalho, 3157 apto 202 - 2 dormitórios, sala, cozinha, wc social, área de serviço, dep. de empregada com wc, 1 vaga de garagem **R\$ 800,00**

Centro - Ed. Poletti - Rua Presidente Bernardes, 2397 apto 303 - 02 dormitórios, sala, cozinha, wc social, área de serviço, 01 vaga de garagem **R\$ 800,00**

Neva - Rua Pio XII, 1701 apto 15 Bl C - 1 suite, 2 dormitórios, sala, cozinha com armários, wc social, área de serviço, 1 vaga de garagem **R\$ 800,00**

Ed. Limberger - Rua Francisco Ignácio Fernandes, 612 apto 33 - 2 dormitórios, sala, cozinha com armários e mesa, WC social, área de serviço, 1 vaga de garagem **R\$ 750,00**

Neva - Res. Águas Claras - Rua Marechal Deodoro, 1563 apto 13 bl 01 - 2 dormitórios, sala, cozinha com armários, wc social, área de serviço, 01 vaga de garagem **R\$ 700,00**

Neva - Rua Pio XII, 1701 apto 13 Bl C - 1 suite, 2 dormitórios, sala, cozinha com armários, wc social, área de serviço, 1 vaga de garagem **R\$ 700,00**

Neva - Res. Bariloche - Rua Curitiba, 1639 apto 12 bl 02 - 3 dormitórios, sala, cozinha, área de serviço, wc social, 1 vaga de garagem **R\$ 700,00**

Maria Luiza - Res. Torres Claras - Rua Cuiabá, 565 apto 17 Bl A - 2 dormitórios, sala, cozinha, wc social, área de serviço, 1 vaga de garagem **R\$ 650,00**

Maria Luiza - Rua Sandino Erasmo Amorin, 1698 apto 04 - 3 dormitórios, sala, copa/cozinha, wc social, área de serviço com wc, 01 vaga de garagem **R\$ 650,00**

São Cristóvão - Torre do Sol II - Rua José Bonifácio, 532 apto 92 - 2 dormitórios, sala, cozinha, wc social, área de serviço, e 1 vaga de garagem. Totalmente mobiliado **R\$ 650,00**

Claudete - Res. Morada do Sol I - Rua Jorge Lacerda, 855 ap 12 - 3 dormitórios, sala, cozinha, wc social, área de serviço, 1 vaga de garagem **R\$ 650,00**

Neva - Ed. Lokatel - Rua Vitória, 1735 apto 44 - 02 dormitórios, sala, cozinha, sacada com churrasqueira, área de serviço, 01 vaga de garagem. Prédio com elevador **R\$ 550,00**

São Cristóvão - Ed. Torre do Sol I - Rua José Bonifácio, 532 apto 82 - Totalmente mobiliado. Com 02 dormitórios, sala, cozinha, wc social, área de serviço, 01 vaga de garagem **R\$ 500,00**

KITNETES

Fag - Rua João Kuloski, 488 - Unidades com e sem garagem - 1 suite, sala, cozinha, área de serviço **R\$ 550,00**

Pacaembu - Av. Rocha Pombo, 1336 - 03 unidades - 1 dormitório, sla/cozinha, WC social **R\$ 400,00**

Centro - Ed. Metrôpóles - Rua Souza Naves, 4013 ap 126 - 1 dormitório, sala/cozinha, wc social **R\$ 400,00**

SALAS COMERCIAIS/BARRACÕES

Centro - Av. Brasil, 2414 - Amplo terreno com área total de 5.280,00m². Com 3 frentes sendo 66 metros para Av. Brasil - 80 metros para Rua Pato Branco - 66 metros para Rua Maringa. Com benfeitoria sendo 1 construção em alvenaria com aprox. 619,00m2 **R\$ 18.000,00**

Maria Luiza - Av Carlos Gomes, 2177 - sala com 350m² com 3 wcs sendo 1 adaptado **R\$ 7.000,00**

Maria Luiza - Rua Prudente de Moraes, 230 (esquina com a Rua Joaquim Távora) - sala com 384m² com 2 banheiros sendo 1 adaptado **R\$ 4.500,00**

Centro - Rua Rio de Janeiro (próx. Ao Teatro Municipal) - sala com aprox. 130m², com mezanino e 2 wcs, 1 vaga de garagem **R\$ 3.500,00**

Centro - Galeria San Remo - Rua Santa Catarina, 904 - 2 unidades - com 160m² incluindo o mezanino - 2 wcs sociais **R\$ 2.300,00**

Recanto Tropical - Rua JK, 1615 - com aproximadamente 160m², com sala, 2 escritórios, 2 wcs, e estacionamento **R\$ 2.200,00**

Centro - Travessa Pe Champagnat esq. com Av. Brasil-



45 3225 3111

Rua Afonso Pena, 1854 | sala 02 | Centro | Cascavel - PR

www.portoseguroidomobiliaria.com



VENDA

IMÓVEIS PARA VENDA

APARTAMENTOS

Ed. Azzurro - Apto N°1001. Rua Rio Grande do Sul N° 1792 - Centro. Suíte Master com sacada, 2 Suíte Simples com sacada, Sala 2 Ambientes com sacada, Sala de TV com sacada, Sala de Almoço, Hall com sacada, Cozinha Compacta, Cozinha com ilha, Copa, Área de Serviço Planejado, Estendal, BWC Suíte Master, 2 BWC Suíte Simples, BWC Lavabo, BWC de Serviço. Com 3 vagas de garagens cobertas. Apartamento mobiliado. Possui 945 m² de área total e 612 m² de área privativa..... **R\$ 3.700.000,00**

Ed. Solar Ipanema - Rua Rio de Janeiro N°1012 - Centro. Suíte Master, 2 Suíte Simples, Sala 2 Ambientes, sacada com churrasqueira, Sala 2 Ambientes com sacada, Cozinha Planejada, Área de Serviço, Dep. de Empregada, BWC Suíte Master, 2 BWC Suíte Simples, BWC Lavabo, BWC Dep. Empregada. Com 2 vagas de garagens cobertas. Apartamento mobiliado. Possui 364 m² de área total e 301 m² de área útil..... **R\$ 2.360.000,00**

Ed. Parc Lumiere - Rua Mato Grosso - Centro. Suíte Simples, 2 Quartos, Closet, Sala Estar sacada com churrasqueira, Sala de Jantar com sacada, Cozinha Gourmet, Área de Serviço, BWC Suíte Simples, BWC Social, BWC Lavabo. Com 2 vagas de garagens cobertas. Apartamento mobiliado. Possui 272,12 m² de área total e 167,7 m² de área privativa..... **R\$1.550.000,00**

Ed. Villa Medine Rua Minas Gerais N° 1930 - Centro. Suíte Master, Suíte Simples, Closet, Sala Estar, Sala de Jantar, Cozinha, Área de Serviço, Dep. Comp. Empregada, BWC Suíte Hidro Banheira 2 Pessoas, BWC Suíte Simples, BWC Social, BWC Lavabo, BWC de Serviço. Com 3 vagas de garagens cobertas. Apartamento semi mobiliado. Possui 291,35 m² de área total e 258,35 m² de área útil e 178,26 m² de área privativa..... **R\$ 1.080.000,00**

Ed. Rosemount - Rua Pernambuco - Centro. 3 Suíte Simples, Quarto, Sala 2 Ambientes, sacada com churrasqueira, Cozinha Gourmet, Área de Serviço, Despensa, 3 BWC Suíte Simples, BWC Lavabo, BWC de Serviço. Com 3 vagas de garagens cobertas. Possui 310,29 m² de área total e 208,46 m² de área privativa..... **R\$ 990.000,00**

Ed. Contemporaneau - Apto N° 1001. Rua Carlos de Carvalho. Centro. Suíte Simples com sacada, 2 Quartos, Sala 2 Ambientes, sacada com churrasqueira, Cozinha, Área de Serviço, BWC Suíte Simples, BWC Social, BWC Lavabo. Com 2 vagas de garagens cobertas. Possui 241,02 m² de área total e 135,05 m² de área útil..... **R\$ 900.000,00**

Ed. Imperatriz Rua Olavo Bilac N° 1319 - Centro. Suíte com Hidro, 3 Quartos, Sala 4 Ambientes com sacada, Cozinha Planejada, Área de Serviço, Despensa, BWC Suíte Hidro Banheira 2 Pessoas, BWC Social, BWC Lavabo, BWC de Serviço. Com 2 vagas de garagens cobertas. Semi mobiliado. Possui 254 m² de área total e 198 m² de área privativa..... **R\$ 900.000,00**

Ed. Ouro Verde - Apto n° 06. Rua Castro Alves N° 2275 - Centro. Suíte Master com sacada, Suíte Simples com sacada, 2 Quarto com sacada, Sala 2 Ambientes com sacada, Sala Estar com sacada, Escritório com sacada, Cozinha Planejada, Área de Serviço Planejado, Dep. de Empregada, BWC Suíte Master, BWC Suíte Simples, BWC Social, BWC de Serviço. Com 2 vagas de garagens cobertas. Apartamento semi mobiliado. Possui 448,51 m² de área total e 308,55 m² de área privativa..... **R\$ 850.000,00**

Ed. Solar Mont Blanc - Apto N° 702. Rua Dom Pedro II N° 2099 - Centro. Suíte Master, Suíte Simples, 2 Quartos, Closet, Sala Estar com sacada, Sala de Jantar, Cozinha Planejada, Dep. Comp. Empregada, BWC Suíte Master com Banheira, BWC Suíte Simples, BWC Social, BWC Lavabo, BWC Dep. Empregada. Com 2 vagas de garagens cobertas. Apartamento semi mobiliado. Possui 269 m² de área total e 199 m² de área útil..... **R\$ 820.000,00**

Ed. Sylvio kissula - Rua Erechim N° 1354 - Centro. Suíte Simples, 2 Quartos, Sala 2 Ambientes, sacada com churrasqueira e pia, Cozinha Planejada, Área de Serviço Planejado, BWC Suíte Simples, BWC Social. Com 2 vagas de garagens cobertas. Possui 182,85 m² de área total e 104,2 m² de área útil..... **R\$ 790.000,00**

Ed. Azzurro Rua Rio Grande do Sul N°1792 - Centro. Suíte Simples com sacada, 2 Quartos com sacada, Sala 2 Ambientes com sacada, Cozinha, Copa, Área de Serviço, Despensa, BWC Suíte Simples, BWC Social, BWC Lavabo, BWC de Serviço. Com 2 vagas de garagens cobertas. Apartamento semi mobiliado. Possui 270,64 m² de área total e 186,21 m² de área útil..... **R\$780.000,00**

Ed. Geraldo Marques Saraiva - Apto N°1301. Rua Mato Grosso N° 1825 - Centro. Suíte Simples com sacada, Quarto, Quarto com sacada, Sala 2 Ambientes sacada. Com churrasqueira e pia, Cozinha, Área de Serviço, BWC Suíte Simples, BWC Social. Com 2 vagas de garagens cobertas. Possui 202 m² de área total e 125 m² de área privativa..... **R\$ 620.000,00**

Ed. Julia - Apto N°1003. Rua Souza Naves N° 4241 - Centro. Suíte Simples, Quarto com sacada, Quarto, Sala 2 Ambientes com sacada, Cozinha Planejada, Área de Serviço, BWC Suíte Simples, BWC Social. Com 2 vagas de garagens cobertas. Possui 188 m² de área total e 114 m² de área útil..... **R\$ 620.000,00**

Ed. Avenida - Apto N° 1401. Rua Marechal Deodoro N° 3025 - Centro. Suíte Simples, 2 Quartos, Sala Estar com sacada, Cozinha, Área de Serviço, BWC Suíte Simples, BWC Social. Com 2 vagas de garagens cobertas. Possui 166 m² de área total e 110 m² de área privativa..... **R\$ 550.000,00**

Ed. Atlanta - Apto N° 1406. Rua Salgado Filho N° 2611 - Centro. Suíte Simples, 2 Quartos, Sala Estar, Sala de Jantar, Cozinha, Área de Serviço, BWC Suíte Simples, BWC Social. Com 2 vagas de garagens cobertas. Possui 200 m² de área total e 117 m² de área privativa..... **R\$ 550.000,00**

Ed. Vita Reale - Apto N°303 Rua Antonina N° 2254 - Centro. Suíte Simples, 2 Quartos, Sala 2 Ambientes sacada Com Churrasqueira, Cozinha, Área de Serviço, BWC Suíte Simples, BWC Social. Com 2 vagas de garagens cobertas. Possui 170,39 m² de área total e 111,53 m² de área privativa..... **R\$ 530.000,00**

Ed. Villa Real - Apto N°21. Rua Marechal Floriano - Centro. Suíte Simples, 2 Quartos, Sala 2 Ambientes, Cozinha, BWC Suíte Simples, BWC Social. Com 2 vagas de garagens cobertas. Possui 172 m² de área total e 114 m² de área privativa..... **R\$ 525.000,00**

Ed. Villa Real - Apto N°22. Rua Marechal Floriano - Centro. Suíte Simples, 2 Quartos, Sala 2 Ambientes, Cozinha, BWC Suíte Simples, BWC Social. Com 2 vagas de garagens cobertas. Possui 172 m² de área total e 114 m² de área privativa..... **R\$ 520.000,00**

Ed. Infinity - Apto N° 801. Rua Mato Grosso - Centro. Suíte Simples, 2 Quartos, Sala Estar, Cozinha, Área de Serviço, BWC Suíte Simples, BWC Social. Com 2 vagas de garagens cobertas. Possui 164,27 m² de área total e 88 m² de área útil..... **R\$520.000,00**

Ed. Village - Rua Antonio Alves Massaneiro N° 474 - Centro. Suíte Master, 2 Quartos, Sala Estar, Sala de Jantar, Escritório, Cozinha Planejada, Lavanderia, Dep. de Empregada, BWC Social, BWC Dep. Empregada. Com 1 vaga de garagem coberta. Possui 223,37 m² de área total e 169,74 m² de área privativa..... **R\$ 520.000,00**

Ed. Augustus Rua da Bandeira N° 927 - Caravelle. Suíte Simples, 2 Quartos, Sala 2 Ambientes, sacada com churrasqueira, Cozinha, BWC Suíte Simples, BWC Social. Com 2 vagas de garagens cobertas. Possui 182 m² de área total..... **R\$ 510.000,00**

Ed. Valparaíso - Apto N°41. Rua Pernambuco - Centro. Suíte Simples, 2 Quartos, Sala 2 Ambientes, sacada com churrasqueira, Cozinha, Área de Serviço, BWC Suíte Simples, BWC Social. Com 2 vagas de garagens cobertas. Possui 143,42 m² de área total e 95,18 m² de área privativa..... **R\$ 475.000,00**

Ed. Alto Leblon - Apto N°1205. Rua Rio de Janeiro N° 956 - Centro. Suíte Simples, Sala 2 Ambientes com sacada, Cozinha, Área de Serviço, BWC Suíte Simples. Apartamento semi mobiliado..... **R\$ 450.000,00**

Ed. Residencial Mirante - Apto n° 302. Rua Pedro Ivo N° 607 - Região do Lago. Suíte Simples, 2 Quartos, 1 Sala 2 Ambientes com sacada, 1 Cozinha Gourmet, 1 Área de Serviço, 1 BWC Suíte Simples, 1 BWC Social. Com 2 vagas de garagens cobertas. Apartamento semi mobiliado..... **R\$ 420.000,00**

Ed. Amadeus - Apto N° 31. Rua Carlos de Carvalho N° 4394 - Centro. Suíte Simples com sacada, 2 Quartos, Sala 2 Ambientes com sacada, Cozinha Planejada, Área de Serviço, Dep. de Empregada, BWC Suíte Simples, BWC Social, BWC de Serviço. Com 2 vagas de garagens cobertas. Apartamento semi mobiliado. Possui 177 m² de área total e 130 m² de área privativa..... **R\$ 390.000,00**

Ed. Villa Serena - Apto n° 602. Rua Manoel Ribas N° 2503 - Centro. 1 Suíte Simples com sacada, 1 Quarto, 1 Sala de Jantar com sacada, 1 Cozinha, 1 Área de Serviço, 1 BWC Suíte Simples, 1 BWC Social. Com 1 vaga de garagem coberta. Possui 138,28 m² de área total e 82,32 m² de área privativa. 4 unidades por andar..... **R\$ 364.523,40**

Ed. Ille de France - Apto N° 1002. Rua Mato Grosso N° 1680 - Centro. Suíte Simples, 2 Quartos, Sala 2 Ambientes com sacada, Cozinha, Lavanderia, BWC Suíte Simples, BWC Social. Com 1 vaga de garagem coberta. Possui 138,46 m² de área total e 91,27 m² de área privativa..... **R\$ 360.000,00**

Ed. Ille de France - Apto N°1501. Rua Mato Grosso N° 1680 - Centro. Suíte Simples, 2 Quartos, Sala 2 Ambientes com sacada, Cozinha Planejada, Lavanderia, BWC Suíte Simples, BWC Social. Com 1 vaga de garagem coberta. Apartamento semi mobiliado. Possui 138,6 m² de área total e 96 m² de área privativa..... **R\$ 340.000,00**

Ed. Valparaíso - Apto N°23. Rua Pernambuco - Centro. Suíte Simples, Quarto, Sala 2 Ambientes sacada com churrasqueira, Cozinha, Área de Serviço, BWC Suíte Simples, BWC Social. Com 1 vaga de garagem coberta. Possui 103,02 m² de área total e 65,4 m² de área privativa..... **R\$ 340.000,00**

Ed. Alto do Lago - Apto N° 104. Rua Terra Roxa N° 640 - Bloco 1 - Pacaembu. Suíte Simples, 2 Quartos, Sala Estar, Sala de Jantar, sacada com churrasqueira, Cozinha, Área de Serviço, BWC Suíte Simples, BWC Social. Com 1 vaga de garagem coberta. Possui 109 m² de área total e 81 m² de área útil..... **R\$ 320.000,00**

Ed. Frankfurt - Apto N° 10 - A. Rua Curitiba N° 1389 - Bloco A - Neva. Suíte Simples, 2 Quartos, Sala 2 Ambientes, Cozinha Planejada, Área de Serviço, BWC Suíte Simples, BWC Social. Com 2 vagas de garagens cobertas. Apartamento semi mobiliado. Possui 134,24 m² de área total e 84,78 m² de área privativa..... **R\$ 310.000,00**

Ed. Ocldio J. Tolotti - Rua Quintino Bocaiuva N°359 - Pq. São Paulo. 3 Quartos, Sala Estar, Cozinha Planejada, Área de Serviço Planejado, BWC Social. Com 2 vagas de garagens cobertas. Apartamento semi mobiliado. Possui 79,47 m² de área total e 60,79 m² de área útil..... **R\$ 298.000,00**

Ed. Santa Maria Rua da Lapa N°2862 - Centro. 3 Quartos, Sala 2 Ambientes, Cozinha, Lavanderia, BWC Social. Com 1 vaga de garagem coberta. Possui 94,75 m² de área total e 70 m² de área privativa..... **R\$ 220.000,00**

Ed. Torre do Sol I - Apto N° 55. Rua José Bonifácio N° 532 - São Cristóvão. 2 Quartos, Sala 1 Ambiente, Cozinha, Lavanderia, BWC Social. Com 1 vaga de garagem coberta. Possui 64,18 m² de área total..... **R\$220.000,00**

Ed. Apolo - Apto N°12. Rua Paraná N° 956 - Centro. 3 Quartos, Sala 2 Ambientes sacada com churrasqueira, Cozinha, Área de Serviço, BWC Social. Com 1 vaga de garagem coberta. Possui 99,05 m² de área total e 80,31 m² de área privativa..... **R\$ 215.000,00**

Ed. Mon Santo Rua Minas Gerais N° 2021 - Centro. 2 Quartos, Sala 2 Ambientes com sacada, Cozinha, Área de Serviço, BWC Social. Com 1 vaga de garagem coberta. Possui 86,36 m² de área total e 59,3 m² de área privativa..... **R\$ 195.000,00**

Ed. Rafaello - Av. da Integração N° 2491 - Alto Curitiba. 2 Quartos, Sala 2 Ambientes, sacada com churrasqueira, Cozinha Planejada, BWC Social. Com 1 vaga de garagem coberta. Apartamento semi mobiliado. Possui 78,89 m² de área total e 47,01 m² de área útil..... **R\$ 191.000,00**

Ed. Satélite - Apto N°32. Rua Catanduvas N° 381 - São Cristóvão. 2 Quartos, Sala e Cozinha conjugada, Área de Serviço, BWC Social. Com 1 vaga de garagem coberta. Apartamento semi mobiliado. Possui 49,69 m² de área total e 39,63 m² de área privativa..... **R\$ 180.000,00**

Ed. Germano Saroli - Apto N° 1302 Rua Carlos de Carvalho N° 3950 - Centro. Quarto, Sala 2 Ambientes, Cozinha, Lavanderia, BWC Social. Com 1 vaga de garagem coberta. Apartamento mobiliado. Possui 71,38 m² de área total..... **R\$ 150.000,00**

Ed. Foz do Iguaçu - Apto N° 41. Rua Fortaleza N° 3584 - Bloco D2 - Tropical. 2 Quartos, Sala 1 Ambiente, Cozinha, Área de Serviço, BWC Social. Com 1 vaga de garagem coberta. Possui 66,39 m² de área total e 16,73 m² de área útil e 49,65 m² de área privativa..... **R\$150.000,00**

Ed. Foz do Iguaçu - Apto N°23. Rua Fortaleza N° 3584 - Bloco D3 - Tropical. 2 Quartos, Sala 1 Ambiente, Cozinha Planejada, Área de Serviço, BWC Social. Possui 66 m² de área total e 49,65 m² de área privativa..... **R\$ 130.000,00**

CASAS E SOBRADOS

Casa Cond. Vinicius de Moraes. Rua Juracy Antonio Capra N° 861 - Country. Suíte Master, 3 Suítes Simples, Closet, Sala Estar, Sala de Jantar, Sala Íntima, Escritório, Cozinha, Copa, Área de Serviço, Dep. de Empregada, BWC Suíte Master, 3

BWC Suíte Simples, BWC Social, BWC Lavabo. Com 4 vagas de garagens coberta. Com 540 m² de área construída e 720 m² de área do terreno..... **R\$ 2.800.000,00**

Casa Cond. Lago Dourado Rua Terra Roxa N° 1425 - Região do Lago. Suíte Master, Suíte Simples, 2 Quartos, Closet, Sala Estar, Sala de Jantar, Sala de TV, Sala Íntima, Escritório, Cozinha, Copa, Área de Serviço, Dep. de Empregada, BWC Suíte Master, BWC Suíte Simples, BWC Social, BWC Lavabo, BWC de Serviço. Com 2 vagas de garagens cobertas. Semi mobiliado. Com 402,89 m² de área construída e 1600 m² de área do terreno..... **R\$ 2.600.000,00**

Casa Rua Santa Catarina N° 2374 - Centro. Suíte Master, 2 Suíte Simples, Quarto, Closet, Sala Estar, Sala de Jantar, Sala Íntima, Escritório, Cozinha, Área de Serviço, Dep. de Empregada, BWC Suíte Master, 2 BWC Suíte Simples, BWC Social, BWC Lavabo, BWC Dep. Empregada. Com 4 vagas de garagens cobertas. Semi mobiliado. Com 385 m² de área construída e 640 m² de área do terreno..... **R\$ 1.950.000,00**

Sobrado Cond. Treviso - Av. Tito Muffato - FAG. Suíte Master, 3 Suíte Simples, Closet, Sala 3 Ambientes, Sala Íntima, Escritório, Cozinha Planejada, Cozinha Gourmet, Lavanderia, Despensa, BWC Social, BWC de Serviço. Com 3 vagas de garagens cobertas. Semi mobiliado. Com 343 m² de área construída..... **R\$ 1.800.000,00**

Casa Rua Recife N° 587 - Centro. 2 Suíte Simples, 3 Quartos, Sala 4 Ambientes, 2 Cozinha Planejadas, 3 BWC Suíte Simples, BWC Demi-Suíte, BWC Social. Com 6 vagas de garagens cobertas. Semi mobiliado. Com 387 m² de área construída e 450 m² de área do terreno, sendo 300 m² de área averbada..... **R\$ 1.650.000,00**

Sobrado Cond. Marins Doce Vida N°89 - Boa Vista da Aparecida. Suíte Simples com sacada, 4 Quartos, Sala 3 Ambientes, Sala e Cozinha conjugada, Área de Serviço, BWC Suíte Simples, BWC Social, BWC Lavabo, BWC de Serviço. Com 2 vagas de garagens cobertas. Com 2 vagas de garagens descobertas. Semi Mobiliado. Com 310 m² de área construída totalizando e 1350 m² de área do terreno..... **R\$1.500.000,00**

Casa Rua Carlos de Carvalho - Pq. São Paulo. Suíte Simples, 3 Quartos, Sala Estar, Sala de Jantar, Cozinha Planejada, Área de Serviço, Lavanderia, BWC Social, BWC Lavabo, BWC Dep. Empregada. Com 2 vagas de garagens cobertas. Com 2 vagas de garagens descobertas. Semi mobiliado. Possui Edícula com bwc, Despensa, Churrasqueira, Pia, Balcão. Com 193,2 m² de área construída e 804 m² de área do terreno..... **R\$ 1.200.000,00**

Casa Rua Siqueira Campos N° 2086 - Country. Suíte Master, 2 Quartos, Closet, Sala Estar, Sala de Jantar, Escritório, Cozinha Gourmet, Área de Serviço Planejado, Despensa, BWC Suíte Master, BWC Suíte Simples, BWC Lavabo, BWC de Serviço. Com 3 vagas de garagens cobertas. Com 3 vagas de garagens descobertas. Mobiliado. Com 235,62 m² de área construída e 700 m² de área do terreno..... **R\$ 1.100.000,00**

Sobrado Rua das Hortências N° 399 - Tropical. Suíte Master com sacada, 2 Quartos, Closet, Sala 2 Ambientes, Sala Estar, Cozinha Planejada, Área de Serviço, BWC Suíte Master, BWC Social, BWC Lavabo. Com 4 vagas de garagens cobertas. Semi mobiliado. Com 200 m² de área construída e 536 m² de área do terreno..... **R\$ 950.000,00**

Sobrado Cond. Villa Matisse - Rua Pedro Américo N° 37 - Jd. Independência. Suíte Simples com sacada, 2 Quartos, Quarto com sacada, Closet, Sala Estar com sacada, Sala de Jantar, Cozinha Planejada, Cozinha Gourmet, Copa, BWC Suíte Simples, BWC Social, BWC Lavabo. Com 2 vagas de garagens cobertas. Com 2 vagas de garagens descobertas. Semi mobiliado. Com 225 m² de área construída..... **R\$ 845.000,00**

Casa Rua Carlos Nitzko N° 421 - Jd. Maria Luiza. Suíte Simples, 2 Quartos, Sala 1 Ambiente, Sala de Jantar, Cozinha Planejada, Lavanderia, BWC Suíte Simples, BWC Social, BWC de Serviço. Com 1 vaga de garagem coberta. Com 3 vagas de garagens descobertas. Semi mobiliado. Com 200,8 m² de área construída e 533 m² de área do terreno..... **R\$ 795.000,00**

Casa Rua dos Pracinhos N° 229 - Região do Lago. 2 Suíte Simples, Quarto, Sala Estar, Sala de Jantar, Sala de TV, Escritório, Cozinha Planejada, Copa, Área de Serviço, BWC Suíte Hidro, BWC Social, BWC de Serviço. Com 2 vagas de garagens descobertas. Semi mobiliado. Possui Edícula com bwc. Com 158,22 m² de área construída e 532,5 m² de área do terreno..... **R\$ 700.000,00**

Casa Rua Belo Horizonte N° 1064 - Vila Tolentino. 1 Suíte Simples, 1 Demi-Suíte, 1 Quarto, Sala 1 Ambiente, Sala de TV, Hall com sacada, Jardim de Inverno, Cozinha, Copa, Lavanderia, 1 BWC Suíte Simples, 1 BWC Demi-Suíte, 1 BWC Social. 1 vaga de garagem cobert. Possui Edícula com 1 quarto, 1 BWC, Churrasqueira. Com 221,12 m² de área construída totalizando 221,12 m² de área total e 426 m² de área do terreno..... **R\$ 650.000,00**

Sobrado Rua Ciprestes - Pq. Verde. Suíte Simples com sacada, 2 Quartos, Sala 2 Ambientes, Cozinha, Área de Serviço, BWC Suíte Simples, BWC Social, BWC Lavabo. Com 2 vagas de garagens cobertas. Com 200 m² de área construída e 180 m² de área do terreno..... **R\$ 565.000,00**

Casa Rua Antonina N° 506 - São Cristóvão. Suíte Simples, 2 Quartos, Sala 2 Ambientes, Cozinha Planejada, Área de Serviço, BWC Suíte Simples, BWC Social. Com 2 vagas de garagens cobertas. Com 2 vagas de garagens descobertas. Semi mobiliado. Pintura boa. Com 109 m² de área construída + 60 m² de Edícula totalizando 169 m² de área total..... **R\$ 550.000,00**

Casa Rua Pato Branco - São Cristóvão. Suíte Simples, Quarto, Closet, Sala 2 Ambientes, Cozinha Planejada, Área de Serviço, BWC Social, BWC Lavabo. Com 1 vaga de garagem coberta. Mobiliado. Com 150 m² de área construída e 165 m² de área do terreno..... **R\$ 520.000,00**

Casa Rua Pedro Ivo N° 2644 - Country. Suíte Simples, 2 Quartos, Closet, Sala 2 Ambientes, Cozinha, Área de Serviço, BWC Suíte Simples, BWC Social, BWC Lavabo. Com 2 vagas de garagens cobertas. Semi mobiliado. Com 146 m² de área construída..... **R\$ 490.000,00**

Casa Rua Cuiabá N° 964 - Jd. Maria Luiza. 3 Quartos, Sala 1 Ambiente, Cozinha, Copa, BWC Social, BWC de Serviço. Com 2 vagas de garagens coberta. Com 170,54 m² de área construída e 375 m² de área do terreno..... **R\$ 480.000,00**

Casa Rua Prates - Jd. Universitário. Suíte com Hidro, 2 Quartos, Sala Estar, Sala de Jantar, Cozinha Planejada, Área de Serviço, BWC Social. Com 1 vaga de garagem coberta. Com 1 vaga de garagem descoberta. Semi mobiliado. Possui Edícula com sala, bwc, churrasqueira, pia, balcão. Com 164 m² de área construída e 240 m² de área do terreno..... **R\$ 460.000,00**

Casa Cond. Villa Piemonte - Rua Salgado Filho N° 3661 - Claudete. Suíte Simples, 2 Quartos, Sala 2 Ambientes, Cozinha, Lavanderia, BWC Social, BWC Lavabo. Com 1 vaga de garagem coberta. Com 1 vaga de garagem descoberta. Com 104 m² de área construída, 146 m² de área total e 106 m² de área do terreno..... **R\$ 450.000,00**

Sobrado Rua Aramis Athaide N° 403 - São Cristóvão. Suíte Simples com sacada, 2 Quartos, Sala 2 Ambientes, Cozinha, Área de Serviço, BWC Suíte Simples, BWC Social, BWC Lavabo. Com 2 vagas de garagens cobertas. Com 183 m² de área construída..... **R\$ 420.000,00**

Sobrado Rua Sandino Erasmo de Amorim N° 675 - Jd. Maria Luiza. Suíte Simples com sacada, 2 Quartos, Closet, Sala Estar, Sala de Jantar, Cozinha, Área de Serviço, BWC Suíte Simples, BWC Social, BWC Lavabo. Com 1 vaga de garagem coberta. Com 1 vaga de garagem descoberta. Semi mobiliado. Com 138 m² de área construída e 120 m² de área do terreno..... **R\$ 420.000,00**

Casa Rua Salgado Filho N° 3994 - Cancelli. Suíte Simples, 3 Quartos, Sala 3 Ambientes, Sala de TV, Cozinha Planejada, Área de Serviço, Despensa, BWC Suíte Simples, 2 BWC Social. Com 2 vagas de garagens cobertas. Com 1 vaga de garagem descoberta. Semi mobiliado. Possui Edícula com quarto, bwc, Despensa, Churrasqueira, Pia, Balcão. Com 174,05 m² de área total e 672 m² de área do terreno..... **R\$400.000,00**

Casa Rua Raposo Tavares N° 1144 - Jd. Nova York. 3 Quartos, Sala Estar, Cozinha, Área de Serviço, BWC Social. Com 1 vaga de garagem coberta. Com 1 vaga de garagem descoberta. Com 95,89 m² de área construída e 192 m² de área do terreno..... **R\$ 380.000,00**

Casa Rua Julio Boaventura Tozzo N° 624 - Jd. Veneza. 2 Quartos, Sala 1 Ambiente, Cozinha, Área de Serviço, BWC Social. Com 1 vaga de garagem coberta. Pintura nova. Com 68,51 m² de área construída, 137,02 m² de área total e 360 m² de área do terreno..... **R\$ 280.000,00**

Casa Rua Sete de Setembro N° 592 - Pq São Paulo. 3 Quartos, Sala 1 Ambiente, Cozinha, Lavanderia, BWC Social. Com 1 vaga de garagem coberta. Com 4 vagas de garagens descobertas. Com 402 m² de área do terreno..... **R\$ 265.000,00**

Casa Rua Pedro Baú N° 1205 - Jd. Maristela. 3 Quartos, Sala 2 Ambientes, Cozinha, Copa, Área de Serviço, 2 BWC Social. Com 150 m² de área construída e 525 m² de área do terreno..... **R\$ 230.000,00**

Casa Rua Suiça N°2038 - Jardim Itália. 2 Quartos, Sala 1 Ambiente, Cozinha, Lavanderia, Despensa, BWC Social. Espaço Gourmet, BWC(s), despensa, churrasqueira, pia, balcão. Com 100,01 m² de área construída + 47,99 m² de Edícula e 148 m² de área total e 372 m² de área do terreno..... **R\$ 225.000,00**

Casa Rua Pelotas - Canadá. Suíte Simples, Sala 1 Ambiente, Cozinha Planejada, Área de Serviço, BWC Suíte Simples, BWC Social. Semi mobiliado. Com 45 m² de área construída e 214,5 m² de área do terreno..... **R\$ 198.000,00**

Casa Rua Tomas Edison N° 69 - Jaborá. 3 Quartos, Sala 1 Ambiente, Cozinha, Área de Serviço, BWC Social. Com 2 vagas de garagens cobertas. Com 100 m² de área construída e 387,23 m² de área do terreno..... **R\$ 170.000,00**

PRÉDIOS E SALAS COMERCIAIS

Barracão Rua Aracy Tanaka Blazetto. Possui escritório, casa para caseiro e banheiros. Com 4860 m² de área total e 2100 m² de área útil..... **R\$ 3.940.000,00**

Barracão - Cataratas. Com 1134,76 m² de área total. Refeitório, sala de TV, alojamento, amplos banheiro, salas para escritórios, sala de reuniões, pronto para instalação de logística, indústria ou depósito comercial..... **R\$ 2.400.000,00**

TERRENOS E CHACARAS

Terreno na Av. Piquiri - Brasmadeira. Área total de 77376,94 m²..... **R\$ 9.980.000,00**

Chácara BR 277 - Cascavel - PR. Área de 11,5 Alq. Possui casa de Alvenaria de 140M² e Barracão 200m²..... **R\$1.880.000,00**

Terreno Br 467 Cataratas - Lote/Data: 02 - Quadra: 01. Terreno Comercial. Área total de 4800 m²..... **R\$ 2.250.000,00**

Terreno Rua Recife - Centro. Área total de 525 m². Com medidas de 15 m largura por 35 m de comprimento..... **R\$ 1.500.000,00**

Terreno Rua Pedro Américo - Centro - Lote/Data: 10 - Quadra: 03. Área total de 1000 m². Com medidas de 20 m largura por 50 m de comprimento..... **R\$ 850.000,00**

Terreno Rua Hilário Zardo - Centro - Área total de 560 m². Com medidas de 14 m largura por 40 m de comprimento..... **R\$ 615.000,00**

Terreno Rua Venezuela N° 365 Pacaembu - Lote/Data: 0023 - Quadra: 0004. Área total de 768 m². Com medidas de 12 m largura por 64 m de comprimento..... **R\$ 400.000,00**

Chácara Comunidade Alto Palmares - Alto Alegre - Três Barras do Paraná - Área de 4500 m²..... **R\$ 250.000,00**

Terreno Rua Estanislau Chervinski N° 504 Cataratas - Lote/Data: 05 - Quadra: 04. Área total de 360 m². Com medidas de 15 m largura por 24 m de comprimento..... **R\$ 235.900,00**

Terreno Cond. Aquarela do Brasil - Rua Abelle Moyses Somensi N° 201 Cascavel Velho - Lote/Data: 13 - Quadra: 06. Área total de 300 m². Com medidas de 15 m largura por 20 m de comprimento..... **R\$ 220.000,00**

Terreno Rua Lajes. Jd. Santa Catarina - Lote/Data: 04 - Quadra: 09. Terreno. Área total de 491,56 m². Possui Água, Asfalto, Esgoto..... **R\$ 180.000,00**

Terreno Rua Soldado Luiz Gonzaga N° 531 Jd. Petrópolis - Lote/Data: 0014 - Quadra: 0040. Área total de 366 m². Com medidas de 12 m largura por 30,5 m de comprimento..... **R\$ 150.000,00**

Terreno no Loteamento Eco Park - Lote/Data: 14 - Quadra: 12. Terreno Residencial. Área total de 245,22 m². Possui Água, Asfalto, Luz, Esgoto..... **R\$ 75.000,00**



45 3225 3111

Rua Afonso Pena, 1854 | sala 02 | Centro | Cascavel - PR

www.portoseguroidomobiliaria.com



IMÓVEIS PARA LOCAÇÃO

APARTAMENTOS

Ed. Grand China - R. Nereu Ramos, 848 - Apto 12 - Neva - quarto, sala, Cozinha, BWC Social, lavanderia. Com 1 vaga de garagem **R\$ 350,00 + Cond.**

Ed. Grand China - R. Nereu Ramos, 848 - Apto 32 - Neva - quarto, sala, Cozinha, BWC Social, Lavandaria 1 vaga de garagem coberta **R\$ 350,00 + Cond.**

Ed. Grand China - R. Nereu Ramos, 848 - Apto 11 - Neva - quarto, sala, Cozinha, BWC Social, lavanderia. Com 1 vaga de garagem **R\$ 390,00 + Cond.**

Ed. CARMO - Apto 06 - R. SOUZA NAVES, 3705 - CENTRO - Quarto, Sala, Cozinha, BWC Social **R\$ 390,00 + Cond.**

ED. RESIDENCIAL JOAO DE BARRO - Apto 402 - R. CARLOS BARTOLOMEU CANCELLI, 993 - Bloco 12 - CANCELLI - 2 Quartos, Sala 1 Ambiente, Cozinha, Lavandaria, BWC Social. Com 1 vaga de garagem coberta **R\$ 390,00 + Cond.**

ED. GRAND CHINA - Apto 13 - R. NEREU RAMOS 848 - VL TOLENTINO - Quarto, Sala 1 Ambiente, Cozinha, BWC Social. Com 1 vaga de garagem coberta **R\$ 400,00 + Cond.**

ED. RES. CASCAVEL - Apto 44 - R. FRANCISCO BARTINIK, 1947 - Bloco C-1 - PQ VERDE - 3 Quartos, Sala 1 Ambiente, Cozinha, Lavandaria, BWC Social. Com 1 vaga de garagem coberta **R\$ 400,00 + Cond.**

ED. JOÃO CARLOS - Apto 01 - R. PRESIDENTE BERNARDES 2372 - CENTRO - Quarto, Sala 1 Ambiente, Cozinha, BWC Social **R\$ 400,00 + Cond.**

ED. JOÃO CARLOS - Apto 06 - R. PRESIDENTE BERNARDES 2372 - CENTRO - Quarto, Sala 1 Ambiente, Cozinha, BWC Social **R\$ 400,00 + Cond.**

ED. RES. CASCAVEL - Apto 21 - R. FRANCISCO BARTINIK, 1947 - Bloco D-1 - PQ VERDE - 2 Quartos, Sala 1 Ambiente, Cozinha, Lavandaria, BWC Social **R\$ 400,00 + Cond.**

ED. JOÃO CARLOS - Apto 04 - R. PRESIDENTE BERNARDES, 2372 - CENTRO - 1 Quarto, Cozinha, BWC Social **R\$ 450,00 + Cond.**

ED. CHINA GARDEN - Apto 25 - R. MARECHAL CÂNDIDO RONDON, 2504 - CENTRO - 1 Quarto, 1 Sala e Cozinha conjugada, BWC Social, sem garagem **R\$ 450,00 + Cond.**

ED. SATELITE - Apto 43 - R. CATANDUVAS 381 - SÃO CRISTÓVÃO - 2 Quartos, 1 Sala e Cozinha conjugada, 1 Área de Serviço, 1 BWC Social. Com 1 vaga de garagem coberta **R\$ 450,00 + Cond.**

ED. ALMADEN - Apto 62 - R. RIO GRANDE DO SUL, 2193 - CENTRO - 1 Quarto, Sala 1 Ambiente com sacada, Cozinha, Área de Serviço, BWC Social. Com 1 vaga de garagem coberta **R\$ 480,00 + Cond.**

ED. ALMADEN - Apto 12 - R. RIO GRANDE DO SUL, 2193 - CENTRO - 1 Quarto, Sala 1 Ambiente com sacada, Cozinha, Área de Serviço, BWC Social. Com 1 vaga de garagem coberta **R\$ 480,00 + Cond.**

ED. ALMADEN - Apto 13 - R. RIO GRANDE DO SUL, 2193 - CENTRO - 1 Quarto, Sala 1 Ambiente com sacada, Cozinha, Área de Serviço, BWC Social. Com 1 vaga de garagem coberta **R\$ 480,00 + Cond.**

ED. TORRE DO SOL II - Apto 85 - R. JOSÉ BONIFÁCIO, 476 - SÃO CRISTÓVÃO - 2 Quartos, Sala 1 Ambiente, Cozinha, BWC Social. Com 1 vaga de garagem coberta **R\$ 490,00 + Cond.**

ED. GERMANO SAROLLI - Rua Carlos De Carvalho, 3950 - Apto 1302 - Centro - Quarto, Sala 1 Ambiente, Cozinha, BWC Social. Com 1 vaga de garagem coberta. Apartamento mobiliado **R\$ 500,00 + Cond.**

ED. Francisco Vaccas - Av. Brasil, 5431 - Apto 42 - Centro - 1 Quarto, Sala e Cozinha conjugada, BWC Social **R\$ 500,00 + Cond.**

ED. RES. UNIVERSITÁRIO - Apto 207 - AV. FAG Nº 212 - FAG - Quarto, Sala 1 Ambiente, Cozinha, BWC Social. Com 1 vaga de garagem coberta **R\$ 500,00 + Cond.**

ED. Germano Sarolli - Rua Carlos De Carvalho, 3950 - Apto 903 - Centro - Quarto, Sala 1 Ambiente, Cozinha, BWC Social. Com 1 vaga de garagem coberta. Apartamento mobiliado **R\$ 500,00 + Cond.**

ED. João Carlos - R. Presidente Bernardes, 2372 - Apto 13 - Centro - 2 Quartos, Sala 1 Ambiente, Cozinha, Área de Serviço, BWC Social **R\$ 520,00 + Cond.**

ED. JOÃO CARLOS - Apto 14 - R. PRESIDENTE BERNARDES 2372 - CENTRO. Quarto, 1 Sala 1 Ambiente, Cozinha, ÁREA de Serviço, BWC Social. Com 1 vaga de garagem coberta **R\$ 550,00 + Cond.**

ED. Residencial Lokatell - R. Vitória, 1735 - Apto 32 - Neva - 2 Quartos, Sala 1 Ambiente com sacada, Cozinha, Lavandaria, BWC Social. Com 1 vaga de garagem coberta **R\$ 550,00 + Cond.**

ED EDIFICIO REIS - Apto 05 - R. RIO GRANDE DO SUL, 824 - CENTRO - 1 Quarto, Sala e Cozinha conjugada, BWC Social **R\$ 570,00 + Cond.**

ED. TORRE DO SOL II - Apto 125 - R. JOSÉ BONIFÁCIO 476 - SÃO CRISTÓVÃO - 2 Quartos, Sala 1 Ambiente, Cozinha, Área de Serviço, BWC Social. Com 1 vaga de garagem coberta **R\$ 600,00 + Cond.**

ED. JOÃO CARLOS - Apto 02 - R. PRESIDENTE BERNARDES 2372 - CENTRO. 2 Quartos, Sala 1 Ambiente, Cozinha, Área de Serviço, BWC Social **R\$ 600,00 + Cond.**

ED. JOÃO CARLOS - Apto 10 - R. PRESIDENTE BERNARDES 2372 - CENTRO - 2 Quartos, Sala 1 Ambiente, Cozinha, Área de Serviço, BWC Social **R\$ 600,00 + Cond.**

ED FRANCISCO VACCAS - AV BRASIL Nº 5431 APTO 29 - CENTRO. 2 Quarto, Sala, Cozinha, Lavandaria, 2 BWC Social **R\$ 600,00 + Cond.**

ED. BRISTOL - Apto 22 - R. PARANÁ 2465 - CENTRO - 2 Quartos, Sala 1 Ambiente, Cozinha, Área de Serviço, BWC Social. Com 1 vaga de garagem coberta **R\$ 600,00 + Cond.**

ED. RES. UNIVERSITÁRIO - Apto 109 - AV. FAG, 212 - FAG - 1 Quarto, Sala 1 Ambiente, Cozinha, BWC Social. Com 1 vaga de garagem coberta **R\$ 650,00 + Cond.**

ED. GIRASSOL - Apto 16 A - R. PERNAMBUCO, 49 - CENTRO - Suíte Simples, 2 Quartos, Sala 1 Ambiente, Cozinha, BWC Suíte Simples, BWC Social **R\$ 800,00 + Cond.**

ED. BELLE VILLE - Apto 41 - R. RIO DE JANEIRO 1756 - CENTRO - Suíte Simples, 2 Quartos, Sala 1 Ambiente, Cozinha, Área de Serviço, BWC Suíte Simples, BWC Social, BWC Lavabo. Com 1 vaga de garagem coberta **R\$ 700,00 + Cond.**

ED. POR DO SOL - Apto 25 - R. MATO GROSSO 995 - SÃO CRISTÓVÃO - 3 Quartos, Sala 1 Ambiente, Cozinha, Área de Serviço, BWC Social. Com 1 vaga de garagem coberta **R\$ 700,00 + Cond.**

ED. STUDIO I - Apto 206 - R. RECIFE, 2732 - CENTRO - Quarto, Sala 1 Ambiente, Cozinha Americana, BWC Social, Lavabo. Com 1 vaga de garagem coberta. Apartamento semi mobiliado **R\$ 750,00 + Cond.**

ED. GENOVA - Apto 603 - R. TV CRISTO REI, 220 - CENTRO - Suíte Simples, Quarto, Sala 1 Ambiente com sacada, Cozinha, BWC Suíte Simples, BWC Social. Com 1 vaga de garagem coberta **R\$ 780,00 + Cond.**

ED. VIENA - Apto 33 - R. SANTA CATARINA, 245 - CENTRO - 2 Quartos, Sala 1 Ambiente com sacada, Cozinha, Área de Serviço, BWC Social. Com 1 vaga de garagem coberta **R\$ 800,00 + Cond.**

ED. ISABELA - Apto 05 - R. MANOEL RIBAS, 3271 - CENTRO - 1 Quarto, Sala 1 Ambiente com sacada, Cozinha Planejada, Lavandaria, BWC Social. Com 1 vaga de garagem coberta. Apartamento mobiliado **R\$ 850,00 + Cond.**

ED. BELA VISTA DE MINAS - APTO 204 - R. MINAS GERAIS, 1083 - CENTRO - Suíte Simples, 2 Quartos, Sala 2 Ambientes sacada Com Churrasqueira e Pia, Cozinha Planejada, Área de Serviço, 2 BWC Social. Com 2 vagas de garagens cobertas **R\$ 850,00 + Cond.**

ED. MORADA DO SOL II - Apto 34 - R. JORGE LACERDA, 855 - Bloco 05 - CENTRO - 3 Quartos, 1 Sala 2 Ambientes, Cozinha, BWC Social. Com 1 vaga de garagem coberta **R\$ 800,00 + Cond.**

ED PRESIDENTE COSTA E SILVA - R COSTA E SILVA Nº 1750 - COQUEIRAL - 2 Quartos, Sala 2 Ambientes sacada Com Churrasqueira e Pia, Cozinha, Lavandaria, BWC Social. Com 1 vaga de garagem coberta **R\$ 950,00 + Cond.**

ED. RESIDENCIAL VITORIA - Apto 48 - R. VICENTE MACHADO, 2355 - Bloco A - COUNTRY - Suíte Simples, 2 Quartos, Sala 1 Ambiente, Cozinha Planejada, BWC Suíte Simples, 1 BWC Social. Com 1 vaga de garagem coberta **R\$ 950,00 + Cond.**

ED. ITAPOA - Apto 32 - R. PARANÁ 2864 - CENTRO - 2 Quartos, Sala 2 Ambientes com sacada, Cozinha Planejada, Área de Serviço Planejada, BWC Social, BWC Lavabo. Com 1 vaga de garagem coberta. Apartamento semi mobiliado **R\$ 1.000,00 + Cond.**

ED. INDEPENDENCIA - Apto 204 - R. MARECHAL FLORIANO, 3518 - CENTRO - Suíte Simples, 2 Quartos, Sala 2 Ambientes com sacada, Cozinha, Área de Serviço, BWC Suíte Simples, BWC Social. Com 1 vaga de garagem coberta. Com 1 vaga de garagem descoberta **R\$ 1.100,00 + Cond.**

ED. ATHENAS - R. PRESIDENTE KENNEDY, 2277 - Apto 201 - CENTRO - Suíte Simples, 2 Quartos, Sala 1 Ambiente com sacada, Sala Estar, Cozinha, Área de Serviço, BWC Suíte, BWC Social. Com 1 vaga de garagem coberta **R\$ 1.100,00 + Cond.**

ED. COLOMBELI - Apto 102 - R. MATO GROSSO, 2539 - CENTRO - Suíte Simples, 2 Quartos, Sala 2 Ambientes, Cozinha, Área de Serviço, Despensa, BWC Social, BWC Dep. Empregada. Com 1 vaga de garagem coberta **R\$ 1.200,00 + Cond.**

ED. EDIFICIO ROMA - Apto 607 - R. PRESIDENTE JK, 1611 - CENTRO - Quarto com sacada, Sala 1 Ambiente com sacada, Cozinha Planejada, Lavandaria com armário, BWC Social. Com 1 vaga de garagem coberta. Apartamento semi mobiliado **R\$ 1.200,00 + Cond.**

ED. Grand Ville - R. Minas Gerais, 2287 - Apto 601 - Centro - Suíte Simples, 2 Quartos, Sala Estar com sacada e churrasqueira, Sala de Jantar, Cozinha Planejada, Área de Serviço, Dep. Empregada, BWC Suíte com Banheira, BWC Social, BWC Dep. Empregada. Com 2 vagas de garagens cobertas. Apartamento semi mobiliado **R\$ 1.250,00 + Cond.**

ED. ILLE DE FRANCE - Apto 1501 - R. MATO GROSSO, 1680 - CENTRO - Suíte Simples, 2 Quartos, Sala 1 Ambiente com sacada, Cozinha, BWC Suíte Simples, BWC Social. Com 1 vaga de garagem coberta **R\$ 1.300,00 + Cond.**

ED. Vila Firenze - Apto 1004 - R. Manoel Ribas, 2357 - Centro - suíte, 02 quartos, sala, cozinha, Área de serviço, garagem (livre de IPTU e lixo e condomínio) **R\$1.400,00**

ED. BELVEDERE - Apto 1604 - R. PRESIDENTE BERNARDES, 2557 - CENTRO - Suíte Simples, Quarto, Sala Estar com sacada, Sala de TV com sacada, Cozinha Planejada, Área de Serviço, BWC Suíte Simples, BWC Social. Com 1 vaga de garagem coberta. Apartamento mobiliado **R\$ 1.400,00 + Cond.**

ED. RESIDENCIAL LAGUNA - Apto 31 - R. 13 DE MAIO Nº 320 - REGIÃO DO LAGO I - Suíte Simples, 2 Quartos, Sala 2 Ambientes com sacada, Cozinha, Área de Serviço, BWC Suíte Simples, BWC Social. Com 2 vagas de garagens cobertas **R\$ 1.500,00 + Cond.**

Ed Itá - COBERTURA 51 - R. SÃO PAULO, 1411 - CENTRO - Suíte Simples, 2 Quarto com sacada, Quarto, Sala 3 Ambientes com sacada, Cozinha, Área de Serviço, Dep. de Empregada, BWC Suíte Simples, BWC Social com Banheira, BWC de Serviço, terraço, churrasqueira e pia. Com 2 vagas de garagens cobertas **R\$ 1.500,00 + Cond.**

ED. Barcelona - R. Rio de Janeiro 3002 - Apto 705 - Centro - Suíte, 2 quartos, 1 sala, cozinha, 1 BWC Social, Área de serviço, 1 vaga de garagem coberta **R\$ 1.500,00+ Cond.**

ED. EDIFICIO MIRAGE - Apto 202 - R. DA BANDEIRA, 990 - CENTRO - Suíte Simples, 2 Quartos, Sala 2 Ambientes sacada Com Churrasqueira e Pia, Cozinha planejada, Lavandaria, 2 BWC Social, Lavabo. Com 2 vagas de garagens cobertas com deposito. imóvel novo **R\$ 1.800,00+ cond.**

ED. GUIOMAR REZENDE - Apto 1102 - R. BARÃO DO CERRO AZUL 1220 - CENTRO - Suíte Simples com sacada, 1 Quarto, 1 Quarto com sacada, Sala 2 Ambientes sacada Com Churrasqueira e Pia, Cozinha, Área de Serviço, BWC Suíte Simples, BWC Social. Com 1 vaga de garagem coberta **R\$ 1.800,00 + Cond.**

ED. Cohamic - Apto 801 - R. SALGADO FILHO, 2653 - CENTRO - Suíte Simples, 3 Quartos, Sala 2 Ambientes com sacada, Cozinha, Lavandaria. Com 2 vagas de garagens cobertas. Com 1 vaga de garagem descoberta **1.900,00 LIVRE DE CONDOMINIO DE IPTU E LIXO.**

ED. MONTE ALTO - Apto 402 - R. CARLOS DE CARVALHO 4066 - CENTRO - Suíte Simples, 2 Quartos, Sala 2 Ambientes com sacada, Cozinha, Área de Serviço, BWC Social. Com 2 vagas de garagens cobertas **R\$ 1.920,00 + Cond.**

ED. OURO VERDE - Apto 06 - R. CASTRO ALVES, 2275 - CENTRO - Suíte Master com sacada, 1 Suíte Simples com sacada, 2 Quarto com sacada, Sala 2 Ambientes com sacada, Sala Estar com sacada, Escritório com sacada, Cozinha Planejada, Área de Serviço Planejada, Dep. de Empregada, BWC Suíte Master, BWC Suíte Simples, BWC Social, BWC de Serviço. Com 2 vagas de garagens cobertas **R\$ 2.600,00+ Cond.**

Ed. Amorim - Rua Dom Pedro II, 900 - Centro:

Apto 03 - 2 Quartos, Sala 1 Ambiente, Sala de Almoço sacada com Churrasqueira e Pia, Cozinha, Área de Serviço, 2 BWC Social. Com 1 vaga de garagem coberta **R\$ 980,00 + Cond.**

Apto 08 - 2 Quartos, Sala 1 Ambiente, Sala de Almoço sacada com Churrasqueira e Pia, Cozinha, Área de Serviço, 2 BWC Social. Com 1 vaga de garagem coberta **R\$ 980,00 + Cond.**

Apto 07 - 2 Quartos, Sala 1 Ambiente, Sala de Almoço sacada com Churrasqueira e Pia, Cozinha, Área de Serviço, 2 BWC Social. Com 1 vaga de garagem coberta **R\$ 980,00 + Cond.**

Apto 04 - 2 Quartos, Sala 1 Ambiente, Sala de Almoço sacada com Churrasqueira e Pia, Cozinha, Área de Serviço, 2 BWC Social. Com 1 vaga de garagem coberta **R\$ 980,00 + Cond.**

Apto 02 - Suíte Simples com sacada, Quarto, Quarto com sacada, Sala 1 Ambiente com sacada, Sala de Almoço sacada com Churrasqueira e Pia, Cozinha, Área de Serviço, BWC Suíte Simples, BWC Social. Com 1 vaga de garagem coberta **R\$ 1.400,00 + Cond.**

Apto 05 - Suíte Simples com sacada, Quarto, Quarto com sacada, Sala 1 Ambiente com sacada, Sala de Almoço sacada com Churrasqueira e Pia, Cozinha, Área de Serviço, BWC Suíte Simples, BWC Social. Com 1 vaga de garagem coberta **R\$ 1.400,00 + Cond.**

Apto 01 - Suíte Simples com sacada, Quarto, Quarto com sacada, Sala 1 Ambiente com sacada, Sala de Almoço sacada com Churrasqueira e Pia, Cozinha, Área de Serviço, BWC Suíte Simples, BWC Social. Com 1 vaga de garagem coberta **R\$ 1.400,00 + Cond.**

Apto 06 - Suíte Simples com sacada, Quarto, Quarto com sacada, Sala 1 Ambiente com sacada, Cozinha, Área de Serviço, BWC Suíte Simples, BWC Social. Possui Churrasqueira. Com 1 vaga de garagem coberta **R\$ 1.650,00 + Cond.**

Edifício Metrópolis- Rua Souza Naves, 4013 - Centro:

Kit 96 - 01 quarto, sala/cozinha, BWC Social **R\$ 450,00 + Cond.**

Kit 23 - 01 quarto, sala/cozinha, BWC **R\$ 490,00 + Cond.**

Kit 46 - 01 quarto, sala/cozinha, BWC **R\$ 500,00 + Cond.**

Kit 81 - 01 quarto, sala/cozinha, BWC, Mobiliado **R\$ 500,00 + Cond.**

Ed. Cruzeiro do Sul- Rua Souza Naves, 4044 - Centro:

Kit 63 - 01 quarto, sala/cozinha, BWC, mobiliada **R\$ 350,00 + Cond.**

Kit 122 - 01 quarto, sala/cozinha, BWC **R\$ 380,00 + Cond.**

Kit 96 - 01 quarto, sala/cozinha, BWC, mobiliada **R\$ 400,00 + Cond.**

Kit 135 - 01 quarto, sala/cozinha, BWC, mobiliada **R\$ 400,00 + Cond.**

Kit 155 - 01 quarto, sala/cozinha, BWC, mobiliada **R\$ 450,00 + Cond.**

Kit 165 - 01 quarto, sala/cozinha, BWC, mobiliada **R\$ 450,00 + Cond.**

Kit 47 - 01 quarto, sala/cozinha, BWC, mobiliada, 1 vaga da garagem **R\$ 500,00 + Cond.**

Ed. Pérola da China- Rua Carlos Gomes, 3928 - Centro:

Kit 213 - 01 quarto, sala/cozinha, BWC **R\$ 450,00 + Cond.**

Kit 210 - 01 quarto, sala/cozinha, BWC **R\$ 450,00 + Cond.**

Kit 112 - 01 quarto, sala/cozinha, BWC **R\$ 450,00 + Cond.**

Ed. Nives- Rua Olindo Periolo, 1946 - Jd Nova York:

Apto 11 - 2 Quarto, Sala e cozinha conjugada, lavanderia, BWC Social, 1 Vaga de Garagem **R\$ 880,00 + Cond.**

Apto 13 - 2 Quartos, Sala, Cozinha, BWC Social, 1 Vaga de garagem **R\$ 880,00 + Cond.**

Apto 21 - 2 Quartos, Sala com sacada, Cozinha, BWC Social, Lavandaria, 1 Vaga de garagem **R\$ 950,00 + Cond.**

Apto 12 - 2 Quartos, Sala, Cozinha, BWC Social, 2 Vagas de garagem **R\$ 980,00 + Cond.**

Apto 22 - 2 Quartos, Sala, Cozinha, BWC social, 2 Vagas de garagem **R\$ 980,00 + Cond.**

CASAS

R. PRESIDENTE KENNEDY, 660 - CENTRO KIT 02 - Quarto, Cozinha conjugada com sala, BWC Social **R\$ 450,00 + Cond.**

R. PRESIDENTE KENNEDY, 660 - CENTRO KIT 03 - Quarto, Cozinha conjugada com sala, BWC Social **R\$ 450,00 + Cond.**

R. EDSON BELLER DE OLIVEIRA 556 - JD ITAMARATY - 2 Quartos, Sala 1 Ambiente, Cozinha, Lavandaria, BWC Social. Com 1 vaga de garagem descoberta **R\$ 550,00**

R. SETE DE SETEMBRO 984 - PQ SÃO PAULO - Residencial China Park - Casa 02 - 2 Quartos Sala 1 Ambiente, Cozinha, Área de Serviço, BWC Social. Com 1 vaga de garagem coberta **R\$ 550,00 + Cond.**

R. SETE DE SETEMBRO 984 - PQ SÃO PAULO - Residencial China Park - Casa 03 - 2 Quartos Sala 1 Ambiente, Cozinha, Área de Serviço, BWC Social. Com 1 vaga de garagem coberta **R\$ 550,00 + Cond.**

R. TRANQUILLO NORO, 720 - PQ VERDE - Casa no condomínio Moradas Cascavel I - Casa 514 - 2 Quartos, Sala 1 Ambiente, Cozinha, BWC Social. Com 1 vaga de garagem descoberta **R\$ 550,00**

R. TRANQUILLO NORO, 720 - PQ VERDE - Moradas Cascavel I - Casa 580 - 2 Quartos, Sala e Cozinha conjugada, BWC Social Com 1 vaga de garagem descoberta **R\$ 550,00 + Cond.**

R. ACRE, 802 - COUNTRY - 3 Quartos, Sala 1 Ambiente, Cozinha, Área de Serviço, BWC Social Com 1 vaga de garagem coberta **R\$ 550,00.**

R. CUIABÁ 800 - JD MARIA LUIZA - Residencial China Rochedo - 2 Quartos, Sala 1 Ambiente, Cozinha, BWC Social. Com 1 vaga de garagem coberta. Possui Edícula com Churrasqueira, Pia **R\$ 580,00 + Cond.**

R. SETE DE SETEMBRO 984 - PQ SÃO PAULO - Residencial China Park - Casa 04 - 2 Quartos Sala 1 Ambiente, Cozinha, Área de Serviço, BWC Social. Com 1 vaga de garagem coberta **R\$ 590,00 + Cond.**

R. CURITIBA 1276 - NEVA. RESIDENCIAL CHINA - Casa 03 - 2 Quartos, Sala 1 Ambiente, Cozinha, Área de Serviço, BWC Social. Com 1 vaga de garagem coberta **R\$ 700,00 + Cond.**

R. ROSA NORMA VESSARO 1073 - SÃO CRISTÓVÃO - 3 Quartos, Sala 1 Ambiente, Cozinha, BWC Social. Com 1 vaga de garagem coberta **R\$ 900,00**

R. NARCISOS, 1105 - JD GUARUJÁ - 2 Quartos, Sala 1 Ambiente, Cozinha, Copa, Área de Serviço, BWC Social. Com 2 vagas de garagens cobertas. Tem mais uma casa no terreno com quarto, sala, cozinha e bwc **R\$ 950,00.**

R. PETUNIAS, 562 - JD GUARUJA - Suíte Simples, 2 Quartos, Sala 1 Ambiente, Cozinha, Copa, Área de Serviço, BWC Suíte Simples, BWC Social. Com 1 vaga de garagem coberta **R\$ 940,00.**

R. JOSÉ BONIFÁCIO, 635 - SÃO CRISTÓVÃO - 3 Quartos, Sala 1 Ambiente, Cozinha, Lavandaria, BWC Social Com 2 vagas de garagens cobertas **R\$ 900,00**

R. SETE DE SETEMBRO 1721 - CENTRO - Suíte Simples, 3 Quartos, Sala 1 Ambiente, Sala Estar, Sala de TV, Cozinha Planejada, Lavandaria, Dep. de Empregada, BWC Suíte Simples, BWC Social, BWC Dep. Empregada. Com 1 vaga de garagem. Possui Edícula com QUARTO SIMPLES, 2 bwc social, Despensa adegada, Churrasqueira, Pia e Balcão **R\$ 1.300,00**

SOBRADOS

R. GUAIRA, 577 - TROPICAL. SB 05-3 Quartos, Sala 1 Ambiente, Cozinha, Área de Serviço, BWC Social, Lavabo Com 1 vaga de garagem coberta **R\$ 650,00 + Cond.**

R. JOSÉ DO PATROCÍNIO, 380 - REGIÃO DO LAGO - Suíte Simples, 2 Quartos, Sala 1 Ambiente, Cozinha, Área de Serviço, BWC Social, Sala de Jantar, Cozinha com armário, Lavandaria, BWC Suíte Simples, BWC Social, BWC Lavabo. Com 1 vaga de garagem coberta. Com 1 vaga de garagem descoberta **R\$ 1.350,00.**

R. BRUSQUE Nº 201 - PAULO GODDI. 2 Quarto com sacada, 1 Quarto, Sala Estar, Jardim de Inverno, Cozinha, Área de Serviço, 2 BWC Social. Com 1 vaga de garagem coberta **R\$ 1050,00**

R. RECIFE, 493 - CENTRO - 3 Quartos, Sala 2 Ambientes, Sala de Jantar, Cozinha, Copa, Lavandaria, 2 BWC Social, BWC de Serviço. Com 1 vaga de garagem coberta. Possui Edícula com Despensa **R\$ 1400,00**

R. TIRADENTES, 1641 - COUNTRY - SB 02 - 3 Suíte Simples, Sala 2 Ambientes, Cozinha, Lavandaria, 3 BWC Suíte Simples, 1 BWC Lavabo Com 1 vaga de garagem coberta **R\$ 1.400,00**

R. TIRADENTES, 1641 - COUNTRY - SB 03 - 3 Suíte Simples, Sala 2 Ambientes, Cozinha, Lavandaria, 3 BWC Suíte Simples, 1 BWC Lavabo Com 1 vaga de garagem coberta **R\$ 1.400,00**



CRECI 4073-J

45 3225 3111

Rua Afonso Pena, 1854 | sala 02 | Centro | Cascavel - PR

www.portoseguroidomobiliaria.com



IMÓVEIS PARA LOCAÇÃO

- R. JACARANDA 152 - PQ VERDE** - Suíte Simples com sacada, 2 Quartos, Sala 2 Ambientes, Cozinha, Lavanderia, BWC Suíte Simples, BWC Social, BWC Lavabo. Com 2 vagas de garagens cobertas **R\$ 1.400,00**
- R. BELEM, 1421 - CANCELLI** - Suíte Simples com sacada, 2 Quartos, 1 Closet, Sala 1 Ambiente, Cozinha Planejada, Lavanderia, BWC Suíte Simples, BWC Social, BWC Lavabo. Com 2 vagas de garagens cobertas. Semi mobiliado. Possui Edícula com Churrasqueira, Pia **R\$ 1.500,00**
- R. RECIFE , 3696 - JD ACLIMAÇÃO** - Suíte Simples com sacada, 2 Quartos, Sala 1 Ambiente, 1 Sala de Jantar, Cozinha, Lavanderia, BWC Suíte Simples, BWC Social, Lavabo. Com 1 vaga de garagem coberta. Com 1 vaga de garagem descoberta. Pintura nova. Possui Edícula com 1 bwc, Churrasqueira, Pia **R\$ 1.600,00**
- R. VICENTE MACHADO , 2441 - COUNTRY - CONDOMINIO RESIDENCIAL MENADEL** - Suíte com Hidro com sacada, 2 Quartos, Sala 2 Ambientes, Cozinha planejada, Área de Serviço, BWC Suíte Hidro com Banheira, BWC Social, Lavabo. Com 1 vaga de garagem coberta. Com 1 vaga de garagem descoberta, com churrasqueira e pia com bancada R\$ 1.600,00 + Cond. **R. DAS HORTENCIAS , 361 - TROPICAL** - Suíte Simples, 2 Quartos, Sala 2 Ambientes, Cozinha, Área de Serviço, BWC Social, BWC Lavabo. Com 1 vaga de garagem coberta, possui churrasqueira **R\$ 1.700,00**
- R. MARCIA REGINA, 151 - ALTO ALEGRE** - Suíte com Hidro, Suíte Simples, 2 Quartos, Sala 2 Ambientes, Cozinha, Copa, BWC Social. Com 1 vaga de garagem descoberta. Possui churrasqueira, piscinacom aquecedor **R\$ 1.800,00**
- R. PERNAMBUCO 2239 - COQUEIRAL** - Suíte com Hidro com sacada, 2 Quartos, Sala 2 Ambientes, Cozinha Planejada, Área de Serviço Planejado, BWC Suíte Master Banheira Retangular, BWC Social, BWC Lavabo. Com 1 vaga de garagem coberta e 1 vaga de garagem descoberta. Mobiliado **R\$ 2.500,00**
- R. SANDINO ERASMO DE AMORIM , 1403 - JD MARIA LUIZA** - Suíte Simples, 1 Quarto com sacada, 2 Quartos, Sala 2 Ambientes, Cozinha, Lavanderia, Dep. de Empregada, BWC Suíte Simples, BWC Social, BWC Lavabo, BWC Dep. Empregada. Com 1 vaga de garagem descoberta. Possui Edícula com Churrasqueira **R\$ 2.000,00**
- R. ANGELIM , 370 - CIDADE VERDE** - Suíte Simples com sacada, Quarto, Quarto com sacada, Sala 2 Ambientes, Cozinha, Área de Serviço, Despensa, BWC Suíte Simples, BWC Social, BWC Lavabo Com 2 vagas de garagens cobertas. Com 1 vaga de garagem descoberta **R\$ 2.500,00**
- R. MANOELA DE OLIVEIRA, 1074 - JD MARIA LUIZA** Suíte Master com sacada, Suíte Simples, 2 Quartos, Closet, Sala Estar, Sala de Jantar, Sala de TV, Cozinha, Área de Serviço, Dep. de Empregada, 1 BWC Suíte Master com Banheira, 1 BWC Suíte Simples, 1 BWC Social, 1 BWC Lavabo Com 4 vagas de garagens cobertas. Possui Edícula com Churrasqueira **R\$ 2.900,00**
- SALAS COMERCIAIS**
EXCELENTE OPORTUNIDADE DE NEGOCIO
R. Recife, 138 Ed. Simone - Sala 23 - Centro - sala, bwc **R\$ 350,00 + Cond.**
R. Recife, 138 Ed. Simone - Sala 22 - Centro - sala, bwc **R\$ 350,00 + Cond.**
R. Recife, 138 Ed. Simone - Sala 24 - Centro - sala, bwc **R\$ 350,00 + Cond.**
R. Recife, 138 Ed. Simone - Sala 34 - Centro - sala, bwc **R\$ 350,00 + Cond.**
R. Recife, 138 - Ed. Simone - Sala 42 - Centro - Sala, bwc **R\$ 380,00 + Cond.**
Ed. Portelinha - R. Presidente Bernardes, 2137 - Sl. 201 - Centro - Sala 1 Ambiente, BWC Social **R\$ 430,00 + Cond.**
Ed. Portelinha - R. Presidente Bernardes, 2137 - Sl. 108 - Centro - Sala 1 Ambiente, BWC Social **R\$ 450,00 + Cond.**
Ed. Portelinha - R. Presidente Bernardes, 2137 - Sl. 207 - Centro - Sala 1 Ambiente, BWC Social **R\$ 450,00 + Cond.**
Ed. Portelinha - R. Presidente Bernardes, 2137 - Sl. 101 - Centro - Sala 1 Ambiente, BWC Social **R\$ 480,00 + Cond.**
Ed. Portelinha - R. Presidente Bernardes, 1626 - Sl. 208 - Centro - Sala 1 Ambiente, BWC Social **R\$ 450,00 + Cond.**
Ed. Portelinha - R. Presidente Bernardes, 1626 - Sl. 107 - Centro - Sala 1 Ambiente, BWC Social **R\$ 500,00 + Cond.**
R. SETE DE SETEMBRO 3034 - CENTRO - Ed. Emilia Saraiva - Sala 2 Ambientes, Cozinha, BWC Social **R\$ 550,00 + Cond.**
Ed. FORMATO - SALA 21 - R. PARANÁ, 3033 - CENTRO - Sala 1 Ambiente, Cozinha, BWC Social **R\$ 550,00 + Cond.**
Av. Brasil 6282 - Central Park - Centro - Sala 224 - 01 ambientes, bwc **R\$ 680,00 + Cond.**
R. MATO GROSSO, 2432 - CENTRO - ED. PIAZZA RINALDI - sala 14 - 1 Sala 2 Ambientes, BWC **R\$ 700,00 + Cond.**
- SALAS TÉRREA R. CARLOS GOMES, 3631 - CENTRO** - Sala 2 Ambientes, Cozinha **R\$ 900,00**
R. FRANCISCO BARTINIK Nº 1869 - PQ VERDE - 1 Sala 1 Ambiente, 1 BWC Social **R\$ 950,00**
AV. BRASIL 6320 - CENTRO - Condomínio LINZ MAYER - Sala 1 Ambiente, 1 Cozinha, 1 BWC Social **R\$ 960,00**
Av. Brasil 6282 - Central Park - Centro - Sala 53- 01 ambientes, cozinha, bwc **R\$ 1.100,00+ Cond.**
R. PEDRO IVO 1196 /1200 - CENTRO - 2 Sala 1 Ambiente, 2 BWC Social **R\$ 1.600,00**
R. RECIFE , 138 - CENTRO- SALA TÉRREA - ED SIMONE -SALA 02 -Sala 1 Ambiente com sacada, Cozinha, BWC **R\$ 1.600,00 + Cond.**
R. PARANÁ, 4330 -CENTRO - Sala 1 Ambiente, Mezanino, Cozinha, 4 BWC Social Com 282,45 m² de área total **R\$ 2.500,00**
R. Antônio Alves Massaneiro, 490 - Edifício Santa Clara - Sala 06 - Centro - Sala 1 Ambiente, Cozinha, 2 BWC Sociais **R\$ 2.000,00 + Cond.**
R. MINAS GERAIS, 1914 - CENTRO- EDIFÍCIO UNIQUE - SALA 301 - Sala 1 Ambiente, BWC Social, Com 1 vaga de garagem coberta **R\$ 2.000,00 + Cond.**
R. MINAS GERAIS, 1914 - CENTRO- EDIFÍCIO UNIQUE - SALA 302 - Sala 1 Ambiente, BWC Social, Com 1 vaga de garagem coberta **R\$ 2.000,00 + Cond.**
AV. BRASIL, 7754 - CENTRO - SALA TERREA - 1 Sala 1 Ambiente, BWC, LAVABO **R\$ 2.800,00**
R. MINAS GERAIS, 1932 - CENTRO, EDIFÍCIO UNIQUE - SALA 701- 2 Ambientes, 1 BWC Social Com 1 vaga de garagem coberta **R\$ 3.000,00 + Cond.**
R. ANTONIO ALVES MASSANEIRO 490 - ED SANTA CLARA - Sala 05 - CENTRO - Sala 1 Ambiente, Cozinha, 2 BWC Social. Com 1 vaga de garagem descoberta **R\$ 2.700,00 + Cond.**
R. ANTONIO ALVES MASSANEIRO , 490 - Sala 03 - ED SANTA CLARA -CENTRO - sala térrea com 02 bwc, excelente localização com área total de 113,75M² **R\$ 2.850,00 + Cond.**
R. ANTONIO ALVES MASSANEIRO , 490 - Sala 08 - ED SANTA CLARA -CENTRO - 02 bwc, excelente localização com área total de 91,52M² **R\$ 2.200,00 + Cond.**
R. BARAO DO CERRO AZUL, 784 - CENTRO- SALA TERREA - 1 Sala 3 Ambientes, BWC Com 205,49 m² **R\$ 3.000,00**
R. MINAS GERAIS, 2161 - EDIFÍCIO DAY SAUDE - SALA 08 E 09 TERREA - CENTRO - 2 Sala 2 Ambientes, 2 BWC Lavabo .Com 2 vagas de garagens cobertas. Com 109,35 m² de área total **R\$ 3.200,00+ Cond.**
R. ERECHIM Nº 1544 - CENTRO - Sala 1 Ambiente, Mezanino, BWC Social, BWC Lavabo Com 1 vaga de garagem descoberta. Com 123,93 m² de área total **R\$ 3.900,00**
CASA COMERCIAL - R AFONSO PENA , 2125- CENTRO **R\$ 4.800,00**
CASA COMERCIAL - RUA ENGENHEIRO REBOUÇAS, 2571 - COM AREA TOTAL DE 255,08 M2 E TERRENO 975 M2- OTIMA LOCALIZAÇÃO **R\$ 4.000,00**
R. MINAS GERAIS , 1914 - CENTRO- ED UNIQUE - SALA 07 - TERREA - Sala 1 Ambiente, 1 Mezanino, BWC Social, BWC de Serviço **R\$ 6.000,00 + Cond.**
AV. BRASIL, 2419 - SÃO CRISTOVAO-AREA DE 7.600 M2 - imóvel em ótima localização com varias oportunidades de negócios **Consulte- nos**
- TERRENOS E BARRACÕES :**
R. Poente do sol s/n -BRASMADEIRA - terreno loteamento jabora com 291,65m² **R\$ 550,00**
R. Academia 1343 - Universitário -terreno com 390,00m² **R\$ 900,00**
BARRACÃO - R. CUIABA , 114 - MARIA LUIZA - com área de 235m2 **R\$ 2.200,00**
BARRACÃO - R. SOLEDADE Nº 185 - CANADÁ. Com 450,36 m² de área total e 450,36 m² de área útil **R\$ 4.500,00**
Barracão - R. Adélia Pasinato, 291 - 800 m2 - 02 salas grandes , 02 Escritório, 06 bwc , refeitório **R\$ 7.500,00**
R. Pedro Ivo - Centro **R\$ 12.000,00**
GARAGENS -R. PARANA, 2846 - VAGA 04 - CENTRO **R\$ 160,00**
GARAGENS -R. PARANA, 2846 - VAGA 12 - CENTRO **R\$ 160,00**
GARAGENS -R. PARANA, 2846 - VAGA 07 - CENTRO **R\$ 160,00**
GARAGENS -R. PARANA, 2846 - VAGA 15 - CENTRO **R\$ 160,00**



Venha morar no Tropical! VENDAS

(Segurança e qualidade de vida)

(45) 3226-4366
 (45) 98426-2958

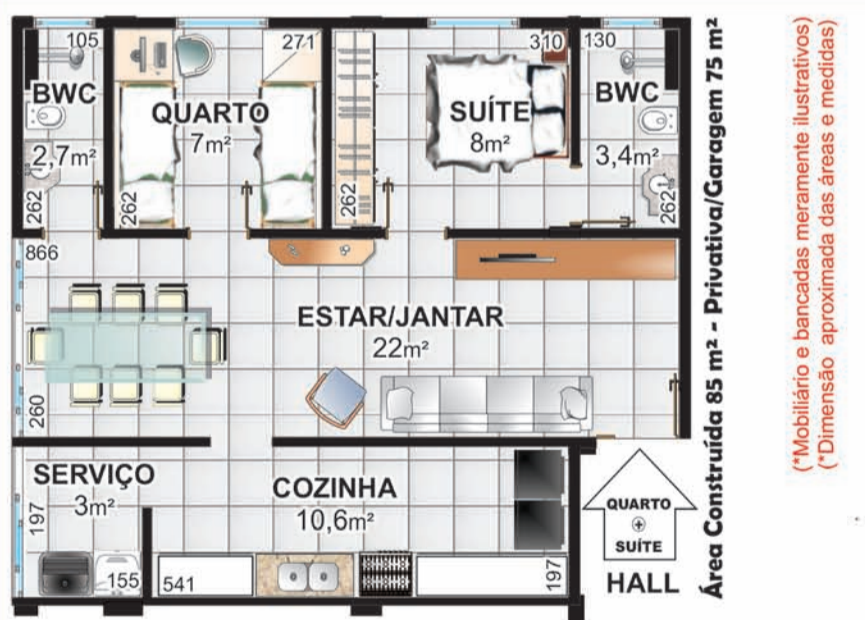

FINANCIAMENTO: **CAIXA**

Minha Casa Minha Vida

Bairro Tropical EM CONSTRUÇÃO Rua Jaú



CONDOMÍNIO RESIDENCIAL JAUÁ



36 unidades residenciais 2 SALÕES DE FESTAS - 50m² + 50m²

PRÓXIMO:
 Shopping JI UNIPAR e CEEP
 Irani Supermercado
 Clube Comercial Hiper Muffato
 Rodoviária Prefeitura

facebook.com/construtoraviverbem

PRONTO PARA MORAR

-
165m²
DE
ELOGIOS.
-



ÚLTIMAS UNIDADES

www.construtoraviverbem.com.br

edifício tulipa



45 3223.2586

contato@construtoraviverbem.com.br

Rua Washington Luiz, 77
esquina com a marginal da BR-277
Parque São Paulo - Cascavel/PR

facebook.com/construtoraviverbem

-
RECEBA
MAIS ELOGIOS
POR METRO
QUADRADO.
-



PRONTO PARA MORAR

www.construtoraviverbem.com.br

estrelícia
EDIFÍCIO



45 3223.2586

contato@construtoraviverbem.com.br

Rua Washington Luiz, 77
esquina com a marginal da BR-277
Parque São Paulo - Cascavel/PR

CADINI IMÓVEIS

VENDA - LOCAÇÃO - AVALIAÇÃO Plantão

Vendas: (45) 99822-1888
Locação: (45) 99804 - 7777

e-mail: vendas@cadiniimoveis.com.br

Rua Presidente Bernardes, 1869 - Centro - (45)3038-0777

LOCAÇÃO	VENDA
APARTAMENTO	APARTAMENTO
NOVA CIDADE - 3 quartos, sala estar/jantar, cozinha, área de serviço, bwc social, 1 vaga de garagem..... R\$ 650,00	RES. DOM OTÁVIO - PARQUE VERDE - 2 quartos, sala, cozinha, área de serviço, bwc social, 1 vaga de garagem..... R\$ 115.000,00
RES VILA GENOVA - 2 quartos, sala estar/jantar, cozinha, área de serviço, bwc social, 1 vaga de garagem..... R\$ 700,00	RES. WEST PARK - UNIVERSITÁRIO - 2 quartos, sala estar/jantar, cozinha, área de serviço, bwc social, 1 vaga de garagem descoberta..... R\$ 149.000,00
RES QUINTA DO SOL - 2 quartos, sala estar/jantar, cozinha, área de serviço, bwc social, 1 vaga de garagem..... R\$ 950,00	ED. TORRE JK - COQUEIRAL - 2 quartos, sala estar/jantar, cozinha, área de serviço, sacada com churrasqueira, bwc social, 1 vaga de garagem..... R\$ 313.000,00
ED. DE BONA - Suite, 2 quartos, sala estar/jantar, cozinha, área de serviço, sacada com churrasqueira, bwc, 2 vagas de garagens..... R\$ 1.350,00	ED. VALPARAISO - CENTRO - 2 quartos, sala estar/jantar, cozinha, área de serviço, sacada com churrasqueira, bwc social, 1 vaga de garagem..... R\$ 320.000,00
ED. PATHERNON - Suite, 2 quartos, sala estar/jantar, cozinha, área de serviço, sacada, bwc social, 1 vaga de garagem, semi mobiliado..... R\$ 1.500,00	ED. JACARANDA - COQUEIRAL - Suite, 2 quartos, sala estar/jantar, cozinha, área de serviço, sacada com churrasqueira, bwc social, 1 vaga de garagem..... R\$ 360.000,00
ED. H RIEGER - Suite, 2 quartos, sala estar/jantar, cozinha, área de serviço, sacada com churrasqueira, bwc, 2 vagas de garagens..... R\$ 1.500,00	ED. VALPARAISO - CENTRO - Suite, 2 quartos, sala estar/jantar, cozinha, área de serviço, sacada com churrasqueira, bwc social, 1 vaga de garagem..... R\$ 380.000,00
ED. MIRAGE - Suite, 2 quartos, sala estar/jantar, cozinha, área de serviço, sacada com churrasqueira, bwc, 2 vagas de garagens..... R\$ 1.900,00	ED. H RIEGER - CENTRO - Suite, 2 quartos, sala estar/jantar, cozinha, área de serviço, sacada com churrasqueira, bwc social, 2 vagas de garagens..... R\$ 385.000,00
ED. DE BONA - 4 Suites, sala estar/jantar, cozinha, área de serviço, sacada com churrasqueira, bwc, 2 vagas de garagens..... R\$ 3.000,00	ED. ESTRELCIA - CENTRO - 2 quartos, sala estar/jantar, cozinha, área de serviço, sacada com churrasqueira, bwc social, 1 vaga de garagem..... R\$ 405.600,00
CASA	CASA
COND. FRANCISCO FRANCO - 3 quartos, sala, cozinha, bwc, área de serviço, 1 garagem..... R\$ 850,00	ED. CURITIBA - CENTRO - Suite, 2 quartos, sala estar/jantar, cozinha, área de serviço, sacada com churrasqueira, bwc social, 2 vagas de garagens..... R\$ 430.000,00
CENTRO - 2 quartos, sala, cozinha, área de serviço, bwc, 3 garagens..... R\$ 800,00	ED. DE BONA - CENTRO - Suite, 2 quartos, sala estar/jantar, cozinha, área de serviço, sacada com churrasqueira, bwc social, 2 vagas de garagens..... R\$ 450.000,00
CENTRO - 3 quartos, sala, cozinha, área de serviço, bwc, 1 garagem..... R\$ 850,00	ED. OLÍVIA THEODORO - REGIÃO DO LAGO - Suite, 2 quartos, sala estar/jantar, cozinha, área de serviço, sacada com churrasqueira, bwc social, 2 vagas de garagens..... R\$ 475.000,00
CENTRO - 2 quartos, sala, cozinha, área de serviço, bwc, 2 garagens..... R\$ 850,00	ED. ESTRELCIA - CENTRO - Suite, 2 quartos, sala estar/jantar, cozinha, área de serviço, sacada com churrasqueira, bwc social, 2 vagas de garagens..... R\$ 557.471,00
CANADA - 2 quartos, sala, cozinha, área de serviço, bwc, 1 garagem..... R\$ 850,00	ED. MODILIANI - CENTRO - 3 Suites, sala estar/jantar, cozinha, área de serviço, sacada com churrasqueira, bwc social, 2 vagas de garagens..... R\$ 940.000,00
CENTRO - 3 quartos, sala, cozinha, lavanderia, bwc, 1 garagem..... R\$ 900,00	ED. ABRAHAM LINCOLN - CENTRO - 3 Suites, sala estar/jantar, cozinha, área de serviço, sacada com churrasqueira, bwc social, 2 vagas de garagem..... R\$ 1.050.000,00
SANTA CRUZ - 3 quartos, sala, cozinha, área de serviço, bwc, 2 garagens..... R\$ 1.000,00	CASAS
UNIVERSITÁRIO - Suite, 2 quartos, sala, cozinha, área de serviço, bwc, 2 garagens..... R\$ 1.400,00	MORUMBI - 60m² - 2 quartos, sala, cozinha, bwc social, 1 garagem..... R\$ 175.000,00
QUITINETE	COQUEIRAL - 75m² - Suite, 2 quartos, sala, cozinha, bwc social, 2 garagens..... R\$ 230.000,00
CENTRO - 1 quarto, sala e cozinha conjugado, bwc, 1 garagem..... R\$ 300,00	COND. TERRA NOVA - Suite, 2 quartos, sala estar/jantar, cozinha, bwc social, área de serviço, 2 vagas de garagens..... R\$ 230.000,00
CENTRO - 1 quarto, sala e cozinha conjugado, bwc..... R\$ 400,00	COQUEIRAL - 78m² - Suite, 2 quartos, sala estar/jantar, cozinha, bwc social, 2 vagas de garagens..... R\$ 310.000,00
CENTRO - MOBILIADO - 1 quarto, sala e cozinha conjugado, bwc..... R\$ 500,00	UNIVERSITÁRIO - 133m², Suite, 1 quarto, sala estar/jantar, cozinha, bwc social, área de serviço, 2 vagas de garagens..... R\$ 460.000,00
UNIVERSITÁRIO - 1 quarto, sala e cozinha conjugado, bwc..... R\$ 500,00	TROPICAL - 234m², Suite, 2 quartos, sala estar/jantar, cozinha, bwc social, área de serviço, 2 vagas de garagens..... R\$ 735.000,00
UNIVERSITÁRIO - 2 quartos, sala e cozinha conjugado, bwc..... R\$ 550,00	TROPICAL - 262m², 3 Suites, sala estar/jantar, cozinha, bwc social, área de serviço, 2 vagas de garagens..... R\$ 1.050.000,00
UNIVERSITÁRIO - 1 quarto, sala e cozinha conjugado, bwc..... R\$ 550,00	TERRENOS
SOBRADO	PARQUE SÃO PAULO - Esquina 485,75m² (17x34)..... R\$ 430.000,00
PIONEIROS CATARINENSE - Suite, 2 quartos, sala estar, sala jantar, cozinha, área de serviço, bwc social, sacada, 2 garagens..... R\$ 1.800,00	COUNTRY - 700m² (17,5x40)..... R\$ 430.000,00
SALA	CENTRO - 770m² - (22x35) Taxa de ocupação de 70%..... R\$ 2.100.000,00
CENTRO - R. Santa Catarina - 2º Andar, 50m², bwc..... R\$ 500,00	CATARATAS - 4,102m² - Ao lado do autódromo..... R\$ 2.100.000,00
UNIVERSITÁRIO - R. Belas Artes - 38m², bwc..... R\$ 600,00	SOBRADO
PARQUE SÃO PAULO - R. Francisco Schelle - 45m², bwc..... R\$ 650,00	PARQUE SÃO PAULO - 160m² - Suite, 2 quartos, sala estar/jantar, cozinha, bwc social, área de serviço, 2 vagas de garagem..... R\$ 480.000,00
UNIVERSITÁRIO - R. Belas Artes - 58m², bwc..... R\$ 700,00	PARQUE SÃO PAULO - 160m² - Suite, 2 quartos, sala estar/jantar, cozinha, bwc social, área de serviço, 2 vagas de garagem..... R\$ 530.000,00
CENTRO - R. Paraná - 90m², cozinha, sala 2 ambientes, bwc..... R\$ 750,00	TROPICAL - 225m² - Suite com closet e hidromassagem, 3 quartos, sala estar/jantar, cozinha, bwc social, área de serviço, 2 vagas de garagem..... R\$ 750.000,00
POSTO SÁBIA - BR 277 25m², bwc..... R\$ 1.000,00	
POSTO SÁBIA - BR 277 50m², bwc..... R\$ 1.100,00	
POSTO SÁBIA - BR 277 30m², bwc..... R\$ 1.100,00	
ALTO ALEGRE - 65m², bwc..... R\$ 1.550,00	
CASCAVEL VELHO - R. Emílio de Menezes, 183m², bwc..... R\$ 1.600,00	
BARRACÃO	
NOVA CIDADE - R. Rio da Paz - 2º Andar, 250m², bwc..... R\$ 2.200,00	
SÃO CRISTÓVÃO - R. Jacarezinho - 380m², bwc..... R\$ 2.400,00	
BRASMEIRA - R. Guilherme Piovesan - 300m², bwc..... R\$ 3.000,00	
SÃO CRISTÓVÃO - R. Manaus - 750m², bwc..... R\$ 6.700,00	
UNIVERSITÁRIO - BR 277 - 800m², bwc..... R\$ 9.600,00	
PRESIDENTE - BR 277 - 1.500m², bwc..... R\$ 13.500,00	

www.cadiniimoveis.com.br

GERSON PARANHOS

www.gersonparanhos.com.br CORRETOR DE IMÓVEIS

APARTAMENTOS/CASAS/SOBRADOS:

APARTAMENTO CENTRAL, ED. RIO NEGRO 176,00 M², SUÍTE + 2 QUARTOS, SACADA, SALA, COPA, COZ, WC SOCIAL, DEP. EMPREGADA, 2 VAGAS DE GARAGEM R\$ 450.000,00

APARTAMENTO CENTRAL, 120 M², SUÍTE + 2 QUARTOS, SACADA, SALA, COZ, WC SOCIAL, 1 VAGA DE GARAGEM R\$ 270.000,00

APARTAMENTO CENTRAL ED. LUCIANA: 141,00 M², SENDO 99,50 DE ÁREA ÚTIL, 3 QUARTOS, SALA, COZINHA, 2 BANHEIROS, 1 VAGA DE GARAGEM R\$ 220.000,00

CASA CONDOMÍNIO SÃO CARLOS: 100,00 M², SUITE + 2 QUARTOS, TERRENO COM 390 M² DE ÁREA PRIVATIVA, PRÓXIMO A PORTARIA R\$ 470.000,00

CASA NO CANCELLI: ALV. 145,28 M², 2 QUARTOS, SALA, COZINHA E BANHEIRO, ESCRITÓRIO, ÁREA DE LAZER COM CHURRASQ. LOTE 420 M², -ACEITA-SE APTO. MENOR VALOR..... R\$ 400.000,00

CASA NO 14 DE NOVEMBRO: ALV. 136,00 M², LOTE COM 420 M², 4 QUARTOS, SALA, COZINHA, 2 BANHEIROS, GARAGEM R\$ 160.000,00

CASAS NO SANTA FELICIDADE: DUAS ALV. LOTE 360 M² RUA SGT. ABDIEL RIBEIRO DOS SANTOS, 783 R\$ 150.000,00

CASAS NO GUARUJÁ: 48,00 M², 2 QUARTOS, SALA, COZINHA E BANHEIRO, LOTE COM 264,00 M², RUA DAS GARDENIAS, 1.402 R\$ 150.000,00

LOTES A VENDA:

LOTE P/ COMÉRCIO: 782,80 M² (15,43 X 50,15), RUA RIO DA PAZ, AO LADO DA SUBESTAÇÃO DA COPEL R\$ 480.000,00

ESQUINA PROX. A TANCREDO, 450,00 M² (15 X 30), COM CASA de 130,00 M², RUA GUANABARA ESQ. APARECIDA DO NORTE R\$ 500.000,00

TROPICAL: 535,00, (15,71 X 34,00), RUA FAGUNDES VARELA PROX. A MANAUS R\$ 480.000,00

ESQUINA ENFRENTA FAG: 612,00, (17,50 X 35,00), RUA ANÍBAL CURY, COM JOÃO CORREA, ACEITO SOBRADO DE MENOR VALOR R\$ 450.000,00

LOTE P/ COMÉRCIO: 420,00 M² (12 X 35), PROX. RUA EUROPA E O PAC DO BRASÍLIA R\$ 300.000,00

LOTENA MANAUS: 1.035,00 M², SENDO 72 METROS FRENTE PARA MANAUS, ENFRENTA O PARQUE DA VITÓRIA, CONSTROI PARCIALMENTE, SOMENTE AVISTA R\$ 250.000,00

ESQUINA JD PRESIDENTE, 480 M² (16 X 30) RUAMARIOKATO COMPLANALTO R\$ 120.000,00

LOTE NO MIRANTE; 200 M², RUA ERVAL FRENTE PARA CIDADE ASSUME FINANC R\$ 80.000,00

CHÁCARA 4.2 ALQUEIRES, C/ CASA, SENTIDO RIO DO SALTO, SENDO 4 KM FORA DO ASFALTO R\$ 420.000,00

BARRACÃO JD. AMIZADE, 278,00 + CASA 104 M², TERRENO 765,00 M², RUA PROFESSOR CARLOS DOMÍNGOS GONÇALVES Nº 301, PRÓXIMO A RUA RIO DA PAZ, R\$ 450.000,00

Rua Souza Naves, 4150 - abaixo do Itaú Fone 3225.2540 - 99972-3834 / 8403-0652

IZ IMOBILIÁRIA ZANEL LTDA.

Administração e Vendas

CRECI 1696-J

IMÓVEIS PARA LOCAÇÃO

APARTAMENTOS:

APTO - Suite, dois quartos, sala (2 ambientes), sacada com churrasqueira, bwc, coz, lav, 1 vaga de gar, Predio possui elevador e salão de festas, Rua Manaus, Country, Resd. Veronica R\$ 1.000,00+ **não possui cond.**

APTO - 2 quartos, sl, coz, bwc, lav e 1 garagem, Rua Castro Alves, Ed. Monterrey, Centro próx ao Alfa Piazza..... R\$ 500,00 + **cond**

APTO - 2 quartos, sala, cozinha, banheiro, área de ser e 1 vaga de garagem, Rua Recife, centro..... R\$ 950,00 + **não possui cond**

APTO - Suite, 2 quartos, sala, coz, banheiro, área de ser e 1 vaga de garagem, Rua Recife, Ed Charrua R\$ 750,00 + **cond**

APTO - 2 qts, bwc, sala, coz, lav e gar. Rua João Padilha, FAG, Ed. Vogt..... R\$ 550,00 **não possui cond**

APTO - 1 qts, bwc, sala, coz, lav e gar. Av Torres, Ed. Torres, em frente a FAG..... R\$ 650,00 **não possui cond**

APTO - 1 qts, bwc, sala, coz, lav e gar. Rua Paraná, centro, Ed. Izabel..... R\$ 650,00 **não possui cond**

CASAS:

CASA ALVENARIA- 3 quartos, sala, cozinha, bwc, área de serviço e garagem. R. Ed. Domingos Dalacosta, Pioneiros Catarinense..... R\$ 750,00

CASA ALVENARIA- 3 quartos, sala, cozinha, bwc, área de serviço e garagem e edícula com banheiro. R. Ásia, Conj. São Francisco..... R\$ 630,00

CASA MISTA (fundos)- 3 quartos, sala, cozinha, bwc, área de serviço e garagem. R. Pernambuco, coqueiral, R\$ 500,00

CASA MISTA- 2 quartos, sala, cozinha, bwc, área de serviço e amplo terreno. R. Manoel Ribas, centro..... R\$ 600,00** **POSSUI OPÇÃO DE LOCAR DUAS UNIDADES NO MESMO TERRENO**

SALA:

SALA COMERCIAL TERREA CENTRO- com aprox.304M de área, escritório, banheiros e deposito, Rua Paraná, entre Rua 7 de Setembro e Rua Castro Alves, ao lado do Alfacon, Centro..... R\$9.000,00

BARRACÃO- com aprox.600 de área e 600m de estacionamento, entrada pela Av. Brasil e pela Rua Maringá, prox Muffato Max..... R\$7.000,00

SALA COMERCIAL E BARRACÃO FRENTE PARA MARGINAL DA BR-277: Aprox. 750m de área const. e 1000m de terreno R\$ 8.000,00

BARRACÃO: Aprox. 575m de área const. e 1.700m de terreno, Próximo à Prefeitura, Av. Brasil possui acesso pela Rua Paraná..... R\$ 4.500,00

IMÓVEIS PARA VENDA

ÁREA RURAL- FRENTE PARA BR 467 24.000 m², com 200 m de testada para a BR, com edificações comerciais residenciais, suinocultura e campo de futebol, em Sede Alvorada, Cascavel-Pr..... R\$ 1.250.000,00

ÁREA URBANA- 2050 m² na BR 467 prox ao trevo cataratas, com 1 barracão de 300 m² e casa de 150 m²..... R\$ 1.500.000,00

ÁREA RURAL- 10 alq. past, frente para BR, c/ trevo de acesso, em Santa Maria prox. polícia Rod..... R\$ 800.000,00 (rec imóveis)

ÁREA RURAL- 10 alqueires, sendo 8 mec. em Santa Maria, município de Santa Tereza, aceita imóveis em Cvel-Pr..... 2.000 sacas de soja por alqueire

CASA ALVENARIA- Terreno com 504m2 e casa com 192 m2, localizada no Pq São Paulo R\$ 400.000,00

CHÁCARA- aprox. 20.000m2 frente para a BR: 369, Km 165, imediações do clube de Campo Lago Azul..... R\$1.000.000,00

CONJUNTO DE IMÓVEIS- 4 Sobrados, 1 Apto e 2 Sls Com, R. João Lili Ciríaco esq Padre Ricardo, Coqueiral..... R\$1.800.000,00

SOBRADOS NOVOS - Rua Paraná esq c/ Rua Valdemar Bonn, Coqueiral, área const 117m2, entrega prev Set/2017 R\$ 420.000,00

APTO NOVO - 3 qts, sala, coz, bwc, lav, vg gar, aprox. 105m2. Rua Marechal Deodoro, Claudete..... R\$ 295.000,00

APTO NOVO - 2 qts, sala, coz, bwc, lav, vg gar, aprox. 90m2. Rua Marechal Deodoro, Claudete..... R\$ 254.000,00

APTO Res Pinheiros, Country, 2 qts, sl, coz, banheiro, lav R\$ 170.000,00

TERRENO- Av. Fag, Lot. FAG, 832,50 m² (18,5x45) R\$ 650.000,00

TERRENO- Rua Londrina, Country, 1.100 m² (20x55), possui Edificação tipo Casa em Alvenaria de 140m2 R\$ 1.100.000,00

IMÓVEL CENTRAL- R. Visconde de Guarapuava (entre Av. Brasil e R. Rio Grande do Sul) 825 m2, possui benfeitorias R\$ 2.000.000,00

FONE/FAX (45) 3225-2595
Av. Brasil, 5904, 1º Andar, sala 11 - Centro - Cascavel/PR

BRISA IMÓVEIS

Rua Souza Naves, 3983, 5º andar - Ed. Lince

Telefone: (45) 3225-3399 - 99972-3399

IMÓVEIS A VENDA:

APTO 160² SUITE 2 QUARTOS, 2 vagas de garagem Rua Manoel Ribas R\$450.000,00

APTO Semi mobiliado. Rua Minas Gerais R\$550.000,00

TERRENOS:

1 QUADRA NA AV BRASIL 5.005,00M² COM 3283,00m² área construída Financia em até 60 pagamentos

TERRENOS NO CONDOMÍNIO BRISA DO LAGO 600,00M²: VALOR SOB CONSULTA

TERRENO NA AVENIDA FAG: VALOR SOB CONSULTA

Terreno no Jardim Estrela R\$ 150.000,00

Terreno na Rua Cuiabá entre Rua Salgado Filho e Rua Osvaldo Cruz.

Rua Teodora Sampaio - Pq São Paulo R\$ 350.000,00

PRÉDIO COMERCIAL - LANÇAMENTOS

Salas terrea c 270m2 com 2 wc e 2 copas

Segundo pavimento 270,00m2 com 2 wc e 2 copas

Terceiro pavimento sala com 127m2 e terraco com 150m2 com 2 wc e copa.

Predio com elevador.



Localização Rua Vicente Machado 897 - proximo ao mercado Beal e restaurante Quinta de Oliva