

POLÍTICAS PÚBLICAS ESPECIAIS

Paraná prepara refúgio para vítimas de guerras



CHRISTIAN RIZZI

Enquanto o mundo assiste ao recrudescimento dos conflitos civis em especial no Oriente Médio e na África e mais recentemente na América do Sul, o Brasil começa a receber cada vez mais refugiados em busca de um novo lar. Preocupado em atender a demanda e não provocar um caos social, o Paraná é

o primeiro estado brasileiro a adotar políticas públicas de amparo a vítimas de conflitos e da própria miséria. Atualmente, há o registro oficial de abrigo a 2 mil refugiados, afirma o Conselho Estadual dos Direitos dos Refugiados, Migrantes e Apátridas, espalhados por todo o Paraná. **| Oeste B4 e B5**

feliz dia dos pais

Família **CB**



TRADIÇÃO E FÉ

Festa de São Cristóvão hoje espera 20 mil motoristas

| Oeste B1

FUTEBOL

Toledo estreia em casa em dia de homenagem para os pais

| Esportes A7

METROPOLITANO

CLEOCINEI ZONTA



Caus x Bento: duelo que pode valer o título

| Bandeirada A6

TRÁFICO

PRF apreende pistolas de uso restrito e muita munição

| Policial B7

esplanada **A4**

Foi-se o tempo em que vaidade em Brasília era implante de cabelos. Michel Temer e o presidente do Congresso, Eunício Oliveira, têm aplicado botox no rosto.

expediente

DESDE 15 DE MAIO DE 1976

O Paraná

Jornal de Fato

Direção-Geral
Clarice RomanDiretor
Jadir Zimmermann
diretor@oparana.com.brEditora-chefe
Carla Hachmann
editoria@oparana.com.br
www.oparana.com.brJornal Oparana S/A CNPJ: 21.819.026/0001-36 Matriz
Jornal Oparana S/A CNPJ: 21.819.026/0002-17 FilialRedação, administração, publicidade e oficinas
Rua Pernambuco, 1.600 - Cascavel - PR CEP 85.810-021 - Caixa Postal 761
Telefone Central (45) 3321-1000 Fax (45) 3321-1020Rep. Comercial Regional
R M Armstrong e Cia Ltda
(45) 99972-7845
publi@oparana.com.brEmails
redacao@oparana.com.br

comercial@oparana.com.br

assinaturas@oparana.com.br

REPRESENTANTES NACIONAIS

Curitiba / São Paulo / Merconet
(41) 3079-4666Brasília, Florianópolis/Central
(61) 3323-4701 / (48) 3216-0600Porto Alegre/Expansão Brasil
(51) 3340-1408

Editorial

O Brasil também pai!

O mundo já viveu duas grandes guerras mundiais, mas acumula em seu histórico inúmeras batalhas sangrentas que criaram e derrubaram nações, religiões, deram origens a mitos, heróis e vilões, moldaram sociedades inteiras e por muitas vezes mudaram o rumo da história.

Recentemente, a guerra tem criado um novo cenário mundial. Entre o fim do século XIX e início do século XX, a migração europeia para as Américas promovida pela miséria e pelas guerras mudaram o cenário econômico de nações inteiras, como o próprio Brasil.

Hoje, outros milhões de pessoas abandonam tudo com um único propósito: sobreviver. Parte não resiste ao próprio caminho e seus corpos ficam pelas florestas, pelos desertos ou simplesmente são jogados ao mar.

Mas não precisamos ir ao outro lado do Oceano Atlântico. Aqui, na América do Sul, movimento similar se intensifica. São pessoas que fogem de gover-

nos ditadores, da falta de comida, ou muitas vezes da simples falta de perspectiva de continuar a ter uma vida.

Ninguém tem condições morais e humanas de negar ajuda. Tampouco um país. Mas para não jogar simplesmente essas pessoas em outro caos, é preciso atenção, dedicação e, principalmente, planejamento.

Importante lembrar que, quando se quer, tudo é possível. Que pai negaria um filho sedento, faminto, sem chances de sobreviver? Seja ele seu filho biológico ou não, o que vale é o instinto fraternal.

Nesse aspecto, o Paraná tem nos orgulhado enquanto filhos. Com uma estrutura organizada, tem mostrado que podemos abrigar aqueles que recorrem a nós em busca de um prato de comida e de uma vida decente. Um exemplo que vem de cima e que deve ser adotado por todos os filhos do Paraná: receber de braços abertos todos aqueles que não têm mais um lar.

Papai, você pode me vender uma hora do seu tempo?

Jacir J. Venturi

Todo dia o mesmo ritual: o pai extenuado chega à noite em casa após mais um duro dia de trabalho. Seu filho, com os olhos cheios de admiração, abraça-o. Eles trocam algumas palavras sobre a escola e se despedem com beijos na face, o boanoite e o "durma com os anjos". Certo dia, com a voz tímida, o garoto pergunta ao pai, que acaba de chegar: "Papai, quanto você ganha por hora?" O pai surpreso, desconversa. O filho insiste: "Papai, quanto você ganha por hora?"

O sempre ocupado pai promete uma resposta para o dia seguinte, mas se aflije com a pergunta. Passado algum tempo, dirige-se ao quarto do filho e o encontra deitado. "Filho, você está dormindo?", pergunta. "Não, papai!", responde o garoto. "Querido, eu ganho 28 reais por hora." O filho levanta-se da cama, abre a gaveta e, entre notas e moedas, conta 28 reais. Abraça o pai com ternura e, com os olhos cheios de lágrimas, pergunta: "Você pode me vender uma hora do seu tempo?"

Esta singela história é conhecida; o leitor certamente já a recebeu por e-mail ou a leu nas mídias sociais. Ela enseja a meditação sobre a disponibilidade de tempo para os filhos, os quais, mais cedo do que se pensa, compreenderão a árdua luta dos pais pela sua sobrevivência profissional, o necessário cumprimento dos deveres no importante papel de provedores e que a dedicação ao trabalho é fator de realiza-

ção pessoal e é modelo de responsabilidade.

Busca-se, evidentemente, a prevalência do bom senso, da medida, do equilíbrio entre a vida profissional e a vida familiar. Nesse contexto, importa mais a qualidade do afeto que a quantidade de tempo disponível aos filhos. O abraço afetuoso, o beijo estalado, a imposição de limites, o diálogo objetivo e adequado à idade, o acompanhamento do rendimento escolar, a presença nos momentos de lazer ou doença e a transmissão (pela palavra e pelo exemplo) de valores éticos e de cidadania podem ser praticados diariamente - com ênfase nos finais de semana - por pais que trabalham cerca de oito, nove ou dez horas por dia.

O consultor Gutemberg de Macedo dá seu depoimento em um de seus livros: "Conheço executivos bem-sucedidos que mantêm uma vida balanceada. São bons profissionais e, até prova em contrário, bons maridos, bons pais, bons líderes e bons cidadãos. O segredo? Saber dividir, compartimentar esses diferentes papéis. É preciso parar para refletir com profundidade. A vida é uma bênção de Deus. Desequilibrá-la é destruí-la. E destruí-la é uma espécie de estupro da própria divindade. Se Ele descansou, quem afinal você pensa que é para querer ir além?"

"Devo dar segurança do meu amor" deve ser um mantra diário de todo pai. Significa, sim, menos lazer, menos convivência com os amigos, menos academia. Mesmo cansados, podemos ir além para cumprir o papel de pai (ou mãe). A paternidade responsável é uma missão e um dever a que não se pode furtar. No entanto, veem-se nas escolas filhos órfãos de pais vivos. E, na maioria das vezes, falta de tempo é apenas uma desculpa para a sua omissão. A vida profissional, apesar de suas elevadas exigências, pode muito bem ser ajustada a uma vida particular equilibrada. É uma questão de ênfase e dosagem de tempo.

Jacir J. Venturi, pai de três filhos, é coordenador da Universidade Positivo, foi professor da UFPR e diretor de escolas

falecimentos

Até o fechamento deste caderno não houve registro de óbitos na Aceso em Cascavel.

COROA DE FLORES A PARTIR DE R\$ 180,00
www.coroasfloriprev.com

FAIXA E FRETE GRÁTIS PARA TODO O INTERIOR DO PARANÁ, CURITIBA E REGIÃO

TÚNEL DO TEMPO

08 de agosto de 1986

Um dia depois de o Jornal O Paraná denunciar uma "máquina de corrupção" para barrar a reforma agrária, o então governador Alvaro Dias "pede a cabeça" do delegado do Incra. Até então, o Estado havia assentado 450 famílias.



O pente e o mistério revelado

Alceu A. Sperança

O pior costuma se esconder em palavras bonitas e conceitos sedutores. Em nome de deuses, liberdade e democracia há guerras furiosas. Pode haver um paraíso aos que obrigam os demais, crédulos ou descrentes, ao culto de uma sectária crença?

Quanto mais entregam o País a magnatas estrangeiros, mais falam em patriotismo, "o último refúgio dos canalhas", segundo Samuel Johnson. Nacionalismo somado a socialismo deu no Partido Nacional Socialista dos Trabalhadores (Nazista). Tinha razão H. G. Wells ao sentenciar que "nossa verdadeira nacionalidade é a humanidade".

Há que desconfiar do irado patriota que bate no peito orgulhoso e arrogante, deblaterando contra o inimigo interno ou externo. É suspeitíssimo o "nacionalismo" que dedura, até entre irmãos e colegas, sabotadores a serviço de inimigos reais ou imaginários, como "humanos x ETs". Forjar inimigos é a maior fonte de poder opressor que se conhece.

Os imigrantes, cujos descendentes dão viço e riquezas ao Paraná e ao Brasil, foram na década de 1940 reprimidos e humilhados pelo nacionalismo totalitário. Na democracia pós-guerra, em 8 de dezembro de 1959, o subtenente Antônio Tavares, da PM, comprou um pente de Cr\$ 15 no Bazar Centenário, na Praça Tiradentes, em Curitiba. Era o chamado Largo da Turquia, conjunto de lojas de árabes, judeus, italianos e brasileiros, todos chamados de "turcos".

Tavares exigiu uma nota fiscal. Querria participar da promoção Seu Talão Vale Um Milhão, mãe da atual CPF na Nota, mas o regulamento do concurso obrigava nota fiscal apenas para compras superiores a Cr\$ 50. O subtenen-

te insistiu em receber a nota do pente e começou uma briga com o dono do bazar, o sírio-libanês Harmed Najar. Levou a pior, quebrando uma perna no confronto.

A população curitibana, açulada pela intolerância, dividiu-se entre "nacionalistas" e "alienígenas", numa cidade que tem sua dinâmica fortemente caracterizada pela presença de imigrantes. Os intolerantes se agrediam com "fogo e fúria", na ofensa e no braço. A Guerra do Pente resultou em 120 lojas depredadas, algumas totalmente destruídas.

Os agressores racistas depredaram até a casa de Miguel Calluf bem na hora em que a família comemorava a ordenação do filho, o padre Emir, na presença do comandante da 5ª Região Militar, general Nelson Queiroz, que teve a viatura também depredada.

Racistas não respeitam a própria raça, uma vez que somos uma única raça humana. Vivemos num planeta único, dividindo o mesmo destino com todos os demais 7,5 bilhões de seres humanos. Isto é certo, embora há pouco os cientistas tenham demonstrado, surpreendentemente, que não somos tão terrestres quanto supúnhamos.

Pelo menos metade dos nossos corpos é poeira de outras galáxias, "roubada" dos ventos de fora da Via Láctea, comprovou o pesquisador Claude Faucher Giguère, da Universidade Northwestern (EUA), usando modelos 3D da evolução das galáxias desde o Big Bang até hoje. Somos superiores seres universais, revelados tão humanos quando meio ETs. Não temos que brigar por um pente.

Alceu A. Sperança é escritor - alceusperanca@ig.com.br

Nova gestão

Vereadores querem Programa de Metas de todo prefeito eleito

Toledo - A Câmara de Vereadores de Toledo está apreciando proposição no sentido da criação do Programa de Metas, o qual deve ser apresentado a cada gestão pelo prefeito eleito. O mecanismo está previsto na Proposta de Emenda à Lei Orgânica 1/2017, a qual está em apreciação, tendo sido aprovada em primeiro turno na sessão de segunda-feira, dia 7 de agosto.

A Proposta de Emenda à Lei Orgânica, de autoria do Poder Executivo, atende à Recomendação 12/2016 da 4ª Promotoria e prevê a obrigatoriedade de o prefeito eleito ou reeleito apresentar à população, no prazo de até 90 dias após sua posse, o Programa de Metas de sua gestão, com as prioridades, ações estratégicas, indicadores e metas quantitativas pretendidas.

A Proposta de Emenda à Lei Orgânica 1/2017 foi submetida à análise da Comissão Especial designada pelo presidente da Câmara, Renato Reimann, que definiu os nomes dos vereadores Corazza Neto, Edmundo Fernandes, Leocildes Bisognin e Walmor Lodi - escolhido presidente e designou Vagner Delabio como relator.

No seu parecer favorável,

Delabio apontou que a medida trará mais transparência e seriedade à administração pública, moralizando não só a administração pública, como a campanha eleitoral.

PLANEJAMENTO

O objetivo do Programa de Metas é proporcionar à sociedade mais instrumentos para participar da elaboração das metas da administração municipal e acompanhar o planejamento da execução das políticas públicas, segundo a justificativa da proposta.

O Programa de Metas seria amplamente divulgado pelos meios de comunicação e debatido em audiências públicas gerais, temáticas e regionais, devendo estar acompanhado de indicadores de desempenho, elaborados e fixados de acordo com vários critérios.

Entre os critérios previstos na proposta está a promoção do desenvolvimento ambientalmente, socialmente e economicamente sustentável; inclusão social, com redução das desigualdades regionais e sociais; atendimento das funções sociais da cidade com melhoria da qualidade de vida urbana e promoção do cumprimento da função social da propriedade.

Os critérios preveem ainda a promoção e defesa dos direitos fundamentais individuais e sociais de toda pessoa humana; promoção de meio ambiente ecologicamente equilibrado e combate à poluição sob todas as suas formas e a universalização do atendimento dos serviços públicos municipais.

Vale ressaltar que, nesse aspecto, seriam observadas as “condições de regularidade, continuidade, eficiência, rapidez e cortesia no atendimento ao cidadão, segurança, atualidade, com as melhores técnicas, métodos, processos e equipamentos, e modicidade das tarifas e preços públicos que considerem diferentemente as condições econômicas da população”.

GARANTIAS

As prioridades e as ações estratégicas inseridas no Programa de Metas deverão ser incorporadas também nos instrumentos de planejamento orçamentário do Município de Toledo. A Proposta de Emenda à Lei Orgânica 1/2017 aponta especificamente os instrumentos do PPA (Plano Plurianual), LDO (Lei de Diretrizes Orçamentárias) e LOA (Lei Orçamentária Anual).

Cascavel celebra 13º Dia Nacional do Campo Limpo

Cascavel - O Sistema Campo Limpo (logística reversa de embalagens vazias de defensivos agrícolas) tem resultados expressivos a comemorar. São mais de 420 mil toneladas de embalagens corretamente destinadas desde 2002, quando o programa entrou em operação. Ao retirar dos campos 94% das embalagens plásticas primárias comercializadas, o Brasil se mantém como líder mundial em destinação adequada desse material. Essas conquistas serão celebradas em 18 de agosto, Dia Nacional do Campo Limpo.

O evento deve ocorrer em mais de 100 unidades de recebimento de 22 estados do País. Com o tema “Quando cada um cumpre a sua parte, temos muitos motivos para comemorar”, a data reconhece a importância do envolvimento de todos os elos da cadeia agrícola - agricultores, canais de distribuição, fabricantes e poder público - para o sucesso do Sis-

tema, que tem o inPEV (Instituto Nacional de Processamento de Embalagens Vazias) como núcleo de inteligência.

A celebração já reuniu mais de 1 milhão de pessoas de todo o Brasil desde sua primeira edição, em 2005, e vai mobilizar, além dos elos envolvidos no programa, a comunidade do entorno das centrais de recebimento de embalagens vazias. “É o momento de disseminar conhecimento sobre conservação ambiental e boas práticas no campo. Sempre em

nome da saúde do planeta e das futuras gerações”, ressalta João Cesar M. Rando, diretor-presidente do inPEV.

Para festejar, a central de recebimento de embalagens vazias de defensivos agrícolas de Cascavel, gerenciada pela Addav-PR (Associação dos Distribuidores de Defensivos Agrícolas e Veterinários do Oeste do Paraná), promoverá o dia de Portas Abertas, ocasião em que as centrais recebem a comunidade e mostram o trabalho realizado.

O que: Modalidade Portas Abertas e DNCL Solenidade
Data: 18 de agosto
Horário: a partir das 9h30
Local: PR 486, KM 11 - Espigão Azul
Entrada: franca

O que: Modalidade DNCL Universitário
Data: 23 de agosto
Horário: 19h
Local: Centro Universitário FAG
Público: 200 participantes esperados
Entrada: franca

Informe da redação

editoria e colaboradores

MP do Refis

O deputado federal Alfredo Kaefer participou de reunião na manhã de ontem com empresários a Acic, em Cascavel. Ele foi convidado para apresentar mais detalhes sobre a MP 783, a chamada MP do Refis. O deputado teve várias emendas acatadas pelo relator da medida e por isso pôde responder a várias perguntas e sanar muitas dúvidas dos empresários. A MP vai beneficiar milhares de empresas no País em um momento tão difícil da economia e a oportunidade de renegociação de dívidas pode ser o fator decisivo para que possam voltar a crescer e gerar novos empregos.

Planilha da Caixa

Mais uma lista tem causado dor de barriga em Brasília e nos demais estados. Ela foi encontrada no notebook de um funcionário da Vice-Presidência de Pessoa Jurídica da Caixa, cujo “chefe” era Geddel Vieira Lima (PMDB). As informações são da revista Época desta semana.

Gleisi “Guevara”

Outra revista de circulação nacional, a IstoÉ traz um especial sobre a senadora paranaense Gleisi Hoffmann, atual presidente nacional do PT. Estampada com uma imagem que mais lembra uma guerrilheira sul-americana, a reportagem lembra de que ela é investigada na Lava Jato e cita sua radicalização.



Salve a Maduro!

Contrariando até mesmo boa parte dos petistas, Gleisi tem assumido publicamente seu apoio às políticas cruéis e ditatoriais do presidente venezuelano Nicolau Maduro. “Ela perdeu totalmente a noção de democracia”, afirma a revista.

Toledo pela Unila I

A Medida Provisória 785/17, proposta pelo deputado federal Sérgio Souza, pede o fim da Unila (Universidade Federal da Integração Latino-Americana) e de dois campus da UFPR (Universidade Federal do Paraná), Toledo e Palotina, para a formação da Universidade Federal do Oeste do Paraná.

Toledo pela Unila II

A situação foi apresentada ao prefeito de Toledo, Lucio de Marchi, por uma comitiva de representantes das universi-

dades federais do Estado.

Eles apresentaram posicionamento contrário das universidades em relação à MP 785/17. Informaram ainda que o posicionamento é unânime dentro das instituições. “A Unila é um projeto inovador e único no Brasil, com a medida ela perde o caráter internacional, por isso somos contra”, argumentou o professor Cássio Alves.

Prefeito contra

O prefeito Lucio de Marchi ouviu os argumentos e disse não estar convencido de nenhuma vantagem do projeto: “Somos contrários a essa decisão, que foi recebida com surpresa por toda a comunidade acadêmica de Toledo e região, bem como os demais setores da sociedade. Toledo é um polo universitário e conquistamos isso com muita mobilização e envolvimento da comunidade. Essa medida fere completamente os interesses não só de Toledo, mas de toda a região”.

Cavalo no face



O senador Roberto Requião (PMDB) adora tanto cavalos que foi denunciado por usar a estrutura do Estado do Paraná para cuidar dos seus 88 cavalos entre os anos de 2003 e 2010. Considerando o custo mensal de cada cavalo, em torno de R\$ 1 mil, o gasto com os cavalos de Requião pode ter ultrapassado R\$ 8 milhões. Agora, Requião patrocina um post do Facebook montado.

Rapidinhas

** Os Jornais Hoje News e O Paraná têm uma importante ferramenta de interação. ** Além da fanpage, é possível contactar a redação dos jornais por meio do WhatsApp (45) 99975-1047. ** Caso queira apenas receber as principais notícias do dia, basta enviar uma mensagem para este número que já estará inserido na nossa rede.

PGR encerra delação de Eduardo Cunha

As negociações da PGR (Procuradoria-Geral da República) para a delação premiada do ex-presidente da Câmara dos Deputados Eduardo Cunha estão encerradas. Cunha - reclamam os procuradores envolvidos - é incapaz de reconhecer sua participação em falcatruas na Petrobras. O peemedebista também poupa políticos próximos a ele e não consegue provar as acusações que faz contra o presidente da República, Michel Temer.

Trump: "opção militar" para a Venezuela

O presidente dos Estados Unidos, Donald Trump, afirmou sexta-feira que não descarta uma "opção militar" para a crise que assola a Venezuela, país que, em sua opinião, encontra-se afundado em uma "bagunça muito perigosa". Trump fez essa declaração no seu clube de golfe em Nova Jersey.

Articulações

Planalto cria estratégia para garantir votações

Passada a turbulência pessoal, agora o presidente Michel Temer se concentra em fazer passar suas grandes reformas. E não vai sair muito barato. Tanto que, na busca dos votos necessários para aprovar a reforma previdenciária, por exemplo, a primeira da lista, o Palácio do Planalto pretende atender aos partidos do "centrão" com cargos em estatais, secretarias, departamentos e autarquias, os chamados cargos de segundo e terceiro escalão.

A estratégia do governo tenta contemplar a cobrança por mais espaço do bloco partidário e o desejo do PSDB de não abrir mão dos quatro ministérios que ocupa no governo de Michel Temer.

Como de praxe, os partidos líderes do chamado centrão sabem da sua importância neste

momento e pressionam o Planalto, "cobrando" pelo "auxílio" para barrar a denúncia por corrupção passiva contra o presidente da República.

O centrão é um bloco partidário idealizado pelo deputado cassado Eduardo Cunha (PMDB-RJ). A aliança de legendas como PP, PR, PSD, PTB, PRB e PSC, foi decisiva na eleição do peemedebista para a presidência da Câmara, em 2015.

BRAÇO DIREITO

Após o impeachment da ex-presidente Dilma Rousseff, em 2016, o grupo virou parte importante da base parlamentar do Governo Temer e ajudou o peemedebista, no dia 2 de agosto, a barrar o encaminhamento da denúncia apresentada pela PGR (Procuradoria-Geral da República) ao STF (Supre-

mo Tribunal Federal).

Mas tudo isso não foi feito pelos belos olhos de Temer. Já que, consumada a vitória de Temer na Câmara dos Deputados, integrantes do centrão passaram a cobrar um maior espaço dentro do governo. O pleito foi reforçado principalmente após deputados do PSDB - que comanda quatro ministérios - não terem garantido apoio total a Temer na votação da denúncia.

Dos 47 deputados tucanos, 21 votaram contra o governo. No PP, por exemplo, foram 37 votos a favor de Temer e 7 contra.

Agora o alvo preferencial do centrão é o espaço ocupado pelos tucanos no governo, apesar do interesse em cargos do PV, PSB e PPS. O PSDB ocupa quatro ministérios na gestão Temer: Cidades (Bruno Araújo), Relações Exteriores (Aloysio Nunes), Secretaria de Governo (Antonio Imbassahy) e Direitos Humanos (Luislinda Valois). A mais cobiçada é a da Cidades, devido ao orçamento e das obras executadas nos estados de saneamento, mobilidade e habitação.

CONFRONTO | Supremacistas X antifascistas



Ao menos duas pessoas ficaram feridas durante um confronto entre supremacistas brancos e antifascistas na cidade universitária de Charlottesville, no estado americano de Virgínia. O ato violento aconteceu ontem, após protesto da extrema-direita dos EUA que é contra negros, imigrantes, gays e judeus no dia anterior. Durante o protesto violento, a cidade declarou estado de emergência. Em comunicado no Twitter, chega a citar o confronto como uma "iminente guerra civil".

PLASTIVEL
Indústria de Plásticos Cascavel Ltda
Sacos, Sacolas, Filmes Técnicos,
Embalagens Plásticas Personalizadas.
Fone/Fax:
45.3038-4358 / 3035-4360
9969 4414
www.plastivel.com.br
BR 277 KM 596
Cascavel - Paraná

coluna Esplanada

POR LEANDRO MAZZINI Twitter @colunaesplanada



Funaro, Temer e o PGR

É pule de dez na Procuradoria-Geral da República que Rodrigo Janot só aguarda a homologação da delação do doleiro Lúcio Funaro, ligado a Eduardo Cunha, para dar a sua última 'flechada' no presidente da República, Michel Temer. Vem aí a segunda denúncia do PGR contra Temer, até dia 17 de setembro. Depois, é com a nova procuradora-geral Raquel Dodge, que andou visitando o chefe da nação no Jaburu.

Chamas do Poder

Rodrigo Janot, a quem Temer acusa de suspeição, não vai à posse da sucessora no Palácio. Bombeiros da PGR e Planalto tentam evitar 'explosão', porque incêndio já há.

Tesourada

Após o estilo 'flecheiro' de Janot, vem aí o perfil 'tesourada'. Raquel Dodge avisou na PGR que irá reduzir "sensivelmente" cargos comissionados e terceirizados.

Bancada do botox

Foi-se o tempo em que vaidade em Brasília era implante de cabelos. Michel Temer e o presidente do Congresso, Eunício Oliveira, têm aplicado botox no rosto.

Google x pedofilia

Diretores do Google no Brasil vão ajudar o senador Magno Malta na CPI da Pe-

dofilia e dos Maus-Tratos a Crianças. Os executivos visitaram há dias o gabinete do parlamentar e se reuniram com equipe técnica de Malta. O Google já discute criar ferramentas de denúncias no próprio site de buscas, o mais famoso do mundo.

A conferir

Caciques dos partidos já dizem que o senador Aécio Neves não conseguirá apoio nem interno, tampouco de legendas, para se lançar a presidente.

Dupla

Líderes empresariais que apoiam a candidatura de Geraldo Alckmin (PSDB) para o Planalto apontam a senadora Ana Amélia (PPRS) como uma potencial vice na chapa. Ela e Alckmin não se desgrudaram em agenda em Porto Alegre na sexta.

Ponto Final

Acabou a comida no mundo onde o garoto sumido do Acre morava, bateu saudade da roupa lavada e do aconchego do quarto, e ele resolveu aparecer em casa.

Com Luana Lopes, Equipe de DF e SP

www.colunaesplanada.com.br - contato@colunaesplanada.com.br - Caixa Postal 1980 - CEP 70254-970 - Brasília DF

IVECO DAILY

UM CAMINHÃO QUE NÃO ENTREGA APENAS CARGAS, MAS TAMBÉM RENTABILIDADE PARA O SEU NEGÓCIO.

Iveco Daily. O caminhão forte e robusto que é perfeito para a cidade e para a sua empresa.

EMPRESAS POSSOLI
Cascavel - PR (45) 3227-2022 Vitorino - PR (46) 3227-1233
Criciúma - SC (48) 3478-5151

IVECO
CARREGADA DE POTÊNCIA.

• O chassi cabine mais vendido do segmento.
• Versões de 3,5 a 7 toneladas com cabine simples e dupla.
• Toda a linha Daily é VUC.
• Motor mais potente da categoria.
• Câmbio de 6 marchas.

CARTÃO BNDES 48x sem entrada

#REALIZE
www.fag.edu.br



PARABÉNS AOS NOSSOS DOCENTES E
ACADÊMICOS QUE FAZEM DE NOSSA IES

A MELHOR

INSTITUIÇÃO DE ENSINO SUPERIOR PRIVADA DA REGIÃO

CONSULTA PÚBLICA DO RESULTADO **ENADE**.
ÍNDICE GERAL DE CURSOS AVALIADOS PELO MEC DISPONÍVEL NO SITE:
www.emec.mec.gov.br



**CENTRO
UNIVERSITÁRIO**

EU ♥ FAG

Dias 12 e 13/08

5ª etapa Metropolitana de Marcas de Cascavel

6ª etapa, Copa Paraná/Sul de Motovelocidade

Autódromo Zilmar Beux Cascavel - PR

Curitiba

No próximo fim de semana será a vez de Curitiba abrir a segunda fase do seu Campeonato Metropolitano de Velocidade. A programação será desenvolvida no sábado e no domingo, com provas nas categorias Marcas, Turismo e Turismo 5000.

ACDelco
BATERIAS

18 MESES DE GARANTIA

COPECAL
AUTO PEÇAS

FONE 3220-4774

Caus x Paulo Bento, duelo que poderá valer o título

A quinta etapa do Campeonato Metropolitano de Marcas de Cascavel tem na atração a mais hoje na pista do Autódromo Zilmar Beux. É o duelo entre Edoli Caus Júnior e Paulo Bento pela liderança da categoria Marcas A. Os dois entram na pista separados por apenas um ponto. Edoli é o líder, com 137 e Paulo Bento pretende assumir a ponta do campeonato, que está com Edoli desde a abertura da temporada. Além de buscar a vitória, eles também estarão em uma competição direta um contra o outro. Quem chegar à gente na zona de pontuação será o líder a partir da prova de hoje.

Motivado com os treinos que realizou no início do mês, Paulo Bento, que corre pela equipe Sensei, diz que o momento de assumir a liderança é nesta etapa. "É o início da segunda fase da temporada, o momento ideal para passar a ser líder e assim transferir a pressão para os adversários. Realizamos o melhor treino dos últimos anos e estamos muito confiantes na vitória", diz Paulo Bento.

TROCA DE CARRO

Edoli Caus trocará de carro hoje. Seu Celta sofreu muitas avarias na prova do Brasileiro de Turismo em Goiânia e não ficou pronto. "Sofri batida em várias partes do carro em Goiânia. Também tive o eixo traseiro quebrado e problemas com o tanque e o motor. Assim, vou à pista com o Corsa do Marcela Campagnolo. Irei desenvolvê-lo para ele e para o Gastão Weigert, visando a Cascavel de Ouro", informa Caus.

Sobre o duelo com Paulo Bento, Caus diz que será uma bela corrida e seu objetivo é manter a liderança. "Quem estiver no autódromo verá

uma corrida emocionante. Será uma espécie de decisão. O Paulo está em excelente fase e vai dar muito trabalho. Mas nossa equipe trabalhou muito depois de Goiânia e quero retribuir o esforço de todos com um bom resultado e a manutenção da liderança", completa Caus.

MARCAS B E TURISMO

A etapa de hoje terá provas também nas categorias Marcas B e Turismo (Injetado e Carburado).

Na Marcas B, a disputa é em família. Caio Carvalho lidera com 119 pontos, pressionado pelo irmão Felipe, que tem 89. Na categoria Marcas I, Gabriel Formentão lidera com folga. Ele tem 182 pontos, contra 88 de seu pai, o veterano Cleves Formentão. Na categoria Marcas C, Ronaldo César da Silva, de Palotina, lidera, com 75 pontos, ao passo que o vice-líder é Eduardo Darci Weirich, de Marechal Cândido Rondon, com 63 pontos.



Edoli Caus defenderá a liderança da categoria Marcas A



Paulo Bento venceu a etapa anterior e quer assumir a liderança hoje



Lorenzo Massaro passa o dia com seu pai na pista. Eles medirão forças na categoria Marcas B

Classificação do Metropolitano de Cascavel

Pos.	Piloto	Pontos
1º	Edoli Caus Júnior	137
2º	Paulo Bento	136
3º	Thiago Klein	93
4º	Marcel Sedano	74
5º	André Bragantini Júnior	28
6º	Daniel Kaefer	24
7º	Paulo Pizzoni	18
8º	Natan Sperafico	15
9º	Leônidas Fagundes Júnior/Guilherme Sirtoli	7
10º	Leandro Zandoná	3

Pos.	Piloto	Pontos
1º	Caio Carvalho	119
2º	Felipe Carvalho	89
3º	Marcelo Beux	78
4º	Felipe Braz/Roney Mendes	68
5º	Luciano Diniz Monteiro	62
	Edson Massaro	62
7º	Lorenzo Massaro	54
8º	Odair dos Santos	49
9º	Edson Bueno	44
10º	Anderson Portes	29

Pos.	Piloto	Pontos
1º	Gabriel Formentão	182
2º	Cleves Formentão	88
3º	José Newton Ficagna	30
4º	Marco Cortina/Maurício Gracioli	18
5º	Flamarion Zacchi	7
6º	Rodrigo Larralde	3

Pos.	Piloto	Pontos
1º	Ronaldo César da Silva	75
2º	Eduardo Darci Weirich	63
3º	Jefferson Fonseca	26
4º	Luciano Cortina/Sidnei Prestes	23
5º	Cleber Fonseca	22

Palmas I

As federações automobilísticas de Maranhão, Pará, Piauí e Tocantins irão realizar o Campeonato Norte Brasileiro de Kart. A competição, que já se tornou tradicional nas regiões norte e nordeste do Brasil, deverá reunir mais 100 competidores no Kartódromo Rubens Barrichello, em Palmas, capital de Tocantins. A programação será de 31 deste mês a 2 de setembro.

Palmas II

A Federação do Tocantins tem como vice-presidente Lademir Marcante, toledano que hoje reside em Palmas. Marcante foi campeão do Metropolitano de Marcas de Cascavel em 2001.

Motovelocidade

O Dia dos Pais será de muita velocidade no Autódromo Zilmar Beux. Além do Metropolitano de Marcas será disputada a sexta etapa da copa Paraná/Sul de Motovelocidade, com provas nas categorias 300cc Livre, 300cc PRÓ, 600cc Escola, 1000cc Escola, 600cc PRÓ e 1000cc PRÓ.

Auto Posto MAÇARICO
Campeão em atendimento
Fone (45) 3223-1338

Av. Brasil, 5.276 - Cascavel - PR

ATLAS
ferro velho

Comércio de sucatas, eixos, tubos, chapas, cantoneiras, nylon, bronze, etc.

BR 277 - KM 591
F: (45) 3224 - 3255

Itaipu água mineral

DISK ÁGUA
(45) 3226 0544

Chelog
OPERADORA LOGÍSTICA

Patrocinadores de Edgar Bueno Neto

Havan
Aços Sacchelli
Grupo Pra Frente Brasil

injediesel
Todas as marcas Nacionais e Importadas
(45) 3225-7064
R. Francisco I. Fernandes, 149
Cataratas - Cascavel - PR
www.injediesel.com

NEW HOLLAND
AGRICULTURE
CONSÓRCIO
Av. Brasil, 3.025 - Fone (45) 2101-3333
São Cristóvão - Cascavel - PR

ótica curitiba
DESDE 1984
www.otiacuritiba.com.br



Dia de decisões no Mundial de GR na Rússia

A Copa do Mundo de Ginástica Rítmica de Kazan, na Rússia, terá um dia decisivo neste domingo, com as finais individuais e dos conjuntos. As disputas por medalhas têm início às 7h e seguirão até às 10h, pelo horário brasileiro. O conjunto do Brasil, que comandado pela londrinense Camila Ferezin e que conta com a ginasta toledana Marine Vieira como titular, disputará a decisão dos cinco arcos às 8h. Já para as apresentações individuais a seleção brasileira conta com a capixaba Natália Gáudio, que representou o País na Rio 2016, e paranaense de Marechal Cândido Rondon Karine Walter, atleta da equipe Sadia/Toledo.

Taça FPF

Toledo estreia em casa em dia de homenagem aos pais

Toledo - Após duas partidas como visitante, o Toledo recebe o Paranaíba neste domingo, às 15h30, em partida válida pela 3ª rodada da Taça FPF e que marca sua estreia diante de seu torcedor, no Estádio 14 de Dezembro.

O Porco foi derrotado pelo FC Cascavel por 2 a 1 no último domingo e arrancou um empate com o Iraty no meio de semana. Agora busca a primeira vitória no campeonato. Para isso, os jogadores terão um incentivo extra: a presença do técnico Paulo Baier, que acompanhará a partida. Ele estreará na carreira de treinador na equipe toledana no Paranaense 2018 e já poderá conhecer alguns reforços para seu elenco.

Além disso, o time espera o apoio das arquibancadas. A diretoria colocou os ingressos à venda por R\$ 20 (inteira) e R\$ 10 (meia-entrada), e os primeiros 900 pagantes poderão ter acesso à área coberta do estádio.

Além disso, em comemoração ao Dia dos Pais, o pai que pagar o ingresso poderá levar a esposa ou filho como acompanhante para torcer para o Toledo.

FOZ X IRATY

Outro representante do futebol do Oeste paranaense que estreia diante de seu torcedor neste domingo e que busca a primeira a primeira vitória na Taça FPF é o Foz do Iguaçu, que nas duas primeiras rodadas empatou por 1 a 1, com Rio Branco e Paranaíba. O debutante do Azulão em casa será às 11h05 contra o Iraty. Na terra das Cataratas, o papai que for ao estádio acompanhado de seu filho não paga ingresso.

TAÇA FPF

Time	P	J	V	E	D	GP	GC	SG
1º FC Cascavel	6	2	2	0	0	3	1	2
2º Iraty	4	2	1	1	0	4	3	1
3º Maringá FC	3	1	1	0	0	4	1	3
4º P Londrinense	3	1	1	0	0	3	0	3
5º Foz do Iguaçu	2	2	0	2	0	2	2	0
6º Toledo	1	2	0	1	1	2	3	-1
7º Rio Branco	1	2	0	1	1	2	-1	
8º Paranaíba	1	2	0	1	1	2	5	-3
9º Operário	0	0	0	0	0	0	0	0
10º Andraus	0	2	0	0	2	2	6	-4

3ª RODADA

	Hoje
11h	Andraus x Maringá FC
11h05	Foz do Iguaçu x Iraty
15h30	Toledo x Paranaíba
15h30	P. Londrinense x Rio Branco
	Quarta-feira (6/9)
20h15	FC Cascavel x Operário

PELA LIDERANÇA

Nas outras duas partidas deste domingo pela 3ª rodada da Taça FPF, Maringá FC e Portuguesa Londrinense podem chegar aos 6 pontos e passar a dividir a liderança da competição ao lado do FC Cascavel, que só atuará pela rodada no dia 6 de setembro, contra o Operário. O time maringaense desafiará o Andraus às 11h em Paranaguá e a equipe londrinense receberá o Rio Branco em Irati às 15h30.

SÉRIE D | Fantasma a 90min da Série C



panorama esportivo

Jeps

A cidade de Cambé está bastante movimentada por conta da Fase Final B (12 a 14 anos) da 64ª edição dos Jeps (Jogos Escolares do Paraná). Cerca de 3 mil alunos-atletas participam da competição na cidade do Norte do Estado. As disputas tiveram início ontem e prosseguirão até o próximo sábado (19). Hoje, o judô encerra as disputas e definirá os últimos representantes do Estado na modalidade nos Jogos Escolares da Juventude, que serão no mês que vem em Curitiba.

Abertura

A cerimônia de abertura dos Jogos em Cambé foi marcada pelas belíssimas apresentações artísticas da Troupe Aerocircus, de Londrina, e da Banda Marcial do Município de Florestópolis, a Bamuflor. O evento foi no Parque Zezão e reuniu grande número de pessoas.

Polêmica

Uma polêmica envolvendo a alimentação dos atletas em Cambé tem dado dor de cabeça aos organizadores locais dos Jeps. A empresa responsável por servir as refeições é de Cascavel e a reclamação pode ter sido "implantada", uma vez que outra empresa cascavelense era responsável pela alimentação em outras edições dos Jogos, mas desta vez perdeu a licitação.

Delegações

A delegação de Cascavel em Cambé não viu nada de grave a reclamar sobre as refeições, apesar de confirmar que a variedade no cardápio deixou a desejar no primeiro dia do evento. Já equipes de Maringá e Céu Azul reclamaram do café da manhã, que é servido nas escolas que estão sendo utilizadas como alojamento, e não no refeitório da competição.

Interessada

Sobre a polêmica, o secretário municipal de Esporte de Cambé, Eduardo Cazarin, disse que a cidade é a principal interessada em resolver o assunto e que seria a primeira a reclamar caso houvesse alguma irregularidade, como o possível descumprimento na entrega das refeições em relação ao edital da licitação. Além disso, disse que apenas a imprensa cascavelense tem procurado informações sobre o assunto, que reforça a teoria de notícia "implantada".

É muito **fácil** fretar um ônibus padrão Princesa dos Campos



Seja para turismo ou eventos, conte com uma empresa que há 80 anos investe no treinamento de motoristas, segurança, conforto, além de veículos que seguem um rigoroso sistema

de manutenção preventiva. Acesse o nosso site e veja como fretar é mais fácil do que você imagina:

www.princesadoscampos.com.br/fretamento

(45) 3225.4111

FRETAMENTO
EVENTUAL OU
CONTÍNUO



Princesa dos Campos
FRETAMENTO

Brasileirão

Vasco x Verdão: pela reação

São Paulo - Pressionados pelo retrospecto recente, Vasco e Palmeiras medem forças neste domingo dispostos a esquecer a primeira metade do ano e concentrar energias apenas no Brasileirão. As equipes se enfrentam às 16h no Raulino de Oliveira pela 20ª rodada, a que abre o retorno do campeonato.

O Verdão chega para o duelo com o clima pesado por conta da eliminação da Libertadores, enquanto o Cruzmaltino amarga três jogos sem vitórias e vê a crise se instalar no elenco. Os jogadores estão pressionados por conta

dos últimos números negativos, são três jogos sem fazer um gol e nas últimas duas partidas, foram somente dois chutes certos ao gol.

O que anima o torcedor vascaíno é que três importantes jogadores retornam ao time: Nenê deve jogar e comandar o meio de campo, o ataque deve contar com Luis Fabiano, que está recuperado de lesão, e no sistema defensivo a novidade deve ser a estreia de Anderson Martins.

No abatido Palmeiras, para complicar ainda mais a situação, o técnico Cuca tem problemas para armar a equipe.

Um dos desfalques é o zagueiro Mina, que sofreu uma fratura no dedo do pé e terá que passar por uma cirurgia que o deixará fora por três meses. O capitão Dudu, com uma lesão muscular detectada na

coxa, ficará cerca de quatro semanas longe dos gramados. Já o meio-campista Moisés e o goleiro Jailson são dúvidas, ao passo que o atacante William e zagueiro Juninho, lesionados, seguem fora.

FLAMENGO

Ainda sem Guerrero, e no jogo que deve marcar a despedida de Jayme de Almeida, o Flamengo desafia o Atlético-MG neste domingo, às 16h, no Independência, de olho na semifinal da Copa do Brasil, na quarta-feira contra o Botafogo. O atacante peruano permanece em recuperação no Rio de Janeiro para poder ser reforço no clássico. Já o técnico colombiano Reinaldo Rueda deverá estar em Belo Horizonte acompanhando a partida.

Trilogia

Equipe mais próxima de destonar o líder Corinthians, o Grêmio deverá ter uma formação reserva diante do Botafogo neste domingo, às 19h, no Engenhão. Pelo menos foi isso que indicou o técnico Renato Gaúcho, de olho na semi da Copa do Brasil diante do Cruzeiro, na quarta-feira. O Botafogo também terá compromisso decisivo pela Copa do Brasil no meio de semana, quando iniciará o mata-mata com o Flamengo. O detalhe é que o confronto de hoje marca o início de uma trinca entre rubro-negro carioca e tricolor gaúcho, que nos dias 13 e 20 de setembro se enfrentarão pelas quartas de final da Libertadores.

Na Europa

Duas disputas de título acirram os ânimos dos torcedores na Europa neste domingo, com as disputas das Supercopas da Espanha e da Itália. Em Roma, às 15h45 (de Brasília), Juventus e Lazio medem forças no Estádio Olímpico. Como o time de Turim venceu tanto o Italiano quanto a Copa da Itália, a equipe da capital herdou a vaga na decisão por ter ficado com o vice do segundo torneio. Já na Espanha, o campeão espanhol Real Madrid vai até o Camp Nou para visitar o Barcelona, campeão da Copa do Rei, às 17h (de Brasília). No mesmo horário, o brasileiro Neymar deverá estar estreando pelo PSG, que às 16h (de Brasília) visitará o Guingamp pelo Campeonato Francês.

EM CASA | Atlético-PR recebe Bahia para manter embalo



Eliminado da Libertadores num jogo em que dominou o Santos, mesmo tendo sido derrotado, na última quinta-feira, o Atlético-PR volta seu foco exclusivamente ao Brasileirão neste domingo, dia no qual recebe o Bahia disposto a emplacar a quarta vitória seguida na competição. A dois pontos do G6, o Furacão pode terminar a rodada dentro da zona de classificação para disputar novamente a Libertadores no ano que vem. Pelo objetivo, o técnico Fabiano Soares tem o retorno do zagueiro Wanderson, dos volantes Pavez e Eduardo Henrique e do atacante Lucas Fernandes em relação à equipe que enfrentou o Peixe. Suspenso, o zagueiro Paulo André é a única baixa. No Bahia, que segue comandado pelo cascavelense Preto Casagrande, o time será o mesmo que venceu o São Paulo.

São Paulo recebe Cruzeiro com casa cheia no Morumbi

São Paulo - Em novo duelo com casa cheia no Morumbi - mais de 45 mil ingressos foram vendidos antecipadamente - o São Paulo recebe o Cruzeiro nesta manhã, às 11h, e desta vez espera retribuir o apoio das arquibancadas.

O time tricolor tem os dois maiores recordes de público do Brasileirão 2017, mas em nenhuma dessas partidas conseguiu vencer. Foi assim na derrota para o Coritiba diante de 53.635 pagantes e no empate com o Grêmio diante de 51.511 pagantes.

Neste domingo, o time ainda espera voltar a vencer no dia mais nobre do futebol mundial depois de quatro meses. Para isso, Dorival Júnior muda o time em relação à derrota para o Bahia. Rodrigo Caio (estava suspenso) volta à zaga, com Militão passando para volante, na vaga de Jucilei; Buffarini no lugar de Araruna; e Marcos Guilherme substituindo Cueva, suspenso pelo terceiro cartão amarelo.

No Cruzeiro, que quarta-feira iniciará a semifinal da Copa do Brasil diante do Grêmio, o

técnico Mano Menezes mandará uma formação alternativa a campo.

PLACAR DE ONTEM

BRASILEIRÃO		
Atlético-GO	? x ?	Coritiba
Vitória	? x ?	Avai
SÉRIE B		
Paraná Clube	? x ?	ABC
Internacional	? x ?	Londrina
Ceará	? x ?	CRB
Figueirense	? x ?	Goias
Oeste	? x ?	Paysandu

HOJE

BRASILEIRÃO			
11h	São Paulo	x	Cruzeiro
16h	Sport	x	Ponte Preta
16h	Atlético-MG	x	Flamengo
16h	Vasco	x	Palmeiras
19h	Atlético-PR	x	Bahia
19h	Botafogo	x	Grêmio
SÉRIE C			
16h	Botafogo-SP	x	São Bento
16h	Botafogo-PB	x	Moto Club
16h	Fortaleza	x	Cuiabá
SÉRIE D			
16h	América-RN	x	Juazeirense
19h	Atlético-AC	x	São José
INGLÊS			
9h30	Newcastle	x	Tottenham
12h	Man. United	x	West Ham
FRANCÊS			
16h	Strasbourg	x	Lille
12h	Dijon	x	Mónaco
16h	Guingamp	x	PSG
AMISTOSOS			
12h	Zwickau	x	B. Dortmund
14h30	Celta	x	Roma
SUPERCOPA DA ITÁLIA			
15h45	Juventus	x	Lazio
SUPERCOPA DA ESPANHA			
17h	Barcelona	x	Real Madrid

SÉRIE A

Time	P	J	V	E	D	GP	GC	SG
1º Corinthians	47	19	14	5	0	32	9	23
2º Grêmio	39	19	12	3	4	35	18	17
3º Santos	35	19	10	5	4	22	13	9
4º Palmeiras	32	19	10	2	7	28	20	8
5º Flamengo	29	19	7	8	4	27	19	8
6º Sport	28	19	8	4	7	30	26	4
7º Cruzeiro	27	19	7	6	6	21	16	5
8º Atlético-PR	26	19	7	5	7	21	22	-1
9º Fluminense	26	19	6	8	5	29	27	2
10º Coritiba	25	19	7	4	8	21	26	-4
11º Botafogo	25	19	6	7	6	21	20	1
12º Vasco	24	19	7	3	9	21	30	-9
13º Bahia	23	19	6	5	8	24	24	0
14º Ponte Preta	23	19	6	5	8	20	24	-4
15º Atlético-MG	23	19	6	5	8	19	23	-4
16º Chapecoense	22	19	6	4	9	24	33	-9
17º São Paulo	19	19	5	4	10	22	26	-4
18º Vitória	19	19	5	4	10	21	30	-9
19º Avai	18	19	4	6	9	10	25	-15
20º Atlético-GO	12	19	3	3	13	16	34	-18

20ª RODADA

Ontem	
Atlético-GO	x Coritiba
Vitória	x Avai
Hoje	
11h	São Paulo x Cruzeiro
16h	Vasco x Palmeiras
16h	Atlético-MG x Flamengo
16h	Sport x Ponte Preta
19h	Botafogo x Grêmio
19h	Atlético-PR x Bahia
Amanhã	
20h	Santos x Fluminense
Quarta-feira	
19h30	Chapecoense x Corinthians



CHAVEIRO ART CHAVES

Abertura de portas, Confeções de Chaves, Instalações de Fechaduras em Geral. Chaves Codificadas e Telecomandos. Controle remoto para Portões e Autos. Carimbos Simples e Automáticos.

Rua Carlos de Carvalho, 3906 - Centro - Cvel - Pr
(45) 3035-3800 / 99974-2340

PREVISÃO DO TEMPO

CASCAVEL

Sábado 12/08/2017
Parcialmente nublado com chuvas e trovoadas

Domingo 13/08/2017
Parcialmente nublado com chuvas e trovoadas

Segunda 14/08/2017
Nebulosidade variável



Maringá max 31 min 18

Londrina max 29 min 15

Cascavel max 28 min 16

Foz do Iguaçu max 30 min 19

Curitiba max 22 min 09

Paranaguá max 23 min 17

CRESCENTE 30/07 - 12h23

CHEIA 06/09/04:02

MINGUANTE 14/08 - 22h15

NÃO 21/08 - 15h30

Loterias CAIXA

NOSSOS RESULTADOS SÃO INFORMATIVOS E NÃO SUBSTITUEM OS RESULTADOS OFICIAIS.

FEDERAL concurso 5204

1º prêmio 04.339

2º prêmio 31.745

3º prêmio 41.115

4º prêmio 15.336

5º prêmio 51.241

DUPLA SENA concurso 1679

1º sorteio

05 08 32 35 43 49

2º sorteio

03 30 33 44 45 48

LOTOMANIA concurso 1783

09 12 15 16 20 28 31

37 44 49 53 57 60

64 74 76 80 84 88 96

QUINA concurso 4453

28 45 48 49 66

LOTOFÁCIL concurso 1549

01 02 03 04 05 07

TIMEMANIA concurso 1067

11 18 34 55

MEGASENA concurso 1956

05 08 20 28 40 45

08 10 11 13 18

20 23 24 25

66 69 76

TIME DO JUVENTUS-SP

Estaduais

Vestibular de verão tem 5.309 vagas

Curitiba - Três universidades estaduais estão com inscrições abertas para o vestibular de verão 2018. Juntas, ofertam 5.309 vagas. A Unioeste ainda está sem data definida, mas a previsão é para o mês de outubro.

Na Universidade Estadual de Londrina, o prazo de inscrição segue até o dia 11 de setembro e deve ser feita pelo site www.cops.uel.br. A taxa é de R\$ 146. São ofertadas 2.482 mil vagas.

Na Universidade Estadual

Norte do Paraná, a inscrição pode ser feita até 1º de outubro. A taxa é de R\$ 130. São 1.081 vagas e as inscrições são no endereço: vestibular.uenp.edu.br/2018.

Já a Universidade Estadual do Paraná oferta 1.746 vagas nos campi de Apucarana, Campo Mourão, Curitiba, Paranaíba, Paranavaí e União da Vitória. As inscrições vão até o dia 12 de setembro, no valor de R\$ 100. Os interessados podem se candidatar no link:

vestibular.unespar.edu.br.

Os candidatos podem solicitar isenção da taxa, seguindo a regra de cada edital. Esse é o primeiro ano que a Uenp adere a políticas afirmativas de cotas sociorraciais, separando 40% das vagas, a UEL também segue o sistema, separando 45%.

A Universidade Estadual de Maringá abrirá inscrições no dia 28 deste mês e a de Ponta Grossa começa no dia 8 de setembro.

Horta é reativada e volta a produzir alimentos



Hort do Centro de Atendimento à Criança: produção abastece cardápio da merenda de entidades

Marechal Cândido Rondon - Desativada até o fim do ano passado, a horta do Centro de Atendimento à Criança voltou a produzir muitos frutos em Marechal Cândido Rondon.

A horta é cultivada por funcionários da entidade e sua produção faz parte do cardápio do próprio Caf, do Lar Rosas Unidas e do Cmei Pequeno Polegar. A secretária de Assistência Social, Josiane Laborde Rauber, vistoriou o local.

De acordo com a secretária, além da produção de alimentos a horta contribui também para o conhecimento dos alunos. "As crianças e adolescentes atendidas no centro diariamente acompanham os trabalhos com a horta, observando todo o processo de cultivo dos alimentos. Aprendem sobre os cuidados necessários, que variam conforme o tipo de verdura, bem como o preparo e o cuidado com a terra",

frisou. Josiane fez questão de ressaltar a adoção do cultivo orgânico e sustentável das hortaliças.

O Centro de Atendimento à Criança é vinculado à Secretaria de Assistência Social e atende diariamente a 370 crianças e adolescentes, de idades entre 04 e 14 anos. No espaço, além do atendimento social, são oferecidas diversas oficinas relacionadas à arte, cultura, informática, robótica e esportes.

sistemafiep.com.br

FIEP, 73 ANOS ATUANDO PELA COMPETITIVIDADE

INFORME PUBLICITÁRIO

Referência na defesa dos interesses e na oferta de soluções para o desenvolvimento sustentável do setor industrial. Assim pode ser definida a Federação das Indústrias do Paraná, que neste 18 de agosto completa 73 anos. Mais do que exaltar o trabalho de empresários e colaboradores que a transformaram em uma das mais importantes entidades representativas do Estado, a Fiep comemora seu aniversário com foco no fortalecimento de sua estrutura e com olhar no futuro.

Reforço ao associativismo - Os sindicatos filiados são a razão de existir da Fiep. São eles que fazem a conexão com as indústrias e unem o setor. Para reforçar o associativismo, a Fiep criou as Casas da Indústria. Nelas, são realizadas ações e capacitações que possibilitam o desenvolvimento das empresas e seus colaboradores, além de fomentar parcerias. Atualmente, estão instaladas em dez cidades. A última foi inaugurada na quarta-feira (9), em Irati. No dia 24, ocorre a inauguração oficial da unidade de Maringá. Completam a lista os municípios de Apucarana, Cascavel, Francisco Beltrão, Guarapuava, Londrina, Pato Branco, Ponta Grossa e Rio Negro.

Internacionalização - Também como forma de gerar novas oportunidades de negócios, a Fiep incentiva a atuação das empresas no mercado internacional. Para dar suporte a esse processo, o oferece desde a capacitação até a emissão de documentos de origem para viabilizar a venda de produtos ao exterior, passando pela realização de missões a outros países.

Jornada digital - A Fiep está preocupada também em despertar na indústria paranaense a atenção para uma verdadeira revolução: a Indústria 4.0. Esse novo conceito, que cria fábricas mais inteligentes e trará mudanças na venda, produção, entrega e uso das mercadorias, exige que sejam repensados processos, custos e a forma de negociar. Este será o tema da "Jornada para o mundo digital", que o Sistema Fiep promove nesta quarta-feira (16), em Curitiba.

Tudo isso mostra que a Fiep, em suas mais de sete décadas, acompanhou as principais evoluções ao longo do tempo. Assim, a entidade continua sendo uma referência no suporte às empresas, junto com os sindicatos que estão próximos a elas. Sempre buscando caminhos para aumentar a competitividade da indústria do Paraná.

Saiba mais em:

<http://www.sistemafiep.org.br/jornadadigital/>

sistema fiep.
nosso i é de indústria.

FIEP
SESI
SENAI
IEL

INDICADORES ECONÔMICOS

DÓLAR 11/08			
	% dia	compra	venda % mês
COMERCIAL	-0,1%	3,1730	3,1740 +1,8%
PTAX (BC)	+0,5%	3,1689	3,1695 +1,2%
PARALELO	+0,3%	3,0700	3,3300 +1,5%
TURISMO	+0,3%	3,0700	3,3100 +1,5%
EURO	+1,0%	3,7422	3,7435 +1,1%

US\$ 1 É IGUAL A:		MOEDAS X REAL	
lêne	109,08	lêne	R\$ 0,0291
Libra est.	0,7698	Libra est.	R\$ 4,12
Euro	0,8467	Peso arg.	R\$ 0,18
Peso arg.	17,73	R\$1:	1.759,94 guaranis

POUPANÇA - TR			
Período/ depósitos...	Poup. antiga até 3/5/12	Poup. nova part. 4/5/12	TR
12/7 a 12/8	0,5817	0,5817	0,0813
13/7 a 13/8	0,5559	0,5559	0,0556
14/7 a 14/8	0,5433	0,5433	0,0431
15/7 a 15/8	0,5271	0,5271	0,0270
16/7 a 16/8	0,5499	0,5499	0,0497

BOVESPA 11/08				
	IBOVESPA: +0,55%		67.358 pontos	
Ações	%	R\$		
Petrobrás PN	-1,82%	12,95		
Vale PNA	-1,44%	28,73		
Bradesco PN	+0,89%	31,67		
JBS ON	+5,66%	8,40		
Brasil Foods ON	+5,26%	41,05		
Copel PNB	+4,95%	26,50		

ÍNDICES DE INFLAÇÃO				
Índice em %	JUN	JUL	ano 12m	
IPCA (IBGE)	-0,23	0,24	1,43	2,71
IGP-M (FGV)	-0,67	-0,72	-2,65	-1,66
IGP-DI (FGV)	-0,96	-0,30	-2,87	-1,42

REAJUSTE DE ALUGUÉIS				
Índice	JUN	JUL	AGO	
IGP-M (FGV)	1,0157	0,9922	0,9834	
IGP-DI (FGV)	1,0107	0,9849	0,9858	

* Correção anual. Multiplique valor pelo índice
SELIC ANUAL: 9,25% | TJLP: 7,00%/ano

TABELA DO IR			
BASE (R\$)	Aliq. %	deduzir	
Até 1.903,98	-	-	
De 1.903,99 até 2.826,65	7,5	142,80	
De 2.826,66 até 3.751,05	15	354,80	
De 3.751,06 até 4.664,68	22,5	636,13	
Acima de 4.664,68	27,5	869,36	

Dedução p/ dependente: R\$ 189,59; IR 2017: a 5ª parcela vence em 31/08, com juros Selic de 3,54%.

SAL. MÍNIMO PR (abr/17 a fev/18)			
I	II	III	IV
R\$ 1223,20	R\$ 1269,40	R\$ 1315,60	R\$ 1414,60

Em reais. *Faixa II: empregados domésticos.

OUTROS INDICADORES			
	JUN	JUL	AGO
TJLP (%)	7,00	7,00	7,00
Sal. mínimo	937,00	937,00	937,00
UPC	23,48	23,51	23,51

CUSTO DA CONSTRUÇÃO (CUB)				
R\$/m2	JUN	JUL	%m	%ano
Paraná	1.396,28	1.410,34	1,01	2,06
Norte	1.440,16	1.147,39	0,50	4,38
Oeste	1.418,59	1.449,08	2,15	3,10

PREVIDÊNCIA COMP. JULHO			
Empresário/empregador			
Contribui com 11% sobre pró-labore, entre R\$ 937,00 (R\$ 103,07) e R\$ 5.531,31 (R\$ 608,45), através de GPS.			
Autônomo			
1) Quem só recebe de p. físicas: recolhe 20% entre R\$ 937,00 (R\$ 187,40) a R\$ 5.531,31 (R\$ 1.106,26). 2) Recebe de p. jurídicas: a empresa recolhe 11% sobre o máximo de R\$ 5.531,31 (R\$ 608,45) e desconta do autônomo. 3) Recebe de jurídicas e físicas: desconto de 11% sobre o que recebe de jurídicas até R\$ 5.531,31 (R\$ 608,45). Se não atingir este teto, recolhe 20%, sobre a diferença até R\$ 5.189,82. 4) Aut. especial: sobre R\$ 937,00, recolhe 5% (donas de casa, Lei 12.470/2011) ou 11% (demais especiais), mas só aposenta por idade..			
Facultativo			
Contribui com 20% sobre valores entre R\$ 937,00 (R\$ 187,40) a R\$ 5.531,31 (R\$ 1.106,27), por carnê.			
Assalariados			
Salários até R\$ 1.659,38	8%		
de R\$ 1.659,39 até R\$ 2.765,66	9%		
de R\$ 2.765,67 até R\$ 5.531,31	11%		
Emp. domésticos	Aliq. %	R\$ min	R\$ máx
Empregado	8 a 11	74,96	608,45
Empregador	12	112,44	663,76
Total	20 a 23	187,40	1.272,21

Venc.: emp. 18/08, físicas 15/08 domésticos 07/08

MERC. RURAL				
PREÇO PRODUTOR (DERAL/SEAB)				
Em 11/08	PR	DIA	30d.	Casc.
SOJA	57,36	-1,8%	-9,9%	57,00
MILHO	17,47	-0,5%	-8,6%	17,00
TRIGO	36,01	0,0%	3,4%	36,50
BOI GORDO	126,34	0,2%	-2,0%	128,00
FRANGO	2,68	0,0%	0,0%	-

Soja, milho e trigo sc 60kg, boi gordo arroba e frango kg

BOLSA DE CHICAGO				
Em 11/08	CONT.	FECH.	DIA	30d.
SOJA	ago/17	935,50	4,75	-9,1%
FARELO	ago/17	298,10	3,90	-12,0%
MILHO	set/17	360,75	3,50	-10,2%
TRIGO	set/17	439,25	-1,25	-20,6%

Em Pontos. 1 ponto = 1 centavo de dólar/bushel na soja (27,2kg), milho e trigo (25,4kg) e US\$ tonelada curta no farelo (907kg). DIA: variação em pontos

LOTES/ATACADO (AgDOSSIÊ-DINHEIRO)				
Em 11/08	PRAÇA	R\$/sc	SEM	30d.
SOJA	Cascavel	61,50	0,8%	-10,2%
SOJA	Paranaguá	70,00	2,2%	-7,3%
MILHO	Cascavel	20,50	5,1%	-6,8%



Representantes da Itaipu participam de vistoria feita no Terminal Ipiranga

Turismo

Balneário passará por revitalização

São Miguel - A Prefeitura de São Miguel do Iguçu, em parceria com a Itaipu Binacional, estão trabalhando para revitalizar o Terminal Turístico de Balneário Ipiranga.

A pedido do vice-prefeito, Albino Bissolotti, os representantes da Itaipu realizaram uma vistoria na praia. Os técnicos da prefeitura e o Bissolotti também acompanharam a visita.

O superintendente de Obras e Desenvolvimento da Itaipu, Newton Luiz Kaminski, explicou o que a pre-

feitura e a Itaipu pretendem fazer no balneário. Será alterado o comodato, possibilitando que o município possa fazer uma concessão, ou seja, uma exploração comercial e econômica, tornando o terminal um pouco mais sustentável. Além disso, será feita a reavitalização de parte da praia, melhorias na iluminação pública do local, com lâmpadas de led e geração de energia a partir de placas fotovoltaicas.

A equipe da Secretaria de Planejamento já está elab-

orando e adequando o projeto da revitalização do balneário. “Sabemos que a praiinha necessita de reformas, por isso pedimos o apoio da Itaipu e, a equipe nos atendeu e estará nos ajudando. Porém temos que entender que agora entra a parte burocrática, aprovação do projeto, liberação de verbas e, isso demora um pouco. Vamos fazer de tudo para pelo menos iniciar alguma reforma para esse final de ano”, salienta o vice-prefeito, Bissolotti.

Tradição germânica atrai agentes culturais

Marechal Cândido Rondon – A cidade de Marechal Cândido Rondon foi roteiro de viagem dos agentes culturais que integram os municípios da Bacia do Paraná 3 da Itaipu Binacional. A comitiva teve 30 agentes, recepcionada na Casa Cultural, junto ao parque de exposições. Ela conheceu algumas das manifestações relativas à cultura germânica preservadas no município. A recepção foi feita pelas secretárias de Assistência Social, Josiane Laborde Rauber, e de Cultura, Marcia Veit.

A viagem com o ônibus da Linha Ecológica tem como missão apresentar aos agentes culturais dos 29 municípios do BP3, as diversificadas culturas existentes no oeste do Paraná.

Em Marechal Rondon, os visitantes saborearam cuca e linguça, participaram de tradicionais jogos germânicos e assistiram a apresen-

tações culturais. O destaque ficou por conta do “Grupo Folclórico Kleine Kinder”, da Escola Municipal de Artes.

tes. Os termos “Kleine Kinder”, traduzidos do alemão para o português, significam “crianças pequenas”.



O destaque ficou por conta do “Grupo Folclórico Kleine Kinder”, da Escola Municipal de Artes

Panorama regional

regional@oparana.com.br

Na capital

O prefeito de Céu Azul, Germano Bonamigo e o vice Marciano Boaroli atacaram em duas frentes nesta semana. Enquanto o chefe do executivo cuidava dos interesses do município na capital federal, Marciano foi a Curitiba para assinar o convênio da Arena Multiuso. Boaroli aproveitou também para incursionar em gabinetes onde Céu Azul tem projetos tramitando.



Circo da Alegria

O Circo da Alegria, junto à Escola Municipal Anita Garibaldi, no Jardim Europa, em Toledo, adquiriu novos equipamentos para as suas atividades, aproveitando o repasse de recursos da Justiça Federal. O projeto foi contemplado com um edital da Justiça Federal de 2016, que destina recursos de penas alternativas. O projeto, no valor de R\$ 19.500, permitiu a aquisição de materiais de uso comum das crianças e jovens que fazem parte do projeto.

das no período de 11 de agosto a 18 de setembro.

Confraternização

A Igreja Evangélica Martin Luther de Marechal Cândido Rondon realiza diversos trabalhos sociais. Um deles é desenvolvido anualmente pelas mulheres que integram a Oase, que é uma confraternização com as crianças portadoras de necessidades especiais. O grupo de cerca de 25 alunos da Escola Municipal Bento Munhoz da Rocha Neto foi recepcionado no pavilhão da comunidade.

Literário

A Universidade Federal da Fronteira Sul – Campus Realeza promove o 1º Concurso Literário “Aconteceu de verdade” – Lendas urbanas da UFFS. O concurso faz parte de um projeto de Extensão e busca incentivar a criação literária, assim como estimular a imaginação, mesclando elementos reais com seres e cenas sobrenaturais. Qualquer pessoa pode participar do concurso, e as inscrições, gratuitas, são realiza-

Oratória

A Escola do Trabalho de São Miguel do Iguçu informa os municípios que o início do Curso de Oratória Comunicação Eficaz foi transferido para o dia 16 de agosto. De acordo com o Senai, é necessário ter no mínimo 22 pessoas cadastradas no sistema para então começar as aulas. Lembrando que o aluno deverá deixar a documentação com dois dias de antecedência na Escola do Trabalho, localizado na Avenida Iguçu.



Liquida Palotina

A Associação Comercial e Empresarial de Palotina realizou sorteio de 47 vales compras de R\$ 250 da Promoção Liquida Palotina, realizada de 26 de julho a 5 de agosto. O sorteio ocorreu na presença de representantes das lojas que participaram da promoção e também diretores da associação. O diretor de Comércio da Acipa, Neri Jorge Leonhardt, avaliou que a promoção foi muito positiva.

FUGINDO DO CAOS

Paraná acolhe dois mil refugiados de guerra

REPORTAGEM:
Vandré Dubiela

Curitiba – Único estado brasileiro a contar com um conselho criado para dar guarida e assistência a estrangeiros e refugiados de guerra e da miséria, o Paraná abriga atualmente em torno de 2 mil refugiados formais e informais. A estimativa é da presidente do Conselho Estadual dos Direitos dos Refugiados, Migrante e Apátridas do Paraná, Katyani Ogura. O conselho atua desde abril de 2015 e nesses primeiros anos, os trabalhos ficaram concentrados na elaboração do regulamento interno.

O conselho pretende ainda descentralizar os serviços prestados no Estado. Para novembro, em Foz do Iguaçu, deverá ocorrer o primeiro encontro fora da capital paranaense. Na tríplice fronteira, inclusive, existe a Casa do Migrante, criada para dar assistência aos estrangeiros, mas que por falta de incentivo e recursos enfrenta sérias dificuldades para manter o trabalho. A próxima reunião do conselho será no dia 24 de agosto, em Curitiba, para definição da agenda a ser tratada no encontro em Foz do Iguaçu. O conselho é formado por 18 membros, sendo nove representantes do governo estadual e mais nove da sociedade civil organizada. “Nosso papel no

conselho é ajudar o migrante nas questões ligadas à moradia, educação e saúde”. A parte do acolhimento cabe à sociedade civil. “A responsabilidade de garantir amparo é de cada município, quanto à manutenção de estruturas como Casas de Passagem”. No Paraná, a única estrutura do gênero é justamente em Foz do Iguaçu. Nem mesmo Curitiba tem um local adequado para receber essas famílias. “Já solicitamos uma audiência com a assessoria jurídica de Direitos Humanos da Prefeitura de Curitiba para reivindicar uma ação nesse sentido”, disse Katyani Ogura.

Os maiores desafios, conforme a presidente do conselho, é conseguir concentrar todas as informações e ter um retrato fiel dos estrangeiros e refugiados no Paraná. Ela citou como exemplo recente a escalada de venezuelanos no Brasil. Nos últimos tempos, dos 27 mil que atravessaram a fronteira pelo estado de Roraima, apenas 12 mil solicitaram o pedido formal de refugiado no Brasil.

Nos últimos meses, o Paraná recebeu em torno de 600 venezuelanos atrás de um futuro melhor, longe de suas origens. “Alguns chegam para passar um período e retornar e outros já



chegam com a intenção definitiva de fixar suas raízes no Estado”, salientou Katyani. Segundo ela, somente no ano passado, foram protocolados oficialmente 455 pedidos de refúgio de pessoas provenientes da Síria, Palestina, Iraque, Jordânia, Cuba, Turquia, Haiti e Venezuela. “Calculando os formais e informais, são em torno de 2 mil refugia-

dos estabelecidos atualmente no Estado”, disse.

Em maio deste ano, o governo federal publicou a nova lei de migração, que passará a entrar em vigor em novembro. Ela substitui o obsoleto Estatuto do Estrangeiro, criado em 1980. “A nova lei vai garantir condições de igualdade e direitos aos estrangeiros”.

Haitianos fazem fila em frente à Polícia Federal de Cascavel: maioria quer regularizar situação e começar uma vida nova em território brasileiro

Quinto estado em número de estrangeiros

O Paraná é o quinto estado com o maior número de autorizações para estrangeiros, atrás somente de Rio de Janeiro, São Paulo, Minas Gerais e Amazonas. Os documentos necessários para requerer a carteira de trabalho são o protocolo da Polícia Federal, foto 3/4 e comprovante de residência, entre outros documentos que podem ser encontrados no site www.mte.gov.br. O atendimento na DRT para estrangeiros é feito em três línguas: espanhol, francês e inglês. O número de imigrantes no Paraná teve um salto impulsionado, principalmente, pela vinda de haitianos e paraguaios ao Brasil. O movimento fez do Paraná, em 2015, a terceira Unidade da Federação com mais estrangeiros inseridos no mercado de trabalho, atrás apenas de São Paulo e Santa Catarina.

Os dados são do Instituto Paranaense de Desenvolvimento Econômico e Social e foram levantados com base na Relação Atual de Informações Sociais do Ministério do Trabalho (Rais). Os haitianos representam a maior parcela de estrangeiros no mercado de trabalho paranaense, com 6.989 empregados formais. Depois vêm os paraguaios, seguidos pelos argentinos, portugueses, e pessoas da região de Bengala, que fica na Ásia.

Número de venezuelanos só aumenta

A crise sentida na pele pelo povo venezuelano tem provocado uma fuga para os países da América do Sul. No Brasil, por exemplo, o número de imigrantes provenientes do país vizinho só tem aumentado. Com base em levantamento informal feito com venezuelanos na capital paranaense, a partir da entrada de um regime duríssimo de governabilidade imposto por Nicolás Maduro, calcula-se em torno de 800 venezuelanos no Paraná, a maioria estabelecida em Curitiba.

Preocupada com a dimensão do problema, a Comissão de Mercosul reuniu-se na Assembleia Legislativa do Paraná para debater alternativas viáveis para tornar essa transição menos sofrida.

Metade desses imigrantes tem qualificação e precisa enfrentar uma série de desafios, principalmente quanto à colocação no mercado de trabalho e educação. E não pense que é só a população economicamente baixa procurar a fuga em países vizinhos. Há médicos, engenheiros e professores trabalhando de serviços braçais no dia a dia para tentar fixar-se ao novo perfil cultural.

A Venezuela é o retrato do regime autoritário e di-

tatorial imposto pelo Governo Nicolás Maduro. A população sofre esse duro golpe ao sentir os reflexos da falta de abastecimento e de produtos e serviços básicos. O resultado disso é fome e miséria que castigam a população, obrigado a conviver com os desmandos de um governo desumano, deixando o país perto de uma tragédia humanitária e perto de enfrentar uma guerra civil.

O colapso passou a ser sentido em 2013, quando Maduro chegou ao poder. Desde então, a miséria e o desespero se estabeleceram no país, com a falta de gêneros de primeira necessidade como leite, ovos, farinha e até mesmo papel higiênico.

Quando há comida nos supermercados, os preços são tão altos que inviabilizam a compra por parte da população mais carente. São três milhões de venezuelanos recorrendo ao lixo para não morrer de inanção. No ano passado, por exemplo, 11 mil crianças morreram no país, de acordo com dados divulgados pela então ministra da Saúde, Antonieta Caporale, que logo depois foi demitida pelo Governo da Venezuela.

O povo da Venezuela luta

agora pelo reconhecimento de seus diplomas no Brasil para que possam exercer suas atividades principais. A língua é outro entrave, não para os brasileiros, mas sim para os venezuelanos, que gostariam de ter mais acesso à Língua Portuguesa.

A Secretaria Nacional da Justiça e Cidadania comenta que, ao pedir refúgio no Brasil, o estrangeiro consegue automaticamente a autorização para trabalhar.

O regime ditatorial de Nicolás Maduro trouxe ao Paraná 800 venezuelanos, todos esperanças por uma mudança de vida e condições dignas de sobrevivência

Caso não regularize a situação, tem prazo de 90 dias, sob risco de ser deportado após esse período.

BRASIL

Em busca de uma melhor qualidade de vida e fugindo das crises política e econômica no país, milhares de venezuelanos estão migrando para o Brasil. De 2015 para 2016, o número de pedidos de refúgios de venezuelanos ao Brasil cresceu 3.000%. O êxodo se aprofundou nos últimos meses, após anos seguidos de crise econômica e social, quando a inflação na Venezuela pode ter chegado a 700% em 2016, conforme analistas do país. Além do custo de vida elevado, os venezuelanos enfrentam escassez de alimentos,

remédios e até produtos básicos de higiene.

A maioria dos venezuelanos chega ao Brasil pela fronteira com o estado de Roraima. Só no ano passado, cerca de 30 mil ingressaram em Roraima, segundo estimativas do governo estadual. O Ministério da Justiça calcula em 15 mil migrantes.

Segundo o secretário nacional de Justiça e Cidadania, Gustavo Marro-ne, com o agravamento da crise na Venezuela, a expectativa é uma migração ainda maior este ano. “Na verdade, houve uma diminuição do fluxo migratório no começo deste ano porque a Venezuela fechou a fronteira, mas a gente não espera uma diminuição nesses primeiros meses. Na verdade, a gente espera um aumento do fluxo”, afirmou Marro-ne.

Em 2016, os atendimentos médicos a venezuelanos já atingiam o percentual de 60,25% do total de atendimentos a estrangeiros. O índice de internação de venezuelanos ultrapassou o de brasileiros: a cada 100 pacientes internados na capital de Roraima, 13 são da Venezuela e cinco do Brasil.

Africano quer visto definitivo para viver no Brasil

Foz - O senegalês Cheikh Seck, de 28 anos, está há dois anos no Brasil, mais precisamente em Foz do Iguaçu, onde vive como vendedor de bijuteria e óculos nas ruas e avenida do centro da cidade. Ele e mais oito compatriotas dividem as ruas do centro comercial de Foz com ambulantes brasileiros, argentinos e paraguaios.

O imigrante informou que vive no País na condição de refugiado da nação africana e atualmente tem de se apresentar à Polícia Federal para renovar o visto, mas que o objetivo é conseguir documento definitivo para viver no País. Indagado se sofre algum tipo de preconceito, o senegalês disse que sim, mas de uma maneira indiscreta com piadinhas e comentários jocosos principalmente sobre a cor da pele.

Há dois anos sem ver a esposa, que ainda está em Senegal, Seck nutre um sonho de trazê-la para o Brasil para finalmente formar uma família. Ela viria ao país na condição de estudante para mais tarde tentar um visto permanente.

•ADILSON BORGES



Cheikh Seck sobrevive vendendo bijuteria e óculos pelas ruas de Foz do Iguaçu

“Mudei do inferno para o céu”

Três meses antes da guerra entre palestinos e israelenses eclodir no Oriente Médio, a empresária Aida Barakat, na época com 5 anos, chegou ao Brasil na companhia dos pais e desde então, fixou suas raízes em território nacional. Ao lado do marido, que também é palestino, Aida Barakat é proprietária de uma loja de confecções na Avenida Carlos Gomes, em Cascavel. “Não saio daqui (Brasil) por nada neste mundo”, resumiu. Coincidentemente, ela exerce a mesma profissão do pai quando desembarcou no Brasil. Aida Barakat nasceu na cidade de Beitunia e está em Cascavel há 10 anos. “Logo que cheguei ao Brasil, meu pai colocou-me na escola para aprender o português”, conta ela, que fala fluentemente nosso idioma. Ela relata que apenas duas avós ficaram na Palestina e os demais membros da família se refugiaram em outros países. Aida usou uma frase para resumir a vida na Palestina: “Mudei do inferno para o céu”.

Em 2015, ocorreu em Cascavel a assinatura de um protocolo de cooperação com a finalidade de estreitar os laços entre os dois povos nas áreas da cultura e economia, para viabilização de acordos bilaterais.

Aida Barakat tem três filhas, todas já formadas (duas em farmácia e outra em educação física). Ela conta que a última vez que esteve na Palestina foi em abril do ano passado, para rever alguns amigos e visitar locais sagrados.

Projeto

Toledo prepara jovens ao primeiro emprego

Toledo - A Agência do Trabalhador de Toledo realizou palestra sobre o primeiro emprego para adolescentes do Florir. Dentre os assuntos abordados estavam técnicas de como montar um currículo, como se portar em uma entrevista, que roupas vestir e demais dicas sobre o primeiro emprego.

De acordo com a coordenadora da Agência do Trabalhador, Sandra Kini, o intuito era instruir sobre o comportamento e preparar os jovens para o mercado de trabalho. "Sair um pouco da agência e

estar nas entidades tratando sobre questões essenciais sobre o primeiro emprego torna nosso trabalho ainda mais eficaz", disse.

"Sempre buscamos parcerias para encaminhar nossos adolescentes. Os jovens do Florir tem alto índice de empregabilidade. E buscamos ajudá-los na autonomia para procurar o primeiro emprego, e procuramos também empresas para empregar nossos jovens em programas como o 'Menor Aprendiz'", destacou o coordenador do Florir To-

ledo, Oseias Soares dos Santos.

Daniel Luiz Cabrera é adolescente do Florir. Segundo ele, o que mais atrapalha para conseguir o primeiro

emprego é a ansiedade. "A gente fica muito nervoso e acaba esquecendo de coisas importantes. Essa palestra foi bem interessante. Agora

vamos saber como agir. Esses conhecimentos todos me deixaram mais tranquilos e preparados para uma entrevista de emprego", comentou.

FÁBIO ULSENHEIMER



Palestra beneficiou adolescentes atendidos pelo projeto Florir, em Toledo



VIAJE COM A NORDESTE PARA:
SÃO PAULO - CAMPINAS - RIO DE JANEIRO
FLORIANÓPOLIS - JOINVILLE - BAL. CAMBORIÚ

COMPRA SUA PASSAGEM E PAGUE EM ATÉ 10X SEM JUROS
COM SEU CARTÃO VISA OU MASTER

LIGUE: (45)3226-5231

[CONSULTE OUTROS DESTINOS: 0800 44 2222]

acesse: www.expnordeste.com.br

PABX Digistar liga você à novas oportunidades!

SOLUÇÕES QUE GERAM ECONOMIA

- PABX com até 482 portas;
- Tecnologia Digital e IP;
- Roteador Básico ou Avançado;
- Módulo GSM integrado;
- Consulta Portabilidade;
- Gerenciamento e Diagnóstico Remoto;
- Software de Gestão: Virtual Key System e muito mais.

Flextel Soluções.
Rua Cassiano Jorge Fernandes 1068
Parque São Paulo - Cascavel- PR
Fone (45) 3225-1033

Pato Bragado incentiva o aleitamento materno

Pato Bragado - No mês dedicado ao incentivo do aleitamento materno, conhecido como Agosto Dourado, a Secretaria de Saúde de Pato Bragado intensifica as ações realizadas com gestantes e puérperas, em prol desse alimento que é considerado padrão ouro para a promoção da saúde infantil.

Tanto gestantes, como puérperas são assistidas pela secretaria e mensalmente par-

ticipam de palestras. O aleitamento materno foi explanado pela enfermeira Fernanda Regina Brod, da Unidade Básica de Saúde.

Seguindo o que o Ministério da Saúde preconiza sobre o Agosto Dourado, a profissional promoveu abordagens sobre os benefícios da amamentação para a mãe e o bebê, o porquê de não oferecer mameiras e bico, tipos de leite

materno, a alternância das mamas e o tempo das mamas, livre demanda, cuidados com as mamas durante a gestação, tipos de bicos, locais e posições de amamentação para a mamãe e o bebê, pega correta e a doação de leite materno ao Banco de Leite da Associação Beneficente de Saúde do Oeste do Paraná (Hoesp), também conhecido como Hospital Bom Jesus.

NOVA SANTA ROSA | Estudantes resgatam história do município



O prefeito de Nova Santa Rosa, Norberto Pinz, recebeu os alunos do 4º ano da Escola Municipal Arnaldo Busato de Alto Santa Fé. Os alunos vieram acompanhados da professora Sandra Wutke para um resgate histórico do município. De acordo com a professora os alunos estudam a história do município, conteúdo que é trabalhado no 4º ano do ensino fundamental, e teve como objetivo mostrar a história do município desde o início.

Queimaduras de terceiro grau

Descarga elétrica deixa homem ferido

Cascavel - André Leopoldo dos Santos Araújo, de 33 anos, levou um choque enquanto trabalhava numa obra entre as Ruas Manoel Ribas e Rio Grande do Sul, em Cascavel. O pedreiro segurava uma barra de ferro e, sem querer, atingiu um poste de alta tensão.

Conforme o Corpo de Bombeiros, que fez o resgate da vítima, Araújo teve 13% do corpo queimado, com queimaduras de segundo e terceiro graus no abdome, além de uma lesão no tornozelo. Durante todo o socorro, a vítima estava consciente.

O trabalhador foi encaminhado ao Hospital Universitário de Cascavel. Não se sabe ainda se o paciente vai



Araújo teve 13% do corpo queimado e foi encaminhado ao HU de Cascavel precisar ser transferido às centrais de atendimento especializado a queimados de Londrina ou de Curitiba.

●MARINA KESSLER

PRF de Santa Helena apreende 150 caixas de cigarro

Santa Helena - A equipe do posto da PRF (Polícia Rodoviária Federal) de Santa Helena apreendeu, sexta-feira (11), um caminhão com 150 caixas de cigarros durante operação na PR-317.

O motorista do caminhão com placas de São José dos Pinhais não obedeceu à ordem de parada da PRF, arremessou o veículo sobre a via-tura policial e fugiu. O caminhoneiro seguiu em direção a uma lavoura, porém, perdeu o controle da direção e



Carga de cigarros foi encaminhada à Receita Federal de Foz do Iguaçu caiu em uma ribanceira.

A carga de cigarros e o caminhão foram encaminhados à Delegacia da Receita Federal de Foz do Iguaçu. O motorista fugiu a pé.

APREENSÃO DE ARMAS

Já em outra ocorrência, a PRF apreendeu na manhã de ontem em Santa Tereza do Oeste um grande carregamento de armas e munições. Foram 32 pistolas de calibres de uso restrito, 101 carregadores e 3.059 munições de calibres variados, inclusive de fuzil.

O armamento estava no tanque do veículo e quase não tinha espaço para combustível.

O casal de Santa Catarina levaria as armas para o Rio de Janeiro. Ambos receberam voz de prisão.

Incêndio destrói duas casas; famílias perdem tudo

Cascavel - Duas casas pegaram fogo na madrugada de sábado (12) no Jardim Melissa, em Cascavel. Para controlar as chamas, dois caminhões ABT (Automóvel Bomba Tanque) do Corpo de Bombeiros foram deslocados ao local. Um terceiro caminhão precisou ser chamado para auxiliar no combate ao incêndio.

Nenhuma pessoa ficou ferida, no entanto, quase tudo o que as famílias possuíam foi perdido. Nem mesmo a ação rápida de vizinhos, antes da chegada dos bombeiros, evitou os estragos. Uma das moradias teve a parte em madeira totalmente queimada. A outra, que fazia divisa no lote, também ficou bastante destruída. Não se sabe ainda o que provocou o incêndio.

SANTA FELICIDADE

Outro incêndio foi registrado no Bairro Santa Felicidade. Uma construção, nos fundos de uma casa na Rua Cabo Fidélis Batista de Aguiar, pegou fogo, que foi controlado pelos próprios moradores.

A suspeita é de que as chamas começaram após um cur-

to-circuito. Ninguém se feriu. O Corpo de Bombeiros verificou a área para garantir que não havia mais nenhum foco de incêndio.

●MARINA KESSLER



Foram necessários três caminhões ABT para controlar o incêndio



DEIXAR VOCÊ TRANQUILO... A NOSSA ESPECIALIDADE.

Serviços Especiais
Segurança Patrimonial
Segurança Eletrônica
Segurança Pessoal

45 3222-5888

www.embrasilseguranca.com.br

Rua Salgado Fº, 1493 - Neva Cascavel - PR



Polícia apreende 96 quilos de maconha em perseguição

Cascavel - Uma perseguição policial, na madrugada de sábado (12), na BR-277, em Cascavel, terminou com a apreensão de 140 tabletes de maconha, o equivalente a 96 quilos da droga.

A PRF (Polícia Rodoviária Federal) pediu para que o motorista de um Fiesta passasse o carro, mas ele fugiu sentido a Curitiba. A perseguição começou perto do aeroporto de Cascavel e só terminou na Avenida Carlos Gomes, quando o motorista perdeu o controle da direção e bateu o veículo.

No carro, dois ocupantes, ambos com 22 anos, levavam drogas e placas falsas. O veículo era roubado. Os dois presos, os tabletes de maconha e o carro foram encaminhados para a Polícia Civil de Cascavel. Os dois deverão responder pelos crimes de tráfico de drogas, receptação e direção perigosa.

panorama policial

Adolescente com cocaína

Policiais militares da Rocam (Ronda Ostensiva com Apoio de Motocicletas) de Foz do Iguaçu apreenderam 790 gramas de cocaína e 500 gramas de haxixe durante abordagem a um ônibus que seguia de Foz a Ponta Grossa. As drogas estavam com um garoto, que foi encaminhado à Delegacia Especial do Adolescente.

Bateu no poste

Alison do Nascimento, de 19 anos, bateu a moto que dirigia em um poste, na Rua Pedro Baú, no Bairro Turisparque, em Cascavel. O motorista sofreu várias escoriações e fratura exposta na perna esquerda. Com ele estava Leonardo José, também de 19 anos, que teve contusão nas pernas e nos braços. Os dois foram encaminhados ao Hospital Universitário.

Preso durante BO

Robson Galli, de 34 anos, foi surpreendido pela Polícia da Delegacia de Homicídios quando foi registrar um boletim de ocorrência, na manhã de ontem. Ao ser identificado pelos policiais, Galli foi preso. É que contra ele havia mandado de prisão por homicídio em aberto, expedido pela comarca de Santo Antônio do Sudoeste.

Morte no trânsito

Um homem morreu e outras três pessoas ficaram gravemente feridas em acidente na BR-376, entre Sarandi e Marialva, norte do Estado. Segundo a PRF, a vítima atravessava a rua quando foi atingida por um carro com placas de Maringá. Na sequência, foi atropelada por outros veículos. O motorista do carro colidiu no rodado de caminhão que trafegava no sentido contrário. No veículo estavam uma criança de nove anos e dois adultos, que foram encaminhados a hospitais da região.

Golpe em Missal

Um homem de 45 anos suspeito de aplicar golpes em instituições financeiras da região foi preso na sexta-feira (11) em uma agência bancária de Missal. O esquema funcionava da seguinte forma: o acusado chegava ao caixa com R\$ 900 em notas de R\$ 50 e pedia para o operador trocar o montante por notas de R\$ 100. Enquanto isso, conversava com o funcionário do banco na tentativa de distraí-lo até que conseguisse esconder algumas notas para que novamente pedisse para trocar o dinheiro por cédulas de R\$ 20. O homem, que tem nacionalidade peruana, foi preso pela Polícia Militar de Missal.

*Celebre hoje os melhores dias
de sua vida ao lado de quem
ajudou a construir cada um deles.*



*A todos os Pais a nossa homenagem.
Feliz Dia dos Pais.*



Resumo de Novelas

RESUMO DAS NOVELAS DE 14 A 19 DE AGOSTO

A FORÇA DO QUERER

Segunda-feira

Eurico se desespera com o sumiço de Silvana. Simone liga para Caio. Silvana segue presa no cassino. Nonato insinua a Dita que sabe que Silvana saiu para jogar. Nazaré e Abel param de falar sobre a possível prisão de Ritinha quando Edinalva chega. Bibi descobre que Silvana está presa no cassino e fala com Sabiá. Joyce e Leandro se beijam. Silvana volta para casa. Ivana faz outra aplicação de hormônio.

Terça-feira

Zeca é levado por um policial, e Erica fica aflita. Ivana enfrenta Irene. Ritinha vai para a casa de Edinalva. Zeca tenta explicar para o agente federal o único problema que teve com a polícia. Joyce recebe flores de Leandro. Silvana defende Bibi da difamação de Heleninha. Erica avisa a Abel e Nazaré sobre a prisão de Zeca. Jeiza afirma a Alan que ganhará o cinturão de MMA. Eugênio e Irene seguem para o aeroporto.

Quarta-feira

Caio não acredita em Dantas e pede para falar com Bibi. Cândida conversa com Jeiza, mas não conta sobre a prisão de Zeca. A advogada informa a Abel que Zeca foi levado para um presídio. Ritinha suplica a Bibi para ajudá-la a falar com Zeca na prisão. Heleninha revela a Caio que Bibi está dando ordens na comunidade. Cibele implora que Anita e Duda apareçam no jantar que ela pretende fazer.

Segunda-feira

Siqueira tenta se aproveitar da confissão de Júlio para se autopromover perante à imprensa. Antônia conta a Douglas que Júlio roubou o hotel. Luiza avisa a Pedrinho que a polícia recuperou uma das malas com o dinheiro dele. Sandra Helena informa a Agnaldo que Júlio se entregou à polícia. Malagueta se recorda que o Klub Strass está fechado temporariamente e resolve se esconder na boate com Sandra Helena e Agnaldo.

Terça-feira

Júlio acusa Antônia de pensar só em sua carreira. Antônia avisa a Júlio que ele deverá pagar pelo crime que cometeu. Maria Pia e Malagueta se entregam a paixão e dormem juntos. Prazeres passa mal ao saber da prisão de Júlio. Malagueta informa a Timóteo que Júlio não contará à polícia que ele participou do roubo. Evandro diz a Mônica que ela não pode aparecer na janela, por causa dos repórteres e curiosos que vão surgir na vila.

Quarta-feira

Júlio resiste em aceitar as justificativas de Arlete, que explica ao filho que sumiu para salvar a vida dele. Mônica deixa claro a Malagueta que fugiu com Evandro para não ser pega pela polícia, como Timóteo e Canivete. Malagueta aceita dar abrigo a Mônica como amigo. Prazeres fala com Elza, que se sente culpada por Júlio ter roubado. Cintia fica surpresa por Nelito compreender a atitude de Júlio. Pedrinho tem medo de ficar pobre novamente.

Quinta-feira

Arlete garante que as provas foram destruídas, e Athaide tranquiliza a mãe de Júlio ao informar que no inquérito consta que o acidente foi causado por um brinquedo. Júlio diz a Elza que será difícil mãe e filho se perdoarem. Eric convida Maria Pia para ser madrinha do seu casamento com Luiza. Júlio se recusa a ficar ao lado

CARINHA DE ANJO

Segunda-feira

A mando de Haydee, Peixoto vai investigar Noemia. Durante reunião de negócios, Noemia dá em cima de Gustavo e Cristóvão. Inácio diz a Pascoal que seu casamento está em crise. Cecília encontra Diana chorando e a abraça. Diana afirma que ficou triste depois que ouviu Inácio dizer que Miguel está atrapalhando a vida financeira da família. Diana diz para amiga que vai atrás de outro emprego. Estefânia e Vítor planejam casamento.

Terça-feira

Haydee diz para Flávio que Nicole está planejando vingança contra ele. Dulce Maria pergunta aos meninos se eles acreditam em fantasmas e eles dizem que não. A carinha de anjo percebe que estão querendo assustá-la e pede ajuda para Miguel. Durante a noite, Dulce Maria finge que se assustou com o "fantasma" de Frida e Bárbara. Zeca escuta discussão dos pais e teme separação. Após ligação misteriosa, Madre Superiora comemora.

Quarta-feira

Silvestre e Franciely se entendem e ele decide continuar no trabalho. Preocupado, Zeca pergunta para mãe se está tudo bem entre ela e seu pai. Diana diz que sim e tranquiliza o filho. Luciano diz que gosta de Juju e que vai destruir Zeca. Miguel e Dulce Maria planejam dar o troco em Frida e Bárbara. Madre Superiora conta para Fabiana que o Padre Fábio de Melo vai visitar o orfanato para conhecer o coral e ela se empolga.

Quinta-feira

Fabiana fica feliz ao saber da visita do Padre Fábio de Melo e a Madre Superiora pede que ela guarde segredo. Frida e Bárbara colocam lençol branco para assustar Dulce Maria. Esperta, a carinha de anjo usa máscara para fazer medo nas duas que gritam e correm. Fabiana dá bronca nas três garotas e diz que elas precisam conversar com a Madre Superiora. Juju e Rosana vão com Zeca até São Paulo para que ele participe de um programa de rádio. Franciely fica sabendo da visita do Padre Fábio de Melo e pede ajuda do Padre Gabriel para conhecê-lo.

Sexta-feira

Haydee acredita que Noemia matou seus ex-maridos. Gustavo muda de ideia e decide não levar Verônica e Fátima para o jantar de negócios com Noemia. Madre Superiora conta para as irmãs sobre a visita do Padre Fábio de Melo. Zeca chega à rádio com Juju e Rosana, ele canta na Raiz FM. Maria Cecília explica para Dulce Maria que sua mãe será sempre Tereza.

jantar que ela pretende fazer.

Quinta-feira

Bibi acredita que a intimação que recebeu seja por causa de Rubinho. Elvira diz a Bibi que ficou interessada por Sabiá. Garcia explica como Heleninha pode se comunicar com Yuri. Silvana decide ir para a empresa e fica nervosa quando vê o talão de cheques. Rubinho conta a Bibi que Zeca foi preso e um amigo de Sabiá irá incriminá-lo ainda mais.

Sexta-feira

Zeca sai do beijo tumultuado, e Ritinha pega um botão da camisa que ele estava usando quando foi preso. Joyce e Eugênio voltam de viagem. Ruy acorda abraçado a Ruzinho. Ritinha conta a Abel que foi encontrar Zeca no presídio. Dantas obriga Bibi a ir com ele até a delegacia.

SÁBADO

Alan não consegue convencer Jeiza a ficar em Los Angeles. Ritinha fala para Marilda que irá esperar Zeca sair da prisão. Abel teme que o filho volte a se encantar por Ritinha. Joyce discute com Ivana, e Eugênio tenta falar com a filha. Cândida e Aurora conversam sobre as filhas. Duda chega com Amaro à casa de Cibele, e Anita vai embora. Jeiza desiste de sua carreira por causa de Zeca, e Alan fica enfurecido.

PEGA PEGA

Segunda-feira

da mãe e vai dormir no porão.

Sexta-feira

O show de Douglas faz sucesso. Sabine comenta com Malagueta que sua relação com Adriano terminou. Agnaldo fica preocupado com a intimação que recebe da polícia. Dulcina aconselha Sandra Helena a não deixar o dinheiro lhe "subir à cabeça". Antônia avisa a Luiza que não poderá ir ao casamento.

Sábado

Agnaldo diz à polícia que não sabe quem ajudou Júlio no roubo. Arlete conta a Elza que começará a trabalhar na cooperativa de táxi. Cintia é interrogada por Antônia, que não gosta de ver a camareira defender Júlio. Antônia e Doménico decidem intimar Timóteo e Canivete. Sabine culpa Pedrinho por ela ter perdido o filho deles na época em que estava grávida, ao vê-lo aos beijos com Lígia.

NOVO MUNDO

Segunda-feira

Diara manda os empregados expulsarem Greta e Schultz de sua casa. Joaquim vê Sebastião levar Libério para o mercado de escravos e promete ajudar Cecília. Dom Pedro tenta se entender com Leopoldina. Bonifácio afirma que não pode ajudar Libério. Thomas questiona Nivea sobre a presença de Joaquim em sua casa. Greta afirma a Schultz que eles precisam dar um jeito em Diara antes que Wolfgang e Ferdinando voltem. Benedita ouve Domitila mandar Rosa queimar suas roupas sujas de sangue. Benedita confidencia a Chalaça que Domitila perdeu o bebê. Greta tenta fazer amizade com Diara.

Terça-feira

Chalaça garante a Joaquim que Domitila será desmascarada. Ferdinando se recusa a ficar com Greta. Cecília vai ao mercado de escravos e Amália tenta acalmá-la. Vitória passa mal durante a noite e Thomas não deixa Anna cuidar da filha. Leopoldina tenta ajudar Libério. Ferdinando afirma a Diara que não quer mais viver com ninguém. O ministro Howard aparece de surpresa à casa de Thomas. Cecília decide falar com Sebastião. Jacira tenta ensinar as índias a lutarem para salvar os homens da aldeia.

Quarta-feira

Dom Pedro aparece e Domitila fica em pânico. Anna percebe o interesse de Thomas em saber com o ministro inglês se existem pistas sobre a investigação do tráfico de escravos para a Inglaterra. Dom Pedro expulsa Domitila. Chalaça conta a Leopoldina e Joaquim tudo o que aconteceu no solar. Benedita fica frustrada com a frieza com a qual é tratada por Dom Pedro e vai embora do solar com a irmã. Cecília enfrenta Sebastião, e Matias a ajuda a fugir. Francisco avisa a Licurgo que o mandato dele como deputado foi cassado. Os piratas desembarcam em um vilarejo e Elvira consegue fugir com um grupo de teatro. Bonifácio diz a Joaquim que

acredita que Severino Menezes pode ajudá-los a prender Thomas. Matias garante que ajudará Cecília a encontrar Libério.

Quinta-feira

Leopoldina deixa Dom Pedro voltar para casa. Quinzinho começa a falar normalmente, e Joaquim se emociona. Dom Pedro afirma que reconquistará Leopoldina. Jacira instrui as índias a lutarem e atirarem flechas. Todos se emocionam ao ouvir Quinzinho falar. Domitila pede a Anna para convencer Thomas a deixá-la ficar em sua casa. Jacira e as outras índias libertam todos os guerreiros da aldeia. Anna pede a Nivea que entregue uma carta para Joaquim.

Sexta-feira

Joaquim salva Nivea e luta com Thomas. Domitila tenta conversar com Anna. Schultz, Diara e Ferdinando chegam à mata, e Schultz consegue avisar a Greta da presença deles. Joaquim leva Nivea para o palácio. Greta finge se afogar e Ferdinando a salva. Hugo descobre o esconderijo de Licurgo. Diara percebe a provocação de Greta e tenta se manter calma. Chalaça volta a trabalhar no paço. Felício leva Domitila à força da casa de Thomas, e Dom Pedro fica arrasado ao ver. Chalaça leva Leopoldina até Dom Pedro. Matias encontra o paradeiro de Libério, que teme ser mandado para fora do Brasil.

Sábado

Joaquim conta a Bonifácio sobre o esconderijo de Thomas. Elvira se anima por estar chegando ao Rio de Janeiro. Os piratas tramam para capturar Elvira. Thomas e Anna brigam. Leopoldina não consegue resistir a Dom Pedro. Nivea tenta não ter funcionado com Ferdinando. Diara entrega dinheiro a Matias para resgatar Libério da fazenda. Ferdinando se aconselha com Peter. Jacira é batizada como guerreira Tucaré. Piaçá sente que Anna precisa de ajuda.

*Os resumos dos capítulos são disponibilizados pelas emissoras e estão sujeitos a mudanças em função da edição das novelas.



A diversão do Mundo Bitá em 4 novos exemplares.

NAS LIVRARIAS

SOLUÇÃO ANTERIOR

C	J	M								
P	A	R	A	S	I	T	A	S		
M	O	R	E	N	A	A	R	O		
S	I	T	I	N	T	A	N			
C	A	M	A	H	A	T	E	N	T	E
P	B	R	U	A	O	C				
B	O	O	M	A	R	E	N	A		
C	S	M	A	R	N	A				
A	S	N	I	N	F	A	S			
P	L	E	I	T	O	A	Q	I		
B	I	R	R	A	A	D	A	M		
P	I	S	A	P	O	T	I			
S	E	L	M	E	R	I	L			
H	E	M	E	R	O	T	E	C	A	
A	G	A	R	A	G	A	R			

PALAVRAS CRUZADAS DIRETAS

Entrada (?) em Jerusalém, relato dos			Parcela de vagas para minorias no Enem	(?) Hayek, atriz de "Um Drink no Inferno"	Estudo do sistema nervoso, na Medicina	Grande animal do oceano Ártico que pode viver até 300 anos
Filme brasileiro indicado ao Oscar 2016			Simplória; ignorante	Emílio Ribas, médico		
Manifestação como a do Femen						
					Espécie de tatu, típica do Nordeste (bras.)	
Consumidora de revistas				Afasta-se 3,8 cm da Terra, a cada ano		Um dos temas de aulas de Português
"(?) É a Música?", programa		Chicória amarga				
Esquerda, em inglês		Pertencem a ti (fem.)				
			Instrumentos da diplomacia internacional			Classificação do colesterol LDL
Marujo; marinheiro				Inseto que pula	Água do mar (fig.)	
				Tratamento dado às freiras	Acusadas	
Calota (?): está derretendo devido ao aquecimento global		(?) Veloso, um dos líderes do Tropicalismo				Manadas de porcos
			Transfere imagens de filme para vídeo			Produto de abelhas
Erasmus Carlos, cantor						
Mulheres bonitas (pop.)				(?) Madrid, time de Cristiano Ronaldo		
				Prédio em construção	Molho de carne	Fernanda (?) Leme, atriz brasileira
Pão, em inglês		Beira de praias				Parte de ligação de correntes
Extraterrestre (abrev.)		Placa de sets (TV)				
A nicotina, em relação aos pulmões				Conduzir, em inglês	Polo do maniqueísmo	
						(?) de Ohm, conceito da Eletricidade (Fis.)
			Giulia (?), atriz de "Chico Xavier" (Cin.)			
"(?) Lisa", a obra mais famosa de Da Vinci						
Que manifesta vaidade exagerada (fem.)						

horóscopo

ÁRIES

Um certo desânimo pode tomar conta do seu astral, mas ao longo do dia vai melhorar. Parceria deve trazer vantagem nas finanças. No trabalho, evite se estressar. Mantenha o foco e a calma. Se está só, pode se apaixonar à primeira vista.

TOURO

Com a mente ágil, será mais fácil encontrar boas soluções para os problemas no serviço. Os colegas talvez precisem do seu apoio — dê uma mão. Assuntos do passado devem interferir na vida amorosa. Uma boa conversa pode resolver.

GÊMEOS

Seus planos e objetivos podem sofrer atrasos, mas não desanime. Novas amizades podem te ajudar em projetos futuros. Negócios envolvendo moda e produtos para a estética recebem proteção. A vida a dois estará cheia de erotismo.

CÂNCER

No trabalho, fique longe de focos e de pessoas que se dizem amigas. Com seu espírito empreendedor em alta, poderá melhorar sua situação financeira. Seu charme irá fazer a diferença tanto no romance quanto na paquera.

LEÃO

Estudos, aprendizados e contatos com pessoas de longe terão proteção dos astros. Pode ter atritos em casa, por isso, evite entrar em discussões com familiares. Paixão por alguém proibido poderá balançar suas estruturas.

VIRGEM

Deverá olhar com mais atenção para as finanças, evitando gastar sem necessidade. No trabalho mantenha a disciplina e o foco. Na relação amorosa, a semana será tranquila. Já na paquera, um novo amor deve surgir.

LIBRA

Procure trocar ideias com pessoas de mente aberta. Você vai aprender muito com elas, que podem trazer boas sugestões para seus problemas. Boa semana para entrar em contato com amigos de longa data. No amor, saia da rotina.

ESCORPIÃO

Mudanças podem trazer certo desconforto, mas mantenha o pensamento positivo. No trabalho, não dê ouvidos a focos. Questões familiares precisarão de maior atenção. Muito desejo e foga-sidade na vida íntima.

SAGITÁRIO

Semana indicada para fazer planos para o futuro. Assuntos misteriosos podem despertar sua curiosidade. No trabalho, dedique-se mais e não deixe coisas por fazer. Estará mais sensível aos desejos e necessidades do par.

CAPRICÓRNIO

Maneire nas suas atitudes para não entrar em atritos no trabalho e também em família. Harmonia com amigos e familiares. Se você está a fim de alguém, é um ótimo momento para falar dos seus sentimentos. Descontração no romance.

AQUÁRIO

Bom momento para mexer com grana. Sucesso ao lidar com publicidade, comércio, produtos artificiais e líquidos. Procure trabalhar no seu canto, assim irá render melhor. No amor, não brinque com os sentimentos dos outros.

PEIXES

Trabalho feito em conjunto ou em equipe tem mais chances de dar certo. Criatividade e esperteza serão essenciais para resolver problemas com grana. Paquera, novos amores e a relação amorosa recebem proteção.

SALMO DO DIA

Esperei com paciência no Senhor, e ele se inclinou para mim, e ouviu o meu clamor. Tirou-me dum lago horrível, dum charco de lodo, pôs os meus pés sobre uma rocha, firmou os meus passos.

(Salmo 40)





Barry Rassin é selecionado para presidir o Rotary em 2018-19



PRESIDENTE DO ROTARY INTERNATIONAL 2018 19

Como presidente, Barry Rassin visa fortalecer a imagem pública do Rotary e usar ferramentas digitais para maximizar o impacto da organização. “Aqueles que sabem o que um bom Rotary Club faz vão querer fazer parte dele e nós precisamos encontrar novos modelos de associação que permitam que tais pessoas participem da nossa missão”, diz ele. “Com uma imagem pública mais forte, poderemos atrair mais pessoas para participar e apoiar uma organização que faz tanto bem no mundo como a nossa.”

Rassin fez MBA em saúde e administração hospitalar na Universidade da Flórida

e é o primeiro membro do Colégio Americano de Executivos de Assistência Médica nas Bahamas. Recentemente ele se aposentou depois de 37 anos como presidente do Doctors Hospital Health System, onde continua servindo como consultor. É membro vitalício da Associação Americana de Hospitais e serviu em vários conselhos diretores, incluindo do Quality Council of the Bahamas, Health Education Council, e Employer’s Confederation.

Rotariano desde 1980, Rassin serviu ao Rotary como diretor, líder de treinamento e assessor do presidente de 2015-2016, K.R. Ravindran.

Atualmente ele é o vice-chair do Conselho de Curadores da Fundação Rotária.

Rassin recebeu o Prêmio Dar de Si Antes de Pensar em Si, a maior homenagem concedida pelo Rotary, além de outros reconhecimentos humanitários por sua liderança a esforços de assistência no Haiti após o terremoto de 2010. Ele e sua esposa, Esther, são doadores extraordinários e Benfeitores da Fundação Rotária.

A indicação de Rassin aconteceu após o falecimento de Sam Owori em julho, apenas duas semanas depois de ter iniciado seu mandato como presidente eleito do Rotary International.



Silvana Kailer, Nadir de Momi, Terezinha Odete Volkmann e Mariza Notari, a aniversariante da semana

Rotary de Céu Azul organiza 4ª Festa do Vizinho

Este ano a Festa será no dia 20/08 e preparamos muitas novidades. Para esta edição, o Rotary Club Céu Azul irá sortear três costelas bovinas de 5 quilos cada uma, entre as festas que se inscreveram antecipadamente. Para participar é preciso inscrever seu evento na Loja Jeans Center (Ivone de Faci) ou Credisul Financeira até as 11h30 do dia 19 de agosto. Depois um responsável pela festa deve curtir a página do Rotary Céu Azul.



Caio e Mari Machado em noite festiva em Cascavel

Promoção **Poupança Premiada**

Deposite e concorra
a mais de 300 sorteios.
**R\$ 1,5 milhão
em prêmios.**

Quando vê poupou,
quando vê ganhou.



Quer realizar seus sonhos?
Vamos fazer juntos. Faça uma
Poupança Programada e ganhe
números da sorte em **dobro**¹.

quandoveganhou.com.br

¹Para ter direito ao número da sorte em dobro é obrigatório que a programação seja feita durante o período da campanha. Título da modalidade incentivo emitido pela Icatu Capitalização S/A, CNPJ/MF nº 74.267.170/0001-73, Processo SUSEP nº 15414.900830/2016-10. A aprovação deste título pela SUSEP não implica, por parte da Autarquia, incentivo ou recomendação à sua aquisição, representando, exclusivamente, sua adequação às normas em vigor. Serviço de Informação ao Cidadão SUSEP: 0800 021 8484 (dias úteis, das 9h30 às 17h) ou www.susep.gov.br. Ouvidoria Icatu Seguros: 0800 286 0047. Promoção válida durante o período de 05/04 a 30/12/2017, para os associados da Central Sicredi PR/SP/RJ. Consulte regulamento completo da promoção e condições de contratação nas unidades de atendimento participantes. Imagens meramente ilustrativas. SAC Sicredi - 0800 724 7220 / Deficientes Auditivos ou de Fala - 0800 724 0525. Ouvidoria Sicredi - 0800 646 2519.



TV TUDO

E olha que coisa

As duas maiores audiências do SBT, nos tempos atuais, saem de programas apresentados por pessoas com mais de 80 anos. Por acaso, Silvio Santos e Carlos Alberto de Nóbrega.

Posto de observação

Impressionante como a crise, durante esses últimos anos, mexeu com os interiores das emissoras de TV. Só como exemplo, alguns programas chegavam a reunir até 100 profissionais na equipe de produção e também outros tantos como roteiristas. Situação hoje simplesmente inimaginável. Atualmente, não é raro uma mesma pessoa bater escanteio e correr na área para cabecear.

Outro detalhe

Serviu também para dar uma boa esvaziada em algumas redes de TV o crescimento de um novo modelo de gestão, envolvendo parceria das emissoras com produtoras independentes, como Mixer, O2, Casablanca, Sygnus, Gullane... Que já tem o seu próprio pessoal e entrega o produto finalizado.

Futuro

Dani Suzuki, atriz e apresentadora, está se preparando para morar fora do Brasil. É uma ideia que vem alimentando há muito tempo, mas sem abandonar o mercado daqui. Tanto que fará uma série, "Baile de Máscaras", com produção da Giros para a TV Brasil, e negocia participação no filme "Dano Moral", de Marcos Pimenta.

Aposentadoria na TV bem que poderia funcionar de maneira diferente



SEXO É VIDA

Beije mais. Ame mais. Viva mais.

**A DIFICULDADE DE EREÇÃO
E A EJACULAÇÃO PRECOCE
TÊM TRATAMENTO MÉDICO.**

**NÃO ESPERE MAIS.
Agende uma consulta.
0800 205 1900**

BOSTON
MEDICAL GROUP
Responsável Técnico:
Dr. Reginaldo Seletti - CRM: 8869

Dia desses, neste mesmo espaço, se noticiou a dolorosa demissão de alguns veteranos funcionários do SBT, vários deles vinculados a Silvio Santos muito antes do próprio SBT existir.

Evidente que ninguém aqui tem a pretensão de inverter a rotação da Terra, mas pelo menos naquilo que diz respeito às empresas de televisão e ao seu pessoal mais antigo, para toda e qualquer dispensa – e não se discute seu legítimo direito, o chamado “aviso prévio” poderia ser feito com alguns meses, até um ano antes desta saída se consumir.

Um tempo, mais que necessário, mas antes de tudo justo, para este alguém, já no ocaso da sua caminhada profissional, se preparar – não na parte financeira, mas psicologicamente - para uma nova fase da sua vida.

O mundo ideal nunca irá existir, mas antes de medalhas, diplomas, relógio de ouro ou outras homenagens, esta seria uma medida que, além de respeitosa, aliviaria o sofrimento de muita gente.

A simples sensação de inutilidade ou não servir mais é sempre angustiante.

bate-rebate

- ❖ “O Céu é o Limite” está garantido até dezembro na grade da Rede TV!...
- ❖ ...Mas, pelo entusiasmo do apresentador Marcelo de Carvalho, tudo indica que ganhará segunda temporada em 2018.
- ❖ Vinicius Vieira agora se divide entre SBT (“A Praça é Nossa”) e Multishow...
- ❖ ...O humorista caiu nas graças, tanto de Carlos Alberto de Nóbrega quanto de Tom Cavalcante.
- ❖ Estão muito adiantados os trabalhos de pós-produção da série “13

Dias Longe do Sol”...

- ❖ ...E em condições de estrear no começo de 2018...
- ❖ ...O elenco reúne, entre outros, Carolina Dieckmann, Selton Mello, Paulo Vilhena, Lima Duarte e Camila Márdila...
- ❖ Trata-se de uma parceria entre Globo e produtora O2.
- ❖ Impressionante como Drica Moraes acertou em todos os seus trabalhos...
- ❖ ...“A Fórmula” é mais um na sua extensa lista.

c'est fini

A equipe do diretor Rogério Gomes trabalha forte para tirar o atraso das gravações de “A Força do Querer”. E isso inclui também uma enorme torcida para as chuvas passem bem longe dos principais pontos de gravação. Então é isso. Mas amanhã tem mais. Tchau!

Brenda Miranda, por Rodrigo Marconatto

PALAVRAS

A dura realidade é que ninguém te promete nada, o que me leva a pensar que estamos aqui só para aprender. Às vezes penso na finalidade da Bíblia. Para mim, é um livro-guia para viver. Por isso, é legal dar uma olhadinha nos salmos sempre que precisar de uma força para seguir adiante. Tenha fé, siga em frente! Falo isso porque metade de nós é poesia, verbo e saudade, a outra metade é luta, força e coragem para chegar até o fim.



CEZAR BERGER



Acadêmicos de Jornalismo da FAG: Luiza Vaz, Bryan Henrique, Jeferson, Camila Agner e Etthianny Berger, que garantiram nota 10 e o primeiro lugar no trabalho de conclusão do curso de assessoria de imprensa

Miss Cascavel 2018

Organizado pela Luciana Rossi e realizado pelo Serve Som, ocorre dia 19 de agosto, no Teatro Municipal, às 19h, o Miss Cascavel 2018. Informações (45) 99937-5484. Você confere as candidatas no site misscascavel.com.br.

Coluna Social
By Tania Moraes
social@oparana.com.br



Impacto Cultural

A Cufa Cascavel (Central Única das Favelas), com apoio da Secretaria Municipal de Cultura, realizará de 29 de setembro a 1º de outubro a sétima edição do Impacto Cultural nas imediações do Paço das Artes. O evento de hip hop já é tradição em Cascavel e a programação inclui batalhas de rap, break dance, grafite, competição de skate e sarau de poesias.

2ª Ovelha Fest

A Sociedade Rural do Oeste do Paraná realiza no dia 20 de agosto, das 11h às 15h30, no Parque de Exposições, o 2º Ovelha Fest. Parte da arrecadação será destinada à Apae e à Associação Recanto da Criança.

HOJE

Você sabia? Fumar uma hora de narguilé equivale a fumar 100 cigarros.

Pâmela e Carlos Saibel comemoram no próximo dia 16 oito Bodas de Pompom: oito meses de casados. Tim-tim!

Na contramão da crise

Enquanto alguns empresários estacionaram alegando crise econômica, outros avançam. Esse é o caso de Genésio Pegoraro, proprietário de três supermercados Irani em Cascavel. A loja do Parque Verde de 1.600 m de área construída está sendo ampliada para 4.000 m. A inauguração do novo espaço está prevista para outubro.

Combate à poluição

O Dia do Combate à Poluição é comemorado amanhã, 14 de agosto, e tem por objetivo alertar todas as esferas da população sobre o grave problema ambiental que enfrentamos e buscar medidas para conter a degradação do nosso planeta. Faça sua parte!



KEBALIMA

Elizabeth Pessoa da Silva e Antoninho Ricardo Sabbi

Terço do homem

Toda segunda-feira, às 19h40, homens se unem para rezar o terço na Catedral Nossa Senhora Aparecida, em Cascavel. Uma atitude de homens maravilhosos. Parabéns!



Para alegrar o domingo, Emily Rybar, na lente de Pupin&Deleu

DIVULGAÇÃO



Selma Miyazaki com as filhas Isabela e Mariana

No seu abraço encontramos força para conquistar o mundo.

13 de Agosto
Dia dos Pais



Família Portrait



Jeferson com o filho Theo, fotografados por Tatiane Piasecki



Gustavo Orth e o filho Arthur



Marcelo Zandoná com a filha Isabela



Raul, no colo do papai Jean, nas lentes de Tatiane Piasecki



Celebrando o Dia dos Pais, Marcos com os filhos Marco Aurélio e Laura

Comportamento

Dra. Karine Rizzardi

drakarinerizzardi@gmail.com

Pais autoritários

Como o próprio nome já diz, pais autoritários são muito exigentes, agem de forma rígida, impondo valores, regras, punições e mesmo não querendo, não permitem aos filhos desenvolverem a capacidade de auto-desenvolvimento.

Filhos de pais autoritários, em geral, não apresentam problemas de comportamento, tem bom rendimento escolar, porém, apresentam altos níveis de ansiedade, retraimento social, medo e muita timidez. Não é de se espantar a quantidade exacerbada de pessoas na faixa de 40 anos para cima, com transtornos de ansiedade ou síndrome do pânico. Esse número tem crescido assustadoramente nos últimos sete anos.

Há três ingredientes importantes na educação de filhos. Desde pequenos, eles devem criar uma relação de afeto, mas de respeito pela figura dos pais. Quando os pais são autoritários, os filhos geralmente se relacionam baseados apenas no medo (não no respei-

to), independente se há demonstração de afeto. Como consequência disso, eles agem com medo de errar, medo de não fazer o que é certo, medo de arriscar e ousar na vida adulta e geralmente criam um perfil de pessoas lideradas, não de líderes. Em geral são pessoas que sabem cumprir as regras e o que é combinado, mas não ousam na vida, pelo medo da desaprovação.

Pais assim punem severamente em ações ou em palavras, quando a criança faz algo errado, mas nestes casos a punição não é vista como uma aprendizagem e sim, como castigo merecido por algo terrível que o filho fez, parecendo até imperdoável, como se a pessoa nunca fosse digna de errar. Essas descargas de raiva tem como resultado os medos, a ansiedade elevada, sentimentos de incapacidade e a pessoa passa a não arriscar na vida, pelo medo de passar por ridículo ou de ser diminuído.

Frases do tipo: "Você faz

tudo errado mesmo!", ou "Tinha que ser você para fazer um trabalho desse jeito", são frases comuns de pais autoritários, pois eles não permitem que seus filhos errem, porque eles mesmos não admitem falhas neles como pais, procurando ser perfeitos na educação - o que é impossível. É nessa hora que os pais não percebem

quão errado estão agindo. Estão sendo autoritários, mas não tem autoridade (que são coisas bem diferentes, pois quem tem autoridade, tem o respeito dos outros). Quando esses filhos crescem, tendem a transferir esse medo para outras relações, sendo para o chefe, para os professores, cônjuge, entre outros. Olhe só outras características:

- Medo de dizer não para os outros, sentimento de inferioridade ao se relacionar



com as pessoas, vontade de agradar as pessoas o tempo em busca de aprovação, medo de se expor, de ser o centro das atenções, de ser criticado, medo de falar em público, autocrítica acentuada e a pessoa vive se condenando quando comete um erro, perdendo chances de sucesso, pois teme que dê errado.

Paizinhos: Invistam em uma auto imagem positiva dos seus filhos. Nem sem-

pre eles fazem o que é pedido, mas a auto-imagem positiva é reforçada dos 2 aos 6 anos de idade. É nesse período que eles precisam de pais que os auxiliem a se verem como crianças com qualidades, não de pais que as desvalorizem.

A autora é psicóloga especialista de casais e família (45) 3224-4365 drakarinerizzardi@gmail.com

Reflexão

Vivian Weiland

vivian.weiand@gmail.com

Um abraço para quem quer um pai

Há treze anos não sei o que é dar presente para meu pai. Isso até que não me afeta pois nesses mesmos 13 anos tive sogro para me preencher esse espaço, que não sei se é vazio já que tem a estrita finalidade de esvaziar meu bolso no mês de agosto. Marketing, mundo moderno, tudo bem, é assim que a máquina gira. Tempos depois o entretenimento se tornou divertido: tinha dois filhos para me ajudar nessa coisa de presente ainda sem ter idade para entender que coisa é essa de dia dos pais. A escola também marca presen-

ça. Vem um cartãozinho, e sempre acompanhado de um presentinho meigo feito pelas mãozinhas deles. É bacana, emocionante. Eles cantam uma musiquinha e os pais fingem que estão gripados para esconder as lágrimas que se desviam para o nariz.

De vez em quando fico pensando naqueles que não tem essa referência, o pai, em suas vidas. Em um país de 5 milhões e meio de crianças sem o nome paterno na certidão de nascimento não é difícil encontrar quem não tenha pai para abraçar no

segundo domingo de agosto.

Isso também é muito relativo. Às vezes é melhor não ter pai nenhum do que viver a mercê dele e de suas chibatadas, crescer com a autoestima debaixo da sola do pé e viver remoendo rancor pelo pai que se teve. É o que me consola quando penso nessa criança e nas pessoas que envelheceram, tiveram filhos e netos, mas que nunca conheceram a figura masculina responsável pela grande aventura que foi sua vida.

Nesse minha mania meio trágica de ver a vida, por mim não passou despercebido amigos adotivos, pessoas que podem até não ter conhecido seu pai, mas aí veio uma tia, uma avó ou a prima em segundo grau de sua mãe para ajudar a criar a criança cujo pai sumiu pelo mundo.

Também tem gente que não está nem aí se teve ou não pai, mas tem a turma que fica meio ressentida e a coisa fica sinistra quando doenças genéticas começam a aparecer. Quando se conhece o histórico familiar de câncer e hipertensão podemos nos antecipar, e quem não sabe bulhu-

fas de sua constituição genética? Que genes você carrega? Calvície? Tendência a obesidade ou diabetes?

Ainda nesse assunto, na minha família três são os primos sem o nome do pai no registro, mas o pai de Marcos se quer sabe que foi pai. Namoro de praia, um argentino, o resto você conclui. Nasceu em outubro e sabe ser 50% portenho. Ao menos foi isso que o rapaz disse à minha prima. É, tem essa ainda. A vizinha do 302 foi um caso parecido, desta vez um refugiado do Haiti que já voltou para seu país natal e só vê o filho por whatsapp.

E agora já existe um outro tipo de falta de pai, e na minha família, como toda gigantesca família, isso também se fez presente. A famosa produção independente fez minha tia se torcer de arrependimento quando o câncer de mama apareceu. "E agora? Quem vai cuidar do meu garoto?" Pois é. o que era para ser independente dependeu de todo mundo, inclusive o pai do menino, procurando às pressas e colocado na obrigação de assumir um

menino de 9 anos de idade que se quer sabia da existência e que não ficou nada feliz com ela. O breve encontro teve a finalidade de roubar sua paternidade. Ficou magoado, e não sem razão. E lá está meu primo, hoje com 20 anos na cara, lamentando ter sido um aspecto na vida daquele que o deveria, pelo menos em tese, amá-lo.

Para aqueles que não conheceram o pai, que esse domingo seja o dia de abraçar o tio, o avó, o padrasto e até o ex-namorado da mãe, aquele de 1990 o ajudou a pescar e que vez ou outra o levava à escola. Pra quem também não teve um pai postiço, sogros, eu que o diga, até que funcionam como um bom suporte. E tem a turma dos sem-pai que neste domingo terá o prazer de jogar tudo isso pra cima e receber de seus filhos o abraço esperado. E quer saber? Viver é isso aí mesmo. É lamentar o que nos fizeram, é lamentar o que não foi feito, é olhar para frente e dar abraços e sorrisos a quem preencheu nossas vidas.

A autora é jornalista



Índios massacrados e Paraná traído

Um dos inúmeros casos de atrocidades cometidas com os nativos coincidiu com o desprezo à emancipação do PR

A feroz disputa entre chefes empresariais-militares da colonização dos Campos de Palmas teve entre seus episódios mais terríveis um massacre de índios ocorrido em agosto de 1843. O caso ainda hoje continua mergulhado no conflito entre versões. Em algumas, o cacique Vitorino Condá é um herói. Em outras, é acusado como bandido. O episódio do massacre tem origem no conflito não declarado entre o então comandante da Companhia dos Permanentes (origem da Polícia Militar do

Paraná) sediada em Palmas, Pedro de Siqueira Côrtes, e o ex-comandante, capitão Hermógenes Carneiro Lobo Ferreira. O ex-comandante foi designado pelo governo paulista para empreender buscas ao desaparecido capitão José de Sá, que estaria vivendo em uma aldeia indígena em companhia de outros brancos. Ferreira encarregou para a missão o cacique Vitorino Condá, que ao retornar traz sete crianças brancas e vários índios convencidos por ele a se instalar no aldeamento de Palmas. Supõe-se que o capitão Sá preferiu viver na companhia dos índios e cortar laços com sua vida anterior, não os acompanhando na marcha até Palmas. Com a chegada desses novos índios para o aldeamento, o comandante Côrtes viu crescer na região a força do cacique Condá, obediente ao ex-comandante Ferreira, e pediu ao comando geral do interior, sediada em Guarapuava, mais soldados para reforçar a frente de

ocupação. Foi para equilibrar os antagonismos na frente de colonização que o presidente da Província de São Paulo, o baiano José Carlos Pereira de Almeida Torres (1799-1850), Visconde de Macaé, antes de transferir o governo para Joaquim José Luís de Sousa havia nomeado Antônio de Sá Camargo para o posto de sargento-mor e comandante do esquadrão da cavalaria de Guardas Nacionais de Guarapuava, então parte da Vila de Castro. Começava aí a carreira de conquistas e poder do futuro Visconde de Guarapuava. Quando os soldados de Guarapuava requisitados chegaram a Palmas, um grupo de índios pediu licença ao comandante Côrtes para sair à caça. O grupo se dividiu em dois e seguiu diferentes caminhos na mata. Estranhando a divisão, suspeitando que um dos grupos tivesse a intenção de praticar algum assalto a pretexto de caçar, Côrtes enviou uma escolta para seguir a trilha do grupo maior.



CACIQUE CONDÁ: HERÓI OU CRIMINOSO?

A comitiva enviada para monitorar os índios tinha ordens para prender ou matar os que se recusassem a voltar. O resultado da expedição punitiva foi mais de vinte índios, homens, mulheres e crianças, assassinados sem que opusessem resistência. Segundo relatório do governo provincial, o comandante. "sem motivos legítimos e imprudentemente provocou os índios, levou-os ao excesso de desesperação, frustrando as vantagens que se poderia colher de seu aldeamento". O episódio resultou no afastamento de Côrtes, com o retorno de Hermógenes Lobo Ferrei-

ra, que ao historiar o massacre, enviando informações com a versão dos índios às autoridades paulistas, alegou que a chacina foi cometida por ordem do ex-comandante. Na guerra de versões, Côrtes seria o herói que impediu um crime de ser cometido pelos índios de Condá. Já para Ferreira, Condá era o herói indígena da frente de colonização de Palmas. João da Silva Machado, o homem forte do governo provincial no Paraná, defendia um tratamento humano aos índios: "Seu caráter dócil e pacífico os têm feito amados de todos os moradores vizinhos, que com os poucos presentes que suas

circunstâncias lhes permitem dar têm cativado a afeição de tão boa gente, de sorte que hoje não é raro verem-se os indígenas desta tribo virem à Vila trocar por ferramentas e vestuário alguma cera e mel, que com bastante custo ajuntam no sertão" (relatório de 2 de setembro de 1843 sobre o alojamento de indígenas na região de Itapeva). Os sertanistas advertiam, no entanto, que os índios normalmente dóceis no convívio com os brancos, ao ser atacados também sabiam ser ferozes e agressivos, para se vingar dos massacres perpetrados pela força policial-militar paulista.



AS CONSEQUÊNCIAS DA CHACINA

Não chegou a ser uma surpresa que em retaliação ao massacre de agosto de 1843 os índios atacassem o povoado de Palmas, matando três pessoas. Com o boato de que os índios estavam preparando uma invasão com um grande número de guerreiros, houve polvorosa no povoamento e muitas fazendas foram abandonadas. Nessas circunstâncias, o governo provincial criou em Palmas uma Subdelegacia de Polícia, demitiu o comandante Côrtes, nomeou novamente Hermógenes Carneiro Lobo Ferreira para o cargo e Vitorino Condá como comandante dos índios. Por essa época, a respeito dos ataques sofridos pelos índios, um cate-

quizador católico testemunhava a difícil situação dos índios, que definiu como "o deplorável estado desses meus patrícios, primeiros senhores deste [...] ameno torrão da América, perseguidos a ponto de se acantonar por esses apertados desertos, só tendo abrigo dessas escarpadas serras, sempre hostilizados, e hostilizando" (Mensagem do padre Antônio de Almeida Leite Penteadado ao Conde de Caxias, 17 de junho de 1845). Aliás, acrescentava, "nossos maiores os iludiram, quando aproveitando-se de sua boa fé e ignorância começaram a assassiná-los, roubar seus filhos e escravizá-los, fatos estes, e outros que de alguma maneira não deixa de justificar seus bár-

baros feitos, por quanto se vem as atrocidades que para com eles praticam os civilizados quando assaltam seus toldos". O mandato de Joaquim José Luiz de Souza foi curtíssimo, de dez meses, encerrado em novembro de 1843, quando assume o capitão Manoel Felizardo de Sousa e Mello (1805-1866). Fluminense, Souza e Mello uniu a carreira militar com o jornalismo e o magistério, além de ter sido ministro e assumido, além de São Paulo, o governo de quatro províncias do Nordeste. Esteve no comando paulista por apenas seis meses, mas não deixou de pressionar o governo imperial, agora liberal, pela criação da Província do Paraná.

PARA LIBERAIS, APOIO CONSERVADOR ERA TRAIÇOEIRO

No geral, foi um tempo de grande importância para a história do País e do planeta, pois o Império reforçava posições para equilibrar a Revolução Farroupilha e vencida o prazo de um tratado comercial de 1825 que dava privilégios à Inglaterra, como sempre. Lá, em Rochdale, um grupo de tecelões se organizava para criar a primeira cooperativa do mundo. Surgia o telégrafo. Os paranaenses estavam plenamente envolvidos no trabalho de fortalecimento da economia regional, mas se mostravam profundamente insatisfeitos com o desprezo que o novo governo liberal deu ao projeto de criar o Paraná. Foi afastando da causa revolucionária liberal que os paranaen-

ses chegaram ao acordo para a criação da Província. E agora o governo era liberal e não estava disposto a cumprir o acordo celebrado entre o Paraná e o governo conservador. Partidário dessa posição, o respeitado líder liberal Diogo Feijó avisava aos paranaenses que a oferta da emancipação havia sido um engodo tramado pelos conservadores paulistas para manter as lideranças da região sob o controle do governo. Era difícil compreender as nuances desse raciocínio, mas as diferenças entre discursos e intenções já são bem antigas na sinuosa e complexa política das elites brasileiras. Como diria em breve o senador Holanda Cavalcanti (1797-1863), ao impe-

rador Pedro II, nada mais se assemelhava a um conservador que um liberal no poder. Na imprensa, o ano de 1844 começou com a intensificação da demanda paranaense por sua Província e os ataques dos liberais do Império e do governo provincial paulista ao projeto. A batalha se intensificava. O jornal *Governista*, de São Paulo, seguindo a orientação do presidente provincial conservador, capitão Manoel Felizardo de Souza e Mello, também jornalista, defendia a criação da nova Província. Os liberais bombardeavam o projeto e não o deixavam avançar. (Fonte: Projeto Livrai-Nos!, *Paraná, Tempo de Formação*)

Calendário

13 de agosto de 1888

Nasce o engenheiro Francisco Natel de Camargo, um dos construtores da Estrada Estratégica, futura BR-277.

14 de agosto de 1845

Criada a Capitania dos Portos do Paraná pelo decreto imperial nº 358.

15 de agosto de 1932

Tropas de Foz do Iguaçu são enviadas a Guaíra, em manobra preventiva no combate à Revolução Constitucionalista.

16 de agosto de 1501

Navegador português Aleixo Garcia, acompanhado de índios, chega à região da atual Guaíra.

18 de agosto de 1858

Companhia Domingo Barthe abre no Rio Paraná o Porto Santa Helena, segundo depoimento de Antonio Bortolini. É controverso.



Imobiliário

imobiliario@oparana.com.br

D1 - O Paraná Domingo, 13/08/2017

OS MELHORES
MOMENTOS
DA VIDA SÃO
CONSTRUÍDOS
AO SEU LADO.

RODA GIGANTE



f @ CONSTRUTORA AJL.COM

Feliz dia dos

PATIS



Curta nossa Fan Page e compartilhe as novidades.

Fique por dentro dos lançamentos do mercado imobiliário, com conteúdos sempre atualizados.



APARTAMENTOS EM CONSTRUÇÃO

= ED. ELEGANCE. APTOS - Rua Dom Pedro II esq. Mato Grosso - CENTRO. - R1 - 16.347 - 2013 (02 APTº POR ANDAR). Com (240,02 vagas de garagem) - 01 suíte, 02 quartos, bwc social, sala p/2 ambientes c/, churrasqueira, lavabo, cozinha, área de serviço, bwc, área comum com piscina, salão de festa com espaço gourmet, Hall decorado, cameras segurança, medidor água individual poço artesiano. (LANÇAMENTO).

= ED. PRIVILEGE. APTOS 5º ANDAR - Rua Mato Grosso - CENTRO. - R1 - 062.178-2010 (02 APTº POR ANDAR). Com (294,31M² 02 vagas de garagem). 01suíte máster, closet, 02 suítes, sala estar / jantar / espaço gourmet, sacada, lavabo, cozinha, lavanderia, dep. de empregada - Área comum c/ piscina adulto, piscina infantil, deck, Play Ground, fitness, sauna mini-quadra, salão de festas, cozinha gourmet, churrasqueira, sala de jogos, bicicletário.

= ED. SPLENDORE. APTOS - Rua Pedro Ivo - CENTRO. - R1 - 75.770 - 2012 (04 APTº POR ANDAR). Com (154,488,02 vagas de garagem) - 01 suíte, 02 quartos, Bwc social, sala p/2 ambientes c/ churrasqueira, cozinha, lavanderia. Área comum Hall decorado, salão de festa c/ cozinha, sala de jogos, piscina c/ deck, churrasqueira, poço artesiano.

= ED. ABSOLUTE. APTOS - Rua Carlos de Carvalho - CENTRO. - R1 - 79.563- 2014 (06 APTº POR ANDAR)- (DUAS OPÇÕES DE PLANTAS). 02 quartos, Bwc social, sala / cozinha / lavanderia. vaga de garagem. Área comum Hall decorado, 03 elevadores, salões de festa, churrasqueira e outros atrativos. EXCELENTE LOCALIZAÇÃO.

APARTAMENTOS

= ED. CONTEMPORANEU. APTO 101- R. Carlos de Carvalho, 3480 esq. -CENTRO. Com 284,702M². 01 suíte, 02 quartos, bwc social, sala p/ 2 ambientes c/ espaço Gourmet, com terraço, lavabo, cozinha, lavanderia, 02 vagas de garagem, depósito.

= ED. CONTEMPORANEU. APTO 102- R. Carlos de Carvalho, 3480 esq. -CENTRO. Com 337,989M². 01 suíte, 02 quartos, bwc social, sala p/ 2 ambientes c/ espaço Gourmet, com terraço, lavabo, cozinha, lavanderia, 02 vagas de garagem, depósito.

= ED. CONTEMPORANEU. APTO 201- R. Carlos de Carvalho, 3480 esq. -CENTRO. Com 241,699M². 01 suíte, 02 quartos, bwc social, sala p/2 ambientes c/ espaço Gourmet, balcony, lavabo, cozinha, lavanderia, 02 vagas de garagem, depósito.

= ED. INFINITY. APTOS - Rua Mato Grosso - CENTRO. Com 164,271M². 01 suíte, 02 quartos, Bwc social, sala p/ 2 ambientes c/ churrasqueira, cozinha, lavanderia. 02 vagas de garagem.

= ED. COUNTRY VILLE RESIDENCE. APTOS - R. Jorge Samways. - FOZ DO IGUAÇU - R2 - 6012 -1998 Com 425,312Mm², c/ 03 vagas de garagem

= ED. GEMINI II. APTO 15º ANDAR- Rua São Paulo, 789 - CENTRO. Com 240,02M². 01 suíte máster, 02quartos, Bwc social, sala p/ 2 ambientes c/ sacada, lavabo, sala jantar c/ sacada e churrasqueira, cozinha, lavanderia, dep. de empregada, 02 vagas de garagem. R\$ 800.000,00.

= ED. PRIVILEGE I. APTO 1102 - Rua Mato Grosso, 2687 - CENTRO. Com 304,14M². 01 suíte máster c/ closet, 02 suítes, sala p/ 3 ambientes c/ sacada e Churrasqueira / pia, lavabo, cozinha, lavanderia - dep. de empregada, 02 vagas de garagem.

= ED. AÇORES. APTO 902 - Rua Visconde de Guarapuava - CENTRO. Com 286,02. 03 suítes (mobiadas), sala TV / estar / jantar, lavabo, sacada c/ churrasqueira, cozinha e lavanderia(mobiadas), dep. de empregada(mobiada), 03 vagas de garagem. R\$1.250.000,00.

= ED. METROPOLIS. APTO 7º ANDAR - Av. Atlântica, 770- BALNEÁRIO CAMBORIÚ Com M² 494,87. 01 suíte máster c/ closet, 02 suítes c/ closets, sala p/ 02 ambientes c/ sacada, sala jantar espaço gourmet, lavabo, cozinha, lavanderia, dep. de empregada, 04 vagas de garagem. (DECORADO - MOBILIADO "MÓVEIS SIERRA").

= ED. RESID. BARONI - Rua Érico Veríssimo - ALTO ALEGRE. Aptos com 119,297M². 01 suíte, 01 quartos, Bwc social, sala p/2 ambientes, cozinha, lavanderia. 01 vaga de garagem. Aptos térreos com 139,527M² c/ terraço e churrasqueira. (Tem opção de compra de mais 01 vaga de garagem)

= ED. FOREST PARK RESIDENCE. APTO 804 BL II- Rua Jerusalem, 120 - JD. LAGO - LONDRINA - PR. Com 127,57M². 01 suíte, 02 quartos, sala p/ 02 ambientes c/ sacada, cozinha, lavanderia, 01 vaga de garagem. R\$320.000,00. (TROCA PÓR IMÓVEL EM CASCAVEL)

= ED. GERALDO MARQUES SARAIVA -(COBERTURA DUPLEX - MOBILIADO).Rua Mato Grosso, 1789 -CENTRO. Com 366,39M². 01 suíte c/ closet/ sauna, escritório, salão de jogos, Bwc social, sala jantar, cozinha, lavanderia, salão de festa amplo, 04 vagas de garagem. R\$1.800.000,00.

= ED. GRAND VILLE. APTO 601- Rua Minas Gerais, 2287 - CENTRO. Com 183,45M². 01 suíte máster, 02quartos, Bwc social, sala p/ 2 ambientes c/ sacada e churrasqueira, cozinha, lavanderia, dep. de empregada, 02 vagas de garagem. R\$500.000,00.

= ED. RESID. FAMILLY. APTO 13 BLOCO 01 - Rua Osvaldo Cruz, 2992 - CENTRO. Com 80,02. 01 suíte c/ hidro, 01 quarto, Bwc social, sala p/ 02 ambientes, cozinha, lavanderia, 01 vaga de garagem. R\$250.000,00.

= ED. RESID. FAMILLY. APTO 13 BLOCO 02 - Rua Osvaldo Cruz, 2992 - CENTRO. Com 80,02. 03 quartos, Bwc social, sala p/ 02 ambientes, cozinha, lavanderia, 01 vaga de garagem. R\$250.000,00.

= ED. RESID. FAMILLY. APTO 22 BLOCO 04 - Rua Osvaldo Cruz, 2992 - CENTRO. Com 80,02. 03 quartos, Bwc social, sala p/ 02 ambientes, cozinha, lavanderia, 01 vaga de garagem. R\$250.000,00.

= ED. TORRE DE LYONI. APTO 6º ANDAR- Rua Recife, 1042 - CENTRO. Com 115,02. 01 suíte, 02 quartos, Bwc social, sala p / 2 ambientes c/ sacada(fechada), cozinha, lavanderia, 01 vaga de garagem.(tela nas janelas - gesso - pisos laminados e porcelanato - portas laqueadas). R\$ 350.000,00

= ED. RESID. OESTE. APTO 31 BLOCO 03 - Rua Das Palmeiras, 1.090 - JD. COQUEIRAL Com 80,03M². 03 quartos, Bwc social, sala p/02 ambientes, cozinha, lavanderia.

= ED. WAY POINT. APTO 9º ANDAR - Rua Recife, 1.000 - CENTRO. Com 204,02. 01 suíte, 02 quartos, Bwc social, sala p/ 02 ambiente c/ sacada churrasqueira / pia, lavabo, cozinha, lavanderia, bwc de serviço, 02 vagas de garagem. (Ficam armários cozinha, lavanderia e bwc - Box Blindex)

= ED. IMPERATRIZ. APTO - Rua Olavo Bilac, 1319 - CENTRO. Com 257,02. 01suíte máster, 03 quartos, Bwc social, sala p/ 3 ambientes c/ sacada fechada, Blindex, lavabo, cozinha, lavanderia, dep. de empregada, deposito, 02 vagas de garagem. (APTO MOBILIADO- AR SPLIT - PISO LAMINADO E GRANITO). R\$850.000,00.

= ED. CASA BELLA. APTO 302 (DUPLEX)- R. Mato Grosso, 2002-CENTRO. Com 274,02. 01 suíte c/sacada(fechada blindex), 02 quartos, bwc social, sala Tv sala p/2 ambientes c/ sacada (fechada blindex), lavabo, cozinha c/ armários, lavanderia, dep. de empregada, 02 vagas de garagem.

= ED. MONTE CASTELO. APTO 1202 - Rua São Paulo, 921 - CENTRO. Com 180,02. 01 suíte, 02 quartos, bwc social, sala p/2 ambientes c/ sacada, cozinha, lavanderia, dep. de empregada, 01 vaga de garagem. R\$550.000,00.

= ED. LUCIANA. APTO 22- Rua Souza Naves - CENTRO. Com 141,85,02. 03 quartos, Bwc social, sala estar, sala jantar, cozinha, lavanderia, dep. de empregada, 01 vaga de garagem, depósito. R\$240.000,00.

= ED. CURITIBA RESIDENCE. APTO 605 - Rua Curitiba, 1591 - NEVA Com 142,79M². 01 suíte, 02 quartos, Bwc social, sala p/02 ambientes sacada Gourmet, cozinha, área de serviço, 02 vagas de garagem. R\$406.951,50.

= ED. ISLA BELIZE. APTO 701 - Rua Belo Horizonte, 1758 - NEVA Com 170,33M². 01 suíte, 02 quartos, Bwc social, sala p/ 02 ambientes c/ sacada e churrasqueira / pia, cozinha, área de serviço, 02 vagas de garagem. R\$442.858,00.

= ED. GEMINI I. APTO 15º ANDAR- Rua São Paulo, 769 - CENTRO. Com 264,02. 01 suíte máster, 01 suíte, 02quartos, Bwc social, sala p/ 2 ambientes c/ sacada, lavabo, sala jantar c/ sacada e churrasqueira, cozinha, lavanderia, dep. de empregada, 02 vagas de garagem. R\$1.150.000,00.

= ED. SHERATHON, APTO 52 - Rua Rio de Janeiro, 1626 - CENTRO. Com 100,23M². 03 quartos, Bwc social, sala estar / jantar c/ sacada, cozinha, lavanderia. 01 vaga de garagem. R\$280.000,00

= ED. MONTE REAL. APTO 22 - 2º ANDAR - Rua Castro Alves, 2215 - CENTRO. Com 176,866m², 01 suíte c/ hidro (mobiada), 02 quartos (um mobiliado), Bwc social, sala p/ 02 ambientes, sacada fechada/ janela (Blindex), cozinha(mobiliada). Geteins/ fogão e maquina lav. louça, lavanderia (mobiada), dep. de empregada, 01 vaga de garagem. (02 ap. ar condicionados - bwc c/ Box e armários - pisos laminado e porcelanato).

= ED. LAGOA DA PAMPULHA. APTO 602- Rua Belo Horizonte, 1215 - CENTRO. Com 167,02. 01 suíte, 02quartos, Bwc social, sala p/2 ambientes c/ sacada e churrasqueira / pia, cozinha e lavanderia (mobiadas), 02 vagas de garagem. R\$600.000,00.

= ED. TORRE DE LYON II. APTO 602 ANDAR- Rua Recife, 1042 - CENTRO. Com 115,02. 01 suíte, 02 quartos, Bwc social, sala p/2 ambientes c/ sacada, cozinha, lavanderia, 01 vaga de garagem. (estante / painel na sala, armário suíte, escrivaninha no quarto, armários na cozinha e lavanderia - Bwc c/ armário e Box - piso laminado) R\$350.000,00.

= ED. BRISTOL. APTO 91 - Rua Paraná, 2465 -CENTRO Com 130,0866M². 01 suíte, 02 quartos, Bwc social, sala p/ 02 ambiente c/ sacada, cozinha, lavanderia, 01 vaga de garagem, (MOBILIADO). R\$400.000,00.

= ED. MONTE ALTO. APTO 1001 - Rua Carlos de Carvalho, 4099 - CENTRO. Com 158,02. 01 suíte, 02 quartos, bwc social, sala p/2 ambientes c/ sacada, cozinha, lavanderia, 01 vaga de garagem. R\$420.000,00.

RESIDENCIAL GREEN TOWN

= CONDOMINIO COM 13 SOBRADOS - Rua Erva Mate, 318. RECANTO TROPICAL - R1 51.737- 2013. Com 128,23M², 01 suíte, 02 quartos, bwc social, sala p/ 2 ambientes, lavabo, sala jantar / cozinha - área de serviço.

RESIDÊNCIAS

= RESID. ALVENARIA - Marina Doce Vida - BOA VISTA DA APª. Com 260,02, Lote c/ 2.058,04M². 02 suítes, 01 quarto, Bwc social, sala estar, sala TV, sala jantar, cozinha c/ armários, lavanderia, dep. de empregada, varanda grande c/ churrasqueira garagem p/ 2 carros coberta, (piscina). R\$1.250.000,00.

= RESID. MISTA - Rua Souza Naves, 2515 - PARQUE SÃO PAULO. Lote nº0022, Quadra nº 001, com 455,02. R\$ 550.000,00.

= SOBRADO - Praça Padre Cassimiro Chichon - JD. MARIA LUIZA. Com c/ 355,02. Lote c/ 455,02 - 01 suíte máster, 03 suítes, 01 quarto c/ sacada - rouparia, sala estar, sala jantar, lavabo, espaço gourmet - cozinha, lavanderia, sauna - dep. de empregada, garagem p/ 03 carros. (ficam todos os móveis fixos - depósito - poço de luz - piscina aquecida - alarme - portão eletrônico - cerca elétrica - poço semi artesiano). R\$1.700.000,00.

= RESID. ALVENARIA (MOBILIADA) - Marina Doce Vida I - BOA VISTA DA APª. Com 692,62M², Lote c/ 5.833,02. 01 suíte máster, 06 suítes, sala íntima / TV, sala p/ 04 ambientes, cozinha, lavanderia, dep. de empregada, varanda c/ churrasqueira, sala de jogos - garagem p/ 2 carros, (ar condicionado - piscina - depósito - pomar -)

= SOBRADO - Rua Estanislau Cidral, 246 - ALTO ALEGRE. Com c/ 141,10M² - Lote c/ 140,90M². 01 suíte c/ closet e varanda, 002 quartos, Bwc social, jardim de inverno, sala estar, sala jantar, lavabo, cozinha, área de serviço, churrasqueira, garagem p/ 2 carros(01 coberta). R\$390.000,00.

= SOBRADO - Rua Terra Roxa, 1329 - REGIÃO DO LAGO I. Com c/ 422,02. Lote c/ 511,4,02 - 01 suíte máster, 02 suítes simples (uma c/ sacada), sala estar / TV /jantar (estar c/ mobília), lavabo, cozinha e lavanderia (mobiadas), salão de festas (grande) c/ churrasqueira, Piscina aquecida, Spa, Academia, garagem p/ 04 carros(duas cobertas). R\$1.750.000,00.

= SOBRADO - Rua Pernambuco, 2269 esq. c/ Flamboyant - CENTRO. Com c/ 128,02, Lote c/ ,02. 01 suíte c/ hidro, 02 quartos, Bwc social, 02 sacadas, sala, estar / Tv, lavabo, adega, cozinha, lavanderia, garagem p/ 02 carros c/ churrasqueira. (ficam todos os móveis fixos e ar-condicionado) . R\$550.000,00.

= SOBRADO - Rua Cipreste, 637 - CONDOMINIO PORTAL DO VALE. Com c/ 327,85M² - Lote c/ 2.057,58M². 01 suíte master c/ sacada e clouse, 02 quartos (um c/ sacada), bwc social, sala estar, lavabo, escritório, Home Theater, sala jantar, cozinha e área de serviço(planejadas), Bwc serviço, = EDICULA com espaço Gourmet / churrasqueira, garagem p/ 02carros, depósito. R\$3.100.000,00

= SOBRADO(TRES NIVEIS) - Rua Visconde do Rio Branco, 1725 - NEVA. Com c/ 360,02. Lote c/ 595,02 - 01 suíte máster c/ varanda, 02 demi suítes, 01 quarto, bwc social, sala c/ lareira (gás /lenha), sala estar, escritório, Bwc, sala tv, sala jantar c/ varanda churrasqueira / forno pizza e cascata, cozinha e lavanderia, garagem p/ 02 carros. (piscina fibra 9x3,5), cerca elétrica, portão eletrônico, sistema de captação de água, câmeras). R\$1.800.000,00.

= RESID. MISTA - Rua Salgado Filho, 1869 - CENTRO. Com c/ 375,51M², - Lote c/ 1.100,02. 01 suíte, 03 quartos, Bwc social, sala p/ 02 ambientes, sala Tv, escritório, sala jantar, cozinha, lavanderia, dep. de empregada, garagem, depósito. R\$1.800.000,00.

= SOBRADO - Estrada Pecheck - Marina Doce Vida (Divisa com a Plantar / Marinas Comercial) - BOA VISTA DA APª. Com 250,02, Lote c/ 3.000,02. 01 suíte, 03 quartos, Bwc social, sala estar / TV / jogos / jantar, lavabo, cozinha, lavanderia, garagem p/ 2 carros, (móveis fixos - lareira - poço artesiano com água 8,75 PH). R\$700.000,00.

= RESID. ALVENARIA - Rua Arquitetura, 478 - JD. UNIVERSITÁRIO. Com c/ 230,02 - Lote c/ 468,02. 01 suíte, 02 quartos, Bwc social, sala p/ 02 ambientes, cozinha, lavanderia, garagem p/ 3carros, (01 coberta) = EDICULA (móveis na suíte, sala e cozinha planejada - com sobra de terreno). (ACEITA APARTAMENTO ATÉ R\$200.000,00 COMO PARTE DE PGTO). R\$ 600.000,00

SOBRADO - Rua Afonso Pena, 2630 (EM COND. COM 04 SOBRADOS.) - CENTRO. Com c/ 226,34M² - Lote c/ 389,153M². 01 suíte c/ sacada, 02 quartos c/ sacadas, Bwc social sala TV / jantar, lavabo, escritório, cozinha, lavanderia, dep. de empregada, despensa, depósito, churrasqueira, garagem p/ 2carros, (ficam móveis sob medida - ar condicionado, cortinas - Cond. com piscina - cerca elétrica - portão eletrônico - câmaras). R\$900.000,00.

IMÓVEL COMERCIAL OU RESIDENCIAL

= IMÓVEL. ALVENARIA - Rua Uruguai, 969 - ALTO ALEGRE. Com 283,59M², Lote c/ 690,02. (01 Sala ampla p/ recepção com 02 banheiros, amplo corredor de acesso para as 08 salas (de vários tamanhos), banheiro, sob solo garagem).

CONDOMÍNIO HORIZONTAL

= COND. RESID. MARINA DOCE VIDA II: (LANÇAMENTO) TERRENOS individuais na beira do lago de Salto Caxias; perfeito p/ pratica de esportes náutico; com infra-estrutura completa. Rua pavimentada, esgoto, iluminação, telefone, quadra de esporte, garagem para barcos, água natural.

TERRENOS

= TERRENO - Rua Antonio Mattei - JD. PIOVESAN. Lote nº 13, Quadra nº 10. Com 301,02. R\$150.000,00.

= TERRENO - COND. LAGO DOURADO. Lote nº 17. Quadra nº 01 Com 1.000,02. R\$890.000,00.

= TERRENO - COND. RESID. GRAMADO II - SÃO CRISTÓVÃO. Lote nº 11. Quadra nº 08 Com 459,56M².

= TERRENO - Av. Brasil - JD. SANTO ONOFRE. Lote nº 03, Quadra nº 24. Com 360,02. R\$300.000,00.

= TERRENO - COND. RESID. GOLDE GARDE - REGIÃO DO LAGO. Lote nº 10. Quadra nº 04 Com 740,02.

= TERRENO - COND. RESID. GOLDE GARDE - REGIÃO DO LAGO. Lote nº 14. Quadra nº 05 Com 740,02.

= TERRENO - Rua Pio XII esq. R Cassiano J. Fernandes - JD. PIO XII, NEVA. Lote nº 15-A, Quadra nº 05. Com 1.025,3600m².

= TERRENO - COND. MARINAS DOCE VIDA I - Boa Vista da Aparecida. Lote nº 30. Com 1.100,02. R\$180.000,00.

= TERRENO - COND. RESID. TREVISÓ. Lote nº 07. Quadra nº 06 Com 600,02.



Gaucha
imobiliária

FONE: 3225-1233 / 99933-9105 FAX: 3333-8316

RUA PERNAMBUCO, 54 - CENTRO

e-mail: contato@imobiliariagaucha.com.br /
www.imobiliariagaucha.com.br

VENDAS

CASAS, SOBRADOS e APARTAMENTOS

SOBRADO COM 333,00M²

Rua Goiás, Vila Simone, com 01 suíte master, 02 quartos, sala de jantar, sala de estar, escritório, bwc, copa, cozinha, lavabo, sacada, área de serviço, 04 vagas de garagem, aquecimento solar, churrasqueira, salão de festas, semi-mobiliado. R\$ 1.250.000,00, aceita imóvel em Toledo

SOBRADO COM 397M²

Rua Machado de Assis, Região do Lago I, 01 suíte master, 02 suítes, sala de jantar/estar, sala de TV, escritório, bwc, copa, cozinha, lavabo, 03 sacadas, área de serviço, 06 vagas de garagem, aquecimento, churrasqueira, depósito, piscina, salão de festas. valor CONSULTE-NOS

02 CASAS

Rua Presidente Bernardes nº898, casa frente com 90,00m² em alvenaria com 03 quartos, sala estar, bwc, copa, cozinha, área de serviço, casa dos fundos com 100,00m² em madeira com 03 quartos, sala, cozinha bwc, lavanderia. R\$ 500.000,00

CASA COM 420,28M²

Rua PE. Casemiro Cichom, Jd. Maria Luiza, 01 suíte master, 01 suíte, 02 quartos, sala de jantar/estar, sala de tv, copa, cozinha, lavabo, dep. empregada, área de serviço, 06 vagas de garagem, aquecimento, churrasqueira, piscina, salão de festas, semi-mobiliada, valor (consulte-nos)

SOBRADO CONDOMINIO VELMONT

Com 162,66m², rua visconde do Rio Branco, centro, com 01 suíte, 02 quartos, sala de jantar/estar, bwc, cozinha, lavabo, sacada, área de serviço, 02 vagas de garagem, aquecimento, churrasqueira, salão de festas. R\$ 520.000,00

CASA COM 200,00M²

Rua Hilário Zardim, Jardim Vitória, com suíte máster, 02 quartos, sala de jantar/estar, bwc, copa, cozinha, lavabo, área de serviço, 03 vagas de garagem, aquecimento, churrasqueiro, semi-mobiliado. R\$ 1.300.000,00

SOBRADO RUA SIBIPIRUNA

Jd. Tropical, 01 suíte máster, 02 quartos, sala de jantar/estar, sala de TV, escritório, copa, cozinha, lavabo, área de serviço, 03 vagas de garagem, aquecimento, churrasqueira, depósito, piscina, semi-mobiliado. R\$ 850.000,00

SOBRADO

Rua Voluntários da Pátria, Country, com 119,00m², 01 suíte, 02 quartos, sala de jantar/estar, sala de TV privativa (andar superior) bwc, cozinha, sacada, área de serviço, 02 vagas de garagem. R\$ 530.000,00

SOBRADO

Rua Presidente Bernardes, com 350,00m², 01 suíte máster, 03 quartos, sala de jantar, sala de estar, sala de TV, escritório, copa, cozinha, lavabo, sacada, dep empregada, área de serviço, 04 garagens, bwc empregada, aquecimento, churrasqueira, depósito, adega, semi-mobiliado. R\$ 1.400.000,00

CASA NO CONDOMINIO

Porto Feliz, com 94,00m², Rua Marechal Candido Rondon, com 03 quartos, sala de estar, 02 bwcs, cozinha, área de serviço, 02 vagas de garagem, churrasqueira, depósito. R\$ 250.000,00

CASA COM 250,00 M² (TERRENO)

Rua Leonardo Da Vinci, Loteamento Sanga Funda, Brasmadeira, com 02 quartos, sala de TV, bwc, cozinha, área de serviço, gargarem. R\$ 150.000,00

CASA COM 154,00 M²

Rua Flamboyant, Alto Alegre, 01 suíte, 01 quartos, sala de jantar/estar, sala de TV, escritório, bwc, cozinha, lavabo, área de serviço, 02 vagas de garagem, aquecimento, churrasqueira. R\$ 480.000,00

SOBRADO COM 261,20M²

Rua Camara Junior, Jardim Cristal, com 01 suíte máster, 02 demi-suítes, sala de jantar/estar, sala de TV, copa, cozinha, lavabo, sacada, área de serviço, 04 vagas de garagem, aquecimento, semi-mobiliado. R\$ 1.200.000,00.

SOBRADO COM 220,00M²

Rua Afonso Pena, Country, 01 suíte, 03 quartos, sala de jantar/estar, escritório, bwc, cozinha, lavabo, sacada, área de serviço, churrasqueira, 02 vagas de garagem, aquecimento solar, depósito, semi-mobiliado. R\$ 1.000.000,00

CASA COM 100,00M²

Rua Benjamin Constant, Parque São Paulo, com 01 suíte, 02 quartos, sala de jantar/estar, bwc, cozinha, área de serviço, 04 vagas de garagem, churrasqueira. R\$ 265.000,00

CASA COM 236,32

Rua Jataí, Tropical, com 01 suíte, 02 quartos, sala de jantar/estar, sala de Tv, copa, cozinha, dependência de empregada, bwc, área de serviço, 03 garagens, bwc, empregada, churrasqueira, area de festas, semi-mobiliado. R\$ 980.000,00.

SOBRADO COM 295,42M²

Rua Juraci Antonio Capra, Jd Social, com 01 suíte, 02 quartos, sala de jantar/estar, sala de tv, copa, cozinha, lavabo, sacada, área de serviço, 04 garagens, aquecimento, churrasqueira, semi mobiliado. R\$ 1.300.000,00

SOBRADO COM 156,00M²

Rua Publio Pimentel, Alto Alegre, com 01 suíte, 02 quartos, sala de jantar/estar, copa, cozinha, lavabo, 03 vagas de garagem, churrasqueira, depósito. R\$ 390.000,00

SOBRADO COM 113,00M²

Rua Terezina, Centro, com 01 suíte, 02 quartos, sala de jantar/estar, copa, cozinha, lavabo, sacada, área de serviço, 02 garagens, churrasqueira, semi-mobiliado. R\$ 450.000,00

ED. AUGUSTUS

Com 180,00m², Rua da Bandeira 927, com 01 suíte, 02 quartos, sala de jantar/estar, cozinha, bwc, sacada com churrasqueira, área de serviço, 02 vagas de garagem. VALORES CONSULTE-NOS

APARTAMENTO 81M²

Residencial Lokatell, Rua Vitória, 1735, Neva, com 02 quartos, sala tv, bwc, cozinha, área de serviço, 01 garagem, churrasqueira, salão de festas. R\$ 198.000,00

OPORTUNIDADE APARTAMENTO

Com 74,71m², condomínio residencial Rio verde, neva, com 03 quartos, sala estar, bwc, cozinha, sacada, área de serviço, 01 garagem, play ground, salão de festas, semi mobiliado. R\$ 165.000,00

ED. CURITIBA RESIDENCE

Rua Curitiba, Neva, 1º apart. c/ 100,30m², 2 qtos, 2 salas, lavabo, bwc, coz., lavand., sacada c/ churrasq. e 1 gar. ; 2º apart. 142,80m², suíte, 2 qtos, bwc, 2 salas, coz., lavand. e 2 gar, CONSULTE-NOS.

ED. LE PRESTIGE 291,5M²

R. Goiás, Country. Suíte Master, 2 suítes, 4 salas, lavabo, sacadas, cozinha, lavanderia, dep. empregada, depósito, 3 vagas de garagem, ótima área de lazer em amplo terreno. Valor R\$ 1.162.000,00

APTO COM 226M²

Ed Porto Seguro, Rua Joao Pessoa, com 01 suíte, 02 quartos, sala de jantar/estar, bwc, cozinha, lavabo, sacada, dep empregada com bwc, área de serviço, 02 garagens, aquecimento, depósito, sala de jogos, piscina, play ground, salão de festas, moveis embutidos. R\$600.000,00

APARTAMENTO ED. PEDRA ANGULAR

RUA PEDRO IVO 1550, CENTRO, COM 02 QUARTOS, SALA DE JANTAR/ESTAR, BWC, COZINHA, SACADA, ÁREA DE SERVIÇO, 01 VAGA DE GARAGEM, DEPÓSITO, SALÃO DE FESTAS, SEMI-MOBILIADO. R\$ 220.0000,00.

ED TORRES DE LYON

Com 118,00m², Rua Recife, Cozinha planejada, 01 suíte, 02 quartos, Bwc, sala e copa conjugadas, lavanderia, 02 vagas de garagem. R\$ 350.000,00

ED. ZARA

Ed Zara, com áreas de 85,89m² a 93,00m², Rua Natal nº940, Centro, com 02 quartos, sala, cozinha, bwc, área de serviço, churrasqueira, 01 vaga de garagem. Valores a partir de R\$ 235.000,00.

APARTAMENTO

No Edifício Memphis, com 161,76m², Rua Visconde de Guarapuava, Centro, com 01suíte, 02 quartos, sala de jantar/estar, cozinha, área de serviço, 02 vagas de garagem, piscina, salão de festas. R\$ 390.000,00

APARTAMENTO

No Ed. Milão, Rua Paraná 5319, centro, com 02 quartos, sala de jantar/estar, bwc, cozinha, sacada, área de serviço, 01 garagem, churrasqueira, salão de festas, semi mobiliado. R\$ 300.000,00.

ED MARINI

Com apartamentos de 145M² a 148M², 01 suite, -2 quartos, sala de jantar/estar, bwc, sacada com churrasqueira, área de serviço, 02 garagens, aquecimento, salão de festas. valores de R\$ 387.000,00 a R\$ 421.000,00.

APARTAMENTOS

No Ed. Dona Justina, com 158,00m², 02 quartos, 01 suíte, sala de jantar/estar, bwc, cozinha, sacada, área de serviço, garagem, com disponibilidade de 01 ou 02 vagas de garagem, aquecimento, churrasqueira, sala de jogos, salão de festas, espaço fitness. **Valores a partir de R\$ 458.207,13 (CONSULTE-NOS)**

SALAS COMERCIAIS

BARRAÇÃO COMERCIAL COM 291M²

Rua Nilo Peçanha, nº 90. Pq. São Paulo. R\$ 550.000,00 - aceita imóvel em Toledo

TERRENOS

TERRENO

Com 360,00m², Condomínio São Carlos, Rua Cipreste, Parque Verde. R\$ 360.000,00

TERRENO

Com 1.120,00m², Residência Lago Dourado, Rua Terra Roxa. R\$ 1.100.000,00

TERRENO

Com 675,00m² Rua Bertha Bartinik, Jardim Vitória. R\$ 630.000,00

TERRENO

Terreno com 560,00m², Rua Amarildo Passos, Loteamento FAG. R\$ 375.000,00

LOTES NO CONDOMÍNIO JARDINS DE MONET

Rua Eça de Queiroz, nº 35, Alto Alegre. Condomínio com infraestrutura completa, portaria 24h, área de festas equipada, piscina, espaço fitness, playground, espaço zen e jardins. Valores: Consulte-nos.

LOTE

No Cond. Village, Boa Vista da Aparecida-PR, com 2300,00m². R\$ 180.000,00

LOTE COM 469.90M²

Rua Natal 2552, Tropical, com casa simples mais piscina fundo do lote, 03 quartos, sala estar, bwc, área de serviço. R\$ 530.000,00

TERRENO

No Cond. Maria Tereza, Boa Vista da Aparecida- Pr, com 180,00m². R\$ 150.000,00

SÍTIO

Em Juvinópolis, 8 alqs., com 2 casas, barracão, estrebaria com ordenha, 2 trações com todo os implementos e 40 cabeças de vaca leiteira, 500mts BR 180. R\$ 1.400.000,00



Elso Thomann Imóveis

Rua General Osório, 2960 - Cascavel - PR

Creci - 2551J

(45) 3035-1600

Sua garantia imobiliária.

site: www.elseimoveis.com.br

Horário de atendimento: Seg à Sex: 8h30 ao 12h; 13h30 às 18h; Sáb 09h ao 12h.

VENDAS

SOBRADOS

Pq São Paulo - Rua Joaquim Távora - Terreno de 402,00m2 com sobrado com aprox. 315,70m2 dividido em: casa térrea com 3 dormitórios, demais dep., quintal e edícula nos fundos; apartamento com 1 suite, 2 dormitórios e demais dep., espaço com churrasqueira e despensa nos fundos; kitnet com 1 dormitório, sala/cozinha, wc social, 1 vaga de garagem **R\$ 580.000,00**
Nova Iorque - Rua Nova Santa Rosa, 1053 Sob. 02 - 1 suite, 2 dormitórios, sala, cozinha, área de serviço, lavbo, wc social, 1 vaga de garagem. A/C aprox. 90m² terrenos aprox. 120m²..... **R\$ 345.000,00**
Esmeralda - Rua Jurandir Antonio Zanlucky - imóvel novo - parte superior com 3 quartos, bwc social; parte inferior com sala, cozinha, lavabo, 1 vaga de garagem coberta, sobra de terreno na lateral, área de serviço. Esquina com a Rua Guaiaquis..... **R\$225.000,00**
Esmeralda - Rua Jurandir Antonio Zanlucky - imóvel novo - parte superior com 3 quartos, bwc social; parte inferior com sala, cozinha, lavabo, 1 vaga de garagem coberta, sobra de terreno na lateral, área de serviço. Entre as ruas Guaiaquis e Bororós. **2 unidades**..... **R\$210.000,00**
Canadá - Rua Uruguaiana, área total 78,00m2 com 3 dormitórios, sala, cozinha, bwc social, lavabo, área de serviço, sacada, 2 vagas de garagem sendo 1 coberta **R\$ 190.000,00**
Santa Felicidade - Rua Sargento Abdil Ribeiro dos Santos - 2 dormitórios, sala, cozinha, área de serviço, garagem **R\$ 140.000,00**
Parque São Paulo - Rua Prudente de Moraes esquina com a Rua Carlos de Carvalho - Sobrados geminados novos - localização privilegiada. 4 unidades disponíveis, valores a partir de **R\$ 450.000,00**, sobrado da esquina com 1 suite, 3 quartos, 2 sacadas, bwc social, lavabo, sala, copa, cozinha, lavanderia, sobra de terreno na lateral, 2 vagas de garagem; demais unidade com 1 suite, 3 quartos, sacada, solário, bwc social, lavabo, sala, copa, cozinha, lavanderia, espaço gourmet c/ churrasqueira - banheiro, 2 vagas de garagem. Prontos para morar..... **CONSULTE-NOS**

CASAS

Pq São Paulo - Rua Epitácio Pessoa - 3 suítes, 2 salas, copa, cozinha planejada, área de serviço, espaço gourmet com churrasqueira e wc, 2 vagas de garagem. A/T 1.008,00m2, A/C 300,00m2..... **CONSULTE-NOS**
Centro - Rua Marechal C. Rondon - casa em alvenaria com 1 suite, 2 dormitórios, sala, copa, cozinha, wc social, área de serviço, garagem, amplo quintal..... **R\$ 1.680.000,00**
Maria Luiza - Rua Pedro Dal Pra - 1 suite c/ closet e varanda, 2 demi-suite, sala, copa, cozinha c/ armários, lavabo, área de serviço c/ armários, espaço gourmet c/ churrasqueira, piscina c/ aquecimento, garagem fechada para 2 carros, 1 vaga garagem aberta coberta, portão eletrônico, cerca elétrica **R\$1.000.000,00**
Neva - Rua Sérgio Djalma de Holanda - 2 suítes com móveis planejados, sala com móveis planejados, copa, cozinha com móveis, espaço gourmet com churrasqueira, escritório com banheiro, garagem coberta p/ 3 carros, lage c/ acab. Em gesso, piso interno porcelanato, piso externo e calçada alto drenante. **R\$ 1.000.000,00**
Cataratas - Resid. Gramado II - Rua Santa Helena - terreno com 360,00m2 (12 x 30) - área construída 216,00m2 - 1 suite c/ closet, 2 quartos (demi-suite), cozinha integrada com churrasqueira, sala de estar, sala de tv, quintal nos fundos c/ deck e pergolado, central de gás, 2 vagas de garagem cobertas paralelas, móveis planejados ficam no imóvel **R\$ 890.000,00**
Alto Alegre - Rua Uruguai - terreno com 537,50m², casa com 201,00m² **R\$ 800.000,00**
Pacaembu - Pacaembu - Cond. Res. Vila Verde - Casa com 132m² e edícula com 62m². 1 suite, 2 dormitórios, sala e copa, cozinha, área de serviço. Edícula com 1 cômodo, wc e garagem **R\$ 750.000,00**
Maria Luiza - Rua José Caldart - Casa em alvenaria com 120m2, com 3 dormitórios, sala, cozinha, wc social, área de serviço, e garagem. Edícula com 2 dormitórios, wc e cozinha **R\$460.00,00**
Parque São Paulo - Rua Campos Sales - terreno 504m², casa em alvenaria com 3 dormitórios, sala, cozinha, despensa WC social, 2 vagas de garagem, amplo quintal **R\$ 450.000,00**
Parque São Paulo - Rua General Osório - terreno com 396,00m2 com uma casa de madeira com edícula e piscina **R\$ 450.000,00**
Universitário - Rua Gurgel - A/T 268,12m2 A/C 155,02m2 - com 3 dormitórios sala, cozinha, 2 wcs, churrasqueira, área de serviço, 2 vagas de garagem **R\$ 380.000,00**
Universitário - Rua Sociologia, 809 - 1 suite, 2 dormitórios, sala, cozinha, wc social, área de serviço, garagem, portão eletrônico, cerca elétrica **R\$ 350.000,00**
Universitário - Rua João Merlin - terreno com 450m2 com uma casa em alvenaria com 95,87m2 contendo 2 dormitórios, sala em 2 ambientes cozinha, wc social, área de serviço, garagem **R\$ 350.000,00**
Parque Verde - Rua Otelo Celestino de Castilho - terreno com 216m2 e a/c 112,66m2, casa com 3 dormitórios, sala, cozinha, wc social, área de serviço, 1 vaga de garagem **R\$ 350.000,00**
Santa Cruz - Residencial e Comercial - Rua Txikaos - excelente localização - terreno de esquina com 457,50m2 sendo 15m de frente para a Rua Txikaos por 30m de frente para a Rua Caralbas. Área construída de aprox. 216,00m2 sendo: - 1 casa em alvenaria com aprox. 100,00m2 com: 1 suite, 2 quartos, sala, copa, cozinha, lavanderia, bwc social, bwc serviço, 1 vaga de garagem coberta; - 1 barracão com aprox. 100,00m2; - 1 sala comercial com aprox. 16,00m2 **R\$ 320.000,00**
Turispark - Rua Morretes - casa em alvenaria com 1 suite, 2 quartos, sala, cozinha, bwc social, garagem coberta 4 carros, área de serviço, edícula com cozinha, bwc social, 1 quarto **R\$ 320.000,00**
Pq São Paulo - Rua Fernando Costa - terreno com 504m2, construção averbada com 70m2, 4 dormitórios, sala, cozinha, lavanderia, wc social, 2 vagas de garagem, sobra de terreno nos fundos **R\$ 280.000,00**
Jd da Amizade - Rua Scotton - área do terreno aprox. 270,00m2 (15 x 18) - área construída 123,69m2 - 4 dormitórios, sala, cozinha, ampla lavanderia fechada, bwc social, garagem coberta para 3 carros, churrasqueira, portão eletrônico, sobra de terreno na lateral, forro madeira **R\$ 245.000,00**
Parque Verde - Rua Angelin, 722 - 3 dormitórios, sala, cozinha, 2 wcs, área de serviço, despensa, 2 vagas de garagem com portão eletrônico **R\$ 230.000,00**
Jardim Padovani - Rua André de Barros, 1284 - casa em alvenaria com forro, 3 dormitórios, sala, cozinha, wc social, 2 vagas de garagem **R\$ 210.000,00**
Parque São Paulo - Rua Julio Preste - 2 dormitórios, sala, cozinha, wc social, área de serviço, 1 vaga de garagem **R\$ 200.000,00**
Alto Alegre - Rua Marcelino Meneguzzi, Condomínio Fechado - 2 dormitórios, sala, cozinha, wc social, área de serviço, churrasqueira, 1 vaga de garagem coberta **R\$ 180.000,00**

LOCAÇÃO

SOBRADOS

Tropical - Rua Erva Mate, 318 - 1 suite, 2 demi-suite, sala, cozinha, wc social, área de serviço, garagem coberta (2..... **R\$ 1.700,00**
Maria Luiza - Rua Sandino Erasmo de Amorin, 798 - 1 suite, 2 dormitórios, wc social, sala, cozinha, lavabo, área de serviço, garagem, churrasqueira..... **R\$ 1.350,00**
Centro - Rua Belo Horizonte, 800 - Cond. Fechado - unidades 2 e 3 - com 1 suite, 2 dormitórios, sacada, wc social, sala, cozinha, lavabo, área de serviço, 1 vaga de garagem (Sobrados novos em fase de acabamento)..... **R\$ 1.200,00**
Maria Luiza - Cond. Fechado - Rua Rodrigues Alves, 507 sob. 16 - 1 suite com sacada, 2 quartos, sala, cozinha, lavabo, wc social, área de serviço, wc de serviço, 2 vagas de garagem, depósito **R\$ 1.200,00**
Centro - Rua Visconde do Rio Branco, 2999 unid. 02 - 1 suite, 2 dormitórios, wc social, sala, cozinha, lavabo, área de serviço e 1 vaga de garagem **R\$ 1.100,00**
Centro - Res. Olinda - Rua Presidente Bernardes, 1645 - 3 dormitórios, sala, copa, cozinha, wc social, lavabo, área de serviço, 2 vagas de garagem **R\$ 900,00**
Canadá - Rua Uruguaiana, 822 - 2 dormitórios, sala, cozinha, lavabo, wc social, área de serviço, 1 vaga de garagem **R\$ 900,00**

CASAS

Casa Comercial - Alto Alegre - Rua Uruguai, 670 - terreno com 537,50m², casa com 201,00m² **R\$ 4.000,00**
Casa Comercial - Centro - Rua Nereu Ramos, 2211 - próx. Ao Shopping JL - terreno com 1.092,00m², casa com 249,25m² contendo 4 salas, wc e cozinha **R\$ 3.050,00**
Casa Comercial - Ciro Nardi - Rua Virgílio Formighieri, 239 - área terreno 390,00m2 - área construída 277,00m². Com 2 suítes, 2 dormitórios, sala, cozinha, wc social, área de serviço, 2 vagas de garagem coberta, portão eletrônico **R\$ 3.000,00**
Casa Comercial - Centro - Rua São Paulo, 2284 - Aproximadamente 160m2 - 5 salas, 2 wcs, espaço nos fundos com churrasqueira, quintal **R\$ 2.800,00**
Tropical - Rua Quaresmeira, 270A - 1 suite, 2 dormitórios, sala, cozinha com armários, wc social, área de serviço, 2 vagas de garagem, quintal **R\$ 1.600,00**
Parque São Paulo - Rua Fernando Costa, 66 - 3 dormitórios sendo 1 com armário, sala, cozinha com armários planejados, wc social, área de serv., churrasqueira, 3 vagas de garagem sendo 1 coberta **R\$ 1.200,00**
Neva - Rua Hyeda Baggio Mayer, 2790 casa 01 - 03 dormitórios, sala, cozinha, wc social, área de serviço, 01 vaga de garagem **R\$ 1.100,00**
Parque São Paulo - Rua Hyeda Baggio Mayer, 1233 (frente) - 3 dormitórios, sala, cozinha, área de serviço, wc de serviço, garagem **R\$ 1.100,00**
Parque São Paulo - Rua General Osório, 994 - 02 dormitórios, sala, cozinha, wc social, área de serviço, 02 vagas de garagem, churrasqueira **R\$ 1.000,00**
Canadá - Res. Vancouver - Rua Vicente Machado, 3557 unid. 04 - 01 suite, 02 dormitórios, sala, cozinha com armários, área de serviço, churrasqueira, 02 vagas de garagem sendo 1 coberta **R\$ 1.000,00**
Claudete - Rua Hélio Richardi, 389 - 1 suite, 2 dormitórios, sala, cozinha, área de serviço, wc social, 1 vaga de garagem **R\$ 1.000,00**
Parque Verde - Rua Aracária, 275 - 1 suite, 2 quartos, sala, cozinha, wc social, área de serviço, 1 vaga de garagem, quintal **R\$ 950,00**
Maria Luiza - Rua da Lapa, 330 - 3 dormitórios, sala, cozinha, wc social, área de serviço, 1 vaga de garagem coberta, quintal **R\$ 950,00**
Universitário - Rua Anita Garibaldi, 449 - 4 dormitórios, 2 salas, cozinha com armários, 2 wcs, depósito, área de serviço, 4 vagas de garagem **R\$ 800,00**
Santa Tereza - Rua Curitiba, 241 - 1 suite, 2 dormitórios, sala, cozinha, wc de serviço, área de serviço, churrasqueira, wc de serviço, despensa, 2 vagas de garagem **R\$ 800,00**
Claudete - Rua Alcir da Mota, 285 - casa mista com 3 dormitórios, sala, cozinha, wc social, área de serviço, churrasqueira, garagem **R\$ 750,00**
14 de Novembro - Rua do Bosque, 664 - 3 dormitórios, sala, cozinha, wc social, área de serviço, 2 vagas de garagem cobertas, quintal nos fundos **R\$ 700,00**
Parque São Paulo - Rua Carlos de Carvalho, 2333 - CASA DE MADEIRA - 1 suite, 3 dormitórios, sala, cozinha, wc social, área de serviço, 3 vagas de garagem **R\$ 650,00**
Floresta - Rua Pelicanos, 102 - 2 dormitórios, sala, cozinha, wc social, área de serviço, garagem **R\$ 650,00**
Montreal - Rua Yucun, 835 - 2 dormitórios, sala, cozinha, área de serviço, wc social, 2 vagas de garagem sem cobertura **R\$ 650,00**
Parque São Paulo - Rua Joaquim Távora, 698 Fundos - casa com 2 dormitórios, sala, cozinha, wc social, área de serviço **R\$ 600,00**
Santa Tereza - Rua Internacional, 1537 - casa em madeira com 2 dormitórios, sala, cozinha, wc social, área de serviço e garagem **R\$ 650,00**
Cataratas - Rua Francisco Ignácio Fernandes, 51 - 3 dormitórios, sala, cozinha, wc social **R\$ 550,00**

APARTAMENTOS

Centro - Ed. Rosemount - Rua Pernambuco, 1374 - 1 suite master com banheira de hidromassagem, 2 suítes simples, 1 quarto, lavabo, ampla sala, sacada c/ churrasqueira integrada com sala, cozinha c/ armários, lavanderia, 1 banheiro de serviço, instalação de ar-condicionado pronta, aquecimento a gás, todas as janelas em alumínio com persiana elétrica, 3 vagas de garagem **R\$ 3.500,00**
Centro - Ed. Porto Seguro - Rua João Pessoa, 61 apto 1402 - 1 suite com armários e banheira de hidromassagem, 2 dormitórios sendo 1 com ar-condicionado, bwc social, sala, lavabo, cozinha com armários e fogão, área de serviço com armários, quarto de serviço com bwc, sacada, 2 vagas de garagem, depósito, entrada social e de serviço. Condomínio com portaria 24 hrs, piscina, 2 salões de festas, 2 elevadores **R\$ 2.000,00**
Centro - Ed. Porto Seguro - Rua João Pessoa, 61 apto 1502 - 1 suite com closet e banheira de hidromassagem, 2 dormitórios, bwc social, sala, lavabo, escritório com armários, cozinha com armários, área de serviço, quarto de serviço com bwc, sacada, 2 vagas de garagem, depósito, entrada social e de serviço. Condomínio com portaria 24 hrs, piscina, 2 salões de festas, 2 elevadores **R\$ 1.850,00**
Centro - Ed. Belatrix - Rua Presidente Kennedy, 717 - apto 802 (frente) - 1 suite com closet, 1 dormitório, sala ampla, sacada com churrasqueira, área de serviço, 3 vagas de garagem, despensa **R\$ 1.800,00**
Centro - Ed. Geraldo Saraiva - Rua Mato Grosso, 1789 apto 903 - 1 suite, 2 dormitórios, sala, cozinha com armários, lavabo, wc social, área de serviço, 2 vagas de garagem **R\$ 1.780,00**
Centro - Ed. Guiomar Rezende - Rua Barão do Cerro Azul, 1220 apto 203 - 1 suite, 2 dormitórios, sala, cozinha c/ armários, sacada churrasqueira, wc social, área de serviço, 2 vagas de garagem **R\$ 1.600,00**
Centro - Ed. Avenida - Rua Marechal Deodoro, 3025 apto 806 - 01 suite, 2 dormitórios, sala, cozinha com armários, wc social, área de serviço, 2 vagas de garagem **R\$ 1.600,00**
Centro - Ed. Belatrix - Rua Presidente Kennedy, 717 - apto 803 (fundos) - 1 suite, 1 dormitório, sala ampla, sacada com churrasqueira, área de

Alto Alegre - Rua Marcelino Meneguzzi, 586 casa 01 - 2 dormitórios, sala, cozinha, wc social, área de serviço, garagem **R\$ 180.000,00**
Cascavel Velho - Rua Itália, 108 - Condomínio Fechado - 2 dormitórios, sala, cozinha com armários, wc social, área de serviço, espaço fechado com churrasqueira..... **R\$ 180.000,00**
Jd Padovani - Rua Armando Busato, 233 - 2 quartos, sala, cozinha, bwc social, 2 vagas de garagem sendo 1 coberta, ar condicionado, portão eletrônico, aberturas em blindex, edícula c/ lavanderia fechada, churrasqueira, despensa, lavabo **R\$ 180.000,00**
Jd Padovani - Rua Danilo Paladini - terreno com 113,65m2, área const. 73m2. Casa em alvenaria com 2 dormitórios, sala/cozinh, área de serviço e garagem **R\$ 150.000,00**

APARTAMENTOS

Ed. Gemini I - Rua São Paulo - APTO. FRENTE - 2 suítes sendo 1 master com hidro e 1 simples, 1 dormitório, sala jantar, sala estar, cozinha c/ armários, bwc social, lavabo, 2 sacadas sendo 1 c/ churrasqueira, área de serviço, despensa, 2 vagas de garagem **R\$ 900.000,00**
Centro - Rua Visconde do Rio Branco apto 202 - A/T 137,67 A/P 92,71 com 1 suite, 1 dormitório, sala com sacada, cozinha, área de serviço, wc social e 1 vaga de garagem **R\$ 350.000,00**
Centro - Ed. Sheraton - Rua Rio de Janeiro, 1626 - 1 suite, 2 dormitórios, sala, cozinha, área de serviço, wc social, 1 vaga de garagem. Edifício com elevador **R\$ 270.000,00**
Neva - Res. Baviera - Rua Pio XII - 1 suite, 2 dormitórios, sala, cozinha com armários, wc social, área de serviço, 1 vaga de garagem **R\$ 265.000,00**
Coqueiral - Ed. Martinhago - Rua Presidente Juscelino Kubitschek, 1352 - 2 dormitórios, sala, cozinha, wc social, área de serviço, 1 vaga de garagem **R\$ 250.000,00**
Ed. Res. Family - Rua Osvaldo Cruz, 2992 apto 12 Bl 02 - 3 dormitórios, sala, cozinha, área de serviço, wc social, 1 vaga de garagem, acabamento em gesso, piso laminado **R\$ 240.000,00**
Ed. San Fernando - Rua Souza Naves - 2 dormitórios, sala com sacada, cozinha, área de serviço, wc social, 1 vaga de garagem **R\$ 212.000,00**
Res. Vila Germânica - Rua Fortaleza, 3780 - 2 dormitórios, sala, cozinha, wc social, área de serviço, 1 vaga de garagem **R\$ 200.000,00**
Res. Mon Santo - Rua Minas Gerais - 2 dormitórios c/ roupeiros, sala, cozinha c/ armários, bwc social, lavanderia, sacada fechada c/ blindex, 1 vaga de garagem coberta **R\$ 190.000,00**

SALAS COMERCIAIS

Térrea Centro - Rua Santa Catarina região do Hospital Policlínica. c/ 430m2 terreno com 800m2 esquina com Rua Carlos de Carvalho **R\$ consulte 3035-1600.**

Barracão - Rua Plínio Salgado - terreno com 1.779,01m² com barracão em alvenaria **R\$ 1.000.000,00**

TERRENOS E CHÁCARAS

Terreno - Jardim Presidente - BR 277 - área industrial A - com 3.532,20m2; área industrial B - com 3.532,20m2; área industrial C - com 2.378,00m2; área industrial D - com 2.378,00m2 - R\$ 450,00 o metro quadrado. **Consulte-nos**
Terreno com benfeitoria - Rua Rio de Janeiro, 1778 - Terreno na área central com clínica de fisioterapia em pleno funcionamento. Terreno com 770,00m2 (22 x 35), área construída 318,00 m2 - sendo um sobrado misto com: - piso inferior em alvenaria com clínica de fisioterapia em pleno funcionamento; - piso superior parte em alvenaria parte em madeira utilizado como escritório; - edícula em alvenaria **R\$ 1.200.000,00**
Terreno - Neva - Rua Salgado Filho - terreno plano com 770,00 (22X35) - com benfeitorias sendo: 3 casas simples **R\$ 1.100.000,00**
Terreno - Maria Luiza - Rua da Lapa, 425 - Amplo terreno em excelente localização. Área terreno 694,74m2 - sem benfeitoria, 30,25 metros de frente para a Rua da Lapa **R\$ 450.000,00**
Terreno - Pq São Paulo - Rua Vitória - Terreno com 490,00m2 sendo 14 metros de frente para Rua Vitória por 35 metros de profundidade. Sem benfeitoria. Ótimo potencial construtivo **R\$ 420.000,00**
Terreno - São Cristóvão - Rua Goiás, 427 - com 472,8 m2 com benfeitorias, sendo 1 casa mista e 2 casas em alvenaria **R\$ 400.000,00**
Terreno - Centro - Rua Vitória, 1552 sub-esquina com a Rua Pio XII - Terreno com 204,00m² sem benfeitoria **R\$ 350.000,00**
Terreno - Jd Panorâmico - Rua Odontologia - terreno com 422,50m2 sem benfeitoria **R\$ 300.000,00**
Terreno - Cancelli - Rua Terezina, 1891 - terreno de esquina com aprox. 182m² **R\$ 300.000,00**
Terreno - Cond. Morada do Lago - 365,67m² e área comum de 186,37m² sem benfeitoria **R\$ 270.000,00**
Terreno em Santa Tereza - Região do Lago - Travessa Internacional, 1537 - terreno de frente para a BR com área total de 613,97m² com uma casa de madeira **R\$ 220.000,00**
Terreno - Universitário - Rua Porto União, 709 - área de 360m2 **R\$ 165.000,00**
Terreno - Cascavel Velho - Rua Suíça, 2381 - com 403,00, terreno plano sem benfeitoria **R\$ 150.000,00**
Terreno - Jd Colmeia - Rua Serra Grande, 604 - área total 360m2 (12X30) sem benfeitorias **R\$ 120.000,00**
Brasmadeira - Rua Maria Tereza Figueiredo, 921 - terreno com 250m² (10X25 **R\$ 90.000,00**
Terreno - Cascavel Velho - Rua Holanda esq. com a Rua Angelo Zonin - área de 480,00m² sendo 16m para a Rua Holanda e 30m para a Rua Angelo Zonin, sem benfeitoria **R\$ 40.000,00 + financiamento**

Chácara - BR 369 KM 165 - área total de 20.000,00m² sendo: 100 metros de frente para a BR-369 km 165 por 200 metros de profundidade. Sem benfeitoria. Distante a 9 minutos do trevo cataratas - aproximadamente 8,6 km **R\$ 1.000.000,00**
Chácara Urbana - Loteamento Chacaras de Recreio Lago Azul - Rua Lagoas Saquarema, 1718 - com 1.829,53m2 sem benfeitorias **R\$ 280.000,00**
Chácara - Comunidade N. Sra. Dos Navegantes - 2,4 alqueires, sendo 2 alqueires mecanizados atualmente com plantação de milho e restante área de reserva legal condominial. 9 km da cidade, acesso pela R. Rio da Paz, com energia elétrica e poço artesiano **CONSULTE-NOS**

KITNETES

Fag - Rua João Kuloski, 488 - Unidades com e sem garagem - 1 suite, sala, cozinha, área de serviço **R\$ 550,00**
Pacaembu - Av. Rocha Pombo, 1336 - 03 unidades - 1 dormitório, sala/cozinh, WC social **R\$ 400,00**
Centro - Ed. Metrôpóles - Rua Souza Naves, 4013 ap 126 - 1 dormitório, sala/cozinh, wc social **R\$ 400,00**

SALAS COMERCIAIS/BARRACÕES

Centro - Av. Brasil, 2414 - Amplo terreno com área total de 5.280,00m². Com 3 frentes sendo 66 metros para Av. Brasil - 80 metros para Rua Pato Branco - 66 metros para Rua Maringa. Com benfeitoria sendo 1 construção em alvenaria com aprox. 619,00m2 **R\$ 18.000,00**
Maria Luiza - Av Carlos Gomes, 2177 - sala com 350m² com 3 wcs sendo 1 adaptado **R\$ 7.000,00**
Maria Luiza - Rua Prudente de Moraes, 230 (esquina com a Rua Joaquim Távora) - sala com 384m² com 2 banheiros sendo 1 adaptado **R\$ 4.500,00**
Centro - Rua Rio de Janeiro (próx. Ao Teatro Municipal) - sala com aprox. 130m², com mezanino e 2 wcs, 1 vaga de garagem **R\$ 3.500,00**
Centro - Galeria San Remo - Rua Santa Catarina, 904 - 2 unidades - com 160m² incluindo o mezanino - 2 wcs sociais **R\$ 2.300,00**
Recanto Tropical - Rua JK, 1615 - com aproximadamente 160m², com sala, 2 escritórios, 2 wcs, e estacionamento **R\$ 2.200,00**
Centro - Travessa Pe Champagnat esq. com Av. Brasil- slas 201, 203, 205 (unificadas) - com aprox. 160m2, com 3 salas, 2 wcs sendo 1 adaptado, copa e despensa **R\$ 2.000,00**
Centro - Ed. Carniel - Rua Recife, 349 - sala com 80m² com 1 wc **R\$ 1.800,00**
Centro - Rua Marechal C. Rondon, 1818 sl 18 - com 75m² com wc **R\$ 1.000,00**
Centro - Rua Marechal C. Rondon, 1818 sl 12 - sala de esquina, com aprox. 70m2, com 1 wc **R\$ 1.000,00**
Centro - Rua Marechal C. Rondon - 1818 sl 11 - sala com 50m² **R\$ 750,00**
Centro - Rua Santa Catarina, 1512 - sala com aprox. 40m², com recepção e wc social **R\$ 700,00**
Ciro Nardi - Rua Vitória, 185 - 1 Quadra da Av. Carlos Gomes, aprox. 47m2 c/ 1 banheiro, portas com grades, ótima localização, 50m da Copel **R\$ 700,00**
Centro - Rua Marechal C. Rondon, 1818 sl 17 - com 45m² com wc **R\$ 650,00**
Centro - Rua Marechal C. Rondon, 1818 sl 23 - com 40m² com divisórias e 01 wc **R\$ 650,00**
Centro - Rua Mal. Rondon, 1818 sl 24 - c/ 40m² e 1 banheiro, 2º andar-fundos **R\$ 580,00**
Parque São Paulo - Banca sito a Av. Carlos Gomes, 2135 - c/10m2 (frente mercado Beal **R\$ 400,00**
Barracão - Rua 7 Setembro, 1777 - com 242m2 e terreno de 420m2 - **R\$ 2.300,00**



45 3225 3111

Rua Afonso Pena, 1854 | sala 02 | Centro | Cascavel - PR

www.portoseguromobiliaria.com



VENDA

IMÓVEIS PARA VENDA

APARTAMENTOS

Ed. Azzurro - Apto N°1001. Rua Rio Grande do Sul N° 1792 - Centro. Suite Master com sacada, 2 Suite Simples com sacada, Sala 2 Ambientes com sacada, Sala de TV com sacada, Sala de Almoço, Hall com sacada, Cozinha Compacta, Cozinha com Ilha, Copa, Área de Serviço Planejado, Estendal, BWC Suite Master, 2 BWC Suite Simples, BWC Lavabo, BWC de Serviço. Com 3 vagas de garagens cobertas. Apartamento mobiliado. Possui 945 m² de área total e 612 m² de área privativa..... **R\$ 3.700.000,00**

Ed. Solar Ipanema - Rua Rio de Janeiro N°1012 - Centro. Suite Master, 2 Suite Simples, Sala 2 Ambientes, sacada com churrasqueira, Sala 2 Ambientes com sacada, Cozinha Planejada, Área de Serviço, Dep. de Empregada, BWC Suite Master, 2 BWC Suite Simples, BWC Lavabo, BWC Dep. Empregada. Com 2 vagas de garagens cobertas. Apartamento mobiliado. Possui 364 m² de área total e 301 m² de área útil..... **R\$ 2.360.000,00**

Ed. Parc Lumiere - Rua Mato Grosso - Centro. Suite Simples, 2 Quartos, Closet, Sala Estar com sacada com churrasqueira, Sala de Jantar com sacada, Cozinha Gourmet, Área de Serviço, BWC Suite Simples, BWC Social, BWC Lavabo. Com 2 vagas de garagens cobertas. Apartamento mobiliado. Possui 272,12 m² de área total e 167,7 m² de área privativa..... **R\$1.550.000,00**

Ed. Parc Lumiere Rua Mato Grosso - Centro. Suite Simples, 2 Quartos, Sala Estar com sacada com churrasqueira e pia, Sala de Jantar, Cozinha Planejada, Área de Serviço Planejado, BWC Suite Simples, BWC Social, BWC Lavabo. Com 2 vagas de garagens cobertas. Apartamento mobiliado. Possui 270 m² de área total e 167 m² de área privativa..... **R\$1.200.000,00**

Ed. Villa Medine Rua Minas Gerais N° 1930 - Centro. Suite Master, Suite Simples, Closet, Sala Estar, Sala de Jantar, Cozinha, Área de Serviço, Dep. Comp. Empregada, BWC Suite Hidro com Banheira, BWC Suite Simples, BWC Social, BWC Lavabo, BWC de Serviço. Com 3 vagas de garagens cobertas. Apartamento semi mobiliado. Possui 291,35 m² de área total e 258,35 m² de área útil e 178,26 m² de área privativa..... **R\$ 1.080.000,00**

Ed. Rosemount - Rua Pernambuco - Centro. 3 Suite Simples, Quarto, Sala 2 Ambientes, sacada com churrasqueira, Cozinha Gourmet, Área de Serviço, Despensa, 3 BWC Suite Simples, BWC Lavabo, BWC de Serviço. Com 3 vagas de garagens cobertas. Possui 310,29 m² de área total e 208,46 m² de área privativa..... **R\$ 990.000,00**

Ed. Contemporâneo - Apto N° 1001. Rua Carlos de Carvalho. Centro. Suite Simples com sacada, 2 Quartos, Sala 2 Ambientes, sacada com churrasqueira, Cozinha, Área de Serviço, BWC Suite Simples, BWC Social, BWC Lavabo. Com 2 vagas de garagens cobertas. Possui 241,02 m² de área total e 135,05 m² de área útil..... **R\$ 900.000,00**

Ed. Imperatriz Rua Olavo Bilac N° 1319 - Centro. Suite com Hidro, 3 Quartos, Sala 4 Ambientes com sacada, Cozinha Planejada, Área de Serviço, Despensa, BWC Suite Hidro Banheira 2 Pessoas, BWC Social, BWC Lavabo, BWC de Serviço. Com 2 vagas de garagens cobertas. Semi mobiliado. Possui 254 m² de área total e 198 m² de área privativa..... **R\$900.000,00**

Ed. Ouro Verde - Apto n° 06. Rua Castro Alves N° 2275 - Centro. Suite Master com sacada, Suite Simples com sacada, 2 Quarto com sacada, Sala 2 Ambientes com sacada, Sala Estar com sacada, Escritório com sacada, Cozinha Planejada, Área de Serviço Planejado, Dep. de Empregada, BWC Suite Master, BWC Suite Simples, BWC Social, BWC de Serviço. Com 2 vagas de garagens cobertas. Apartamento semi mobiliado. Possui 448,51 m² de área total e 308,55 m² de área privativa..... **R\$ 850.000,00**

Ed. Solar Mont Blanc - Apto N° 702. Rua Dom Pedro II N° 2099 - Centro. Suite Master, Suite Simples, 2 Quartos, Closet, Sala Estar com sacada, Sala de Jantar, Cozinha Planejada, Dep. Comp. Empregada, BWC Suite Master com Banheira, BWC Suite Simples, BWC Social, BWC Lavabo, BWC Dep. Empregada. Com 2 vagas de garagens cobertas. Apartamento semi mobiliado. Possui 269 m² de área total e 199 m² de área útil..... **R\$ 820.000,00**

Ed. Sylvio Kissula - Rua Erechim N° 1354 - Centro. Suite Simples, 2 Quartos, Sala 2 Ambientes, sacada com churrasqueira e pia, Cozinha Planejada, Área de Serviço Planejado, BWC Suite Simples, BWC Social. Com 2 vagas de garagens cobertas. Possui 182,85 m² de área total e 104,2 m² de área útil..... **R\$790.000,00**

Ed. Azzurro - Rua Rio Grande do Sul N°1792 - Centro. Suite Simples com sacada, 2 Quartos com sacada, Sala 2 Ambientes com sacada, Cozinha, Copa, Área de Serviço, Despensa, BWC Suite Simples, BWC Social, BWC Lavabo, BWC de Serviço. Com 2 vagas de garagens cobertas. Apartamento semi mobiliado. Possui 270,64 m² de área total e 186,21 m² de área útil..... **R\$780.000,00**

Ed. Armando Rezende - Rua Olavo Bilac N° 1251 - Centro. Suite Simples, 2 Quartos, Sala 2 Ambientes, sacada com churrasqueira e pia, Cozinha, Área de Serviço, BWC Suite Simples, BWC Social, BWC Lavabo. Com 2 vagas de garagens cobertas. Possui 203 m² de área total e 123,3 m² de área privativa..... **R\$ 700.000,00**

Ed. Geraldo Marques Saravia - Apto N°1301. Rua Mato Grosso N° 1825 - Centro. Suite Simples com sacada, Quarto, Quarto com sacada, Sala 2 Ambientes sacada. Com churrasqueira e pia, Cozinha, Área de Serviço, BWC Suite Simples, BWC Social. Com 2 vagas de garagens cobertas. Possui 202 m² de área total e 125 m² de área privativa..... **R\$ 620.000,00**

Ed. Julia - Apto N°1003. Rua Souza Naves N° 4241 - Centro. Suite Simples, Quarto com sacada, Quarto, Sala 2 Ambientes com sacada, Cozinha Planejada, Área de Serviço, BWC Suite Simples, BWC Social. Com 2 vagas de garagens cobertas. Possui 188 m² de área total e 114 m² de área útil..... **R\$620.000,00**

Ed. Avenida - Apto N° 1401. Rua Marechal Deodoro N° 3025 - Centro. Suite Simples, 2 Quartos, Sala Estar com sacada, Cozinha, Área de Serviço, BWC Suite Simples, BWC Social. Com 2 vagas de garagens cobertas. Possui 166 m² de área total e 110 m² de área privativa..... **R\$ 550.000,00**

Ed. Atlanta - Apto N° 1406. Rua Salgado Filho N° 2611 - Centro. Suite Simples, 2 Quartos, Sala Estar, Sala de Jantar, Cozinha, Área de Serviço, BWC Suite Simples, BWC Social. Com 2 vagas de garagens cobertas. Possui 200 m² de área total e 117 m² de área privativa..... **R\$ 550.000,00**

Ed. Vita Reale - Apto N°303 Rua Antonina N° 2254 - Centro. Suite Simples, 2 Quartos, Sala 2 Ambientes sacada Com Churrasqueira, Cozinha, Área de Serviço, BWC Suite Simples, BWC Social. Com 2 vagas de garagens cobertas. Possui 170,39 m² de área total e 111,53 m² de área privativa..... **R\$530.000,00**

Ed. Villa Real - Apto N°21. Rua Marechal Floriano - Centro. Suite Simples, 2 Quartos, Sala 2 Ambientes, Cozinha, BWC Suite Simples, BWC Social. Com 2 vagas de garagens cobertas. Possui 172 m² de área total e 114 m² de área privativa..... **R\$ 525.000,00**

Ed. Villa Real - Apto N°22. Rua Marechal Floriano - Centro. Suite Simples, 2 Quartos, Sala 2 Ambientes, Cozinha, BWC Suite Simples, BWC Social. Com 2 vagas de garagens cobertas. Possui 172 m² de área total e 114 m² de área privativa..... **R\$ 520.000,00**

Ed. Infinity - Apto N° 801. Rua Mato Grosso - Centro. Suite Simples, 2 Quartos, Sala Estar, Cozinha, Área de Serviço, BWC Suite Simples, BWC Social. Com 2 vagas de garagens cobertas. Possui 164,27 m² de área total e 88 m² de área útil..... **R\$520.000,00**

Ed. Village - Rua Antonio Alves Massaneiro N° 474 - Centro. Suite Master, 2 Quartos, Sala Estar, Sala de Jantar, Escritório, Cozinha Planejada, Lavanderia, Dep. de Empregada, BWC Social, BWC Dep. Empregada. Com 1 vaga de garagem coberta. Possui 223,37 m² de área total e 169,74 m² de área privativa..... **R\$520.000,00**

Ed. Augustus Rua da Bandeira N° 927 - Caravelle. Suite Simples, 2 Quartos, Sala 2 Ambientes, sacada com churrasqueira, Cozinha, BWC Suite Simples, BWC Social. Com 2 vagas de garagens cobertas. Possui 182 m² de área total..... **R\$510.000,00**

Ed. Valparaíso - Apto N°41. Rua Pernambuco - Centro. Suite Simples, 2 Quartos, Sala 2 Ambientes, sacada com churrasqueira, Cozinha, Área de Serviço, BWC Suite Simples, BWC Social. Com 2 vagas de garagens cobertas. Possui 143,42 m² de área total e 95,18 m² de área privativa..... **R\$ 475.000,00**

Ed. Alto Leblon - Apto N°1205. Rua Rio de Janeiro N° 956 - Centro. Suite Simples, Sala 2 Ambientes com sacada, Cozinha, Área de Serviço, BWC Suite Simples. Apartamento semi mobiliado..... **R\$ 450.000,00**

Ed. Residencial Mirante - Apto n° 302. Rua Pedro Ivo N° 607 - Região do Lago. Suite Simples, 2 Quartos, 1 Sala 2 Ambientes com sacada, 1 Cozinha Gourmet, 1 Área de Serviço, 1 BWC Suite Simples, 1 BWC Social. Com 2 vagas de garagens cobertas. Apartamento semi mobiliado..... **R\$ 420.000,00**

Ed. Amadeus - Apto N° 31. Rua Carlos de Carvalho N° 4394 - Centro. Suite Simples com sacada, 2 Quartos, Sala 2 Ambientes com sacada, Cozinha Planejada, Área de Serviço, Dep. de Empregada, BWC Suite Simples, BWC Social, BWC de Serviço. Com 2 vagas de garagens cobertas. Apartamento semi mobiliado. Possui 177 m² de área total e 130 m² de área privativa..... **R\$ 390.000,00**

Ed. Villa Serena - Apto N° 602. Rua Manoel Ribas N° 2503 - Centro. 1 Suite Simples com sacada, 1 Quarto, 1 Sala de Jantar com sacada, 1 Cozinha, 1 Área de Serviço, 1 BWC Suite Simples, 1 BWC Social. Com 1 vaga de garagem coberta. Possui 138,28 m² de área total e 82,32 m² de área privativa. 4 unidades por andar..... **R\$364.523,40**

Ed. Ile de France - Apto N° 1002. Rua Mato Grosso N° 1680 - Centro. Suite Simples, 2 Quartos, Sala 2 Ambientes com sacada, Cozinha, Lavanderia, BWC Suite Simples, BWC Social. Com 1 vaga de garagem coberta. Possui 138,46 m² de área total e 91,27 m² de área privativa..... **R\$ 360.000,00**

Ed. Ile de France - Apto N°1501. Rua Mato Grosso N° 1680 - Centro. Suite Simples, 2 Quartos, Sala 2 Ambientes com sacada, Cozinha Planejada, Lavanderia, BWC Suite Simples, BWC Social. Com 1 vaga de garagem coberta. Apartamento semi mobiliado. Possui 138,6 m² de área total e 96 m² de área privativa..... **R\$340.000,00**

Ed. Valparaíso - Apto N°23. Rua Pernambuco - Centro. Suite Simples, Quarto, Sala 2 Ambientes sacada com churrasqueira, Cozinha, Área de Serviço, BWC Suite Simples, BWC Social. Com 1 vaga de garagem coberta. Possui 103,02 m² de área total e 65,4 m² de área privativa..... **R\$ 340.000,00**

Ed. Alto do Lago - Apto N° 104. Rua Terra Roxa N° 640 - Bloco 1 - Pacaembu. Suite Simples, 2 Quartos, Sala Estar, Sala de Jantar, sacada com churrasqueira, Cozinha, Área de Serviço, BWC Suite Simples, BWC Social. Com 1 vaga de garagem coberta. Possui 109 m² de área total e 81 m² de área útil..... **R\$ 320.000,00**

Ed. Frankfurt - Apto N° 10 - A. Rua Curitiba N° 1389 - Bloco A - Neva. Suite Simples, 2 Quartos, Sala 2 Ambientes, Cozinha Planejada, Área de Serviço, BWC Suite Simples, BWC Social. Com 2 vagas de garagens cobertas. Apartamento semi mobiliado. Possui 134,24 m² de área total e 84,78 m² de área privativa..... **R\$310.000,00**

Ed. Ocldio J. Tolotti - Rua Quintino Bocaiuva N°359 - Pq. São Paulo. 3 Quartos, Sala Estar, Cozinha Planejada, Área de Serviço Planejado, BWC Social. Com 2 vagas de garagens cobertas. Apartamento semi mobiliado. Possui 79,47 m² de área total e 60,79 m² de área útil..... **R\$ 298.000,00**

Ed. Alto do Lago - Apto N°332. Rua Terra Roxa N° 640 - Bloco 3 - Pacaembu. Suite Simples, 2 Quartos, Sala 2 Ambientes, Cozinha, Área de Serviço, BWC Suite Simples, BWC Social. Com 1 vaga de garagem coberta. Possui 114,26 m² de área total e 95 m² de área privativa..... **R\$ 250.000,00**

Ed. Alto do Lago - Apto N°211. Rua Terra Roxa N° 640 - Bloco 2 - Pacaembu. Suite Simples, 2 Quartos, Sala 2 Ambientes, Cozinha, Área de Serviço, BWC Suite Simples, BWC Social. Com 1 vaga de garagem coberta. Possui 114,26 m² de área total e 95 m² de área privativa..... **R\$ 250.000,00**

Ed. Alto do Lago - Apto N°402. Rua Terra Roxa N° 640 - Bloco 4 - Pacaembu. Suite Simples, 2 Quartos, Sala 2 Ambientes, Cozinha, Área de Serviço, BWC Suite Simples, BWC Social. Com 1 vaga de garagem coberta. Possui 114,26 m² de área total e 95 m² de área privativa..... **R\$ 230.000,00**

Ed. Santa Maria Rua da Lapa N°2862 - Centro. 3 Quartos, Sala 2 Ambientes, Cozinha, Lavanderia, BWC Social. Com 1 vaga de garagem coberta. Possui 94,75 m² de área total e 70 m² de área privativa..... **R\$ 220.000,00**

Ed. Torre do Sol - Apto N° 55. Rua José Bonifácio N° 532 - São Cristóvão. 2 Quartos, Sala 1 Ambiente, Cozinha, Lavanderia, BWC Social. Com 1 vaga de garagem coberta. Possui 64,18 m² de área total..... **R\$220.000,00**

Ed. Apolo - Apto N°12. Rua Paraná N° 956 - Centro. 3 Quartos, Sala 2 Ambientes sacada com churrasqueira, Cozinha, Área de Serviço, BWC Social. Com 1 vaga de garagem coberta. Possui 99,05 m² de área total e 80,31 m² de área privativa..... **R\$ 215.000,00**

Ed. Mon Santo Rua Minas Gerais N° 2021 - Centro. 2 Quartos, Sala 2 Ambientes com sacada, Cozinha, Área de Serviço, BWC Social. Com 1 vaga de garagem coberta. Possui 86,36 m² de área total e 59,3 m² de área privativa..... **R\$ 195.000,00**

Ed. Rafaelo - Av. da Integração N° 2491 - Alto Curitiba. 2 Quartos, Sala 2 Ambientes, sacada com churrasqueira, Cozinha Planejada, BWC Social. Com 1 vaga de garagem coberta. Apartamento semi mobiliado. Possui 78,89 m² de área total e 47,01 m² de área útil..... **R\$191.000,00**

Ed. Satélite - Apto N°32. Rua Catanduvas N° 381 - São Cristóvão. 2 Quartos, Sala e Cozinha conjugada, Área de Serviço, BWC Social. Com 1 vaga de garagem coberta. Apartamento semi mobiliado. Possui 49,69 m² de área total e 39,63 m² de área privativa..... **R\$ 180.000,00**

Ed. Satélite - Apto N°43. Catanduvas N°381 - São Cristóvão. 2 Quartos, Sala e Cozinha conjugada, Área de Serviço, BWC Social. Com 1 vaga de garagem coberta. Possui 49,69 m² de área total e 39,63 m² de área privativa..... **R\$150.000,00**

Ed. Foz do Iguaçu - Apto N°41. Rua Fortaleza N°3584 - Bloco D2 - Tropical. 2 Quartos, Sala 1 Ambiente, Cozinha, Área de Serviço, BWC Social. Com 1 vaga de garagem coberta. Possui 66,39 m² de área total e 16,73 m² de área útil e 49,65 m² de área privativa..... **R\$150.000,00**

Social. Com 1 vaga de garagem coberta. Possui 66,39 m² de área total e 16,73 m² de área útil e 49,65 m² de área privativa..... **R\$150.000,00**

Ed. Foz do Iguaçu - Apto N°23. Rua Fortaleza N° 3584 - Bloco D3 - Tropical. 2 Quartos, Sala 1 Ambiente, Cozinha Planejada, Área de Serviço, BWC Social. Possui 66 m² de área total e 49,65 m² de área privativa..... **R\$ 130.000,00**

CASAS E SOBRADOS

Casa Cond. Vinicius de Moraes. Rua Juracy Antonio Capra N° 861 - Country. Suite Master, 3 Suites Simples, Closet, Sala Estar, Sala de Jantar, Sala Íntima, Escritório, Cozinha, Copa, Área de Serviço, Dep. de Empregada, BWC Suite Master, 3 BWC Suite Simples, BWC Social, BWC Lavabo. Com 4 vagas de garagens cobertas. Com 540 m² de área construída e 720 m² de área do terreno..... **R\$ 2.800.000,00**

Casa Cond. Tom Jobim - Rua Djanira N° 326 - Country. Suite Master, 3 Suite Simples, Sala 3 Ambientes, Home Theater, Adega, Hall, Jardim de Inverno, Cozinha Gourmet, Área de Serviço, BWC Suite Hidro Banheira 2 Pessoas, 3 BWC Suite Simples, BWC Lavabo, BWC de Serviço. Com 4 vagas de garagens cobertas. Com 2 vagas de garagens descobertas. Mobiliado. Com 1000 m² de área do terreno..... **R\$ 2.800.000,00**

Casa Cond. Lago Dourado Rua Terra Roxa N° 1425 - Região do Lago. Suite Master, Suite Simples, 2 Quartos, Closet, Sala Estar, Sala de Jantar, Sala de TV, Sala Íntima, Escritório, Cozinha, Copa, Área de Serviço, Dep. de Empregada, BWC Suite Master, BWC Suite Simples, BWC Social, BWC Lavabo, BWC de Serviço. Com 2 vagas de garagens cobertas. Semi mobiliado. Com 402,89 m² de área construída e 1600 m² de área do terreno..... **R\$ 2.600.000,00**

Casa Rua Santa Catarina N° 2374 - Centro. Suite Master, 2 Suite Simples, Quarto, Closet, Sala Estar, Sala de Jantar, Sala Íntima, Escritório, Cozinha, Área de Serviço, Dep. de Empregada, BWC Suite Master, 2 BWC Suite Simples, BWC Social, BWC Lavabo, BWC Dep. Empregada. Com 4 vagas de garagens cobertas. Semi mobiliado. Com 385 m² de área construída e 640 m² de área do terreno..... **R\$ 1.950.000,00**

Sobrado Cond. Trevisio - Av. Titto Muffato - FAG. Suite Master, 3 Suite Simples, Closet, Sala 3 Ambientes, Sala Íntima, Escritório, Cozinha Planejada, Cozinha Gourmet, Lavanderia, Despensa, BWC Social, BWC de Serviço. Com 3 vagas de garagens cobertas. Semi mobiliado. Com 343 m² de área construída..... **R\$ 1.800.000,00**

Casa Rua Recife N° 587 - Centro. 2 Suite Simples, 3 Quartos, Sala 4 Ambientes, 2 Cozinha Planejada, 3 BWC Suite Simples, BWC Demi-Suite, BWC Social. Com 6 vagas de garagens cobertas. Semi mobiliado. Com 387 m² de área construída e 450 m² de área do terreno, sendo 300 m² de área averbada..... **R\$ 1.650.000,00**

Sobrado Cond. Marinas Doce Vida N°89 - Boa Vista da Aparecida. Suite Simples com sacada, 4 Quartos, Sala 3 Ambientes, Sala e Cozinha conjugada, Área de Serviço, BWC Suite Simples, BWC Social, BWC Lavabo, BWC de Serviço. Com 2 vagas de garagens cobertas. Com 2 vagas de garagens descobertas. Semi Mobiliado. Com 310 m² de área construída totalizando e 1350 m² de área do terreno..... **R\$1.500.000,00**

Casa Rua Carlos de Carvalho - Pq. São Paulo. Suite Simples, 3 Quartos, Sala Estar, Sala de Jantar, Cozinha Planejada, Área de Serviço, Lavanderia, BWC Social, BWC Lavabo, BWC Dep. Empregada. Com 2 vagas de garagens cobertas. Com 2 vagas de garagens descobertas. Semi mobiliado. Possui Edícula com bwc, Despensa, Churrasqueira, Pia, Balcão. Com 193,2 m² de área construída e 804 m² de área do terreno..... **R\$ 1.200.000,00**

Casa Rua Siqueira Campos N° 2086 - Country. Suite Master, 2 Quartos, Closet, Sala Estar, Sala de Jantar, Escritório, Cozinha Gourmet, Área de Serviço Planejado, Despensa, BWC Suite Master, BWC Demi-Suite, BWC Lavabo, BWC de Serviço. Com 3 vagas de garagens cobertas. Com 3 vagas de garagens descobertas. Mobiliado. Com 235,62 m² de área construída e 700 m² de área do terreno..... **R\$ 1.100.000,00**

Sobrado Rua das Hortências N° 399 - Tropical. Suite Master com sacada, 2 Quartos, Closet, Sala 2 Ambientes, Sala Estar, Cozinha Planejada, Área de Serviço, BWC Suite Master, BWC Social, BWC Lavabo. Com 4 vagas de garagens cobertas. Semi mobiliado. Com 200 m² de área construída e 536 m² de área do terreno..... **R\$950.000,00**

Sobrado Cond. Villa Matisse - Rua Pedro Américo N° 37 - Jd. Independência. Suite Simples com sacada, 2 Quartos, Quarto com sacada, Closet, Sala Estar com sacada, Sala de Jantar, Cozinha Planejada, Cozinha Gourmet, Copa, BWC Suite Simples, BWC Social, BWC Lavabo. Com 2 vagas de garagens cobertas. Com 2 vagas de garagens descobertas. Semi mobiliado. Com 225 m² de área construída..... **R\$ 845.000,00**

Casa Rua Carlos Nitzko N° 421 - Jd. Maria Luiza. Suite Simples, 2 Quartos, Sala 1 Ambiente, Sala de Jantar, Cozinha Planejada, Lavanderia, BWC Suite Simples, BWC Social, BWC de Serviço. Com 1 vaga de garagem coberta. Com 3 vagas de garagens descobertas. Semi mobiliado. Com 200,8 m² de área construída e 533 m² de área do terreno..... **R\$ 795.000,00**

Casa Rua dos Pracinhas N° 229 - Região do Lago. 2 Suite Simples, Quarto, Sala Estar, Sala de Jantar, Sala de TV, Escritório, Cozinha Planejada, Copa, Área de Serviço, BWC Suite Hidro, BWC Social, BWC de Serviço. Com 2 vagas de garagens descobertas. Semi mobiliado. Possui Edícula com bwc. Com 158,22 m² de área construída e 532,5 m² de área do terreno..... **R\$700.000,00**

Casa Rua Belo Horizonte N° 1064 - Vila Tolentino. 1 Suite Simples, 1 Demi-Suite, 1 Quarto, Sala 1 Ambiente, Sala de TV, Hall com sacada, Jardim de Inverno, Cozinha, Copa, Lavanderia, 1 BWC Suite Simples, 1 BWC Demi-Suite, 1 BWC Social. 1 vaga de garagem cobert. Possui Edícula com 1 quarto, 1 BWC, Churrasqueira. Com 221,12 m² de área construída totalizando 221,12 m² de área total e 426 m² de área do terreno..... **Valor R\$ 650.000,00**

Sobrado Rua Ciprestes - Pq. Verde. Suite Simples com sacada, 2 Quartos, Sala 2 Ambientes, Cozinha, Área de Serviço, BWC Suite Simples, BWC Social, BWC Lavabo. Com 2 vagas de garagens cobertas. Com 200 m² de área construída e 180 m² de área do terreno..... **R\$ 535.000,00**

Casa Cond. Gramado - Rua Cruzeiro do Sul. Suite Simples, 2 Quartos, Sala Estar, Sala de Jantar, Cozinha, Área de Serviço, BWC Social. Com 1 vaga de garagem coberta. Com 1 vaga de garagem descoberta. Semi mobiliado. Com 104 m² de área construída e 360 m² de área do terreno..... **R\$ 555.000,00**

Sobrado Rua Belém N° 585 - Centro. Suite Simples com sacada, Quarto com sacada, Quarto, Sala 1 Ambiente, Cozinha, Lavanderia, Despensa, BWC Suite Simples, BWC Social, BWC Lavabo. Com 2 vagas de garagens cobertas. Com 248,97 m² de área construída..... **R\$ 550.000,00**

Casa Rua Antonina N° 506 - São Cristóvão. Suite Simples, 2 Quartos, Sala 2 Ambientes, Cozinha Planejada, Área de Serviço, BWC Suite Simples, BWC Social. Com 2 vagas de garagens cobertas. Com 2 vagas de garagens descobertas. Semi mobiliado. Pintura boa. Com 109 m² de área construída + 60 m² de Edícula totalizando 169 m² de área total..... **R\$550.000,00**

Casa Rua Pato Branco - São Cristóvão. Suite Simples, Quarto, Closet, Sala 2 Ambientes, Cozinha Planejada, Área de Serviço, BWC Social, BWC Lavabo. Com 1 vaga de garagem coberta. Mobiliado. Com 150 m² de área construída e 165 m² de área do terreno..... **R\$ 520.000,00**

Casa Rua Pedro Ivo N° 2644 - Country. Suite Simples, 2 Quartos, Closet, Sala 2 Ambientes, Cozinha, Área de Serviço, BWC Suite Simples, BWC Social, BWC Lavabo. Com 2 vagas de garagens cobertas. Semi mobiliado. Com 146 m² de área construída..... **R\$ 490.000,00**

Casa Rua Cuiabá N° 964 - Jd. Maria Luiza. 3 Quartos, Sala 1 Ambiente, Cozinha, Copa, BWC Social, BWC de Serviço. Com 2 vagas de garagens coberta. Com 170,54 m² de área construída e 375 m² de área do terreno..... **R\$ 480.000,00**

Casa Rua Prates - Jd. Universitário. Suite com Hidro, 2 Quartos, Sala Estar, Sala de Jantar, Cozinha Planejada, Área de Serviço, BWC Social. Com 1 vaga de garagem coberta. Com 1 vaga de garagem descoberta. Semi mobiliado. Possui Edícula com sala, bwc, churrasqueira, pia, balcão. Com 164 m² de área construída e 240 m² de área do terreno..... **R\$ 460.000,00**

Casa Cond. Villa Piemonte - Rua Salgado Filho N° 3661 - Claudete. Suite Simples, 2 Quartos, Sala 2 Ambientes, Cozinha, Lavanderia, BWC Social, BWC Lavabo. Com 1 vaga de garagem coberta. Com 1 vaga de garagem descoberta. Com 104 m² de área construída, 146 m² de área total e 106 m² de área do terreno..... **R\$ 450.000,00**

Sobrado Rua Aramis Athaide N° 403 - São Cristóvão. Suite Simples com sacada, 2 Quartos, Sala 2 Ambientes, Cozinha, Área de Serviço, BWC Suite Simples, BWC Social, BWC Lavabo. Com 2 vagas de garagens cobertas. Com 183 m² de área construída..... **R\$ 420.000,00**

Sobrado Rua Sandino Erasmo de Amorim N° 675 - Jd. Maria Luiza. Suite Simples com sacada, 2 Quartos, Closet, Sala Estar, Sala de Jantar, Cozinha, Área de Serviço, BWC Suite Simples, BWC Social, BWC Lavabo. Com 1 vaga de garagem coberta. Com 1 vaga de garagem descoberta. Semi mobiliado. Com 138 m² de área construída e 120 m² de área do terreno..... **R\$ 420.000,00**

Casa Rua Salgado Filho N° 3994 - Cancelli. Suite Simples, 3 Quartos, Sala 3 Ambientes, Sala de TV, Cozinha Planejada, Área de Serviço, Despensa, BWC Suite Simples, 2 BWC Social. Com 2 vagas de garagens cobertas. Com 1 vaga de garagem descoberta. Semi mobiliado. Possui Edícula com quarto, bwc, Despensa, Churrasqueira, Pia, Balcão. Com 174,05 m² de área total e 672 m² de área do terreno..... **R\$400.000,00**

Casa Rua Raposo Tavares N° 1144 - Jd. Nova York. 3 Quartos, Sala Estar, Cozinha, Área de Serviço, BWC Social. Com 1 vaga de garagem coberta. Com 1 vaga de garagem descoberta. Com 95,89 m² de área construída e 192 m² de área do terreno..... **R\$ 380.000,00**

Casa Rua Julio Boaventura Tozzo N° 624 - Jd. Veneza. 2 Quartos, Sala 1 Ambiente, Cozinha, Área de Serviço, BWC Social. Com 1 vaga de garagem coberta. Pintura nova. Com 68,51 m² de área construída, 137,02 m² de área total e 360 m² de área do terreno..... **R\$ 280.000,00**

Casa Rua Lucio Alves dos Reis - Jd. Novo Milênio. 2 Quartos, Sala 1 Ambiente, Cozinha, Área de Serviço, BWC Social. Com 2 vagas de garagens descoberta. Possui Edícula com Churrasqueira, Pia..... **R\$ 275.000,00**

Casa Rua Pedro Baú N° 1205 - Jd. Maristela. 3 Quartos, Sala 2 Ambientes, Cozinha, Copa, Área de Serviço, 2 BWC Social. Com 150 m² de área construída e 525 m² de área do terreno..... **R\$ 230.000,00**

Casa Rua Suíça N° 2038 - Jardim Itália. 2 Quartos, Sala 1 Ambiente, Cozinha, Lavanderia, Despensa, BWC Social. Espaço Gourmet, BWC(s), despensa, churrasqueira, pia, balcão. Com 100,01 m² de área construída + 47,99 m² de Edícula e 148 m² de área total e 372 m² de área do terreno..... **R\$225.000,00**

Casa Rua Pelotas - Canadá. Suite Simples, Sala 1 Ambiente, Cozinha Planejada, Área de Serviço, BWC Suite Simples, BWC Social. Semi mobiliado. Com 45 m² de área construída e 214,5 m² de área do terreno..... **R\$ 198.000,00**

Casa Rua Tomas Edison N° 69 - Jaborá. 3 Quartos, Sala 1 Ambiente, Cozinha, Área de Serviço, BWC Social. Com 2 vagas de garagens cobertas. Com 100 m² de área construída e 387,23 m² de área do terreno..... **R\$ 170.000,00**

PRÉDIOS E SALAS COMERCIAIS

Barracão Rua Aracy Tanaka Blazetto. Possui escritório, casa para caseiro e banheiros. Com 4860 m² de área total e 2100 m² de área útil..... **R\$ 3.940.000,00**

Barracão - Cataratas. Com 1134,76 m² de área total. Refeitório, sala de TV, alojamento, amplos banheiro, salas para escritórios, sala de reuniões, pronto para instalação de logística, indústria ou depósito comercial... **R\$ 2.400.000,00**

TERRENOS E CHACARAS

Terreno na Av. Piquiri - Brasmadeira. Área total de 77376,94 m²..... **R\$ 9.980.000,00**

Chácara BR 277 - Cascavel - PR. Área de 11,5 Alq. Possui casa de Alvenaria de 140M² e Barracão 200m²..... **R\$ 1.880.000,00**

Terreno BR 467 Cataratas - Lote/Data: 02 - Quadra: 01. Terreno Comercial. Área total de 4800 m²..... **R\$ 2.250.000,00**

Terreno Rua Recife - Centro. Área total de 525 m². Com medidas de 15 m largura por 35 m de comprimento..... **R\$ 1.500.000,00**

Terreno Rua Hilário Zardo - Centro - Área total de 560 m². Com medidas de 14 m largura por 40 m de comprimento..... **R\$ 615.000,00**

Terreno Rua Venezuela N° 365 Pacaembu - Lote/Data: 0023 - Quadra: 0004. Área total de 768 m². Com medidas de 12 m largura por 64 m de comprimento..... **R\$ 400.000,00**

Chácara Comunidade Alto Palmares - Alto Alegre - Três Barras do Paraná - Área de 4500 m²..... **R\$ 250.000,00**

Terreno Rua Estanislau Chervinski N° 504 Cataratas - Lote/Data: 05 - Quadra: 04. Área total de 360 m². Com medidas de 15 m largura por 24 m de comprimento..... **R\$ 235.900,00**

Terreno Cond. Aquarela do Brasil - Rua Abelle Moysés Somensi N° 201 Cascavel Velho - Lote/Data: 13 - Quadra: 06. Área total de 300 m². Com medidas de 15 m largura por 20 m de comprimento..... **R\$ 220.000,00**

Terreno Rua Lajes. Jd. Santa Catarina - Lote/Data: 04 - Quadra: 09. Terreno - Área total de 491,56 m². Possui Água, Asfalto, Esgoto..... **R\$ 180.000,00**

Terreno Rua Soldado Luiz Gonzaga N° 531 Jd. Petrópolis - Lote/Data: 0014 - Quadra: 0040. Área total de 366 m². Com medidas de 12 m largura por 30,5 m de comprimento..... **R\$ 150.000,00**

Terreno no Loteamento Eco Park - Lote/Data: 14 - Quadra: 12. Terreno Residencial. Área total de 245,22 m². Possui Água, Asfalto, Luz, Esgoto..... **R\$ 75.000,00**



45 **3225 3111**

Rua Afonso Pena, 1854 | sala 02 | Centro | Cascavel - PR

www.portoseguroidomobiliaria.com



IMÓVEIS PARA LOCAÇÃO

APARTAMENTOS

Ed. Grand China - R. Nereu Ramos, 848 - Apto 12 —Neva -quarto, sala, Cozinha, BWC Social, lavanderia. Com 1 vaga de garagem **R\$ 350,00 + Cond.**

Ed. Grand China - R. Nereu Ramos, 848 - Apto 32 —Neva -quarto, sala, Cozinha, BWC Social, Lavanderia 1 vaga de garagem coberta..... **R\$ 350,00 + Cond.**

Ed. Grand China - R. Nereu Ramos, 848 - Apto 11 —Neva -quarto, sala, Cozinha, BWC Social, lavanderia. Com 1 vaga de garagem **R\$ 390,00 + Cond.**

Ed. CARMO - Apto 06. R. SOUZA NAVES, 3705 - CENTRO - Quarto, Sala, Cozinha, BWC Social. . **R\$ 390,00 + Cond.**

ED. RESIDENCIAL JOAO DE BARRO - Apto402 - R. CARLOS BARTOLOMEU CANCELLI, 993 - Bloco 12 - CANCELLI - 2 Quartos , Sala 1 Ambiente, Cozinha, Lavanderia, BWC Social. Com 1 vaga de garagem coberta **R\$ 390,00 + Cond.**

ED. GRAND CHINA - Apto 13 - R. NEREU RAMOS 848 - VL TOLENTINO - Quarto , Sala 1 Ambiente, Cozinha, BWC Social. Com 1 vaga de garagem coberta..... **R\$ 400,00 + Cond.**

ED. RES.CASCATEL - Apto 44 -R. FRANCISCO BARTINIK, 1947 - Bloco C-1 - PQ VERDE - 3 Quartos, Sala 1 Ambiente, Cozinha, Lavanderia, BWC Social. Com 1 vaga de garagem coberta..... **R\$ 400,00 + Cond.**

ED. JOÃO CARLOS - Apto 01 - R. PRESIDENTE BERNARDES 2372 - CENTRO - Quarto , Sala 1 Ambiente, Cozinha, BWC Social..... **R\$ 400,00 + Cond.**

ED. JOÃO CARLOS - Apto 06 - R. PRESIDENTE BERNARDES 2372 - CENTRO - Quarto , Sala 1 Ambiente, Cozinha, BWC Social..... **R\$ 400,00 + Cond.**

ED. RES. CASCATEL - Apto21 -R. FRANCISCO BARTINIK, 1947 - Bloco D-1 - PQ VERDE - 2 Quartos , Sala 1 Ambiente, Cozinha, Lavanderia, BWC Social..... **R\$ 400,00+ Cond.**

ED. JOÃO CARLOS - Apto 04 - R. PRESIDENTE BERNARDES, 2372 - CENTRO - 1 Quarto , Cozinha, BWC Social..... **R\$ 450,00 + Cond.**

ED. CHINA GARDEN - Apto 25 - R. MARECHAL CÂNDIDO RONDON, 2504 - CENTRO - 1 Quarto , 1 Sala e Cozinha conjugada, BWC Social, sem garagem **R\$ 450,00 + Cond.**

ED. ALMADEN - Apto 62 - R RIO GRANDE DO SUL, 2193 - CENTRO - 1 Quarto , Sala 1 Ambiente com sacada, Cozinha, Área de Serviço, BWC Social. Com 1 vaga de garagem coberta **R\$ 480,00 + cond.**

ED. ALMADEN - Apto 12 - R RIO GRANDE DO SUL, 2193 - CENTRO - 1 Quarto , Sala 1 Ambiente com sacada, Cozinha, Área de Serviço, BWC Social. Com 1 vaga de garagem coberta **R\$ 480,00 + cond.**

ED. ALMADEN - Apto 13 - R RIO GRANDE DO SUL, 2193 - CENTRO - 1 Quarto , Sala 1 Ambiente com sacada, Cozinha, Área de Serviço, BWC Social. Com 1 vaga de garagem coberta **R\$ 480,00 + cond.**

ED. TORRE DO SOL II - Apto 85 - R. JOSÉ BONIFÁCIO, 476 - SÃO CRISTÓVÃO - 2 Quartos , Sala 1 Ambiente, Cozinha, BWC Social. Com 1 vaga de garagem coberta..... **R\$ 490,00 + Cond.**

ED. GERMANO SAROLLI - Rua Carlos De Carvalho, 3950 - Apto 1302 - Centro- Quarto, Sala 1 Ambiente, Cozinha, BWC Social. Com 1 vaga de garagem coberta. Apartamento mobiliado **R\$ 500,00 + Cond.**

ED. Francisco Vaccas - Av. Brasil, 5431- Apto 42 - Centro -1 Quarto, Sala e Cozinha conjugada, BWC Social **R\$ 500,00 + Cond.**

ED. RES. UNIVERSITÁRIO - Apto 207 - AV. FAG Nº 212 - FAG - Quarto , Sala 1 Ambiente, Cozinha, BWC Social. Com 1 vaga de garagem coberta..... **R\$ 500,00 + Cond.**

ED. Germano Sarolli - Rua Carlos De Carvalho, 3950 - Apto 903- Centro- Quarto, Sala 1 Ambiente, Cozinha, BWC Social. Com 1 vaga de garagem coberta. Apartamento mobiliado **R\$ 500,00 + Cond.**

ED. João Carlos - R. Presidente Bernardes, 2372 - Apto 13 - Centro -2 Quartos, Sala 1 Ambiente, Cozinha, Área de Serviço, BWC Social..... **R\$ 520,00 + Cond.**

ED. JOÃO CARLOS - Apto 14 - R. PRESIDENTE BERNARDES 2372 - CENTRO. Quarto , 1 Sala 1 Ambiente, Cozinha, ÁREA de Serviço, BWC Social. Com 1 vaga de garagem coberta. **R\$ 550,00 + Cond.**

ED. Residencial Lokatell - R. Vitória, 1735 -Apto 32- Neva -2 Quartos, Sala 1 Ambiente com sacada, Cozinha, Lavanderia, BWC Social. Com 1 vaga de garagem coberta **R\$ 550,00 + Cond.**

ED EDIFICIO REIS - Apto 05 -R. RIO GRANDE DO SUL, 824 - CENTRO - 1 Quarto, Sala e Cozinha conjugada, BWC Social..... **R\$ 570,00 + Cond.**

ED. TORRE DO SOL II - Apto 125 - R. JOSÉ BONIFÁCIO 476 - SÃO CRISTÓVÃO - 2 Quartos, Sala 1 Ambiente, Cozinha, Área de Serviço, BWC Social. Com 1 vaga de garagem coberta **R\$ 600,00 + Cond.**

ED. JOÃO CARLOS - Apto 02 - R. PRESIDENTE BERNARDES2372 - CENTRO. 2 Quartos , Sala 1 Ambiente, Cozinha, Área de Serviço, BWC Social **R\$ 600,00 + Cond.**

ED. JOÃO CARLOS - Apto 10 - R. PRESIDENTE BERNARDES2372 - CENTRO - 2 Quartos , Sala 1 Ambiente, Cozinha, Área de Serviço, BWC Social..... **R\$ 600,00 + Cond.**

ED FRANCISCO VACCAS - AV BRASIL Nº 5431 APTO 29 - CENTRO.2 Quarto, Sala ,Cozinha, Lavanderia, 2 BWC Social..... **R\$ 600,00 + Cond.**

ED. BRISTOL - Apto 22 - R. PARANÁ 2465 - CENTRO - 2 Quartos, Sala 1 Ambiente, Cozinha, Área de Serviço, 2 BWC Social. Com 1 vaga de garagem coberta **R\$ 600,00 + Cond.**

ED. BARÃO - Apto 12 - R. BARÃO DO CERRO AZUL 784 - CENTRO - 1 Quarto, Sala e Cozinha conjugada, BWC Social. Com 1 vaga de garagem coberta **R\$ 600,00 + Cond.**

ED. RES. UNIVERSITÁRIO - Apto 109 - AV. FAG, 212 - FAG - 1 Quarto , Sala 1 Ambiente, Cozinha, BWC Social. Com 1 vaga de garagem coberta..... **R\$ 650,00+ Cond.**

ED. BELLE VILLE - Apto 41 - R. RIO DE JANEIRO 1756 - CENTRO - Suite Simples, 2 Quartos, Sala 1 Ambiente, Cozinha, Área de Serviço, BWC Suite Simples, BWC Social, BWC Lavabo. Com 1 vaga de garagem coberta .. **R\$ 650,00 + Cond.**

ED. RES PARQUE POTY - Apto 1202 - R: GUIDO VIARO 210 - Bloco 12 - COUNTRY - 2 Quartos, Sala 2 Ambientes sacada Com Churrasqueira, Cozinha, Área de Serviço, BWC Social, BWC Lavabo. Com 2 vagas de garagens cobertas **R\$ 700,00 + Cond.**

ED. STUDIO I - Apto 206 -R. RECIFE, 2732 - CENTRO - Quarto , Sala 1 Ambiente, Cozinha Americana, BWC Social, Lavabo. Com 1 vaga de garagem coberta. Apartamento semi mobiliado..... **R\$ 750,00 + Cond.**

ED. GIRASSOL - Apto16 A -R. PERNAMBUCO, 49 - CENTRO - Suite Simples, 2 Quartos , Sala 1 Ambiente, Cozinha, BWC Suite Simples, BWC Social..... **R\$ 800,00 + Cond.**

ED. GENOVA - Apto 603 - R. TV CRISTO REI, 220 - CENTRO - Suite Simples, Quarto , Sala 1 Ambiente com sacada, Cozinha, BWC Suite Simples, BWC Social. Com 1 vaga de garagem coberta..... **R\$ 780,00 + Cond.**

ED. VIENA - Apto 33 - R.SANTA CATARINA, 245 - CENTRO - 2 Quartos, Sala 1 Ambiente com sacada, Cozinha, Área de Serviço, BWC Social. Com 1 vaga de garagem coberta..... **R\$ 800,00+ Cond.**

ED. RESIDENCIAL VITORIA - Apto 48 - R. VICENTE MACHADO, 2355 - Bloco A - COUNTRY - Suite Simples, 2 Quartos , Sala 1 Ambiente, Cozinha Planejada, BWC Suite Simples, 1BWC Social. Com 1 vaga de garagem coberta..... **R\$ 800,00 + Cond.**

ED. MORADA DO SOL II - Apto 34 -R. JORGE LACERDA, 855 - Bloco 05 - CENTRO - 3 Quartos , 1 Sala 2 Ambientes, Cozinha, BWC Social. Com 1 vaga de garagem coberta..... **R\$ 800,00 + Cond.**

ED. ANITA - Apto 09 - R. PRESIDENTE KENNEDY 1233 - CENTRO - 2 Quartos, Sala 1 Ambiente com sacada, Cozinha, Área de Serviço, BWC Social. Com 1 vaga de garagem coberta **R\$ 860,00 + Cond.**

ED. PORTAL DO LAGO -Apto 24 -R. 13 DE MAIO 154 -Bloco 2 -REGIÃO DO LAGO -Suite Simples, 2 Quartos, Sala 1 Ambiente sacada Com Churrasqueira e Pia, Cozinha Planejada, BWC Suite Simples, BWC Social. Com 1 vaga de garagem coberta... **R\$ 950,00 + Cond.**

ED. ALTO DO CANADÁ - Apto 21 - R. VICENTE MACHADO 3540 - CANADÁ - 2 Quartos, Sala 1 Ambiente com sacada, Cozinha Planejada, Lavanderia, BWC Social. Com 1 vaga de garagem coberta. Apartamento semi mobiliado **R\$ 950,00 + Cond.**

ED PRESIDENTE COSTA E SILVA - R COSTA E SILVA Nº 1750 - COQUEIRAL - 2 Quartos, Sala 2 Ambientes sacada Com Churrasqueira e Pia, Cozinha, Lavanderia, BWC Social. Com 1 vaga de garagem coberta..... **R\$ 950,00 + Cond.**

ED. ITAPOA - Apto 32 - R. PARANÁ 2864 - CENTRO - 2 Quartos, Sala 2 Ambientes com sacada, Cozinha Planejada, Área de Serviço Planejada, BWC Social, BWC Lavabo. Com 1 vaga de garagem coberta. Apartamento semi mobiliado..... **R\$ 950,00 + Cond.**

ED. MARIO COPACHINSKI - Apto, 402 - R. AMARILDO PASSOS 336 - FAG - Suite Simples, Quarto, Sala 1 Ambiente com sacada, Cozinha Planejada, Lavanderia, BWC Social. Com 1 vaga de garagem descoberta..... **R\$ 950,00 + Cond.**

ED. INDEPENDENCIA -Apto 204 - R. MARECHAL FLORIANO, 3518 -CENTRO -Suite Simples, 2 Quartos, Sala 2 Ambientes com sacada, Cozinha, Área de Serviço, BWC Suite Simples, BWC Social. Com 1 vaga de garagem coberta. Com 1 vaga de garagem descoberta..... **R\$ 1.100,00 + Cond.**

ED. CANTONÁ - Apto 41 - R. SETE DE SETEMBRO 2334 - CENTRO - Suite Simples com sacada, 2 Quartos, Sala 1 Ambiente com sacada, Cozinha, Área de Serviço, Dep. de Empregada, BWC Suite Simples, BWC Social, BWC Dep. Empregada. Com 1 vaga de garagem coberta **R\$ 1.100,00 + Cond.**

ED. COLOMBELI - Apto 102 - R. MATO GROSSO, 2539 -CENTRO - Suite Simples, 2 Quartos , Sala 2 Ambientes, Cozinha, Área de Serviço, Despensa, BWC Social, BWC Dep. Empregada. Com 1 vaga de garagem coberta..... **R\$ 1.200,00 + Cond.**

ED. EDIFICIO ROMA - Apto 607 - R. PRESIDENTE JK, 1611 - CENTRO - Quarto com sacada, Sala 1 Ambiente com sacada, Cozinha Planejada, Lavanderia com armário , BWC Social. Com 1 vaga de garagem coberta. Apartamento semi mobiliado **R\$ 1.200,00 + Cond.**

ED. Grand Ville - R. Minas Gerais, 2287 - Apto 601 - Centro - Suite Simples, 2 Quartos, Sala Estar com sacada e churrasqueira, Sala de Jantar, Cozinha Planejada, Área de Serviço, Dep. Empregada, BWC Suite com Banheira, BWC Social, BWC Dep. Empregada. Com 2 vagas de garagens cobertas. Apartamento semi mobiliado **R\$ 1.250,00 + Cond.**

ED. ILLE DE FRANCE - Apto 1501 - R. MATO GROSSO, 1680 - CENTRO - Suite Simples, 2 Quartos , Sala 1 Ambiente com sacada, Cozinha, BWC Suite Simples, BWC Social. Com 1 vaga de garagem coberta. **R\$ 1.200,00 + Cond.**

ED. Vila Firenze -Apto 1004 - R. Manoel Ribas, 2357- Centro - suite, 02 quartos, sala, cozinha, Área de serviço, garagem (livre de IPTU e lixo e condomínio)..... **R\$ 1.400,00**

ED. BELVEDERE - Apto 1604 -R. PRESIDENTE BERNARDES, 2557 - CENTRO - Suite Simples, Quarto , Sala Estar com sacada, Sala de TV com sacada, Cozinha Planejada, Área de Serviço, BWC Suite Simples, BWC Social. Com 1 vaga de

garagem coberta. Apartamento mobiliado..... **R\$ 1.400,00 + Cond.**

ED. RESIDENCIAL LAGUNA -Apto31 - R. 13 DE MAIO Nº320 -REGIÃO DO LAGO I- Suite Simples, 2 Quartos, Sala 2 Ambientes com sacada, Cozinha, Área de Serviço, BWC Suite Simples, BWC Social. Com 2 vagas de garagens cobertas. **R\$1.500,00+Cond.**

Ed Itá - COBERTURA 51 -R. SÃO PAULO, 1411 - CENTRO - Suite Simples, 2 Quarto com sacada, Quarto, Sala 3 Ambientes com sacada, Cozinha, Área de Serviço, Dep. de Empregada, BWC Suite Simples, BWC Social com Banheira, BWC de Serviço, terraço , churrasqueira e pia. Com 2 vagas de garagens cobertas..... **R\$ 1.500,00 + Cond.**

ED. Barcelona - R. Rio de Janeiro 3002 - Apto 705 - Centro - Suite, 2 quartos, 1 sala, cozinha, 1 BWC Social, Área de serviço, 1 vaga de garagem coberta **R\$ 1.500,00+ Cond.**

ED. EDIFICIO MIRAGE - Apto 202 - R. DA BANDEIRA, 990 - CENTRO - Suite Simples, 2 Quartos , Sala 2 Ambientes sacada Com Churrasqueira e Pia, Cozinha planejada , Lavanderia, 2 BWC Social, Lavabo. Com 2 vagas de garagens cobertas com deposito .imóvel novo..... **R\$ 1.800,00+ cond.**

ED. GUIOMAR REZENDE - Apto 1102 - R. BARÃO DO CERRO AZUL 1220 - CENTRO - Suite Simples com sacada, 1 Quarto, 1 Quarto com sacada, Sala 2 Ambientes sacada Com Churrasqueira e Pia, Cozinha, Área de Serviço, BWC Suite Simples, BWC Social. Com 1 vaga de garagem coberta **R\$ 1.800,00 + Cond.**

ED. GERALDO MARQUES SARAIVA -Apto 1002 -R. MATO GROSSO 1825 -CENTRO -Suite Simples com sacada, Quarto, Quarto com sacada, Sala 2 Ambientes com sacada, Sala Estar com sacada, Cozinha, Área de Serviço, BWC Suite Simples, BWC Social. Com 2 vagas de garagens cobertas..... **R\$1.900,00+ Cond.**

ED. Cohamic - Apto 801-R. SALGADO FILHO, 2653 - CENTRO - Suite Simples, 3 Quartos , Sala 2 Ambientes com sacada, Cozinha, Lavanderia. Com 2 vagas de garagens cobertas. Com 1 vaga de garagem descoberta..... **R\$ 1.900,00 LIVRE DE CONDOMINIO DE IPTU E LIXO.**

ED. MONTE ALTO - Apto 402 - R. CARLOS DE CARVALHO 4066 - CENTRO - Suite Simples, 2 Quartos, Sala 2 Ambientes com sacada, Cozinha, Área de Serviço, BWC Social. Com 2 vagas de garagens cobertas **R\$ 1.920,00 + Cond.**

ED. OURO VERDE - Apto 06-R. CASTRO ALVES, 2275 -CENTRO - Suite Master com sacada, 1 Suite Simples com sacada, 2 Quarto com sacada , Sala 2 Ambientes com sacada, Sala Estar com sacada, Escritório com sacada, Cozinha Planejada, Área de Serviço Planejada, Dep. de Empregada, BWC Suite Master, BWC Suite Simples, BWC Social, BWC de Serviço. Com 2 vagas de garagens cobertas **R\$2.600,00+ Cond.**

ED.FLORENÇA-Apto02-R.PRAÇAGETULIOVARGAS55-CENTRO-2SuiteSimples,2Quartos,Sala2Ambientescomsacada,Salade Jantar com sacada, Cozinha Planejada, Área de Serviço, Dep. Empregada, 2BWC Suite Simples, BWC Social, BWC Lavabo. Com 2 vagas de garagens cobertas. Apartamento mobiliado..... **R\$2.900,00+ Cond.**

Ed. Amorim - Rua Dom Pedro II, 900 - Centro:

Apto 03 -2 Quartos, Sala 1 Ambiente, Sala de Almoço sacada com Churrasqueira e Pia, Cozinha, Área de Serviço, 2 BWC Social. Com 1 vaga de garagem coberta **R\$ 980,00 + Cond.**

Apto 08 -2 Quartos, Sala 1 Ambiente, Sala de Almoço sacada com Churrasqueira e Pia, Cozinha, Área de Serviço, 2 BWC Social. Com 1 vaga de garagem coberta **R\$ 980,00 + Cond.**

Apto 07 -2 Quartos, Sala 1 Ambiente, Sala de Almoço sacada com Churrasqueira e Pia, Cozinha, Área de Serviço, 2 BWC Social. Com 1 vaga de garagem coberta **R\$ 980,00 + Cond.**

Apto 04 -2 Quartos, Sala 1 Ambiente, Sala de Almoço sacada com Churrasqueira e Pia, Cozinha, Área de Serviço, 2 BWC Social. Com 1 vaga de garagem coberta **R\$ 980,00 + Cond.**

Apto 02 - Suite Simples com sacada, Quarto, Quarto com sacada, Sala 1 Ambiente com sacada, Sala de Almoço sacada com Churrasqueira e Pia, Cozinha, Área de Serviço, BWC Suite Simples, BWC Social. Com 1 vaga de garagem coberta **R\$ 1.400,00 + Cond.**

Apto 05 - Suite Simples com sacada, Quarto, Quarto com sacada, Sala 1 Ambiente com sacada, Sala de Almoço sacada com Churrasqueira e Pia, Cozinha, Área de Serviço, BWC Suite Simples, BWC Social. Com 1 vaga de garagem coberta **R\$ 1.400,00 + Cond.**

Apto 01 - Suite Simples com sacada, Quarto, Quarto com sacada, Sala 1 Ambiente com sacada, Sala de Almoço sacada com Churrasqueira e Pia, Cozinha, Área de Serviço, BWC Suite Simples, BWC Social. Com 1 vaga de garagem coberta **R\$ 1.400,00 + Cond.**

Edifício Metrópolis- Rua Souza Naves, 4013 - Centro:

Kit 96 - 01 quarto, sala/cozinha, BWC Social..... **R\$ 450,00 +Cond.**

Kit 23 - 01 quarto, sala/cozinha, BWC **R\$ 490,00 + Cond.**

Kit 46 - 01 quarto, sala/cozinha, BWC **R\$ 500,00 + Cond.**

Ed. Cruzeiro do Sul- Rua Souza Naves, 4044 - Centro:

Kit 63 - 01 quarto, sala/cozinha, BWC, mobiliada..... **R\$ 350,00 + Cond.**

Kit 85 - 01 quarto, sala/cozinha, BWC, mobiliada..... **R\$ 350,00 + Cond.**

Kit 122 - 01 quarto, sala/cozinha, BWC..... **R\$ 380,00 + Cond.**

Kit 96 - 01 quarto, sala/cozinha, BWC, mobiliada..... **R\$ 400,00 + Cond.**

Kit 135 - 01 quarto, sala/cozinha, BWC, mobiliada..... **R\$ 400,00 + Cond.**

Kit 155 - 01 quarto, sala/cozinha, BWC, mobiliada..... **R\$ 400,00 + Cond.**

Kit 165 - 01 quarto, sala/cozinha, BWC, mobiliada..... **R\$ 450,00 + Cond.**

Kit 147 - 01 quarto, sala/cozinha, BWC, mobiliada..... **R\$ 500,00 + Cond.**

Kit 47 - 01 quarto, sala/cozinha, BWC, mobiliada, 1 vaga da garagem..... **R\$ 500,00 + Cond.**

Ed. Pérola da China- Rua Carlos Gomes, 3928 - Centro:

Kit 213 - 01 quarto, sala/cozinha, BWC..... **R\$ 450,00 + Cond.**

Kit 210 - 01 quarto, sala/cozinha, BWC..... **R\$ 450,00 + Cond.**

Kit 112 - 01 quarto, sala/cozinha, BWC..... **R\$ 450,00 + Cond.**

Ed. Nives- Rua Olindo Periolo, 1946 - Jd Nova York:

Apto 11 - 2 Quarto, Sala e cozinha conjugada, lavanderia, BWC Social, 1 Vaga de Garagem **R\$ 880,00 + Cond.**

Apto 13 -2 Quartos, Sala, Cozinha, BWC Social, 1 Vaga de garagem **R\$ 880,00 + Cond.**

Apto 21 - 2 Quartos, Sala com sacada, Cozinha, BWC Social, Lavanderia, 1 Vaga de garagem **R\$ 950,00 + Cond.**

Apto 12 - 2 Quartos, Sala, Cozinha, BWC Social, 2 Vagas de garagem..... **R\$ 980,00 + Cond.**

Apto 22 - 2 Quartos, Sala, Cozinha, BWC social, 2 Vagas de garagem..... **R\$ 980,00 + Cond.**

CASAS

R.ECONOMIA 681 - JD UNIVERSITÁRIO - Quarto, Sala 1 Ambiente, Cozinha, BWC Social **R\$ 400,00**

R. PRESIDENTE KENNEDY, 660 - CENTRO KIT 02 - Quarto, Cozinha conjugada com sala , BWC Social..... **R\$ 450,00 + Cond.**

R. PRESIDENTE KENNEDY, 660 - CENTRO KIT 03 - Quarto, Cozinha conjugada com sala , BWC Social **R\$450,00+Cond.**

R. ROSA NORMA VESSARO 1028 - PIONEIROS - 2 Quartos, Sala 1 Ambiente, Cozinha, Área de Serviço, BWC Social. Com 1 vaga de garagem coberta..... **R\$ 500,00**

R. EDSON BELLER DE OLIVEIRA 556 - JD ITAMARATY - 2 Quartos, Sala 1 Ambiente, Cozinha, Lavanderia, BWC Social. Com 1 vaga de garagem descoberta **R\$ 550,00**

R. SETE DE SETEMBRO 984 - PQ SÃO PAULO - Residencial China Park - Casa 02- 2 Quartos Sala 1 Ambiente, Cozinha, Área de Serviço, BWC Social. Com 1 vaga de garagem coberta..... **R\$ 550,00 + Cond.**

R. SETE DE SETEMBRO 984 - PQ SÃO PAULO - Residencial China Park - Casa 03 - 2 Quartos Sala 1 Ambiente, Cozinha, Área de Serviço, BWC Social. Com 1 vaga de garagem coberta **R\$ 550,00 + Cond.**

R. TRANQUILLO NORO, 720 - PQ VERDE - Casa no condomínio Moradas Cascavel I - Casa 514 - 2 Quartos, Sala 1 Ambiente, Cozinha, BWC Social. Com 1 vaga de garagem descoberta **R\$ 550,00**

R. TRANQUILLO NORO, 720 - PQ VERDE -Moradas Cascavel I - Casa 580 - 2 Quartos, Sala e Cozinha conjugada, BWC Social Com 1 vaga de garagem descoberta **R\$ 550,00 + Cond.**

R. CUIABÁ 800 - JD MARIA LUIZA - Residencial China Rochedo - 2 Quartos, Sala 1 Ambiente, Cozinha, BWC Social. Com 1 vaga de garagem coberta. Possui Edícula com Churrasqueira, Pia..... **R\$ 580,00 + Cond.**

R. SETE DE SETEMBRO 984 - PQ SÃO PAULO - Residencial China Park - Casa 04 - 2 Quartos Sala 1 Ambiente, Cozinha, Área de Serviço, BWC Social. Com 1 vaga de garagem coberta **R\$ 590,00 + Cond.**

R. CURITIBA 1276 - NEVA. RESIDENCIAL CHINA- Casa 03 - 2 Quartos, Sala 1 Ambiente, Cozinha, Área de Serviço, BWC Social. Com 1 vaga de garagem coberta. **R\$ 700,00 + Cond.**

R. JOSÉ BONIFÁCIO, 635 - SÃO CRISTÓVÃO - 3 Quartos, Sala 1 Ambiente, Cozinha, Lavanderia, BWC Social Com 2 vagas de garagens cobertas **R\$ 850,00**

R. ROSA NORMA VESSARO 1073 - SÃO CRISTÓVÃO - 3 Quartos, Sala 1 Ambiente, Cozinha, BWC Social. Com 1 vaga de garagem coberta **R\$ 900,00**

R. TERRA ROXA 735 - PACAEMBU - 3 Quartos, Sala 1 Ambiente, Cozinha, Lavanderia, BWC Social Com 1 vaga de garagem coberta..... **R\$ 950,00**

R. NARCISOS, 1105 - JD GUARUJÁ - 2 Quartos, Sala 1 Ambiente, Cozinha, Copa, Área de Serviço, BWC Social. Com 2 vagas de garagens cobertas. Tem mais uma casa no terreno com quarto, sala , cozinha e bwc **R\$ 950,00.**

R. PETUNIAS, 562 - JD GUARUJA - Suite Simples, 2 Quartos, Sala 1 Ambiente, Cozinha, Copa, Área de Serviço, BWC Suite Simples, BWC Social. Com 1 vaga de garagem coberta..... **R\$ 940,00**

R. VITORIA 727 - CENTRO - Suite Simples, 2 Quartos, Sala 2 Ambientes, Cozinha, Lavanderia, Despensa, BWC Social, BWC Lavabo. Com 1 vaga de garagem coberta. Possui Edícula com Churrasqueira..... **R\$ 1.500,00**

R. PITANGUEIRAS 96 - TROPICAL - Suite Simples, 2 Quartos, Sala 2 Ambientes, Cozinha, Copa, Despensa, BWC Social, BWC Lavabo. Com 3 vagas de garagens cobertas e 2 vagas descobertas. Possui Edícula com quarto, bwc, Churrasqueira e Pia **R\$ 2.000,00**



CRECI 4073-J

45 3225 3111

Rua Afonso Pena, 1854 | sala 02 | Centro | Cascavel - PR

www.portoseguroimobiliaria.com



LOCAÇÃO

IMÓVEIS PARA LOCAÇÃO

SOBRADOS

R. GUAIRA, 577 - TROPICAL. SB 05- 3 Quartos, Sala 1 Ambiente, Cozinha, Área de Serviço, BWC Social, Lavabo Com 1 vaga de garagem coberta. R\$ 650,00 + Cond.
 R. BRUSQUE 201 - PAULO GODOL. 2 Quarto com sacada, 1 Quarto, Sala Estar, Jardim de Inverno, Cozinha, Área de Serviço, 2 BWC Social. Com 1 vaga de garagem coberta. R\$ 1050,00
 R. JOSÉ DO PATROCÍNIO, 380 - REGIÃO DO LAGO - Suite Simples, 2 Quartos, Sala 1 Ambiente, Sala 1 Ambiente com sacada, Sala de Jantar, Cozinha com armário, Lavanderia, BWC Suite Simples, BWC Social, BWC Lavabo. Com 1 vaga de garagem coberta. R\$ 1.400,00
 R. RECIFE, 493 - CENTRO - 3 Quartos, Sala 2 Ambientes, Sala de Jantar, Cozinha, Copa, Lavanderia, 2 BWC Social, BWC de Serviço. Com 1 vaga de garagem coberta. Possui Edícula com Despensa. R\$ 1400,00
 R. TIRADENTES, 1641 - COUNTRY - SB 02 - 3 Suite Simples, Sala 2 Ambientes, Cozinha, Lavanderia, 3 BWC Suite Simples, 1 BWC Lavabo Com 1 vaga de garagem coberta. R\$ 1.400,00
 R. TIRADENTES, 1641 - COUNTRY - SB 03 - 3 Suite Simples, Sala 2 Ambientes, Cozinha, Lavanderia, 3 BWC Suite Simples, 1 BWC Lavabo Com 1 vaga de garagem coberta. R\$ 1.400,00
 R. RECIFE, 3696 - JD ACLIMAÇÃO - Suite Simples com sacada, 2 Quartos, Sala 1 Ambiente, 1 Sala de Jantar, Cozinha, Lavanderia, BWC Suite Simples, BWC Social, Lavabo. Com 1 vaga de garagem coberta. Com 1 vaga de garagem descoberta. Pintura nova. Possui Edícula com 1 bwc, Churrasqueira, Pia. R\$ 1.600,00
 R. MARCIA REGINA, 151 - ALTO ALEGRE - Suite com Hidro, Suite Simples, 2 Quartos, Sala 2 Ambientes, Cozinha, Copa, BWC Social. Com 1 vaga de garagem descoberta. Possui churrasqueira, piscina com aquecedor. R\$ 1.600,00
 R. BELEM 585 - CENTRO - Suite Simples com sacada, Quarto com sacada, Quarto, Sala 1 Ambiente, Cozinha, Lavanderia, Despensa, BWC Suite Simples, BWC Social, BWC Lavabo. Com 2 vagas de garagens cobertas. Possui Edícula com Churrasqueira. R\$ 1.800,00
 R. SANDINOERASMODEAMORIM, 1403 - JDMARIALUIZA - Suite Simples, 1 Quarto com sacada, 2 Quartos, Sala 2 Ambientes, Cozinha, Lavanderia, Dep. de Empregada, BWC Suite Simples, BWC Social, BWC Lavabo, BWC Dep. Empregada. Com 1 vaga de garagem descoberta. Possui Edícula com Churrasqueira. R\$ 2.000,00
 R. PERNAMBUCO 2239 - COQUEIRAL - Suite com Hidro com sacada, 2 Quartos, Sala 2 Ambientes, Cozinha Planejada, Área de Serviço Planejada, BWC Suite Master Banheira Retangular, BWC Social, BWC Lavabo. Com 1 vaga de garagem coberta e 1 vaga de garagem descoberta. Mobiliado. R\$ 2.500,00
 R. ANGELIM, 370 - CIDADE VERDE - Suite Simples com sacada, Quarto, Quarto com sacada, Sala 2 Ambientes, Cozinha, Área de Serviço, Despensa, BWC Suite Simples, BWC Social, BWC Lavabo Com 2 vagas de garagens cobertas. Com 1 vaga de garagem descoberta. R\$ 2.500,00
 R. MANOEL A. DE OLIVEIRA, 1074 - JD MARIA LUIZA. Suite Master com sacada, Suite Simples, 2 Quartos, Closet, Sala Estar, Sala de Jantar, Sala de TV, Cozinha, Área de Serviço, Dep. de Empregada, 1 BWC Suite Master com Banheira, 1 BWC Suite Simples, 1 BWC Social, 1 BWC Lavabo Com 4 vagas de garagens cobertas. Possui Edícula com Churrasqueira. R\$ 2.900,00

SALAS COMERCIAIS

EXCELENTE OPORTUNIDADE DE NEGOCIO

R. Recife, 138 Ed. Simone - Sala 23 - Centro - sala, bwc R\$ 350,00 + Cond.
 R. Recife, 138 Ed. Simone - Sala 22 - Centro - sala, bwc R\$ 350,00 + Cond.
 R. Recife, 138 Ed. Simone - Sala 24 - Centro - sala, bwc R\$ 350,00 + Cond.
 R. Recife, 138 Ed. Simone - Sala 34 - Centro - sala, bwc R\$ 350,00 + Cond.
 R. Recife, 138 - Ed. Simone - Sala 42 - Centro - Sala, bwc R\$ 380,00 + Cond.
 Ed. Portelinha - R. Presidente Bernardes, 2137 - Sl. 201 - Centro - Sala 1 Ambiente, BWC Social R\$ 430,00 + Cond.
 Ed. Portelinha - R. Presidente Bernardes, 2137 - Sl. 108 - Centro - Sala 1 Ambiente, BWC Social R\$ 450,00 + Cond.
 Ed. Portelinha - R. Presidente Bernardes, 2137 - Sl. 207 - Centro - Sala 1 Ambiente, BWC Social R\$ 450,00 + Cond.
 Ed. Portelinha - R. Presidente Bernardes, 2137 - Sl. 101 - Centro - Sala 1 Ambiente, BWC Social R\$ 480,00 + Cond.
 Ed. Portelinha - R. Presidente Bernardes, 1626 - Sl. 107 - Centro - Sala 1 Ambiente, BWC Social R\$ 500,00 + Cond.
 R. SETE DE SETEMBRO 3034 - CENTRO - Ed. Emilia Saraiva - Sala 2 Ambientes, Cozinha, BWC Social R\$ 2.900,00

Ed. FORMATO - SALA 21 - R. PARANÁ, 3033 - CENTRO - Sala 1 Ambiente, Cozinha, BWC Social R\$ 550,00 + Cond.
 Av. Brasil 6282 - Central Park - Centro - Sala 224 - 01 ambientes, bwc R\$ 680,00 + Cond.
 SALAS TERREA R. CARLOS GOMES, 3631 - CENTRO - Sala 2 Ambientes, Cozinha R\$ 900,00
 R. FRANCISCO BARTINIK Nº 1869 - PQ VERDE - 1 Sala 1 Ambiente, 1 BWC Social R\$ 950,00
 Av. Brasil 6282 - Central Park - Centro - Sala 53 - 01 ambientes, cozinha, bwc R\$ 1.100,00 + Cond.
 R. PARANÁ Nº 3033 - CENTRO - Edifício Comercial Formato - SL 51 e 52 - Sala 1 Ambiente, Sala 3 Ambientes, 1 Cozinha, 1 BWC Social R\$ 1.200,00 + Cond.
 R. RECIFE, 138 - CENTRO - SALA TERREA - ED SIMONE - SALA 02 - Sala 1 Ambiente com sacada, Cozinha, BWC R\$ 1.600,00 + Cond.
 R. PARANÁ, 4330 - CENTRO - Sala 1 Ambiente, Mezanino, Cozinha, 4 BWC Social Com 282,45 m² de área total R\$ 2.500,00
 R. Antônio Alves Massaneiro, 490 - Edifício Santa Clara - Sala 06 - Centro - Sala 1 Ambiente, Cozinha, 2 BWC Sociais R\$ 2.000,00 + Cond.
 R. MINAS GERAIS, 1914 - CENTRO - EDIFÍCIO UNIQUE - SALA 302 - Sala 1 Ambiente, BWC Social, Com 1 vaga de garagem coberta. R\$ 2.000,00 + Cond.
 AV. BRASIL, 7754 - CENTRO - SALA TERREA - 1 Sala 1 Ambiente, BWC, LAVABO R\$ 2.800,00
 R. MINAS GERAIS, 1932 - CENTRO, EDIFÍCIO UNIQUE - SALA 701 - 2 Ambientes, 1 BWC Social Com 1 vaga de garagem coberta. R\$ 3.000,00 + Cond.
 R. ANTONIO ALVES MASSANEIRO 490 - ED SANTA CLARA - Sala 05 - CENTRO - Sala 1 Ambiente, Cozinha, 2 BWC Social. Com 1 vaga de garagem descoberta. R\$ 2.700,00 + Cond.
 R. ANTONIO ALVES MASSANEIRO, 490 - Sala 03 - ED SANTA CLARA - CENTRO - sala térrea com 02 bwc, excelente localização com área total de 113,75m² R\$ 2.850,00 + Cond.
 R. ANTONIO ALVES MASSANEIRO, 490 - Sala 08 - ED SANTA CLARA - CENTRO - 02 bwc, excelente localização com área total de 91,52m² R\$ 2.200,00 + Cond.
 R. BARAO DO CERRO AZUL, 784 - CENTRO - SALA TERREA - 1 Sala 3 Ambientes, BWC Com 205,49 m² R\$ 3.000,00
 R. ERECHIM Nº 1544 - CENTRO - Sala 1 Ambiente, Mezanino, BWC Social, BWC Lavabo Com 1 vaga de garagem descoberta. Com 123,93 m² de área total R\$ 3.900,00
 CASA COMERCIAL - R AFONSO PENA, 2125 - CENTRO R\$ 4.800,00
 CASA COMERCIAL - RUA ENGENHEIRO REBOUÇAS, 2571 - COM AREA TOTAL DE 255,08 M2 E TERRENO 975 M2 - OTIMA LOCALIZAÇÃO R\$ 4.000,00
 R. MINAS GERAIS, 1914 - CENTRO - ED UNIQUE - SALA 07 - TERREA - Sala 1 Ambiente, 1 Mezanino, BWC Social, BWC de Serviço R\$ 6.000,00 + Cond.
 AV. BRASIL, 2419 - SÃO CRISTOVAO - AREA DE 7.600 M2 - imóvel em ótima localização com varias oportunidades de negócios. Consulte- nos

TERRENOS E BARRACÕES:

R. Poente do sol s/n - BRASMADEIRA - terreno loteamento jabora com 291,65m² R\$ 550,00
 R. Academia 1343 - Universitário - terreno com 390,00m² R\$ 900,00
 BARRACÃO - R. CUIABA, 114 - MARIA LUIZA - com área de 235m2 R\$ 2.200,00
 BARRACÃO - R. SOLEDADE Nº 185 - CANADÁ. Com 450,36 m² de área total e 450,36 m² de área útil R\$ 4.000,00.
 Barracão - R. Adélia Pasinato, 291 - 800 m2 - 02 salas grandes, 02 Escritório, 06 bwc, refeitório R\$ 7.500,00
 R. Pedro Ivo - Centro - R\$ 12.000,00
 GARAGENS - R. PARANA, 2846 - VAGA 04 - CENTRO R\$ 160,00
 GARAGENS - R. PARANA, 2846 - VAGA 12 - CENTRO R\$ 160,00
 GARAGENS - R. PARANA, 2846 - VAGA 07 - CENTRO R\$ 160,00
 GARAGENS - R. PARANA, 2846 - VAGA 15 - CENTRO R\$ 160,00



Venha morar no Tropical! VENDAS

(Segurança e qualidade de vida)

(45) 3226-4366
(45) 98426-2958



Área Construída 85 m² - Privativa/Caragem 75 m²
 (*Mobiliário e bancadas meramente ilustrativos)
 (*Dimensão aproximada das áreas e medidas)



FINANCIAMENTO: CAIXA



Minha Casa Minha Vida

PRÓXIMO: Shopping JI UNIPAR e CEEP Irani Supermercado Clube Comercial Hiper Muffato Rodoviária Prefeitura



Bairro Tropical EM CONSTRUÇÃO Rua Jaú



CONDOMÍNIO RESIDENCIAL JAUÁ



36 unidades residenciais 2 SALÕES DE FESTAS - 50m² + 50m²

facebook.com/construtoraviverbem

PRONTO PARA MORAR

-
165m²
DE
ELOGIOS.
-



ÚLTIMAS UNIDADES

www.construtoraviverbem.com.br

edifício tulipa



45 3223.2586

contato@construtoraviverbem.com.br

Rua Washington Luiz, 77
esquina com a marginal da BR-277
Parque São Paulo - Cascavel/PR

facebook.com/construtoraviverbem

-
RECEBA
MAIS ELOGIOS
POR METRO
QUADRADO.
-



PRONTO PARA MORAR

www.construtoraviverbem.com.br

estrelícia
EDIFÍCIO



45 3223.2586

contato@construtoraviverbem.com.br

Rua Washington Luiz, 77
esquina com a marginal da BR-277
Parque São Paulo - Cascavel/PR

CADINI IMÓVEIS

VENDA - LOCAÇÃO - AVALIAÇÃO

Plantão
Vendas: (45) 99822-1888
Locação: (45) 99804 - 7777

e-mail: vendas@cadiniimoveis.com.br

Rua Presidente Bernardes, 1869 - Centro - (45)3038-0777

LOCAÇÃO	VENDA
APARTAMENTO	APARTAMENTO
PRESIDENTE - 2 quartos, sala, cozinha, área de serviço, bwc, 1 garagem..... R\$ 600,00	RES. DOM OTAVIO - PARQUE VERDE - 2 quartos, sala, cozinha, área de serviço, bwc social, 1 vaga de garagem..... R\$ 115.000,00
NOVA CIDADE - 3 quartos, sala, cozinha, área de serviço, bwc, 1 garagem..... R\$ 660,00	RES. WEST PARK - UNIVERSITÁRIO - 2 quartos, sala, estar/jantar, cozinha, área de serviço, bwc social, 1 vaga de garagem descoberta..... R\$ 149.000,00
RES VILA GENOVA - 2 quartos, sala, estar/jantar, cozinha, área de serviço, bwc social, 1 vaga de garagem..... R\$ 700,00	ED. TORRE JK - COQUEIRAL - 2 quartos, sala, estar/jantar, cozinha, área de serviço, sacada com churrasqueira, bwc social, 1 vaga de garagem..... R\$ 313.000,00
COQUEIRAL - 2 quartos, sala, estar/jantar, cozinha, área de serviço, bwc social, 1 vaga de garagem..... R\$ 700,00	ED. VALPARAISO - CENTRO - 2 quartos, sala, estar/jantar, cozinha, área de serviço, sacada com churrasqueira, bwc social, 1 vaga de garagem..... R\$ 320.000,00
ED. DE BONA - Suíte, 2 quartos, sala, estar/jantar, cozinha, área de serviço, sacada com churrasqueira, bwc, 2 vagas de garagem..... R\$ 1.350,00	ED. JACARANDA - COQUEIRAL - Suíte, 2 quartos, sala, estar/jantar, cozinha, área de serviço, sacada com churrasqueira, bwc social, 1 vaga de garagem..... R\$ 360.000,00
ED. PATHERNON - Suíte, 2 quartos, sala, estar/jantar, cozinha, área de serviço, sacada, bwc social, 1 vaga de garagem, semi mobiliado..... R\$ 1.500,00	ED. VALPARAISO - CENTRO - Suíte, 2 quartos, sala, estar/jantar, cozinha, área de serviço, sacada com churrasqueira, bwc social, 1 vaga de garagem..... R\$ 380.000,00
ED. H RIEGER - Suíte, 2 quartos, sala, estar/jantar, cozinha, área de serviço, sacada com churrasqueira, bwc, 2 vagas de garagem..... R\$ 1.500,00	ED. H RIEGER - CENTRO - Suíte, 2 quartos, sala, estar/jantar, cozinha, área de serviço, sacada com churrasqueira, bwc social, 2 vagas de garagem..... R\$ 385.000,00
ED. MIRAGE - Suíte, 2 quartos, sala, estar/jantar, cozinha, área de serviço, sacada com churrasqueira, bwc, 2 vagas de garagem..... R\$ 1.900,00	ED. ESTRELICIA - CENTRO - 2 quartos, sala, estar/jantar, cozinha, área de serviço, sacada com churrasqueira, bwc social, 1 vaga de garagem..... R\$ 405.600,00
ED. DE BONA - 4 Suítes, sala, estar/jantar, cozinha, área de serviço, sacada com churrasqueira, bwc, 2 vagas de garagem..... R\$ 3.000,00	ED. CURITIBA - CENTRO - Suíte, 2 quartos, sala, estar/jantar, cozinha, área de serviço, sacada com churrasqueira, bwc social, 2 vagas de garagem..... R\$ 430.000,00
CASA	CASAS
COND. FRANCISCO FRANCO - 3 quartos, sala, cozinha, bwc, área de serviço, 1 garagem..... R\$ 650,00	ED. DE BONA - CENTRO - Suíte, 2 quartos, sala, estar/jantar, cozinha, área de serviço, sacada com churrasqueira, bwc social, 2 vagas de garagem..... R\$ 450.000,00
CENTRO - 2 quartos, sala, cozinha, área de serviço, bwc, 3 garagens..... R\$ 800,00	ED. OLIVA THEODORO - REGIÃO DO LAGO - Suíte, 2 quartos, sala, estar/jantar, cozinha, área de serviço, sacada com churrasqueira, bwc social, 2 vagas de garagem..... R\$ 475.000,00
CENTRO - 3 quartos, sala, cozinha, área de serviço, bwc, 1 garagem..... R\$ 800,00	ED. ESTRELICIA - CENTRO - Suíte, 2 quartos, sala, estar/jantar, cozinha, área de serviço, sacada com churrasqueira, bwc social, 2 vagas de garagem..... R\$ 557.471,00
CENTRO - 2 quartos, sala, cozinha, área de serviço, bwc, 2 garagens..... R\$ 850,00	ED. MODULIANI - CENTRO - 3 Suítes, sala, estar/jantar, cozinha, área de serviço, sacada com churrasqueira, bwc social, 2 vagas de garagem..... R\$ 940.000,00
CANADA - 2 quartos, sala, cozinha, área de serviço, bwc, 1 garagem..... R\$ 850,00	ED. ABRAHAM LINCOLN - CENTRO - 3 Suítes, sala, estar/jantar, cozinha, área de serviço, sacada com churrasqueira, bwc social, 2 vagas de garagem..... R\$ 1.050.000,00
CENTRO - 3 quartos, sala, cozinha, lavanderia, bwc, 1 garagem..... R\$ 900,00	CASAS
SANTA CRUZ - 3 quartos, sala, cozinha, área de serviço, bwc, 2 garagens..... R\$ 1.000,00	MORUMBI - 60m² - 2 quartos, sala, cozinha, bwc social, 1 garagem..... R\$ 160.000,00
UNIVERSITÁRIO - Suíte, 2 quartos, sala, cozinha, área de serviço, bwc, 2 garagens..... R\$ 1.400,00	MORUMBI - 60m² - 2 quartos, sala, cozinha, bwc social, 1 garagem..... R\$ 175.000,00
QUITINETE	COQUEIRAL - 75m² - Suíte, 2 quartos, sala, cozinha, bwc social, 2 garagens..... R\$ 239.000,00
CENTRO - 1 quarto, sala e cozinha conjugado, bwc, 1 garagem..... R\$ 300,00	COND. TERRA NOVA - Suíte, 2 quartos, sala, cozinha, bwc, área de serviço, 2 garagens..... R\$ 230.000,00
CENTRO - 1 quarto, sala e cozinha conjugado, bwc..... R\$ 400,00	COQUEIRAL - 78m² - Suíte, 2 quartos, sala, estar/jantar, cozinha, bwc social, 2 vagas de garagem..... R\$ 310.000,00
CENTRO - MOBILIADO - 1 quarto, sala e cozinha conjugado, bwc..... R\$ 500,00	UNIVERSITÁRIO - 133m² - Suíte, 1 quarto, sala, estar/jantar, cozinha, bwc social, área de serviço, 2 vagas de garagem..... R\$ 460.000,00
UNIVERSITÁRIO - 1 quarto, sala e cozinha conjugado, bwc..... R\$ 500,00	TROPICAL - 234m² - Suíte, 2 quartos, sala, estar/jantar, cozinha, bwc social, área de serviço, 2 vagas de garagem..... R\$ 735.000,00
UNIVERSITÁRIO - 2 quartos, sala e cozinha conjugado, bwc..... R\$ 550,00	TROPICAL - 252m² - 3 Suítes, sala, estar/jantar, cozinha, bwc social, área de serviço, 2 vagas de garagem..... R\$ 1.050.000,00
UNIVERSITÁRIO - 1 quarto, sala e cozinha conjugado, bwc..... R\$ 550,00	TERRENOS
SOBRADO	PARQUE SÃO PAULO - Esquina 485,75m² (17x34)..... R\$ 430.000,00
PIONEIROS CATARINENSE - Suíte, 2 quartos, sala, estar, sala jantar, cozinha, área de serviço, bwc social, sacada, 2 garagens..... R\$ 1.800,00	COUNTRY - 700m² - (17,5x40)..... R\$ 430.000,00
SALA	CENTRO - 770m² - (22x35) Taxa de ocupação de 70%..... R\$ 2.100.000,00
CENTRO - R. Santa Catarina - 2ª Andar, 50m², bwc..... R\$ 500,00	CATARATAS - 4.102m² - Ao lado do autódromo..... R\$ 2.100.000,00
UNIVERSITÁRIO - R. Belas Artes - 38m², bwc..... R\$ 600,00	SOBRADO
PARQUE SÃO PAULO - R. Francisco Schella - 45m², bwc..... R\$ 650,00	PARQUE SÃO PAULO - 150m² - Suíte, 2 quartos, sala, estar/jantar, cozinha, bwc social, área de serviço, 2 vagas de garagem..... R\$ 480.000,00
UNIVERSITÁRIO - R. Belas Artes - 50m², bwc..... R\$ 700,00	COQUEIRAL - 152m² - Suíte, 2 quartos, sala, estar/jantar, cozinha, bwc social, área de serviço, 2 vagas de garagem..... R\$ 650,00
CENTRO - R. Paraná - 90m², cozinha, sala 2 ambientes, bwc..... R\$ 750,00	TROPICAL - 225m² - Suíte com closet e hidromassagem, 3 quartos, sala, estar/jantar, cozinha, bwc social, área de serviço, 2 vagas de garagem..... R\$ 750.000,00
POSTO SÁBIA - BR 277 25m², bwc..... R\$ 1.000,00	
POSTO SÁBIA - BR 277 50m², bwc..... R\$ 1.100,00	
POSTO SÁBIA - BR 277 30m², bwc..... R\$ 1.100,00	
ALTO ALEGRE - 65m², bwc..... R\$ 1.550,00	
CASCABEL VELHO - R. Emílio de Menezes, 183m², bwc..... R\$ 1.600,00	
BARRACÃO	
NOVA CIDADE - R. Rio da Paz - 2ª Andar, 250m², bwc..... R\$ 2.200,00	
SÃO CRISTÓVÃO - R. Jacarezinho - 380m², bwc..... R\$ 2.400,00	
BRASMADEIRA - R. Guilherme Piovesan - 300m², bwc..... R\$ 3.000,00	
SÃO CRISTÓVÃO - R. Manaus - 750m², bwc..... R\$ 6.700,00	
UNIVERSITÁRIO - BR 277 - 800m², bwc..... R\$ 9.600,00	
PRESIDENTE - BR 277 - 1.500m², bwc..... R\$ 13.500,00	

www.cadiniimoveis.com.br

GERSON PARANHOS

www.gersonparanhos.com.br CORRETOR DE IMÓVEIS

APARTAMENTOS/CASAS/SOBRADOS:

APARTAMENTO CENTRAL, 120 M², SUÍTE + 2 QUARTOS, SACADA, SALA, COZ, WC SOCIAL, 1 VAGA DE GARAGEM R\$ 270.000,00

APARTAMENTO CENTRAL ED. LUCIANA: 141,00 M², SENDO 99,50 DE ÁREA ÚTIL, 3 QUARTOS, SALA, COZINHA, 2 BANHEIROS, 1 VAGA DE GARAGEM..... R\$ 220.000,00

CASA CONDOMÍNIO SÃO CARLOS: 100,00 M², SUÍTE + 2 QUARTOS, TERRENO COM 390 M² DE ÁREA PRIVATIVA, PROXIMO A PORTARIA R\$ 470.000,00

CASA NO CANCELLI: ALV. 145,28 M², 2 QUARTOS, SALA, COZINHA E BANHEIRO, ESCRITÓRIO, ÁREA DE LAZER COM CHURRASQ. LOTE 420 M², -ACEITA-SE APTO. MENOR VALOR..... R\$ 400.000,00

SOBRADO NO PARQUE VERDE: 109 M², SUÍTE + 2 QUARTOS, SALA, WC SOCIAL SACADA, LAVABO, LAVANDERIA E GARAGEM R\$ 300.000,00

CASA NO 14 DE NOVEMBRO: ALV. 136,00 M², LOTE COM 420 M², 4 QUARTOS, SALA, COZINHA, 2 BANHEIROS, GARAGEM R\$ 160.000,00

CASAS NO SANTA FELICIDADE: DUAS ALV. LOTE 360 M² RUA SGTO. ABDIEL RIBEIRO DOS SANTOS, 783 R\$ 130.000,00

LOTES A VENDA:

ESQUINA PROX. A TANCREDO, 450,00 M² (15 X 30), COM CASA de 130,00 M², RUA GUANABARA ESQ. APARECIDA DO NORTE R\$ 500.000,00

TROPICAL: 535,00, (15,71 X 34,00), RUA FAGUNDES VARELA PROX. A MANAUS R\$ 480.000,00

ESQUINA ENFRETE A FAG: 612,00, (17,50 X 35,00), RUA ANÍBAL CURI, COM JOÃO CORREA, ACEITO SOBRADO DE MENOR VALOR R\$ 450.000,00

LOTE NO SÃO CRISTÓVÃO: 490,00 M², (14 X 35), COM CASA DE MADEIRA 119 M², RUA CLÓVIS BEVILACQUA, SUB ESQUINA COM A RUA JACAREZINHO R\$ 350.000,00

LOTE P/ COMÉRCIO: 420,00 M² (12 X 35), PROX. RUA EUROPA E O PAC DO BRASÍLIA R\$ 300.000,00

ESQUINA NA UNIOESTE: 525 M², (15 X 35), RUA DO ALEJADINHO C/ FEITOR R\$ 290.000,00

LOTE NO SANTA FELICIDADE: 663,00 M² (13 X 51), RUA PEDRO MARIA NETO, 997, COM CASA DE ALVENARIA 63 M² R\$ 270.000,00

LOTENAMANAUS: 1.035,00 M², SENDO 72 METROS FRENTE PARA MANAUS, ENFRETE O PARQUE DA VITÓRIA, CONSTROI PARCIALMENTE, SOMENTE AVISTA R\$ 250.000,00

ESQUINA JD PRESIDENTE, 480 M² (16 X 30) RUA MARIO KATO COM PLANALTO R\$ 120.000,00

CHÁCARA 4.2 ALQUEIRES, C/ CASA, SENTIDO RIO DO SALTO, SENDO 4 KM FORA DO ASFALTO R\$ 420.000,00

BARRACÃO JD. AMIZADE, 278,00 + CASA 104 M², TERRENO 765,00 M², RUA PROFESSOR CARLOS DOMINGOS GONÇALVES Nº 301, PROXIMO A RUA RIO DA PAZ, R\$ 400.000,00

Rua Souza Naves, 4150 - abaixo do Itaú Fone 3225.2540 - 99972-3834 / 8403-0652

IZ IMOBILIÁRIA ZANEL LTDA.

Administração e Vendas

CRECI 1696-J

IMÓVEIS PARA LOCAÇÃO

APARTAMENTOS:

APTO Amplo semi - mobiliado - Suíte master, dois quartos, sala (2 ambientes), sacada, bwc, coz, lav, 2 vaga de gar lado a lado, Rua Presd. Kenedy, Prox. a UNIPAR, Ed. Athenas..... R\$ 1.800,00+ possui cond.

APTO semi - mobiliado - Suíte, dois quartos, sala (2 ambientes), sacada com churrasqueira, bwc, coz, lav, 2 vaga de gar, Predio possui e elevador, salão de festas e piscina, Rua Sete de Setembro, Centro, Ed. Mariana..... R\$ 1.100,00+ possui cond.

APTO - Suíte, dois quartos, sala (2 ambientes), sacada com churrasqueira, bwc, coz, lav, 1 vaga de gar, Predio possui e elevador e salão de festas, Rua Manaus, Country, Resd. Veronica..... R\$ 1.000,00+ não possui cond.

APTO - 2 quartos, sl, coz, bwc, lav e 1 garagem, Rua Castro Alves, Ed. Monterrey, Centro próx ao Alfa Piazza R\$ 500,00 + cond

APTO - 2 quartos, sala, cozinha, banheiro, área de ser e 1 vaga de garagem, Rua Recife, centro..... R\$ 950,00 + não possui cond

APTO - Suíte, 2 quartos, sala, coz, banheiro, área de ser e 1 vaga de garagem, Rua Recife, Ed Charrua..... R\$ 750,00 + cond

APTO - 2 qts, bwc, sala, coz, lav e gar. Rua João Padilha, FAG, Ed. Vogt..... R\$ 550,00 não possui cond

APTO - 1 qts, bwc, sala, coz, lav e gar. Av Torres, Ed. Torres, em frente a FAG..... R\$ 650,00 não possui cond

APTO - 1 qts, bwc, sala, coz, lav e gar. Rua Paraná, centro, Ed. Izabel..... R\$ 650,00 não possui cond

CASAS:

CASA ALVENARIA- 3 quartos, sala, cozinha, bwc, área de serviço e garagem e edícula com banheiro. R Ásia, Conj. São Francisco R\$ 630,00

CASA MISTA(fundos)- 3 quartos, sala, cozinha, bwc, área de serviço e garagem. R Pernambuco, coqueiral..... R\$ 500,00

CASA MISTA- 2 quartos, sala, cozinha, bwc, área de serviço e amplo terreno. R Manoel Ribas, centro, R\$ 600,00+ POSSUI OPÇÃO DE LOCAR DUAS UNIDADES NO MESMO TERRENO

SALA:

SALA COMERCIAL TERREA CENTRO- com aprox.304M de área, escritório, banheiros e deposito, Rua Paraná, entre Rua 7 de Setembro e Rua Castro Alves, ao lado do Alfacon, Centro..... R\$9.000,00

BARRACÃO- com aprox.600 de área e 600m de estacionamento, entrada pela Av. Brasil e pela Rua Maringá, prox Muffato Max..... R\$7.000,00

SALA COMERCIAL E BARRACÃO FRENTE PARA MARGINAL DA BR-277: Aprox. 750m de área const. e 1000m de terreno R\$ 8.000,00

BARRACÃO: Aprox. 575m de área const. e 1.700m de terreno, Próximo à Prefeitura, Av. Brasil possui acesso pela Rua Paraná..... R\$ 4.500,00

IMÓVEIS PARA VENDA

ÁREA RURAL- FRENTE PARA BR 467 24.000 m², com 200 m de testada para a BR, com edificações comerciais residenciais, suinocultura e campo de futebol, em Sede Alvorada, Cascavel-Pr..... R\$ 1.250.000,00

ÁREA URBANA- 2050 m² na BR 467 prox ao trevo cataratas, com 1 barracão de 300 m² e casa de 150 m². R\$1.500.000,00

ÁREA RURAL- 10 alq. past, frente para BR, c/trevo de acesso, em Santa Maria prox. polícia Rod R\$ 800.000,00 (rec imóveis)

ÁREA RURAL- 10 alqueires, sendo 8 mec. em Santa Maria, município de Santa Tereza, aceita imóveis em Cvel-Pr R\$ 2.000 sacas de soja por alqueire

CASA ALVENARIA- Terreno com 504m2 e casa com 192 m2, localizada no Pq São Paulo R\$ 400.000,00

CHÁCARA- aprox. 20.000m2 frente para a BR: 369, Km 165, imediações do clube de Campo Lago Azul R\$1.000.000,00

CONJUNTO DE IMÓVEIS- 4 Sobrados, 1 Apto e 2 Sls Com, R João Lili Cirico esq Padre Ricardo, Coqueiral. R\$1.800.000,00

SOBRADOS NOVOS - Rua Paraná esq c/ Rua Valdemar Bonn, Coqueiral, área const 117m2, entrega prev Set/2017 ... R\$ 420.000,00

SOBRADO AMPLO TROPICAL - com aprox. 350m de área e terreno de 280m2, semi mobiliado Rua Seringueira R\$1.350.000,00

APTO NOVO - 3 qtos, sala, coz, bwc, lav, vg gar, aprox. 105m2. Rua Marechal Deodoro, Claudete..... R\$ 295.000,00

APTO NOVO - 2 qtos, sala, coz, bwc, lav, vg gar, aprox. 90m2. Rua Marechal Deodoro, Claudete..... R\$ 254.000,00

APTO Res Pinheiros, Country, 2 qtos, sl, coz, banheiro, lav..... R\$ 170.000,00

TERRENO- Av. Fag, Lot. FAG, 832,50 m² (18,5x45)..... R\$ 650.000,00

TERRENO- Rua Londrina, Country, 1.100 m² (20x55), possui Edificação tipo Casa em Alvenaria de 140m2 R\$ 1.100.000,00

IMÓVEL CENTRAL- R Visconde de Guarapuava (entre Av. Brasil e Rio Grande do Sul) 825m2, possui benfeitorias R\$2.000.000,00

FONE/FAX (45) 3225-2595

Av. Brasil, 5904, 1º Andar, sala 11 - Centro - Cascavel/PR

BRISA IMÓVEIS

Rua Souza Naves, 3983, 5º andar - Ed. Lince

Telefone: (45) 3225-3399 - 99972-3399

IMÓVEIS A VENDA:

APTO 160² SUITE 2 QUARTOS, 2 vagas de garagem Rua Manoel Ribas R\$450.000,00

APTO Semi mobiliado. Rua Minas Gerais R\$550.000,00

TERRENOS:

1 QUADRA NA AV BRASIL 5.005,00M² COM 3283,00m² área construída Financia em até 60 pagamentos

TERRENOS NO CONDOMÍNIO BRISA DO LAGO 600,00M²: VALOR SOB CONSULTA

TERRENO NA AVENIDA FAG: VALOR SOB CONSULTA

Terreno no Jardim Estrela R\$ 150.000,00

Terreno na Rua Cuiabá entre Rua Salgado Filho e Rua Osvaldo Cruz.

Rua Teodora Sampaio - Pq São Paulo R\$ 350.000,00

PRÉDIO COMERCIAL - LANÇAMENTOS

Salas terrea c 270m2 com 2 wc e 2 copas

Segundo pavimento 270,00m2 com 2 wc e 2 copas

Terceiro pavimento sala com 127m2 e terraco com 150m2 com 2 wc e copa.

Predio com elevador.



Localização Rua Vicente Machado 897 - proximo ao mercado Beal e restaurante Quinta de Oliva

IMOBILIÁRIA DESTRO

FONE: 45. 3038.6464/99972.0213/99972.0172

Endereço: Rua Paraná, 1803
e-mail: destro.imobiliaria@gmail.com
www.imobiliariadestro.com.br

Representante autorizado:



PROMOÇÕES

- LOTE ESQUINA VISC. RIO BCO C/ SÃO LUIZ - CENTRO** com 500 m² 20x25 taxa ocup. 70% Coef. Aprovei. *5" de R\$ 350.000,00 por R\$ 320.000,00
- LINDO SOBRADO condomínio fechado PARQUESÃO PAULO - Cond. Villagio** - Rua Quintino Bocaiuva - Excelente acabamento (110m² privativos) - 01 suíte, 01 quarto com closet, 01 quarto, sala estar, sala jantar, lavabo, cozinha, lavanderia, churr., 02 vagas R\$ 330.000,00.
- APTO REFORMADO LINDO BARILOCHE** - 64,33 m² com 3 quartos, sala estar, jantar, cozinha, lavanderia, 1 vaga R\$169.000,00.
- OPORTUNIDADE - APTO ED. ANA VITÓRIA** Rua 13 de Maio pertinho do lago, 1º andar fundos, 2 quartos, sala estar, jantar, cozinha, sac churr. 1 vaga, 64,71 m² R\$ 57.000,00 pela parte paga e assume dívida com construtora. Valor Total do Apto R\$ 190.000,00.
- Preço muito bom...**APTO ED. HSD** próximo praça migrante 1 quadra da Brasil **APTOS 104 e 204** c/ 1 suíte e 1 quarto, bwc, sala de estar, jantar, coz. Lav. 1 vaga R\$ 240.000,00.
- APTO MOBILIADO ED. RIO DA PRATA** - Rua Uruguai, 423-2º andar-88,97m². 3 quartos, bwc, sala estar /jantar, coz., área serv., 1 vaga R\$ 248.000,00
- Promoção - PACAEMBU - ED. GRAND CLUB** - 1 suíte 2 quartos, sala estar, jantar, cozinha, lavand. Sac chur. 2 vagas, piscina, play ground, quadra, de R\$ 363.000,00 por R\$ 330.000,00.
- APARTAMENTO ED VITA REALE** - Rua Antonina- ao lado Restaur. Vovó 1 suíte 2 quartos, sac. c/ churr., coz. Lav. 1vaga, 140 m² 1º andar A partir de R\$ 390.000,00.
- SOBRADO NA NEVA** - Rua M. Rondon-1 suíte, 2q, sala de estar/jantar,coz., a/serv., churrasq. 4 vagas, sobra terreno.....de.....R\$ 700.000,00.....por..... R\$ 650.000,00

CASAS E SOBRADOS

- SOBRADO TROPICAL - Rua Flamboyant** - com 199,85 m² com suíte 2 quartos, sala estar, jantar, cozinha, lavanderia, 2 vagas, sobra terreno nos fundos R\$ 650.000,00. Aceita Imóvel em Pato Branco na negociação.
- PARQUE SÃO PAULO** - R. Joaquim Távora - Terreno 402 m² - Casa 110 m² - 01 suíte, 02 quartos, sala de estar, coz., lav., bwc, gar., sobra de terreno R\$ 350.000,00.
- SOBRADO TROPICAL terreno 715 m² sobrado 277 m²** suíte, 2 quartos sala estar, jantar, cozinha lavanderia, piscina aquecida, quiosque, escritório. R\$ 1.200.000,00 **ACEITA APTO EM CURITIBA NA NEGOCIAÇÃO.**
- CENTRO - ED. VALPARAÍSO** apto 14 fundos Rua Pernambuco -PRÓXIMO SHOPPING JL. Aptos. 1 suíte e 2 quartos com 1 vaga 95,18 m² de área útil 131,66 total, de R\$ 420.000,00 por R\$ 380.000,00
- ED. VALPARAÍSO** apto 21 R. Pernambuco - 1 suíte e 2 q. c/ 1 vaga 95,18 m² de área útil 131,66 total de R\$ 425.000,00 por.....R\$ 390.000,00
- CENTRO - ED. VALPARAÍSO - Rua Pernambuco** - Aptos. 1 suíte e 1 quarto com 1 vaga 65,40 m² de área útil. de R\$ 340.000,00 por.....R\$ 320.000,00

APARTAMENTOS

- APTO ED. LORIENT** 75,34 área total 52,46 de área útil, atrás da BMW da Tancredo Neves..... R\$ 190.000,00.
- EDIFÍCIO SALVADOR DALÍ - COUNTRY** 120 m², 1 suíte e 2 quartos, sala estar, jantar, cozinha e lavanderia, sac.chur, elevador e 1 vaga. A partir de..... R\$ 264.900,00.
- ED. ANA LUCIA - CENTRO** - com 2 quartos, bwc social, sala estar e jantar, lav. Sac churras e 1 vaga 76 m² útil e 114 m² total R\$ 289.801,80
- APTO. EDIF. MONTERREY** - 4 andar - 122m² total, 66,36 m² privativa, 1 suíte, 1 quarto, sala estar/jantar, cozinha, lav.a, sacada com chur., 1 vaga de gar. R\$ 363.000,00
- CENTRO - APTO VALENCE**, 5º andar com 1 suíte, 1 quarto e 2 vagas, 136,63 área total e 74,31 área útil em construção R\$ 368.910,44
- CENTRO- RESIDENCIAL MARINI** - c/ 1 suíte 2 quartos 100 m² área útil, sala estar, jantar, grande sacada com churrasqueira, 2 vagas bwc social, a partir R\$ 437.000,00
- APARTAMENTO- RES AFFINITY - BAIRRO MARIA LUÍZA** área de lazer e Hall de entrada entregue decorada, varanda gourmet, alto padrão c/ valores acessíveis a partir de R\$ 402.500,00 com 1 vaga de e R\$ 479.743,00 com 2 vagas.
- COUNTRY - ED SOLAR ANTONINA** Rua Antonina prox Igreja São João Batista - 1 suíte 2 quartos, estar/jantar coz., lav. 2 vagas. a partir de R\$ 464.459,33
- ED. VILLAGGIO REALE** - apto com 162 m² 104 m² área útil com suíte e 2 quartos, e 2 vagas na Rua São Luiz 761 Centro R\$ 477.612,91
- APTO AUGUSTUS** - região do Lago com 1 suíte 2 quartos 2 vagas, sac churras. Cozi. Lavand. 177 m² tota 113 m² área útil R\$ 484.449,00
- APTO ED PAQUETA- CENTRO** aceita casa menor valor - 1 suíte 2 quartos 2 vagas, sala estar jantar bwc social, próximo Policlínica, condomínio baixo..... R\$ 495.000,00
- CENTRO - ED VILA REAL** Rua Mal Floriano- entre Paraná e Pernambuco - 160 área útil 171 área total c/ 1 suíte 2 quartos, estar jantar, cozinha lavanderia, bwc social sacada c/ churrasq. Cozinha. A partir de..... R\$ 490.000,00 com 1 vaga e de R\$ 520.000,00 com 2 vagas.

- APARTAMENTO EDIFÍCIO SPLENDORE**-154,48m² Rua Pedro Ivo em frente à Igreja São João Batista, Country, com 1 suíte, 2 quartos, sala estar, jantar, cozinha, lavanderia, 02 vagas garagem, de R\$ 585.000,00 por R\$ 550.000,00. Entrada parcelada e restante financiamento.
- CENTRO - ED. TULIPA** - R. Paraná- 165m²-9º andar -1 s., 2 q., sala de estar/jantar, coz., lav, sac. c/ churrasq. 2 vagas R\$502.727,40
- CARAVELE - APTO ED. ESTRELÍCIA** - próximo Beal Novo - c/ 1 suíte 1 quarto 1 vaga, sac churrasq área de lazer, a partir de R\$ 405.622,26
- CARAVELE - APTO ED. ESTRELÍCIA** - Caravelle, próx.Beal Novo - c/ 1 suíte 2 quartos 2 vagas, sac chur. área de lazer, a partir de R\$ 557.470,89
- COUNTRY - APTO. ED. LA FELICITA** - C/222,14 m² com 1 suíte 2 quar, estar, jantar, coz, lav, 2 vagas, áreas de lazer a partir de R\$ 733.562,20
- CENTRO - ED. AZZURRO** - 7º andar semi mobiliado, 269,53 área total 1 suíte, 2 quartos sala estar,jantar, esp. Gourmet com churrasq, cozi, lav. 2 vagas R\$ 850.000,00
- CENTRO - ED. MASSIMUS** - Rua Minas Gerais esq. Riachuelo, 383 m² 4 suítes, sendo 1 master, lavabo, sala estar, jantar, serviço bwc cozinha, sacada c/ churrasqueira e piscina individual em cada andar, 3 ou 4 vagas garagem 7º ANDAR..... R\$ 1.450.000,00

DESTAQUE DA SEMANA

- ÁREA BR 277 com aproximadamente 27.000m²** próximo ao Trevo Cataratas à Portal Churrascaria, ao lado Novo Viaduto, R\$3.290.000,00.
- LINDO SOBRADO NO CENTRO** - com terreno de 800 m² e sobrado com 276 m² 1 suíte 3 quartos, sala com lareira, mais 2 salas de estar e de jantar, cozinha, lavabo, escritório, lavanderia, dep de empregada, 2 vagas..... R\$ 1.350.000,00
- TERRENO NOVA YORK próximo Lago Dourado** - Rua Terra Roxa com 480 m² com uma casa de madeira R\$ 450.000,00
- MEIO LOTE NA NEVA** - Rua Marechal Rondon, 594- com 180m²(6x30) meio terreno R\$170.000,00.
- TERRENO TROPICAL II** com 415 m² na Rua dos Pinheiros R\$ 260.000,00
- TERRENO BAIRRO ALTO ALEGRE** - Rua Marcelino Meneguzzi com 675 m², 15x45 com uma casa de madeira R\$ 320.000,00
- TERRENO CENTRO- RUA ANTONINA PRÓX. HOSP. DOS OLHOS** com 560 m² 14x40 com casa de madeira ...R\$ 800.000,00.
- TERRENO COUNTRY** Rua Rio Grande do Norte, no alto, com 962 m² 17,5x55 excelenteR\$ 750.000,00.
- TERRENO NO CENTRO** - Rua Voluntários da Pátria - Com 600 m² R\$ 1.250.000,00
- TERRENO NA BR 277** com 12.818 m² próx. Churras. Portal, com 110 metros de frente para Marginal c casa barracão pré moldado.....R\$ 2.950.000,00
- Linda QUADRA 21 lotes 02 a 17 RECANTO TROPICAL 7097.11 m²** próximo Igreja São José Operário R\$ 5.600.000,00.

- QUADRA 10 no TROPICAL com 6.188 m²** Rua Fortaleza R\$ 9.500.000,00
- APTO ED. VILLAGIO REALE** "em construção" Rua São Luiz - com 168 m² com 1 suíte, 2 quartos, estar, jantar, coz, lav, 2 vagas, piscina, salão festas, sala jogos, espaço gourmet, mini quadra, espaço gourmet a partir de R\$ 474.644,60
- SOBRADO NO CENTRO** ao lado do Condomínio Country Ville, Jardim Vitória 1 suíte com closet, 1 suíte, 2 quartos, quartos mobiliados, sala estar, jantar, cozinha mobiliada, edícula com churrasqueira, piscina aquecida, salão festas, cerca elétrica, de R\$ 1.800.000,00 POR R\$ 1.500.000,00.

COMERCIAL

- PARA INVESTIDOR - PRÉDIO COMERCIAL AO LADO DA CATEDRAL E HOTEL COPAS VERDES** - com 898, 18 m² de área construída, c/ 3 PAVIMENTOS - 15 KITINETES ALUGADAS e 02 salas comerciais térreas R\$ 2.100.000,00. ACEITA NEGOCIAÇÃO.
- TERRENO 7008 m² NO PIONEIROS CATARINENSE** PRÓXIMO A TANCREDO em FRENTE EUCATUR 1890 m² área construída..... R\$ 5.390.000,00 Aceita imóveis: chácara, casas, apartamentos, como parte pagamento.

DESTAQUES



SOBRADO TROPICAL - Rua Flamboyant - com 199,85 m² com suíte 2 quartos, sala estar, jantar, cozinha, lavanderia, 2 vagas, sobra terreno nos fundos R\$ 650.000,00. Aceita Imóvel em Pato Branco na negociação.



LINDO SOBRADO NO CENTRO - com terreno de 800 m² e sobrado com 276 m² 1 suíte 3 quartos, sala com lareira, mais 2 salas de estar e de jantar, cozinha, lavabo, escritório, lavanderia, dep de empregada, 2 vagas. R\$ 1.350.000,00.



LINDO SOBRADO condomínio fechado PARQUE SÃO PAULO - Cond. Villagio - Rua Quintino Bocaiuva - Excelente acabamento (110m² privativos) - "01 suíte, 01 quarto com closet, 01 quarto, sala estar, sala jantar, lavabo, cozinha, lavanderia, chur., 02 vagas..... R\$ 330.000,00.

DK IMOBILIÁRIA

DESDE 1989

J-3224

"Confie para nós a administração e venda de seu imóvel"

VENDAS

APARTAMENTOS:

- ED. CIMA III, AP. 33 3º BLOCO 02:** RUA PRESIDENTE BERNARDES, 1915 CENTRO - 01 SUÍTE, 02 QUARTOS, BWC SOCIAL, SALA EM 02 AMBIENTES, SACADA, COZINHA, ÁREA DE SERVIÇO, 01 VAGA DE GARAGEM VALOR R\$ 180.000,00
- ED. IMPERADOR, AP. 1001:** RUA CARLOS DE CARVALHO, 3581 CENTRO - 01 SUÍTE, 02 QUARTOS, BWC SOCIAL, SALA EM 02 AMBIENTES, SACADA, COZINHA, ÁREA DE SERVIÇO, 02 VAGAS DE GARAGENS VALOR R\$ 400.000,00
- ED. SERRA NEGRA, AP. 12:** RUA DOM PEDRO II, 2200 CENTRO - 01 SUÍTE MASTER COM CLOSET, 02 QUARTOS, BWC SOCIAL, 03 SALAS, SACADA FECHADA, COPA, COZINHA, DESPENSA, ÁREA DE SERVIÇO, ESCRITÓRIO E BWC, 02 VAGAS DE GARAGENS INDIVIDUAIS (TOTALMENTE MOBILIADOR INCLUSIVE ELETRODOMÉSTICOS)..... VALOR R\$ 585.000,00
- ED. ARMANDO REZENDE, AP. 503:** RUA OLAVO BILAC, 1251 CENTRO - 01 SUÍTE, 02 QUARTOS, BWC SOCIAL, SALA EM 02 AMBIENTES, SACADA, COZINHA, LAVABO, ÁREA DE SERVIÇO, DEPÓSITO, 02 VAGAS DE GARAGENS VALOR R\$ 570.000,00

TERRENOS

- RUA JOÃO KULOSKI, LOTEAMENTO FAG MEDINDO 525,00 M2.** VALOR R\$ 280.000,00
- RUA AMARILDO PASSOS, LOTEAMENTO FAG MEDINDO 600,00 M2.** VALOR R\$ 320.000,00
- RUA VALDEMAR BONN, 308 COQUEIRAL 444,00 M2.(12x37)** VALOR R\$ 450.000,00
- RUA SETE DE SETEMBRO, MEIA QUADRA ABAIXO DA RUA CURITIBA, CENTRO 444,00 M2.(12x37)** VALOR R\$ 450.000,00
- RUA SETE DE SETEMBRO, MEIA QUADRA ABAIXO DA RUA CURITIBA, CENTRO 420,00 M2.(12x35)** VALOR R\$ 550.000,00
- BR 467, LOTEAMENTO JARDIM ALVORADA MEDINDO 1525,00 M2.** VALOR R\$ 750.000,00
- AV. BRASIL 10024 JARDIM ACLIMAÇÃO COM 720,00 M2.(24x30)** VALOR R\$ 1.450.000,00

CASAS

- DE MADEIRA: RUA SETE DE SETEMBRO, 3455 - CENTRO** - 03 QUARTOS, 02 BWC'S, COZINHA, COPA,

- SALA, ÁREA DE SERVIÇO, 03 VAGAS DE GARAGENS** VALOR R\$ 600.000,00
- RUA NEREU RAMOS, 2522 - CLAUDETE - 02 SUÍTES, 02 QUARTOS, 02 BWC'S, COZINHA COM ARMÁRIOS, ÁREA DE SERVIÇOS, 03 VAGAS DE GARAGENS** VALOR R\$ 700.000,00

SALAS COMERCIAIS PARA LOCAÇÃO

- CENTRO COMERCIAL CASCAVEL, SALA Nº 31 RUA PARANÁ, 3035** VALOR R\$ 150.000,00

LOCAÇÃO

APARTAMENTOS:

- ED. GIRASSOL RUA PERNAMBUCO, 49 - AP. 63 6º ANDAR** - 01 SUÍTE, 02 QUARTOS, BWC SOCIAL, SALA EM 02 AMBIENTES, COZINHA, ÁREA DE SERVIÇO, 01 VAGA DE GARAGEM..... VALOR R\$ 950,00
- ED. RUI BARBOSA, RUA RUI BARBOSA, 262 - AP. 702 7º ANDAR** - 02 QUARTOS, BWC SOCIAL, SALA EM 02 AMBIENTES, COZINHA, ÁREA DE SERVIÇO, 01 VAGA DE GARAGEM,..... VALOR R\$ 850,00

CASA COMERCIAL:

- RUA JARLINDO JOÃO GRANDO, 111 CENTRO** VALOR R\$ 2.500,00

SALAS COMERCIAIS:

- CENTRO COMERCIAL CASCAVEL, SALA Nº 31 RUA PARANÁ, 3035** VALOR R\$ 450,00
- CENTRO EXECUTIVO PARANÁ, SALA Nº 54 MOBILIADA AV. BRASIL, 6459 CENTRO EXECUTIVO PARANÁ** VALOR R\$ 500,00

BARRACÃO:

- RUA ARQUITETURA, 47BAIRRO FACULDADE MARGINAL DA BR 277** VALOR R\$ 5.000,00

Rua RECIFE, 659 - CENTRO - CASCAVEL/PR
Fone: (45). 3224.2825 - www.imobiliariadk.com.br

CRECI 3149-J



V. moretti

Assessoria Imobiliária

Av. Brasil, 7515 - Ed. Moretti - TEL. (45) 3322-1515 www.vmoretti.com.br / e-mail: vmoretti@vmoretti.com.br

VENDA - TERRENOS

TERRENO: FAG - Rua João Padilha, nº284, c/ (14x40) 560m² R\$280.000,00
 TERRENO: Condomínio Residencial Treviso Consulte-nos.
 TERRENO: FLORESTA - Rua Uirapurú, com 300m², sobre o mesmo edificado uma casa com 01 suite, 01 quarto, sala, cozinha, banheiro, área de serviço, 01 vaga de garagem com aprox. 67,35 R\$180.000,00
 TERRENO: LOTEAMENTO FLORAIAS DO PARANÁ - Avenida Expresso Nordeste esquina com a Rua Panamá, com (10,24x25) 256m² R\$125.000,00

VENDA - BARRACÃO

BARRACÃO: Alto Alegre - Rua Silvino Casagrande, com 320m², mais escritório com 20m², lote 14x40(560m²) R\$550.000,00

VENDA - SALA

SALA COMERCIAL: Coqueiral - Rua Paraná, nº.5982 com aproximadamente 110m² e 01 bwc R\$350.000,00
 SALA COMERCIAL: CASA: Claudete - Rua Jorge Lacerda, com 136,86m² total, sendo uma sala comercial e uma casa em alvenaria R\$250.000,00

VENDA - APARTAMENTOS

APTO: Itapema - SC, com área de aprox. 172,71m², 02 suites, 02 Semi-suites, lavabo, living, coz., área de serviço, sacada com churrasqueira e área de Split, vaga de garagem R\$1.100.000,00
 APTO: Ed. Abraham Lincoln (planta) - Centro, Rua Natal, 03 suites, sala 02 ambientes, sacada com espaço gourmet, cozinha, lavabo, área de serviço e banheiro, 02 vagas de garagem (com opção de transformar em 04 vagas) ampla área de lazer R\$1.083.700,00
 APTO: Residencial Vivace - Rua Salgado Filho, com 01 suite master, 02 suites, sala, sacada com churrasqueira, cozinha, área de serviço, 02 vagas de garagem Consulte-nos.
 APTO: Ed. Sylvio Kissula - Centro, Rua Erechim, nº.1354, 01 suite, 02 quartos, sala 02 ambientes, cozinha, e banheiro social, área de serviço, 02 vagas de garagem e sacada com churrasqueira R\$480.000,00
 APTO: Ed. Torre Nobre - Centro, Rua Souza Naves, nº.3525, 01 suite c/ closet e armários, 02 quartos c/ armários, sala 02 ambientes, cozinha planejada, banheiro social, área de serviço c/ armários, 01 vaga de garagem R\$550.000,00
 APTO: Ed. Thomas Jefferson (planta) - Tropical, Rua Pres. Kennedy, 01 suite, 02 quartos, sala e cozinha, banheiro social, área de serviço, 01 vaga de garagem (com opção de transformar em 02 vagas) R\$440.000,00
 APTO: Ed. João B. Cunha - Centro, Rua Riachuelo, nº.2420, 01 suite, 01 quarto, sala 02 ambientes, cozinha, banheiro social, área de serviço, 02 vagas de garagem R\$14.300,00
 APTO: Ed. Affinity - Maria Luiza, Rua Mobrai, 01 suite, 02 quartos, sala 02 ambientes, cozinha, banheiro social, área de serviço, 02 vagas de garagem consulte-nos R\$400.000,00
 APTO: Ed. Casa Blanca - Rua Mato Grosso, Centro, 01 suite, 02 quartos, sala, cozinha com armários, banheiro social, dependência de empregada, 02 vagas de garagem R\$480.000,00
 APTO: Ed. L'Essence - Rua Manoel Ribas, Centro, 01 suite com sacada, 02 quartos, sala 02 ambientes, sacada com churrasqueira, cozinha, área de serviço, 02 vagas de garagem R\$430.500,00
 APTO: Ed. Monte Real - Rua Castro Alves, nº.2215, com aprox. 178m², 01 suite com armários planejados, 02 quartos, sala 02 ambientes, cozinha com móveis planejados, banheiro social, área de serviço, escritório com blindex e móveis, 01 vaga de garagem R\$425.000,00
 APTO: Ed. Manoel Ribas I - Centro, Rua Manoel Ribas, 01 suite com sacada, 02 demi suite, lavabo, sala 02 ambientes, sacada com churrasqueira, cozinha, área de serviço, 01 vaga de garagem R\$405.250,00
 APTO: Ed. Rio Branco - Centro, Rua Rio Grande do Sul nº.769, 11º Andar, com piscina no condomínio, elevador, 01 suite e 01 quarto, 01 quarto escritório, demais dependências R\$400.000,00
 APTO: Ed. Monte Real - Rua Castro Alves, nº.2215, com aprox. 176,86m² 01 suite, 02 quartos, sala 02 ambientes, sacada cozinha, banheiro social, área de serviço, escritório, 01 vaga de garagem R\$395.000,00
 APTO: Residencial Aracau - Centro, Rua Manoel Ribas, 01 suite, 01 quarto, sala, cozinha, área de serviço, 02 vagas de garagem R\$248.863,34
 APTO: Ed. San Fernando - Centro, Rua Souza Naves, nº.4081, 02 quartos, sala, sacada, cozinha planejada, área de serviço, 01 vaga de garagem R\$230.000,00
 APTO: Res. Cerro Azul - Coqueiral, Av. Brasil, nº.9383, 03 quartos, sala 02 ambientes, cozinha com móveis planejados, banheiro, área de serviço, 01 vaga de garagem R\$180.000,00
 APTO: Ed. Patriarca - Centro, Rua Pernambuco, nº.1365, 03 quartos, sala 02 ambientes, cozinha, banheiro, área de serviço, sacada e 01 vaga de garagem R\$180.000,00
 APTO: Res. Coqueiral - Coqueiral, Rua das Palmeiras, nº.957, 03 quartos, sala 02 ambientes, cozinha, banheiro social, área de serviço, 01 vaga de garagem R\$175.000,00

VENDA - CASA E SOBRADO

CASA P/ FINS COMERCIAIS: Centro - com aprox. 342,46m² e terreno com 550,25m², 01 suite, 02 quartos, sala estar e jantar, 02 salas TV, 02 bwc sociais, escritório, cozinha com armários, área de serviço, edícula c/ churrasqueira, 01 vaga de garagem coberta e 03 sem cobertura R\$1.650.000,00
 CASA: Centro - Rua Belo Horizonte, nº.283, com casa sob terreno de 497m² (14x35) R\$800.000,00
 CASA: Pq São Paulo - R. Pe. Anchieta, mista com aprox. 131m² e terreno com 420m² (12x35), 04 quartos, 02 salas, cozinha, 02 banheiros, dispensa, escritório, área de serviço, 01 vaga de garagem coberta e várias vagas de estacionamento R\$650.000,00
 CASA: Canadá - Rua Tapejara, com aprox. 143m² e terreno com 603m², 03 quartos, sala, cozinha, banheiro social, área de serviço, edícula com churrasqueira e banheiro, 02 vagas de garagem R\$420.000,00
 CASA: Canadá - Com aprox. 120m² e terreno com 603m², 03 quartos, sala, cozinha com armários, 1 banheiro, área de serviço, 02 vagas de garagem R\$340.000,00
 CASA: Pq São Paulo - R. Pe. Anchieta, madeira, 03 quartos, 01 sala, cozinha, banheiro, 03 vagas de estacionamento, sob terreno com 402m² R\$340.000,00
 CASA: Santa Cruz - Em alvenaria com 01 suite, 02 quartos, sala de estar e jantar, cozinha, 02 banheiros, área de serviço, área com churrasqueira, 03 vagas de estacionamento (sem cobertura) R\$300.000,00
 CASA: Neva - Rua Marechal Floriano, 361, com 03 casas construídas em alvenaria sob terreno de 455m² R\$150.000,00
 CASA: Res. Pantanal - com 02 quartos, sala, cozinha, banheiro, 02 vagas de garagem R\$130.000,00
 CASA: Rua Onix, Jd. Esmeralda com 02 quartos, sala, cozinha, banheiro, área de serviço, dispensa e 01 vaga de garagem R\$120.000,00
 SOBRADO: Floresta, com aprox. 64m², 02 quartos, sala de estar, home office, cozinha, banheiro social, área de serviço, 01 vaga de garagem R\$120.000,00
 SOBRADO: Universitário, com aprox. 338m² 01 suite master, 03 quartos c/ sacada, sala de estar e cozinha, 02 banheiros sociais, espaço gourmet, mais edícula com 01 suite, 02 quartos, sala, cozinha e banheiro social, 04 vagas de garagem (aquecimento a gás) R\$980.000,00
 SOBRADO: Maria Luiza, 03 suites sendo 01 suite master, 01 quarto, sala de estar e jantar com lareira, escritório, banheiro social, cozinha com móveis, área de serviço, dependência de empregada, dispensa, espaço com churrasqueira, 02 vagas de garagem R\$1.600.000,00

LOCAÇÃO - APARTAMENTOS e QUITINETES

APTO: Centro - Avenida Brasil, nº.5672, 04 quartos, sala, cozinha com armários, área de serviço, varanda (coberta), 02 banheiros, área de festas com banheiro, churrasqueira e 06 vagas de garagem R\$2.000,00
 APTO: - Av. Carlos Gomes, nº.2546, c/ aprox. 220m², 02 suites, 02 quartos, 01 lavabo, 01 banheiro, 02 salas, cozinha, área de serviço, terraço, 02 vagas de garagem R\$2.000,00
 APTO: Centro, Ed. Vitória Régia - Rua Pernambuco, nº.308, 01 suite master com closet, 02 quartos, 02 salas, cozinha com móveis planejados, banheiro social, área de serviço c/ armários, dep. de empregada, 02 vagas de garagem R\$1.500,00
 APTO NOVO: Ed. Valentina Centro, com 01 suite, 02 quartos, sala 02 ambientes, cozinha com balcão, sacada com churrasqueira, área de serviço, 02 vagas de garagem R\$1.500,00
 APTO: Ed. Rio Branco - Centro, Rua Rio Grande do Sul, nº.769, 01 suite, 02 quartos, sala 02 ambientes, cozinha, banheiro, área de serviço, 01 vaga de garagem R\$1.500,00
 APTO: Ed. Belvedere - Centro, Rua Presidente Bernardes, nº.2557, 01 suite e 01 quarto c/ armários, sala 02 ambientes, cozinha planejada, banheiro, área de serviço c/ armários, 02 vagas de garagem c/ depósito R\$1.400,00
 APTO: Ed. Torre Nobre - Centro, Rua Souza Naves, nº.3525, 01 suite c/ closet e armários, 02 quartos c/ armários, sala 02 ambientes, cozinha planejada, banheiro social, área de serviço c/ armários, 01 vaga de garagem R\$1.400,00
 APTO NOVO: Centro, com 01 suite, 02 quartos, sala 02 ambientes, sacada com churrasqueira, área de serviço, 02 vagas de garagem R\$1.400,00
 APTO: Ed. Monte Real - Rua Castro Alves, nº.2215, 01 suite com armários planejados, 02 quartos, sala 02 ambientes, cozinha com móveis planejados, banheiro social,

área de serviço, escritório com armários, sacada fechada com blindex e móveis, 01 vaga de garagem R\$1.200,00
 APTO: Ed. Visconde de Mauá - Rua São Paulo, nº.364, 01 suite, 02 quartos, sala 02 ambientes, cozinha, banheiro social, área de serviço, sacada, 01 vaga de garagem R\$1.200,00
 APTO: Ed. Dom Rafael - Centro, Rua Marechal Floriano, nº.2877, 01 suite, 02 quartos, sala 02 ambientes, sacada, banheiro, área de serviço, dependência de empregada, R\$1.150,00
 APTO: Centro, com 01 suite, 02 quartos, sala 02 ambientes, sacada, cozinha, área de serviço e 01 vaga de garagem R\$1.100,00
 APTOS NOVOS: Coqueiral, Rua Paraná, nº.5982, 02 quartos (sendo 01 c/ sacada), sala e cozinha conjugadas, banheiro, área de serviço, 01 vaga de garagem R\$1.100,00
 APTO: Ed. Van Gogh - Cancelli, Rua Teresina, nº.580, 01 suite, 02 quartos, sala, sacada, cozinha, área de serviço, 01 vaga de garagem R\$800,00
 APTO SEMI-MOBILIADO: Ed. San Fernando - Centro, Rua Souza Naves, nº.4081, 02 quartos sendo 01 com armário, sala com mesa e estante, sacada, cozinha planejada, área de serviço, 01 vaga de garagem R\$800,00
 APTO: Ed. Automam - Neva, Rua Pio XII, nº.1611, com 02 quartos sendo 01 com sacada, sala com sacada, cozinha, banheiro, área de serviço, 01 vaga de garagem R\$750,00
 APTO: Centro, Rua Pio XII, nº.2371, com 02 quartos, sala com sacada, cozinha com balcão, banheiro, área de serviço, 01 vaga de garagem (condomínio baixo) R\$745,00
 APTO: Centro, Rua Pio XII, nº.2371, com 02 quartos, sala com sacada, cozinha com balcão, banheiro, área de serviço, 01 vaga de garagem (condomínio baixo) R\$695,00
 APTOS NOVOS: Coqueiral, Rua Paraná, nº.5982, 02 quartos (sendo 01 c/ sacada), sala e cozinha conjugadas, banheiro, área de serviço, 01 vaga de garagem R\$690,00
 APTO: Ed. Roma - Tropical, Rua Juscelino Kubitschek, nº.1610, 01 quartos, sala c/ sacada, cozinha com armário, área de serviço, 01 vaga de garagem R\$650,00
 APTO: Ed. Parque das Aves - Maria Luiza, Rua Julio Szymanski, nº.87 com 03 quartos, sala, cozinha, área de serviço, 01 vaga de garagem R\$650,00
 APTO: Ed. Vitória - Alto Alegre, Rua: Vitória nº.2764, com 02 quartos, sala, cozinha, sacada, área de serviço, 01 vaga de garagem R\$650,00
 APTO: Res. Dom Pedro - Santa Cruz, Av. Tito Maiffato, nº.2077, 03 quartos, sala, cozinha, banheiro, área de serviço, 01 vaga de garagem R\$600,00
 APTO: Ed. Roma - Tropical, Rua Juscelino Kubitschek, nº.1610, 01 quartos, sala c/ sacada, cozinha com armário, área de serviço, 01 vaga de garagem R\$600,00
 APTO: Res. Palmeiras - Rua Cipreste, nº.237, Parque Verde, 02 quartos, sala, cozinha, banheiro, área de serviço, 01 vaga de garagem R\$550,00
 APTO: Neva, Rua: Visconde do Rio Branco, nº.1410, com 01 quarto, sala, cozinha, bwc, área de serviço, 01 vaga de garagem R\$450,00
 APTO: Rua Fagundes Varela (fundo), 942, Alto Alegre, com aprox. 88m², 02 quartos, sala, cozinha, banheiro, área de serviço, 02 vagas de garagem R\$400,00
 QUITINETE: Res. Gabarito - Jardim Universitário, Rua do Feitor, nº.65, 01 quarto com sacada, sala, cozinha com armário, área de serviço, banheiro, 01 vaga de garagem R\$380,00
 QUITINETE: Res. Gabarito - Jardim Universitário, Rua do Feitor, nº.65, 01 quarto, sala, cozinha com armário, área de serviço, banheiro, 01 vaga de garagem R\$380,00
 QUITINETE: Res. Gabarito - Jardim Universitário, Rua do Feitor, nº.65, 01 quarto, sala, cozinha com armário, área de serviço, banheiro, 01 vaga de garagem R\$380,00
 QUITINETE: Res. Gabarito - Jardim Universitário, Rua do Feitor, nº.65, 01 quarto, sala, cozinha com armário, área de serviço, banheiro, 01 vaga de garagem R\$360,00

LOCAÇÃO - CASAS E SOBRADOS

CASA P/ FINS COMERCIAIS: Centro - com aprox. 342,46m² e terreno com 550,25m², 01 suite, 02 quartos, sala estar e jantar, 02 salas TV, 02 bwc sociais, escritório, cozinha com armários, área de serviço, edícula c/ churrasqueira, 01 vaga de garagem coberta e 03 sem cobertura R\$4.000,00
 CASA: Rua Paraná, 3768, Centro, com aprox. 120m², 03 quartos, sala de estar e jantar, cozinha, 02 banheiros, área de serviço e dispensa, 02 vagas de garagem R\$1.800,00
 CASA: Rua Fagundes Varela (frente), 942, Alto Alegre, de madeira, com aprox. 112m², 03 quartos, 02 salas, cozinha, banheiro, área de serviço, 02 vagas de garagem R\$800,00
 CASA: Rua Fagundes Varela (fundo), 942, Alto Alegre, com aprox. 88m², 02 quartos, sala, cozinha, banheiro, área de serviço, 02 vagas de garagem R\$800,00
 CASA C/ SALA COMERCIAL: Casa na Rua Jorge Lacerda, Claudete, com 61,10m² com 01 suite e 01 quarto, sala, cozinha, 1 banheiro, área de serviço e 01 sala comercial na frente R\$700,00
 CASA: Rua Nossa Senhora da Penha, 450, Santos Dumont, 02 quartos, sala, cozinha, banheiro, 02 vagas de garagem R\$630,00
 CASA: Casa na Mario Kato Kato, Jd. Presidente, com aprox. 70m² com 03 quartos, sala, cozinha, banheiro, área de serviço e 01 vaga de garagem (frente) R\$600,00
 QUITINETE: Res. Pantanal - com 02 quartos, sala, cozinha, banheiro, 02 vagas de garagem R\$500,00
 SOBRADO P/ FINS COMERCIAIS: Centro - Rua Presidente Kennedy, nº.493, com aprox. 304m², c/ 02 suites, 02 quartos, 02 salas, cozinha, lavabo, edícula c/ 01 quarto, sala e banheiro, 02 vagas de garagem cobertas e várias vagas de estacionamento no terreno R\$4.000,00
 SOBRADO: Rua Jade, 295, Esmeralda, c/ aprox. 150m², 02 quartos, sacada, 02 salas, cozinha, banheiro social, área de serviço e 02 vagas de garagem R\$800,00

LOCAÇÃO - SALAS COMERCIAIS, BARRACÃO, TERRENO

SALA COMERCIAL NOVA: Centro Av. Brasil, 1705, eqs. com Rua Nereu Ramos, com aprox. 298,34m², 02 bwc R\$19.500,00
 SALA COMERCIAL: Centro Av. Brasil, 8023, eqs. com Rua Nereu Ramos, com 830m², 15 vagas de garagem ao lado da Caixa Econômica, Bco do Brasil e outras agências R\$15.000,00
 SALA COMERCIAL: Centro sala com aprox. 280m², Rua Carlos de Carvalho, nº.4090 R\$14.000,00
 SALAS COMERCIAIS: Clínica com 7 salas c/ aprox. 115,10m², mais sala de procedimentos, Rua São Paulo, 2229, Centro R\$5.500,00
 SALAS COMERCIAIS: Centro - R. Santa Catarina, nº.734, com aprox. 287m² composto por 04 consultórios adaptados para uma Clínica Odontológica ou para outras atividades comerciais R\$4.900,00
 SALA COMERCIAL NOVA: Centro R. Nereu Ramos, com aprox. 104m², 01 bwc R\$4.900,00
 SALA COMERCIAL COM MEZANINO: Centro Com. Emma Ferlin, Rua Paraná, nº.4753, sala 02, com aprox. 220,43m², com 02 vagas de garagem R\$4.932,00
 SALA COMERCIAL NOVA COM MEZANINO: Centro - Com. Idalina Schumacher, Rua Nereu Ramos, sala 02, com aprox. 197,75m² R\$4.856,00
 SALA COMERCIAL NOVA COM MEZANINO: Centro Com. Idalina Schumacher, Rua Paraná, sala 07, com aprox. 181,84m² R\$4.466,00
 SALA COMERCIAL COM MEZANINO: Centro Com. Emma Ferlin, Rua Paraná, nº.4753, sala 01, com aprox. 197,74m², com 02 vagas de garagem R\$3.824,00
 SALA COMERCIAL: Centro - Rua Carlos de Carvalho, nº.3597, sendo 07 salas, 01 cozinha, 01 banheiro, sacada, 02 vagas de garagem R\$3.800,00
 SALA COMERCIAL NOVA COM MEZANINO: Centro Com. Emma Ferlin, Rua Paraná, nº.4753, sala 03 e 04 com aprox. 195,96m², com 02 vagas de garagem R\$3.790,00
 SALA COMERCIAL NOVA COM MEZANINO: Centro Com. Emma Ferlin, Rua Paraná, 4753, salas 05, 06, 07 e 09, com aprox. 180,59m², com 02 vagas de garagem R\$3.674,00
 SALA COMERCIAL NOVA COM MEZANINO: Centro Com. Emma Ferlin, Rua Paraná, 4753, sala 08, aprox. 170,75m², com 02 vagas de garagem R\$3.473,00
 SALA COMERCIAL NOVA: Centro R. Nereu Ramos, com aprox. 52m², 01 bwc R\$2.900,00
 SALA COMERCIAL: Centro - Rua Rio de Janeiro, nº.1536, com aprox. 100m² e 02 banheiros R\$2.700,00
 SALA COMERCIAL: Coqueiral - Rua Paraná, nº.5982, com aprox. 110m², 01 banheiro R\$2.200,00
 SALA COMERCIAL: na Rua Presidente Kennedy, 1219, Sala B, com aproximadamente 132m², 2 banheiros, escritório e cozinha R\$2.200,00
 SALA COMERCIAL: Centro - Rua Vicente Machado, nº.1275, com aprox. 130m² R\$2.100,00
 SAL COMERCIAL: Centro - Rua Vicente Machado, nº.1275, com aprox. 100m² R\$2.100,00
 SALA COMERCIAL: Alto Alegre - Rua Flamboyant, nº.155, aprox. 259m², com 11 ambientes, 01 cozinha, 04 banheiros R\$1.800,00
 SALA COMERCIAL: Centro - Rua Salgado Filho, nº.2374, aprox. 85m² R\$1.400,00
 SALA COMERCIAL 1º pav: Centro Com. Emma Ferlin, Av. Brasil, 8120, com aprox. 86,47m², com 01 vaga de garagem R\$1.314,00
 SALA COMERCIAL: Centro - Rua Rio Grande do Sul, nº.2151, Sala Comercial 05, com aprox. 84,90m², com 01 banheiro R\$1.100,00
 SALA COMERCIAL: Centro - Rua Salgado Filho, nº.2250, com aprox. 90m², com 02 banheiros R\$1.000,00
 SALA COMERCIAL: Centro - Rua Rio de Janeiro, nº.713, com aprox. 50m², com 01 banheiro R\$1.000,00
 SALA COMERCIAL: Claudete - Rua Jorge Lacerda, nº.1551, com aprox. 63,36m² e 1 banheiro R\$700,00
 SALA COMERCIAL: Centro Com. Casavel, Rua Paraná, nº.3035, 3º andar, com aprox. 46m² R\$450,00
 TERRENO C/ SALA COMERCIAL: Centro - Rua Paraná, nº.467, com aprox. 864m² (22,5x38) R\$3.000,00
 BARRACÃO: Núcleo de Produção Industrial III - Rua Mauro Gonçalves, nº.111, aproximadamente 543,93m², com recepção, sala administrativa e banheiro, cozinha, mezanino com churrasqueira e banheiro, refeitório com banheiro R\$5.000,00
 BARRACÃO: Rua Mal. Rondon, nº.2589, Centro, com aproximadamente 400m², 02 banheiros R\$5.000,00
 TERRENO C/ SALA COMERCIAL: Centro - Rua Paraná, nº.467, com aprox. 864m² (22,5x38) R\$3.000,00
 TERRENO DE ESQUINA: Centro - Rua Erechim, eqs. c/ Rua Olavo Bilac com (50x40) 2.000m² Consulte-nos.
 TERRENO: Centro - Rua Presidente Bernardes, nº.2673, com 481m² R\$1.000,00
 TERRENO DE ESQUINA: Centro - Rua Rio de Janeiro, nº.1562, esquina com Rua Visconde de Guarapuava, com 461,50m² R\$880,00

Topo de prédio para colocação de antena: Centro Comercial Casavel, Rua Paraná, nº.3035, Centro, aprox. 16m² R\$200,00 o metro quadrado, podendo ser locado parcialmente

NEVACOR

Administrações



Prédio na Avenida Brasil, antigo banco Mercantil do Brasil, com 766 metros, por R\$-23.000,00



Barracão na BR 277 em frente a fabrica de ônibus Mascarello, ideal para distribuidora, transportadora, ou logística, com 1.600 metros quadrados, contendo escritório em mezanino totalmente em alvenaria, com plataforma e 11 docas para carga e descarga, pé direito de 9 metros de altura, ótimo para paletização. Valor do aluguel: R\$ 9,27 o metro quadrado

(45) 99989-0015

(45) 99989-0244

Bernardi

CORRETORES DE IMÓVEIS

F (45) 3224-5443 - www.imoiveisbernardi.com.br

ALUGA:

- CENTRO Casa para locação comercial com 350m2 aproximadamente, situada na Rua Sete de Setembro, entre a Rua Maranhão e Rua Sta. Catarina, com várias salas e suítes, amplos espaços, com possibilidade de amplo estacionamento na parte da frente do imóvel. Ideal para clínicas, escolas e escritórios em geral R\$ 4.500,00
- CENTRO Sala térrea com aproximadamente 35m², no Ed. Green, situada Rua Maranhão, próxima ao Hospital Policlínica R\$ 3.200,00
- CENTRO Sala térrea com mezanino, totalizando aproximadamente 88m², situada na Rua Paraná 3104 R\$ 2.600,00
- CENTRO Sala térrea com mezanino, totalizando aproximadamente 76m², situada na Rua Paraná 3100 R\$ 2.400,00
- CENTRO Sala térrea com aproximadamente 180m², com 02 wcs e cozinha. Possui vagas de estacionamento, está situada na rua Carlos Gomes quase esquina com Rua Maranhão R\$ 3.600,00
- CENTRO Sala térrea com aproximadamente 85m² situada Rua Rio Grande do Sul quase esquina com Rua Souza Naves R\$ 4.000,00
- CENTRO Sala térrea com sobreloja, totalizando aproximadamente 87m², situada na Rua Souza Naves quase esquina com a Rua São Paulo R\$ 1.700,00
- CENTRO Sala no 2º andar, com aproximadamente 42m², com divisórias, ideal para escritório, situada na Rua Sete de Setembro em frente a Praça Wilson Jofre R\$ 720,00
- CENTRO Sala no 2º andar, com aproximadamente 42 m2, um só ambiente, situada na Rua Sete de Setembro em frente a Praça Wilson Jofre R\$ 600,00
- CENTRO Sala no 2º andar, com aprox. 110m², com uma vaga de estacionamento, situada na Rua Souza Naves, nº 3546, Sala nº 22. Possui divisões internas, 02 wc, piso elevado para cabeamento lógico, telefônico e de energia. O Ed. Maria Eduarda possui elevador R\$ 1.600,00
- CENTRO Sala no 2º andar, com aprox. 85m², com uma vaga de estacionamento, situada na Rua Souza Naves, nº 3546, sala nº 21, Ed. Maria Eduarda, ideal para escritório R\$ 1.400,00
- CENTRO Sala térrea com mezanino, totalizando aproximadamente 170m² situada na Rua Rio Grande do Sul, 721, próxima ao 1º tabelionato R\$ 3.600,00
- CENTRO Imóvel central situado na Rua Marechal Rondon esquina com Rua São Luiz, com escritório de aproximadamente 80m² barracão com aproximadamente 310m² e apartamento com aproximadamente 100m² R\$ 5.000,00
- CENTRO Sala comercial no segundo andar do Ed. Atila, com aproximadamente 35m², situada na Rua Rio de Janeiro, 1887 R\$ 650,00
- CENTRO Sala no 2º andar, na Rua Rio Grande do Sul, próxima a panificadora Nova Real, com aprox 77m² ideal para escritório, com duas salas, pequena cozinha e wc R\$ 900,00
- SÃO CRISTÓVÃO Sala comercial térrea na Av. Brasil, próxima ao Sicredi, com aproximadamente 120 m2 R\$ 2.700,00
- GUARUJÁ Barracão com aproximadamente 500 m2, mais cobertura para carga e descarga de 100 m2 aproximadamente e com pátio de aproximadamente 1500 m2 R\$ 5.000,00
- CENTRO Sala térrea Rua Paraná, próxima á Rua Sete de Setembro, com aproximadamente 30 m2 R\$ 1.600,00

G.C. BERNARDI - CRECI F 9775 - O.A. BERNARDI - CRECI F14978
RUA PARANÁ Nº 3033 - SALA 101 - ED. CENTRO EMPRESARIAL FORMATO

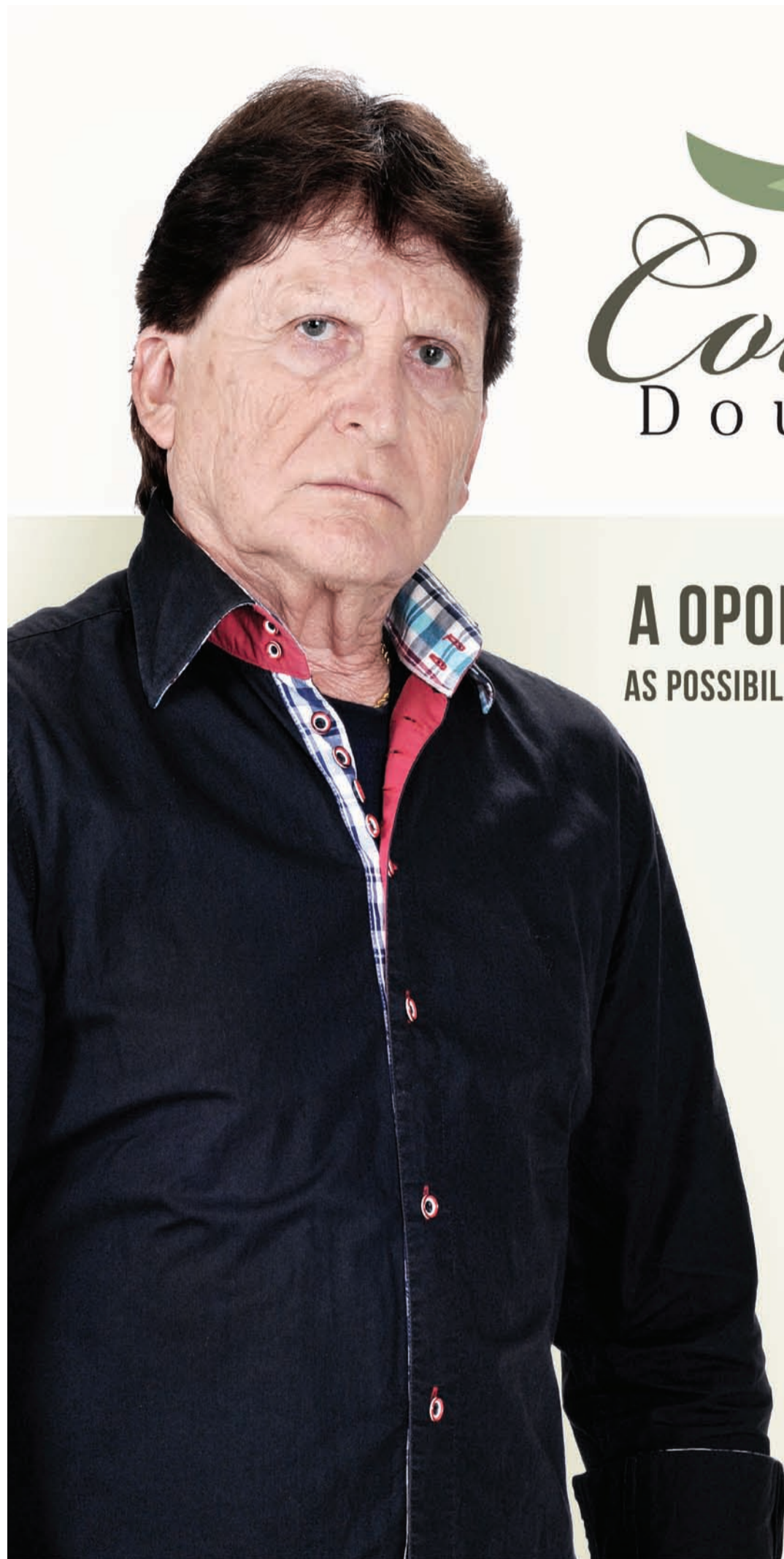

Colina Dourada

BY INCORPORARE

A OPORTUNIDADE É ÚNICA. AS POSSIBILIDADES DE INVESTIMENTO SÃO MUITAS.

Você tem a possibilidade de construir nos terrenos casas geminadas ou até edificações maiores, unindo 2 terrenos.*

São muitas opções para multiplicar seu investimento.

Paulo Melo
Diretor da Veplan Imóveis

- LOTES RESIDENCIAIS A PARTIR DE 375M²
- REDES DE ÁGUA, ESGOTO E ENERGIA ELÉTRICA E GALERIAS DE ÁGUAS PLUVIAIS
- RUAS PAVIMENTADAS COM MEIO-FIO
- PAISAGISMO
- ACESSO FÁCIL AO CENTRO E ÀS PRINCIPAIS BENFEITORAS DA CIDADE



(45) 3037 - 4490

Trevo da Rua Jorge Lacerda, no sentido Toledo
www.colinadourada.com.br

Colina Dourada, situado no Município de Cascavel, Estado do Paraná, aprovado pela Prefeitura Municipal e matriculado sob o nº 81.317, no 1º Serviço de Registro de Imóveis da Comarca de Cascavel, Estado do Paraná, com 340.640,73m² e composto de 326 (trezentos e vinte e seis) lotes que serão urbanizados com infraestrutura constituída de: abertura (terraplanagem) de ruas, galeria de águas pluviais, meios-fios de concreto, pavimentação asfáltica, redes de água potável, esgoto e energia elétrica. Esses dados, entre outros, constam na planta e Memorial Descritivo, devidamente aprovada pela Municipalidade de Cascavel/PR em atenção às normas legais, bem como nos arquivos do suprarreferido Registro de Imóveis. Sugestões meramente ilustrativas das plantas, perspectivas internas e externas. *Sujeito à aprovação da Prefeitura.

Administração:



Vendas:



(45) 3224-4990

PLANTÃO DE VENDAS
45 99106.6460

CONDIÇÃO ESPECIAL
PARA PRODUTOR RURAL

PLANO



SAFRA

SOJA/BOI X APARTAMENTO



Essa parceria possibilita a compra imediata do imóvel com 25% de entrada e o saldo dividido em 3 (três) anos corrigidos de acordo com a cotação do Soja e Arroba do Boi.

saraivaderezende.com.br/planosafra

Promoção válida por tempo indeterminado. Apenas 05 unidades por Empreendimento!



VISITE
APARTAMENTO
DECORADO
VENHA VISITAR NOSSO
PLANTÃO DE VENDAS NO LOCAL

Segunda à sábado: 9h às 12h - 13h30 às 17h30
Rua Natal, 706 - Centro - Cascavel - PR

2.543m²
Área de Lazer aproximada

RUA NATAL, 706 - CENTRO
LOCALIZAÇÃO NOBRE

ENTREGA
DEZEMBRO 2017

Rua Dom Pedro II, 1.806 - Sala 01 - Centro
45 3225.8182 - Cascavel - PR
facebook.com/saraivaderezende

saraivaderezende.com.br



Plantão de vendas: 45 99106.6460

Diferenciais que valorizam!

Classificados

anuncio@oparana.com.br



D14 - O Paraná Domingo, 13/08/2017

BALAN IMÓVEIS VENDE

- ❖ Vende-se uma Área Rural de 1.000 hectares. Localizada na Região de Campo Verde - MT, com 600 hectares em lavoura, com Sede Residencial. Valor: 230 sacas de Soja de 60 kg por hectare
Forma de Pagamento: 1 + 4 anos
- ❖ Vende-se 1.850 hectares, localizada á 120 km de Primavera do Leste - MT, em pasto podendo ser transformado 1.100 hectares em lavoura. Valor: 90 sacas de soja de 60 kg por hectare
Aceita Imóveis como troca.
- ❖ Vende-se 1.246 hectares, Localizada na Região de Campo Verde - MT, 830 hectare em pastagem podendo ser transformado em área de lavoura. Valor: R\$ 6.500.000,00
Aceita Imóveis como troca.
- ❖ Vende-se uma Área Rural de 1.080 hectares. Localizada na Região de Primavera do Leste - MT, em pasto podendo ser transformado 800 hectares em lavoura. Valor: 300.000 sacas de Soja de 60 kg
Forma de Pagamento: 1 + 9 anos
- ❖ Vende-se uma Área Rural de 1.140 hectares. Localizada na Região de Barra do Garça - MT, sendo 1.000 hectares em lavoura. Valor: 350 sacas de soja de 60 kg por hectare
Forma de Pagamento: 1 + 4 anos
Aceita Imóveis como troca.
- ❖ Vende-se uma Área Rural de 75 alqueire, em Diamante do Sul - PR, à 2,5 km da Rod. Br 277, toda formada em Pasto. Valor: R\$ 50.000,00 o alqueire
Forma de Pagamento: 1 + 2 anos
Aceita Imóvel em Cascavel.
- ❖ Arrenda-se Fazenda Campo Verde, com 1.200 hectares, toda mecanizada com aplicação de calcário, com sede residencial.

Fones: (45)99947-4123 – (45) 98411-1469
Creci 006746 – MT CRECI 026709- PR



BOA OPORTUNIDADE

Fiesta Sedan, 1.6 Flex, 2010/11 cor vinho FIPE: R\$ 23.000 vendo por R\$ 19.000 carro revisado F:(45) 99936-3838 CI-177708.

VENDO

F-1000, modelo XL 4.9 i, ano 1997/1998, verde, 6 cc, gasolina, em muito bom estado de conservação. R\$ 30.000. F (45) 99134-5779 CI-177782.



VENDE-SE

Toyota Hilux, cor preta, segundo dono, com 153.500 km, original, R\$ 75.000, F:(45) 99916-1234 CI-177885.

Consórcio

COMPRAMOS CONSÓRCIO

Diversos, contemplado ou não, de todas as administradoras, mesmo cancelado ou com parcelas em atraso, pagto a vista. F: (45) 3224-9891/ 99966-6379/ 99103-5944 orlandobortoli@hotmail.com CI-177853.

CONSÓRCIO SERVOPA

Carta de Credito para veículos. parc. à partir de R\$ 225,30, vários prazos, ótimas opções. Fale com o Gasparetto F:(45)99962-1208. CI-177892.

Apartamentos

VENDO APARTAMENTO

Bairro Maria Luiza, Rua da Lapa, em frente ao exercito, com 02 quartos, sala, cozinha, lavanderia, wc, 01 vaga de garagem, condominio baixo, R\$158.000 F: (45) 99966-4307 CI-177951.

ALUGA-SE

Apartamento na Rua Parana ED. Paraná nº 3000 , R\$ 750,00 mais informações ligar F:(45) 99823-0086 falar com Tatiane. CI-177920.

ALUGA-SE

kitinete na R.Kamayuras,1955- Sto Antonio, c/ 01 qto, bwc, cozinha, gar. p/ 01 carro, 02 kit no lote R\$ 370,00. F:(45) 99951-0594/99134-5384 exige fiador CI-177910.

APARTAMENTO

Apto Res. Bariloche, 3 qtos e d+ dependências, totalmente reformado, R\$ 160.000, pode ficar locado, 99966-6699 CRECI 3999. CI-177468.

APARTAMENTO

Apto Res. Cascavel, térreo, 3 qtos e d+ dependências, reformado com cozinha planejada, R\$ 180.000, pode ficar locado, 99966-6699 CRECI 3999 CI-177469.

APARTAMENTO

Apto Res. Cascavel, térreo, 3 qtos e d+ dependências, reformado com cozinha planejada, R\$ 180.000, pode ficar locado, 99966-6699 CRECI 3999 CI-177478.

APARTAMENTO

Apto Res Colina Verde, Rua Rafael Picolli, Região do Country, c/ suite + 2 quartos, piscina, elevador, salão de festas, garagem coberta, portão eletrônico, interfone, área verde, (totalmente mobiliado)R\$295.000,00, tratar, 99966-6699, creci 3999 CI-177470.

APARTAMENTO CENTRO

Vendo apartamento Ed. Valentina, Rua Antonina, com duas vagas de garagem, semi-mobiliado, valor R\$ 485.000 F: (45) 99966-4307. CI-177946.

APARTAMENTO CENTRO

141m², sendo 99,50 útil, 3 quartos, 2 WC, demais dependências, 1 vaga. R\$ 220.000. F: (45) 3225-2540/ 99972-3834. www.gersonparanhos.com.br Creci 7297 CI-177764.

APARTAMENTO CENTRO

Vendo excelente apartamento, semi-mobiliado, c/ 208m² de área total, prédio com elevador, suite, 02 quartos, sala de estar/jantar, cozinha, lavanderia, 02 bwc, 03 sacadas, 02 vagas de garagem, salão de festa com churrasqueira R\$ 524.000 F: (45) 99966-4307 CI-177948.

APARTAMENTO CENTRO

Vendo excelente apartamento, na Rua Souza Naves à 03 quadras da Av. Brasil, com 141,85m² de área total e 100m² de área útil, 03 qtos, 02 bwc, sala de estar/jantar, cozinha, lavanderia, escritório, depósito, 01 vaga de garagem, apartamento reformado, cozinha com móveis planejado, roupeiros nos quartos, escritório mobiliado R\$ 259.000 F: (45) 99966-4307. CI-177947.

SERAFIM VENDE

Apartamento, 02 quartos, no Cidade Verde, ótima localização, 01 vaga de garagem apenas R\$ 115.000 F: (45) 3035-2714 /99922-7904 - Willian CI-177445.

V. MORETTI ALUGA

Barracão, Centro - Rua Presidente Keneddy 970, aproximadamente 1.300m² sob terreno de aproximadamente de 3000m² R\$ 9.000,00. F: (45) 3322-1515 CRECI 3149 J. CI-173114.

V. MORETTI ALUGA

Apartamento na Rua Paraná 5982, 02 qtos, sendo um com sacada, sala, cozinha e área de serviço, 01 garagem, baixo consórcio. R\$ 690,00 F: (45) 3322-1515 CRECI3149 J CI-173118.

V. MORETTI ALUGA

Apart Ed Roma, Tropical, Juscelino Kubitschek, quarto, sala, coz. c/ armários, área de serviço, 1 vaga de gar. R\$ 600. F: (45) 3322-1515 CRECI 3149 J. CI-173119.



CHEGA DE PENSAR.
YAMAHA É O MELHOR NEGÓCIO.



NMAX 160 ABS 2017

ENTRADA 50%
+24X R\$ 335,00
TAXA DE 1,29% A.M.



VALOR DA MOTO PARA COMPRA A VISTA OU FINANCIAMENTO R\$ 12.242,00, VALOR DE ENTRADA NO FINANCIAMENTO PARA OS 50% R\$ 6.121,00 MAIS 24X R\$ 335,00. CADASTRO SUJEITO APROVAÇÃO PELO BANCO YAMAHA, PROPOSTA PARA COMPRA A VISTA OU FINANCIADO, SEM TROCA. PROPOSTA VÁLIDA POR TEMPO LIMITADO, VERIFICAR DISPONIBILIDADE.



Motonáutica



YAMAHA

Revs Your Heart

CASCAVEL

AV BRASIL 2262

FONE (45) 2104-3707

WWW.BIBBOS.COM.BR

Corretoras Associadas vendem

- 1 - DUPLEX CENTRAL**
350m², R. Paraná, 2018, Ed. Torre Nova. 4 suítes, 2 salas, 2 sacadas, salão de festas privativo. Piscina, salão de festas, garagem para 2 carros. Próximo a bancos, colégios, hospitais, mercados. Preço a combinar.
- 2 - Lote no Condomínio Residencial Treviso.** R. Ferrara, lote 5 quadra 11. 873m². R\$ 720.000,00.
- 3 - Lote em Porto Rico - Pr. Condomínio fechado Resort Por do Sol.** 450m² + garagem fechada para barco com 59m². R\$ 400.000,00.
- 4 - Casa no Jardim Mantovani.** 56m², 2 quartos, cozinha conjugada, sala, garagem para 2 carros.
- 5 - Apartamento no Residencial Parque das Flores,** situado no Jardim Mantovani. 60,74m², 2 quartos, cozinha conjugada, sala, wc, aérea de serviço
- 6 - Apartamentos no Residencial Sueli,** localizado no Jardim Mantovani com 75,21m², 2 quartos, cozinha conjugada, sala, garagem.
- 7 - Apartamentos no Isla Belize Residence** com 170,08m². 3 opções de planta. Com 2 ou 3 dormitórios, sala estar/jantar, cozinha integrada ou fechada, sacada com churrasqueira, área de serviço, wc, 2 vagas na garagem, depósito. Prédio com Playground, salão de festa, espaço gourmet, churrasqueira, academia, brinquedoteca, bicicletário, piscinas adulto e infantil.
- 8 - Apartamentos no Edifício Curitiba** com 142,79m² e 100,32m². Com 2 dormitórios, suíte, sala estar/jantar, sacada com churrasqueira, cozinha, área de serviço, wc, depósito, 2 ou 1 vaga na garagem.

Fone: (45) 999715768 Lilian - CRECI 28721f
Fone: (45) 998298819 Paula - CRECI 28720f.



Lava Car Pingo D'Água
3223-6699

Especializada em HIGIENIZAÇÃO A SECO

A partir de **R\$ 129,00**

Há 15 anos cuidando do seu veículo

- Teto • Cintos • Paineis • Estepe
- Porta-Malas • Forro de porta

- Bancos • Tapetes • Carpete
- Embaixo dos Bancos



espetoflex
Espeto giratório a pílha Cascavel

TIM (45) 9988-3377 Vivo (45) 9125-3377
www.espetoflexcascavel.com.br

Rua Vitória, 770 - Cascavel www.lavacarpingodagua.com.br

V. MORETTI ALUGA

Sobrado p/ fins comerciais, Centro, Rua Presidente Kennedy, nº493, com aprox. 304m², c/ 02 suítes, 02 quartos, 02 salas, cozinha, lavabo, edícula c/ 01 quarto, sala e banheiro, 02 vagas de garagem cobertas e várias vagas de estacionamento no terreno R\$4.000 F: (45) 3322-1515 CRECI 3149 J. CI-173115.

V. MORETTI VENDE

Apart. Centro, 2 suítes, 2 qtos, sala 2 amb, coz. planejada, área de serviço e depend. de empregada, 2 vagas de gar, área de lazer completa. R\$ 980.000. F: (45) 3322-1515 CRECI 3149 J. CI-173121.

V. MORETTI VENDE

Apartamento Ed. Casablanca, Rua Mato Grosso, centro, suíte, 2 quartos, sala, cozinha c/ armários, bwc social, depend. de empregada, área de serviço, 2 vagas de garagem R\$ 480.000. F: (45) 3322-1515 CRECI 3149 J. CI-173116.

VENDE-SE APARTAMENTO

Ed. Abrahan Lincoln - parte paga por R\$ 249.000, saldo devedor assumir diretamente com a construtora. Aceito proposta ou permuta por imóveis do mesmo, menor valor ou materiais de construção/terreno. F: (45) 991334488 CI-17493.

VENDE-SE APARTAMENTO

No Centro, Ed. Itapuã, em frente ao Hotel Bourbon, com 01 suíte, sala 02 ambientes, cozinha, lavanderia, lavabo e 01 vaga de garagem. R\$ 170.000 F: (45) 99966-4307. CI-177945.

Casas

ALUGO CASA

Nova, 2 qtos., bwc, sala, coz., área de serviço, gar. coberta, portão eletrônico, em condomínio fechado sem taxas, Centro, a 100m da Unimed. R\$ 650 F: (45) 98402-6705 (TIM). CI-177913.

CASA LOTE INTEIRO

Com 2 qtos, sala, coz, bwc, garagem, lote de 12x30=360m². Está alugada por R\$ 400. R\$ 115.000. F: (45) 99935-8444. CI-177841.

SERAFIM VENDE SOBRADO

Região da Fag, com aprox. 150m², fino acabamento, 03 suítes mais dependências, água quente, por apenas R\$ 530.000 F: (45) 3035-2714/ 99922-7904 Creci 19806f. CI-177459.

SERAFIM VENDE CASA

Pq. São Paulo, 116m², fino acab, sobra de terreno no fundo, espaço p/ 3 carros. R\$ 460.000. F: (45) 3035-2714/ 9922-7904 Creci 19806f. CI-177448.

SERAFIM VENDE CASA

Na Região do Roma, 80m², com terreno de 12x30, ótima localização por apenas R\$ 260.000 F: (45) 99922-7904 Willian Serafim Creci 19806f. CI-177456.

SERAFIM VENDE CASA

Bairro Periolo, de laje, com 75m², sendo 03 qtos mais dependências, terreno medindo 10x24,5 por apenas R\$ 260.000. Estuda troca F: (45) 3035-2714/ 99922-7904 Creci 19806f. CI-177454.

SERAFIM VENDE CASA

No Cidade Verde, ótima localização, com aprox. 105m², sendo 01 suíte, 02 qtos, demais dependências. área de lazer, fino acabamento, por apenas R\$ 360.000. F: (45) 99922-7904 Willian Serafim Creci 19806f CI-177443.

SERAFIM VENDE CASA

No Cidade Verde, ótima localização, com aprox. 105m², sendo 01 suíte, 02 qtos, demais dependências. área de lazer, fino acabamento, por apenas R\$ 360.000. F: (45) 99922-7904 Willian Serafim Creci 19806f CI-177461.

SERAFIM VENDE SOBRADO

Região do Porto Seguro de 114m², suíte c/ hidro, 2 quartos, demais dependências. R\$ 375.000. F: (45) 3035-2714/ 99922-7904 Creci 19806f. CI-177439.

SERAFIM VENDE SOBRADO

No Padovani medindo 141m², sendo 01 suíte, 02 quartos com edícula nos fundos, por apenas R\$ 285.000. F: (45) 3035-2714/ 99922-7904 Creci 19806f. CI-177455.

SOBRADO CENTRO

Excelente, ótima localização, seminovo, suíte c/ banheiro, 2 qtos, 3 salas 1 com sacada, cozinha, lavanderia, garagem para dois carros, espaço para festas com churrasqueira, aquecimento a gás, semi mobiliado. R\$ 630.000. F: (45) 99966-4307. CI-177949.

V. MORETTI VENDE

Sobrado, Rua Borim, 54B, Cidade Universitário c/ 225m², sendo, 01 suíte master, 03 qtos, sala de estar, sala gourmet, 02 cozinhas, área de serviço, mais uma edícula c/ 113m², com 01 suíte, 02 qtos, escritório, demais dependências, garagem p/ 04 carros. R\$ 980.000. F: (45) 3322-1515 CRECI 3149 J. CI-173120.

V. MORETTI ALUGA

Apto, Centro, Ed. Vitória Régia, Rua Pernambuco 308, suíte máster com closet, 02 quartos, 02 salas, cozinha com móveis planejados, banheiro social, área de serviço c/ armários, dep. de empregada, 02 vagas de garagem R\$ 2.000 F: (45) 3322-1515 CRECI 3149 J. CI-173122.

VENDE OU TROCA

Casa em Santa Teresa, com 3 quartos, terreno de esquina por R\$180.000 F: (45) 3035-2714/ 9922-7904 Creci 19806f. CI-177447.

VENDE-SE CASA

Localizada na R.Cristovão Colombo, 230, Pioneiros Catarinense. Terreno c/ 450 mts², com uma casa em alvenaria c/ 142m², toda em laje, com 3 qtos, uma suíte, banheiro social e gar. para dois veículos. R\$ 480.000. Aceita-se contra proposta. F: (042) 3025-6204 ou (042) 99966-1155 CI-177342.



GRANDE LEILÃO PRESENCIAL E ONLINE

LOCAL: RUA JOÃO LUNARDELLI, 2095 - GIC - CURITIBA/PR.

IMPORTADOS: 3 MB C180; RANGE ROVER; VERACRUZ; 3 FOCUS; 3 CITROEN C4; 2 FUSION; 2 AGILE; 2 RANGER; JETTA; PICANTO; SPORTAGE; MARCH; TIIDA; PARTNER; HAFEI RUIYI; KANGOO; JAC J3; UK 2500; SPRINTER; CORDOBA; SPACEFOX; REXTON; PASSAT. AUTOMOVEIS: 45 VW; 39 FIAT; 37 GM; 19 RENAULT; 14 FORD; 6 PEUGEOT; 4 CITROEN; 3 TOYOTA; 2 HONDA; 2 HYUNDAI; MMC. UTILITARIOS: 5 SAVEIRO; 4 STRADA; 2 SAVEIRO; FIORINO; MONTANA; TROLLER. MOTOS: 20 HONDA; YAMAHA; SUZUKI; KAWASAKI. SEMIREBOQUE: SR RODOLINEA SRFURG 3E CF 06. CAMINHÕES: VW 19.390 CTC 4X2 13; MBENZ 710 CA 08; VOLVO FM12 340 4X2T 06; VW 23.310 CF 03; VW 19.390 CTC 4X2 12.

DIA 15/08 TERÇA 10H00

VISITAÇÃO SEGUNDA 09H00 ÀS 17H30 TERÇA DAS 08H30 ÀS 10H00

INFORMAÇÕES EDITAL E FOTOS

www.claudiokuss.com.br

41-3012-4800

CLAUDIO CESAR KUSS LEILOEIRO OFICIAL



São José dos Pinhais - PR

Leilão - Bancos e outras Empresas

VEÍCULOS INTEIROS E SINISTRADOS E ALGUMAS SUCATAS SEM DOCUMENTOS

Dia: 18 de agosto de 2017 às 10 horas

Local: Rua Vanderlei Moreno, 9.850 - Bairro Borda do Campo

Visitação: dia 17 das 9 às 16 horas no local do leilão

Condições de pagamento: 100% no ato da arrematação mais 5% do total como comissão do leiloeiro

Informações: Tels.: (41) 3302-6464 - (11) 2464-6464 - www.sodresantoro.com.br

Julio Cesar Alves Ribeiro - Leiloeiro Oficial - Jucepar nº 635

VENDO CASA

No Canadá, 75m², garagem para 02 carros, 8 peças ao total. R\$ 270.000, recebe apartamento de menor valor e ac. propostas, F: (45) 9955-7876 CI-177647.

VENDO CASA PQ VERDE

Suíte, 02 qtos, vazia, financiável, aceita apartamento até R\$ 120.000 ou imóvel em Criciúma. Rua Salgueiro, 108, R\$ 300.000 F: (45) 99935-8444. CI-177842.

VENDO FAZENDA

de 80 alq. de frente a BR 277 região de Ibeama, com 36 alq. mecanizada por apenas 1.300 sacas por alq., entrada mais 03 anos. F: (45) 99922-7904 Creci 19806f CI-177433.

Ponto Comercial

ALUGA-SE

Consultorio montado em Clinica Odontologica no Centro prox. ao Hospital Policlinica F:(45) 99971-7103/ 3037-1188 CI-177907.

ALUGA-SE SALA COMERCIAL

Rua: Souza Naves, 461 PQ São Paulo, 135m², pé direito alto com laje com opção de estacionamento fundo, Valor R\$ 1.800,00 estuda proposta para os primeiro 6 meses F:(45) 99128-5106 Jose CI-177643.

PREÇO DE OCASIÃO

Barracão de 227m², Bairro Cancelli, próximo Conj. Res. Parigot de Souza R\$ 265.000 à vista F:(45) 99950-9335 CI-177893.

V. MORETTI ALUGA

Sala comercial para locação, aprox. 830m², na Avenida Brasil nº.8023-Centro, Cascavel. R\$ 15.000. F: (45) 3322-1515 CRECI 3149 J. CI-173113.

Terrenos

ÁREA 14 DE NOVEMBRO

4.633m², Rua Souza Naves Sul, após o viaduto Petrocon, ao lado da Met. Turmina, R\$ 950.000, aceito carro e parcelamento F: (45)9966-6699 CRECI 3999. CI-177471.

BARRACÃO 278M²

+ Casa de madeira 104m², lote 765m², próximo a Rua Rio da Paz. R\$ 400.000. Aceita 50% em carros. F: (45) 3225-2540/ 99972-3834. CRECI 7297 gersonparanhos.com.br CI-177883.

EXCELENTE TERRENO

1.400m², próximo a AABB e condomínio Vinicius de Moraes, Bairro Country. Tratar F:(45) 99109-7935. CI-177930.

LOTE BARÃO R BRANCO

700m², 17,5x40, comercial, na Av. Barão do Rio Branco em frente a Sarolli, R\$ 1,280.000 c/ prop., ac. imóveis em CItba c/ parte do pgto F: (41) 99856-8535 / (41) 99885-3878 CI-176706.

REGIÃO CENTRAL

Terreno c/ 1050m² (25x42) Rua Vitória, 770 R\$ 1.350.000 F:(45) 99966-6699 Creci 3999. CI-177472.

SERAFIM VENDE

Terreno no Veneza, ótima localização, acima do nível da rua, medindo 12x30. Por apenas R\$ 150.000. F: (45) 922-7904 Creci 19806f. CI-177436.

SERAFIM VENDE

Meio lote no Coqueiral, 6x35, 3 quadras da Av Brasil. Por apenas R\$ 130.000. F: (45) 3035-2714/ 99922-7904/ 99936-4099 Creci 19806f. Serafim. CI-177438.

SERAFIM VENDE

Meio Lotes no Verona, 13,8m de frente por 15m de fundo. Apenas R\$ 65.000. F: (45) 3035-2714/ 99922-7904 Creci 19806f. CI-177441.

SERAFIM VENDE

Terreno, Santa Cruz, medindo 12x30, T.O. 60%, com casa de madeira em cima. R\$ 150.000. F: (45) 3035-2714/ 99922-7904 Creci 19806f. CI-177452.

SERAFIM VENDE

No Florença, 79m², 01 suíte, 01 quarto, ótima localização, acima do nível da rua, 02 vagas de garagem. Por apenas R\$ 185.000. F: (45) 3035-2714/ 99922-7904. Creci 19806f www. willianserafim.com.br CI-177435.

SERAFIM VENDE 10 ALQ

São Salvador, 8 alqueires mec., c/ benfeitorias, boa de água, 4km do asfalto. R\$ 1.200.000. F: (45) 3035-2714/ 99922-7904/ 99936-4099 Creci 19806f. CI-177451.

SERAFIM VENDE 10 ALQ

São Salvador, 8 alqueires mec., c/ benfeitorias, boa de água, 4km do asfalto. R\$ 1.200.000. F: (45) 3035-2714/ 99922-7904/ 99936-4099 Creci 19806f. CI-177460.

SERAFIM VENDE CASA

Região do Alto Alegre, com aprox. 80m², 01 suíte, 02 qtos e grande sobra de terreno. R\$ 260.000. F: (45) 99922-7904 Creci 19806f www.willianserafim.com.br CI-177458.

SERAFIM VENDE CHÁCARA

São Salvador, 2,1 alq., 700m do asfalto. Apenas R\$ 270.000. F: (45) 3035-2714/ 99936-4099 Creci 19806f www.willianserafim.com.br CI-177440.

SERAFIM VENDE CHÁCARA

5.000m², 3 km do asfalto, ótima localização, sem benfeitorias. Por apenas R\$ 150.000. F: (45) 3035-2714/ 99922-7904/ 99936-4099 Creci 19806f CI-177453.

SERAFIM VENDE CHÁCARA

5.000m², 3 km do asfalto, ótima localização, sem benfeitorias. Por apenas R\$ 150.000. F: (45) 3035-2714/ 99922-7904/ 99936-4099 Creci 19806f CI-177453.

OPORTUNIDADE DE TRABALHO:

AUXILIAR ADMINISTRATIVO COMERCIAL
Ensino superior cursando: Gestão Comercial, Gestão Financeira, Administração ou áreas afins. Vivência no controle e organização de processos administrativos e atendimento ao cliente.

AUXILIAR CONTÁBIL

Ensino Superior completo ou cursando: Ciências Contábeis. Necessário experiência na função, desejável em empresa. Indispensável excel intermediário, habilidade com planilhas e relatórios.

FERRAMENTEIRO

Necessário experiência na área, preferencialmente com moldes plásticos.

OPERADOR DE CNC

Necessário experiência na área, preferencialmente com moldes plásticos.

OPERADOR DE MÁQUINA INDUSTRIAL

Necessário experiência na área.

MOTORISTA TRUCK

Necessário possuir habilitação, no mínimo categoria C, e experiência na área.

Interessados enviar currículo para curriculo@nutriplan.com.br ou entregar o currículo na empresa. (45) 3218-4600 - Cascavel - PR

Fecomércio PR
Sesc | Senac | IFPD

Senac

SENAC PARANÁ CONTRATA:

INSTRUTOR DE EDUCAÇÃO PROFISSIONAL - ÁREA DE BELEZA

Processo Seletivo nº 94/2017 para Cascavel

Pré-requisitos: Ensino Médio concluído. Experiência na área beleza como cabeleireiro. Desejável experiência como maquiador e/ou manicure/pedicure. Habilidade docente.

Acesse www.pr.senac.br/trabalhe_conosco, cadastre seu currículo, verifique os pré-requisitos e candidate-se até 13/08/17.

CILINDROS CASCAVEL

EXTINTORES NATIONAL

Fone: (45) 3222-8105

SERVIÇOS:

- Teste de Cilindro de Alta Pressão
- Teste de Compressores
- Teste de Caldeira
- Teste de Estanqueidade
- Teste de NR 13
- Teste de Mangueiras de Hidrante
- Teste de Cilindro de Mergulho
- Teste com Ultrassom

www.cilindrosascavel.com / cilindros.ascavel@gmail.com

Rua Padre Anchieta, 1002 Parque São Paulo CEP 85803-740 Cascavel/PR Fone: (45) 3038-8106

TARÓLOGA MARY

VENHA CONHECER AS CARTAS DE TARÔ

CONSULTAS SOMENTE POR TELEFONE

45 3224 4306 - 45 9951 7374

CONSIGO TUDO QUE VOCÊ DESEJAR AMOR, NEGÓCIOS, POLITICA, FAZEMOS TODOS OS TIPOS DE TRABALHOS ESPIRITUAIS.

TERRENO PERIOLLO

De esquina, 150m2, (10x15), Rua Horácio dos Reis c/ Toledo, R\$90.000,00, aceito carro e parcelamento, tratar 99966-6699 creci 3999. CI-177477.

TERRENO SANTO ONOFRE

Rua Tupinambás, divisa com o Santa Cruz, 270 m2, (10x27), (preservação permanente), R\$ 90.000,00 tratar 99966-6699, creci 3999. CI-177476.

VENDO FAZENDA

Região de Toledo, 143 alqueires, 70 de lavouras e o restande pastagem. F: (45) 9946-1670/ 9972-8501. CI-177933.

VENDO FAZENDA

60 alqueires a 80 km de Cascavel 10 km da br 277 F:(45) 9946-1670/9972-8501 CI-177934.

VENDO FAZENDA

305 alqueires, 60 de lavouras e o resto de pastagem, com reserva legal, fazenda montada, lago Salto Caxias. F: (45) 9946-1670/ 9972-8501. CI-177935.

VENDO FAZENDA TOCANTINS

Ótima para soja e irrigação, a 80km no asfalto do entreposto de grãos tratar c/ Ruy F: (12)98134-5251 CI-177824.

VENDO TERRENO

Jad. Oliveira, Rua Visc. de Guarapuava, ao lado da Kopp Brindes, (12x55), 660m² R\$660.000, F:(45) 99966-6699 CRECI 3999. CI-177467.

VENDO TERRENO

Jot.Rio Branco(Braz Madeira), com 360m², Rua Rio Bonito R\$ 108.000, ou meio lote por R\$ 55.000, F:(45) 99966-6699 CRECI 3999. CI-177466.

Imóveis Diversos

ALMEIDA IMOVEIS

Vendo Terrenos no condomínio Colina do Lago R\$ 70.000,00 com projetos aprovados para casas e sobrados F:(45) 3035-1468/999105-2161 CRECI J4856 CI-177297.

Empregos

CONTRATA -SE

Auxiliar de Produção - Masculino, acima de 18 anos, com disponibilidade de horários, sábados e domingos. Interessados comparecer a Rua Benjamin Constant, 559 - Pq São Paulo, com curriculum e carteira de trabalho F:(45) 3038-7975 CI-177513.

CONTRATA-SE

Mecânico de automoveis com experiência em linha leve - F:(45) 3223-1515. CI-177185.

Diversos

ACABO COM TUDO

Controle de pragas urbanas, baratas, ratos, pulgas, formigas, aranhas, prevenção contra mosquito da dengue, orçamento sem compromisso. Garantia comprovada. F. 3222-9319 Whatsapp 45 99929-2068 c/ Nelson CI-176522.

MASSAGEM RELAXANTE

Relaxante, dores musculares e algo mais, ambiente climatizado. F: (45) 99802-3076 CI-177903.

MASSAGEM RELAXANTE

Para stress, cansaço, dores musculares, atendimento em ambiente climatizado, com horário marcado. F: (45) 99954-1505 CI-177955.

MASSAGISTA

Estimulante terapêutica e relaxante com sala central, ambiente agradável F: (45)99956-5803 CI-177939.

PARE DE SOFRER

Trago quem você ama, rindo ou chorando em 3 dias, para sempre aos seus pés, faz e desfaz todos os tipos de trabalho. F: (43) 3344-4566/ (43) 98456-3291(whatsapp) / (45) 99909-3154. CI-177502.

ÚNICO NO BRASIL

Trago quem você ama, gamado e amarrado em você pra sempre! Sigilo absoluto. F: (43) 3322-6735/ 3322-8065/ 98456-3291(watsapp)/ 99911-5862/ (45) 99909-3154. CI-177503.

Mariana Lang
LEILOEIRA

EDITAL DE PRIMEIRO PÚBLICO LEILÃO E DE NOTIFICAÇÃO

Mariana Lang, brasileira, CPF nº: 049.375.199-80, RG nº: 8.374.127-9/PR, Leloeira Oficial, inscrita na Junta Comercial do Paraná - JUCEPAR nº 12.047/L, estabelecida na Rua Manoel Ribas, 2357, Centro, em Cascavel, Paraná, fone (45) 3037-2577, FAZ SABER QUE, devidamente autorizada pela COOPERATIVA DE CRÉDITO DE CASCAVEL E REGIÃO - SICOOB CREDICAPITAL, VENDERÁ, na forma da do artigo 27 da Lei 9.514/97, e regulamentação complementar, em PRIMEIRO PÚBLICO LEILÃO, que será realizado no dia 25/08/2017, às 14:00 horas, na rua Fortaleza, 2622, Recanto Tropical, em Cascavel, Paraná, o imóvel adiante descrito, a partir do lance mínimo indicado, para pagamento de dívida hipotecária de FESTPLAST INDUSTRIA E COMÉRCIO DE PLÁSTICOS EIRELI - ME - CNPJ: 09.029.203/0001-85, pessoa jurídica, com sede na Rua Arary Tanaka Buzette, nº 16600, Parque Industrial Albino Niclaus Schmidt, Cascavel - PR, em favor da COOPERATIVA DE CRÉDITO DE LIVRE ADMISSÃO DE CASCAVEL E REGIÃO - SICOOB CREDICAPITAL.

01) IMÓVEIS - Chácara nº 23-B-5, oriundo da divisão da chácara nº 23-B, da planta do loteamento denominado "CIDADE DE CORBÉLIA", situado na Rua Girassol, dentro do perímetro urbano desta cidade e Comarca de Corbélia - PR, contendo a área de 169,34 m², sem benfeitorias, e com limites e confrontações seguintes: ao NOROESTE: por uma linha seca e reta, com AZ 57'51'44" medindo 7,08 metros, confrontando com a Chácara nº 23-A; ao NORDESTE: por uma linha seca e reta, com AZ 147'51'44" medindo 23,18 metros, confrontando com a Chácara nº 23-B-6, da mesma divisão; ao SUDESTE: por uma linha seca e reta, com AZ 224'57'16" medindo 7,25 metros, confrontando com a Rua Girassol; e ao SUDOESTE: por uma linha seca e reta, com AZ 327'51'44" medindo 24,73, confrontando com a Chácara nº 23-B-4, da mesma divisão MATRICULA nº 25.785 - do Ofício de Registro de Imóveis da Comarca de Corbélia - PR

LANCE MÍNIMO: R\$ 37.000,00

02) Chácara nº 23-B-1, oriundo da divisão da chácara nº 23-B, da planta do loteamento denominado "CIDADE DE CORBÉLIA", situado na Rua Girassol, dentro do perímetro urbano desta cidade e Comarca de Corbélia - PR, contendo a área de 280,654 m², sem benfeitorias, e com limites e confrontações seguintes: ao NOROESTE: por uma linha seca e reta, com AZ 57'51'44" medindo 11,00 metros, confrontando com a Chácara nº 23-A; ao NORDESTE: por uma linha seca e reta, com AZ 147'51'44" medindo 21,72 metros, confrontando com a Chácara nº 23-B-2, da mesma divisão; ao SUDESTE: por uma linha seca e reta, com AZ 203'54'36" medindo 13,27 metros, confrontando com a Rua Girassol; e ao SUDOESTE: por uma linha seca e reta, com AZ 327'51'44" medindo 29,13, confrontando com a Chácara nº 23-A, MATRICULA nº 25.781 - do Ofício de Registro de Imóveis da Comarca de Corbélia - PR

LANCE MÍNIMO: R\$ 60.000,00

- Fiquem, desde já, notificados do presente leilão FESTPLAST INDUSTRIA E COMÉRCIO DE PLÁSTICOS EIRELI - ME - CNPJ: 09.029.203/0001-85 e suas representantes legais.

- Ajaí verdadeiros senhores) feitas mediante pagamento à vista.

- O lance mínimo para a venda será o correspondente ao saldo devedor e acessórios, ou avaliação, estando, porém, sujeitos a atualização até 24 horas antes da realização da praça.

- As despesas relativas a Comissão de Leilões, Registro, Puntelias, IPTU, ITBI, Condomínio (se for o caso) e demais impostos e Taxas correrão por conta do arrematante.

- Caso o imóvel esteja ocupado, o arrematante fica ciente que será o responsável pelas providências de desocupação do mesmo.

- Os imóveis acima tiveram sua redação resumida, autorizada pela Lei Federal nº 7433/85 e na forma do Código de Normas da Corregedoria de Justiça do Estado do Paraná.

- A leiloeira, acima já qualificada, acha-se habilitada a fornecer aos interessados informações pormenorizadas sobre os imóveis, objeto deste Edital de Primeiro Público Leilão e de Notificação.

Cascavel, 02 de junho de 2017.

Mariana Lang - Leloeira Oficial - Matrícula 12.047/L

Publicações no Jornal O Paraná nos dias: 08/08/2017, 13/08/2017 e 20/08/2017.

CI1178558-E17

PODER JUDICIÁRIO DO ESTADO DO PARANÁ
COMARCA DE CASCAVEL
2ª VARA CÍVEL DE CASCAVEL - PROJUDI
Avenida Tancredo Neves, 2320 - Cascavel/PR - CEP: 85.805-000 - Fone: (45) 3039-2445

Autos nº. 0042313-67.2015.8.16.0021

EDITAL DE CITAÇÃO DA REQUERIDA BRUNA CAROLINE FIORI - PRAZO DE TRINTA (30) DIAS.- O DOUTOR OSVALDO ALVES DA SILVA, JUIZ DE DIREITO SUBSTITUTO DA 2ª VARA CÍVEL DA COMARCA DE CASCAVEL, ESTADO DO PARANÁ, NA FORMA DA LEI, ETC...

F I A Z / S I A B / E / R / a todos quantos o presente edital virem ou conhecimento dele tiverem, principalmente a requerida BRUNA CAROLINE FIORI, brasileira, inscrita no CPF sob nº 085.819.439-26, portadora do RG nº 1.982.269-3SSP/PR, atualmente em lugar incerto e não sabido, que por este Juízo e Cartório se processam nos termos dos autos de MONITÓRIA sob nº 0042313-67.2015.8.16.0021, em que UNIVERSIDADE PARANAENSE - UNIPAR move contra BRUNA CAROLINE FIORI, ficando CITADA para pagamento no prazo de 15 (quinze) dias, da importância de R\$20.063,11 (vinte mil, e sessenta e três reais e onze centavos), acrescida de correção monetária e juros até a data do efetivo pagamento, ficando assim, isento do pagamento das custas processuais e honorários advocatícios, ou, no mesmo prazo, oferecer embargos, independentemente de estar seguro o Juízo. Decorrido o prazo sem o pagamento, e ainda sem a interposição de embargos, constituir-se-á, de pleno direito o título executivo judicial, convertendo-se em mandado executivo, nos termos do art. 475-J e seguintes do CPC, nos termos da petição inicial a seguir resumidamente transcrita: "UNIVERSIDADE PARANAENSE - UNIPAR, vem respeitosamente à presença de V. Exa., propor ação MONITÓRIA em face de BRUNA CAROLINE FIORI, pelas razões fáticas e de direito que passa a expor: A requerente é credora da requerida, divida esta representada por um contrato de prestação de serviços educacionais: Curso de Arquitetura e Urbanismo, com anuidade no valor de R\$ 9.528,00 (nove mil, quinhentos e vinte e oito reais), pagável em 12 parcelas, com vencimento todo dia 05 de cada mês, a requerida adimpliu apenas a parcela do mês de janeiro de 2011, cursava ainda uma adaptação que inadimplidas desde fevereiro de 2011 no valor de R\$ 1.191,30 (um mil, cento e noventa e um reais e trinta centavos), a quantia analisada da presente dívida totaliza em R\$ 20.063,11 (vinte mil e sessenta e três reais e onze centavos)." - DESPACHO MOV. 20.1: "1. Cite-se a parte ré, nos termos do art. 1.102-B, do Código de Processo Civil, para, no prazo de 15 (quinze) dias, efetuar o pagamento do débito indicado na inicial ou opor embargos, sob pena de constituir-se, de pleno direito, título executivo judicial. Ressalte-se que no mandado que, no caso de cumprimento voluntário da obrigação, a parte ficará isenta e de custas processuais e honorários advocatícios. 2. Para o caso de não pagamento, arbitro, desde já, honorários advocatícios em 10%, sobre o valor do débito. Int. Dh. Cascavel, 18 de janeiro de 2016, datado e assinado digitalmente. Philippe Muller, Juiz de Direito". E para que chegue ao conhecimento dos interessados e no futuro não possam alegar ignorância ou desconhecimento, mandou expedir o presente edital que será afixado em local de costume e publicado na forma da Lei. DADO e PASSADO nesta Cidade e Comarca de Cascavel, Estado do Paraná. Eu, Osvaldo Alves da Silva (Larissa Maria Mendes), Técnica Judiciária do Cível, Comércio e Anexos, que o digitei e subscrevi.

Cascavel, 25 de julho de 2017.

Larissa Maria Mendes Santos
LARISSA MARIA MENDES SANTOS
Técnica Judiciária

CI1178700-E17

Você e o Jornal de Fato: a integração perfeita!

O Paraná
Jornal de Fato

www.oparana.com.br

twitter.com/o_parana
facebook.com/JornalOParana
siteoparana@oparana.com.br

ALMIR SATER · RENATO TEIXEIRA · SÉRGIO REIS

TOCANDO EM FRENTE

SEXTA 18 AGOSTO

1949 TUJUTI ESPORTE CLUBES CASCAVEL - PR

VENDAS: alô ingressos

CASCAVEL
POSTOS PEGORARO
(VICENTE MACHADO / PÉROLA BRANCA / PRAÇA DA BÍBLIA)
CASCAVEL JI SHOPPING: TOTEM
NOVO BEAL DA BRASIL: TOTEM
LEVE SPORTS
LOJA LZK

TOLEDO
ÓTICAS DINIZ:
AVENIDA 7 DE SETEMBRO, 1092 - CENTRO

REALIZAÇÃO: **me!u!** **TOCANTINS**

APOIO CULTURAL: **PORTO SEGURO** **40 Anos Paraná**