

CAOS URBANO

Frota cresce em ritmo sete vezes maior que população

Enquanto a população cresceu cerca de 10% na última década, a frota de veículos aumentou surpreendentes 82%, e saltou de 486.467 veículos emplacados nos 50 municípios do oeste para 884.523 em julho passado, chegando à impressionante média de dois carros a cada três habitantes. Especialistas reconhecem que a maioria das cidades não está preparada para o caos logístico que se instala e sugerem alternativas simples, como o incentivo ao uso da bicicleta. **|| Oeste B2 e B3**



ÁLTON SANTOS

bom domingo!

social

C4 e C5



família

C6



TAÇA FPF



FC Cascavel recebe lanterna hoje em busca da liderança

|| Esportes A7

QUADRO NEGRO: Delação complica futuro de Beto e pode mudar eleição

1A3

Chave Ouro



O Cascavel fez mais uma boa partida ontem à noite em casa e venceu o Guarapuava por 3 a 1 pela Série Ouro de Futsal. Com gols de Guilherme, Batata e Adeirton, a vitória consolidou o Cascavel na liderança da competição, invicto. Gauchinho descontou perto do fim, após o Cascavel estourar em faltas.

ÁLTON SANTOS

SANDRA ZAMA

expediente

DESDE 15 DE MAIO DE 1976

O Paraná

Jornal de Fato

Direção-Geral
Clarice RomanDiretor
Jadir Zimmermann
diretor@oparana.com.brEditora-chefe
Carla Hachmann
editoria@oparana.com.br
www.oparana.com.brJornal Oparana S/A CNPJ: 21.819.026/0001-36 Matriz
Jornal Oparana S/A CNPJ: 21.819.026/0002-17 FilialRedação, administração, publicidade e oficinas
Rua Pernambuco, 1.600 - Cascavel - PR CEP 85.810-021 - Caixa Postal 761
Telefone Central (45) 3321-1000 Fax (45) 3321-1020Rep. Comercial Regional
R M Armstrong e Cia Ltda
(45) 99972-7845
publi@oparana.com.brEmails
redacao@oparana.com.br
comercial@oparana.com.br
assinaturas@oparana.com.br

REPRESENTANTES NACIONAIS

Curitiba / São Paulo / Merconet
(41) 3079-4666Brasília, Florianópolis/Central
(61) 3323-4701 / (48) 3216-0600
Porto Alegre/Expansão Brasil
(51) 3340-1408

Editorial

O que há de vir

Em tempos em que cada dia os jornais estampam um escândalo diferente, envolvendo quase sempre os mesmos com histórias parecidas, difícil apostar em qualquer cenário político do próximo ano.

Historicamente, as eleições se desenham um ano antes das convenções, com pré-candidatos lançados para medir o humor do eleitorado, boatos de coligações divulgados para pressionar esse ou aquele, mas quase sempre as principais disputas têm nomes certos. Agora não!

Isso porque ninguém sabe se os "nomes certos" estarão certos até o ano que vem. Com a lava escorrendo vulcão abaixo e prendendo pés de Pedros e Josés, até para Nostradamus parece missão impossível saber

quem vai sobreviver.

Claro que o político sempre aposta na memória curta do eleitor, naqueles que não leem ou não gostam de política e preferem ficar desinformados. Mas as redes sociais têm alcançado esse público também e está cada vez mais difícil esconder o que está tão escancarado.

A continuar neste ritmo, caberia ao cúmulo de a Justiça abrir exceção de permitir candidatos sem filiação, sob o risco de não ter nomes suficientes para preencher as vagas que devem ser fechadas nas urnas. Exagero à parte, estão entrando em extinção aqueles que ainda não foram citados em algum escândalo ou que não apareceram em delações ou investigações.

Aceitar-me como sou e viver o presente

Padre Ezequiel Dal Pozzo

A sociedade de hoje facilmente nos força a assumir papéis. As pessoas passam a ser o que são em tensão com aquilo que precisam parecer ser. Muitos lidam bem com essa tensão. Quem decide ser o que é se torna livre interiormente. Outros pendem a ser aquilo que não são e estão sempre em busca de algo que dificilmente vão encontrar. Decidir ser o que não se é deve ser muito angustiante. A pessoa sente-se pressionada o tempo todo a demonstrar com aparências o que ela de fato não é. O parâmetro é sempre os outros e aquilo que ainda não conseguiu alcançar.

Fala-se de mundo das aparências. Isso deixa as pessoas interiormente divididas. Estão sempre perseguindo um desejo que as deixa insatisfeitas. Nem sempre a pessoa percebe isso, mas sente uma angústia permanente por pensar que sua felicidade está lá na frente, no outro lado. Pensa ser necessário ter outro emprego, outra casa, outro carro, mais dinheiro, etc. A situação em que está e o que está vivendo simplesmente não satisfaz. Pensa que quando for diferente será feliz; quando pagar todas as contas; quando concluir o curso; quando encontrar aquela pessoa para amar; quando conseguir atingir aquela posição social ou quando vencer aquela dificuldade, então sim será feliz.

Colocar a felicidade sempre no futuro

é um perigo. Os dias podem passar sem que eu sinta sabor naquilo que vivo e experimento. Certo é que estamos sempre em busca. Nunca estamos plenamente satisfeitos com a realidade. Queremos mais. Não posso parar e me acomodar com as mesmas coisas, sem querer mais, sem me determinar com novas e criativas atitudes. Precisamos alimentar os sonhos. Não dá para parar. Mas, ao mesmo tempo, precisamos sentir que o presente tem sabor. Não posso viver na angústia por encontrar um sentido que está longe e não me alegrar com o presente. As pessoas que encontro, a vida e as paisagens que contemplo, o trabalho que faço, a conversa que escuto, o ritual que celebro, a mão que estendo, tudo isso, precisa me proporcionar alegria e me deixar motivado. É encontrando sabor em tudo, que posso caminhar na busca de encontrar mais. Assim a vida, com tudo o que ela envolve, inclusive os sofrimentos, me dá motivos para que eu possa dizer: sou feliz.

Para que isso seja possível preciso aceitar a condição de fragilidade que sempre carregue comigo. Não somos perfeitos. Precisamos aceitar nossos limites e carências. Não posso pensar que preciso estar sempre pleno, como se não pudesse me faltar nada. Administrar as faltas permanentes é manter aberta a porta da transcendência. Por que somos frágeis e carentes e ao mesmo tempo habitados pelo infinito, desejosos do infinito, é que a "porta do mais" está sempre aberta. Queremos mais, estamos sempre insatisfeitos. Algo parece sempre nos faltar. Há dentro de nós como que um "espaço" para preencher e um impulso que nos joga pra frente, nos fazendo querer mais, esperar mais. Esse "espaço" aberto pode tentar ser preenchido com coisas, o que nos levará para o engano ou poderá ser o espaço de Deus em nossa vida.

Padre Ezequiel Dal Pozzo -
contato@padreezequiel.com.br

TÚNEL DO TEMPO



4 de setembro de 1986

A briga pela liberação de recursos para a construção da ponte Guaiara-Mundo Novo fechou a cidade de Guaiara. Líderes políticos, empresariais e a própria população fizeram uma grande manifestação e órgãos públicos e empresas fecharam as portas.

Didi Perigosa assola o Brasil

Alceu A. Sperança

O último século do Brasil foi travado por décadas perdidas. Só não é justo dizer que todo o século foi perdido por conta de alguns poucos voos de galinha e um ralo planejamento. Retroativamente, começando pelo fim, a vaca tossiu e o Brasil foi para o brejo no governo do PT, acumpliciado com o PMDB. Que já governara antes com o PSDB e cassou Collor para voltar ao governo. Collor herdou a maldição dos fracassos do mesmo PMDB, este por sua vez herdeiro do desastre político, econômico e social da ditadura.

Parando para respirar, só aí já abarcamos três décadas e meia do século perdido e achamos o vírus causador da tosse da vaca e da recente ida do Brasil ao brejo: os economistas identificam no romper dos anos 1980 a quebra da tendência de crescimento do PIB, o início da agonia da indústria e uma sucessão intermitente de crises entremeadas por surtos galináceos de crescimento.

Entre 1901 e 1980, o crescimento médio anual do PIB foi de 5,56%, percentual digno de merecer o carimbo de sustentável. E caiu para 2,19% nos 36 anos que se seguem a 1980, ou seja, da ditadura até hoje, segundo o professor Rubens Penha Cysne, da Escola Brasileira de Economia e Finanças.

Com a tosse da vaca de 2014 sobreveio o brejo das reformas duvidosas de Temer e a recessão. Depois dela, baixo crescimento e desemprego fadado a retornar ao nível anterior só em 2022. Antes disso, até 2019, no máximo, a desmoralização da única reforma real do gafento ciclo temeriano – o congelamento de gastos por 20 anos.

A economia engoliu a política, que

de grande esperança vencedora do medo caiu ao status de cocô do cavalo do bandido. Os governantes, sem exceção, obedecem à lógica do capital, impondo ajustes para os quais é necessário cortar até o osso os recursos para as carências do povo.

A administração, já sem política, virou a arte de negar aos necessitados direitos constitucionais e humanos. Se reagem, os descontentes são alvo de polícia, GLO, lotam prisões ou demandam nos tribunais. A judicialização já é o cenário pós-reformas.

Consta na lista de profissões em vias de extinção a de advogado, mas só em outros cantos, porque no Brasil estropiado, lobbies obstruindo a Justiça, quadrilhas comprando mandatos e loteando cargos nos três níveis, o que menos falta é trabalho para advogados, em todos os campos.

Apesar do quadro de incertezas e crescimento perto de zero, a Nação é bombardeada pela propaganda de que a crise acabou e a dívida está "paga" (apud Lula) ou "domada" (banqueiros). Fica desatenta para o grave problema da Didi Perigosa, parceira do crime organizado pelo Big Center (Centrão, para os íntimos): a imensa dívida pública já na faixa dos R\$ 4 trilhões e a caminho de igualar o PIB.

Quando se considera que os três únicos alívios em cem anos foram a urbanização, o bônus demográfico ora em exaustão e o superciclo das commodities, já encerrado e sob a suspeita de que jamais volte a se repetir, só o rabo do cavalo do bandido, a dívida, Didi Perigosa, cresce. Tão viçosa quanto viciosa.

Alceu A. Sperança é escritor -
alceusperanca@ig.com.br

falecimentos

Até o fechamento deste caderno não houve registro de óbitos na Acesc em Cascavel.

COROA DE FLORES A PARTIR DE R\$ 180,00
www.coroasfloriprev.com

FAIXA E FRETE GRÁTIS PARA TODO O INTERIOR DO PARANÁ, CURITIBA E REGIÃO

Quadro Negro

Delação complica Beto e pode mudar eleição

Curitiba - O aprofundamento das investigações na chamada Operação Quadro Negro, um dos maiores escândalos do Paraná envolvendo recursos da educação, fechou o cerco aos três principais líderes do Estado. A delação do principal envolvido no esquema (dono da construtora Valor, Eduardo Lopes de Souza), o sujeito que emitia as notas falsas, que recebia o dinheiro e pagava as propinas incluí o próprio governador Beto Richa, o chefe da Casa Civil, Valdir Rossoni, e o presidente da Assembleia Legislativa do Paraná, Ademar Traiano.

As denúncias repercutiram em todo o Estado e fora dele, mas os efeitos maiores devem ser vistos mesmos é no desenho eleitoral.

Para o colunista Rogerio Galindo, do Blog Caixa Zero, a delação da Quadro Negro é um problema para todos que pretendem disputar as eleições no Paraná ano que vem, a começar por Beto. Ele avalia até que, conforme a proporção que o escândalo tomar a partir de agora, os rumos da eleição para governo e Senado mudam.

Isso porque, por enquanto, Beto trilha seu caminho rumo ao Senado. Mas um Quadro Negro no currículo não garante votos. Pelo contrário! Se ficar no governo, fecha as portas para o mandato-tampão de Cida Borghetti, que ansiava por esse período de holofotes para disputar o cargo de governadora.

Ainda sob análise de Galindo, a delação da Valor mata outras duas campanhas da

família Richa: Pepe Richa não poderia ser deputado federal nem Marcello (filho de Beto) poderia concorrer a deputado estadual. “A era Richa teria, de fato, chegado ao fim. Ou perto disso”, cita no blog.

O governador tem rebatido as acusações e se defende dizendo que foi ele quem iniciou as investigações dentro da Secretaria de Educação que culminaram com a Operação Quadro Negro.



Governador Beto Richa: futuro político incerto

Operação Pecúlio

Justiça Federal define audiências de 50 corréus

Foz do Iguaçu - O juiz da 3ª Vara Federal de Foz do Iguaçu, Pedro Aguirre, definiu a audiência de mais 50 corréus na Operação Pecúlio, que investiga um esquema de corrupção articulado dentro da Prefeitura de Foz. As testemunhas foram indicadas pela defesa do ex-prefeito Reni Pereira (PSB), apontado como líder do esquema de corrupção instalado enquanto esteve à frente da prefeitura.

As audiências na sede da Justiça Federal começam no

dia 11 deste mês e seguem até o dia 29. Todos serão ouvidos na condição de informantes por já figurarem como denunciados nas ações penais das operações Pecúlio e Nipoti, esta última dedicada a apurar o pagamento de um “mensalinho” a vereadores em troca de apoio político na Câmara.

O rol de testemunhas inclui ex-secretários municipais, ex-diretores e ex-vereadores.

SÉTIMA FASE

A Operação Pecúlio já está

na sétima fase. O ex-prefeito Reni Pereira foi preso na quarta fase e hoje cumpre prisão domiciliar. No último dia 24, ele foi conduzido coercitivamente à delegacia da Polícia Federal para prestar esclarecimentos na 7ª fase, que investiga valores de plantões médicos fictícios lançados em benefício de uma empresa credenciada na prefeitura a profissionais da saúde e a agentes públicos.

O ex-prefeito nega todas as acusações.

Informe da redação

editoria e colaboradores

Delações perigosas

Depois da delação-bomba que explodiu o tucanato paranaense essa semana, colocando governador, chefe da Casa Civil e presidente da Alep no cerne da Operação Quadro Negro, as delações estão se mostrando verdadeiros tsunamis. No País, a mais aguardada agora é a do ex-ministro Guido Mantega, que deve entregar documentos sobre contratos do BNDES com a JBS/J&F firmados durante os Governos Lula e Dilma.

Cascavel entre as 100

Na lista dos municípios com maior número de habitantes do País, o Paraná tem seis representantes: Curitiba, Londrina, Maringá, Cascavel, Ponta Grossa e São José dos Pinhais. Curitiba ocupa a oitava colocação no País, com 1.908.359 de habitantes. Cascavel figura na 84ª colocação, com seus 319.608 moradores.

Residência

Como parte do processo de aprovação do Programa de Residência Médica de Medicina de Família e Comunidade da Secretaria de Saúde de Cascavel, a equipe da Secretaria da Saúde recebeu essa semana a presidente da Comissão Estadual de Residência Médica do Paraná, Tatiana Menezes Garcia Cordeiro.

Avaliação

Tatiana avaliou as instalações físicas da secretaria e toda a documentação exigida pela Comissão Nacional de Residência Médica para abertura dos Programas de Residência em âmbito nacional. A avaliadora visitou os cenários de práticas e espaços nos quais os residentes desenvolverão o processo de ensino-aprendizagem.

Próximo passo

A próxima etapa do processo ocorrerá no dia 21 de setembro, em Brasília, na plenária na Comissão Nacional de Residência Médica de Medicina de Família e Comunidade da Secretaria de Saúde de Cascavel. Paralelamente, a Coreme (Comissão de Residência Médica) da Sesau está trabalhando na elaboração do edital para a seleção dos residentes para ingresso em março de 2018.

Banco Virtual

As inovações de banco virtual, conhecidos como *fin-tech*, podem estar prestes a ser implantadas no oeste do Paraná, por intermédio

de empresas da região a partir da integração de plataformas de gestão. Serviços financeiros digitais com a proposta de oferecer agilidade e simplicidade nos processos do dia a dia são o principal apelo.

Devassa salarial

Após os escândalos de super-salários, até os ministros do STF precisarão escanear seus holerites a todo cidadão brasileiro. Por aqui, mesmo após denúncias e diversos questionamentos da imprensa e do próprio governo do Estado, Unioeste ainda resiste em aderir ao Meta4. Vai entender!

Audiência pública I

Os critérios e as orientações para ocupação e utilização do solo no Município são estabelecidos pela Lei de Zoneamento. Em Foz do Iguaçu, o Legislativo vai discutir com comunidade, autoridades, entidades e demais setores interessados no tema de que forma o espaço urbano vai se organizar.

Audiência pública II

A audiência pública é aberta a toda população e ocorre nesta segunda-feira, às 9h, no plenário da Câmara de Foz. Quem quiser se inscrever para fazer uso da tribuna deve acessar o endereço eletrônico <http://bit.ly/2uLjvkb> e preencher os dados. Ou ainda, fazer a inscrição no transcorrer do debate.

Licitação do IPMC

Será realizada nesta segunda-feira, na sede do IPMC de Cascavel, a licitação para a execução da reforma do imóvel localizado na Rua São Paulo, 1.577, pertencente ao Fundo Previdenciário do instituto, o qual será destinado à nova sede do Instituto de Previdência do Município de Cascavel. A abertura dos envelopes será às 9h. O valor máximo é R\$ 802.820,82.

HISTÓRICO

1ª fase – deflagrada no dia 19/04/2016 (84 mandados): foram alvos, entre outros, o ex-secretário de tecnologia da informação e o ex-secretário de planejamento. O então prefeito foi levado para depor sob condução coercitiva.

2ª fase – deflagrada no dia 03/05/2016 (sete mandados): novas informações levaram os policiais à Secretaria de Obras. Foram presos preventivamente o ex-titular da pasta e o ex-diretor de pavimentação.

3ª fase – deflagrada no dia 21/06/2016 (31 mandados): as investigações trataram de irregularidades em licitações para prestação de serviços; nove pessoas foram presas preventivamente.

4ª fase – deflagrada no dia 14/07/2016 (um mandado de prisão): o TRF4 determinou a prisão domiciliar e afastamento do cargo do então prefeito Reni Pereira. No fim de outubro, o STJ revogou a prisão, mas manteve o impedimento político.

5ª fase, chamada de Nipoti – deflagrada no dia 15/12/2016 (78 mandados): foram presos 12 dos 15 vereadores da cidade. As investigações tratam do suposto pagamento de um “mensalinho” aos parlamentares em troca de apoio político na Câmara.

6ª fase, chamada de Nipoti 2 – deflagrada no dia 16/12/2016 (67 mandados): continuidade dos procedimentos do dia anterior.

7ª fase – deflagrada no dia 24/08/2017 (14 mandados de condução coercitiva): são investigados os supostos pagamentos de plantões médicos fictícios. Segundo a PF, Reni Pereira sabia das irregularidades e, inclusive, pediu para que os valores fossem pagos.

***A turma do Fantástico está há três meses percorrendo o Brasil produzindo uma reportagem sobre contratos de limpeza urbana. ***Essa semana, passou por Cascavel.

Cresce número de doadores de órgãos

A taxa de doadores de órgãos no Brasil subiu de 14,6 pessoas por milhão de habitantes para 16,2 no primeiro semestre deste ano, de acordo com pesquisa da ABTO (Associação Brasileira de Transplantes de Órgãos). A expansão atingiu 11,8%, o que leva o País a ficar bem próximo da meta prevista para este ano de 16,5 doadores efetivos por milhão de habitantes.

Destaques para Paraná e Santa Catarina

A situação é melhor na Região Sul, onde os estados do Paraná e de Santa Catarina apresentam taxas de recusa entre 22% e 23%, próximas da média de países desenvolvidos como os Estados Unidos, a Austrália, Espanha e o Canadá, cuja taxa oscila em torno de 20%. O principal entrave ainda é a recusa das famílias quando abordadas após a constatação da morte encefálica de algum parente.

Energia elétrica

Itaipu e gigante chinesa fazem parceria estratégica

Pequim - Itaipu e a gigante China Three Gorges Corporation passarão a ter uma parceria ainda mais estratégica nas áreas de inovação e tecnologia. Nesse sábado, o diretor-geral brasileiro de Itaipu, Luiz Fernando Leone Vianna, e o vice-presidente da holding chinesa, Lin Chuxue, assinaram em Pequim um acordo de cooperação técnica. Vianna integra a comitiva do Ministério de Minas e Energia na 9ª Cúpula do Brics, bloco formado por Brasil, Rússia, Índia, China e África do Sul.

A Three Gorges Corporation controla várias usinas chinesas. A mais importante delas é Três Gargantas, a maior do mundo em capacidade instalada. Boa parte do *know-how* utilizado no projeto daquela usina foi adquirida pelos chineses em visitas à hidrelétrica de Itaipu desde o início da sua construção, em 1975.

ENERGIA RENOVÁVEL

O acordo assinado ontem amplia o relacionamento entre a *holding* chinesa e a Itaipu. Entre os documentos, está um protocolo de intenções para desenvolver ações conjuntas de pesquisa nas áreas de energia renovável. A Itaipu desenvolve vários projetos neste setor, entre eles o do biogás, replicado em várias partes do Brasil e do mundo.

NOVA ETAPA

Itaipu entra numa nova etapa. Para que, nas próximas



Parceria prevê pesquisas conjuntas, dentre elas o biogás

décadas, continue a desempenhar um papel fundamental no desenvolvimento econômico e social dos dois países sócios no empreendimento, Brasil e Paraguai, a usina está iniciando o projeto de modernização tecnológica das suas 20 máquinas, 18 das quais ainda são das décadas de 1980 e 1990. A previsão é de que tudo esteja pronto em dez anos, com um investimento previsto de US\$ 500 milhões. Essa atualização vai permitir que a usina mantenha os níveis de produção que a levaram ao recorde mundial de geração de energia, em 2016.

Para chegar até o projeto de modernização, foram quase dez anos de estudos, planejamento e projetos. "É um novo desenho para a usina, onde uma rede integrará vários equipamentos digitais que realizam as funções desempenhadas pelos dispositivos atuais, e várias novas funções que visam aprimorar ainda mais os processos de gestão da produção de energia", diz o diretor-geral

brasileiro, Luiz Fernando Leone Vianna, que é engenheiro eletricista e acumula a Diretoria Técnica de Itaipu.

O ACORDO

O acordo entre Itaipu e a China Three Gorges Corporation prevê a realização de seminários técnicos para troca de conhecimentos em temas operacionais, seminários setoriais, estágios para jovens engenheiros, projetos de pesquisa que fortaleçam os parques tecnológicos e cooperação em projetos de responsabilidade social e desenvolvimento regional.

PLASTIVEL
Indústria de Plásticos Cascavel Ltda
Sacos, Sacolas, Filmes Técnicos,
Embalagens Plásticas Personalizadas.
Fone/Fax:
45.3038-4358 / 3035-4360
9969 4414
www.plastivel.com.br
BR 277 KM 596
Cascavel - Paraná

coluna Esplanada

POR LEANDRO MAZZINI Twitter @colunaesplanada



Floresta põe base em chamas

O presidente Michel Temer deve antecipar sua volta da China para apagar incêndio causado pela operação do Ibama no Amapá contra madeiros. Há uma batalha velada entre o ex-presidente José Sarney, que defende os empresários aliados a prefeitos, e parte da bancada ruralista na Câmara. O ex-presidente quer a cabeça de Suely Araújo, presidente do Ibama, mas ela é protegida de uma frente suprapartidária do Norte e Nordeste. Parte dos mesmos deputados também está insatisfeita com o recuo de Temer sobre a manutenção da Reserva Nacional do Cobre e Associados, entre o Amapá e Pará.

A prêmio

Sarney ligou para o presidente interino, Rodrigo Maia, pedindo a cabeça da presidente do Ibama. A situação, fora do controle, chegou a Temer num telefonema a Pequim.

Futuro a dois

Em tempo, Rodrigo Maia é potencial candidato ao Governo do Rio pelo DEM, e seu pai, o vereador e ex-prefeito da capital Cesar Maia, pode sair na chapa para o Senado.

#Recensear

O deputado federal Júlio César (PSD-PI) pediu recontagem do Censo do IBGE diante da revisão – para baixo – da população de algumas cidades brasileiras.

Efeito imediato

Os prefeitos de vários Estados, que tiveram a população 'reduzida', vão sofrer com a consequente baixa dos repasses do Fundo de Participação dos Municípios.

Fez de bobo

Foi infeliz a reação entusiasmada do presidente Temer, na China, ao comentar os números do PIB divulgados pelo IBGE. O Brasil não está crescendo e nem se recuperando, como ele vendeu. O instituto só considera crescimento quando o patamar atinge 0,5%

- índice bem acima dos 0,2% registrados no segundo trimestre.

Pórticos pré-prova

O impasse sobre a posse dos detectores de metal nos locais de provas do Enem, para evitar fraudes, pode ter desfecho. O Inep exigiu receber do Cebraspe os 81.376 equipamentos. Mas a empresa alegou ser a proprietária e se recusava a entregá-los.

A conferir

O senador Cristovam Buarque (PPS-DF) se reuniu, separadamente, com representantes do Inep e do Cebraspe. Os convenceu a irem à reunião com o ministro da Educação Mendonça Filho. Mendonça e Cristovam devem avaliar acordo nesta semana.

Deu ruim

Os senadores Cristovam e Kátia Abreu (PMDB-TO) viajaram no mesmo avião para Pequim. Ele, na 1ª Classe, com passagem paga pelo Governo da China. Ela se acotovelando com dois passageiros, na Econômica bancada pelo Senado, e cara fechada.

Bom debate

Deputados que acompanham o debate sobre a legalização dos jogos entregaram ao presidente Rodrigo Maia a íntegra da sondagem da Paraná Pesquisas feita a pedido da Coluna sobre a volta dos bingos e cassinos.

Termômetro

Prós e contras os jogos citaram a importância de ter sido a primeira pesquisa realizada nacionalmente sobre o tema.

Com Luana Lopes, Equipe de DF e SP

www.colunaesplanada.com.br - contato@colunaesplanada.com.br - Caixa Postal 1980 - CEP 70254-970 - Brasília DF

IVECO DAILY

UM CAMINHÃO QUE NÃO ENTREGA APENAS CARGAS, MAS TAMBÉM RENTABILIDADE PARA O SEU NEGÓCIO.

Iveco Daily. O caminhão forte e robusto que é perfeito para a cidade e para a sua empresa.

EMPRESAS POSSOLI
Cascavel - PR (45) 3227-2022 Vitorino - PR (46) 3227-1233
Criciúma - SC (48) 3478-5151

CARTÃO BNDES 48x sem entrada

- O chassi cabine mais vendido do segmento.
- Toda a linha Daily é VUC.
- Versões de 3,5 a 7 toneladas com cabine simples e dupla.
- Motor mais potente da categoria.
- Câmbio de 6 marchas.

IVECO
CARREGADA DE POTÊNCIA.

#REALIZE
www.fag.edu.br



PARABÉNS AOS NOSSOS DOCENTES E
ACADÊMICOS QUE FAZEM DE NOSSA IES

A MELHOR

INSTITUIÇÃO DE ENSINO SUPERIOR PRIVADA DA REGIÃO

CONSULTA PÚBLICA DO RESULTADO **ENADE**.
ÍNDICE GERAL DE CURSOS AVALIADOS PELO MEC DISPONÍVEL NO SITE:
www.emec.mec.gov.br



**CENTRO
UNIVERSITÁRIO**

EU ♥ FAG

Dias 02 e 03/09

Metropolitano de Marcas de Cascavel

7ª etapa da Copa Paraná/Sul de Motovelocidade / Rodada dupla

Autódromo Zilmar Beux Cascavel - PR

Londrina

Depois de ter sido adiada do dia 13 de agosto a pedido dos pilotos por ser o Dia dos Pais naquela data, a quinta etapa do Metropolitano de Velocidade de Londrina será disputada hoje, no Autódromo Internacional Ayrton Senna.

ACDelco
BATERIAS



18 MESES DE GARANTIA

COPECAL
AUTO PEÇAS

FONE 3220-4774

Primeiro campeão do ano sai hoje

A rodada dupla do Campeonato Metropolitano de Marcas de Cascavel será concluída hoje no Autódromo Zilmar Beux, com a realização da sétima e penúltima etapa da temporada. A promoção e organização são do Automóvel Clube

de Cascavel, com supervisão da FPrA (Federação Paranaense de Automobilismo).

A única certeza para a prova de hoje é que Gabriel Formentão, que estreou no automobilismo neste ano, ira comemorar o título da categoria

Turismo 1.600 I e para isso só precisa terminar uma das duas baterias, uma vez que lidera com 225 pontos e só que lhe ameaça é seu próprio pai Cleves Formentão, está quase 94 pontos. Como ganhou todas as etapas disputadas, ele poderá descartar as duas ba-

terias de hoje e as duas da última etapa, marcada para o dia 8 de outubro.

Nas categorias Marcas A, Marcas B e Turismo 1.600 C, pode até pintar um campeão hoje, mas isso dependeria dos líderes vencerem e seus concorrentes diretos tenham problemas.

Fórmula 1

O GP da Itália poderá ser o divisor da temporada deste ano na Fórmula 1. Sebastian Vettel, da Ferrari, com 220 pontos terá que se desdobrar para manter a liderança. Lewis Hamilton, da Mercedes, com 213 pontos, fará o possível e o impossível para se tornar líder e partir para a conquista do título.

Fórmula Indy

Para o brasileiro Helio Castro-neves, o GP de Watkins Glen, penúltima etapa da temporada da Fórmula Indy, é decisivo. Terceiro na classificação do campeonato, com 505 pontos, é precisa vencer e torcer por tropeços de Scott Dixon, vice-líder com 516 pontos; e Josef Newgard, líder com 547.

Velocross

O Feriado de 7 de Setembro será de velocidade em Tupãsi, com a realização da segunda etapa da Copa Oeste Pro-tork de Velocross.



Gabriel Formentão comemorará hoje o título da Turismo 1.600 I em sua primeira temporada no automobilismo



Paulo Bento quer a vitória hoje e garantir o título da Marcas A por antecipação



Os irmãos Caíto e Felipe Carvalho duelam pelo título da categoria Marcas B

Motos terão a penúltima etapa

A Copa Paraná/Sul de Motovelocidade também vive clima de decisão e terá hoje a realização da sétima e penúltima etapa no Autódromo Zilmar Beux.

Depois de seis etapas, os líderes são Leonardo Masca-

rello, na categoria 250/300cc Livre; Luciano Zanardi, na 300cc PRÓ; Antonio Muchaki, na Escola 600cc; Carlos Doido, na Escola 1000cc; Luiz Altran, na 600cc PRÓ; e Victor Moura, na categoria 1000cc PRÓ.



Mateus Bonato é o vice-líder da categoria 250/300cc Livre

Classificação do Metropolitano de Cascavel

Categoria Marcas A

Pos.	Piloto	Pontos
1º	Paulo Bento	170
2º	Edoli Caus Júnior	158
3º	Thiago Klein	136
4º	Marcel Sedano	74
5º	Paulo Pizzoni	39
6º	André Bragantini Júnior	28
7º	Gustavo Magnabosco/Edson Bueno	27
8º	Daniel Kaefer	24
9º	Davi Dal Pizzol	21
10º	Natan Sperafico	15
11º	Gustavo Myasava	9
12º	Leônidas Fagundes Júnior/Guilherme Sirtoli	7
13º	Leandro Zandoná	3

Categoria Marcas B

1º	Caíto Carvalho	123
2º	Felipe Carvalho	108
3º	Marcelo Beux	99
4º	Felipe Braz/Roney Mendes	92
5º	Lorenzo Massaro	84
6º	Edson Massaro	81
7º	Luciano Monteiro	77
8º	Anderson Portes	72
9º	Odair dos Santos	49
10º	Edson Bueno	44
11º	Paulo Pizzoni	24
12º	Wyllian Cezarotto	15
13º	Vilmar Priviatieli	8
14º	Cléber Fonseca	6
15º	Jair Peasson	3

Categoria Turismo 1.600 I

1º	Gabriel Formentão	225
2º	Cleves Formentão Cascavel	131
3º	José Newton Ficagna	30
4º	Marco Cortina/Mauricio Alberto Gracioli	22
5º	Flamarion Zacchi	7
6º	Rodrigo Larralde	3

Categoria Turismo 1.600 C

1º	Eduardo Darci Weirich	107
2º	Ronaldo César da Silva	93
3º	Luciano Cortina	53
4º	Jefferson Fonseca Júnior	26
5º	Sidnei Silva Prestes Júnior	23
6º	Cléber Fonseca	22

injediesel
Pompa Injetora
FOURCHIP

Todas as marcas Nacionais e Importadas

(45) 3225-7064

R. Francisco I. Fernandes, 149
Cataratas - Cascavel - PR

injediesel@injediesel.com
www.injediesel.com

ATLAS
ferro velho

Comércio de sucatas, eixos, tubos, chapas, cantoneiras, nylon, bronze, etc.

BR 277 - KM 591
F: (45) 3224 - 3255

ótica curitiba

DESDE 1984

www.otiacuritiba.com.br

Chelog
OPERADORA LOGÍSTICA

Garantia de fábrica
NEW HOLLAND
AGRICULTURE
CONSÓRCIO
Av. Brasil, 3.025 - Fone (45) 2101-3333
São Cristóvão - Cascavel - PR

Patrocinadores de Edgar Bueno Neto

Havan
Aços Sacchelli
Grupo Pra Frente Brasil

Auto Posto **MAÇARICO**
Campeão em atendimento
Fone (45) 3223-1338
Av. Brasil, 5.276 - Cascavel - PR

Itaipu água mineral
DISK ÁGUA
(45) 3226 0544

Passo ciclístico começa às 9h

O 6 BPM (Batalhão da Polícia Militar) de Cascavel promove neste domingo, a partir das 9h, passeio ciclístico com percurso de aproximadamente 8,5 quilômetros. O ponto de partida será a sede do Batalhão, na Rua Olavo Bilac, 789. As inscrições são gratuitas e podem ser feitas no local do evento. No fim do passeio haverá sorteio de brindes.

Lisca deixa o Paraná Clube

Luiz Carlos de Lorenzi, o Lisca, não é mais técnico do Paraná Clube. O profissional se desligou da delegação do Tricolor, em Belo Horizonte, na manhã de ontem. O assunto será tratado com a imprensa em entrevista coletiva do presidente Leonardo de Oliveira e do executivo de futebol Rodrigo Pastana na próxima segunda-feira, às 10h, na sala de imprensa Caio Júnior, na Vila Capanema.

Taça FPF

Em bom ritmo, FC recebe lanterna de olho na liderança

Cascavel - Sem perder há três rodadas consecutivas, o FC Cascavel segue confiante para o compromisso deste domingo pela Taça FPF. A equipe enfrenta o lanterna da competição, o Andraus Brasil, e isso aumenta ainda mais as chances do time subir para o primeiro lugar na tabela.

Entretanto, além da vitória na partida, o FC Cascavel depende do resultado da disputa entre o Foz do Iguaçu, atual líder da competição com 12 pontos, que enfrenta o Maringá, pela sétima rodada da Taça FPF.

Além do bom desempenho da equipe, o adversário do Foz contará com apoio da torcida no jogo em casa às 11h no Estádio Regional Willie Davids. Na última partida contra o Portuguesa Londrinense, o Maringá venceu por 3 a 0.

Essa será a segunda partida do FC Cascavel em casa. Na quarta-feira, a equipe venceu o Iraty por 2 a 1. O adversário deste domingo é o único que ainda não comemorou uma vitória.

A partida entre a Serpente Alvinegra e o Andraus ocorre às 11h deste domingo e a expectativa é de que o Estádio Olímpico Regional esteja lotado pela torcida cascavelense para que o time de casa volte a ser o mandante da Taça FPF.

Pela oitava rodada da competição, o FC Cascavel vai o enfrentar o Portuguesa Londrinense, no dia 10 de setembro, às 11h, no Estádio do Café.

UM PÉ DA CLASSIFICAÇÃO

Duas vitórias, dois empates e uma derrota. Essa é a campanha do Toledo até a sexta rodada da Taça FPF de Futebol Sub-23. Neste domingo, o apoio do torcedor será importante para que o TEC garanta a classificação para a próxima fase do campeonato com quatro jogos de antecedência.

O Toledo enfrenta o Portuguesa Londrinense

às 11h no Estádio 14 de Dezembro. O adversário está na penúltima colocação na tabela.

DUELO HISTÓRICO

Depois de muito tempo o Londrina volta a enfrentar o Cruzeiro pelas semifinais da Primeira Liga neste domingo. As duas únicas partidas entre as equipes ocorreram na segunda fase do Campeonato Brasileiro de 1976. Na ocasião, a Raposa venceu por 1 a 0 no

Mineirão e segurou o empate por 1 a 1 no Estádio do Café para avançar na competição.

Na noite de quarta-feira (30), o time paranaense venceu o Fluminense pelo placar de 2 a 0, continuou com 100% de aproveitamento e carimbou a vaga para a semifinal, em partida realizada no estádio do Café, em Londrina (PR). O empate na partida deste domingo leva a definição do finalista nos pênaltis.



FC Cascavel segue confiante após vitória contra o Iraty

TAÇA FPF

CLASSIFICAÇÃO GERAL

Time	P	J	V	E	D	GP	GC	SG
1º Foz do Iguaçu	12	6	3	3	0	8	3	5
2º FC Cascavel	10	5	3	1	1	6	4	2
3º Maringá FC	9	3	3	0	0	10	1	9
4º Toledo	8	5	2	2	1	8	6	2
5º Iraty	8	5	2	2	1	8	7	1
6º Paranaíba	8	6	2	2	2	9	10	-1
7º Rio Branco	7	5	2	1	2	5	6	-1
8º Operário	3	3	1	0	2	2	4	-2
9º P. Londrinense	3	6	1	0	5	9	4	-5
10º Andraus	1	6	0	1	5	3	13	-10

7ª RODADA

DOMINGO (3/9)	
11h	FC Cascavel x Andraus
11h	Maringá x Foz do Iguaçu
11h	Toledo x P. Londrinense
11h	Rio Branco x Paranaíba
DOMINGO (17/9)	
11h	Iraty x Operário

panorama esportivo

Arena Corinthians

O pagamento da Arena Corinthians deve ganhar mais um capítulo em breve. A atual gestão do clube alvinegro se aproximou de um acordo com a Caixa para o parcelamento de uma dívida referente ao estádio. A ideia do clube é modificar as parcelas pelos próximos três anos e chegar a um valor mais acessível no próximo triênio.

Chilique em campo

O técnico Levir Culpi conversou novamente com o meia Lucas Lima para tentar corrigir um de seus principais defeitos em campo: reclamações e chiquetes contra a arbitragem e, às vezes, até com os companheiros de time. Levir Culpi agora apostará em trabalhos de vídeo e até sessões de terapia. A psicóloga do clube, Juliane Fecchio, pode entrar em ação para colocar o meia na linha.

Susto no Palmeiras

O Palmeiras realizou um jogo-treino contra o Red Bull, na sexta-feira, na Academia de Futebol, para fechar a semana de trabalho. O resultado de 1 a 1 ficou em segundo plano por conta do susto sofrido pelo meio-campista Moisés. Recém-recuperado de lesão ele sofreu uma pancada no tornozelo esquerdo e permaneceu alguns minutos caído no gramado.

Integração no São Paulo

Dorival Júnior quer as categorias de base do São Paulo cada vez mais por perto. Ele se reuniu com comissões técnicas das categorias inferiores no CT de Cotia e definiu que pelo menos uma vez por semana, atletas dos times Sub-17 e Sub-20 virão trabalhar na Barra Funda. A integração entre a base e o profissional foi iniciada por Rogério Ceni e muitos garotos que fizeram sucesso no Sub-20 em 2016 tiveram espaço com a comissão técnica.

Desfalque titular

Pedro Rocha será o único a desfalcar o time titular do Grêmio que entrará em campo contra o Botafogo, pelas quartas de final da Libertadores, no próximo dia 13 - Michel também será baixa, mas por suspensão. O atacante costumava jogar aberto pelo lado esquerdo e, além de avançar, tinha obrigação de marcar o lateral adversário.

É muito **fácil** fretar um ônibus padrão Princesa dos Campos



Seja para turismo ou eventos, conte com uma empresa que há 80 anos investe no treinamento de motoristas, segurança, conforto, além de veículos que seguem um rigoroso sistema

de manutenção preventiva. Acesse o nosso site e veja como fretar é mais fácil do que você imagina:

www.princesadoscampos.com.br/fretamento

(45) 3225.4111

FRETAMENTO
EVENTUAL OU
CONTÍNUO

Princesa dos Campos
FRETAMENTO



Eliminatórias da Copa

Seleção parte rumo à Colômbia

A Seleção Brasileira deixa Manaus na noite deste domingo e segue para Barranquilla, na Colômbia, local do próximo jogo pelas Eliminatórias da Copa do Mundo. O Brasil enfrenta os donos da casa na terça-feira (5), às 15h30 (17h30 de Brasília).

O técnico Tite comandou dois treinamentos na capital amazonense neste fim de semana e o de ontem foi aberto ao público. Torcedores trocaram um quilo de alimento não perecível pelo ingresso.

Ao vencer o Equador na noite de quinta-feira, a Seleção Brasileira conquistou mais uma marca importante em relação às Eliminatórias para a Copa do Mundo 2018.

A equipe de Tite chegou aos

36 pontos no torneio qualificatório e bateu as marcas da Canarinho nas Eliminatórias para 2006 e 2010, quando somou 34 pontos em 18 jogos. A equipe ainda fará mais três jogos e os números poderão engrossar mais.

Caso conquiste os próximos nove pontos em disputa, o Brasil somará 45 pontos e poderá superar o recorde de pontuação de uma seleção sul-americana na história das Eliminatórias, que é de 43 pontos. A Argentina é a dona do feito, alcançado nas Eliminatórias de 2002.

Seleção Brasileira foi recebida pelos torcedores na chegada à concentração em Manaus



Vôlei busca título da Copa dos Campeões



A equipe brasileira masculina de vôlei fez o último treino da temporada no CDV (Centro de Desenvolvimento de Voleibol), em Saquarema (RJ) na sexta-feira e embarca nesta segunda-feira (4) para a Holanda, onde passará dois dias. De lá a equipe segue o Japão em busca do título da Copa dos Campeões, que será de 12 a 17

de setembro, encerrando a temporada de seleções.

A estreia na última competição do ano será no dia 12, contra a França, atuais campeões da Liga Mundial.

Na reta final de preparação no Brasil, a seleção contou com a visita bastante especial do técnico Bernardinho. Comandante do time masculino do Brasil por cerca de 15 anos, o treinador se despediu após o título olímpico, em 2016, e voltou a Saquarema para acompanhar alguns trabalhos comandados pelo técnico Renan.

Maracanã lotado

O Maracanã terá casa cheia no primeiro jogo da final da Copa do Brasil entre Flamengo e Cruzeiro, feriado de 7 de setembro, às 21h45. Na sexta-feira, os ingressos da torcida rubro-negra já haviam se esgotado. O público será prioritariamente de sócios e também das torcidas organizadas. A carga à venda foi de 54.102 ingressos; 5.012 aos torcedores do Cruzeiro. O campeão da Copa do Brasil garante vaga antecipada na fase de grupos da Copa Libertadores de 2018.

O Mineirão, principal palco do futebol mineiro e um dos mais importantes estádios do país, sede dos grandes eventos de Minas Gerais, comemora 52 anos no dia 5 de setembro. Para celebrar a data, o Gigante da Pampulha reunirá grandes atrações para todos os gostos durante o mês de aniversário, passando por show internacional; volta da Feira de Veículos; o Festeja - um dos mais importantes festivais de música do país; decisão da Copa do Brasil, entre Cruzeiro e Flamengo e uma programação especial no MBF (Museu Brasileiro do Futebol). A expectativa é que o estádio receba cerca de 200 mil pessoas em setembro. No dia 27 de setembro, fortes emoções marcarão o final do mês de aniversário com a grande final da Copa do Brasil entre Cruzeiro e Flamengo. O Mineirão é considerado o estádio que mais recebeu finais de campeonatos desde 2013, com oito decisões de títulos importantes.

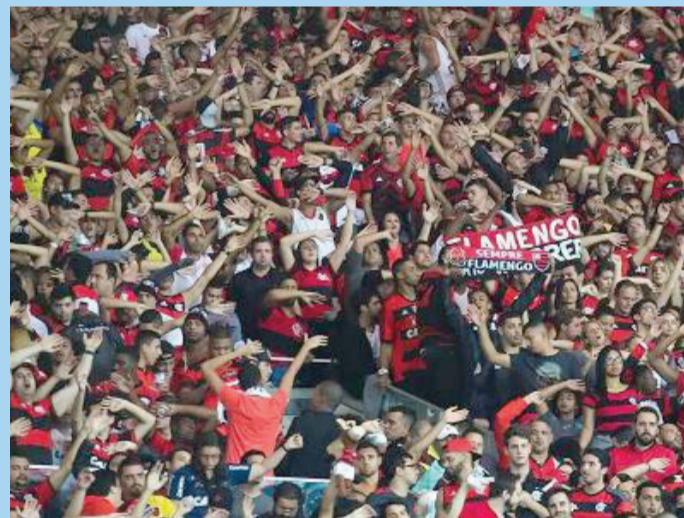

52 anos do Mineirão

O Mineirão, principal palco do futebol mineiro e um dos mais importantes estádios do país, sede dos grandes eventos de Minas Gerais, comemora 52 anos no dia 5 de setembro. Para celebrar a data, o Gigante da Pampulha reunirá grandes atrações para todos os gostos durante o mês de aniversário, passando por show internacional; volta da Feira de Veículos; o Festeja - um dos mais importantes festivais de música do país; decisão da Copa do Brasil, entre Cruzeiro e Flamengo e uma programação especial no MBF (Museu Brasileiro do Futebol). A expectativa é que o estádio receba cerca de 200 mil pessoas em setembro. No dia 27 de setembro, fortes emoções marcarão o final do mês de aniversário com a grande final da Copa do Brasil entre Cruzeiro e Flamengo. O Mineirão é considerado o estádio que mais recebeu finais de campeonatos desde 2013, com oito decisões de títulos importantes.

JOGAM HOJE	
11h	PRIMEIRA LIGA Londrina x Cruzeiro
18h	SÉRIE C Bragantino x Joinville
18h	Confiança x Fortaleza
13h	ELIMINATÓRIAS EUROPEIAS Holanda x Bulgária
13h	Estônia x Chipre
13h	Ilhas Faroe x Andorra
13h	Belarus x Suécia
15h45	Grécia x Bélgica
15h45	França x Luxemburgo
15h45	Letônia x Suíça
15h45	Gibraltar x Bósnia
15h45	Hungria x Portugal

PLACAR DE ONTEM	
BRASILEIRÃO	
Grêmio	? x ? Sport
PRIMEIRA LIGA	
Atlético-MG*	? x ? Paraná Clube*
* Na final	



CHAVEIRO ART CHAVES

Abertura de portas, Confeções de Chaves, Instalações de Fechaduras em Geral. Chaves Codificadas e Telecomandos. Controle remoto para Portões e Autos. Carimbos Simples e Automáticos.

Rua Carlos de Carvalho, 3906- Centro - Cvel - Pr
(45) 3035-3800 / 99974-2340

PREVISÃO DO TEMPO

CASCAVEL

Domingo 03/09/2017
Poucas nuvens

Segunda 04/09/2017
Poucas nuvens

Terça 05/09/2017
Nebulosidade variável

Maringá
max 32
min 19

Londrina
max 31
min 16

Cascavel
max 31
min 17

Foz do Iguaçu
max 33
min 20

Curitiba
max 26
min 11

Paranaguá
max 27
min 18

CRESCENTE
27/09/23:53

CHEIA
06/09/04:02

MINQUANTE
13/09/03:24

NOVA
20/09-02:29

Loterias CAIXA

NOSSOS RESULTADOS SÃO INFORMATIVOS E NÃO SUBSTITUEM OS RESULTADOS OFICIAIS.

FEDERAL concurso 5210 1º prêmio 06.140 2º prêmio 77.096 3º prêmio 55.693 4º prêmio 15.843 5º prêmio 77.617	DUPLA SENA concurso 1688 1º sorteio 10 31 32 38 41 48 2º sorteio 01 15 21 25 30 46	LOTOMANIA concurso 1792 06 16 17 25 29 30 35 39 52 56 69 71 73 79 87 90 91 94 95 98
QUINA concurso 4471 13 34 46 70 77	LOTOFÁCIL concurso 1556 01 02 03 05 06 08	TIMEMANIA concurso 1076 04 50 57 67 73 76 78

04 05 07 34 42 60 21 22 23 25 TIME DO UNIAO SÃO JOÃO-SP

Eliminatórias da Copa

Seleção parte rumo à Colômbia

A Seleção Brasileira deixa Manaus na noite deste domingo e segue para Barranquilla, na Colômbia, local do próximo jogo pelas Eliminatórias da Copa do Mundo. O Brasil enfrenta os donos da casa na terça-feira (5), às 15h30 (17h30 de Brasília).

O técnico Tite comandou dois treinamentos na capital amazonense neste fim de semana e o de ontem foi aberto ao público. Torcedores trocaram um quilo de alimento não perecível pelo ingresso.

Ao vencer o Equador na noite de quinta-feira, a Seleção Brasileira conquistou mais uma marca importante em relação às Eliminatórias para a Copa do Mundo 2018.

A equipe de Tite chegou aos

36 pontos no torneio qualificatório e bateu as marcas da Canarinho nas Eliminatórias para 2006 e 2010, quando somou 34 pontos em 18 jogos. A equipe ainda fará mais três jogos e os números poderão engrossar mais.

Caso conquiste os próximos nove pontos em disputa, o Brasil somará 45 pontos e poderá superar o recorde de pontuação de uma seleção sul-americana na história das Eliminatórias, que é de 43 pontos. A Argentina é a dona do feito, alcançado nas Eliminatórias de 2002.

Seleção Brasileira foi recebida pelos torcedores na chegada à concentração em Manaus



Vôlei busca título da Copa dos Campeões



A equipe brasileira masculina de vôlei fez o último treino da temporada no CDV (Centro de Desenvolvimento de Voleibol), em Saquarema (RJ) na sexta-feira e embarca nesta segunda-feira (4) para a Holanda, onde passará dois dias. De lá a equipe segue o Japão em busca do título da Copa dos Campeões, que será de 12 a 17

de setembro, encerrando a temporada de seleções.

A estreia na última competição do ano será no dia 12, contra a França, atuais campeões da Liga Mundial.

Na reta final de preparação no Brasil, a seleção contou com a visita bastante especial do técnico Bernardinho. Comandante do time masculino do Brasil por cerca de 15 anos, o treinador se despediu após o título olímpico, em 2016, e voltou a Saquarema para acompanhar alguns trabalhos comandados pelo técnico Renan.

Maracanã lotado

O Maracanã terá casa cheia no primeiro jogo da final da Copa do Brasil entre Flamengo e Cruzeiro, feriado de 7 de setembro, às 21h45. Na sexta-feira, os ingressos da torcida rubro-negra já haviam se esgotado. O público será prioritariamente de sócios e também das torcidas organizadas. A carga à venda foi de 54.102 ingressos; 5.012 aos torcedores do Cruzeiro. O campeão da Copa do Brasil garante vaga antecipada na fase de grupos da Copa Libertadores de 2018.



52 anos do Mineirão

O Mineirão, principal palco do futebol mineiro e um dos mais importantes estádios do país, sede dos grandes eventos de Minas Gerais, comemora 52 anos no dia 5 de setembro. Para celebrar a data, o Gigante da Pampulha reunirá grandes atrações para todos os gostos durante o mês de aniversário, passando por show internacional; volta da Feira de Veículos; o Festeja - um dos mais importantes festivais de música do país; decisão da Copa do Brasil, entre Cruzeiro e Flamengo e uma programação especial no MBF (Museu Brasileiro do Futebol). A expectativa é que o estádio receba cerca de 200 mil pessoas em setembro. No dia 27 de setembro, fortes emoções marcarão o final do mês de aniversário com a grande final da Copa do Brasil entre Cruzeiro e Flamengo. O Mineirão é considerado o estádio que mais recebeu finais de campeonatos desde 2013, com oito decisões de títulos importantes.

JOGAM HOJE	
11h	PRIMEIRA LIGA Londrina x Cruzeiro
SÉRIE C	
18h	Bragantino x Joinville
18h	Confiança x Fortaleza
ELIMINATÓRIAS EUROPEIAS	
13h	Holanda x Bulgária
13h	Estônia x Chipre
13h	Ilhas Faroese x Andorra
13h	Belarus x Suécia
15h45	Grécia x Bélgica
15h45	França x Luxemburgo
15h45	Letônia x Suíça
15h45	Gibraltar x Bósnia
15h45	Hungria x Portugal

PLACAR DE ONTEM	
BRASILEIRÃO	
Grêmio 5 x 0 Sport	
PRIMEIRA LIGA	
Atlético-MG* 1 x 0 Paraná Clube	
* Na final	



CHAVEIRO ART CHAVES
Abertura de portas, Confeções de Chaves, Instalações de Fechaduras em Geral. Chaves Codificadas e Telecomandos. Controle remoto para Portões e Autos. Carimbos Simples e Automáticos.
Rua Carlos de Carvalho, 3906- Centro - Cvel - Pr
(45) 3035-3800 / 99974-2340

PREVISÃO DO TEMPO

CASCADEL
Domingo 03/09/2017 Poucas nuvens
Segunda 04/09/2017 Poucas nuvens
Terça 05/09/2017 Nebulosidade variável

Maringá
max 32 min 19

Londrina
max 31 min 16

Cascavel
max 31 min 17

Foz do Iguaçu
max 33 min 20

Curitiba
max 26 min 11

Paranaguá
max 27 min 18

CRESCENTE 27/09/23:53 | CHEIA 06/09/04:02 | MINGUANTE 13/09/03:24 | NUA 20/09-02:29

Loterias CAIXA NOSSOS RESULTADOS SÃO INFORMATIVOS E NÃO SUBSTITUEM OS RESULTADOS OFICIAIS.

FEDERAL concurso 5211 1º prêmio 76.222 2º prêmio 15.497 3º prêmio 58.108 4º prêmio 43.229 5º prêmio 05.863	DUPLA SENA concurso 1689 1º sorteio 19 21 34 36 43 50 2º sorteio 04 08 10 30 36 40	LOTOMANIA concurso 1792 06 16 17 25 29 30 35 39 52 56 69 71 73 79 87 90 91 94 95 98
QUINA concurso 4472 25 27 31 57 79	LOTOFÁCIL concurso 1556 01 02 03 05 06 08 12 15 16 17 19	TIMEMANIA concurso 1078 12 35 44 50 51 62 74

MEGASENA concurso 1964
02 27 32 36 48 50
21 22 23 25
TIME DO VAÍASC

Independência do Brasil

Você conhece a história do Sete de Setembro?

Cascavel - Conhecido como o Dia da Independência, 7 de Setembro é um feriado marcado por eventos como desfiles cívico-militares por todo o País, aos quais milhares de pessoas comparecem. Mas você conhece bem a história que marca a data? O **Jornal O Paraná** preparou em ordem cronológica os acontecimentos que culminaram nessa data histórica:

ANTECEDENTES SEPARATISTAS

No fim do século XVIII, rebeliões como a Inconfidência Mineira, em 1789, e a Conjuração Baiana (1798) eclodiam, com objetivo de romper a dominação portuguesa sobre o Brasil e estabelecer a independência.

A Inconfidência Mineira, da qual participou Tiradentes, foi liderada por mineradores e coronéis, e a Conjuração Baiana, conhecida também por Revolta dos Alfaiates, por brancos e negros pobres. Ambas, no entanto, foram violentamente reprimidas pelos governos dos Estados.

CHEGADA DA FAMÍLIA REAL

Do outro lado do mundo, a tropa francesa de Napoleão Bonaparte conquistava vári-

os países da Europa e proibia relações comerciais com sua última grande inimiga: a Inglaterra. Portugal não aderiu às determinações de Napoleão, e o francês invadiu seu território, obrigando Dom João e a corte a fugirem para o Brasil. Eles chegaram aqui em 22 de janeiro de 1808, escoltados por navios ingleses.

PRIMEIRO VISLUMBRE DA LIBERDADE

Como recompensa pela proteção oferecida, a Inglaterra exigiu que o Brasil tivesse relações comerciais com o país europeu. O comércio brasileiro era, até então, restrito a Portugal.

A abertura dos portos para nações amigas permitiu que o Brasil começasse a se emancipar economicamente de sua metrópole, afinal, Portugal não tinha condições de competir com a potência comercial dos ingleses.

Um mês depois de sua chegada, Dom João organizou a estrutura administrativa do governo: nomeou ministros de Estado, criou órgãos públicos, instalou tribunais de justiça e criou o Banco do Brasil.

Essas medidas e outras, culturais e econômicas, contribu-

íram para a emancipação política brasileira. O País foi elevado à categoria de sede administrativa das relações com a metrópole. Na prática, isso significava autonomia também no âmbito administrativo.

REVOLUÇÕES LÁ E CÁ

Altos impostos, a fome causada pela grande seca de 1816 e o luxo da corte portuguesa provocaram indignação e levaram à Revolução Pernambucana. Inspirados pela Revolução Francesa, vários grupos de interesses diversos participaram do movimento, mas havia um objetivo unânime: a Proclamação da República.

O governador Caetano Pinto de Miranda Montenegro ordenou a prisão dos revoltosos, mas a medida teve o efeito contrário: além de resistir à repressão militar, os rebeldes prenderam o governante e tomaram o poder.

Durante 75 dias, os revolucionários permaneceram no poder, até serem dura e violentamente atacados por tropas, armas e navios enviados pelo próprio Dom João. Eles cederam em 19 de maio de 1817.

Anos depois, líderes da Re-



volução Liberal, em Portugal, tomaram o poder na metrópole, obrigando, assim, Dom João e a corte a retornar para seu país de origem, em 26 de abril de 1821. O herdeiro, Dom Pedro, assumiu o governo.

DUELO DAS ELITES

A burguesia portuguesa tomou medidas que limitavam a autonomia brasileira e enfraqueciam a autoridade de Dom Pedro e, além disso, exigia a volta do príncipe regente a Portugal.

Do lado de cá, comerciantes e donos de terra sentiram que as medidas ameaçavam seus negócios. Resolveram, então, apoiar Dom Pedro e incentivá-lo a desobedecer às ordens que chegavam de Lisboa.

Nesse contexto, foi criado o Partido Brasileiro, organizado para enfrentar e resistir ao projeto do governo português de recolonizar o País.

DIA DO FICO

Em 9 de janeiro de 1822 e com todo o suporte do Partido Brasileiro,

“É necessário resgatar o civismo, é necessário darmos o devido valor à nossa pátria”
Leonardo Paranhos,
Prefeito de Cascavel

Dom Pedro tomou a decisão definitiva sobre as ordens da corte para que retornasse. A declaração é replicada até hoje nos livros de história: “Como é para o bem de todos e felicidade geral da nação, estou pronto: diga ao povo que fico”. Por conta do discurso, o episódio ficou conhecido como Dia do Fico.

RUPTURA DEFINITIVA

Apesar da decisão de Dom Pedro, os confrontos com a corte portuguesa permaneceram e chegaram ao ponto de, sempre amparado pelas elites e o Partido Brasileiro, o príncipe regente determinou a ruptura política entre Brasil e Portugal.

E foi então que, em 7 de setembro de 1822, foi proclamada, oficialmente, a independência do Brasil, em São Paulo. Quando regressou ao Rio de Janeiro, Dom Pedro foi aclamado imperador e coroado com o título de Dom Pedro I, em dezembro de 1822.

Bem-vindo ao futuro da melhor audição!

signia
Life sounds brilliant.



Olá, como está a sua audição?

- Dificuldade para entender uma conversa em ambientes com ruído, quando há mais de duas pessoas falando?
- Não consegue ouvir no telefone?
- O volume da TV precisa ser mais alto do que os demais costumam ouvir?

Queremos te contar uma novidade!

Pensando em melhorar cada vez mais sua qualidade de vida, nossos engenheiros criaram uma solução inovadora... Já imaginou não precisar trocar a pilha do seu aparelho auditivo? Já imaginou um aparelho auditivo com uso ilimitado durante o dia, que não usa pilha?

Isso já é possível!

Você é nosso convidado especial para conhecer o Cellion: primeiro aparelho auditivo do mundo com carregamento por indução, sem pilhas! Agende seu horário e deixe-nos surpreendê-lo!

Apenas 4 horas de carga garantem o uso por até 24 horas!

AUDIOART
SOLUÇÕES AUDITIVAS

Nerli M. Castilho
Fonoaudióloga/Diretora CRFa 9239-SC
nerli@audioart.net.br
(45) 4100-1111 / (45) 99922-5246
Rua Curitiba, 319 - Centro - (próx. ao Hospital Policlínica)

signia
Life sounds brilliant.

Aparelhos Auditivos
SIEMENS

Mayara Disposti Lamb
Fonoaudióloga CRFa 3-10632
(45) 99848-3363

Rua 22 Abril, 520 - Marechal Cândido Rondon - PR

PROGRAMAÇÃO DA SEMANA DA PÁTRIA EM CASCAVEL

Domingo - dia 3

9h: Hasteamento da Bandeira
Recepção do Fogo Simbólico, acendimento da Pira e execução do Hino Nacional.
Local: Território Cidadão Interlagos
Avenida Interlagos, esquina com a Rua Watkins Glein (ao lado da Escola Municipal Francisco Vaz de Lima)

14h: Hasteamento da Bandeira - Desfile Escolar na Sede do Distrito de Rio do Salto
Recepção do Fogo Simbólico, acendimento da Pira e execução do Hino Nacional.
Local: Escola Municipal José Bonifácio e Colégio Estadual de Rio do Salto
Rua Botafogo, 270 - Distrito de Rio do Salto

Segunda-feira - dia 4

9h: Hasteamento da Bandeira
Recepção do Fogo Simbólico, acendimento da Pira e execução do Hino Nacional.
Local: Escola Municipal Luiz Vianey Pereira
Rua Filosofia, 325 - Jardim Maria de Lourdes

14h: Hasteamento da Bandeira

Recepção do Fogo Simbólico, acendimento da Pira e execução do Hino Nacional.
Local: Colégio e Faculdade Itecne
Av. Brasil, 8607 - Bairro Coqueiral

Terça-feira - dia 5

9h: Hasteamento da Bandeira
Recepção do Fogo Simbólico, acendimento da Pira e execução do Hino Nacional.
Local: Escola Municipal Edison Pietrobelli - CAIC II,
Avenida Tito Muffato, 2581 - Santa Cruz

Quarta-feira - dia 6

9h: Hasteamento da Bandeira
Recepção do Fogo Simbólico, acendimento da Pira e execução do Hino Nacional.
Local: Escola Municipal Adolival Pian
Rua Capanema, 550 - São Cristóvão

7 de Setembro

8h30: Chegada do Fogo Simbólico, acendimento da Pira com hasteamento da Bandeira
9h: Desfile Cívico Escolar-Militar

Local: Avenida Brasil, entre a Praça do Migrante Flôrencio Galafassi e a Rua Marechal Cândido Rondon - desfile sentido oeste-leste, na pista sentido leste-oeste.

12h: Encerramento da Semana da Pátria 2017.

Promoção **Poupança Premiada**

Deposite e concorra
a mais de 300 sorteios.
**R\$ 1,5 milhão
em prêmios.**

Quando vê poupou,
quando vê ganhou.



Quer realizar seus sonhos?
Vamos fazer juntos. Faça uma
Poupança Programada e ganhe
números da sorte em **dobro**¹.

quandoveganhou.com.br

¹Para ter direito ao número da sorte em dobro é obrigatório que a programação seja feita durante o período da campanha. Título da modalidade incentivo emitido pela Icatu Capitalização S/A, CNPJ/MF nº 74.267.170/0001-73, Processo SUSEP nº 15414.900830/2016-10. A aprovação deste título pela SUSEP não implica, por parte da Autarquia, incentivo ou recomendação à sua aquisição, representando, exclusivamente, sua adequação às normas em vigor. Serviço de Informação ao Cidadão SUSEP: 0800 021 8484 (dias úteis, das 9h30 às 17h) ou www.susep.gov.br. Ouvidoria Icatu Seguros: 0800 286 0047. Promoção válida durante o período de 05/04 a 30/12/2017, para os associados da Central Sicredi PR/SP/RJ. Consulte regulamento completo da promoção e condições de contratação nas unidades de atendimento participantes. Imagens meramente ilustrativas. SAC Sicredi - 0800 724 7220 / Deficientes Auditivos ou de Fala - 0800 724 0525. Ouvidoria Sicredi - 0800 646 2519.



Escolas mais Humanizadas

NRE Cascavel é finalista do prêmio Sesi ODS

Cascavel - Projeto desenvolvido pelo NRE (Núcleo Regional da Educação) de Cascavel que tem como objetivo promover a cultura da paz, a convivência coletiva e a solução amigável de conflitos no ambiente escolar está entre os finalistas do prêmio do Serviço Social da Indústria para alcance dos Objetivos de Desenvolvimento Sustentável 2017 (Sesi ODS) na categoria Setor Público. Além da Regional da Educação, outros quatro projetos estaduais estão entre os finalistas.

A cerimônia de premiação será em 17 de outubro durante Congresso Sesi ODS, em Curitiba.

O NRE de Cascavel foi selecionado pelo projeto Escolas Mais Humanizadas. A ação consiste na oferta de Formação Continuada em Fundamentos da Justiça Restaurativa e Práticas em Justiça Restaurativa para professores e estudantes que trabalham a solução pacífica de conflitos e convivência coletiva visando à minimização da violência no âmbito escolar.

As coordenadoras do Projeto de Justiça Restaurativa, Marli Timm Vanelli e Vera Lucia Dick, comentam que as práticas restaurativas contribuem para a minimização da violência no âmbito escolar.

Turmas são formadas com professores, funcionários de escolas, pais e alunos, os quais participam de círculos para ampliar saberes a respeito das formas de lidar com situações de conflito, buscando promover um ambiente mais acolhedor, propício para a ampliação do conhecimento. “Ao ouvir sobre novas ideias e perceber novos exemplos, os envolvidos se estimulam e se envolvem com o trabalho restaurativo”.

O trabalho conta com o apoio de ONGs (Organizações Não Governamentais) do próprio Município. É desenvolvido atualmente nos Colégios estaduais Marcos Claudio Schuster e Mário Quintana, ambos em Cascavel, e deve ser expandido gradativamente para as demais escolas pertencentes ao Núcleo de Educação.



A chefe do NRE, Inez Dalavechia, destacou que o foco do trabalho está no cuidado com o ser humano, na convivência pacífica e no resgate da autoestima. “O principal objetivo desse trabalho é promover a cultura de paz, a solução pacífica de conflitos e o perdão entre as partes envolvidas. Acreditamos que é preciso desenvol-

ver políticas educacionais de conscientização com foco no ser humano para transformar a nossa sociedade”.

OUTRAS FINALISTAS

Também são finalistas do prêmio Sesi ODS, na mesma categoria: a Companhia de Tecnologia da Informação e Comunicação

do Paraná (Celepar), com o projeto Inclusão Social da Pessoa Idosa; a Secretaria Estadual de Saúde (1ª Regional Litoral), com o projeto Conscientização e controles de doenças transmitidas por vetores; e o Tribunal de Justiça do Paraná, pelo trabalho Circulando Relacionamentos.

Turismo

Itaipuland extrapola fronteiras

Ação promovida pelo Complexo Itaipuland trouxe agências de turismo da Fronteira Iguazu para conhecer todo o potencial turístico do município lindeiro

Itaipulândia - Com a nova reestruturação, o Itaipuland Hot Park, Resort & SPA Thermal começa a se expandir e busca aproximação com novos mercados. O objetivo é promover a capacitação com profissionais que trabalham com o turismo, apresentando a infraestrutura turística do município da Costa Oeste. Na última semana, três novas empresas da Argentina foram convidadas para passarem o fim de semana desfrutando das piscinas termais, da gastronomia e recebendo informações sobre o funcionamento do Complexo Itaipuland.

A Ashli Turismo, Crucero del Norte e a Iemanjá Viajes y Turismo, de Puerto Iguazu/ Misiones, chegaram numa tarde de sábado e logo estavam aproveitando as piscinas de água termal. Depois da curtição e do relaxamento, participaram da capacitação sobre o Complexo, ministrada pelo diretor-geral Júlio Gaspar.

Ele observou que, assim como na ação anterior que buscava aproximar o parque do Paraguai, a nova iniciativa tem por objetivo multiplicar a visitação de argentinos em Itaipulândia, permitindo crescimento econômico local e regional.

Gaspar diz acreditar muito no potencial do país hermano, citando como exemplo a "onda" de hospedagem que o Complexo teve no mês de julho, com dois terços dos quartos ocupados pelos colegas latino-americanos.

"É mais do que importan-

te se aproximar do público argentino. Realmente eles têm um grande potencial, não apenas econômico, mas cultural também. É um orgulho pra nós compartilhar desse conhecimento e acreditar que eles possam viver o inescrutável que é o Itaipuland", afirma o diretor.

PRATO CHEIO

Após a parte teórica, os grupos provaram da gastronomia oferecida pelo Itaipuland no restaurante Hot Park. Panqueca de frango, lasanha à bolonesa e Cozinha Show com massas e molhos foram os pontos altos da casa. Além do famtour, mais 120 pessoas entre sócios e convidados participaram da Noite Italiana. O jantar foi animado por música ao vivo e algo surpreendeu: dos clássicos sertanejos ao atual da MPB, os argentinos sabiam todas!

POTENCIAL NATURAL

No domingo o passeio foi maior. Além do novo hotel do complexo termal, o Itaipuland Hot Park Hotel, o grupo conheceu Itaipulândia e se encantaram com o potencial natural da cidade pacata do interior. Eles visitaram o santuário Nossa Senhora Aparecida, andaram na área rural para conhecer a forma de plantio, nos criadores de suínos, incubadora de ovos e terminaram com um belo passeio pela prainha de Jacutinga, formada pelo Lago de Itaipu.

Depois de conhecer tudo isso, operadores e agentes de viagem ampliaram o olhar sobre a eterna Aparecidinha D'Oste, vilarejo que existia antes da formação do lago de Itaipu e que deu lugar a nova Itaipulândia.

Eles viram em Itaipulândia um roteiro completo capaz de oferecer contato com a natureza, bem-estar, diversão e qualidade de vida. Com tantas características, a cidade é um roteiro completo e que precisa ser incluso em pacotes de turismo na Tríplice Fronteira.



DIVULGAÇÃO

SPA DE CAVERNA

O passeio finalizou com a visita ao novo e reestruturado Cave SPA Thermal, primeiro spa de caverna das Américas. O espaço oferece protocolos com água minero-medicinal direto do Aquífero Guarani, seis vezes mais rica em microelementos do que a água mineral de consumo, conforme aponta o geólogo e termalista Dr. Fábio Lazzerini, especialista em águas e vice-presidente da Associação Latino-Americana de Thermalismo.

A gerente de Relacionamento e coordenadora do famtour, Silvana Canal, observa que o objetivo é conquistar o mercado argentino e essa ação foi apenas "o começo de um grande trabalho a ser desenvolvido" e acrescenta: "Queremos gradativamente entrar em todas as províncias da Argentina, pois temos um gigante atrativo interativo, que reúne uma diversidade de serviços, como as hidrotermais, que podem ser usadas ao longo do ano, mas que atendem satisfatoriamente quem deseja relaxar no inverno, o parque aquático com tobogãs e piscina de ondas, o Cave Spa Thermal com protocolos para cuidar o bem estar, um grande espaço infantil com muitos brinquedos e que em breve vamos inaugurar o maior o dinossauro interativo, onde as crianças poderão se impressionar com sons dos animais da época jurássica e ainda escorregar por sua grande calda, até uma piscina", finaliza.

Festa da Paleta ao Fogo de Chão

Almoço no dia 3 de setembro (domingo).

Local: Salão Aberto da Igreja Matriz.
Kits e ingressos: Centro Cultural, Prefeitura Municipal e Entidades Participantes.

Animação: Walmir e Wanderley.

Shows gratuitos na Praça Central

Dia 10 - Domingo

Dia 9 - Sábado

Cácio & Marcos
Local: Palco de Eventos
Início: 21h00

Guilherme & Santiago
Local: Palco de Eventos
Início: 20h00

Domingo à Tarde: Show Especial para Crianças "Coração de Criança" - a partir das 15h.

Realização: Prefeitura Municipal de Tupãssi
Comissão Central Organizadora (CCO)

Apoios: APAE, Escola Carlos Drummond de Andrade, CEMEI Rubens Favaro, CEMEI Elizeth Acco, Escola Rio Branco, Escola Cesar Lattes, Clube do Vovô, Aciatu, Paróquia Nossa Senhora de Lourdes.

Desenvolvimento

Paraná investe R\$ 1,7 bi em obras

Secretário Ratinho Junior diz que 392 cidades já foram atendidas

Cascavel - Entre março de 2013 e agosto de 2017, as obras urbanas no Paraná somaram R\$ 1,7 bilhão de investimentos a atenderam 392 cidades do Estado. O balanço é do secretário Ratinho Junior sobre as 3,2 mil obras realizadas por sua pasta, a Secretaria de Desenvolvimento Urbano. "São obras que significam qualidade de vida para os paranaenses porque se traduzem em mais desenvolvimento e bem-estar social às cidades atendidas", disse Ratinho Junior.

Segundo Ratinho, os recursos foram destinados para a pavimentação e recape de ruas e avenidas, urbanização de praças e parques, construções de creches, escolas, terminais de transporte, quadras de esporte, hospitais, postos de saúde, implantação de aterros sanitários, execução de plano diretor, iluminação pública, calçamento e outras edificações. Parte deste dinheiro foi usado ainda na compra de maquinário e equipamentos para as prefeituras paranaenses.

"O mais interessante é que, além de atender as grandes cidades, os projetos e programas levados pela Sedu voltaram-se aos pequenos e médios municípios porque são os que mais precisam do apoio do Estado. Desse conjunto de obras e ações, a maior parte atendeu os pequenos municípios, o que descentraliza as ações de governo e contribui

para trazer o desenvolvimento econômico e social para todo o Estado", completou Ratinho Junior.

ASFALTO

Para quantificar as 2.424 ações levadas pela Sedu, somente em pavimentação (asfalto e recape), os investimentos somaram, R\$ 1,14 bilhão entre 2013 e 2017. Ao todo, foram pavimentados 17,4 bilhões de metros quadrados de vias - 2,1 mil de quilômetros de ruas e avenidas. "São investimentos consistentes que representam uma nova fase de desenvolvimento e dotam as cidades de uma melhor mobilidade urbana", disse Ratinho Junior.

Nesse período, a Sedu também aplicou mais de R\$ 205 milhões em edificações por todo o Paraná. Os investimentos contemplaram a construção de barracões industriais, centros de referência, unidades de saúde, creches, ginásio de esportes, quadras esportivas - inseridas no projeto Meu Campinho -, terminais de transporte, centros da juventude, escolas, hospitais, reforma e ampliação de órgãos públicos, entre outras obras. No total, foram construídos, reformados ou ampliados 269 edifícios e o volume de edificações representa 282,6 milhões de metros quadrados executados.

"As obras dotam os municípios de uma infraestrutura mais adequada, o que atende desde o setor produtivo até os moradores dos bairros que passam a ter uma qualidade de vida melhor com o asfalto na frente da casa, creches e escolas para os filhos", disse Ratinho Junior.



Projetos incluem também as pequenas e médias cidades

AQUISIÇÕES PARA NOVOS EMPREENDIMENTOS

No período entre 2013 e 2017, houve ainda, destaca Ratinho Junior, a compra de 97 terrenos para a construção de diferentes empreendimentos nos municípios. Foram investidos R\$ 58,2 milhões na compra de 2,5 milhões de metros quadrados. "Todas as ações e investimentos foram feitos com muito planejamento, austeridade e com foco nas necessidades e demandas das prefeituras", disse Ratinho Junior.

Nos destaques no período, os projetos Calçadas do Paraná que recebeu R\$ 8,5 milhões em investimentos traduzidos na execução de 50 quilômetros de calçadas, a implantação de aterro sanitário (R\$ 1,1 milhão), planos diretores (R\$ 359,2 mil), seis parques (R\$ 3,3 milhões) e 61 praças (R\$ 27,8 milhões).

No pacote de investimentos da Sedu, foram contabilizados a compra de 263 veículos ao custo de R\$ 36, 2 milhões e 726 unidades de equipamentos rodoviários, totalizando investimento de R\$ 196,9 milhões. A Sedu investiu ainda R\$ 462,2 mil para a compra de 33 unidades de veículos agrícolas. A soma geral dos investimentos para a aquisição de veículos e equipamentos alcançou R\$ 233, 6 milhões.

"Todas essas ações desenvolvidas pela Secretaria de Desenvolvimento Urbano são resultados de um diálogo permanente com os prefeitos e prefeitas paranaenses. Temos trabalhado afinados num projeto maior para o progresso do Paraná", completou Ratinho Junior.



"TODAS AS AÇÕES E INVESTIMENTOS FORAM FEITOS COM MUITO PLANEJAMENTO, AUSTERIDADE E COM FOCO NAS NECESSIDADES E DEMANDAS DAS PREFEITURAS" SECRETÁRIO DE DESENVOLVIMENTO URBANO, RATINHO JUNIOR

DIGISTAR
PAIXÃO POR INOVAR

PABX Digistar liga você à novas oportunidades!

SOLUÇÕES QUE GERAM ECONOMIA

- PABX com até 482 portas;
- Tecnologia Digital e IP;
- Roteador Básico ou Avançado;
- Módulo GSM integrado;
- Consulta Portabilidade;
- Gerenciamento e Diagnóstico Remoto;
- Software de Gestão: Virtual Key System e muito mais.

flextel soluções

Flextel Soluções.
Rua Cassiano Jorge Fernandes 1068
Parque São Paulo - Cascavel- PR
Fone (45) 3225-1033

NORDESTE
viver é viajar

VIAJE COM A NORDESTE PARA:
SÃO PAULO - CAMPINAS - RIO DE JANEIRO
FLORIANÓPOLIS - JOINVILLE - BAL. CAMBORIÚ

COMPRE SUA PASSAGEM E PAGUE EM ATÉ 10X SEM JUROS
COM SEU CARTÃO VISA OU MASTER

LIGUE: (45)3226-5231

[CONSULTE OUTROS DESTINOS: 0800 44 2222]

acesse: www.expnordeste.com.br

Tragédia

Rodovia estadual é palco de duas mortes em acidente

São Pedro do Iguçu - Uma verdadeira tragédia marcou a madrugada no pequeno Município de São Pedro do Iguçu e chocou a comunidade de Toledo. A rodovia PR-585 foi cenário de um acidente grave ontem.

Dois veículos se envolveram na batida e ficaram completamente destruídos. Duas pessoas morreram na hora. Elas foram identificadas como Marcelo Gonçalves de Oliveira, 26 anos, e Eduardo Giordany de Almeida, de 23 anos. Ambos moravam em Toledo.

A rodovia liga Vera Cruz a São Pedro do Iguçu e a batida aconteceu na altura do KM 500. Equipes do Corpo de Bombeiros de Toledo e do Samu foram acionadas para socorrer as vítimas.

Uma pessoa teve ferimentos moderados e foi encaminhada à UPA (Unidade de Pronto-Atendimento) de Toledo. A Polícia Rodoviária Estadual também esteve no local para atender a ocorrência.

●TATIANE BERTOLINO

Veículos ficaram bastante destruídos



Desaparecido é encontrado sem vida

Umuarama - Um rapaz que estava desaparecido desde a última quinta-feira foi encontrado morto na noite de sexta-feira. A Polícia Militar localizou o corpo nas margens da PR-323, em Perobal. O cor-



Família havia registrado boletim de ocorrência

po tinha duas perfurações de bala, uma no pescoço e outra na cabeça. A PM havia recebido uma denúncia anônima sobre um corpo deixado às margens da rodovia e encontrou o rapaz. Ele estava com capacete e projéteis espalhados perto do corpo.

Gabriel Balaroti, de 19 anos, saiu para trabalhar na quinta-feira, mas não chegou à empresa. A moto dele foi encontrada ainda na noite de quinta-feira, em uma estrada perto do trevo de Umuarama. A família já havia registrado boletim de ocorrência. O rapaz não tinha passagens pela polícia.

O corpo foi encaminhado ao IML (Instituto Médico Legal).

Criança é atropelada por carro da própria família

Maripá - Uma criança de apenas cinco anos foi atropelada pelo carro da própria família e ficou em estado grave. O acidente ocorreu em Maripá, na noite de sexta-feira. A informação é de que o acidente ocorreu na casa da família.

A criança foi internada no HU (Hospital Universitário) de Cascavel com suspeita de traumatismo craniano. Seu estado de saúde é considerado gravíssimo. Ela foi transferida para a cidade depois de ser atendida em Toledo por socorristas do Samu.

RONDON | Carro capota após curva



Um veículo capotou na manhã de ontem na rodovia que liga Marechal Cândido Rondon a Curvado, na manhã de ontem. O gol ficou destruído e o motorista teve ferimentos leves. O acidente ocorreu em uma curva, depois que o condutor perdeu o controle da direção. O motorista foi encaminhado para atendimento médico em Pato Bragado. A PRE (Polícia Rodoviária Estadual) atendeu a ocorrência.

Preso é suspeito de integrar quadrilha de ladrões

Campina da Lagoa - Em 2016, Campina da Lagoa viveu um período de terror quando uma quadrilha composta por pelo menos 12 integrantes realizou uma série de roubos na cidade. Apenas um dos rapazes era do Município, o restante de Cascavel.

Um dos envolvidos, fugitivo do Setor de Carceragem de Campina, foi preso pela Polícia Civil de Cascavel na última sexta-feira. Thiago Henrique de Almeida, 24 anos, estava fora das grades havia um ano e era investigado pelo GDE há dois meses. Com a certeza de que o foragido estava na cidade, a polícia fez buscas para localizá-lo.

O rapaz estava sob a guarda da família no Bairro Santa Felicidade e foi encontrado no Ginásio Ciro Nardi, onde foi preso.

HISTÓRICO

Thiago é acusado de, no primeiro semestre de 2016, na companhia dos demais membros da quadrilha, ter assaltado uma família de Campina da Lagoa. Armados, os ladrões ameaçaram uma família e roubaram uma caminhonete S10, um Civic e outros pertences da família, fugindo em seguida.

Na época, um adolescente foi apreendido pela PRF conduzindo a caminhonete. Logo depois foi capturado, mas ficou apenas três meses na cadeia e fugiu.



DEIXAR VOCÊ
TRANQUILO
...A NOSSA
ESPECIALIDADE.

45 3222-5888

www.embrasilseguranga.com.br

Rua Salgado Fº, 1493 - Neva Cascavel - PR

EMBRASIL
SERVIÇOS



Serviços Especiais
Segurança Patrimonial
Segurança Eletrônica
Segurança Pessoal



NOTÍCIAS DA UNIPAR

Cursos de Administração e Sistemas de Informação compartilham ideias em Semana Acadêmica

Parceria que deu certo - ADM e SI; evento teve como pano de fundo a temática 'Tecnologia e Empreendedorismo'

A Universidade Paranaense - Unipar apresenta a Semana Acadêmica Integrada (de 21 a 25) dos cursos de Administração e de Sistemas de Informação, unindo os temas 'Tecnologia e Empreendedorismo'. O evento aconteceu na última semana em Cascavel e reuniu acadêmicos, convidados, egressos, empresários e profissionais das áreas.

Com programação específica, o objetivo é proporcionar reflexão e aprofundar temas que despertem o espírito empreendedor em cada carreira. Exemplo de proatividade, para a palestra de abertura, intitulada 'Empreendedorismo com inovação dá o mesmo trabalho', foram convidados os sócios-proprietários do AlfaCon Concursos Públicos, diretores Jadson Siqueira e Evandro Guedes.

Os empresários argumentaram sobre como empreender usando inovação – foge de commodities, tem um diferencial competitivo e ganha escalas. A fala teve como base a história da empresa, implementada há 8 anos, com sede em Cascavel, ofertando cursinho na modalidade presencial, aliada à história do fundador Guedes. Neste contexto, os diretores ressaltaram como conseguiram personificar a marcar AlfaCon e atingir o Brasil no setor de cursinho online, iniciativa que tiveram há 5 anos.

De troca de conhecimentos, interação entre turmas e cursos, amizades e atividades diferenciadas, assim foi a Semana. Uma das noites teve Cine com pipoca, com a exibição e discussão dos filmes Fome de poder, Um senhor estagiário e O preço do amanhã.

Na oportunidade também foi realizado jantar comemorativo, antecipando o Dia do Administrador (celebrado em 9 de setembro). Alunos e professores brindaram a data, momento de refletir sobre a importância e função da profissão para o cenário econômico e desenvolvimento do país. Aconteceu, ainda, a 12ª Iniciação Científica de Administração e o SI Gamer, em que os estudantes preparam seus robôs para o combate que acontece no próximo dia 20.

Em conjunto, os cursos também deram largada ao projeto Hacka@Unipar, que visa promover um movimento pioneiro de colaboração para a geração de ideias e protótipos rápidos, que conectam projetos e acadêmicos para a geração de impactos positivos na Universidade e na sociedade. A noite e a madrugada foram de muita criatividade para os grupos que atuaram no desenvolvimento dos projetos.

E ainda, um convidado especial para o curso de SI foi o diretor de Inovação e Tecnologia da Brascloud, Felipe Rossi. Sua fala voltou-se ao mercado de cloud (modelo de infraestrutura como serviço), falando de infraestrutura, desenvolvimento e operações ágeis devOps e o mercado de trabalho para o futuro. "Essa tecnologia vem mudando o modelo de desenvolvimento e, hoje, um profissional que não trabalha com esse modelo não consegue se desenvolver no mercado", observou, complementando que a previsão para os próximos 20 anos é que a tecnologia tome o emprego dos profissionais de tecnologia.



Em palestra, C.E.O do AlfaCon, Jadson Siqueira



O diretor da Unidade, professor Gelson Uecker, abre Semana



Na madrugada: Projeto Hacka é lançado aos alunos



Hacka: Noite de desenvolvimento de projetos integra turmas de ADM e SI



No jantar do Dia do Administrador, a coordenadora Adriane Uecker, parabeniza alunos e professores



Combate SI: Com o coordenador Ângelo Sucolotti, estudantes preparam robôs para as lutas

Resumo de Novelas

Agnaldo se entrega ao ser interceptado pelo helicóptero de Eric

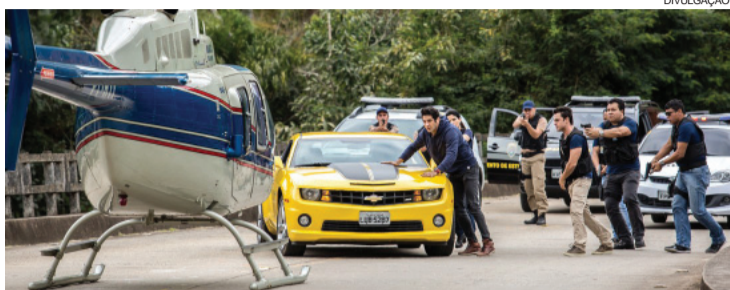

Em "Pega Pega", na segunda-feira Agnaldo se entrega ao ser interceptado pelo helicóptero de Eric. Douglasdesconfia do envolvimento de Malagueta no roubo. Malagueta impede Mônica de fugir do hotel. Eric avisa a Luíza que ela precisa se preparar para dizer a Pedrinho que ele não receberá de volta o dinheiro que estava com Agnaldo. Siqueira aceita a volta de Domênico à delegacia. Lígia inventa que deseja ser a melhor amiga de Sabine.

NOVO MUNDO

Segunda-feira
Anna acredita que Thomas seja o responsável pelo atentado contra Leopoldina. Greta insinua a Hilda que Diara é responsável pela piora do estado de saúde de Wolfgang. Após a confusão na taberna, Egídio detém Hugo, Licurgo, Germana, Elvira e Quinzinho.

Terça-feira
O capítulo não será exibido em virtude da transmissão das Eliminatórias da Copa.

Quarta-feira
Leopoldina, Bonifácio, Anna e Joaquim analisam a relação entre Portugal e as províncias do Brasil. Thomas e Sebastião torcem pelo retorno de Dom Pedro e Leopoldina a Portugal. Tibiriçá aconselha Piatã a visitar novamente a aldeia em que esteve.

Quinta-feira
Leopoldina escreve uma carta a Dom Pedro, e Joaquim decide entregá-la ao príncipe. Lurdes e Dalva desconfiam da relação entre Nívea e Patrício e pressionam o colega. Thomas e Rufino partem para São Paulo. Amália e Peter discutem sobre política.

PEGA PEGA

Segunda-feira
Pedrinho diz a Rúbia que gostou quando ela disse a Sabine que é sua namorada. Rúbia avisa ao amigo que eles terão que sustentar o falso namoro. Madalena consola Wanderley. Malagueta aconselha Agnaldo a usar os documentos falsos e fugir de carro. Domênico diz a Antônia que continua investigando o caso por conta própria.

Terça-feira
Douglasdesconfia do envolvimento de Malagueta no roubo. Malagueta impede Mônica de fugir do hotel. Eric avisa a Luíza que ela precisa se preparar para dizer a Pedrinho que ele não receberá de volta o dinheiro que estava com Agnaldo.

Quarta-feira
Agnaldo depõe na delegacia, mantendo a versão do roubo contada por Júlio. Eric pede a Isabel que não ligue mais para sua empresa e avisa que fará o depósito que ela pediu. Malagueta sente que Eric está desconfiado.

Quinta-feira
Eric questiona Sandra Helena sobre as amigas de Agnaldo. Agnaldo se surpreende ao saber que Eric está pagando o advogado de Wanderley. Sabine conta a Tânia sobre o seu plano de envergonhar a família biológica de Dom no jantar. Lígia reconhece Rúbia. Sandra Helena fala de Malagueta para Eric, que decide investigá-lo. Júlio é frio ao falar de Arlete.

Sábado
Sabine ignora Madalena e Cristóvão, e Dom ironiza sua atitude. Luíza é rude com Maria Pia. Antônia decide investigar Sandra Helena. Dom recrimina Sabine. Eric e Malagueta admiram Maria Pia dançando.

Greta planeja seu casamento com Ferdinando. Piatã identifica, em uma de suas visões, um desenho de Anna na antiga aldeia de sua mãe.

Sexta-feira
Todos comemoram a Independência do Brasil. Dom Pedro e Leopoldina são proclamados imperadores do país. Chalaça revela a Anna que Pedro esteve com Domitila. Licurgo e Germana oferecem um bolo em homenagem a Leopoldina.

Sábado
Greta tenta disfarçar a morte de Schultz e volta a envenenar Wolfgang. Peter comenta com Diara que o estado de Wolfgang não apresenta sintomas de doença. Thomas detém Anna e Nívea. Matias desconfia das atitudes de Sebastião e alerta Libério e Cecília.

Segunda-feira
Zeca tenta explicar por que beijou Ritinha, mas Jeiza o interrompe e afirma a Cândida que não quer mais saber do rapaz. Abel cobra satisfações de Edinalva sobre o comportamento de Ritinha, e Nazaré repreende Zeca. Caio e Simone tentam convencer Silvana a retomar o tratamento para sua compulsão.

Terça-feira
Zeca vê quando Jeiza desce do carro de Caio. Jeiza confessa a Cândida que gostou de ter beijado Caio. Caio questiona Irene sobre Solange. Silvana tenta convencer Eurico de que a assinatura nos cheques não é do empresário. Jeiza marca um jantar com Caio, e Alan aconselha a pupila a ter calma.

Quarta-feira
Bibi se desespera com a possibilidade de represália de Sabiã. Zeca descobre que Jeiza está saindo com Caio e afirma que o relacionamento dos dois não tem mais volta. Ivana sofre discriminação ao procurar um emprego.

Quinta-feira
Silvana esconde Bibi em sua casa, com a ajuda de Dita. Aurora enfrenta os policiais e se desespera com as atitudes de Bibi. Silvana acolhe Ivana e promete conversar com Joyce e Eugênio. Edinalva sente ciúmes de Abel com Mere. Bibi ouve que Caio visitará Eurico e Silvana tenta despistar o marido.

Sexta-feira
Bibi se revolta contra Jeiza e liga para Rubinho. Yuri comenta com Heleninha que uma moça lhe perguntou sobre a caixa de luz da casa de Aurora. Irene provoca Joyce, e Ruy se irrita. Dantas atende a uma ligação de Irene no celular de Mira e confirma que as duas estão mancomunadas.

Sábado
Zeca apresenta Carla a Nazaré. Caio desconfia quando Aurora conta que Bibi sabe de seu namoro com Jeiza. Bibi afirma a Kikito e Sabiã que vigiará Carine. Eugênio despede Mira, que se muda para a casa de Irene. Irene afirma a Mira que afastará Garcia e Elvira de seu caminho. Ritinha insinua a Zeca que Ruyzinho poderia ser seu filho.

SOLUÇÃO ANTERIOR

P	A	A	E	M	E	R	I	T	O
O	D	P	A	R	E	S			
M	I	O	L	O	S	N	T		
O	R	D	U	Z	I	A			
E	N	C	E	R	R	A	R		
M	A	G	R	A					
O	D	E	D	E	M	A			
C	O	S	S	A	C	O			
I	O	P	A	L	H	O			
N	O	S	S	O	S	O	P		
N	A	S	O	L	A	O			
A	R	A	T	A	C	A	S		
A	L	A	G	A	M	E	N	T	O

PALAVRAS CRUZADAS DIRETAS

	Foram prejudicadas pelas ofertas de games, vídeos e atrações para crianças no mundo digital	(?) a cerca: trair (gíria)		Indicador (?): renda per capita, taxa de desemprego ou oferta de serviços públicos	
		Silaba de "bonança"	Reproduções de desenhos		
Cacheado (o cabelo)					Deve ser feita no carro antes de viagens
Casa das Onze (?), postal de Belém		Região cearense da cidade do Crato			
				(?) Batista, locutor Stephen (?), ator	
(?) Degas, pintor francês		Ana Carolina, cantora e compositora	Torna a olhar Final, em inglês		
Ruído de um corpo ao cair					Palavra latina que indica citação
Significado do "C", na sigla ICMS		Moeda europeia (pl.)		Ligado, em inglês Marcelo (?): apresenta o "Papo de Segunda", no GNT	
Ponto a ser julgado Paredão					Aglomerções comuns em bancos
			Costa do (?), país africano Possuir		
					Examinei o texto A mim
Salão de (?), área de condomínios		Criação de Spielberg (Cin.)		Museu de Artes de Niterói (RJ)	
Agravante dos problemas de coluna					

horóscopo

ÁRIES

Terá sucesso com atividades profissionais realizadas em parceria. Com disposição, vai dar conta das suas tarefas. Fase emotiva: cuidado para não sofrer por qualquer coisa. Poderá começar romance com colega: guarde segredo a respeito.

TOURO

Você saberá reconhecer seus aliados. Mas decepções com colegas não estão descartadas. No amor, deverá curtir boas surpresas na conquista. Se já tiver alguém, afaste a insegurança. Crise familiar vai chegar ao fim. Modere a impaciência.

GÊMEOS

Boa fase para investir na carreira! A vida profissional de um parente vai servir de inspiração para você. Há risco de crise no relacionamento amoroso. Que tal ceder um pouco mais? Astral positivo para começar reforma em casa.

CÂNCER

Fase ótima para pedir aumento salarial ou fazer cursos. Não desanime diante de mudança brusca no emprego. Talvez curta lance amoroso com colega. Se já tiver compromisso, discuta sem brigar. Poderá conhecer gente nova.

LEÃO

Pense bem para não se precipitar ao tomar decisão sobre dinheiro, herança ou imposto. É provável que mude de emprego. Namoro a distância protegido. Afaste a rotina da sua união. Reserve um tempinho para renovar seu visual.

VIRGEM

Esperre bons resultados se trabalha em casa ou com parente. Mas não imponha suas vontades toda hora. A sensualidade vai reinar a dois: aproveite! Faça um programa diferente com seu amor. Exercite o desapego e doe o que não usa mais.

LIBRA

Em sintonia com os colegas, você vai desempenhar com pique suas tarefas profissionais. Só não confie demais em todos. Fazer planos com seu par irá fortalecer a união. Período mágico para conquistar! Talvez a Lua te deixe um pouco carente.

ESCORPIÃO

Assunto doméstico vai pedir sua atenção. Cuidado com imprevistos na carreira. Seu romance deverá se fortalecer. Se estiver só, preste atenção à colega que mexe com suas emoções. A Lua vai despertar seu desejo de se cuidar mais.

SAGITÁRIO

Sua ambição vai aumentar sua garra para lutar pelo que quer. Espere sucesso em entrevista de emprego. Não leve problemas pessoais para o trabalho. Amor do passado deverá reaparecer. Fazer bico em casa vai render uma graninha.

CAPRICÓRNIO

Excelente astral para fazer curso profissionalizante! Clima de aconchego no amor, mas sair da rotina será bem excitante. Fase positiva para mexer na decoração da sua casa ou iniciar reforma. Aguarde novidade relacionada à família ou dinheiro.

AQUÁRIO

Você vai buscar formas novas de ampliar seus ganhos. Espere ótimos acordos profissionais. Use sua criatividade na paquera e se solte no sexo. Se já tiver alguém, modere as cobranças. Fortaleça os laços de carinho com seus familiares.

PEIXES

Se ouvir críticas no trabalho, não leve para o lado pessoal. Saberá colocar o serviço em dia e até faturar grana extra. Sua união vai se firmar, mas controle a possessividade. Talvez role romance secreto: só não confunda amor com carência.

SALMO DO DIA

Louvi ao Senhor, porque ele é bom; porque a sua benignidade dura para sempre. Louvi ao Deus dos deuses; porque a sua benignidade dura para sempre. (Salmo 136)





Rotary Club de Sevilla Espanha

Em viagem de férias à Espanha, a colunista Marli Cargin teve a oportunidade de conhecer o Rotary Sevilla, que se reúne no Hotel Melia, como é de costume da maioria dos clubes europeus.

A cidade de Sevilla se destaca pela farta arborização, ruas estreitas que podem ser chamadas de vielas. “Encantada fiquei com a arquitetura dos prédios históricos e principalmente com a Catedral de Sevilla. É indescritível”, resumiu Marli.

Sevilhano do ano

Neste mês de agosto, o destaque rotário foi para a escolha do sevilhano do ano 2017. O advogado Joaquín Moeckel foi nomeado “Sevillano of the Year 2017” por Rotary Club de Sevilla.

O prêmio dado a cada ano pela organização se justifica por sua reconhecida profissional na área do Direito, bem como as ações tomadas na sociedade Sevilha, que se tornaram uma força motriz de que em numerosas causas de caridade, sempre mostrando em todo o seu trabalho constante e altruísta para inúmeros projetos que resultaram em significativa solidariedade social, econômico e de benefícios nossa sociedade.

O prêmio será entregue no decorrer de um jantar de caridade em 27 de outubro, no Hotel Meliá Sevilla, cujos benefícios vão ser destinados pelo desejo expresso de Joaquín Moeckel, a ALS Association Andalucía.

“Sevillano do Ano” é o mais importante prêmio dado pelo Rotary Club de Sevilla. Foi criado em 1981 para reconhecer indivíduos ou instituições que se destacam por suas qualificações profissionais e seu trabalho para o benefício e promoção da cidade.



Luiz Fernando Linero e Sonia Linero participando do Instituto Brasil

Sanepar e Rotary assinam parceria

A Sanepar e o Rotary Internacional firmaram um termo de cooperação técnica para ações socioambientais conjuntas. O documento foi assinado pelo presidente da Sanepar, Mounir Chaowiche, diretores do Rotary Internacional e por representantes de diferentes distritos do Rotary no Paraná.

“É importante firmarmos parcerias que tenham por objetivo disseminar os conceitos socioambientais para a sociedade, porque a Sanepar entende que preservar e recuperar os recursos hídricos existentes é responsabilidade de todos os cidadãos. Além disso, a Sanepar sabe que tem a missão de cuidar do meio ambiente e da sociedade”, disse Chaowiche.

O diretor do Rotary Internacional, Antonio Hallage, disse que a parceria firmada com a Sanepar é histórica e vai proporcionar que iniciativas semelhantes sejam disseminadas pelo Brasil. “Em maio de 2018,

o Rotary vai promover um grande seminário sobre saneamento que vai trazer os líderes do Rotary Internacional no Brasil e presidentes de várias companhias de saneamento. Até lá já teremos resultados dessa parceria que estamos firmando aqui. Com isso conseguiremos levar a nossa iniciativa para além das fronteiras estaduais e nacionais”, disse.

FUNCIONAMENTO

A primeira ação do projeto prevê a construção e o funcionamento de um Centro de Educação Ambiental em Ponta Grossa. O novo centro será construído pela Sanepar e o Rotary vai equipá-lo. “Quando unimos forças e recursos conseguimos potencializar a abrangência do trabalho ambiental que a Sanepar desenvolve, levando educação ambiental para um número muito maior de pessoas em todo o Estado. A Sanepar já desen-



DIVULGAÇÃO

volve programas socioambientais de forma permanente e a parceria com o Rotary vai incrementar a nossa atuação”, afirmou o diretor de Ação Social e Meio Ambiente da Sanepar, Glauco Requião.

PRESENCAS

Participaram da reunião, que aconteceu no sábado (26), o diretor de Investimentos da Companhia, João Martinho

Cleto dos Reis e do gerente geral de Curitiba e Região Metropolitana, Antônio Carlos Gerardi. Também participou o diretor do Rotary Internacional, Paulo Augusto Zanardi, além dos governadores dos distritos 4630, 4640, 4710 e 4730 do Rotary: Mauro Carvalho Duarte Júnior, Eduardo Katsuri Toshimitsu, Alberto Baccarine e Sueli de Fátima Karas Inckot.

Líderes rotários em Atibaia, São Paulo

De 31 de agosto a 2 de setembro de 2017 a liderança brasileira do Rotary esteve reunida em Atibaia (SP) para o 40º Instituto Rotary Brasil. Na oportunidade, também teve a presença de líderes mundiais da nossa organização, tais como o presidente de RI e curador da Fundação Rotária.

A participação no Instituto sempre enriquece muito, motiva e proporciona informações e instrumentos para que possamos praticar um Rotary cada vez mais efetivo nos seus propósitos. O encontro oportuniza palestras inspiradoras, tanto do ponto de

visto rotário, como também do profissional e para vida cotidiana. Shows, coquetel, almoços e jantares fizeram parte da programação para que a convivência e o companheirismo pudessem ser exercidos na sua plenitude. O aprendizado torna todos mais eficientes para fazerem a diferença. Os debates iluminam e mostram novos caminhos e perspectivas; o companheirismo e a convivência unem e fortalecem a atuação de cada um. O companheiro Valdemar Armesto foi quem coordenou o maior evento brasileiro deste ano 2017.



Eduardo K. Tosshimitsu, governador do Distrito 4640



Ian Reselei, presidente do Rotary Internacional, com os governadores em Atibaia

TV TUDO

Cerimônia fechada

Está marcado para o dia 2 de dezembro o casamento de Ticiane Pinheiro e César Tralli. Cerimônia no interior de São Paulo, restrita à família do casal.

As duas coisas

A coluna colocou para Vivian de Oliveira, autora de "Apocalypse", substituída de "O Rico e Lázaro" na Record, a seguinte questão: como você define a história, bíblica ou atual?

"As duas coisas. Bíblica porque é inspirada em um livro da Bíblia e atual porque a novela se passa nos dias de hoje, é contemporânea", informou a escritora.

Na briga

Alice Braga está concorrendo no "16º Grande Prêmio do Cinema Brasileiro" ao troféu de Melhor Atriz Coadjuvante pelo trabalho em "Entre idas e vindas", de José Eduardo Belmonte, que ela fez ao lado Fábio Assunção e Ingrid Guimarães. A cerimônia de premiação, realizada pela Academia Brasileira de Cinema, acontece dia 5 no Theatro Municipal do Rio de Janeiro, com transmissão ao vivo pelo Canal Brasil.

Mutante

A propósito de Alice Braga, ela continua sendo bastante requisitada pelos estúdios de Hollywood. Já participou de produções como "Eu Sou a Lenda", "Predadores", "Elysium" e "A Cabana". E, atualmente, está filmando "X-Men: The New Mutants", em que interpreta a personagem Cecília Reyes.

Retaguarda

Walcy Carrasco, autor de "O Outro Lado do Paraíso", como de costume tocou sozinho os primeiros capítulos desta nova novela das 21h da Globo.

Mas já tem montado o seu time de colaboradores, formado por Nelson Nadotti, Vinicius Vianna e Marcio Haiduck. Na direção, Mauro Mendonça Filho e André Felipe Binder.

De uma pra outra

Carla Salle, a Maria de "Os Dias Eram Assim", é mais uma do elenco desta supersérie que irá para a próxima do horário, "Onde Nasceram os Fortes". Estreia em 2018.

Premiação

O Multishow está concorrendo ao "Rose d'Or Awards", premiação europeia considerada uma das mais prestigiadas do mundo. Esta é a primeira vez que um canal de TV da América Latina aparece entre os indicados. O programa "Só Pra Parodiar", do youtuber Mr. Poladoful e lançado em maio deste ano, disputa na categoria "game show" ao lado de atrações de emissoras como ITV e Sony, ambas do Reino Unido e TF1, da França. A 56ª edição do "Rose d'Or Awards" acontece dia 19 em Berlim.

Tempos bicudos

O SBT já descartou a realização de um grande show em São Paulo, como o apresentado no Ibirapuera com o elenco de "Cúmplices de Um Resgate" e participação de atores de "Carinha de Anjo". A experiência não será repetida com "Poliana".

Primeiro passo

Antes de "O Sétimo Guardião", de Aguinaldo Silva, Milhem Cortaz está cotado para o elenco de "Ilha de Ferro". Minissérie de Max Mallmann e Adriana Lunardi, com direção de Afonso Poyart.

Tudo marcado

Multishow confirma para outubro a estreia da segunda temporada da série "Xilindrô".

Fiel ao título, tudo se desenvolve de acordo com o cotidiano de um presídio e através de dois personagens vividos por Oscar Filho, Paulinho Senra, Gustavo Mendes, Luciana Fregolente e Simone Gutierrez, entre outros.

Canal I

Copa da Rússia antecipa estreia da nova temporada de "Malhação" na Globo

Principal evento esportivo do planeta, a Copa do Mundo, na Rússia, entre 14 de junho a 15 de julho de 2018, já mexe com todo planejamento de programação da Globo.

A próxima temporada de "Malhação", em meio a isso, teve sua estreia antecipada para o dia 6 de março, uma terça-feira. Com o subtítulo de "Vidas Brasileiras", a substituta de "Viva a Diferença" é baseada em formato canadense, 30 Vies (30 Vidas), e terá adaptação de Patrícia Moretzsohn e Daniel Ortiz.

Apesar da sua exibição não ocorrer no horário de jogos, que em sua totalidade serão às 9h, 12h e 15 horas, já se sabe que tanto "Malhação" como outros produtos da casa poderão dar lugar para programas especiais sobre o evento. O fato é que a Globo já está com as suas atenções no mundial e, em tratando-se da TV aberta, se estará sozinha ou acompanhada da Band, é uma resposta que só teremos nos próximos dias.



SEXO É VIDA

Beije mais. Ame mais. Viva mais.

A DIFICULDADE DE EREÇÃO
E A EJACULAÇÃO PRECOCE
TÊM TRATAMENTO MÉDICO.

NÃO ESPERE MAIS.
Agende uma consulta.
0800 205 1900

BOSTON
MEDICAL GROUP
Responsável Técnico:
Dr. Reginaldo Seletti - CRM: 8869

bate-rebate

- ❖ Sérgio Reis será o homenageado do "Viola, Minha Viola - Especial" que a TV Cultura exhibe neste domingo, às 9h.
- ❖ O "Bom Dia Brasil" exhibe duas matérias especiais sobre Chacrinha...
- ❖ ...A primeira, no dia 06, mostra quem era Abelardo Barbosa e sua trajetória até se tornar um dos maiores comunicadores do Brasil...
- ❖ ...Haverá depoimentos de seu filho, Leleco Barbosa, Wanderleia, Pedro Bial e Nelson Motta, entre outros...
- ❖ ...A segunda matéria, no dia seguinte, falará sobre a contribuição de Chacrinha para a música...
- ❖ ...Fábio Jr, em sua casa, inclusive, revela ao repórter Paulo Mário Martins que tem uma estátua do Chacrinha num altar.
- ❖ A serviço do seu programa na Record, Sabrina Sato viaja para Portugal dia 19...
- ❖ ...E com direito a uma passagem pela Semana de Moda em Paris.
- ❖ A volta da Fernanda Souza às novelas, pelo jeito, vai demorar mais um pouquinho...
- ❖ ...Por enquanto, ela continuará se dedicando ao "Vai Fernandinha", que já tem novo temporada acertada no Multishow e começa ser gravada no fim deste mês.
- ❖ Cantora e atriz, Julia Gomes lança CD, dia 5, no Paris 6 Burlesque, em SP, com composições próprias...
- ❖ ...No vídeo, ela tem passagens por novelas da Globo e do SBT, além do "The Voice Kids".

c'est fini

A partir da próxima semana, a Band começa a reunir os participantes do "Exathon" e prepará-los para o início dos trabalhos. No dia 10, os 20 escolhidos, entre celebridades do mundo esportivo e anônimos, embarcam para a República Dominicana, local de todas as gravações. A estreia acontecerá no dia 18 e o programa terá 3 meses de duração.

Então é isso. Mas amanhã tem mais. Tchau!



LETÍCIA NOVAK,
clicada por **Fernanda Camerini**

Almoço Apae

Hoje, às 12h, no Salão Paroquial de Santa Tereza do Oeste, será realizado o Almoço Apae. No cardápio: porco assado ao fogo de chão, galeto, macarronada, saladas, dentre outros. Convite no valor de R\$ 30.

Bingo

Hoje, às 14h30, será realizado o 1º Bingo Cachorros Univel na Chácara Destri & Cia, em Cascavel. Participe!



Equipe da Imobiliária MM'S Imóveis no lançamento da Rede Imóveis Cascavel, na Acic

Melhor Café

De 16 a 18 de setembro, Apucarana recebe a Feicafé. A festividade é uma das mais procuradas da região e inclui na programação os tradicionais concursos "Café Qualidade" e "Melhor Bolo de Café". Quem passar pelo evento poderá conferir uma extensa variedade de cafés produzidos na região, além de atrações como shows musicais.

Paleta ao Fogo de Chão

A série de eventos em comemoração ao aniversário de Tupássí continua em setembro. Hoje tem a Festa da Paleta ao Fogo de Chão. Ingressos e kits estão disponíveis no Centro Cultural e na prefeitura.



Eduardo Krum (leia-se Construtora Krum), Rafael Salvati e Marcos Augusto da Costa no lançamento da Rede Imóveis Cascavel, esta semana na Acic

PALAVRAS

Construímos nosso futuro, pensamento a pensamento para o bem e para o mal. Pensamento é apenas outro nome que se dá ao destino. Escolha então o teu destino, e espera, pois amor atrai amor e ódio atrai ódio.

Desenvolvimento

Fundador da Embraer, ex-ministro e um dos maiores especialistas em assuntos da aviação do País, Ozires Silva estará em Cascavel no dia 25 de setembro, a convite do Conselho de Desenvolvimento Econômico Sustentável e fará palestra durante o 2º Fórum do Órgão. O evento é destinado aos representantes convidados pelas 65 entidades que integram o Conselho. Itaipu, Unimed, Fiep e Casa da Indústria são parceiros do evento. Outras informações com a supervisora Patrícia Pacheco pelo telefone (45) 3321-1406.

HOJE

Mas não se esqueça: assim como não se deve misturar bebidas, misturar pessoas também pode dar ressaca. Martha Medeiros

Nossos Parabéns!

Otto Pinz, Darlan Pareira, Jurandir Ricardo Parzianello, Michele Vininsk, Milton Miguel, Fer Frasson, Mariza Santana, Nelo Barros, Areovaldo Sartorelli, Flavio Aquino, Mara Braun, Adelar Misturini, Agatha Mafra, Fernando Rodrigues, Will Dornelese e Luciane Zornitta Rossi.

Coluna Social
By Tania Moraes
social@oparana.com.br



Nadiamar Schons, comemorando mais um aniversário

Itma Congress Brasil 2018

O médico Jack Szymanski participa em Gramado (RS) do 26º Congresso Mundial Itma (International Traffic Medicine Association), de 17 a 19 de setembro, no Hotel Wish Serrano Resort. Em pauta, Medicina de Tráfego. Dr. Jack também é presidente eleito do Itma.

A doce espera por Lorena de Luciane Pramiu e Gustavo Ferlin, captada por Pamela Bettega



Equipe da Prefeitura de Matelândia: Silvana Verdi Johan, educadora ambiental; Neiva Bozio, secretária de Educação; vereador Carlos Caon; Otoniel Garcez Jr., secretário de Meio Ambiente; e o vice-prefeito Enio de Oliveira, em recente visita do ministro do Meio Ambiente, Sarney Filho, a Toledo no lançamento da Cartilha Fontes de Financiamento para a Educação Ambiental



Momento família: Carlos Tadashi Kunioka e a esposa Viviane Nakatani Kunioka, com suas três filhas: Isabela, Julia e Laura

A visão de uma história
Fazemos parte de uma geração privilegiada.
1992 2017
Durante nossos 25 anos, tivemos a oportunidade de presenciar e participar ativamente de uma evolução sem precedentes na oftalmologia.

Suíte Catarata

Verion Sistema de Imagem Guiada | Laser de Femtosegundo LenSx Cirurgia sem utilização de bisturis | IOLMaster 700 Imagem de biometria e referência | Callisto Transferência automática de dados | Microscópio Lumera 700 Cirurgia, alinhamento e visualização

Lentes Intraoculares

Lentes Monofocais Asféricas | Lentes Monofocais Tóricas | Lentes Trifocais | Lentes Trifocais Tóricas

Pacientes com catarata buscam cada vez mais por melhores resultados visuais, com o objetivo, inclusive, de abandonar os óculos após uma cirurgia de catarata. Por isso, nunca foi tão importante trabalhar de forma assertiva para reduzir o erro refrativo, com lentes intraoculares de alta tecnologia e com dispositivos que ajudam a posicionar as lentes perfeitamente de acordo com a necessidade de cada paciente.



As lindas Anna Paula e Laurinha em um momento de lazer

Família Portrait



Théo, filho de Priscila Sinotti e Mayton Ribeiro fotografado por Fabyola Sinotti



Emanuela e a mamãe Charlise Maeberg nas lentes de Pamela Bettega Fotografias



Alice, acompanhada da mãe Julia Orso

Comportamento

Dra. Karine Rizzardi

drakarinerizzardi@gmail.com

Pais controladores, filhos sem iniciativa

Você se considera controlador como pai/mãe? Você é daquele tipo, que mesmo sem querer, fica orientando cada

passo que o filho já crescido dá, controla suas atitudes profissionais, avalia constantemente o perfil do(a) namorado(a) e sempre dá um jeitinho de temperar suas opiniões, de forma que o filho siga fielmente aquilo que você está sugerindo? Se você age assim, tenha cuidado, pois pode estar criando um filho que não tem opinião para tomar suas próprias decisões.

Há uma diferença expressiva entre você

ser “controlador” ou apenas “acompanhar o desenvolvimento do filho”. Pais que acompanham o crescimento do mesmo estão sempre por dentro do que se passa em suas vidas, sabem das pessoas e do universo que os cerca, mas acima de tudo, se lembram com frequência que o filho precisa fazer suas próprias escolhas, mesmo que você não concorde com elas. Já os pais controladores, também acompanham o desenvolvimento do filho, mas o forçam a agir de acordo com a vontade dos pais, impedindo-o de errar ou acertar por si próprio. Pais controladores costumam dizer que fazem isso para o bem deles e para que tropeçam menos na vida, mas será que é possível ter controle sobre cada atitude que o filho toma?

Obviamente que todos os pais tem as melhores expectativas, mas é preciso saber diferenciar o que o desejo do filho e o desejo dos pais. Isso não quer dizer que os pais tem que liberar o filho para tudo

o que ele queira, mas há certas escolhas na vida que são inevitáveis para que eles possam crescer e muitas vezes o melhor caminho é batendo a cabeça com escolhas erradas.

Muitas vezes os pais estão certos e eles conseguem ter a percepção que os filhos não tem. Quando implicam com uma amizade, um(a) namorado(a) ou algo do gênero, é muito provável que eles já estejam enxergando muito além do filho, coisas até que eles mesmos não conseguem ver. O fato é que o filho precisa treinar suas habilidades de fazer escolhas, sejam elas certas ou erradas.

Percebe-se hoje que os pais que tem perfil mais controlador, transmitem constantemente a mensagem implícita que o filho não sabe tomar decisões e que precisa sempre de alguém que tome por ele. Neste caso, o filho faz aquilo que os pais mandam, mesmo contrariado e os pais brigam porque ele não teve iniciativa para as coisas e que está

sempre inseguro. Por outro lado, quando as coisas não dão certo, torna-se cômodo para o filho culpar os pais, podendo assim, justificar seus erros. Chega um momento em que fica cômodo para os pais controlarem e cômodo para o filho ser controlado, mas ninguém se dá conta que todos entram em um ciclo de culpas e discussões que no fim, só trará ainda mais problemas.

O melhor caminho funciona quando o filho pára de agir de acordo com a vontade dos pais e assume suas próprias escolhas. Isso não significa rebeldia, mas representa crescimento. O filho precisa disso para desenvolver sua personalidade, assumir as consequências de suas escolhas e principalmente, se dar um atestado pessoal de que consegue por si só, lidar com as circunstâncias da vida.

A autora é psicóloga especialista de casais e família (45) 3224-4365



Reflexão

Vivian Weiland

vivian.weiland@gmail.com

O poder de um marido

Nunca escondi o quanto um café me faz bem. Mas não pode ser puro, preto, nem ser em quantidade muito grande ou sinto dor no estômago. Uma xícara pequena misturada com leite basta para três, quatro horas de relaxamento. Embora tenha lá suas propriedades, o café por si só não é milagroso; tudo é uma questão de ritual e as coisas que o acompanham. É a colherinha que faz pequenos redemoinhos naquilo que em breve estará em meu corpo, é aquela coisa que brota em meu peito quando vejo a xícara se aproximando. Uma imensa sensação de euforia toma meu cérebro quando sinto a porcelana entre os dedos, peso que imediatamente abre a porta para um estado de contentamento. Em poucos segundos o líquido quente atravessa a laringe e desce o esôfago, um calor que irradiava por todo o pescoço a ponto de causar um ligeiro arrepio na minha nuca.

- Então, querida, tua vida sexual deve ser um desastre mesmo - concluiu minha melhor amiga depois que escutou meu entusiasmo com uma xícara de café e seus efeitos sobre meu bem-estar.

A observação de certa forma foi interessante. Eu confidenciando que preciso de algo que minha amiga enjoa só com o cheiro. E depois de ler o artigo da Dr. Karine, aquele sobre o sexo que une os casais, ela se deu conta de onde vinha sua felicidade: bem antes de manter o sexo com seu marido, sua alegria estava em enfiar o nariz debaixo do braço dele, todas as noites, quando deitava para dormir.

- Fico tão feliz e satisfeita com aquele cheiro que o que rola depois é consequência - me disse ela. - Se tem uma coisa que me faz relaxar é sentir o cheiro do “sovaquinho” dele, sabe?

Não, não sei, até porque nunca cheguei tão próximo assim do marido dela, mas está aí uma coisa que me faria torcer o nariz, axila, talvez da mesma forma como ela refuga o aroma de café. O “sovaquinho”, porém, de longe pareceu ganhar da cafelina, uma lembrança contada pausadamente por lábios lascivos em um corpo agora lânguido, ambos os cotovelos apoiados na mesa e um olhar perdido de quem revê alguma cena inesquecível no teto



branco da cozinha.

Depois disso tentei rebater que não era minha vida sexual um desastre, a vida gastronômica dela é que estava em apuros. Como alguém não consegue sorver dos pequenos prazeres que a culinária pode proporcionar? Mas o olfato, pelo jeito, nocauteou meu paladar. Os pequenos prazeres

são, de fato, pequenos se comparado ao que vem de um “sovaquinho” de marido. Não passou despercebido esse poder que - bem vi - fez uma mulher esquecer que estava na hora de ir para o trabalho, memórias que a levaram a um estado quase catatônico. Um prazer daqueles faz a diferença entre ser ou não feliz e se

mostrou bem mais profundo se comparado ao de uma colherinha metálica girando o conteúdo marrom de uma xícara que agora me parece meio morna, sonsa até, prazer que não chegou nem perto ao poder restaurador do sovaço de um marido.

A autora é jornalista

História

O acordo pela Província de Curitiba

A exemplo de São Paulo, o Paraná teria a Província e a capital com o mesmo nome, mas o litoral se opôs

A primeira causa do atraso da criação da Província do Paraná em uma década foi a denúncia feita na Assembleia Nacional, em 1843, de um acordo secreto celebrado entre as lideranças curitibanas e o Barão de Monte Alegre, intermediado pelo futuro Barão de Anto-

nina, João da Silva Machado.

Segundo esse acordo, seria criada a “Província da Curitiba”, tendo esta cidade por capital. Repetiria, assim o caso da matriz, São Paulo, cujo nome era o mesmo da capital. Explorando a revelação desse acordo, os líderes paulistas contrários à emancipação do Paraná, já que a separação representaria perder uma importante fonte de riquezas, geradas pelo tropeirismo, jogaram os líderes do litoral, que pretendiam sediar capital, contra as pretensões de Curitiba.

Paranaquá defendia o direito de ser a capital apresentando orgulhosamente dados so-

cioeconômicos importantes, embora imprecisos, para a consideração das autoridades, tais como sua população, que em 1844 alegava-se ter ultrapassado os cinco mil habitantes – aproximadamente a população atual de Lindoeste.

Por sua vez, todo o Sudoeste (Campos de Palmas e atual Oeste de Santa Catarina) tinha 37 fazendas de gado e uma população de 2 mil pessoas, menos ainda que a atual população de Iguatu. Morretes e Antonina também tinham a mesma pretensão e assim o projeto permaneceu travado, sob a justificativa de ser necessário coletar dados mais precisos.



Monge João Maria de Agostini, iniciador da tradição de “santidade” monástica



Ministro Eusébio de Queiroz: perseguição ao monge criou um santo rebelde

Povo descontente, a marca do Paraná

Os arranjos e tramas dos líderes políticos paulistas continuaram na década de 1840 a jogar contra o interesse dos paranaenses de criar sua Província. O projeto neste sentido encaminhado pelo governo conservador do Império foi paralisado no parlamento nacional depois que os liberais retomaram a confiança do imperador Pedro II e passaram a governar com um misto de discurso avançado e fraude eleitoral.

Assim, por mais uma década o Paraná não pôde ser criado.

A região se mantinha como a descontente Quinta (ou Décima) Comarca da Província de São Paulo. No parlamento nacional havia negociações políticas de todos os tipos, menos para destravar o projeto paranaense.

O descontentamento dos paranaenses, aliás, também não seria totalmente encerrado com a criação da Província, dez anos depois. A formalização da nova Província acalmou as lideranças políticas, mas não deu conta de resolver os problemas sociais que as transformações econômicas derivadas

da irrefreável expansão do capitalismo pelo mundo.

Com os líderes políticos voltados só ao fortalecimento de seus negócios, o povo desaparelhado se apegava a crenças religiosas que prometiam um futuro melhor. O desaparego material e a bondade dos chamados “monges”, que palmilhavam o interior mendigando em troca de serviços espirituais e socorro aos doentes, garantiram para os pregadores religiosos do sertão o carinho e aceitação do povo sofrido e abandonado pelas autoridades.

Começa a trajetória do monge Agostini

Em meados do século XIX, quando o descontentamento dos paranaenses crescia, vindo do interior de São Paulo, passa pela primeira vez na região o monge italiano Giovanni Maria de Agostini (conhecido no Brasil como João Maria de Agostini e João Maria de Jesus).

Vindo para a América em 1838, com passagens pelos EUA e México, o andarilho italiano tentou se radicar na Venezuela, onde recebeu apoio das autoridades daquela jovem República para fazer pregação religiosa, desempenhar o papel de curandeiro e artesão de objetos sacros. No entanto, fez uma

pregação contrária aos interesses das autoridades e seguiu para os Andes, andari-lhando até 1843, quando se deslocou ao Brasil.

“Ele foi um *homem religioso*, um anacoreta que desejava a solidão e o isolamento, a vida contemplativa, as longas orações. Registrou-se em 24 de dezembro de 1844, na Câmara Municipal de Sorocaba, Província de São Paulo, onde se dizia solteiro e de profissão *solitário eremita*, tendo viajado para exercer seu ministério. Achava-se residindo nas matas do Termo da Cidade, principalmente no morro da Fábrica do Ipanema” (Oswaldo Rodrigues Cabral, *A campanha do Contestado*).

Ao chegar a Sorocaba, depois de ter percorrido a Amazônia e se deslocado por mar ao Rio de Janeiro, o monge foi descrito como tendo 43 anos e “aleijado de três dedos da mão esquerda”. Ensinava catequese e “em suas peregrinações, ele parece ter agregado outros saberes, tornando-se um curandeiro que manipulava ervas, plantas e águas minerais para o tratamento de afecções de pele, utilizando esta e outras habilidades como estratégia de sobrevivência e como meio para conseguir transitar entre diferentes regiões” (Alexandre de Oliveira Karsburg, *O peregrino que foi eremita, missionário, artesão e curandeiro*).

Repressão redundou na fama de “santo”

Transitando pelo Paraná ainda despovoado, o italiano Giovanni Agostini seguiu até o Rio Grande do Sul, onde em 1848 proclamou “milagres com “águas santas”, atraindo a atenção da imprensa. Formou-se nos arredores da vila de Santa Maria um arraial deromeiros, enfermos, especuladores e curiosos. O ajuntamento foi considerado ilícito e perigoso pelo presidente da Província sul-rio-grandense, general Francisco José d’Andrea (Barão de Caçapava) que mandou prender o monge e dispersar a multidão.

Investigado pelo ministro da Justiça, o ministro da Justiça, Euzébio de Queiroz, expulso do Rio Grande do Sul, permaneceu escondido na ilha catarinense do Arvoredo. Preso, segue ao Rio de Janeiro, onde foi considerado inofensivo, mas proibido de voltar ao Sul do Brasil, de onde foi banido.

A repressão ao monge teve como único resultado criar para o monge rebelde a fama de “santo”. Partindo para a Argentina, onde Rosas o aceitou para catequizar os índios Charruas, não cumpriu o acordo e foi preso. A fama de “santo” se espalhava entre os ca-

boclos sofridos do interior. Os locais em que repousou – ele preferia grutas, cavernas ou o alto de montes – também foram considerados lugares santificados.

“Nas grutas ou cavernas, a pedra onde descansava transmutava-se em *pedra santa*; dentro das grutas, quase sempre, brotavam fontes de água límpida que eram usadas pelo eremita para saciar sua sede; para o povo devoto, a fonte cristalina transformava-se em *água milagrosa* que a tudo curava” (Alexandre de Oliveira Karsburg). (Fonte: Projeto Livrai-Nos!, *Paraná, Tempo de Formação*)

CALENDÁRIO

3 de setembro de 1904

O engenheiro Arthur Martins Franco inicia viagem ao Oeste do Paraná. Segue de Curitiba a Paranaquá, onde tomaria um navio argentino para seguir a Buenos Aires, dali seguindo viagem a Foz do Iguaçu.

4 de setembro de 1933

Município de Foz do Iguaçu recebe do governo do Estado terras no Médio-Oeste e cria o Patrimônio Municipal de Aparecida dos Portos de Cascavel.

6 de setembro de 1951

Criada a Associação Paranaense do Ministério Público.

7 de setembro de 1822

Príncipe Pedro de Orleans e Bragança declara a Independência do Brasil, seguindo conselho dado pelo pai, o rei de Portugal, João VI.

7 de setembro de 1861

Banda da Polícia Militar do Paraná inicia atividades.

7 de setembro de 1956

Presidente paraguaio Alfredo Stroessner sanciona a lei 390, referendando o documento firmado em 29 de maio entre ele e o presidente brasileiro Juscelino Kubitschek para a construção da Ponte da Amizade.

8 de setembro de 1770

Registra-se a descoberta dos Campos de Guarapuava, primeiro passo para a ocupação do interior do Paraná.

8 de setembro de 1918

Governo do Paraná celebra acordo com a Companhia de Estrada de Ferro São Paulo–Rio Grande, para a construção de linha férrea entre Ponta Grossa e Guarapuava. Tinha prolongamento previsto até Foz do Iguaçu.

9 de setembro de 1890

Intendente (prefeito) de Curitiba, Vicente Machado, assina contrato com a Companhia de Água e Luz do Estado de São Paulo para iluminar a cidade com “uma força iluminativa de onze mil velas”.

9 de setembro de 1986

Justiça Federal acata Ação Civil Pública movida por Arnóbio Ricardo da Silva, líder ambientalista em Foz do Iguaçu, propondo a interdição do asfaltamento da Estrada do Colono.



Imperatriz Leopoldina decreta em 2 de setembro de 1822 a independência do Brasil, confirmada dia 7 pelo marido Pedro Bragança

Na Internet:

<http://livrai-noscascavel.blogspot.com.br/p/historia-de-cascavel.html>

E-mail: alceusperanca@ig.com.br

O Paraná automóvel

SUPLEMENTO JORNAL O PARANÁ | DOMINGO, 03 DE SETEMBRO DE 2017

Linha 2018 renova o Fiat Strada

Sucesso de vendas e líder do seu segmento há 17 anos graças à sua versatilidade e robustez, o Fiat Strada chega renovado em sua linha 2018. Feita para o uso no dia a dia seja no trabalho, transporte de cargas, ou mesmo para a família e diversão, a nova linha da picape chega com o objetivo de atender o consumidor de uma forma ainda mais adequada aos propósitos de suas versões.

PÁGINA 7



O Fiat Strada 2018 chega muito mais competitivo ao mercado, com ganho de tecnologia e opções para todos os gostos e bolsos.

Totalmente renovada



A totalmente renovada a Nissan Frontier foi o destaque do estande da marca japonesa na 40ª edição da Expointer – Exposição Internacional de Animais, que termina hoje, em Esteio, no Rio Grande do Sul. Além da modernidade, do design totalmente novo e robusto, a peça-chave da 12ª geração da Nissan Frontier é a estrutura ainda mais resistente, com um chassi reforçado, quatro vezes mais forte, ao mesmo tempo que é mais leve e eficiente. PÁGINA 3

Mais moderno e arrojado



Compacto e espaçoso, robusto e dócil ao volante, urbano e que gosta de uma trilha. Assim é o Mitsubishi ASX, que chega de cara nova na versão 2017. Produzido na fábrica da Mitsubishi Motors, em Catalão (GO), esse crossover está recheado de tecnologia, comodidade e praticidade, com versões com tração em duas e quatro rodas.

PÁGINA 8



Primeiras
imagens o
BMW Z4
Concept
PÁGINA 4

Iveco
apresenta
o Tector
Auto-Shift
PÁGINA 7



Nova
Linha CG
2018 traz
novidades

PÁGINA 6

Mitos e verdades sobre
óleos lubrificantes

PÁGINA 02



Jeep
MAKE HISTORY

SVOCÊ SABIA

QUE ALGUMAS PESSOAS
TÊM DIREITO À ISENÇÃO
FISCAL NA COMPRA
DE UM JEEP RENEGADE?

VEJA A LISTA DE BENEFICIADOS
EM FIPALJEEP.COM.BR/PCD
OU CONSULTE UM VENDEDOR
PARA MAIS INFORMAÇÕES.

Jeep Renegade Automático para PCD:

R\$ 54.655,00
à vista, após isenções fiscais.



CÂMBIO
AUTOMÁTICO
COM
6 VELOCIDADES



CONTROLE
DE
ESTABILIDADE



MOTOR 1.8L
FLEX
COM 139 CV

Fipal

CASCADEL - PR
45 3902 3000

Avenida Brasil, 1412 - São Cristóvão

ACESSE NOSSO SITE FIPALJEEP.COM.BR/PCD
E TIRE TODAS SUAS DÚVIDAS

O Programa Autonomy permite que pessoas com capacidades motoras especiais dirijam e/ou sejam transportadas em veículos Jeep, os quais podem ser adaptados em empresas autorizadas. O preço sugerido, após isenções de impostos, é de R\$ 54.655,00 à vista para Jeep Renegade 1.8 automático com pintura sólida para vendas exclusivas no Programa Autonomy e válido até 30/09/2017. Os preços deverão ser confirmados em uma concessionária Jeep e podem variar de acordo com a versão, a motorização, a cor e o ICMS de cada Estado. Imagem meramente ilustrativa. Alguns itens mostrados são opcionais. Os valores podem ser alterados sem prévio aviso. O preço sugerido à vista, sem isenção de impostos, é de R\$ 61.990,00.



Jeep é marca registrada da FCA US LLC.
Pedestre, use sua faixa.



NOVO
IX35 ISG
2018

Pensado para você,
ideal para toda a **família.**

Muito mais **inteligente.**
Muito mais **espaçoso.**
Muito mais **completo.**
Tudo isso com

taxa 0%!

HYUNDAI | Chiapetti
MOTORS

Mitos e verdades sobre óleos lubrificantes

Um dos procedimentos mais importantes para assegurar o desempenho do automóvel é a troca de óleo regular

Para garantir o bom funcionamento do veículo é preciso mais do que lavar, encerrar e completar o tanque de combustível. Por isso, um dos procedimentos mais importantes para assegurar o desempenho do automóvel é a troca de óleo regular, uma vez que a lubrificação adequada atenua o atrito entre as peças dentro do motor, o que garante sua potência.

Muitas pessoas, no entanto, possuem dúvidas sobre qual marca usar, qual a periodicidade adequada para a troca e se existem produtos menos agressivos ao meio ambiente. Segundo o coordenador técnico da Total Lubrificantes do Brasil, Fábio Silva, "o motorista precisa estar atento à importância e o controle da troca do óleo para manter o veículo em boas condições de uso. Sem isso, a saúde do motor corre perigo e prejuízos podem acontecer", alerta.

Por isso, o especialista esclarece abaixo as dez principais curiosidades sobre a viscosidade do óleo lubrificante.

1) Óleo de qualidade não envelhece e pode ser utilizado por muitos anos.

MITO – Todos os lubrificantes possuem um período de troca pré-determinado pela montadora do veículo e informado no manual do proprietário. O que define a periodicidade da substituição é a quilometragem ou prazo do produto no motor do veículo. Quando a troca é determinada pela quilometragem, normalmente, está relacionada com o tipo de condução do motorista e a localidade ("cidade/estrada"). No caso da substituição por período, quando o veículo não atingiu a quilometragem estipulada pela montadora, também é necessário realizar a troca do óleo, pois o lubrificante oxida-se em contato com o oxigênio e na presença do calor (condições normais dos motores), além de contaminar, o que faz com que o óleo perca suas propriedades.

2) O óleo recomendado pelo fabricante do veículo é sempre a melhor opção na hora da troca.

VERDADE – Sim, e sempre deve ser seguida a recomendação do fabricante do veículo, que indicam características técnicas importantes a serem seguidas como: viscosidade e o nível de desempenho do lubrificante. A viscosidade do lubrificante pode ser identificada na embalagem, conforme normatização da SAE – Socie-

dade de Engenharia Automotiva. Óleos multiviscosos são os mais comuns para motores automotivos. Sabe-se que 75% do desgaste do motor ocorrem no momento da partida, em função dos poucos segundos que o motor trabalha a seco, sendo assim, neste momento é essencial que o lubrificante flua o mais rápido possível para lubrificar o motor. Esta é a importância de se utilizar produtos com viscosidade menor no momento da partida, e é uma tendência para os novos projetos, cada vez mais a presença de lubrificantes de baixas viscosidades e que atendam as exigências para redução de consumo de combustível e emissão de gases poluentes. Por isso é extremamente importante seguir a viscosidade recomendada pela montadora. Quanto maior a numeração presente na embalagem do produto, mais viscoso é o óleo. Outra informação importante no momento da escolha do óleo é o nível de performance que é definido pelos institutos específicos, como por exemplo: API (American Petroleum Institute), ACEA (Association des Constructeurs Européens d'Automobiles), ILSAC (International Lubricants Standardization and Approval Committee).

3) Todos os óleos lubrificantes são iguais e podem ser utilizados em qualquer tipo de motor.

MITO – Os lubrificantes não são todos iguais. Existem diferenças de viscosidade e pacote de aditivos, que estão relacionados ao desempenho do produto. Para cada tipo de veículo existe uma especificação de óleo a ser utilizado. O consumidor deve sempre verificar a recomendação da montadora no manual do proprietário.

4) Não posso misturar óleo sintético ou semissintético ao mineral.

DEPENDE – Em casos de emergência a mistura pode ser realizada. Mas, esta prática é recomendada apenas em casos de força maior. Os lubrificantes sintéticos ou semissintéticos possuem óleos básicos com características superiores aos óleos minerais. A mistura entre eles gera um desbalanceamento da formulação e, em alguns casos, perda de viscosidade e aditivização, fatores que podem comprometer o desempenho do óleo e eficiência de lubrificação no moto.

5) Não existe diferença entre os óleos lubrificantes para carro e moto.

MITO – Todos os lubrificantes são compostos por óleo básicos e aditivos. Os lubrificantes para carros e motos são semelhantes, mas não possuem a mesma aditivização,

6) Aditivos melhoram o desem-



O óleo lubrificante ideal para o motor de seu veículo é o recomendado pelo fabricante do veículo

penho do motor.

VERDADE – Os aditivos fazem parte da formulação do produto e melhoram o seu desempenho quando de acordo com as regulamentações API/ACEA. Os aditivos "avulsos", que são comercializados no mercado, não são recomendados pelos fabricantes de lubrificantes, pois todos os óleos de boa qualidade são formulados com a quantidade de aditivos necessária para que o produto desempenhe perfeitamente sua função. O uso de aditivos errados pode desbalancear a formulação do óleo, ocasionando borra ou, em casos extremos, lubrificação ineficiente do motor.

7) Posso utilizar qualquer tipo de lubrificante em carros antigos.

MITO – Carros antigos, que estejam com a manutenção em dia, devem utilizar o mesmo lubrificante que foi recomendado no manual do veículo. Os produtos com maiores viscosidades, como o 25W60, são recomendados para veículos que estejam queimando óleo e esfumaçando, sinais que indicam que o motor está com grandes folgas. Caso o veículo esteja com alta quilometragem, mas não esteja queimando óleo ou esfumaçando, recomenda-se manter a indicação da montadora.

8) O motor deve estar frio na hora de verificar o nível e quente na hora da troca de óleo.

VERDADE – Para medir o nível do óleo é importante aguardar, aproximadamente, 10 minutos após parar o veículo para que o óleo retorne ao Carter, fazendo com que a leitura seja precisa com relação ao volume. Para trocar o óleo é importante que o motor esteja quente, pois desta forma, o produto flui com mais facilidade e carregue com ele a sujeira do motor para que a troca seja realizada rapidamente. Lembrando apenas que o nível correto do óleo é entre o máximo e o mínimo da vareta, ou seja, não se deve manter o nível próximo a nenhuma das extremidades da vareta.

9) Óleo bom é aquele que não baixa o nível e não precisa de reposição e nem fica preto.

MITO – É normal que baixe o nível do lubrificante durante o uso do veículo, pois no momento da lubrificação do pistão, um pequeno volume de óleo é "queimado" juntamente com o combustível. Essa redução é esperada em qualquer veículo, mas é preciso ficar atento se o consumo do óleo estiver alto, pois pode significar alguma falha mecânica no motor e o ideal é procurar um mecânico. O óleo consumido deve ser repostado. Se o lubrificante ficar preto com o uso é sinal que está cumprindo corretamente sua função, que é a de remover as impurezas do motor e deixa-las 'flutuando' no lubrificante até o momento da troca. É extremamente importante que a sujeira esteja no óleo e não no motor para que não venha causar problemas.

10) As indústrias fabricantes de óleos lubrificantes devem obedecer a regulamentações, que visam garantir a qualidade e, sobretudo, a pouca agressividade dos produtos ao meio ambiente.

VERDADE – Toda empresa fabricante de lubrificante deve seguir as regulamentações na ANP (Agência Nacional de Petróleo), que regula a produção, qualidade, níveis de desempenho, os óleos básicos e demais legislações referentes ao segmento.

COLUNA Roda Livre

Pastilhas de freio são essenciais para a segurança do veículo

Conhecer o próprio veículo é essencial para garantir a sua segurança, assim como realizar revisões regularmente. Por isso, fique atento aos sinais de que algo pode estar errado, como ruídos indevidos, aspecto das peças e sensações diferentes ao dirigir. É dessa forma que é possível reconhecer o desgaste das pastilhas de freio, explica o gerente dos Centros Automotivos Porto Seguro, Marcos Imbriller.

Responsáveis pela diminuição da velocidade do carro, as pastilhas de freio não possuem uma periodicidade determinada para troca, mas, ao realizar a revisão, é importante garantir que estejam em perfeito estado. Além do apoio profissional, é possível perceber o desgaste da peça por meio de alguns indícios - pisar no freio e quase sentir o assoalho, por exemplo, é um dos indicadores clássicos. Há também diferenças no tempo de uso das pastilhas entre os motoristas que utilizam muito o carro em engarrafamentos e cruzando com semáforos, pois nesses casos elas tendem a ter um desgaste mais rápido. Outro ponto importante é que, dependendo do modelo do carro, as pastilhas podem estar presentes nos quatro pneus ou em apenas dois. É necessário também observar o desempenho do carro após a troca das pastilhas, ressalta Imbriller, "nos primeiros 300 km o motorista deve ficar atento ao pisar no pedal do freio, porque ele vai se apresentar elástico, como se estivesse em uma espuma". Entender os sinais do veículo e realizar as revisões em dia são as melhores formas do condutor conhecer melhor seu automóvel e zelar por sua segurança.

expediente

DESDE 15 DE MAIO DE 1976

O Paraná
Jornal de Fato

Direção-Geral
Clarice Roman

Diretor
Jadir Zimmermann
diretor@oparana.com.br
jadir.jornalista@gmail.com

Editora-chefe
Carla Hachmann
editoria@oparana.com.br
www.oparana.com.br

Jornal Oparana S/A CNPJ: 21.819.026/0001-36 Matriz
Jornal Oparana S/A CNPJ: 21.819.026/0002-17 Filial

Redação, administração, publicidade e oficinas
Rua Pernambuco, 1.600 - Cascavel - PR
CEP 85.810-021 - Caixa Postal 761
Telefone Central (45) 3321-1000 Fax (45) 3321-1020

REPRESENTANTES NACIONAIS

Curitiba / São Paulo / Merconet
(41) 3079-4666

Brasília, Florianópolis/Central
(61) 3323-4701 / (48) 3216-0600

Porto Alegre/Expansão Brasil
(51) 3340-1408

Editor do suplemento
Luiz Aparecido da Silva

Rep. Comercial Regional
R M Armstrong e Cia Ltda
(45) 99972-7845
publi@oparana.com.br

Emails
redacao@oparana.com.br

comercial@oparana.com.br

assinaturas@oparana.com.br



FOCUS
2017
Hatch SR 1.6L Flex (cat. Q817)

3 ANOS
Garantia

A partir de R\$ 69.990
A vista

Entrada de R\$ 41.994

Parcelas de 30x R\$ 981

TAXA EM ZERO 30X

• Motor 1.6L Sigma Flex (135 cv) • 2 air bags • Faróis de neblina • Sync Media System
• Aviso de pressão baixa dos pneus (DDS) • Controle de torque em curvas (TVC)
• Controle eletrônico de estabilidade (ESC) e tração (TCS) • Assistente de partida em rampas (HLA) • Chave programável (My Key)
• Rodas de liga leve 17" • Acendimento automático dos faróis • Sistema de estabilidade preventivo (ETS) • Sensor de chuva

Preços e condições de financiamento válidos até 15/09/2017. Custo Efetivo Total (CET), calculado na data de 25/07/2017 a partir de 4,18% a.m. e 63,48% a.a., por meio do Programa Ford Credit. Não abrangem seguro, acessórios, documentação e serviços de despachante, manutenção ou qualquer outro serviço prestado pelo Distribuidor. Sujeito à aprovação de crédito. O valor de composição do CET poderá sofrer alteração, quando da data efetiva da contratação, considerando o valor do bem adquirido, as despesas contratadas pelo cliente e os custos de Registros de Cartórios variáveis de acordo com a UF (não inclusos no valor das parcelas e no cálculo do CET). Contratos de Financiamento e Arrendamento Ford Credit são operacionalizados pelo Banco Bradesco Financiamentos S.A. Valores válidos para cores sólidas. Frete incluso. Imagens meramente ilustrativas.

Na cidade, somos todos pedestres.

Cascavel: (45) 3220-8200

Toledo: (45) 3379-7600

Assis Chateaubriand: (44) 3528-8950

Palotina: (44) 3649-0000

Nissan destaca a nova Frontier na Expointer

Além da picape totalmente renovada Frontier, marca levará toda linha para uma das feiras mais importantes e tradicionais do setor agropecuário

A totalmente renovada Nissan Frontier foi o destaque do estande da marca japonesa na 40ª edição da Expointer – Exposição Internacional de Animais, um dos principais eventos do setor agropecuário e maquinário do país, que abriu as portas para o público no último dia 26 e termina hoje na cidade de Esteio, no Rio Grande do Sul. Em sua 13ª participação consecutiva no evento, a Nissan contou com

um estande de 400 m² - maior que o da feira de 2016 - para expor toda sua linha de produtos, inclusive o crossover urbano Kicks, que passou a ser produzido em Resende (RJ) em junho. Todos os modelos Nissan terão condições comerciais e taxas especiais.

Além da modernidade, do design totalmente novo e robusto, a peça-chave da 12ª geração da Nissan Frontier é a estrutura ainda mais resistente, com um chassi reforçado, quatro vezes mais forte, ao mesmo tempo que é mais leve e eficiente. Com oito barras transversais, conta um outro chassi sobreposto por dentro com soldas contínuas, chamado de duplo "C". Assim, o veículo fica ainda mais resistente às tensões da

torção da carroceria.

Uma combinação de tecnologias permite extrair o máximo em desempenho no fora-de-estrada e garantir uma condução confortável, enquanto itens inéditos para o modelo estão a serviço do condutor. Entre eles, o Controle Automático de Descida (HDC) e o Sistema de Auxílio de Partida em Rampa (HSA). Ambos sistemas atuam automaticamente nos freios do veículo para controlar descidas íngremes ou saídas do carro da imobilidade em subidas. A picape chega na versão cabine dupla com tração 4x4 e é equipada com o novo e moderno motor diesel 2.3 com duplo turbo. A Nissan Frontier é vendida em 33 mercados da América Latina e é um dos modelos mais vendidos da marca na região.



Além da modernidade, do design totalmente novo e robusto, a peça-chave da 12ª geração da Nissan Frontier é a estrutura ainda mais resistente

Ford anuncia produção de veículos elétricos na China

A Ford anunciou a assinatura de um memorando de entendimento com a Anhui Zotye Automobile Co., Ltd., grande fabricante de veículos elétricos na China. O objetivo é a criação de uma joint venture para o desenvolvimento, produção, venda e manutenção de uma nova linha de veículos elétricos de passageiros no mercado chinês.

Essa parceria, com participação igualitária entre as partes, está alinhada à visão da Ford de oferecer veículos elétricos eficientes e acessíveis para os consumidores e de contribuir para a sustentabilidade ambiental.

"Poder lançar uma nova linha de veículos totalmente elétricos no maior mercado automotivo do mundo é um passo empolgante para a Ford na China", diz Peter Fleet, presidente da Ford Ásia Pacífico. "Os veículos elétricos terão uma participação importante na China no futuro e a Ford quer ser líder em novas soluções nesse segmento."

A China é o mercado de veículos com energias alternativas que mais cresce no mundo. A expectativa da Ford é que ele chegue a 6 milhões de unidades por ano em 2025, sendo cerca de 4 milhões totalmente elétricos.

A Zotye Auto foi uma das primeiras a produzir veículos de passageiros totalmente elétricos na China, mercado que lidera no segmento de compactos. Até julho deste ano, a marca já vendeu mais de 16 mil veículos elétricos, que representam um crescimento de 56% sobre o ano passado.

Os futuros veículos da joint venture serão vendidos sob uma nova marca local. Informações adicionais sobre produtos e volumes de produção serão anunciados após a aprovação do acordo definitivo.



O Focus será um dos modelos elétricos a ser produzidos na China

VOLKSWAGEN

Novo Polo, um carro de estilo jovem e com design expressivo

O Novo Polo é um carro único, especialmente para o Brasil. Um modelo global que chega ao mercado nacional com design frontal exclusivo, inspirado em pesquisas com clientes brasileiros e com foco na regionalização dos produtos Volkswagen.

O Novo Polo é o primeiro veículo compacto da marca desenvolvido a partir da Estratégia Modular MQB, o que proporcionou benefícios nítidos em proporções e estilo. A sexta geração do Polo é a maior da história, com excelente aproveitamento de espaço.

O Novo Polo tem proporções dinâmicas e uma silhueta bem mais alongada, porque a distância entre-eixos, comprimento externo e largura cresceram, enquanto a altura continuou praticamente a mesma. A equipe de design aproveitou o realinhamento dessas três dimensões para criar um Polo esportivo e totalmente superior. O resultado é um carro compacto com design muito expressivo.

Os benefícios da Estratégia Modular MQB refletem nas dimensões do Novo Polo. Com a maior distância entre-eixos foi possível o deslocamento das ro-



O Novo Polo é o primeiro compacto desenvolvido a partir da Estratégia Modular MQB

das mais para as extremidades e, conseqüentemente, encurtar os balanços, o que dá ao carro uma imagem muito mais esportiva.

A linha do teto está mais longa e mais elegante. Na traseira, ela se une a um defletor no teto. Uma linha fina na lateral da carroceria corre paralela à linha do teto. Ela rebaixa visualmente o centro de gravidade do Novo Polo. Os detalhes fundamentais do modelo incluem sua longa linha de janelas laterais - o Novo Polo é o único Volkswagen que tem uma linha de janelas que termina em ascensão tanto à frente como atrás. A coluna "C", em particular, que agora alcança mais à frente, torna o estilo

do carro mais dinâmico nessa área e dá impressão de que o modelo tem alta performance, mesmo estático.

FEITO PARA O BRASIL

A dianteira do Novo Polo brasileiro é única e foi desenvolvida a partir do resultado de clínicas de opinião com clientes Volkswagen. O resultado foi um estilo próprio, com fortes linhas de caráter. O grande destaque é o vinco que margeia a entrada de ar e corta o espaço entre o conjunto ótico principal e os faróis de neblina. Bem marcada, essa linha de caráter teve como referência o estilo do Volkswagen Arteon e dá ao Novo Polo nacional uma identidade visual diferenciada.

GRAND SIENA
ATTRACTIVE 1.0 FLEX
A PARTIR DE
R\$ 42.990



TAXA ZERO

ENTRADA + 24 X DE
R\$ 586,00

- AR CONDICIONADO
- DIREÇÃO ELÉTRICA
- VIDRO ELÉTRICO
- TRAVA ELÉTRICA



QUALIDADE E CONFORTO VOLANTE MULTIFUNCIONAL CAPACIDADE 520L

FIPAL CASCAVEL (45) 3218.1010
AV. BRASIL, 1406 - SÃO CRISTÓVÃO
WWW.FIPAL.COM.BR



Pintura sólida. Ano de fabricação 2017. Modelo: Grand Siena 1.0 Flex 4P 2017. De R\$ 44.900,00 por R\$ 42.990,00 à vista ou entrada de R\$ 30.093,00 + 24 x de R\$ 586,00, valor total com financiamento R\$ 44.157,00. Taxa de 0% a.m.; 0% a.a CET de 8,79% a.a. Taxa de abertura de crédito e IOF inclusas. Financiamento sujeito à aprovação de crédito pelo Banco FIAT. Uma unidade em estoque. Imagem meramente ilustrativa. Oferta válida até 10/09/2017, ou enquanto durar o estoque.

Audi cria edição exclusiva do R8 Coupé

O R8 é o suprasumo esportivo da Audi, tanto na estrada como nas pistas e a edição exclusiva terá apenas 200 unidades que já estão à venda



Prata, vermelha e preta são as cores da Audi Sport – e da nova edição especial do R8 Coupé que leva esse sobrenome. Junto a componentes específicos na cabine e na carroceria, as cores destacam as características do automobilismo. A Audi mostrou seu exclusivo esportivo de alta performance pela primeira vez no Salão Internacional do Automóvel de Nova York, em abril.

O R8 é o suprasumo esportivo da marca – tanto na estrada como nas pistas. Seu DNA é dotado do know-how obtido a partir das muitas histórias de sucesso da Audi Sport, especialmente nas provas de resistência. “Em 2016, tivemos o ano mais bem sucedido na história de corridas de clientes da Audi Sport, nosso departamento esportivo de clientes”, afirma Stephen Winkelmann, CEO da Audi Sport GmbH. “Com o R8 LMS, trouxemos para casa 24

títulos, conquistamos a vitória em 85 corridas e conseguimos mais de 100 outros pódios”.

Agora a Audi Sport Edition traz mais emoção esportiva a seu carro de produção com sua interação expressiva das cores prata, vermelha e preta, além de equipamentos exclusivos no interior. Em complemento ao prata Florete, mate ou com brilho, a seleção de pinturas para o acabamento inclui preto Mito e branco Ibis. Independentemente da cor da carroceria escolhida pelo cliente, os sideblades e espelhos retrovisores externos pintados de vermelho brilhante produzem um contraste impressionante e são apenas um dos destaques no visual. Acentuando o exterior sofisticado estão o spoiler dianteiro, a grade Singleframe e o difusor, todos no tom preto Titânio – outra característica exclusiva do carro. Na traseira, o acabamento do cano de escapamento trapezoidal em preto bri-

lhante aumenta o efeito dinâmico do design do esportivo.

A Audi Sport GmbH equipou a edição especial com rodas de 20 polegadas de alumínio forjado, calçadas com pneus 245/30 na frente e 305/30 atrás. As rodas chamam a atenção com design em Y de dez raios tem acabamento brilhante preto Antracite com bordas prateadas. E há um toque muito especial: as bordas das rodas são enfeitadas com o logo da Audi Sport. Na versão R8 V10, a cor vermelha com alto brilho dá às pinças de freio um acabamento poderoso. E no modelo com motorização plus, os discos de freio de cerâmica recebem a cor preta Antracite.

O interior dá boas-vindas ao motorista e ao passageiro com soleiras das portas iluminadas. Os inserts de alumínio levam o logo da Audi Sport com o red rhombus, e a exclusividade do modelo é indicada pela inscrição “1/200”.

A paleta de cores internas harmoniza perfeitamente com o exterior do carro. Os acabamentos das portas e os bancos são forrados de couro Napa, com combinação de cores preta e vermelha. Os encostos de cabeça trazem o emblema R8 – um elemento de design exclusivo para a edição especial. Costuras contrastantes em prateado escuro destacam o volante, o acabamento das portas e os assentos.

A característica esportiva do carro é acentuada pelos inserts decorativos de fibra de carbono, que são usados em locais como na moldura do virtual cockpit e das saídas de ar no console central. O volante esportivo de três raios com base aplanada revestido de couro é de série na edição especial. Ele recebe o emblema R8 e há uma linha vermelha no topo do volante, mantendo a herança proveniente do automobilismo. A marcação funciona como um

auxílio visual para o motorista deixar o volante centralizado ao desafiar suas habilidades.

O famoso motor V10 tra-seiro-central é acionado por meio de um botão de controle satélite, e o motorista usa um segundo botão para ajustar suas preferências no Audi drive select, o Sistema de condução dinâmico. Dois botões adicionais e um rotatório são usados para controlar as abas do escapamento e o modo performance, que inclui mais três programas de direção: seco, molhado e neve, que adaptam a dirigibilidade de forma mais precisa às respectivas condições da estrada.

A Audi Sport Edition do R8 Coupé será limitada a uma produção de 200 carros e as encomendas podem ser feitas em todo o mundo. As entregas serão iniciadas no final do atual verão europeu.

BMW Z4 Concept, liberdade sobre quatro rodas

O BMW Group acaba de revelar as primeiras imagens do BMW Z4 Concept. Dinâmico e progressivo a versão conceitual do novo Z4 desperta emoções, ostenta proporções compactas e contornos suaves, além de uma silhueta dinâmica e que abusa emocionalmente de formas atraentes. O estudo de design fornece algumas percepções sobre o

modelo definitivo de produção do roadster, a ser apresentado no decorrer do ano que vem. “O BMW Z4 Concept é tudo o que podemos esperar de uma máquina completa”, explica Adrian van Hooydonk, vice-presidente Sênior de Design do BMW Group. “Fazer com que o carro volte ao seu estado essencial, proporciona ao motorista uma experiência com

todos os ingredientes de prazer pela condução com extrema fidelidade. Isto é liberdade total sobre quatro rodas”, celebra o executivo. O protótipo da nova geração do icônico BMW Z4 será apresentado, em primeira mão, no dia 20 de agosto, durante a edição 2017 do Concurso de Elegância de Pebble Beach, na costa oeste dos Estados Unidos.



DIVULGAÇÃO

PALIO ATTRACTIVE

DE R\$ 45.240,00 POR

R\$ 38.990

DESCONTO DE R\$6.250



TODO CONFORTO E PRATICIDADE QUE VOCÊ MERECE

TECNOLOGIA E PERSONALIDADE

- AR CONDICIONADO
- DIREÇÃO HIDRÁULICA
- VIDROS DIANTEIROS ELÉTRICOS
- TRAVAS ELÉTRICAS NAS 4 PORTAS



COMP. DE BORDO

RÁDIO CONNECT

COMANDOS NO VOLANTE

FIPAL CASCAVEL (45) 3218.1010
AV. BRASIL, 1406 - SÃO CRISTÓVÃO
WWW.FIPAL.COM.BR

FIPAL

REDE DE CONCESSIONÁRIAS FIAT

Respeite os limites de velocidade.

ABS

3 ANOS

Pintura sólida. Ano de fabricação 2017. Modelo: Palio Attractive 1.0 Flex 4P 2017. De R\$ 45.240,00 por R\$ 38.990,00 à vista. Uma unidade em estoque. Imagem meramente ilustrativa. Oferta válida até 10/09/2017, ou enquanto durar o estoque.

Fiat Strada chega renovado em sua linha 2018



Mais conforto e tecnologia na versão Adventure. Racionalidade maior nas versões de trabalho Working e Hard Working

Sucesso de vendas e líder do seu segmento há 17 anos graças à sua versatilidade e robustez, o Fiat Strada chega renovado em sua linha 2018. Feita para o uso no dia-a-dia seja no trabalho, transporte de cargas, ou mesmo para a família e diversão, a nova linha da picape chega com o objetivo de atender o consumidor de uma forma ainda mais adequada aos

propósitos de suas versões.

Em 2018 o Fiat Strada conta com uma configuração mais racional nas as versões Working e Hard Working, muito focada no trabalho e na utilização comercial do veículo. Colunas, tecido de teto, maçanetas e puxadores, forro de portas, entre outros itens foram escurecidos, dando uma aparência de mais limpo por mais tempo ao interior do carro.

Já na versão Adventure, a prioridade da linha 2018 ficou por conta da melhoria do conforto, oferecendo mais tecnologia a bordo e com a exclusiva central multimídia de 6,2 polegadas Mopar de série. Em todas as versões foi alterada a localização da porta USB, que agora fica no console central, muito

mais prática e mais acessível para o carregamento.

O Fiat Strada 2018 conta com seis opções de compra em sua nova gama: Working 1.4 Cabine simples, Hard Working 1.4 Cabine Simples, Hard Working 1.4 Cabine estendida, Hard Working 1.4 Cabine Dupla, Adventure 1.8 Cabine Estendida e Adventure 1.8 Cabine Dupla.

Além do novo interior escurecido adequado ao trabalho e seus itens de série como computador de bordo, protetor e iluminação de caçamba, entre outros, a versão Working chega ao mercado oferecendo opcionais como protetor de cárter e grade do vidro traseiro, predisposição para rádio, rádio com a conexão USB e ar-quente.

As versões Hard Working trazem os mesmos pacotes da versão de entrada e ainda contam com a nova identificação da versão na traseira, ar-condicionado, direção hidráulica, ajuste de volante, rodas escurecidas, protetor de cárter, entre outros. Como opcionais a versão oferece diversos itens como: capota marítima, porta-óculos, soleira das portas com inscrição "Hard Working", faróis de neblina, vidros e travas elétricas, janelas traseiras corrediças, sensores de estacionamento traseiro, rádio Connect com CD player, USB e Bluetooth, calotas integrais e rodas de liga leve aro 14" para cabine dupla.

Nas versões topo de linha, a

Adventure 1.8, o consumidor vai notar a nova central multimídia que vem com TV digital, CD/DVD player, rádio AM/FM, conexão Bluetooth, navegador GPS e câmera traseira de estacionamento, além de uma ampla gama de itens de série que contam com tudo que as versões Working e Hard Working já têm, como também contemplam diversos outros itens como bússola e inclinômetros, volante em couro com comando de rádio, capota marítima, rodas de liga leve de 16 polegadas, assim como toda a caracterização visual. Isso torna a Adventure um dos mais completos produtos de seu segmento. O único opcional é o diferencial Locker.

O consumidor poderá escolher entre 6 opções de cores, sendo três sólidas (Branco Banchisa, Vermelho Alpine e Preto Vulcano) e três

metálicas (Prata Bari, Cinza Tellurium e Verde Amazon). Há ainda as cores Cinza Tellurium e Verde Amazon, exclusivas das versões Adventure.

Além dos 12 meses da garantia contratual, o consumidor poderá contratar mais 12 ou 24 meses de cobertura direta na concessionária através do MVP (Mopar Vehicle Protection), que também oferece, junto ao financiamento do veículo, o plano de revisão sob medida, podendo adquirir de duas a dez revisões. Há também a opção de extensão ou complemento dos produtos de Assistência 24 horas Confiat, que ampliam as proteções para o cliente.

Com novidades, mais versões e conteúdo de série, o Fiat Strada 2018 chega muito mais competitivo ao mercado, com ganho de tecnologia e opções para todos os gostos e bolsos.





FORD RANGER 2017

XLS 2.2L Diesel CD 4x4 (cat. JLP7)

De ~~R\$ 143.490~~ Por **R\$ 110.487** à vista

PARA PRODUTOR RURAL

- Motor 2.2L Duratorq de 160 cv e 385 Nm
- Diferencial traseiro bloqueante
- Direção elétrica
- 7 air bags
- Rodas de liga leve 17"
- Controle eletrônico de estabilidade (ESC) e tração (TCS)
- Assistente de partida em rampas (HLA)
- Ar-condicionado
- Controle eletrônico anticapotamento (ROM)
- Assistência em frenagem de emergência (EBA)
- SYNC Media System
- Controle adaptativo de carga (LAC)

5 ANOS GARANTIA



SLAVIERO

Fazendo seu caminho melhor

Cascavel: (45) 3220-8200
 Toledo: (45) 3379-7600
 Assis Chateaubriand: (44) 3528-8950
 Palotina: (44) 3649-0000

Na cidade, somos todos pedestres.

Preços e condições de financiamento válidos até 15/09/2017. Custo Efetivo Total (CET), calculado na data de 25/07/2017 a partir de 4,18% a.m. e 63,48% a.a. por meio do Programa Ford Credit. Não abrangem seguro, acessórios, documentação e serviços de despachante, manutenção ou qualquer outro serviço prestado pelo Distribuidor. Sujeito à aprovação de crédito. O valor de composição do CET poderá sofrer alteração, quando da data efetiva da contratação, considerando o valor do bem adquirido, as despesas contratadas pelo cliente e os custos de Registros de Cartórios variáveis de acordo com a UF (não inclusos no valor das parcelas e no cálculo da CET). Contratos de Financiamento e Arrendamento Ford Credit são operacionalizados pelo Banco Bradesco Financiamentos S.A. Valores válidos para cores sólidas. Frete incluso. Imagens meramente ilustrativas.

Nova Linha CG 2018 traz novidades

Agora todos os modelos comercializados na linha CG 160 contarão com a segurança do sistema de freio CBS (Combined Braking System)

Não é exagero nenhum afirmar que a Honda CG é, desde seu lançamento (1976), a motocicleta mais querida dos brasileiros em todos os sentidos. Boa parte deste carinho, que a colocou na invejável posição de líder disparada nas vendas, está no constante progresso: ano após ano a linha CG está cada vez melhor e mais segura. Para a versão 2018, às novidades técnicas introduzidas deixaram o que já era ótimo, excelente, confirmando a tradição da Honda em produzir no Brasil a melhor motocicleta da categoria street: agora todas os modelos comercializados na linha CG 160, (CG 160 Start, CG 160 Fan e CG 160 Titan), contarão com a segurança do sistema de freio CBS (Combined Braking System), além exclusiva suspensão dianteira SFF (Separated Function Fork), tecnologia anteriormente exclusiva aos modelos de maior cilindrada, que

permitirá aos modelos maior eficiência e conforto para encarar os mais diversos cenários cotidianos, reafirmando a superioridade dos modelos Honda frente à concorrência.

SISTEMA DE FREIOS CBS

Introduzido na linha em 2014 (inicialmente na CG 150 Titan), o sistema de freios CBS, foi pioneiro ao acrescentar ainda mais segurança às já conhecidas qualidades da família como resistência, economia e confiabilidade. Com eficácia de ganho em até 20% da distância de frenagem se comparado a modelos standard, o sistema CBS agora equipa tanto as CG dotadas de freio a disco de acionamento hidráulico na dianteira? CG 160 Titan e CG 160 Fan? como a com freio a tambor em ambas as rodas? CG 160 Start.

Seja com freios disco/tambor ou tambor/tambor o sistema CBS atua da mesma forma: ao acionar o pedal de freio traseiro a força frenante é distribuída para ambas as rodas, 34% para o freio dianteiro e os 66% restantes para o freio traseiro, proporcionando uma frenagem mais eficaz, impedindo o travamento das rodas e corrigindo por meio de um sis-



As novidades técnicas introduzidas na Linha 2018 da CG deixaram o que já era ótimo, excelente, confirmando a tradição da Honda

tema, o mal hábito dos motociclistas de usar somente o freio traseiro, quando o ideal é acionar os dois.

SUSPENSÃO SFF

Desenvolvida visando as tremendas exigências das motocicletas usadas nas competições off-road, motocross, enduro e rally, a nova suspensão dianteira da Linha CG 2018 é do tipo SFF (Separated Function Fork). Seu princípio de funcionamento é o mesmo e como indica o nome em inglês, o sistema separa as funções das bengalas da dianteira: nas suspensões convencionais ambas bengalas contam com molas e dispositivos

hidráulicos dedicados ao amortecimento. No sistema SFF, uma bengala é dedicada ao sistema hidráulico, o amortecimento progressivo da compressão e extensão, enquanto a outra bengala abriga a mola.

As vantagens deste novo sistema são múltiplas: maior leveza da suspensão favorece a melhor dirigibilidade. O menor atrito interno garante boas respostas e funcionamento mais preciso por absorver melhor as irregularidades do terreno, tendo como ganho a diminuição de componentes internos, o que facilita a manutenção e aumenta a durabilidade da suspensão

para às diversidades de pisos.

MOTORES ECONÔMICOS

Versátil e de baixa manutenção, a CG 160 Start, Fan e Titan são equipadas com o mais potente motor da categoria, do tipo monocilíndrico com sistema de comando de válvula no cabeçote OHC (Over Head Camshaft), quatro tempos, arrefecido a ar e injeção eletrônica PGM-FI (Programmed Fuel Injection). Com capacidade cúbica de 162,7 cm³, é capaz de gerar 15,1 cv (etanol) e 14,9 cv gasolina) a 8.000 rpm. O torque máximo é de 1,54 kgf.m (etanol) e 1,40 kgf.m (gasolina) a 6.000 rpm.

Ducati XDiavel é eleita o "Melhor Negócio de 2017"

Lançada em julho de 2016, a motocicleta Ducati XDiavel participou pela primeira vez do especial Melhor Negócio. O prêmio é elaborado pela Revista Motociclismo há 12 anos.

Ao lado do modelo XDiavel S, que vem equipado de fábrica com itens diferenciados como rodas especiais, guidão e peso de guidão, o modelo XDiavel obteve a maior nota dos jurados: 9,0. E de longe foi

a que mais contabilizou pontos no quesito equipamentos.

O modelo marca a entrada da marca italiana no mundo cruiser. A acertada escolha pela motorização, os acessórios e o design inigualável conquistaram o consumidor brasileiro.

DUCATI XDIAVEL

Alongada, musculosa e de curvas futuristas, a Ducati XDiavel tem motor 1262 cm³ de

cilindrada Ducati Testastretta L-Twin com DVT (Desmodromic Variable Timing), comando de válvulas variável, e propulsor de dois cilindros em "L", de 1.262 cm³ responsável por produzir 156 cv (a 9500 rpm) de potência máxima e 13,35 kgf.m (já a 5000 giros) de torque máximo.

De design estonteante e desempenho surpreendente, os modelos XDiavel e XDiavel S vêm equipados com um conjunto completo dos mais recentes produtos eletrônicos da Ducati.

O resultado é uma potência descomunal e muito além do que se pode esperar de uma verdadeira "muscle cruiser". A Ducati XDiavel e XDiavel S tem câmbio de seis marchas e três modos de pilotagem: Urban (potência limitada a 100 cv), Touring (torque suavizado) e Sport (força total), aliados a oito níveis de atuação do controle de tração.

Alongada, musculosa e de curvas futuristas, a Ducati XDiavel tem motor 1262 cm³ de cilindrada



Kawasaki Versys 650 2018 chega com duas novas cores



A Versys 650 2018 ficou ainda mais bonita, ideal para quem busca uma moto versátil, capaz de rodar nos mais variados tipos de rodovias

A Kawasaki acaba de lançar a Versys 650 2018, modelo que chegou às concessionárias autorizadas já no início de mês de Agosto.

Com duas novas opções de cores: 'Metallic Flat Raw Titanium' e 'Metallic Flat Spark Black', a Versys 650 2018 ficou ainda mais bonita. Ideal para quem busca uma moto versátil, capaz de rodar nos mais variados tipos de rodovias, o modelo oferece ótima aceleração

com o seu motor bicilíndrico de 649 cc que alcança potência máxima de 69 CV.

A Versys 650 leva a diversão muito mais longe, com seu tanque de combustível com capacidade para 21 litros.

O modelo 2018 vem equipado com sistema de freios ABS de fábrica, com disco duplo de 300 mm em formato margarida na dianteira e disco simples de 220 mm na roda traseira.

TORO FREEDOM 1.8 FLEX AUTOMÁTICA

DE R\$ 88.980 POR

R\$ 76.522

DESCONTO DE R\$ 12.500



CÂMBIO AUTOMÁTICO

CONTROLE ESTABILIDADE

CENTRAL MULTIMÍDIA

VENHA FAZER UM TEST DRIVE

FIPAL CASCAVEL (45) 3218.1010
AV. BRASIL, 1406 - SÃO CRISTÓVÃO
WWW.FIPAL.COM.BR



Pintura sólida. Ano de fabricação 2017. Modelo: TORO FREEDOM 1.8 16V AT6 FLEX 4P 2017. De R\$ 88.980,00 por R\$ 76.522,00 à vista. Uma unidade em estoque. Imagem meramente ilustrativa. Oferta válida até 10/09/2017, ou enquanto durar o estoque. Oferta exclusiva para Venda Direta na modalidade de CNPJ e/ou Produtor Rural, com comprovação de documentos de acordo com os órgãos competentes. Disponibilidade e prazo de entrega de acordo com o fabricante. Preços sujeitos a alteração pelo fabricante sem aviso prévio.



Iveco amplia versatilidade da linha de semipesados

O novo Tector Auto-Shift tem moderno câmbio de 10 velocidades que proporciona desempenho e conforto na operação

O Tector Auto-Shift estará no mercado em três versões: 170E30 4x2, 240E30 6x2 e 310E30 8x2

O mercado de semipesados do Brasil já conhece as 11 versões da Linha Tector, que atendem diversas demandas do transporte, do varejo à construção civil. O modelo é reconhecido por transportadores e motoristas pelo baixo custo operacional, potência e conforto. Agora a Iveco, marca da CNH Industrial, apresenta o Tector Auto-Shift, com câmbio automatizado de 10 velocidades e motor N67, FPT Industrial, em três versões: 170E30 4x2, 240E30 6x2 e 310E30 8x2.

"A utilização da transmissão automatizada é uma tendência que começou no segmento de pesados e ganha força, cada vez mais, nos semipesados. O lançamento do veículo propicia que a Iveco amplie a participação de mercado com a já consagrada competitividade da linha Tector", afirma Marco Borba, vice-pre-

sidente da Iveco para a América Latina. A categoria de semipesados representa 27% do mercado brasileiro de caminhões. Em 2016, o mercado de veículos comerciais com câmbio automatizado foi de 20% do total dos segmentos 6x2 e 8x2.

Foi no Complexo Industrial da Iveco, em Sete Lagoas (MG), que nasceu o Tector Auto-Shift. O novo produto da montadora, que completa 20 anos no Brasil em 2017, foi projetado para maximizar a operação, aumentando o conforto do motorista. Ele faz isso graças à sua avançada transmissão, que evita possíveis erros nas trocas de marcha, que poderiam ocasionar custos adicionais com combustível ou com o desgaste prematuro de componentes.

Ricardo Barion, diretor de Marketing da Iveco para a Amé-

rica Latina, destaca que o Tector circula entre os médios e semipesados, e é perfeito para aqueles que buscam eficiência em transporte, com conforto, economia e produtividade. "Os novos modelos Auto-Shift, com câmbio automatizado e motor N67, dão conta de entregas comerciais menores até operações fora-de-estrada, e atendem os clientes que costumam passar muito tempo dentro do caminhão, uma vez que um motorista chega a fazer de 400 a 800 trocas de marchas por dia, dependendo da aplicação".

Destaque ainda para o pós-venda. Os clientes têm à disposição um plano de manutenção competitivo. Na principal fatia do mercado deste produto (6x2 rodoviário), por exemplo, ele é 18% mais barato do que a concorrência. A Iveco oferece ain-

da a revisão com preço fixo para os dois primeiros anos do veículo, com valores em média 11% abaixo dos concorrentes.

A linha Tector Auto-Shift está disponível em toda a rede da Iveco, que conta com 67 parceiros entre concessionárias e pontos de atendimento, estrategicamente distribuídos pelo país.

O Tector Auto-Shift foi submetido a 63 simulações e testes funcionais, rodando mais de 350 mil quilômetros para avaliações, oferecendo ao mercado uma opção de caminhão que une a durabilidade ao custo operacional. As avaliações foram feitas no Campo de Provas da Iveco, o primeiro do segmento na América Latina, e em trechos percorridos em rodovias, serras, vias urbanas, com e sem pavimentação, que colocaram à prova a resistência estrutural do veículo e o desem-

penho da transmissão Eaton.

O conjunto foi preparado para aproveitar o melhor da transmissão, que tem 10 marchas, aproveitando bem o desempenho do motor, além de possuir uma "super reduzida", que garante tranquilidade ao motorista para arrancar em situações adversas, mesmo com o caminhão carregado.

MOTOR

Um dos principais diferenciais da nova versão do Tector está na integração entre o câmbio automatizado e o motor N67, da FPT Industrial. Com seis cilindros, 300 cv de potência máxima e 1050 NM de torque máximo, o propulsor passou por nova calibração que permite trocas de marchas 60% mais rápidas. Isso evita queda nas quedas de rotações, o que melhora o desempenho e a média de consumo.

Paranaenses dominam 1ª etapa da Gincana do Caminhoneiro

A primeira etapa da Gincana do Caminhoneiro, que completa 27 anos, foi encerrada no último domingo, no Posto Aldo (BR-364, KM 397), em Cuiabá, Mato Grosso, com quatro caminhoneiros classificados: em primeiro lugar ficou Lucio Marcio Goldin, de Arapongas, PR, com tempo de 24s103; em segundo o mato-grossense Dionísio Locks, de Lucas do Rio Verde, que cravou 24s861; em terceiro o paulista de Alvares Machado, Leonel Aguillar Faria, com 24s889 e outro paranaense de Arapongas, Airtton Borges de Andrade Junior, com tempo de 24.929. A etapa inaugural registrou 329 caminhoneiros cadastrados, em três dias de prova de estacionamento e de slalom (zig-zague entre cones).

Os quatro caminhoneiros classificados são direto para a grande final no dia 26 de novembro, no Posto Santa Rosa,

em Itajaí, em Santa Catarina, onde eles se juntam aos demais 16 profissionais do volante que ainda vão se qualificar nas outras cinco etapas: São Paulo/SP (Posto 4 Irmãos - 22 a 24 de setembro), Ponta Grossa/PR (Posto Torre Alta Locatelli - 6 a 8 de outubro), Linhares/ES (Posto Dadinho - 27 a 29 de outubro), Betim/MG (Posto PTB - 10 a 12 de novembro) e Itajaí/SC (Posto Santa Rosa - 23 a 25 de novembro), onde também será realizada a grande final no dia 26 de novembro. O vencedor vai receber um caminhão Tector, da Iveco, patrocinadora master do evento.

O primeiro colocado na etapa inaugural de Cuiabá, Lucio Marcio Goldin, 47 anos, de Arapongas, PR, vencedor da gincana de 2003, disse que chegou à competição muito confiança, muito focado, "muito consciente do que precisava fazer e fez". "Puxador de areia",

como se definiu, Goldin - semelhante de pessoa realmente muito tranquila - não se mos-

trou empolgado com o primeiro lugar. Ressaltou apenas que "agora é focar na final".

Lucio Goldin, Dionísio Locks, Leonel Faria e Airtton Andrade Junior, os classificados para a final em Itajaí



UNO ATTRACTIVE

COMPACTO, ECONÔMICO E DESCOLADO

A PARTIR DE

R\$ 38.990



TAXA ZERO

ENTRADA +24X
R\$ 499

- AR CONDICIONADO
- DIREÇÃO ELÉTRICA
- VIDRO ELÉTRICO
- TRAVA ELÉTRICA



FIPAL CASCAVEL (45) 3218.1010
AV. BRASIL, 1406 - SÃO CRISTÓVÃO
WWW.FIPAL.COM.BR

FIPAL
REDE DE CONCESSIONÁRIAS FIAT

Pinura sólida. Ano de fabricação 2017. Modelo: Uno Attractive 1.0 Flex 4P 2017. Modalidade de financiamento: CDC. R\$ 38.990,00 à vista ou entrada de R\$ 28.010,00 + 24 x de R\$ 499,00, valor total com financiamento R\$ 39.986,00. Taxa de 0% a.m.; 0% a.a. CET de 8,82% a.a. Taxa de abertura de crédito e IOF inclusas. Financiamento sujeito à aprovação de crédito pelo Banco FIAT. Uma unidade em estoque. Imagem meramente ilustrativa. Oferta válida até 10/09/2017, ou enquanto durar o estoque.

Mitsubishi ASX fica ainda mais moderno e arrojado

Crossover fabricado no Brasil agora tem opção de interior na cor bege e é equipado com controles de tração e estabilidade, sistema multimídia, tração AWD e uma tecnologia inteligente que facilita o dia a dia

Compacto e espaçoso, robusto e dócil ao volante, urbano e que gosta de uma trilha. Assim é o Mitsubishi ASX, que chega de cara nova na versão 2017. Produzido na fábrica da Mitsubishi Motors, em Catalão (GO), esse crossover está recheado de tecnologia, comodidade e praticidade, com versões com tração em duas e quatro rodas.

Com visual moderno e arrojado, o novo para-choque ganha um desenho futurista com detalhes em cromado, que invadem os faróis, conferindo charme e personalidade. Reúne as principais características de um SUV, como a posição elevada de dirigir, com o conforto de um carro de passeio.

Por dentro, o ambiente é moderno e harmônico e a nova opção de interior na cor bege, deixa o ASX ainda mais sofisticado. Completo e ideal para toda a família, o ASX é equipado com sistema multimídia, controles de áudio e piloto automático no volante, nove

airbags, além de controle de tração e estabilidade. Os bancos são em couro com aquecimento nos dianteiros e regulagem automática no motorista. Se a ideia é ampliar a sensação de liberdade, o ASX oferece a opção com o Sky View, um moderno teto panorâmico que permite ampla visão.

O Mitsubishi ASX tem nota máxima em segurança, e recebeu o selo Top Safety Pick Plus, distinção máxima concedida pelo IIHS (Insurance Institute for Highway Safety), principal instituto autônomo norte-americano de segurança automotiva.

ESPAÇO, CONFORTO E PRATICIDADE

Um carro pensado para toda a família, repleto de comodidade para o dia a dia. A versão AWD conta com sensor de estacionamento, sensor de chuva e acendimento automático dos faróis, botão Start & Stop, que permite o acionamento do motor com apenas um toque, sistema keyless com sensor de aproximação e espelho retrovisor externo retrátil, que é acionado automaticamente quando o veículo é fechado e faróis de xenônio com regulagem automática e lavador.

Requintado e eficiente, o painel de instrumentos do ASX possui marcadores com aros prateados, iluminação branca e tela LCD colorida de alto contraste, com computador de bordo com 12 funções.

O tamanho compacto facilita as

manobras mas, por dentro, tem espaço de sobra graças ao amplo entre eixos, de 2,67 metros. O design com linhas laterais marcantes imprimem leveza, não deixando de lado a ousadia característica deste modelo. Tudo isso foi projetado para que o ASX tenha um baixo coeficiente de arrasto, de apenas 0,33, que garante a máxima potência e economia de combustível.

TECNOLOGIA E POTÊNCIA

O ASX tem a relação peso/potência de apenas 8.4 kg/cv, o que se traduz em uma condução prazerosa tanto nas cidades, como nas estradas. O motor, produzido no Brasil, é um 2.0L de 4 cilindros e 16 válvulas, com comando variável MIVEC, e 160 cv de potência, que está disponível em todas as versões.

O ASX é construído com estrutura "Ring Type" de alta rigidez, feita com chapas de aço delgadas de alta maleabilidade e baixo peso. No motor, o cabeçote o bloco são feitos em alumínio ultraleve. Todo esse conjunto foi cuidadosamente pensado e contribui para o baixo peso deste crossover, de apenas 1.345 quilos.

A versão automática é equipada com o câmbio CVT (Transmissão de Variação Contínua), com sistema sequencial Sports Mode, e Paddle Shifters posicionados atrás do volante, que permitem a troca de marchas manual, deixando a sensação de dirigir ainda mais prazerosa. Além disso, o câmbio possui o exclusivo INVECS III, que analisa o modo de dirigir de cada motorista, tornando as trocas de marcha muito mais suaves.

O ASX tem sistema eletrônico para acionamento da tração. Com um simples toque no botão localizado no console central, o motorista pode optar por conduzir o veículo em 2WD, para uso urbano e que proporciona mais conforto e economia de combustível; 4WD, para um uso mais esportivo, ideal para pistas sinuosas; e LOCK, que proporciona uma maior segurança em pisos com pouca aderência. As versões AWD são equipadas



FOTOS: DIVULGAÇÃO

com controle de tração e estabilidade (ASC e TCL), que mantêm o veículo na trajetória correta, evitando o escorregamento lateral e atuando em conjunto com o motor e sistema de freios.

Cada item do Mitsubishi ASX foi pensado para tornar a vida ainda mais prática, como o assistente de subidas, Hill Start Assist (HSA). O recurso impede que o veículo ande para trás ou para frente em partidas em rampa, freando automaticamente as rodas e facilitando as manobras.

PRATICIDADE PARA O DIA A DIA

O interior do Mitsubishi ASX foi cuidadosamente desenhado, mesclando tons pretos com acabamento em prata, que enriquecem ainda mais o design interno e ajudam a criar um conjunto moderno, harmônico e, ao mesmo tempo, muito prático. Agora, há também a opção bege para o interior do veículo, que traz mais requinte e sofisticação.

O amplo porta-malas tem piso rebaixado, que facilita na hora de colocar e retirar as bagagens. E ainda há um espaço abaixo do piso, que não fica visível, para armazenar pequenos objetos. Ao todo, são 605 litros de capacidade.

Os bancos com couro dianteiros têm aquecimento e o do motorista conta com ajuste elétrico, um conforto a mais para o dia a dia.

Os bancos traseiros têm apoios de cabeça individuais e podem ser rebatidos parcialmente ou totalmente. A parte central conta com apoio de braço e abertura pass through, com fácil acesso ao por-

ta-malas para pegar pequenos objetos. Ao todo, nove luzes de cortesia estão distribuídas no interior do ASX, que tem ainda três porta-mapas e seis ganchos para carga.

SEGURANÇA

Um dos destaques do ASX está na segurança. O veículo traz a tecnologia para proteção de pedestres, com para-lamas dianteiros em material plástico (Noryl) que ajuda a reduzir eventuais impactos. A estrutura é projetada sob o conceito RISE de deformação controlada e a coluna de direção e pedais de freio são colapsáveis. O ASX é equipado com sistema de freios ABS com EBD (Electronic Brake-force Distribution), que garante uma perfeita distribuição de força de frenagem entre as rodas dianteiras e traseiras, em todas as situações.

Alinhado a este conjunto estão a suspensão dianteira independente McPherson, molas helicoidais, barras estabilizadoras e suspensão traseira multilink, que garantem ao condutor maior controle do veículo, além de uma condução suave em terrenos irregulares. As rodas são de liga leve 18", projetadas especialmente para o ASX, e que utilizam um pneu de perfil 55.

A proteção para os passageiros é completa. Ao todo, são nove airbags: dois frontais para motorista e passageiro, dois nas laterais, quatro de cortina e um de joelho, exclusivo na categoria. Os ocupantes contam ainda com cintos de segurança dianteiros com limitador de força e assentos e encosto de cabeça protegidos do efeito "chicote".



www.iveco.com.br
CENTRO DE ATENÇÃO AO CLIENTE
0800 702 3443

ESL

Pedestre, use sua faixa.

Empresas POSSOLI

Cascavel - PR (45) 3227-2022 Vitorino - PR (46) 3227-1233

Criciúma - SC (48) 3478-5151

CARTÃO BNDES 48x sem entrada

IVECO DAILY

UM CAMINHÃO QUE NÃO ENTREGA APENAS CARGAS, MAS TAMBÉM RENTABILIDADE PARA O SEU NEGÓCIO.

Iveco Daily. O caminhão forte e robusto que é perfeito para a cidade e para a sua empresa.

- O chassi cabine mais vendido do segmento.
- Versões de 3,5 a 7 toneladas com cabine simples e dupla.

- Toda a linha Daily é VUC.
- Motor mais potente da categoria.
- Câmbio de 6 marchas.

IVECO
CARREGADA DE POTÊNCIA.

Imobiliário

imobiliario@oparana.com.br

D1 - O Paraná Domingo, 03/09/2017

1987

CONSTRUTORA JL
WWW.CONSTRUTORAJL.COM

**JOVENS COMO
CASCAVEL,
PRONTOS PARA
CONCRETIZAR
NOSSOS SONHOS
E SONHAR
NOVAS POSSIBILIDADES.**



Curta nossa Fan Page e compartilhe as novidades.

Fique por dentro dos lançamentos do mercado imobiliário, com conteúdos sempre atualizados.



www.facebook.com/construtorajl

APARTAMENTOS EM CONSTRUÇÃO

= ED. ELEGANCE. APTOS - Rua Dom Pedro II esq. Mato Grosso - CENTRO. - R1 - 16.347 - 2013 (02 APTº POR ANDAR), Com (240,02 02 vagas de garagem) - 01 suíte, 02 quartos, bwc social, sala p/ 2 ambientes c/, churrasqueira, lavabo, cozinha, área de serviço, bwc, área comum com piscina, salão de festa com espaço gourmet, Hall decorado, cameras segurança, medidor água individual poço artesiano. (LANÇAMENTO).

= ED. PRIVILEGE. APTOS 5º ANDAR - Rua Mato Grosso - CENTRO. - R1 - 062.178-2010 (02 APTº POR ANDAR), Com (294,31M² 02 vagas de garagem). 01 suíte máster, closet, 02 suítes, sala estar / jantar / espaço gourmet, sacada, lavabo, cozinha, lavanderia, dep. de empregada - Área comum c/ piscina adulto, piscina infantil, deck, Play Ground, fitness, sauna mini-quadra, salão de festas, cozinha gourmet, churrasqueira, sala de jogos, bicicletário.

= ED. SPLENDORE. APTOS - Rua Pedro Ivo - CENTRO. - R1 - 75.770 - 2012 (04 APTº POR ANDAR), Com (154,488,02 02 vagas de garagem) - 01 suíte, 02 quartos, Bwc social, sala p/ 2 ambientes c/ churrasqueira, cozinha, lavanderia. Área comum Hall decorado, salão de festa c/ cozinha, sala de jogos, piscina c/ deck, churrasqueira, poço artesiano.

= ED. ABSOLUTE. APTOS - Rua Carlos de Carvalho - CENTRO. - R1 - 79.563 - 2014 (06 APTº POR ANDAR) - (DUAS OPÇÕES DE PLANTAS). 02 quartos, Bwc social, sala / cozinha / lavanderia. vaga de garagem. Área comum Hall decorado, 03 elevadores, salões de festa, churrasqueira e outros atrativos. EXCELENTE LOCALIZAÇÃO.

APARTAMENTOS

= ED. CONTEMPORANEU. APTO 101- R. Carlos de Carvalho, 3480 esq. -CENTRO. Com 284,702M². 01 suíte, 02 quartos, bwc social, sala p/ 2 ambientes c/ espaço Gourmet, com terraço, lavabo, cozinha, lavanderia, 02 vagas de garagem. depósito.

= ED. CONTEMPORANEU. APTO 102- R. Carlos de Carvalho, 3480 esq. -CENTRO. Com 337,989M². 01 suíte, 02 quartos, bwc social, sala p/ 2 ambientes c/ espaço Gourmet, com terraço, lavabo, cozinha, lavanderia, 02 vagas de garagem. depósito.

= ED. CONTEMPORANEU. APTO 201- R. Carlos de Carvalho, 3480 esq. -CENTRO. Com 241,699M². 01 suíte, 02 quartos, bwc social, sala p/ 2 ambientes c/ espaço Gourmet, balcony, lavabo, cozinha, lavanderia, 02 vagas de garagem. depósito.

= ED. INFINITY. APTOS - Rua Mato Grosso - CENTRO. Com 164,271M². 01 suíte, 02 quartos, Bwc social, sala p/ 2 ambientes c/ churrasqueira, cozinha, lavanderia. 02 vagas de garagem.

= ED. COUNTRY VILLE RESIDENCE. APTOS - R. Jorge Samways. - FOZ DO IGUAÇU - R2 - 6012 - 1998 Com 425,312M², c/ 03 vagas de garagem

= ED. GEMINI II. APTO 15º ANDAR- Rua São Paulo, 789 - CENTRO. Com 240,0M². 01 suíte máster, 02 quartos, Bwc social, sala p/ 2 ambientes c/ sacada, lavabo, sala jantar c/ sacada e churrasqueira, cozinha, lavanderia, dep. de empregada. 02 vagas de garagem. R\$ 800.000,00.

= ED. PRIVILEGE I. APTO 1102 - Rua Mato Grosso, 2687 - CENTRO. Com 304,14M². 01 suíte máster c/ closet, 02 suítes, sala p/ 3 ambientes c/ sacada e Churrasqueira / pia, lavabo, cozinha, lavanderia - dep. de empregada, 02 vagas de garagem.

= ED. AÇORES. APTO 902 - Rua Visconde de Guarapuava - CENTRO. Com 286,0M². 03 suítes (mobiiladas), sala TV / estar / jantar, lavabo, sacada c/ churrasqueira, cozinha e lavanderia (mobiiladas), dep. de empregada (mobiilada), 03 vagas de garagem. R\$1.250.000,00.

= ED. METROPOLIS. APTO 7º ANDAR - Av. Atlântica, 770- BALNEÁRIO CAMBORIÚ Com M² 494,87. 01 suíte máster c/ closet, 02 suítes c/ closets, sala p/ 02 ambientes c/ sacada, sala jantar espaço gourmet, lavabo, cozinha, lavanderia, dep. de empregada, 04 vagas de garagem. (DECORADO - MOBILIADO "MÓVEIS SIERRA").

= ED. RESID. BARONI - Rua Érico Veríssimo - ALTO ALEGRE. Aptos com 119,297M². 01 suíte, 01 quartos, Bwc social, sala p/ 2 ambientes, cozinha, lavanderia. 01 vaga de garagem. Aptos térreos com 139,527M² c/ terraço e churrasqueira. (Tem opção de compra de mais 01 vaga de garagem)

= ED. FOREST PARK RESIDENCE. APTO 804 BL II- Rua Jerusalem, 120 - JD. LAGO - LONDRINA - PR. Com 127,57M². 01 suíte, 02 quartos, sala p/ 02 ambientes c/ sacada, cozinha, lavanderia, 01 vaga de garagem. R\$320.000,00. (TROCA PÔR IMÓVEL EM CASCAVEL)

= ED. GERALDO MARQUES SARAIVA -(COBERTURA DUPLEX - MOBILIADO). Rua Mato Grosso, 1789 - CENTRO. Com 366,39M². 01 suíte c/ closet/ sauna, escritório, salão de jogos, Bwc social, sala jantar, cozinha, lavanderia, salão de festa amplo, 04 vagas de garagem. R\$1.800.000,00.

= ED. GRAND VILLE. APTO 601- Rua Minas Gerais, 2287 - CENTRO. Com 183,45M². 01 suíte máster, 02 quartos, Bwc social, sala p/ 2 ambientes c/ sacada e churrasqueira, cozinha, lavanderia, dep. de empregada, 02 vagas de garagem. R\$500.000,00.

= ED. RESID. FAMILLY. APTO 13 BLOCO 01 - Rua Osvaldo Cruz, 2992 - CENTRO. Com 80,0M². 01 suíte c/ hidro, 01 quarto, Bwc social, sala p/ 02 ambientes, cozinha, lavanderia, 01 vaga de garagem. R\$250.000,00.

= ED. RESID. FAMILLY. APTO 13 BLOCO 02 - Rua Osvaldo Cruz, 2992 - CENTRO. Com 80,0M². 03 quartos, Bwc social, sala p/ 02 ambientes, cozinha, lavanderia, 01 vaga de garagem. R\$250.000,00.

= ED. RESID. FAMILLY. APTO 22 BLOCO 04 - Rua Osvaldo Cruz, 2992 - CENTRO. Com 80,0M². 03 quartos, Bwc social, sala p/ 02 ambientes, cozinha, lavanderia, 01 vaga de garagem. R\$250.000,00.

= ED. TORRE DE LYONI. APTO 6º ANDAR- Rua Recife, 1042 - CENTRO. Com 115,0M². 01 suíte, 02 quartos, Bwc social, sala p/ 2 ambientes c/ sacada (fechada), cozinha, lavanderia, 01 vaga de garagem. (tela nas janelas - gesso - pisos laminados e porcelanato - portas laqueadas). R\$ 350.000,00

= ED. RESID. OESTE. APTO 31 BLOCO 03 - Rua Das Palmeiras, 1.090 - JD. COQUEIRAL Com 80,03M². 03 quartos, Bwc social, sala p/ 02 ambientes, cozinha, lavanderia.

= ED. WAY POINT. APTO 9º ANDAR - Rua Recife, 1.000 - CENTRO. Com 204,0M². 01 suíte, 02 quartos, Bwc social, sala p/ 02 ambientes c/ sacada churrasqueira / pia, lavabo, cozinha, lavanderia, bwc de serviço, 02 vagas de garagem. (Ficam armários cozinha, lavanderia e bwc - Box Blindex)

= ED. IMPERATRIZ. APTO - Rua Olavo Bilac, 1319 - CENTRO. Com 257,0M². 01 suíte máster, 03 quartos, Bwc social, sala p/ 3 ambientes c/ sacada fechada, Blindex, lavabo, cozinha, lavanderia, dep. de empregada, depósito, 02 vagas de garagem. (APTO MOBILIADO- AR SPLIT - PISO LAMINADO E GRANITO). R\$850.000,00.

= ED. CASA BELLA. APTO 302 (DUPLEX)- R. Mato Grosso, 2002-CENTRO. Com 274,0M². 01 suíte c/ sacada (fechada blindex), 02 quartos, bwc social, sala Tv sala p/ 2 ambientes c/ sacada (fechada blindex), lavabo, cozinha c/ armários, lavanderia, dep. de empregada, 02 vagas de garagem.

= ED. MONTE CASTELO. APTO 1202 - Rua São Paulo, 921 - CENTRO. Com 180,0M². 01 suíte, 02 quartos, bwc social, sala p/ 2 ambientes c/ sacada, cozinha, lavanderia, dep. de empregada, 01 vaga de garagem. R\$550.000,00.

= ED. LUCIANA. APTO 22- Rua Souza Naves - CENTRO. Com 141,85,0M². 03 quartos, Bwc social, sala estar, sala jantar, cozinha, lavanderia, dep. de empregada, 01 vaga de garagem, depósito. R\$240.000,00.

= ED. CURITIBA RESIDENCE. APTO 605 - Rua Curitiba, 1591 - NEVA Com 142,79M². 01 suíte, 02 quartos, Bwc social, sala p/ 02 ambientes sacada Gourmet, cozinha, área de serviço, 02 vagas de garagem. R\$406.951,50.

= ED. ISLA BELIZE. APTO 701 - Rua Belo Horizonte, 1758 - NEVA Com 170,33M². 01 suíte, 02 quartos, Bwc social, sala p/ 02 ambientes c/ sacada e churrasqueira / pia, cozinha, área de serviço, 02 vagas de garagem. R\$442.858,00.

= ED. GEMINI I. APTO 15º ANDAR- Rua São Paulo, 769 - CENTRO. Com 264,0M². 01 suíte máster, 01 suíte, 02 quartos, Bwc social, sala p/ 2 ambientes c/ sacada, lavabo, sala jantar c/ sacada e churrasqueira, cozinha, lavanderia, dep. de empregada, 02 vagas de garagem. R\$1.150.000,00.

= ED. SHERATHON, APTO 52 - Rua Rio de Janeiro, 1626 - CENTRO. Com 100,23M². 03 quartos, Bwc social, sala estar / jantar c/ sacada, cozinha, lavanderia. 01 vaga de garagem. R\$280.000,00

= ED. MONTE REAL. APTO 22 - 2º ANDAR - Rua Castro Alves, 2215 - CENTRO. Com 176,866m², 01 suíte c/ hidro (mobiilada), 02 quartos (um mobiilado), Bwc social, sala p/ 02 ambientes, sacada fechada/ janela (Blindex), cozinha (mobiilada). Geteins/ fogão e maquina lav. louça, lavanderia (mobiilada), dep. de empregada, 01 vaga de garagem. (02 ap. ar condicionados - bwc c/ Box e armários - pisos laminado e porcelanato).

= ED. LAGOA DA PAMPULHA. APTO 602- Rua Belo Horizonte, 1215 - CENTRO. Com 167,0M². 01 suíte, 02 quartos, Bwc social, sala p/ 2 ambientes c/ sacada e churrasqueira / pia, cozinha e lavanderia (mobiiladas), 02 vagas de garagem. R\$600.000,00.

= ED. TORRE DE LYON II. APTO 602 ANDAR- Rua Recife, 1042 - CENTRO. Com 115,0M². 01 suíte, 02 quartos, Bwc social, sala p/ 2 ambientes c/ sacada, cozinha, lavanderia, 01 vaga de garagem. (estante / painel na sala, armário suíte, escrivaninha no quarto, armários na cozinha e lavanderia - Bwc c/ armário e Box - piso laminado) R\$350.000,00.

= ED. BRISTOL. APTO 91 - Rua Paraná, 2465 - CENTRO Com 130,0866M² . 01 suíte, 02 quartos, Bwc social, sala p/ 02 ambientes c/ sacada, cozinha, lavanderia, 01 vaga de garagem, (MOBILIADO). R\$400.000,00.

= ED. MONTE ALTO. APTO 1001 - Rua Carlos de Carvalho, 4099 - CENTRO. Com 158,0M². 01 suíte, 02 quartos, bwc social, sala p/ 2 ambientes c/ sacada, cozinha, lavanderia, 01 vaga de garagem. R\$420.000,00.

RESIDENCIAL GREEN TOWN

= CONDOMINIO COM 13 SOBRADOS - Rua Erva Mate, 318. RECANTO TROPICAL - R1 51.737- 2013.

Com 128,23M², 01 suíte, 02 quartos, bwc social, sala p/ 2 ambientes, lavabo, sala jantar / cozinha - área de serviço.

RESIDÊNCIAS

= RESID. ALVENARIA - Marina Doce Vida - BOA VISTA DA APª. Com 260,0M², Lote c/ 2.058,04M². 02 suítes, 01 quarto, Bwc social, sala estar, sala TV, sala jantar, cozinha c/ armários, lavanderia, dep. de empregada, varanda grande c/ churrasqueira garagem p/ 2 carros coberta. (piscina). R\$1.250.000,00.

= RESID. MISTA - Rua Souza Naves, 2515 - PARQUE SÃO PAULO. Lote nº0022, Quadra nº 001, com 455,0M². R\$ 550.000,00.

= SOBRADO - Praça Padre Cassimiro Chichon - JD. MARIA LUIZA. Com c/ 355,0M². Lote c/ 455,0m² - 01 suíte máster, 03 suítes, 01 quarto c/ sacada - rouparia, sala estar, sala jantar, lavabo, espaço gourmet - cozinha, lavanderia, sauna - dep. de empregada, garagem p/ 03 carros. (ficam todos os móveis fixos - depósito - poço de luz - piscina aquecida - alarme - portão eletrônico - cerca elétrica - poço semi artesiano). R\$1.700.000,00.

= RESID. ALVENARIA (MOBILIADA) - Marina Doce Vida I - BOA VISTA DA APª.

Com 692,62M², Lote c/ 5.833,0M². 01 suíte máster, 06 suítes, sala íntima / TV, sala p/ 04 ambientes, cozinha, lavanderia, dep. de empregada, varanda c/ churrasqueira, sala de jogos - garagem p/ 2 carros, (ar condicionado - piscina - depósito - pomar -)

= SOBRADO - Rua Estanislau Cidral, 246 - ALTO ALEGRE. Com c/ 141,10M² - Lote c/ 140,90M². 01 suíte c/ closet e varanda, 002 quartos, Bwc social, jardim de inverno, sala estar, sala jantar, lavabo, cozinha, área de serviço, churrasqueira, garagem p/ 2 carros (01 coberta). R\$390.000,00.

= SOBRADO - Rua Terra Roxa, 1329 - REGIÃO DO LAGO I. Com c/ 422,0M². Lote c/ 511,4,0m² - 01 suíte máster, 02 suítes simples (uma c/ sacada), sala estar / TV / jantar (estar c/ mobília), lavabo, cozinha e lavanderia (mobiiladas), salão de festas (grande) c/ churrasqueira, Piscina aquecida, Spa, Academia, garagem p/ 04 carros (duas cobertas).

= SOBRADO - Rua Pernambuco, 2269 esq. c/ Flamboyant - CENTRO. Com c/ 128,0M² - Lote c/ 0M². 01 suíte c/ hidro, 02 quartos, Bwc social, 02 sacadas, sala, estar / Tv, lavabo, adega, cozinha, lavanderia, garagem p/ 02 carros c/ churrasqueira. (ficam todos os móveis fixos e ar-condicionado) . R\$550.000,00.

= SOBRADO - Rua Cipreste, 637 - CONDOMINIO PORTAL DO VALE. Com c/ 327,85M² - Lote c/ 2.057,58M². 01 suíte master c/ sacada e clouset, 02 quartos (um c/ sacada), bwc social, sala estar, lavabo, escritório, Home Theater, sala jantar, cozinha e área de serviço (planejadas), Bwc serviço, = EDICULA com espaço Gourmet / churrasqueira, garagem p/ 02 carros, depósito. R\$3.100.000,00

= RESID. MISTA - Rua Salgado Filho, 1869 - CENTRO. Com c/ 375,51M² - Lote c/ 1.100,0M². 01 suíte, 03 quartos, Bwc social, sala p/ 02 ambientes, sala Tv, escritório, sala jantar, cozinha, lavanderia, dep. de empregada, garagem, depósito. R\$1.800.000,00.

= SOBRADO - Estrada Pecheck - Marina Doce Vida (Divisa com a Plantar / Marinas Comercial) - BOA VISTA DA APª. Com 250,0M², Lote c/ 3.000,0M². 01 suíte, 03 quartos, Bwc social, sala estar / TV / jogos / jantar, lavabo, cozinha, lavanderia, garagem p/ 2 carros, (móveis fixos - lareira - poço artesiano com água 8,75 PH). R\$700.000,00.

= RESID. ALVENARIA - Rua Arquitetura, 478 - JD. UNIVERSITÁRIO. Com c/ 230,0M² - Lote c/ 468,0M². 01 suíte, 02 quartos, Bwc social, sala p/ 02 ambientes, cozinha, lavanderia, garagem p/ 3 carros, (01 coberta) = EDICULA (móveis na suíte, sala e cozinha planejada - com sobra de terreno). (ACEITA APARTAMENTO ATÉ R\$200.000,00 COMO PARTE DE PGTO). R\$ 600.000,00

SOBRADO - Rua Afonso Pena, 2630 (EM COND. COM 04 SOBRADOS) - CENTRO. Com c/ 226,34M² - Lote c/ 389,153M². 01 suíte c/ sacada, 02 quartos c/ sacadas, Bwc social sala TV / jantar, lavabo, escritório, cozinha, lavanderia, dep. de empregada, despensa, depósito, churrasqueira, garagem p/ 2 carros, (ficam móveis sob medida - ar condicionado, cortinas - Cond. com piscina - cerca elétrica - portão eletrônico - câmaras). R\$900.000,00.

IMÓVEL COMERCIAL OU RESIDENCIAL

= IMÓVEL. ALVENARIA - Rua Uruguai, 969 - ALTO ALEGRE. Com 283,59M², Lote c/ 690,0M². (01 Sala ampla p/ recepção com 02 banheiros, amplo corredor de acesso para as 08 salas (de vários tamanhos), banheiro, sob solo garagem).

CONDOMÍNIO HORIZONTAL

= COND. RESID. MARINA DOCE VIDA II: (LANÇAMENTO) TERRENOS individuais na beira do lago de Salto Caxias; perfeito p/ pratica de esportes náutico; com infra-estrutura completa. Rua pavimentada, esgoto, iluminação, telefone, quadra de esporte, garagem para barcos, água natural.

TERRENOS

= TERRENO - Rua Antonio Mattei - JD. PIOVESAN. Lote nº 13, Quadra nº 10. Com 301,0m². R\$150.000,00.

= TERRENO - COND. LAGO DOURADO. Lote nº 17. Quadra nº 01 Com 1.000,0M². R\$890.000,00.

= TERRENO - Av. Brasil - JD. SANTO ONOFRE. Lote nº 03, Quadra nº 24. Com 360,0m². R\$300.000,00.

= TERRENO - COND. RESID. GOLDE GARDE - REGIÃO DO LAGO. Lote nº 10. Quadra nº 04 Com 740,0M².

= TERRENO - COND. RESID. GOLDE GARDE - REGIÃO DO LAGO. Lote nº 14. Quadra nº 05 Com 740,0M².

= TERRENO - Rua Pio XII esq. R. Cassiano J. Fernandes - JD. PIO XII, NEVA. Lote nº 15-A, Quadra nº 05. Com 1.025,3600m².

= TERRENO - COND. MARINAS DOCE VIDA I - Boa Vista da Aparecida. Lote nº 30. Com 1.100,0M². R\$180.000,00.

= TERRENO - COND. RESID. TREVISO. Lote nº 07. Quadra nº 06 Com 600,0M².



Gaucha
imobiliária **VENDAS**

FONE: 3225-1233 / 99933-9105 FAX: 3333-8316

RUA PERNAMBUCO, 54 - CENTRO

e-mail: contato@imobiliariagaucha.com.br /
www.imobiliariagaucha.com.br

CASAS, SOBRADOS e APARTAMENTOS

SOBRADO COM 333,00M²

Rua Goiás, Vila Simone, com 01 suíte master, 02 quartos, sala de jantar, sala de estar, escritório, bwc, copa, cozinha, lavabo, sacada, área de serviço, 04 vagas de garagem, aquecimento solar, churrasqueira, salão de festas, semi-mobiliado. R\$ 1.250.000,00, aceita imóvel em Toledo

SOBRADO COM 397M²

Rua Machado de Assis, Região do Lago I, 01 suíte master, 02 suítes, sala de jantar/estar, sala de TV, escritório, bwc, copa, cozinha, lavabo, 03 sacadas, área de serviço, 06 vagas de garagem, aquecimento, churrasqueira, depósito, piscina, salão de festas. valor CONSULTE-NOS

02 CASAS

Rua Presidente Bernardes nº898, casa frente com 90,00m² em alvenaria com 03 quartos, sala estar, bwc, copa, cozinha, área de serviço, casa dos fundos com 100,00m² em madeira com 03 quartos, sala, cozinha bwc, lavanderia. R\$ 520.000,00

CASA COM 420,28M²

Rua PE. Casemiro Cichom, Jd. Maria Luiza, 01 suíte master, 01 suíte, 02 quartos, sala de jantar/ estar, sala de tv, copa, cozinha, lavabo, dep. empregada, área de serviço, 06 vagas de garagem, aquecimento, churrasqueira, piscina, salão de festas, semi-mobiliada, valor (consulte-nos)

SOBRADO CONDOMINIO VELMONT

Com 162,66m², rua visconde do Rio Branco, centro, com 01 suíte, 02 quartos, sala de jantar/ estar, bwc, cozinha, lavabo, sacada, área de serviço, 02 vagas de garagem, aquecimento, churrasqueira, salão de festas. R\$ 520.000,00

CASA COM 200,00M²

Rua Hilário Zardim, Jardim Vitória, com suíte máster, 02 quartos, sala de jantar/estar, bwc, copa, cozinha, lavabo, área de serviço, 03 vagas de garagem, aquecimento, churrasqueiro, semi-mobiliado. R\$ 1.300.000,00

SOBRADO RUA SIBIPIRUNA

Jd. Tropical, 01 suíte máster, 02 quartos, sala de jantar/estar, sala de TV, escritório, copa, cozinha, lavabo, área de serviço, 03 vagas de garagem, aquecimento, churrasqueira, depósito, piscina, semi-mobiliado. R\$ 850.000,00

SOBRADO

Rua Voluntários da Pátria, Country, com 119,00m², 01 suíte, 02 quartos, sala de jantar/ estar, sala de TV privativa (andar superior) bwc, cozinha, sacada, área de serviço, 02 vagas de garagem. R\$ 530.000,00

SOBRADO

Rua Presidente Bernardes, com 350,00m², 01 suíte máster, 03 quartos, sala de jantar, sala de estar, sala de TV, escritório, copa, cozinha, lavabo, sacada, dep empregada, área de serviço, 04 garagens, bwc empregada, aquecimento, churrasqueira, depósito, adega, semi-mobiliado. R\$ 1.400.000,00

CASA NO CONDOMINIO

Porto Feliz, com 94,00m², Rua Marechal Candido Rondon, com 03 quartos, sala de estar, 02 bwcs, cozinha, área de serviço, 02 vagas de garagem, churrasqueira, depósito. R\$ 250.000,00

CASA COM 250,00 M² (TERRENO)

Rua Leonardo Da Vinci, Loteamento Sanga Funda, Brasmadeira, com 02 quartos, sala de TV, bwc, cozinha, área de serviço, gargarem. R\$ 150.000,00

CASA COM 154,00 M²

Rua Flamboyant, Alto Alegre, 01 suíte, 01 quartos, sala de jantar/estar, sala de TV, escritório, bwc, cozinha, lavabo, área de serviço, 02 vagas de garagem, aquecimento, churrasqueira. R\$ 480.000,00

SOBRADO COM 220,00M²

Rua Afonso Pena, Country, 01 suíte, 03 quartos, sala de jantar/ estar, escritório, bwc, cozinha, lavabo, sacada, área de serviço, churrasqueira, 02 vagas de garagem, aquecimento solar, depósito, semi-mobiliado. R\$ 1.000.000,00

CASA COM 100,00M²

Rua Benjamin Constant, Parque São Paulo, com 01 suíte, 02 quartos, sala de jantar/estar, bwc, cozinha, área de serviço, 04 vagas de garagem, churrasqueira. R\$ 265.000,00

CASA COM 236,32

Rua Jataí, Tropical, com 01 suíte, 02 quartos, sala de jantar/estar, sala de Tv, copa, cozinha, dependência de empregada, bwc , área de serviço, 03 garagens, bwc, empregada, churrasqueira, area de festas, semi-mobiliado. R\$ 980.000,00.

SOBRADO COM 687,50M²

Rua Maranhão, Centro, com 01 suite máster, 1 suite, 02 quartos, sala de jantar/estar, sala de TV, cozinha, lavabo, 02 sacadas, dependência de empregada, lareira, área de serviço, 04 vagas de garagem, aquecimento, churrasqueira, depósito, piscina, semi-mobiliado. valor CONSULTE-NOS

SOBRADO COM 156,00M²

Rua Publio Pimentel, Alto Alegre, com 01 suite, 02 quartos, sala de jantar/estar, copa, cozinha, lavabo, 03 vagas de garagem, churrasqueira, depósito. R\$ 390.000,00

SOBRADO COM 113,00M²

Rua Terezina, Centro, com 01 suíte, 02 quartos, sala de jantar/ estar, copa, cozinha, lavabo, sacada, área de serviço, 02 garagens, churrasqueira, semi-mobiliado. R\$ 450.000,00

ED. AUGUSTUS

Com 180,00m², Rua da Bandeira 927, com 01 suíte, 02 quartos, sala de jantar/estar, cozinha, bwc, sacada com churrasqueira, área de serviço, 02 vagas de garagem. VALORES CONSULTE-NOS

APARTAMENTO COM 167,15M²

Edifício Saint Paul, Rua Rio de janeiro, com 01 suíte máster, sala de jantar/estar, cozinha, sacada, dep. empregada, área de serviço, bwc, 01 garagem, aquecimento, churrasqueira, sala de jogos, paly ground, salão de festas, semi-mobiliado. R\$ 390.000,00

APARTAMENTO 81M²

Residencial Lokatell, Rua Vitória, 1735, Neva, com 02 quartos, sala tv, bwc, cozinha, área de serviço, 01 garagem, churrasqueira, salão de festas. R\$ 198.000,00

OPORTUNIDADE APARTAMENTO

Com 74,71m², condomínio residencial Rio verde, neva, com 03 quartos, sala estar, bwc, cozinha, sacada, área de serviço, 01 garagem, play ground, salão de festas, semi mobiliado. R\$ 165.000,00

ED. CURITIBA RESIDENCE

Rua Curitiba, Neva, 1º apart. c/ 100,30m², 2 qtos, 2 salas, lavabo, bwc, coz., lavand., sacada c/ churrasq. e 1 gar. ; 2º apart. 142,80m², suíte, 2 qtos, bwc, 2 salas, coz., lavand. e 2 gar, CONSULTE-NOS.

ED. LE PRESTIGE 291,5M²

R. Goiás, Country. Suíte Master, 2 suítes, 4 salas, lavabo, sacadas, cozinha, lavanderia, dep. empregada, depósito, 3 vagas de garagem, ótima área de lazer em amplo terreno. Valor R\$ 1.162.000,00

APTO COM 226M²

Ed Porto Seguro, Rua Joao Pessoa, com 01 suite, 02 quartos, sala de jantar/estar, bwc, cozinha, lavabo, sacada, dep empregada com bwc, área de serviço, 02 garagens, aquecimento, depósito, sala de jogos, piscina, play ground, salão de festas, moveis embutidos. R\$600.000,00

APARTAMENTO ED. PEDRA ANGULAR

RUA PEDRO IVO 1550, CENTRO, COM 02 QUARTOS, SALA DE JANTAR/ESTAR, BWC, COZINHA, SACADA, ÁREA DE SERVIÇO, 01 VAGA DE GARAGEM, DEPÓSITO, SALÃO DE FESTAS, SEMI-MOBILIADO. R\$ 220.0000,00.

ED TORRES DE LYON

Com 118,00m², Rua Recife, Cozinha planejada, 01 suíte, 02 quartos, Bwc, sala e copa conjugadas, lavanderia, 02 vagas de garagem. R\$ 350.000,00

ED. ZARA

Ed Zara, com áreas de 85,89m² a 93,00m², Rua Natal nº940, Centro, com 02 quartos, sala, cozinha, bwc, área de serviço, churrasqueira, 01 vaga de garagem. Valores a partir de R\$ 235.000,00.

APARTAMENTO

No Edifício Memphis, com 161,76m², Rua Visconde de Guarapuava, Centro, com 01suíte, 02 quartos, sala de jantar/estar, cozinha, área de serviço, 02 vagas de garagem, piscina, salão de festas. R\$ 390.000,00

APARTAMENTO

No Ed. Milão, Rua Paraná 5319, centro, com 02 quartos, sala de jantar/estar, bwc, cozinha, sacada, área de serviço, 01 garagem, churrasqueira, salão de festas, semi mobiliado. R\$ 300.000,00.

ED MARINI

Com apartamentos de 145M² a 148M², 01 suíte, -2 quartos, sala de jantar/estar, bwc, sacada com churrasqueira, área de serviço, 02 garagens, aquecimento, salão de festas. valores de R\$ 387.000,00 a R\$ 421.000,00.

APARTAMENTOS

No Ed. Dona Justina, com 158,00m², 02 quartos, 01 suíte, sala de jantar/ estar, bwc, cozinha, sacada, área de serviço, garagem, com disponibilidade de 01 ou 02 vagas de garagem, aquecimento, churrasqueira, sala de jogos, salão de festas, espaço fitness. Valores a partir de R\$ 458.207,13 (CONSULTE-NOS)

SALAS COMERCIAIS

SALA COMERCIAL

Com 87,76m², Rua Paraná, Ed. Serra Dourada, com 01 escritório, 01 amoxerifado, 01 recepção, 01 sala de funcionarios, 01 bwc social, com móveis planejados. R\$ 250.000,00

BARRAÇÃO COMERCIAL COM 291M²

Rua Nilo Peçanha, nº 90. Pq. São Paulo. R\$ 550.000,00 - aceita imóvel em Toledo

TERRENOS

TERRENO

Com 250,00m² Residencial Angra dos Reis, Rua Antonia Rotta Ribeiro. R\$ 175.000,00

TERRENO

Com 360,00m², Condomínio São Carlos, Rua Cipreste, Parque Verde. R\$ 360.000,00

TERRENO

Com 1.120,00m², Residência Lago Dourado, Rua Terra Roxa. R\$ 1.100.000,00

TERRENO

Com 675,00m² Rua Bertha Bartinik, Jardim Vitória. R\$ 630.000,00

TERRENO

Terreno com 250,00m², Rua Antonia Rotta Ribeiro, Residencial Angra dos Reis. R\$ 175.000,00

TERRENO

Terreno com 560,00m², Rua Amarildo Passos, Loteamento FAG. R\$ 375.000,00

LOTES NO CONDOMÍNIO JARDINS DE MON-ET

Rua Eça de Queiroz, nº 35, Alto Alegre. Condomínio com infraestrutura completa, portaria 24h, área de festas equipada, piscina, espaço fitness, playground, espaço zen e jardins. Valores: Consulte-nos.

LOTE

No Cond. Vilage, Boa Vista da Aparecida- PR, com 2300,00m². R\$ 180.000,00

LOTE COM 469.90M²

Rua Natal 2552, Tropical, com casa simples mais piscina fundo do lote, 03 quartos, sala estar , bwc, área de serviço. R\$ 530.000,00

TERRENO

No Cond. Maria Tereza, Boa Vista da Aparecida- Pr, com 180,00m². R\$ 150.000,00

SÍTIO

Em Juvinópolis, 8 alqs., com 2 casas, barracão, estrebaria com ordenha, 2 tratores com todo os implementos e 40 cabeças de vaca leiteira, 500mts BR 180. R\$ 1.400.000,00



Elso Thomann Imóveis

Credi - 2551 J

Rua General Osório, 2960 - Cascavel - PR

(45) 3035-1600

Sua garantia imobiliária.

site: www.elseoimoveis.com.br

Horário de atendimento: Seg à Sex: 8h30 ao 12h; 13h30 às 18h; Sáb 09h ao 12h.

VENDAS

SOBRADOS

Pq São Paulo Rua Joaquim Távora – Terreno de 402,00m² com sobrado com aprox. 315,70m² dividido em : casa térrea com 3 dormitórios, demais dep., quintal e edícula nos fundos; apartamento com 1 suite, 2 dormitórios e demais dep., espaço com churrasqueira e despensa nos fundos; kitinete com 1 dormitório, sala/cozinha, wc social, 1 vaga de garagem **R\$ 580.000,00**

Nova Iorque – Rua Nova Santa Rosa, 1053 Sob. 02 – 1 suite, 2 dormitórios, sala, cozinha, área de serviço, lavbo, wc social, 1 vaga de garagem. A/C aprox. 90m² terrenos aprox. 120m²..... **R\$ 345.000,00**

Esmeralda – Rua Jurandir Antonio Zanlucky – imóvel novo - parte superior com 3 quartos, bwc social; parte inferior com sala, cozinha, lavabo, 1 vaga de garagem coberta, sobra de terreno na lateral, área de serviço. Esquina com a Rua Guaiaquês **R\$ 225.000,00**

Esmeralda – Rua Jurandir Antonio Zanlucky – imóvel novo - parte superior com 3 quartos, bwc social; parte inferior com sala, cozinha, lavabo, 1 vaga de garagem coberta, sobra de terreno na lateral, área de serviço. Entre as ruas Guaiaquês e Bororós, 2 unidades..... **R\$ 210.000,00**

Santa Felicidade – Rua Sargento Abdel Ribeiro dos Santos – 2 dormitórios, sala, cozinha, área de serviço, garagem **R\$ 140.000,00**

Parque São Paulo – Rua Prudente de Moraes esquina com a Rua Carlos de Carvalho – Sobrados geminados novos - localização privilegiada, 4 unidades disponíveis, valores a partir de **R\$ 450.000,00**, sobrado da esquina com 1 suite, 3 quartos, 2 sacadas, bwc social, lavabo, sala, copa, cozinha, lavanderia, sobra de terreno na lateral, 2 vagas de garagem; demais unidade com 1 suite, 3 quartos, sacada, solário, bwc social, lavabo, sala, copa, cozinha, lavanderia, espaço gourmet c/ churrasqueira + banheiro, 2 vagas de garagem. Prontos para morar..... **CONSULTE-NOS**

CASAS

Pq São Paulo – Rua Epitacio Pessoa – 3 suítes, 2 salas, copa, cozinha planejada, área de serviço, espaço gourmet com churrasqueira e wc, 2 vagas de garagem. A/T 1.008,00m², A/C 300,00m² **CONSULTE-NOS**

Centro – Rua Marechal C. Rondon – casa em alvenaria com 1 suite, 2 dormitórios, sala, copa, cozinha, wc social, área de serviço, garagem, amplo quintal..... **R\$ 1.680.000,00**

Maria Luiza – Rua Pedro Dal Pra – 1 suite c/ closet e varanda, 2 demi-suite, sala, copa, cozinha c/ armários, lavabo, área de serviço c/ armários, espaço gourmet c/ churrasqueira, piscina c/ aquecimento, garagem fechada para 2 carros, 1 vaga garagem aberta coberta, portão eletrônico, cerca elétrica **R\$ 1.100.000,00**

Neva – Rua Sérgio Djalm de Holanda – 2 suítes com móveis planejados, sala com móveis planejados, copa, cozinha com móveis, espaço gourmet com churrasqueira, escritório com banheiro, garagem coberta p/ 3 carros, lage c/ acab. Em gesso, piso interno porcelanato, piso externo e calçada alto drenante. **R\$ 1.000.000,00**

Cataratas – Resid. Gramado II – Rua Santa Helena – terreno com 360,00m² (12 x 30) - área construída 216,00m² – 1 suite c/ closet, 2 quartos (demi-suite), cozinha integrada com churrasqueira, sala de estar, sala de tv, quintal nos fundos c/ deck e pergolado, central de gás, 2 vagas de garagem cobertas paralelas, móveis planejados ficam no imóvel..... **R\$ 890.000,00**

Alto Alegre – Rua Uruguai – terreno com 537,50m², casa com 201,00m²..... **R\$ 800.000,00**

Pacaembu – Pacaembu - Cond. Res. Vila Verde – Casa com 132m² e edícula com 62m². 1 suite, 2 dormitórios, sala e copa, cozinha, área de serviço. Edícula com 1 cômodo, wc e garagem..... **R\$ 750.000,00**

Maria Luiza – Rua José Caldart – Casa em alvenaria com 120m², com 3 dormitórios, sala, cozinha, wc social, área de serviço, e garagem. Edícula com 2 dormitórios, wc e cozinha..... **R\$460.000,00**

Parque São Paulo – Rua Campos Sales - terreno 504m², casa em alvenaria com 3 dormitórios, sala, cozinha, despensa WC social, 2 vagas de garagem, amplo quintal **R\$ 450.000,00**

Parque São Paulo – Rua General Osório – terreno com 396,00m² com uma casa de madeira com edícula e piscina **R\$ 450.000,00**

Universitário – Rua Gurgel – A/T 268,12m² A/C 155,02m² – com 3 dormitórios sala, cozinha, 2 wcs, churrasqueira, área de serviço, 2 vagas de garagem **R\$ 380.000,00**

Universitário – Rua Sociologia, 809 – 1 suite, 2 dormitórios, sala, cozinha, wc social, área de serviço, garagem, portão eletrônico, cerca elétrica **R\$ 350.000,00**

Universitário – Rua João Merlin – terreno com 450m² com uma casa em alvenaria com 95,87m² contendo 2 dormitórios, sala em 2 ambientes cozinha, wc social, área de serviço, garagem **R\$ 350.000,00**

Parque Verde – Rua Otelo Celestino de Castilho – terreno com 216m² e a/c 112,66m², casa com 3 dormitórios, sala, cozinha, wc social, área de serviço, 1 vaga de garagem **R\$ 350.000,00**

Santa Cruz – Residencial Comercial – Rua Txikaos - excelente localização - terreno de esquina com 457,50m² sendo 15m de frente para a Rua Txikaos por 30m de frente para a Rua Caraiabas. Área construída de aprox. 216,00m² sendo: - 1 casa em alvenaria com aprox. 100,00m² com: 1 suite, 2 quartos, sala, copa, cozinha, lavanderia, bwc social, bwc garagem coberta; - 1 barracão com aprox. 100,00m²; - 1 sala comercial com aprox. 16,00m² **R\$320.000,00**

Turisparque – Rua Morretes - casa em alvenaria com 1 suite, 2 quartos, sala, cozinha, bwc social, garagem coberta 4 carros, área de serviço, edícula com cozinha, bwc social, 1 quarto..... **R\$ 320.000,00**

Pq São Paulo – Rua Fernando Costa – terreno com 504m², construção averbada com 70m², 4 dormitórios, sala, cozinha, lavanderia, wc social, 2 vagas de garagem, sobra de terreno nos fundos **R\$ 280.000,00**

Jd da Amizade – Rua Scotton - área do terreno aprox. 270,00m² (15 x 18) - área construída 123,69m² - 4 dormitórios, sala, cozinha, ampla lavanderia fechada, bwc social, garagem coberta para 3 carros, churrasqueira, portão eletrônico, sobra de terreno na lateral, forro madeira **R\$ 245.000,00**

Parque Verde – Rua Angelin, 722 – 3 dormitórios, sala, cozinha, 2 wcs, área de serviço, despensa, 2 vagas de garagem com portão eletrônico..... **R\$ 230.000,00**

Jardim Padovani – Rua André de Barros, 1284 – casa em alvenaria com forro, 3 dormitórios, sala, cozinha, wc social, 2 vagas de garagem **R\$ 210.000,00**

Parque São Paulo – Rua Julio Preste – 2 dormitórios, sala, cozinha, wc social, área de serviço, 1 vaga de garagem..... **R\$ 200.000,00**

Alto Alegre – Rua Marcelino Meneguzzi, Condomínio Fechado – 2 dormitórios, sala, cozinha, wc social, área de serviço, churrasqueira, 1 vaga de garagem coberta **R\$ 180.000,00**

Alto Alegre – Rua Marcelino Meneguzzi, 586 casa 01 – 2 dormitórios, sala, cozinha, wc social, área de serviço, garagem **R\$ 180.000,00**

Cascavel Velho – Rua Itália, 108 – Condomínio Fechado – 2 dormitórios, sala, cozinha com armários, wc social, área de serviço, espaço fechado com

churrasqueira..... **R\$ 180.000,00**

Jd Padovani – Rua Armando Busato, 233 - 2 quartos, sala, cozinha, bwc social, 2 vagas de garagem sendo 1 coberta, ar condicionado, portão eletrônico, aberturas em blindex, edícula c/ lavanderia fechada, churrasqueira, despensa, lavabo..... **R\$ 180.000,00**

Jd Padovani – Rua Danilo Paladini – terreno com 113,65m², área const. 73m². Casa em alvenaria com 2 dormitórios, sala/cozinh, área de serviço e garagem **R\$ 150.000,00**

APARTAMENTOS

Ed. Gemini I – Rua São Paulo – APTO. FRENTE – 2 suítes sendo 1 master com hidro e 1 simples, 1 dormitório, sala jantar, sala estar, cozinha c/ armários, bwc social, lavabo, 2 sacadas sendo 1 c/ churrasqueira, área de serviço, despensa, 2 vagas de garagem **R\$ 900.000,00**

Centro – Rua Visconde do Rio Branco apto 202 – A/T 137,67 A/P 92,71 com 1 suite, 1 dormitório, sala com sacada, cozinha, área de serviço, wc social e 1 vaga de garagem **R\$ 350.000,00**

Centro – Ed. Sheraton – Rua Rio de Janeiro, 1626 - 1 suite, 2 dormitórios, sala, cozinha, área de serviço, wc social, 1 vaga de garagem, Edifício com elevador..... **R\$ 275.000,00**

Neva – Res. Baviera – Rua Pio XII – 1 suite, 2 dormitórios, sala, cozinha com armários, wc social, área de serviço, 1 vaga de garagem **R\$ 265.000,00**

Coqueiral – Ed. Martinhão – Rua Presidente Juscelino Kubitschek, 1352 – 2 dormitórios, sala, cozinha, wc social, área de serviço, 1 vaga de garagem **R\$ 250.000,00**

Ed. Res. Family – Rua Osvaldo Cruz, 2992 apto 12 BI 02 – 3 dormitórios, sala, cozinha, área de serviço, wc social, 1 vaga de garagem, acabamento em gesso, piso laminado..... **R\$ 240.000,00**

Ed. San Fernando – Rua Souza Naves – 2 dormitórios, sala com sacada, cozinha, área de serviço, wc social, 1 vaga de garagem..... **R\$ 212.000,00**

Res. Vila Germânica – Rua Fortaleza, 3780 – 2 dormitórios, sala, cozinha, wc social, área de serviço, 1 vaga de garagem **R\$ 200.000,00**

Res. Mon Santo – Rua Minas Gerais – 2 dormitórios c/ roupeiros, sala, cozinha c/ armários, bwc social, lavanderia, sacada fechada c/ blindex, 1 vaga de garagem coberta **R\$ 190.000,00**

Coqueiral – Residencial Cascavel – Rua Francisco Bartlnik, 1947 apto 44 BI C2 – 3 dormitórios, sala, cozinha, wc social, área de serviço, 1 vaga de garagem **R\$ 160.000,00**

SALAS COMERCIAIS

Térrea Centro - Rua Santa Catarina região do Hospital Policlínica. c/ 430m² terreno com 800m² esquina com Rua Carlos de Carvalho **R\$ consulte 3035-1600.**

Barracão – Rua Plínio Salgado - terreno com 1.779,01m² com barracão em alvenaria **R\$ 1.000.000,00**

TERRENOS E CHÁCARAS

Terreno – Jardim Presidente – BR 277 – área industrial A - com 3.532,20m²; área industrial B - com 3.532,20m²; área industrial C - com 2.378,00m²; área industrial D - com 2.378,00m² – R\$ 450,00 o metro quadrado. **Consulte-nos**

Terreno com benfeitoria – Rua Rio de Janeiro, 1778 – Terreno na área central com clínica de fisioterapia em pleno funcionamento. Terreno com 770,00m² (22 x 35), área construída 318,00 m² – sendo um sobrado misto com: - piso inferior em alvenaria com clínica de fisioterapia em pleno funcionamento; - piso superior parte em alvenaria parte em madeira utilizado como escritório; - edícula em alvenaria..... **R\$ 1.200.000,00**

Terreno – Neva – Rua Salgado Filho – terreno plano com 770,00 (22X35) – com benfeitorias sendo: 3 casas simples..... **R\$ 1.100.000,00**

Terreno – Maria Luiza – Rua da Lapa, 425 – Amplo terreno em excelente localização. Área terreno 694,74m² - sem benfeitoria, 30,25 metros de frente para a Rua da Lapa..... **R\$ 450.000,00**

Terreno – Pq São Paulo – Rua Vitória - Terreno com 490,00m² sendo 14 metros de frente para Rua Vitória por 35 metros de profundidade. Sem benfeitoria. Ótimo potencial construtivo **R\$ 420.000,00**

Terreno – São Cristóvão – Rua Goiás, 427 – com 472,8 m² com benfeitorias, sendo 1 casa mista e 2 casas em alvenaria **R\$ 400.000,00**

Terreno – Centro – Rua Vitória, 1552 sub-esquina com a Rua Pio XII – Terreno com 204,00m² sem benfeitoria..... **R\$ 350.000,00**

Terreno – Jd Panorâmico – Rua Odontologia – terreno com 422,50m² sem benfeitoria..... **R\$ 300.000,00**

Terreno – Cancelli – Rua Terexina, 1891 - terreno de esquina com aprox. 182m²..... **R\$ 300.000,00**

Terreno – Cond. Morada do Lago – 365,67m² e área comum de 186,37m² sem benfeitoria **R\$ 270.000,00**

Terreno em Santa Tereza – Região do Lago - Travessa Internacional, 1537 – terreno de frente para a BR com área total de 613,97m² com uma casa de madeira..... **R\$ 220.000,00**

Terreno – Universitário – Rua Porto União, 709 – área de 360m²..... **R\$ 165.000,00**

Terreno – Cascavel Velho – Rua Suíça, 2381 – com 403,00, terreno plano sem benfeitoria **R\$ 150.000,00**

Terreno – Jd Colméia - Rua Serra Grande, 604 – área total 360m² (12X30) sem benfeitorias **R\$ 120.000,00**

Brasmadeira – Rua Maria Tereza Figueiredo, 921 – terreno com 250m² (10X25)..... **R\$ 90.000,00**

Terreno – Cascavel Velho – Rua Holanda esq. com a Rua Angelo Zonin – área de 480,0m² sendo 16m para a Rua Holanda e 30m para a Rua Angelo Zonin, sem benfeitoria **R\$ 40.000,00 + financiamento**

Chácara – BR 369 KM 165 – área total de 20.000,00m² sendo: 100 metros de frente para a BR-369 km 165 por 200 metros de profundidade. Sem benfeitoria. Distante a 9 minutos do trevo cataratas - aproximadamente 8,6 km **R\$ 1.000.000,00**

Chácara Urbana – Loteamento Chacaras de Recreio Lago Azul – Rua Lagoa Saquarema, 1718 - com 1.829,53m² sem benfeitorias **R\$ 280.000,00**

Chácara – Comunidade N. Sra. Dos Navegantes – 2,4 alqueires, sendo 2 alqueires mecanizados atualmente com plantação de milho e restante área de reserva legal condominial. 9 km da cidade, acesso pela R. Rio da Paz, com energia elétrica e poço artesiano..... **CONSULTE-NOS**

LOCAÇÃO

SOBRADOS

Coqueiral – Rua das Palmeiras, 4441 - 01 suite, 02 dorm, sala, escritório c/bwc, cozinha mobiliada, garagem 2 carros, área serviço, depósito, bwc, quintal, portão eletrônico, cerca elétrica..... **R\$ 1.600,00**

Maria Luiza – Rua Sandino Erasmo de Amorim, 798 – 1 suite, 2 dormitórios, wc social, sala, cozinha, lavabo, área de serviço, garagem, churrasqueira..... **R\$ 1.350,00**

Centro – Rua Belo Horizonte, 800 – Cond. Fechado – unidades 2 e 3 – com 1 suite, 2 dormitórios, sacada, wc social, sala, cozinha, lavabo, área de serviço, 1 vaga de garagem (Sobrados novos em fase de acabamento)..... **R\$ 1.200,00**

Maria Luiza – Cond. Fechado - Rua Rodrigues Alves, 507 sob. 16 – 1 suite com sacada, 2 quartos, sala, cozinha, lavabo, wc social, área de serviço, wc de serviço, 2 vagas de garagem, depósito **R\$ 1.200,00**

Centro – Rua Visconde do Rio Branco, 2999 unid. 02 – 1 suite, 2 dormitórios, wc social, sala, cozinha, lavabo, área de serviço e 1 vaga de garagem **R\$ 1.100,00**

Centro – Rua Visconde do Rio Branco, 2999 unid. 05 – 1 suite, 2 dormitórios, wc social, sala, cozinha, lavabo, área de serviço e 1 vaga de garagem **R\$ 1.100,00**

Centro – Res. Olinda – Rua Presidente Bernardes, 1645 – 3 dormitórios, sala, copa, cozinha, wc social, lavabo, área de serviço, 2 vagas de garagem **R\$ 1.000,00**

Parque Verde – Cond. São José Operário – Rua Salgueiro, 26 unidade 05 – 3 dormitórios, sala, cozinha, lavabo, wc social, área de serviço, churrasqueira, 1 vaga de garagem..... **R\$ 800,00**

CASAS

Casa Comercial – Alto Alegre – Rua Uruguai, 670 – terreno com 537,50m², casa com 201,00m²..... **R\$ 4.000,00**

Casa Comercial – Country – Rua Londrina, 1813 – com aproximadamente 425m²..... **R\$ 4.000,00**

Casa Comercial – Centro – Rua Nereu Ramos, 2211 – próx. Ao Shopping JL – terreno com 1.092,00m², casa com 249,25m² contendo 4 salas, wc e cozinha **R\$ 3.050,00**

Casa Comercial – Centro – Rua São Paulo, 2284 – Aproximadamente 160m², com 5 salas, 2 wcs, espaço nos fundos com churrasqueira, quintal **R\$ 2.800,00**

Casa em Santa Tereza – Av. Assunção, 684 – 3 dormitórios, sala, escritório, cozinha, wc social, área de serviço. Amplo salão de festas com churrasqueira, forno, wc social, despensa e piscina..... **R\$ 1.650,00**

Parque São Paulo – Rua Fernando Costa, 66 – 3 dormitórios sendo 1 com armário, sala, cozinha com armários planejados, wc social, área de serv., churrasqueira, 3 vagas de garagem sendo 1 coberta **R\$ 1.200,00**

Parque São Paulo – Rua General Osório, 994 – 02 dormitórios, sala, cozinha, wc social, área de serviço, 02 vagas de garagem, churrasqueira **R\$ 1.000,00**

Parque Verde – Rua Araucária, 275 – 1 suite, 2 quartos, sala, cozinha, wc social, área de serviço, 1 vaga de garagem, quintal..... **R\$ 950,00**

Maria Luiza – Rua da Lapa, 330 – 3 dormitórios, sala, cozinha, wc social, área de serviço, 1 vaga de garagem coberta, quintal **R\$ 950,00**

Alto Alegre – Cond. Fechado – Rua Marcelino Meneguzzi, 586 unid. 05 – 2 dormitórios, sala, cozinha, wc social, área de serviço, 1 vaga de garagem **R\$ 850,00**

Universitário – Rua Anita Garibaldi, 449 – 4 dormitórios, 2 salas, cozinha com armários, 2 wcs, depósito, área de serviço, 4 vagas de garagem..... **R\$ 800,00**

Santa Tereza – Rua Curitibaanos, 241 – 1 suite, 2 dormitórios, sala, cozinha, wc de serviço, área de serviço, churrasqueira, wc de serviço, despensa, 2 vagas de garagem..... **R\$ 800,00**

14 de Novembro – Rua do Bosque, 664 – 3 dormitórios, sala, cozinha, wc social, área de serviço, 2 vagas de garagem cobertas, quintal nos fundos..... **R\$ 700,00**

Parque São Paulo – Rua Carlos de Carvalho, 2333 – CASA DE MADEIRA – 1 suite, 3 dormitórios, sala, cozinha, wc social, área de serviço, 3 vagas de garagem **R\$ 690,00**

Montreal – Rua Yucón, 835 – 2 dormitórios, sala, cozinha, área de serviço, wc social, 2 vagas de garagem sem cobertura **R\$ 650,00**

Parque São Paulo – Rua Joaquim Távora, 698 Fundos – casa com 2 dormitórios, sala, cozinha, wc social, área de serviço **R\$ 600,00**

Universitário – Rua Cardoso, 483 – 2 dormitórios, sala, cozinha, wc social, área de serviço, 1 vaga de garagem **R\$ 550,00**

Santa Tereza – Rua Internacional, 1537 – casa em madeira com 2 dormitórios, sala, cozinha, wc social, área de serviço e garagem **R\$ 500,00**

APARTAMENTOS

Centro – Ed. Rosemount – Rua Pernambuco, 1374 - 1 suite master com banheira de hidromassagem, 2 suítes simples, 1 quarto, lavabo, ampla sala, sacada c/ churrasqueira integrada com a sala, cozinha c/ armários, lavanderia, 1 banheiro de serviço, instalação de ar-condicionado pronta, aquecimento a gás, todas as janelas em alumínio com persiana elétrica, 3 vagas de garagem **R\$ 3.500,00**

Centro – Ed. Porto Seguro – Rua João Pessoa, 61 apto 1502 - 1 suite com closet e banheira de hidromassagem, 2 dormitórios, bwc social, sala, lavabo, escritório com armários, cozinha com armários, área de serviço, quarto de serviço com bwc, sacada, 2 vagas de garagem, depósito, entrada social e de serviço. Condomínio com portaria 24 hrs, piscina, 2 salões de festas, 2 elevadores..... **R\$ 1.850,00**

Centro – Ed. Porto Seguro – Rua João Pessoa, 61 apto 1402 - 1 suite com armários e banheira de hidromassagem, 2 dormitórios sendo 1 com ar-condicionado, bwc social, sala, lavabo, cozinha com armários e fogão, área de serviço com armários, quarto de serviço com bwc, sacada, 2 vagas de garagem, depósito, entrada social e de serviço. Condomínio com portaria 24 hrs, piscina, 2 salões de festas, 2 elevadores..... **R\$ 1.700,00**

Centro – Ed. Belatrix – Rua Presidente Kennedy, 717 – apto 802 (frente) - 1 suite com closet, 1 dormitório, sala ampla, sacada com churrasqueira, área de serviço, 3 vagas de garagem, despensa..... **R\$ 1.800,00**

Centro – Ed. Geraldo Saraiva – Rua Mato Grosso, 1789 apto 903 – 1 suite, 2 dormitórios, sala, cozinha com armários, lavabo, wc social, área de serviço, 2 vagas de garagem **R\$ 1.780,00**

Centro – Ed. Guiomar Rezende – Rua Barão do Cerro Azul, 1220 apto 203 – 1 suite, 2 dormitórios, sala, cozinha c/ armários, sacada churrasqueira, wc social, área de serviço, 2 vagas de garagem **R\$ 1.600,00**

Centro – Ed. Avenida – Rua Marechal Deodoro, 3025 apto 806 – 01 suite, 2 dormitórios, sala, cozinha com armários, wc social, área de serviço, 2 vagas de garagem **R\$ 1.600,00**

Centro – Ed. Belatrix – Rua Presidente Kennedy, 717 – apto 803 (fundos) - 1 suite, 1 dormitório, sala ampla, sacada com churrasqueira, área de serviço, 2 vagas de garagem, despensa..... **R\$ 1.600,00**

Neva – Ed. Allure – Rua Salgado Filho, 1211 – 7 andar – 1 suite, 2 dormitórios, sala, cozinha, bwc social, área serviço, 02 vagas de garagem **R\$ 1.450,00**

Neva – Ed. Blue Marine – apto 402 – 1 suite, 2 dormitórios, sala, cozinha, sacada com churrasqueira, wc social, área de serviço, 2 vagas de garagem **R\$ 1.300,00**

Coqueiral – Ed. Martinhão – Rua Presidente Juscelino Kubitschek, 1352 apto 02 – 2 dormitórios, sala, cozinha, wc social, área de serviço, 1 vaga de garagem **R\$ 900,00**

Neva – Ed. Ana Luiza – Rua Cuiabá, 3370 apto 13 (frente) – 2 dormitórios, sala, sacada com churrasqueira, área de serviço, wc social, 1 vaga de garagem **R\$ 850,00**

Centro – Rua Carlos de Carvalho, 3157 apto 202 – 2 dormitórios, sala, cozinha, wc social, área de serviço, dep. de empregada com wc, 1 vaga de garagem **R\$ 800,00**

Centro – Ed. Poletti – Rua Presidente Bernardes, 2397 apto 303 – 02 dormitórios, sala, cozinha, wc social, área de serviço, 01 vaga de garagem **R\$ 800,00**

Neva – Rua Pio XII, 1701 apto 15 BI C – 1 suite, 2 dormitórios, sala, cozinha com armários, wc social, área de serviço, 1 vaga de garagem **R\$ 800,00**

Centro – Ed. Bristol – Rua Paraná, 2465 – 2 dormitórios, sala, cozinha, wc social, área de serviço, quarto de serviço com wc, 1 vaga de garagem ... **R\$ 780,00**

Ed. Limberger – Rua Francisco Ignácio Fernandes, 612 apto 33 – 2 dormitórios, sala, cozinha com armários e mesa, WC social, área de serviço, 1 vaga de garagem..... **R\$ 750,00**

Neva – Res. Bariloche – Rua Curitiba, 1639 apto 12 bl 02 – 3 dormitórios, sala, cozinha, área de serviço, wc social, 1 vaga de garagem..... **R\$ 700,00**

São Cristóvão – Ed. Stocker – Av. Brasil, 2732 apto 01 – 2 dormitórios, sala com sacada, cozinha, área de serviço, wc social, 41 vaga de garagem **R\$ 700,00**

Maria Luiza – Res. Torres Claras – Rua Cuiabá, 565 apto 17 BI A – 2 dormitórios, sala, cozinha, wc social, área de serviço, 1 vaga de garagem **R\$ 650,00**

São Cristóvão – Torre do Sol II - Rua José Bonifácio, 532 apto 92 – 2 dormitórios, sala, cozinha, wc social, área de serviço, e 1 vaga de garagem. Totalmente mobiliado **R\$ 650,00**

Neva – Res. Águas Claras – Rua Marechal Deodoro, 1563 apto 13 bl 01 – 2 dormitórios, sala, cozinha com armários, wc social, área de serviço, 01 vaga de garagem **R\$ 600,00**

Claudete – Res. Morada do Sol I – Rua Jorge Lacerda, 855 ap 12 – 3 dormitórios, sala, cozinha, wc social, área de serviço, 1 vaga de garagem ... **R\$ 550,00**

Neva – Ed. Lokatelj - Rua Vitória, 1735 apto 44 – 02 dormitórios, sala, cozinha, sacada com churrasqueira, área de serviço, 01 vaga de garagem. Prédio com elevador **R\$ 550,00**

Coqueiral – Residencial Cascavel – Rua Francisco Bartlnik, 1947 apto 44 BI C2 – 3 dormitórios, sala, cozinha, wc social, área de serviço, 1 vaga de garagem **R\$ 550,00**

KITINETES

Tropical – Rua Presidente Juscelino Kubitschek, 1336 kit 203 – totalmente mobiliada com wc social, próximo a Unipar(Condomínio já incluso) **R\$680,00**

Fag – Rua João Kuloski, 488 – Unidades com e sem garagem – 1 suite, sala, cozinha, área de serviço **R\$ 550,00**

Pacaembu – Av. Rocha Pombo, 1336 - 03 unidades – 1 dormitório, sala/cozinha, WC social **R\$ 400,00**

SALAS COMERCIAIS/BARRACÕES

Centro – Av. Brasil, 2414 – Amplo terreno com área total de 5.280,00m². Com 3 frentes sendo 66 metros para Av. Brasil - 80 metros para Rua Pato Branco – 66 metros para Rua Maringá. Com benfeitoria sendo 1 construção em alvenaria com aprox. 619,00m²..... **R\$ 18.000,00**

Maria Luiza – Rua Prudente de Moraes, 230 (esquina com a Rua Joaquim Távora) – sala com 384m² com 2 banheiros sendo 1 adaptado **R\$4.500,00**

Centro – Rua Rio de Janeiro (próx. Ao Teatro Municipal) – sala com aprox. 130m², com mezanino e 2 wcs, 1 vaga de garagem..... **R\$ 3.300,00**

Centro – Galeria San Remo – Rua Santa Catarina, 904 – com 160m² incluindo o mezanino – 2 wcs sociais **R\$ 2.300,00**

Centro – Travessa Pe Champagnat esq. com Av. Brasil- stas 201, 203, 205 (unificadas) – com aprox. 160m², com 3 salas, 2 wcs sendo 1 adaptado, copa e despensa..... **R\$ 2.000,00**

Centro – Ed. Carniel – Rua Recife, 349 - sala com 80m² com 1 wc **R\$ 1.800,00**

Tropical – Rua Juscelino Kubitschek, 1615 – sala com 160m² com wc **R\$ 1.800,00**

Centro – Ed. Claudine – Rua São Paulo, 355 – sala com aprox., 70m² com wc..... **R\$ 1.200,00**

Centro – Rua Marechal C. Rondon, 1818 sl 18 - com 75m² com wc **R\$ 1.000,00**

Centro – Rua Marechal C. Rondon, 1818 sl 12 – sala de esquina, com aprox. 70m², com 1 wc **R\$ 1.000,00**

Centro – Rua Marechal C. Rondon – 1818 sl 11 – sala com 50m²..... **R\$ 750,00**

Ciro Nardi – Rua Vitória, 185 – 1 Quadra da Av. Carlos Gomes, aprox. 47m² c/ 1 banheiro, portas com grades, ótima localização, 50m da Copel **R\$700,00**

Centro – Rua Marechal C. Rondon, 1818 sl 17 - com 45m² com wc **R\$ 650,00**

Centro – Rua Marechal C. Rondon, 1818 sl 23 – com 40m² com divisórias e 01 wc **R\$ 650,00**

Centro – Rua Mal. Rondon, 1818 sl 24 – c/ 40m² e 1 banheiro, 2º andar- fundos..... **R\$ 580,00**

Parque São Paulo – Banca sito a Av. Carlos Gomes, 2135 – c/10m² (frente mercado Beal..... **R\$ 400,00**

Barracão Marginal BR 277 – Rua Abelle Moysés Somensi, 64 – 2 barracões com área total de 3.300,00m², sendo 1.650,00m² cada. Terreno com 1.700,00m², escritório com aproximadamente 160,00m². (Há a possibilidade de locar separadamente..... **R\$ 26.400,00**

Barracão – Periolo – Marginal da BR 467 – Rua Juvenal Gonçalves da Silva, 2072 – com 470m², com escritório e banheiro, cerca elétrica, p/ direito de 5 metros. A uma quadra da Av. Rocha Pombo, fácil acesso a BR 467 **R\$ 5.000,00**

Barracão – Rua 7 Setembro, 1777 – com 242m² e terreno de 420m² - **R\$ 2.300,00**

Barracão Parque São Paulo – Rua Sandino Erasmo de Amorim, 1627 – com aproximadamente 250,00m², 2 wcs e estacionamento interno **R\$2.000,00**



PORTOSEGURO

IMOBILIÁRIA

VIVER BEM É COM A GENTE!

45 **3225 3111**

Rua Afonso Pena, 1854 | sala 02 | Centro | Cascavel - PR

www.portoseguroimobiliaria.com



VENDA

IMÓVEIS PARA VENDA

APARTAMENTOS

Ed. Azzurro - Apto Nº1001. Rua Rio Grande do Sul Nº 1792 - Centro. Suíte Master com sacada, 2 Suíte Simples com sacada, Sala 2 Ambientes com sacada, Cozinha Gourmet, Área de Serviço, BWC Suíte Simples, BWC Social, BWC Lavabo. Com 2 vagas de garagens cobertas. Apartamento mobiliado. Possui 272,12 m² de área total e 167,7 m² de área privativa. **R\$ 1.550.000,00**

Ed. Solar Ipanema - Rua Rio de Janeiro Nº1012 - Centro. Suíte Master, 2 Suíte Simples, Sala 2 Ambientes, sacada com churrasqueira, Sala 2 Ambientes com sacada, Cozinha Planejada, Área de Serviço, Dep. de Empregada, BWC Suíte Master, 2 BWC Suíte Simples, BWC Lavabo, BWC Dep. Empregada. Com 2 vagas de garagens cobertas. Apartamento mobiliado. Possui 364 m² de área total e 301 m² de área útil. **R\$ 3.700.000,00**

Ed. Parc Lumiere - Rua Mato Grosso - Centro. Suíte Simples, 2 Quartos, Closet, Sala Estar sacada com churrasqueira, Sala de Jantar com sacada, Cozinha Gourmet, Área de Serviço, BWC Suíte Simples, BWC Social, BWC Lavabo. Com 2 vagas de garagens cobertas. Apartamento mobiliado. Possui 272,12 m² de área total e 167,7 m² de área privativa. **R\$ 1.550.000,00**

Ed. Le Prestige - Apto Nº 801. Rua Vicente Machado Nº 2000 - Country. Suíte Master com sacada, Suíte Simples, Sala 3 Ambientes, Cozinha, Área de Serviço, BWC Suíte Master, BWC Suíte Simples, BWC Lavabo, BWC Dep. Empregada. Com 3 vagas de garagens cobertas. Possui 291,57 m² de área total e 155,46 m² de área privativa. **R\$ 1.500.000,00**

Ed. Parc Lumiere Rua Mato Grosso - Centro. Suíte Simples, 2 Quartos, Sala Estar sacada com churrasqueira e pia, Sala de Jantar, Cozinha Planejada, Área de Serviço Planejado, BWC Suíte Simples, BWC Social, BWC Lavabo. Com 2 vagas de garagens cobertas. Apartamento mobiliado. Possui 270 m² de área total e 167 m² de área privativa. **R\$1.200.000,00**

Ed. Villa Medine Rua Minas Gerais Nº 1930 - Centro. Suíte Master, Suíte Simples, Closet, Sala Estar, Sala de Jantar, Cozinha, Área de Serviço, Dep. Comp. Empregada, BWC Suíte Hidro com Banheira, BWC Suíte Simples, BWC Social, BWC Lavabo, BWC de Serviço. Com 3 vagas de garagens cobertas. Apartamento semi mobiliado. Possui 291,35 m² de área total e 178,26 m² de área privativa. **R\$ 1.080.000,00**

Ed. Rosemount - Rua Pernambuco - Centro. 3 Suíte Simples, Quarto, Sala 2 Ambientes, sacada com churrasqueira, Cozinha Gourmet, Área de Serviço, Despensa, 3 BWC Suíte Simples, BWC Lavabo, BWC de Serviço. Com 3 vagas de garagens cobertas. Possui 310,29 m² de área total e 208,46 m² de área privativa. **R\$ 990.000,00**

Ed. Imperatriz Rua Olavo Bilac Nº 1319 - Centro. Suíte com Hidro, 3 Quartos, Sala 4 Ambientes com sacada, Cozinha Planejada, Área de Serviço, Despensa, BWC Suíte Hidro Banheira 2 Pessoas, BWC Social, BWC Lavabo, BWC de Serviço. Com 2 vagas de garagens cobertas. Semi mobiliado. Possui 254 m² de área total e 198 m² de área privativa. **R\$ 900.000,00**

Ed. Ouro Verde - Apto Nº06. Rua Castro Alves Nº 2275 - Centro. Suíte Master com sacada, Suíte Simples com sacada, 2 Quarto com sacada, Sala 2 Ambientes com sacada, Sala Estar com sacada, Escritório com sacada, Cozinha Planejada, Área de Serviço Planejado, Dep. de Empregada, BWC Suíte Master, BWC Suíte Simples, BWC Social, BWC de Serviço. Com 2 vagas de garagens cobertas. Apartamento semi mobiliado. Possui 448,51 m² de área total e 308,55 m² de área privativa. **R\$ 850.000,00**

Ed. Solar Mont Blanc - Apto Nº 702. Rua Dom Pedro II Nº 2099 - Centro. Suíte Master, Suíte Simples, 2 Quartos, Closet, Sala Estar com sacada, Sala de Jantar, Cozinha Planejada, Dep. Comp. Empregada, BWC Suíte Master com Banheira, BWC Suíte Simples, BWC Social, BWC Lavabo, BWC Dep. Empregada. Com 2 vagas de garagens cobertas. Apartamento semi mobiliado. Possui 269 m² de área total e 199 m² de área útil. **R\$ 820.000,00**

Ed. Sylvio kissula - Rua Erechim Nº 1354 - Centro. Suíte Simples, 2 Quartos, Sala 2 Ambientes, sacada com churrasqueira e pia, Cozinha Planejada, Área de Serviço Planejado, BWC Suíte Simples, BWC Social. Com 2 vagas de garagens cobertas. Possui 182,85 m² de área total e 104,2 m² de área útil. **R\$ 790.000,00**

Ed. Azzurro - Rua Rio Grande do Sul Nº1792 - Centro. Suíte Simples com sacada, 2 Quartos com sacada, Sala 2 Ambientes com sacada, Cozinha, Copa, Área de Serviço, Despensa, BWC Suíte Simples, BWC Social, BWC Lavabo, BWC de Serviço. Com 2 vagas de garagens cobertas. Apartamento semi mobiliado. Possui 270,64 m² de área total e 186,21 m² de área útil. **R\$700.000,00**

Ed. Versalhes - Apto Nº72. Rua Minas Gerais Nº2195 - Centro. Suíte Master, 2 Quartos, Sala 3 Ambientes com sacada, Cozinha Planejada, Área de Serviço, Dep. de Empregada, BWC Suíte Master com Banheira, BWC Suíte Simples, BWC Dep. Empregada. Com 2 vagas de garagens cobertas. Apartamento semi mobiliado. Possui 249 m² de área total e 189 m² de área útil. **R\$750.000,00**

Ed. Armando Rezende - Rua Olavo Bilac Nº1251 - Centro. Suíte Simples, 2 Quartos, Sala 2 Ambientes, sacada com churrasqueira e pia, Cozinha, Área de Serviço, BWC Suíte Simples, BWC Social, BWC Lavabo. Com 2 vagas de garagens cobertas. Possui 203 m² de área total e 123,3 m² de área privativa. **R\$ 700.000,00**

Ed. Geraldo Marques Saravia - Apto Nº1301. Rua Mato Grosso Nº 1825 - Centro. Suíte Simples com sacada, Quarto, Quarto com sacada, Sala 2 Ambientes sacada, Com churrasqueira e pia, Cozinha, Área de Serviço, BWC Suíte Simples, BWC Social. Com 2 vagas de garagens cobertas. Possui 202 m² de área total e 125 m² de área privativa. **R\$ 620.000,00**

Ed. Bellatrix - Apto Nº304. Rua Presidente Kennedy Nº 717 - Centro. Suíte Simples, Quarto, Sala 2 Ambientes, sacada com churrasqueira e pia, cozinha, Área de Serviço, BWC Suíte Simples, BWC Social. Com 2 vagas de garagens cobertas. Apartamento semi mobiliado. **R\$ 620.000,00**

Ed. Julia - Apto Nº1003. Rua Souza Naves Nº 4241 - Centro. Suíte Simples, Quarto com sacada, Quarto, Sala 2 Ambientes com sacada, Cozinha Planejada, Área de Serviço, BWC Suíte Simples, BWC Social. Com 2 vagas de garagens cobertas. Possui 188 m² de área total e 114 m² de área útil. **R\$ 620.000,00**

Ed. Avenida - Apto Nº 1401. Rua Marechal Deodoro Nº 3025 - Centro. Suíte Simples, 2 Quartos, Sala Estar com sacada, Cozinha, Área de Serviço, BWC Suíte Simples, BWC Social. Com 2 vagas de garagens cobertas. Possui 166 m² de área total e 110 m² de área privativa. **R\$ 550.000,00**

Ed. Atlanta - Apto Nº 1406. Rua Salgado Filho Nº 2611 - Centro. Suíte Simples, 2 Quartos, Sala Estar, Sala de Jantar, Cozinha, Área de Serviço, BWC Suíte Simples, BWC Social. Com 2 vagas de garagens cobertas. Possui 200 m² de área total e 117 m² de área privativa. **R\$ 550.000,00**

Ed. Vita Reale - Apto Nº303 Rua Antonina Nº 2254 - Centro. Suíte Simples, 2 Quartos, Sala 2 Ambientes sacada com Churrasqueira, Cozinha, Área de Serviço, BWC Suíte Simples, BWC Social. Com 2 vagas de garagens cobertas. Possui 170,39 m² de área total e 111,53 m² de área privativa. **R\$ 530.000,00**

Ed. Villa Real - Apto Nº21. Rua Marechal Floriano - Centro. Suíte Simples, 2 Quartos, Sala 2 Ambientes, Cozinha, BWC Suíte Simples, BWC Social. Com 2 vagas de garagens cobertas. Possui 172 m² de área total e 114 m² de área privativa. **R\$ 525.000,00**

Ed. Villa Real - Apto Nº22. Rua Marechal Floriano - Centro. Suíte Simples, 2 Quartos, Sala 2 Ambientes, Cozinha, BWC Suíte Simples, BWC Social. Com 2 vagas de garagens cobertas. Possui 172 m² de área total e 114 m² de área privativa. **R\$ 520.000,00**

Ed. Infinity - Apto Nº801. Rua Mato Grosso - Centro. Suíte Simples, 2 Quartos, Sala Estar, Cozinha, Área de Serviço, BWC Suíte Simples, BWC Social. Com 2 vagas de garagens cobertas. Possui 164,27 m² de área total e 88 m² de área útil. **R\$520.000,00**

Ed. Village - Rua Antonio Alves Massaneiro Nº474 - Centro. Suíte Master, 2 Quartos, Sala Estar, Sala de Jantar, Escritório, Cozinha Planejada, Lavanderia, Dep. de Empregada, BWC Social, BWC Dep. Empregada. Com 1 vaga de garagem coberta. Possui 223,37 m² de área total e 169,74 m² de área privativa. **R\$520.000,00**

Ed. Augustus Rua da Bandeira Nº 927 - Caravelle. Suíte Simples, 2 Quartos, Sala 2 Ambientes, sacada com churrasqueira, Cozinha, BWC Suíte Simples, BWC Social. Com 2 vagas de garagens cobertas. Possui 182 m² de área total. **R\$510.000,00**

Ed. Valparaíso - Apto Nº41. Rua Pernambuco - Centro. Suíte Simples, 2 Quartos, Sala 2 Ambientes, sacada com churrasqueira, Cozinha, Área de Serviço, BWC Suíte Simples, BWC Social. Com 2 vagas de garagens cobertas. Possui 143,42 m² de área total e 95,18 m² de área privativa. **R\$ 475.000,00**

Ed. Alto Leblon - Apto Nº1205. Rua Rio de Janeiro Nº 956 - Centro. Suíte Simples, Sala 2 Ambientes com sacada, Cozinha, Área de Serviço, BWC Suíte Simples. Apartamento semi mobiliado. **R\$ 450.000,00**

Ed. Residencial Mirante - Apto Nº 302. Rua Pedro Ivo Nº 607 - Região do Lago. Suíte Simples, 2 Quartos, 1 Sala 2 Ambientes com sacada, 1 Cozinha Gourmet, 1 Área de Serviço, 1 BWC Suíte Simples, 1 BWC Social. Com 2 vagas de garagens cobertas. Apartamento semi mobiliado. **R\$420.000,00**

Ed. Amadeus - Apto Nº 31. Rua Carlos de Carvalho Nº 4394 - Centro. Suíte Simples com sacada, 2 Quartos, Sala 2 Ambientes com sacada, Cozinha Planejada, Área de Serviço, Dep. de Empregada, BWC Suíte Simples, BWC Social, BWC de Serviço. Com 2 vagas de garagens cobertas. Apartamento semi mobiliado. Possui 177 m² de área total e 130 m² de área privativa. **R\$ 390.000,00**

Ed. Villa Serena - Apto Nº602. Rua Manoel Ribas Nº2503 - Centro. 1 Suíte Simples com sacada, 1 Quarto, 1 Sala de Jantar com sacada, 1 Cozinha, 1 Área de Serviço, 1 BWC Suíte Simples, 1 BWC Social. Com 1 vaga de garagem coberta. Possui 138,28 m² de área total e 82,32 m² de área privativa. 4 unidades por andar. **R\$364.523,40**

Ed. Ille de France - Apto Nº 1002. Rua Mato Grosso Nº 1680 - Centro. Suíte Simples, 2 Quartos, Sala 2 Ambientes com sacada, Cozinha, Lavanderia, BWC Suíte Simples, BWC Social. Com 1 vaga de garagem coberta. Possui 138,46 m² de área total e 91,27 m² de área privativa. **R\$360.000,00**

Ed. Ille de France - Apto Nº1501. Rua Mato Grosso Nº 1680 - Centro. Suíte Simples, 2 Quartos, Sala 2 Ambientes com sacada, Cozinha Planejada, Lavanderia, BWC Suíte Simples, BWC Social. Com 1 vaga de garagem coberta. Apartamento semi mobiliado. Possui 138,6 m² de área total e 96 m² de área privativa. **R\$340.000,00**

Ed. Valparaíso - Apto Nº23. Rua Pernambuco - Centro. Suíte Simples, Quarto, Sala 2 Ambientes sacada com churrasqueira, Cozinha, Área de Serviço, BWC Suíte Simples, BWC Social. Com 1 vaga de garagem coberta. Possui 103,02 m² de área total e 65,4 m² de área privativa. **R\$ 340.000,00**

Ed. Alto do Lago - Apto Nº104. Rua Terra Roxa Nº640 - Bloco 1 - Pacaembu. Suíte Simples, 2 Quartos, Sala Estar, Sala de Jantar, sacada com churrasqueira, Cozinha, Área de Serviço, BWC Suíte Simples, BWC Social. Com 1 vaga de garagem coberta. Possui 109 m² de área total e 81 m² de área útil. **R\$ 320.000,00**

Ed. Frankfurt - Apto Nº10 - A. Rua Curitiba Nº 1389 - Bloco A - Neva. Suíte Simples, 2 Quartos, Sala 2 Ambientes, Cozinha Planejada, Área de Serviço, BWC Suíte Simples, BWC Social. Com 2 vagas de garagens cobertas. Apartamento semi mobiliado. Possui 134,24 m² de área total e 84,78 m² de área privativa. **R\$310.000,00**

Ed. Ocídio J. Tolotti - Rua Quintino Bocaiuva Nº359 - Pq. São Paulo. 3 Quartos, Sala Estar, Cozinha Planejada, Área de Serviço Planejado, BWC Social. Com 2 vagas de garagens cobertas. Apartamento semi mobiliado. Possui 79,47 m² de área total e 60,79 m² de área útil. **R\$ 298.000,00**

Ed. Alto do Lago - Apto Nº332. Rua Terra Roxa Nº 640 - Bloco 3 - Pacaembu. Suíte Simples, 2 Quartos, Sala 2 Ambientes, Cozinha, Área de Serviço, BWC Suíte Simples, BWC Social. Com 1 vaga de garagem coberta. Possui 114,26 m² de área total e 95 m² de área privativa. **R\$ 250.000,00**

Ed. Alto do Lago - Apto Nº211. Rua Terra Roxa Nº 640 - Bloco 2 - Pacaembu. Suíte Simples, 2 Quartos, Sala 2 Ambientes, Cozinha, Área de Serviço, BWC Suíte Simples, BWC Social. Com 1 vaga de garagem coberta. Possui 114,26 m² de área total e 95 m² de área privativa. **R\$ 250.000,00**

Ed. Alto do Lago - Apto Nº402. Rua Terra Roxa Nº 640 - Bloco 4 - Pacaembu. Suíte Simples, 2 Quartos, Sala 2 Ambientes, Cozinha, Área de Serviço, BWC Suíte Simples, BWC Social. Com 1 vaga de garagem coberta. Possui 114,26 m² de área total e 95 m² de área privativa. **R\$ 230.000,00**

Ed. Santa Maria Rua da Lapa Nº2862 - Centro. 3 Quartos, Sala 2 Ambientes, Cozinha, Lavanderia, BWC Social. Com 1 vaga de garagem coberta. Possui 94,75 m² de área total e 70 m² de área privativa. **R\$ 220.000,00**

Ed. Torre do Sol - Apto Nº 55. Rua José Bonifácio Nº 532 - São Cristóvão. 2 Quartos, Sala 1 Ambiente, Cozinha, Lavanderia, BWC Social. Com 1 vaga de garagem coberta. Possui 64,18 m² de área total. **R\$220.000,00**

Ed. Apolo - Apto Nº12. Rua Paraná Nº956 - Centro. 3 Quartos, Sala 2 Ambientes sacada com churrasqueira, Cozinha, Área de Serviço, BWC Social. Com 1 vaga de garagem coberta. Possui 99,05 m² de área total e 80,31 m² de área privativa. **R\$215.000,00**

Ed. Mon Santo Rua Minas Gerais Nº 2021 - Centro. 2 Quartos, Sala 2 Ambientes com sacada, Cozinha, Área de Serviço, BWC Social. Com 1 vaga de garagem coberta. Possui 86,36 m² de área total e 59,3 m² de área privativa. **R\$ 195.000,00**

Ed. Rafaello - Av. da Integração Nº 2491 - Alto Curitiba. 2 Quartos, Sala 2 Ambientes, sacada com churrasqueira, Cozinha Planejada, BWC Social. Com 1 vaga de garagem coberta. Apartamento semi mobiliado. Possui 78,89 m² de área total e 47,01 m² de área útil. **R\$ 191.000,00**

Ed. Satélite - Apto Nº 32. Rua Catanduvas Nº381 - São Cristóvão. 2 Quartos, Sala e Cozinha conjugada, Área de Serviço, BWC Social. Com 1

vaga de garagem coberta. Apartamento semi mobiliado. Possui 49,69 m² de área total e 39,63 m² de área privativa. **R\$180.000,00**

Ed. Parati - Apto Nº31. Rua Siqueira Campos Nº 914 - Centro. 2 Quartos, Sala 2 Ambientes, Cozinha Planejada, Área de Serviço, BWC Social. Com 1 vaga de garagem coberta. Possui 78 m² de área total. **R\$ 178.000,00**

Ed. Satélite - Apto Nº 43. Rua Catanduvas Nº381 - São Cristóvão. 2 Quartos, Sala e Cozinha conjugada, Área de Serviço, BWC Social. Com 1 vaga de garagem coberta. Possui 49,69 m² de área total e 39,63 m² de área privativa. **R\$ 150.000,00**

Ed. Foz do Iguacu - Apto Nº41. Rua Fortaleza Nº3584 - Bloco D2 - Tropical. 2 Quartos, Sala 1 Ambiente, Cozinha, Área de Serviço, BWC Social. Com 1 vaga de garagem coberta. Possui 66,39 m² de área total e 16,73 m² de área útil e 49,65 m² de área privativa. **R\$ 150.000,00**

Ed. Foz do Iguacu - Apto Nº 23. Rua Fortaleza Nº 3584 - Bloco D3 - Tropical. 2 Quartos, Sala 1 Ambiente, Cozinha Planejada, Área de Serviço, BWC Social. Possui 66 m² de área total e 49,65 m² de área privativa. **R\$ 130.000,00**

CASAS E SOBRADOS

Casa Cond. Vinicius de Moraes. Rua Juracy Antonio Capra Nº861 - Country. Suíte Master, 3 Suítes Simples, Closet, Sala Estar, Sala de Jantar, Sala Intima, Escritório, Cozinha, Copa, Área de Serviço, Dep. de Empregada, BWC Suíte Master, 3 BWC Suíte Simples, BWC Social, BWC Lavabo. Com 4 vagas de garagens cobertas. Com 540 m² de área construída e 720 m² de área total. **R\$2.800.000,00**

Casa Cond. Tom Jobim - Rua Djanira Nº 326 - Country. Suíte Master, 3 Suíte Simples, Sala 3 Ambientes, Home Theater, Adega, Hall, Jardim de Inverno, Cozinha Gourmet, Área de Serviço, BWC Suíte Hidro Banheira 2 Pessoas, 3 BWC Suíte Simples, BWC Lavabo, BWC de Serviço. Com 4 vagas de garagens cobertas. Com 2 vagas de garagens descobertas. Mobiliado. Com 1000 m² de área do terreno. **R\$ 2.800.000,00**

Casa Cond. Lago Dourado Rua Terra Roxa Nº 1425 - Região do Lago. Suíte Master, Suíte Simples, 2 Quartos, Closet, Sala Estar, Sala de Jantar, Sala de TV, Sala Intima, Escritório, Cozinha, Copa, Área de Serviço, Dep. de Empregada, BWC Suíte Master, BWC Suíte Simples, BWC Social, BWC Lavabo, BWC de Serviço. Com 2 vagas de garagens cobertas. Semi mobiliado. Com 402,89 m² de área construída e 1600 m² de área do terreno. **R\$ 2.600.000,00**

Casa Rua Santa Catarina Nº 2374 - Centro. Suíte Master, 2 Suíte Simples, Quarto, Closet, Sala Estar, Sala de Jantar, Sala Intima, Escritório, Cozinha, Área de Serviço, Dep. de Empregada, BWC Suíte Master, 2 BWC Suíte Simples, BWC Social, BWC Lavabo, BWC Dep. Empregada. Com 4 vagas de garagens cobertas. Semi mobiliado. Com 385 m² de área construída e 640 m² de área do terreno. **R\$ 1.950.000,00**

Sobrado Cond. Marinas Doce Vida Nº89 - Boa Vista da Aparecida. Suíte Simples com sacada, 4 Quartos, Sala 3 Ambientes, Sala e Cozinha conjugada, Área de Serviço, BWC Suíte Simples, BWC Social, BWC Lavabo, BWC de Serviço. Com 2 vagas de garagens cobertas. Com 2 vagas de garagens descobertas. Semi Mobiliado. Com 310 m² de área construída totalizando e 1350 m² de área do terreno. **R\$ 1.500.000,00**

Casa Rua Carlos de Carvalho - Pq. São Paulo. Suíte Simples, 3 Quartos, Sala Estar, Sala de Jantar, Cozinha Planejada, Área de Serviço, Lavanderia, BWC Social, BWC Lavabo, BWC Dep. Empregada. Com 2 vagas de garagens cobertas. Com 2 vagas de garagens descobertas. Semi mobiliado. Possui Edícula com bwc, Despensa, Churrasqueira, Pia, Balcão. Com 193,2 m² de área construída e 804 m² de área do terreno. **R\$ 1.200.000,00**

Casa Rua Siqueira Campos Nº 2086 - Country. Suíte Master, 2 Quartos, Closet, Sala Estar, Sala de Jantar, Escritório, Cozinha Gourmet, Área de Serviço Planejado, Despensa, BWC Suíte Master, BWC Semi-Suíte, BWC Lavabo, BWC de Serviço. Com 3 vagas de garagens cobertas. Com 3 vagas de garagens descobertas. Mobiliado. Com 235,62 m² de área construída e 700 m² de área do terreno. **R\$ 1.100.000,00**

Sobrado Rua das Hortências Nº 399 - Tropical. Suíte Master com sacada, 2 Quartos, Closet, Sala 2 Ambientes, Sala Estar, Cozinha Planejada, Área de Serviço, BWC Suíte Master, BWC Social, BWC Lavabo. Com 4 vagas de garagens cobertas. Semi mobiliado. Com 200 m² de área construída e 536 m² de área do terreno. **R\$ 950.000,00**

Casa Cond. Gramado - Rua Santa Helena Nº 30 - Gramado. Suíte Simples, 3 Quartos, Sala 2 Ambientes, Sala de TV, Cozinha, BWC Suíte Simples, BWC Social, BWC Lavabo. Com 3 vagas de garagens coberta. Possui Edícula com Churrasqueira. Com 394 m² de área total. **R\$ 890.000,00**

Sobrado Cond. Villa Matisse - Rua Pedro Américo Nº 37 - Jd. Independência. Suíte Simples com sacada, 2 Quartos, Quarto com sacada, Closet, Sala Estar com sacada, Sala de Jantar, Cozinha Planejada, Cozinha Gourmet, Copa, BWC Suíte Simples, BWC Social, BWC Lavabo. Com 2 vagas de garagens cobertas. Com 2 vagas de garagens descobertas. Semi mobiliado. Com 225 m² de área construída. **R\$ 845.000,00**

Casa Rua Guaraniça Nº1585 - São Cristóvão. Suíte com Hidro, Quarto, Sala 2 Ambientes, Sala Intima, Cozinha Planejada, Área de Serviço, BWC Suíte Hidro, 2 BWC Social. Com 2 vagas de garagens cobertas. Com 2 vagas de garagens descobertas. Semi mobiliado. Com 156 m² de área construída + 47 m² de Edícula e 392 m² de área do terreno. **R\$ 720.000,00**

Casa Rua dos Pracinhas Nº 229 - Região do Lago. 2 Suíte Simples, Quarto, Sala Estar, Sala de Jantar, Sala de TV, Escritório, Cozinha Planejada, Copa, Área de Serviço, BWC Suíte Hidro, BWC Social, BWC de Serviço. Com 2 vagas de garagens descobertas. Semi mobiliado. Possui Edícula com bwc. Com 158,22 m² de área construída e 532,5 m² de área do terreno. **R\$ 700.000,00**

Casa Rua Belo Horizonte Nº 1064 - Vila Tolentino. 1 Suíte Simples, 1 Demi-Suíte, 1 Quarto, Sala 1 Ambiente, Sala de TV, Hall com sacada, Jardim de Inverno, Cozinha, Copa, Lavanderia, 1 BWC Suíte Simples, 1 BWC Semi-Suíte, 1 BWC Social, 1 vaga de garagem cobert. Possui Edícula com 1 quarto, 1 BWC, Churrasqueira. Com 221,12 m² de área construída totalizando 221,12 m² de área total e 426 m² de área do terreno. **R\$ 650.000,00**

Sobrado Rua Ciprestes - Pq. Verde. Suíte Simples com sacada, 2 Quartos, Sala 2 Ambientes, Cozinha, Área de Serviço, BWC Suíte Simples, BWC Social, BWC Lavabo. Com 2 vagas de garagens cobertas. Com 200 m² de área construída e 180 m² de área do terreno. **R\$ 535.000,00**

Casa Cond. Gramado - Rua Cruzeiro do Sul. Suíte Simples, 2 Quartos, Sala Estar, Sala de Jantar, Cozinha, Área de Serviço, BWC Social. Com 1 vaga de garagem coberta. Com 1 vaga de garagem descoberta. Semi mobiliado. Com 104 m² de área construída e 360 m² de área do terreno. **R\$ 555.000,00**

Sobrado Rua Belém Nº 585 - Centro. Suíte Simples com sacada, Quarto com sacada, Quarto, Sala 1 Ambiente, Cozinha, Lavanderia, Despensa, BWC Suíte Simples, BWC Social, BWC Lavabo. Com 2 vagas de garagens cobertas. Com 248,97 m² de área construída. **R\$ 550.000,00**

Casa Rua Antonina Nº 506 - São Cristóvão. Suíte Simples, 2 Quartos, Sala 2 Ambientes, Cozinha Planejada, Área de Serviço, BWC Suíte Simples, BWC Social. Com 2 vagas de garagens cobertas. Com 2 vagas de garagens descobertas. Semi mobiliado. Pintura boa. Com 109 m² de área construída + 60 m² de Edícula totalizando 169 m² de área total. **R\$ 550.000,00**

Casa Rua Pato Branco - São Cristóvão. Suíte Simples, Quarto, Closet, Sala 2 Ambientes, Cozinha Planejada, Área de Serviço, BWC Social, BWC Lavabo. Com 1 vaga de garagem coberta. Mobiliado. Com 150 m² de área construída e 165 m² de área do terreno. **R\$ 520.000,00**

Casa Rua Pedro Ivo Nº2644 - Country. Suíte Simples, 2 Quartos, Closet, Sala 2 Ambientes, Cozinha, Área de Serviço, BWC Suíte Simples, BWC Social, BWC Lavabo. Com 2 vagas de garagens cobertas. Semi mobiliado. Com 146 m² de área construída. **R\$490.000,00**

Casa Rua Cuiabá Nº 964 - Jd Maria Luiza. 3 Quartos, Sala 1 Ambiente, Cozinha, Copa, BWC Social, BWC de Serviço. Com 2 vagas de garagens coberta. Com 170,54 m² de área construída e 375 m² de área do terreno. **R\$ 480.000,00**

Casa Rua Prates - Jd. Universitário. Suíte com Hidro, 2 Quartos, Sala Estar, Sala de Jantar, Cozinha Planejada, Área de Serviço, BWC Social. Com 1 vaga de garagem coberta. Com 1 vaga de garagem descoberta. Semi mobiliado. Possui Edícula com sala, bwc, churrasqueira, pia, balcão. Com 164 m² de área construída e 240 m² de área do terreno. **R\$ 460.000,00**

Casa Cond. Villa Piemonte - Rua Salgado Filho Nº 3661 - Claudete. Suíte Simples, 2 Quartos, Sala 2 Ambientes, Cozinha, Lavanderia, BWC Social, BWC Lavabo. Com 1 vaga de garagem coberta. Com 1 vaga de garagem descoberta. Com 104 m² de área construída, 146 m² de área total e 106 m² de área do terreno. **R\$ 450.000,00**

Sobrado Rua Aramis Athaide Nº403 - São Cristóvão. Suíte Simples com sacada, 2 Quartos, Sala 2 Ambientes, Cozinha, Área de Serviço, BWC Suíte Simples, BWC Social, BWC Lavabo. Com 2 vagas de garagens cobertas. Com 183 m² de área construída. **R\$ 420.000,00**

Sobrado Rua Sandino Erasmo de Amorim Nº 675 - Jd. Maria Luiza. Suíte Simples com sacada, 2 Quartos, Closet, Sala Estar, Sala de Jantar, Cozinha, Área de Serviço, BWC Suíte Simples, BWC Social, BWC Lavabo. Com 1 vaga de garagem coberta. Com 1 vaga de garagem descoberta. Semi mobiliado. Com 138 m² de área construída e 120 m² de área do terreno. **R\$ 420.000,00**

Casa Rua Carlos de Carvalho Nº1672 - Pq. São Paulo. Suíte Simples, 2 Quartos, Sala 2 Ambientes, Cozinha, Lavanderia, BWC Suíte Simples, BWC Social. Com 1 vaga de garagem coberta. Com 1 vaga de garagem descoberta. **R\$ 400.000,00**

Casa Rua Salgado Filho Nº 3994 - Cancelli. Suíte Simples, 3 Quartos, Sala 3 Ambientes, Sala de TV, Cozinha Planejada, Área de Serviço, Despensa, BWC Suíte Simples, 2 BWC Social. Com 2 vagas de garagens cobertas. Com 1 vaga de garagem descoberta. Semi mobiliado. Possui Edícula com quarto, bwc, Despensa, Churrasqueira, Pia, Balcão. Com 174,05 m² de área total e 672 m² de área do terreno. **R\$400.000,00**

Casa Rua Julio Boaventura Tozzo Nº624 - Jd. Veneza. 2 Quartos, Sala 1 Ambiente, Cozinha, Área de Serviço, BWC Social. Com 1 vaga de garagem coberta. Pintura nova. Com 68,51 m² de área construída, 137,02 m² de área total e 360 m² de área do terreno. **R\$ 280.000,00**

Casa Rua Lucio Alves dos Reis - Jd. Novo Milênio. 2 Quartos, Sala 1 Ambiente, Cozinha, Área de Serviço, BWC Social. Com 2 vagas de garagens descoberta. Possui Edícula com Churrasqueira, Pia. **R\$ 275.000,00**

Casa Rua Pedro Baú Nº 1205 - Jd. Maristela. 3 Quartos, Sala 2 Ambientes, Cozinha, Copa, Área de Serviço, 2 BWC Social. Com 150 m² de área construída e 525 m² de área do terreno. **R\$ 230.000,00**

Casa Rua Suíça Nº2038 - Jardim Itália. 2 Quartos, Sala 1 Ambiente, Cozinha, Lavanderia, Despensa, BWC Social. Espaço Gourmet, BWC(s), despensa, churrasqueira, pia, balcão. Com 100,01 m² de área construída + 47,99 m² de Edícula e 148 m² de área total e 372 m² de área do terreno. **R\$ 225.000,00**

Casa Rua Pelotas - Canadá. Suíte Simples, Sala 1 Ambiente, Cozinha Planejada, Área de Serviço, BWC Suíte Simples, BWC Social. Semi mobiliado. Com 45 m² de área construída e 214,5 m² de área do terreno. **R\$ 198.000,00**

Casa Rua Tomas Edison Nº 69 - Jaborá. 3 Quartos, Sala 1 Ambiente, Cozinha, Área de Serviço, BWC Social. Com 2 vagas de garagens cobertas. Com 100 m² de área construída e 387,23 m² de área do terreno. **R\$ 170.000,00**

PRÉDIOS E SALAS COMERCIAIS

Barracão Rua Aracy Tanaka Biazzetto. Possui escritório, casa para caseiro e banheiros. Com 4860 m² de área total e 2100 m² de área útil. **R\$ 3.940.000,00**

Barracão - Cataratas. Com 1134,76 m² de área total. Refeitório, sala de TV, alojamento, amplos banheiro, salas para escritórios, sala de reuniões, pronto para instalação de logística, indústria ou depósito comercial. **R\$ 2.400.000,00**

TERRENOS E CHACARAS

Terreno na Av. Piquiri - Brasmeidera. Área total de 77376,94 m². **R\$ 9.980.000,00**

Chácara BR 277 - Cascavel - PR. Área de 11,5 Alq. Possui casa de Alvenaria de 140M² e Barracão 200m². **R\$1.880.000,00**

Terreno BR 467 Cataratas - Lote/Data: 02 - Quadra: 01. Terreno Comercial. Área total de 4800 m². **R\$ 2.250.000,00**

Terreno Rua Recife - Centro. Área total de 525 m². Com medidas de 15 m largura por 35 m de comprimento. **R\$1.500.000,00**

Terreno Rua Hilário Zardo - Centro - Área total de 560 m². Com medidas de 14 m largura por 40 m de comprimento. **R\$ 615.000,00**

Terreno Rua Venezuela Nº 365 Pacaembu - Lote/Data: 0023 - Quadra: 0004. Área total de 768 m². Com medidas de 12 m largura por 64 m de comprimento. **R\$ 400.000,00**

Chácara Comunidade Alto Palmares - Alto Alegre - Três Barras do Paraná - Área de 4500 m². **R\$ 250.000,00**

Terreno Rua Stanislaw Chervinski Nº 504 Cataratas - Lote/Data: 05 - Quadra: 04. Área total de 360 m². Com medidas de 15 m largura por 24 m de comprimento. **R\$ 235.900,00**

Terreno Cond. Aquarela do Brasil - Rua Abelle Moysés Somensi Nº 201 Cascavel Velho - Lote/Data: 13 - Quadra: 06. Área total de 300 m². Com medidas de 15 m largura por 20 m de comprimento. **R\$ 220.000,00**

Terreno Rua Lajes. Jd. Santa Catarina - Lote/Data: 04 - Quadra: 09. Terreno - Área total de 491,56 m². Possui Água, Asfalto, Esgoto. **R\$ 180.000,00**

Terreno Rua Soldado Luiz Gonzaga Nº 531 Jd. Petrópolis - Lote/Data: 0014 - Quadra: 0040. Área total de 366 m². Com medidas de 12 m largura por 30,5 m de comprimento. **R\$ 150.000,00**

Terreno no Loteamento Eco Park - Lote/Data: 14 - Quadra: 12. Terreno Residencial. Área total de 245,22 m². Possui Água, Asfalto, Luz, Esgoto. **R\$ 75.000,00**



CRECI 14733-J

45 3225 3111

Rua Afonso Pena, 1854 | sala 02 | Centro | Cascavel - PR

www.portoseguroidomobiliaria.com



IMÓVEIS PARA LOCAÇÃO

APARTAMENTOS

Ed. Grand China - R. Nereu Ramos, 848 - Apto 12 —Neva -quarto, sala, Cozinha, BWC Social,lavanderia. Com 1 vaga de garagemR\$ 390,00 + Cond.
Ed. Grand China - R. Nereu Ramos, 848 - Apto 32 —Neva -quarto, sala, Cozinha, BWC Social, Lavanderia 1 vaga de garagem coberta..... R\$ 390,00 + Cond.
Ed. Grand China - R. Nereu Ramos, 848 - Apto 11 —Neva -quarto, sala, Cozinha, BWC Social,lavanderia. Com 1 vaga de garagemR\$ 390,00 + Cond.
Ed. CARMO - Apto 06. R. SOUZA NAVES, 3705 – CENTRO - Quarto, Sala, Cozinha, BWC Social. ...R\$ 390,00 + Cond.
ED. GRAND CHINA – Apto 13 - R. NEREU RAMOS 848 - VL TOLentino - Quarto , Sala 1 Ambiente, Cozinha, BWC Social. Com 1 vaga de garagem coberta.....R\$ 390,00 + Cond.
ED. RES.CASCARVEL – Apto 44 -R. FRANCISCO BARTINIK , 1947 - Bloco C-1 - PQ VERDE - 3 Quartos, Sala 1 Ambiente, Cozinha, Lavanderia, BWC Social. Com 1 vaga de garagem coberta.....R\$ 400,00 + Cond.
ED. JOÃO CARLOS - Apto 01 - R. PRESIDENTE BERNARDES 2372 – CENTRO - Quarto, Sala 1 Ambiente, Cozinha, BWC Social.....R\$ 400,00 + Cond.
ED. JOÃO CARLOS - Apto 06 - R. PRESIDENTE BERNARDES 2372 – CENTRO - Quarto, Sala 1 Ambiente, Cozinha, BWC Social.....R\$ 400,00 + Cond.
ED. RES. CASCAVEL - Apto 21 -R. FRANCISCO BARTINIK , 1947 - Bloco D-1 - PQ VERDE - 2 Quartos , Sala 1 Ambiente, Cozinha, Lavanderia, BWC Social.....R\$ 400,00+ Cond.
ED. JOÃO CARLOS – Apto 04 - R. PRESIDENTE BERNARDES , 2372 – CENTRO - 1 Quarto , Cozinha, BWC Social.....R\$ 450,00 + Cond.
ED. ALMADEN - Apto 62 -R RIO GRANDE DO SUL , 2193 – CENTRO - 1 Quarto , Sala 1 Ambiente com sacada, Cozinha, Área de Serviço, BWC Social. Com 1 vaga de garagem cobertaR\$ 480,00 + cond.
ED. ALMADEN - Apto 12 -R RIO GRANDE DO SUL , 2193 – CENTRO - 1 Quarto , Sala 1 Ambiente com sacada, Cozinha, Área de Serviço, BWC Social. Com 1 vaga de garagem cobertaR\$ 480,00 + cond.
ED. ALMADEN - Apto 13 -R RIO GRANDE DO SUL , 2193 – CENTRO - 1 Quarto , Sala 1 Ambiente com sacada, Cozinha, Área de Serviço, BWC Social. Com 1 vaga de garagem cobertaR\$ 480,00 + cond.
ED. CHINA GARDEN - Apto 25 - R. MARECHAL CÂNDIDO RONDON , 2504 – CENTRO - 1 Quarto , 1 Sala e Cozinha conjugada, BWC Social, sem garagemR\$ 490,00 + Cond.
ED. TORRE DO SOL II – Apto 85 - R. JOSÉ BONIFÁCIO , 476 - SÃO CRISTÓVÃO - 2 Quartos , Sala 1 Ambiente, Cozinha, BWC Social. Com 1 vaga de garagem coberta..... R\$ 490,00 + Cond.
ED. GERMANO SAROLLI - Rua Carlos De Carvalho, 3950 – Apto 1302 - Centro - Quarto, Sala 1 Ambiente, Cozinha, BWC Social. Com 1 vaga de garagem coberta. Apartamento mobiliado..... R\$ 500,00 + Cond.
ED. Francisco Vaccas - Av. Brasil, 5431- Apto 42 – Centro -1 Quarto, Sala e Cozinha conjugada, BWC SocialR\$ 500,00 + Cond.
ED. RES. UNIVERSITÁRIO – Apto 207 - AV. FAG Nº 212 – FAG - Quarto , Sala 1 Ambiente, Cozinha, BWC Social. Com 1 vaga de garagem coberta.....R\$ 500,00 + Cond.
ED. Germano Sarolli - Rua Carlos De Carvalho, 3950 – Apto 903- Centro - Quarto, Sala 1 Ambiente, Cozinha, BWC Social. Com 1 vaga de garagem coberta. Apartamento mobiliado.....R\$ 500,00 + Cond.
ED. João Carlos - R. Presidente Bernardes, 2372 – Apto 13 – Centro -2 Quartos, Sala 1 Ambiente, Cozinha, Área de Serviço, BWC Social.....R\$ 520,00 + Cond.
ED. JOÃO CARLOS - Apto 14 - R. PRESIDENTE BERNARDES 2372 - CENTRO. Quarto , 1 Sala 1 Ambiente, Cozinha, ÁREA de Serviço, BWC Social. Com 1 vaga de garagem coberta.....R\$ 550,00 + Cond.
ED. Residencial Lokatell - R. Vitória, 1735 –Apto 32– Neva -2 Quartos, Sala 1 Ambiente com sacada, Cozinha, Lavanderia, BWC Social. Com 1 vaga de garagem cobertaR\$ 550,00 + Cond.
ED EDIFÍCIO REIS – Apto 05 -R. RIO GRANDE DO SUL , 824 – CENTRO - 1 Quarto, Sala e Cozinha conjugada, BWC Social.....R\$ 570,00 + Cond.
ED. TORRE DO SOL II - Apto 125 - R. JOSÉ BONIFÁCIO 476 - SÃO CRISTÓVÃO - 2 Quartos, Sala 1 Ambiente, Cozinha, Área de Serviço, BWC Social. Com 1 vaga de garagem coberta.....R\$ 600,00 + Cond.
ED. JOÃO CARLOS - Apto 02 - R. PRESIDENTE BERNARDES2372 - CENTRO. 2 Quartos , Sala 1 Ambiente, Cozinha, Área de Serviço, BWC Social.....R\$ 600,00 + Cond.
ED. JOÃO CARLOS - Apto 10 - R. PRESIDENTE BERNARDES2372 – CENTRO - 2 Quartos , Sala 1 Ambiente, Cozinha, Área de Serviço, BWC Social.....R\$ 600,00 + Cond.
ED FRANCISCO VACCAS – AV BRASIL Nº 5431 APTO 29 - CENTRO.2 Quarto , Sala, Cozinha, Lavanderia, 2 BWC Social.....R\$ 600,00 + Cond.
ED. BRISTOL - Apto 22 - R. PARANÁ 2465 – CENTRO - 2 Quartos, Sala 1 Ambiente, Cozinha, Área de Serviço, 2 BWC Social. Com 1 vaga de garagem cobertaR\$ 600,00 + Cond.
ED. BARÃO - Apto 12 - R. BARÃO DO CERRO AZUL 784 – CENTRO - 1 Quarto, Sala e Cozinha conjugada, BWC Social. Com 1 vaga de garagem coberta.....R\$ 600,00 + Cond.
ED. TOTTEHAM - Apto 15 - AV. TOLEDO , 1160 – CENTRO - 2 Quartos , Sala 2 Ambientes sacada Com Churrasqueira, Cozinha, Lavanderia, BWC Social. Com 1 vaga de garagem cobertoR\$ 650,00 + cond.
ED. RES. UNIVERSITÁRIO - Apto 109 - AV. FAG , 212 – FAG - 1 Quarto , Sala 1 Ambiente, Cozinha, BWC Social. Com 1 vaga de garagem coberta.....R\$ 650,00+ Cond.
ED. BELLE VILLE - Apto 41 - R. RIO DE JANEIRO 1756 – CENTRO - Suíte Simples, 2 Quartos, Sala 1 Ambiente, Cozinha, Área de Serviço, BWC Suíte Simples, BWC Social, BWC Lavabo. Com 1 vaga de garagem coberta...R\$ 650,00 + Cond.
ED. RES PARQUE POTY - Apto 1202 - R. GUIDO VIARO 210 - Bloco 12 – COUNTRY - 2 Quartos, Sala 2 Ambientes sacada Com Churrasqueira, Cozinha, Área de Serviço, BWC Social, BWC Lavabo. Com 2 vagas de garagens cobertas.....R\$ 700,00 + Cond.
ED. TORRE DO SOL I - Apto 55 - R. JOSÉ BONIFÁCIO , 532 - SÃO CRISTÓVÃO - 2 Quartos , Sala 1 Ambiente, Cozinha, Lavanderia, BWC Social. Com 1 vaga de garagem coberta.....R\$ 700,00 + Cond.
ED. RESIDENCIAL OESTE - Apto 42 -R. DAS PALMEIRAS, 4140 - Bloco 01 – COQUEIRAL - 2 Quartos, Sala 2 Ambientes, Cozinha, Lavanderia, BWC Social. Com 1 vaga de garagem coberta..... R\$ 700,00 + Cond.
ED. STUDIO I – Apto 206 -R. RECIFE , 2732 – CENTRO - Quarto , Sala 1 Ambiente, Cozinha Americana, BWC Social, Lavabo. Com 1 vaga de garagem coberta. Apartamento semi mobiliado.....R\$ 750,00 + Cond.
ED. GIRASSOL - Apto 16 A -R. PERNAMBUCO , 49 – CENTRO - Suíte Simples, 2 Quartos , Sala 1 Ambiente, Cozinha, BWC Suíte Simples, BWC Social.....R\$ 800,00 + Cond.
ED. BREMEM - Apto 06 - R. PIO XII Nº 1723 - Bloco C – NEVA - Suíte Simples, 2 Quartos , Sala 1 Ambiente, Cozinha, Área de Serviço, BWC Social. Com 1 vaga de garagem coberta.....R\$ 800,00 + Cond.
ED. GENOVA - Apto 603 - R. TV CRISTO REI , 220 – CENTRO - Suíte Simples, Quarto , Sala 1 Ambiente com sacada, Cozinha, BWC Suíte Simples, BWC Social. Com 1 vaga de garagem coberta.....R\$ 780,00 + Cond.
ED. VIENA - Apto 33 - R. SANTA CATARINA , 245 – CENTRO - 2 Quartos, Sala 1 Ambiente com sacada, Cozinha, Área de Serviço, BWC Social. Com 1 vaga de garagem coberta.....R\$ 800,00+ Cond.
ED. RESIDENCIAL VITORIA - Apto 48 - R. VICENTE MACHADO, 2355 - Bloco A – COUNTRY - Suíte Simples, 2 Quartos , Sala 1 Ambiente, Cozinha Planejada, BWC Suíte Simples, 1BWC Social. Com 1 vaga de garagem coberta.....R\$ 800,00 + Cond.
ED. MORADÁ DO SOL II – Apto 34 -R. JORGE LACERDA , 855 - Bloco 05 – CENTRO - 3 Quartos , 1 Sala 2 Ambientes, Cozinha, BWC Social. Com 1 vaga de garagem coberta.....R\$ 800,00 + Cond.
ED. CLASSIC - Apto 203 - AV. FAG , 436 – FAG - Suíte Simples, Quarto , Sala 2 Ambientes com sacada, Cozinha, BWC Suíte Simples, BWC Social. Com 1 vaga de garagem coberta.....R\$ 850,00 + Cond.
ED. ANITA - Apto 09 - R. PRESIDENTE KENNEDY 1233 – CENTRO - 2 Quartos, Sala 1 Ambiente com sacada, Cozinha, Área de Serviço, BWC Social. Com 1 vaga de garagem cobertaR\$ 860,00 + Cond.
ED. PORTAL DO LAGO - Apto 24 -R. 13 DE MAIO 154 -Bloco 2 -REGIÃO DO LAGO -Suíte Simples, 2 Quartos, Sala 1 Ambiente sacada Com Churrasqueira e Pia, Cozinha Planejada, BWC Suíte Simples, BWC Social. Com 1 vaga de garagem cobertaR\$ 950,00 + Cond.
ED. ALTO DO CANADÁ - Apto 21 - R. VICENTE MACHADO 3540 – CANADÁ - 2 Quartos, Sala 1 Ambiente com sacada, Cozinha Planejada, Lavanderia, BWC Social. Com 1 vaga de garagem coberta. Apartamento semi mobiliadoR\$ 950,00 + Cond.
ED PRESIDENTE COSTA E SILVA - R COSTA E SILVA Nº 1750 – COQUEIRAL - 2 Quartos, Sala 2 Ambientes sacada Com Churrasqueira e Pia, Cozinha, Lavanderia, BWC Social. Com 1 vaga de garagem coberta.....R\$ 950,00 + Cond.
ED. ITAPOA - Apto 32 - R. PARANÁ 2864 – CENTRO - 2 Quartos, Sala 2 Ambientes com sacada, Cozinha Planejada, Área de Serviço Planejada, BWC Social, BWC Lavabo. Com 1 vaga de garagem coberta. Apartamento semi mobiliado.....R\$ 950,00 + Cond.
ED. INDEPENDENCIA - Apto 204 - R. MARECHAL FLORIANO, 3518 – CENTRO -Suíte Simples, 2 Quartos , Sala 2 Ambientes com sacada, Cozinha, Área de Serviço, BWC Suíte Simples, BWC Social. Com 1 vaga de garagem coberta. Com 1 vaga de garagem descoberta.....R\$ 1.100,00 + Cond.
ED. ILLE DE FRANCE - Apto 1702 - R. MATO GROSSO , 1680 – CENTRO - Suíte Simples, 2 Quartos, Sala 1 Ambiente com sacada, Cozinha Planejada, BWC Suíte Simples, BWC Social. Com 1 vaga de garagem cobertaR\$ 1.100,00 + Cond.
ED. CANTONÁ - Apto 41 - R. SETE DE SETEMBRO 2334 – CENTRO - Suíte Simples com sacada, 2 Quartos, Sala 1 Ambiente com sacada, Cozinha, Área de Serviço, Dep. de Empregada, BWC Suíte Simples, BWC Social, BWC Dep. Empregada. Com 1 vaga de garagem coberta.....R\$ 1.100,00 + Cond.
ED. COLOMBELI – Apto 102 - R. MATO GROSSO, 2539 – CENTRO - Suíte Simples, 2 Quartos , Sala 2 Ambientes, Cozinha, Área de Serviço, Despensa, BWC Social, BWC Dep. Empregada. Com 1 vaga de garagem coberta.. R\$ 1.200,00 + Cond.
ED. EDIFÍCIO ROMA – Apto 607 - R. PRESIDENTE JK, 1611 – CENTRO - Quarto com sacada , Sala 1 Ambiente com sacada, Cozinha Planejada, Lavanderia com armário , BWC Social. Com 1 vaga de garagem coberta. Apartamento semi mobiliadoR\$ 1.200,00 + Cond.
ED. Grand Ville – R. Minas Gerais, 2287 - Apto 601 – Centro - Suíte Simples, 2 Quartos, Sala Estar com sacada e churrasqueira, Sala de Jantar, Cozinha Planejada, Área de Serviço, Dep. Empregada, BWC Suíte com Banheira, BWC Social, BWC Dep. Empregada. Com 2 vagas de garagens cobertas. Apartamento semi mobiliadoR\$ 1.250,00 + Cond.

ED. ILLE DE FRANCE - Apto 1501 - R. MATO GROSSO, 1680 – CENTRO - Suíte Simples, 2 Quartos , Sala 1 Ambiente com sacada, Cozinha, BWC Suíte Simples, BWC Social. Com 1 vaga de garagem coberta..... R\$ 1.200,00 + Cond.
ED. Vila Firenze -Apto 1004 – R. Manoel Ribas, 2357- Centro – suíte, 02 quartos, sala, cozinha, Área de serviço, com uma vaga de garagem(imóvel livre de itpu e lico e condomínioR\$ 1.400,00
ED.PATHERNON-Apto202-R.MARECHALCÂNDIDORONDON,1857-CENTRO-SuíteSimples,2Quartos,Sala2Ambientescomsacada, Cozinha Planejada, Área de Serviço, BWC Suíte Simples, BWC Social. Com 1 vaga de garagem cobertaR\$1.400,00+Cond.
ED. BELVEDERE – Apto 1604 -R. PRESIDENTE BERNARDES, 2557 – CENTRO - Suíte Simples, Quarto , Sala Estar com sacada, Sala de TV com sacada, Cozinha Planejada, Área de Serviço, BWC Suíte Simples, BWC Social. Com 1 vaga de garagem coberta. Apartamento mobiliado..... R\$ 1.300,00 + Cond.
ED. RESIDENCIAL LAGUNA -Apto31 - R. 13 DE MAIO Nº 320 -REGIÃO DO LAGOI -Suíte Simples, 2 Quartos, Sala 2 Ambientes com sacada, Cozinha, Área de Serviço, BWC Suíte Simples, BWC Social. Com 2 vagas de garagens cobertas. R\$1.500,00+Cond.
Ed Itá – COBERTURA 51 -R. SÃO PAULO, 1411 – CENTRO - Suíte Simples, 2 Quarto com sacada, Quarto, Sala 3 Ambientes com sacada. Cozinha, Área de Serviço, Dep. de Empregada, BWC Suíte Simples, BWC Social com Banheira, BWC de Serviço, terraço , churrasqueira e pia. Com 2 vagas de garagens cobertas.....R\$ 1.500,00 + Cond.
ED. Barcelona – R. Rio de Janeiro 3002 – Apto 705 – Centro – Suíte, 2 quartos, 1 sala, cozinha, 1 BWC Social, Área de serviço, 1 vaga de garagem cobertaR\$ 1.500,00+ Cond.
ED. EDIFÍCIO MIRAGE - Apto 202 - R. DA BANDEIRA, 990 – CENTRO - Suíte Simples, 2 Quartos , Sala 2 Ambientes sacada Com Churrasqueira e Pia, Cozinha planejada , Lavanderia, 2 BWC Social, Lavabo. Com 2 vagas de garagens cobertas com depósito .imóvel novo.....R\$ 1.800,00+ cond.
ED. GUIOMAR REZENDE – Apto 1102 - R. BARÃO DO CERRO AZUL 1220 – CENTRO - Suíte Simples com sacada, 1 Quarto , 1 Quarto com sacada, Sala 2 Ambientes sacada Com Churrasqueira e Pia, Cozinha, Área de Serviço, BWC Suíte Simples, BWC Social. Com 1 vaga de garagem coberta.....R\$ 1.800,00 + Cond.
ED. Cohamic - Apto 801-R. SALGADO FILHO , 2653 – CENTRO - Suíte Simples, 3 Quartos , Sala 2 Ambientes com sacada, Cozinha, Lavanderia. Com 2 vagas de garagens cobertas. Com 1 vaga de garagem descoberta..... R\$ 1.900,00 LIVRE DE CONDOMÍNIO DE IPTU E LIXO.
ED. MONTE ALTO – Apto 402 - R. CARLOS DE CARVALHO 4066 – CENTRO - Suíte Simples, 2 Quartos, Sala 2 Ambientes com sacada, Cozinha, Área de Serviço, BWC Social. Com 2 vagas de garagens cobertasR\$ 1.920,00 + Cond.
ED. OURO VERDE – Apto 06-R. CASTRO ALVES , 2275 – CENTRO - Suíte Master com sacada, 1 Suíte Simples com sacada, 2 Quarto com sacada , Sala 2 Ambientes com sacada, Sala Estar com sacada, Escritório com sacada, Cozinha Planejada, Área de Serviço Planejado, Dep. de Empregada, BWC Suíte Master, BWC Suíte Simples, BWC Social, BWC de Serviço. Com 2 vagas de garagens cobertas.....R\$ 2.600,00+ Cond.
ED. FLORENÇA - Apto 02 - R. PRAÇA GETULIO VARGAS 55 – CENTRO - 2 Suíte Simples, 2 Quartos , Sala 2 Ambientes com sacada, Sala de Jantar com sacada, Cozinha Planejada, Área de Serviço, Dep. Empregada, 2 BWC Suíte Simples, BWC Social, BWC Lavabo. Com 2 vagas de garagens cobertas. Apartamento mobiliado.....R\$ 2.900,00 + Cond.

Ed. Amorim - Rua Dom Pedro II, 900 – Centro:

Apto 03 -2 Quartos, Sala 1 Ambiente, Sala de Almoço sacada com Churrasqueira e Pia, Cozinha, Área de Serviço, 2 BWC Social. Com 1 vaga de garagem cobertaR\$ 980,00 + Cond.
Apto 08 -2 Quartos, Sala 1 Ambiente, Sala de Almoço sacada com Churrasqueira e Pia, Cozinha, Área de Serviço, 2 BWC Social. Com 1 vaga de garagem cobertaR\$ 980,00 + Cond.
Apto 07 -2 Quartos, Sala 1 Ambiente, Sala de Almoço sacada com Churrasqueira e Pia, Cozinha, Área de Serviço, 2 BWC Social. Com 1 vaga de garagem cobertaR\$ 980,00 + Cond.
Apto 04 -2 Quartos, Sala 1 Ambiente, Sala de Almoço sacada com Churrasqueira e Pia, Cozinha, Área de Serviço, 2 BWC Social. Com 1 vaga de garagem cobertaR\$ 980,00 + Cond.
Apto 02 - Suíte Simples com sacada, Quarto, Quarto com sacada, Sala 1 Ambiente com sacada, Sala de Almoço sacada com Churrasqueira e Pia, Cozinha, Área de Serviço, BWC Suíte Simples, BWC Social. Com 1 vaga de garagem cobertaR\$ 1.400,00 + Cond.
Apto 05 - Suíte Simples com sacada, Quarto, Quarto com sacada, Sala 1 Ambiente com sacada, Sala de Almoço sacada com Churrasqueira e Pia, Cozinha, Área de Serviço, BWC Suíte Simples, BWC Social. Com 1 vaga de garagem cobertaR\$1.400,00+Cond.
Apto 01 - Suíte Simples com sacada, Quarto, Quarto com sacada, Sala 1 Ambiente com sacada, Sala de Almoço sacada com Churrasqueira e Pia, Cozinha, Área de Serviço, BWC Suíte Simples, BWC Social. Com 1 vaga de garagem cobertaR\$1.400,00+Cond.

Edifício Metrópolis- Rua Souza Naves, 4013 – Centro:

Kit 96 – 01 quarto, sala/cozinha, BWC SocialR\$ 450,00 +Cond.
Kit 23 - 01 quarto, sala/cozinha, BWCR\$ 490,00 + Cond.
Kit 46 - 01 quarto, sala/cozinha, BWCR\$ 500,00 + Cond.
Ed. Cruzeiro do Sul- Rua Souza Naves, 4044 – Centro:
Kit 63 - 01 quarto, sala/cozinha, BWC, mobiliada.....R\$ 350,00 + Cond.
Kit 85 - 01 quarto, sala/cozinha, BWC, mobiliada.....R\$ 350,00 + Cond.
Kit 122 - 01 quarto, sala/cozinha, BWCR\$ 380,00 + Cond.
Kit 44 - 01 quarto, sala/cozinha, BWC, mobiliada.....R\$ 380,00 + Cond.
Kit 153 - 01 quarto, sala/cozinha, BWC, mobiliada.....R\$ 380,00 + Cond.
Kit 96 - 01 quarto, sala/cozinha, BWC, mobiliada.....R\$ 400,00 + Cond.
Kit 135- 01 quarto, sala/cozinha, BWC, mobiliada.....R\$ 400,00 + Cond.
Kit 155- 01 quarto, sala/cozinha, BWC, mobiliada.....R\$ 400,00 + Cond.
Kit 165- 01 quarto, sala/cozinha, BWC, mobiliada.....R\$ 450,00 + Cond.
Kit 147- 01 quarto, sala/cozinha, BWC, mobiliada.....R\$ 500,00 + Cond.
Kit 47- 01 quarto, sala/cozinha, BWC, mobiliada, 1 vaga da garagemR\$ 500,00 + Cond.

Ed. Pérola da China- Rua Carlos Gomes, 3928 – Centro:

Kit 213 - 01 quarto, sala/cozinha, BWCR\$ 450,00 + Cond.
Kit 210 - 01 quarto, sala/cozinha, BWC.....R\$ 450,00 + Cond.
Kit 112 - 01 quarto, sala/cozinha, BWCR\$ 450,00 + Cond.

Ed. Nives- Rua Olindo Periolo, 1946 – Jd Nova York:

Apto 11 – 2 Quarto, Sala e cozinha conjugada, lavanderia, BWC Social, 1 Vaga de GaragemR\$ 880,00 + Cond.
Apto 13 -2 Quartos, Sala, Cozinha, BWC Social, 1 Vaga de garagemR\$ 880,00 + Cond.
Apto 21 – 2 Quartos, Sala com sacada, Cozinha, BWC Social, Lavanderia, 1 Vaga de garagemR\$ 950,00 + Cond.
Apto 12 – 2 Quartos, Sala, Cozinha, BWC Social, 2 Vagas de garagem.....R\$ 980,00 + Cond.
Apto 22 – 2 Quartos, Sala, Cozinha, BWC social, 2 Vagas de garagemR\$ 980,00 + Cond.

CASAS

R.ECONOMIA 681 - JD UNIVERSITÁRIO - Quarto, Sala 1 Ambiente, Cozinha, BWC SocialR\$ 400,00
R. PRESIDENTE KENNEDY , 660 – CENTRO KIT 02 - Quarto , Cozinha conjugada com sala , BWC SocialR\$450,00+Cond.
R. PRESIDENTE KENNEDY , 660 – CENTRO KIT 03 - Quarto , Cozinha conjugada com sala , BWC SocialR\$450,00+Cond.
R. ROSA NORMA VESSARO 1028 – PIONEIROS - 2 Quartos, Sala 1 Ambiente, Cozinha, Área de Serviço, BWC Social. Com 1 vaga de garagem coberta.....R\$ 500,00
R. EDSON BELLER DE OLIVEIRA 556 - JD ITAMARATY - 2 Quartos, Sala 1 Ambiente, Cozinha, Lavanderia, BWC Social. Com 1 vaga de garagem descobertaR\$ 550,00
R. TRANQUILLO NORO, 720 - PQ VERDE - Casa no condomínio Moradas Cascavel I– Casa 514 - 2 Quartos, Sala 1 Ambiente, Cozinha, BWC Social. Com 1 vaga de garagem descoberta..... R\$ 550,00
R. TRANQUILLO NORO, 720 - PQ VERDE –Moradas Cascavel I – Casa 580 - 2 Quartos , Sala e Cozinha conjugada, BWC Social Com 1 vaga de garagem descoberta.....R\$ 550,00 + Cond.
R. CUIABÁ 800 - JD MARIA LUIZA – Residencial China Rochedo - 2 Quartos, Sala 1 Ambiente, Cozinha, BWC Social. Com 1 vaga de garagem coberta. Possui Edícula com Churrasqueira, Pia.....R\$ 580,00 + Cond.
R. SETE DE SETEMBRO 984 - PQ SÃO PAULO – Residencial China Park – Casa 04 - 2 Quartos Sala 1 Ambiente, Cozinha, Área de Serviço, BWC Social. Com 1 vaga de garagem cobertaR\$ 590,00 + Cond.
R. SETE DE SETEMBRO 984 - PQ SÃO PAULO – Residencial China Park – Casa 02- 2 Quartos Sala 1 Ambiente, Cozinha, Área de Serviço, BWC Social. Com 1 vaga de garagem coberta.....R\$ 590,00 + Cond.
R. SETE DE SETEMBRO 984 - PQ SÃO PAULO – Residencial China Park – Casa 03 - 2 Quartos Sala 1 Ambiente, Cozinha, Área de Serviço, BWC Social. Com 1 vaga de garagem cobertaR\$ 590,00 + Cond.
R. CURITIBA 1276 - NEVA. RESIDENCIAL CHINA– Casa 03 - 2 Quartos, Sala 1 Ambiente, Cozinha, Área de Serviço, BWC Social. Com 1 vaga de garagem coberta..... R\$ 590,00 + Cond.
R. JURACY ANTONIO CAPRA 100 – COUNTRY - 2 Quartos, Sala 1 Ambiente, Cozinha, BWC Social Com 1 vaga de garagem coberta.....R\$ 600,00
R. JOSÉ BONIFÁCIO , 635 - SÃO CRISTÓVÃO - 3 Quartos, Sala 1 Ambiente, Cozinha, Lavanderia, BWC Social Com 2 vagas de garagens cobertas.....R\$ 850,00
R. ROSA NORMA VESSARO 1073 - SÃO CRISTÓVÃO - 3 Quartos, Sala 1 Ambiente, Cozinha, BWC Social. Com 1 vaga de garagem cobertaR\$ 800,00
R. RAPOSO TAVARES 405 - SÃO CRISTÓVÃO - 3 Quartos, Sala 1 Ambiente, Cozinha, BWC Social Com 1 vaga de garagem coberta.....R\$ 900,00
R. TERRA ROXA 735 – PACAEMBU - 3 Quartos, Sala 1 Ambiente, Cozinha, Lavanderia, BWC Social Com 1 vaga de garagem coberta.....R\$ 950,00
R.NARCISOS,1105-JD GUARUJÁ-COMDUASCASANOTERRENOLOTE-2Quartos,Sala1Ambiente,Cozinha,Copa,Área de Serviço, BWC Social. Com 2 vagas de garagens cobertas. Tem mais uma casa no terreno com quarto, sala , cozinha e bwR\$900,00
R. PETUNIAS, 562 - JD GUARUJA - Suíte Simples, 2 Quartos, Sala 1 Ambiente, Cozinha, Copa, Área de Serviço, BWC Suíte Simples, BWC Social. Com 1 vaga de garagem coberta.....R\$ 940,00



PORTO SEGURO
IMOBILIÁRIA
 VIVER BEM É COM A GENTE!

45 3225 3111
 Rua Afonso Pena, 1854 | sala 02 | Centro | Cascavel - PR
 www.portoseguroimobiliaria.com



LOCAÇÃO

IMÓVEIS PARA LOCAÇÃO

R. VITORIA 727 – CENTRO - Suíte Simples, 2 Quartos, Sala 2 Ambientes, Cozinha, Lavanderia, Despensa, BWC Social, BWC Lavabo. Com 1 vaga de garagem coberta. Possui Edícula com Churrasqueira..... **R\$ 1.500,00**
R. PITANGUEIRAS 96 – TROPICAL - Suíte Simples, 2 Quartos, Sala 2 Ambientes, Cozinha, Copa, Despensa, BWC Suíte Simples, BWC Social, BWC Lavabo. Com 3 vagas de garagens cobertas e 2 vagas descobertas. Possui Edícula com quarto, bwc, Churrasqueira e Pia **R\$ 2.000,00**

SOBRADOS
R. GUAIRA, 577 - TROPICAL. SB 05- 3 Quartos, Sala 1 Ambiente, Cozinha, Área de Serviço, BWC Social, Lavabo Com 1 vaga de garagem coberta..... **R\$ 650,00 + Cond.**
R. NATAL 1506 – CANCELLI - Suíte Simples, 2 Quartos, Sala 1 Ambiente, Cozinha, Área de Serviço, BWC Suíte Simples, BWC Social, BWC Lavabo. Com 1 vaga de garagem coberta. Possui Edícula com Churrasqueira..... **R\$ 1.000,00**
R. BRUSQUE 201 - PAULO GODOI. 2 Quarto com sacada, 1 Quarto, Sala Estar, Jardim de Inverno, Cozinha, Área de Serviço, 2 BWC Social. Com 1 vaga de garagem coberta..... **R\$ 1.050,00**
R. RECIFE, 493 – CENTRO - 3 Quartos, Sala 2 Ambientes, Sala de Jantar, Cozinha, Copa, Lavanderia, 2 BWC Social, BWC de Serviço. Com 1 vaga de garagem coberta. Possui Edícula com Despensa **R\$ 1.400,00**
R. TIRADENTES, 1641 – COUNTRY – SB 03 - 3 Suíte Simples, Sala 2 Ambientes, Cozinha, Lavanderia, 3 BWC Suíte Simples, 1 BWC Lavabo Com 1 vaga de garagem coberta..... **R\$ 1.400,00**
R. RECIFE, 3696 - JD ACLIMAÇÃO - Suíte Simples com sacada, 2 Quartos, Sala 1 Ambiente, 1 Sala de Jantar, Cozinha, Lavanderia, BWC Suíte Simples, BWC Social, Lavabo. Com 1 vaga de garagem coberta. Com 1 vaga de garagem descoberta. Pintura nova. Possui Edícula com 1 bwc, Churrasqueira, Pia. **R\$ 1.600,00.**
R. MARCIA REGINA, 151 - ALTO ALEGRE - Suíte com Hidro, Suíte Simples, 2 Quartos, Sala 2 Ambientes, Cozinha, Copa, BWC Social. Com 1 vaga de garagem descoberta. Possui churrasqueira, piscina com aquecedor..... **R\$ 1.600,00**
R. BELEM 585 – CENTRO - Suíte Simples com sacada, Quarto com sacada, Quarto, Sala 1 Ambiente, Cozinha, Lavanderia, Despensa, BWC Suíte Simples, BWC Social, BWC Lavabo. Com 2 vagas de garagens cobertas. Possui Edícula com Churrasqueira **R\$ 1.800,00**
R. SANDINO ERASMO DE AMORIM, 1403 - JD MARIA LUIZA - Suíte Simples, 1 Quarto com sacada, 2 Quartos, Sala 2 Ambientes, Cozinha, Lavanderia, Dep. de Empregada, BWC Suíte Simples, BWC Social, BWC Lavabo, BWC Dep. Empregada. Com 1 vaga de garagem descoberta. Possui Edícula com Churrasqueira **R\$ 2.000,00**
R. PERNAMBUCO 2239 – COQUEIRAL - Suíte com Hidro com sacada, 2 Quartos, Sala 2 Ambientes, Cozinha Planejada, Área de Serviço Planejada, BWC Suíte Master Banheira Retangular, BWC Social, BWC Lavabo. Com 1 vaga de garagem coberta e 1 vaga de garagem descoberta. Mobiliado..... **R\$ 2.500,00**
R. ANGELIM, 370 - CIDADE VERDE - Suíte Simples com sacada, Quarto, Quarto com sacada, Sala 2 Ambientes, Cozinha, Área de Serviço, Despensa, BWC Suíte Simples, BWC Social, BWC Lavabo Com 2 vagas de garagens cobertas. Com 1 vaga de garagem descoberta. **R\$ 2.500,00**
R. MANOEL A. DE OLIVEIRA, 1074 - JD MARIA LUIZA. Suíte Master com sacada, Suíte Simples, 2 Quartos, Closet, Sala Estar, Sala de Jantar, Sala de TV, Cozinha, Área de Serviço, Dep. de Empregada, 1 BWC Suíte Master com Banheira, 1 BWC Suíte Simples, 1 BWC Social, 1 BWC Lavabo Com 4 vagas de garagens cobertas. Possui Edícula com Churrasqueira **R\$ 2.900,00**

Ed. Portelinha - R. Presidente Bernardes, 2137 – Sl. 101 - Centro - Sala 1 Ambiente, BWC Social .. **R\$ 480,00 + Cond.**
Ed. Portelinha - R. Presidente Bernardes, 1626 – Sl. 107 - Centro - Sala 1 Ambiente, BWC Social .. **R\$ 500,00 + Cond.**
Ed. FORMATO – SALA 21 -R. PARANÁ, 3033 – CENTRO - Sala 1 Ambiente, Cozinha, BWC Social **R\$ 550,00 + Cond.**
Av. Brasil 6282 – Central Park – Centro - Sala 224 - 01 ambientes, bwc..... **R\$ 680,00 + Cond.**
SALAS TÊRREA R. CARLOS GOMES, 3631 – CENTRO - Sala 2 Ambientes, Cozinha..... **R\$ 900,00**
Av. Brasil 6282 – Central Park – Centro - Sala 53- 01 ambientes, cozinha, bwc..... **R\$ 1.100,00 + Cond.**
R. PARANÁ Nº 3033 – CENTRO – Edifício Comercial Formato – SL 51 e 52 - Sala 1 Ambiente, Sala 3 Ambientes, 1 Cozinha, 1 BWC Social **R\$ 1.200,00 + Cond.**
R. RECIFE, 138 – CENTRO- SALA TÊRREA – ED SIMONE –SALA 02 -Sala 1 Ambiente com sacada, Cozinha, BWC **R\$ 1.600,00 + Cond.**
R. PARANÁ, 4330 – CENTRO - Sala 1 Ambiente, Mezanino, Cozinha, 4 BWC Social Com 282,45 m² de área total **R\$ 2.500,00.**
R. Antônio Alves Massaneiro, 490 – Edifício Santa Clara – Sala 06 - Centro - Sala 1 Ambiente, Cozinha, 2 BWC Sociais **R\$ 2.000,00 + Cond.**
R. MINAS GERAIS, 1914 – CENTRO- EDIFÍCIO UNIQUE – SALA 302 - Sala 1 Ambiente, BWC Social, Com 1 vaga de garagem coberta..... **R\$ 2.000,00 + Cond.**
AV. BRASIL, 7754 – CENTRO – SALA TERREA - 1 Sala 1 Ambiente, BWC, LAVABO **R\$ 3.000,00.**
R. MINAS GERAIS, 1932 - CENTRO, EDIFÍCIO UNIQUE - SALA 701 - 2 Ambientes, 1 BWC Social Com 1 vaga de garagem coberta..... **R\$ 3.000,00 + Cond.**
R. ANTONIO ALVES MASSANEIRO 490 - ED SANTA CLARA – Sala 05 – CENTRO - Sala 1 Ambiente, Cozinha, 2 BWC Social. Com 1 vaga de garagem descoberta **R\$ 2.700,00 + Cond.**
R. ANTONIO ALVES MASSANEIRO, 490 – Sala 03 - ED SANTA CLARA –CENTRO - sala térrea com 02 bwc, excelente localização com área total de 113,75M² **R\$ 2.850,00 + Cond.**
R. ANTONIO ALVES MASSANEIRO, 490 – Sala 08 - ED SANTA CLARA –CENTRO - 02 bwc, excelente localização com área total de 91,52M² **R\$ 2.200,00 + Cond.**
R. BARAO DO CERRO AZUL, 784 – CENTRO- SALA TERREA - 1 Sala 3 Ambientes, BWC Com 205,49 m² **R\$ 3.000,00**
R. ERECHIM Nº 1544 – CENTRO- Sala 1 Ambiente, Mezanino, BWC Social, BWC Lavabo Com 1 vaga de garagem descoberta. Com 123,93 m² de área total **R\$ 3.900,00**
CASA COMERCIAL – R AFONSO PENA, 2125- CENTRO **R\$ 4.800,00**
CASA COMERCIAL – RUA ENGENHEIRO REBOUÇAS, 2571 – COM AREA TOTAL DE 255,08 M2 E TERRENO 975 M2- OTIMA LOCALIZAÇÃO **R\$ 4.000,00**
R. MINAS GERAIS, 1914 – CENTRO- ED UNIQUE – SALA 07 – TERREA - Sala 1 Ambiente, 1 Mezanino, BWC Social, BWC de Serviço **R\$ 6.000,00 + Cond.**
AV. BRASIL, 2419 – SÃO CRISTOVAO-AREA DE 7.600 M2 -imóvel em ótima localização com varias oportunidades de negócios **Consulte- nos**

SALAS COMERCIAIS
EXCELENTE OPORTUNIDADE DE NEGOCIO

R. Recife, 138 Ed. Simone - Sala 23- Centro - sala, bwc **R\$ 350,00 + Cond.**
 R. Recife, 138 Ed. Simone - Sala 22- Centro - sala, bwc **R\$ 350,00 + Cond.**
 R. Recife, 138 Ed. Simone - Sala 24- Centro - sala, bwc **R\$ 350,00 + Cond.**
 R. Recife, 138 Ed. Simone - Sala 34- Centro - sala, bwc **R\$ 350,00 + Cond.**
 R. Recife, 138 - Ed. Simone - Sala 42 - Centro - Sala, bwc **R\$ 380,00 + Cond.**
 Ed. Portelinha - R. Presidente Bernardes, 2137 – Sl. 201 - Centro - Sala 1 Ambiente, BWC Social .. **R\$ 430,00 + Cond.**
 Ed. Portelinha - R. Presidente Bernardes, 2137 – Sl. 108 - Centro - Sala 1 Ambiente, BWC Social .. **R\$ 450,00 + Cond.**
 Ed. Portelinha - R. Presidente Bernardes, 2137 – Sl. 207 - Centro - Sala 1 Ambiente, BWC Social .. **R\$ 450,00 + Cond.**

engenharia  **Rock** **Venha morar no Tropical!** **VENDAS**
 (Segurança e qualidade de vida) **(45) 3226-4366**
(45) 98426-2958



Bairro Tropical EM CONSTRUÇÃO Rua Jaú



FINANCIAMENTO:
CAIXA

Minha Casa Minha Vida

PRÓXIMO:
 Shopping JI UNIPAR e CEEP
 Irani Supermercado
 Clube Comercial Hiper Muffato
 Rodoviária Prefeitura



CONDOMÍNIO RESIDENCIAL JAUÁ **36 unidades residenciais** **2 SALÕES DE FESTAS - 50m² + 50m²**



facebook.com/construtoraviverbem

PRONTO PARA MORAR

-
165m²
DE
ELOGIOS.
-



ÚLTIMAS UNIDADES

www.construtoraviverbem.com.br

edifício tulipa



45 3223.2586

contato@construtoraviverbem.com.br

Rua Washington Luiz, 77
esquina com a marginal da BR-277
Parque São Paulo - Cascavel/PR

facebook.com/construtoraviverbem

-
RECEBA
MAIS ELOGIOS
POR METRO
QUADRADO.
-



PRONTO PARA MORAR

www.construtoraviverbem.com.br

estrelícia
EDIFÍCIO



45 3223.2586

contato@construtoraviverbem.com.br

Rua Washington Luiz, 77
esquina com a marginal da BR-277
Parque São Paulo - Cascavel/PR

CADINI IMÓVEIS
VENDA - LOCAÇÃO - AVALIAÇÃO Plantão
 Vendas: (45) 99822-1888
 Locação: (45) 99804 - 7777
 e-mail: vendas@cadiniimoveis.com.br
 Rua Presidente Bernardes, 1869 - Centro - (45)3038-0777

LOCAÇÃO		VENDA	
APARTAMENTO		APARTAMENTO	
CANCELLI-2 quartos, sala, cozinha, área de serviço, bwc, 1 garagem.....	R\$ 550,00	RES. DOM OTAVIO- PARQUE VERDE - 2 quartos, sala, cozinha, área de serviço, bwc social, 1 vaga de garagem.....	R\$ 115.000,00
PRESIDENTE - 2 quartos, sala, cozinha, área de serviço, bwc, 1 garagem.....	R\$ 600,00	RES. WEST PARK- UNIVERSITÁRIO - 2 quartos, sala, cozinha, área de serviço, bwc social, 1 vaga de garagem descoberta.....	R\$ 149.000,00
RES VILAGENOVA - 2 quartos, sala, cozinha, área de serviço, bwc, 1 garagem.....	R\$ 700,00	ED. TORRE JK - COQUEIRAL - 2 quartos, sala, cozinha, área de serviço, sacada com churrasqueira, bwc social, 1 vaga de garagem.....	R\$ 313.000,00
COQUEIRAL - 2 quartos, sala, cozinha, área de serviço, bwc, 1 garagem.....	R\$ 700,00	ED. VALPARAISO - CENTRO - 2 quartos, sala, cozinha, área de serviço, sacada com churrasqueira, bwc social, 1 vaga de garagem.....	R\$ 320.000,00
SÃO CRISTÓVÃO - 2 quartos, sala, cozinha, área de serviço, bwc, 1 garagem.....	R\$ 900,00	ED. JACARANDA - COQUEIRAL - Suíte, 2 quartos, sala, cozinha, área de serviço, sacada com churrasqueira, bwc social, 1 vaga de garagem.....	R\$ 360.000,00
ED. DE BONA - Suíte, 2 quartos, sala, cozinha, área de serviço, sacada com churrasqueira, bwc, 2 vagas de garagem.....	R\$ 1.350,00	ED. VALPARAISO - CENTRO - Suíte, 2 quartos, sala, cozinha, área de serviço, sacada com churrasqueira, bwc social, 1 vaga de garagem.....	R\$ 380.000,00
ED. H. RIEGER - Suíte, 2 quartos, sala, cozinha, área de serviço, sacada com churrasqueira, bwc, 2 vagas de garagem.....	R\$ 1.500,00	ED. H. RIEGER - CENTRO - Suíte, 2 quartos, sala, cozinha, área de serviço, sacada com churrasqueira, bwc social, 2 vagas de garagem.....	R\$ 385.000,00
ED. PATHERNION - Suíte, 2 quartos, sala, cozinha, área de serviço, sacada, bwc, 1 vaga de garagem, semi mobiliado.....	R\$ 1.500,00	ED. ESTRELICIA - CENTRO - 2 quartos, sala, cozinha, área de serviço, sacada com churrasqueira, bwc social, 1 vaga de garagem.....	R\$ 405.600,00
ED. MIRAGE - Suíte, 2 quartos, sala, cozinha, área de serviço, sacada com churrasqueira, bwc, 2 vagas de garagem.....	R\$ 1.900,00	ED. CURITIBA - CENTRO - Suíte, 2 quartos, sala, cozinha, área de serviço, sacada com churrasqueira, bwc social, 2 vagas de garagem.....	R\$ 430.000,00
ED. DE BONA - 4 Suítes, sala, cozinha, área de serviço, sacada com churrasqueira, bwc, 2 vagas de garagem.....	R\$ 3.000,00	ED. DE BONA - CENTRO - Suíte, 2 quartos, sala, cozinha, área de serviço, sacada com churrasqueira, bwc social, 2 vagas de garagem.....	R\$ 450.000,00
CASA		CASAS	
COND. FRANCISCO FRANCO - 3 quartos, sala, cozinha, bwc, área de serviço, 1 garagem.....	R\$ 650,00	MORUMBI - 60m² - 2 quartos, sala, cozinha, bwc social, 1 garagem.....	R\$ 160.000,00
CENTRO - 3 quartos, sala, cozinha, área de serviço, bwc, 1 garagem.....	R\$ 800,00	MORUMBI - 60m² - 2 quartos, sala, cozinha, bwc social, 1 garagem.....	R\$ 175.000,00
CENTRO - 2 quartos, sala, cozinha, área de serviço, bwc, 2 garagens.....	R\$ 850,00	SANTA CRUZ - 60m² - 3 quartos, sala, cozinha, bwc social, 1 garagem.....	R\$ 190.000,00
CENTRO - 3 quartos, sala, cozinha, lavanderia, bwc, 1 garagem.....	R\$ 900,00	ANGRA DOS REIS - 70m² - 3 quartos, sala, cozinha, bwc social, 1 garagem.....	R\$ 210.000,00
SANTA CRUZ - 3 quartos, sala, cozinha, área de serviço, bwc, 2 garagens.....	R\$ 1.000,00	ANGRA DOS REIS - 69m² - 3 quartos, sala, cozinha, bwc social, 1 garagem.....	R\$ 220.000,00
UNIVERSITÁRIO - Suíte, 2 quartos, sala, cozinha, área de serviço, bwc, 2 garagens.....	R\$ 1.400,00	COND. TERRA NOVA - Suíte, 2 quartos, sala, cozinha, bwc, área de serviço, 2 garagens.....	R\$ 230.000,00
QUITINETE		TERRENOS	
CENTRO - 1 quarto, sala e cozinha conjugado, bwc, 1 garagem.....	R\$ 300,00	PARQUE SÃO PAULO - Esquina 485,75m² (17x34).....	R\$ 430.000,00
CENTRO - 1 quarto, sala e cozinha conjugado, bwc.....	R\$ 400,00	COUNTRY - 700m² - (17,5x40).....	R\$ 430.000,00
CENTRO - MOBILIADO - 1 quarto, sala e cozinha conjugado, bwc.....	R\$ 500,00	CENTRO - 770m² - (22x35) Taxa de ocupação de 70%.....	R\$ 2.100.000,00
UNIVERSITÁRIO - 1 quarto, sala e cozinha conjugado, bwc.....	R\$ 500,00	CATARATAS - 4,102m² - Ao lado do autódromo.....	R\$ 2.100.000,00
UNIVERSITÁRIO - 2 quartos, sala e cozinha conjugado, bwc.....	R\$ 550,00	SOBRADO	
UNIVERSITÁRIO - 1 quarto, sala e cozinha conjugado, bwc.....	R\$ 550,00	PARQUE SÃO PAULO - 150m² - Suíte, 2 quartos, sala, cozinha, bwc social, área de serviço, 2 vagas de garagem.....	
UNIVERSITÁRIO - 1 quarto, sala e cozinha conjugado, bwc, 1 vaga de garagem.....	R\$ 600,00	COQUEIRAL - 152m² - Suíte, 2 quartos, sala, cozinha, bwc social, área de serviço, 2 vagas de garagem.....	
SOBRADO		TROPICAL - 225m² - Suíte com closet e hidromassagem, 3 quartos, sala, cozinha, bwc social, área de serviço, 2 vagas de garagem.....	
PION. CATARINENSE - Suíte, 2 quartos, sala, cozinha, área de serviço, bwc, 2 garagens.....	R\$ 1.800,00	TROPICAL - 234m², Suíte, 2 quartos, sala, cozinha, bwc social, área de serviço, 2 vagas de garagem.....	
PARQUE SÃO PAULO - Suíte, 2 quartos, sala, cozinha, área de serviço, lavabo, bwc social, sacada, churrasqueira, 2 vagas de garagem.....	R\$ 1.600,00	SOBRADO	
SALA		PARQUE SÃO PAULO - 100m², bwc.....	
CENTRO - R. Santa Catarina - 2ª Andar, 50m², bwc.....	R\$ 900,00	ALTO ALEGRE - 65m², bwc.....	
GUARUAJÁ - R. Samambas - 50m², bwc.....	R\$ 550,00	CASCAVEL VELHO - R. Emílio de Menezes, 183m², bwc.....	
UNIVERSITÁRIO - R. Belas Artes - 38m², bwc.....	R\$ 600,00	BARRACÃO	
PARQUE SÃO PAULO - R. Francisco Schello - 45m², bwc.....	R\$ 650,00	NOVA CIDADE - R. Rio da Paz - 2ª Andar, 250m², bwc.....	
UNIVERSITÁRIO - R. Belas Artes - 58m², bwc.....	R\$ 700,00	SÃO CRISTÓVÃO - R. Jacarandá - 380m², bwc.....	
MARIA LUÍZA - R. Alexandre de Gusmão, - 45m², bwc, 4 garagens.....	R\$ 850,00	BRASMADEIRA - R. Guilherme Piovesan - 300m², bwc.....	
POSTO SÁBIA - BR 277 25m², bwc.....	R\$ 1.000,00	SÃO CRISTÓVÃO - R. Manaus - 750m², bwc.....	
POSTO SÁBIA - BR 277 50m², bwc.....	R\$ 1.100,00	UNIVERSITÁRIO - BR 277 - 800m², bwc.....	
UNIVERSITÁRIO - 100m², bwc.....	R\$ 1.400,00	PRESIDENTE - BR 277 - 1.500m², bwc.....	
ALTO ALEGRE - 65m², bwc.....	R\$ 1.550,00	www.cadiniimoveis.com.br	
CASCAVEL VELHO - R. Emílio de Menezes, 183m², bwc.....	R\$ 1.600,00		

GERSON PARANHOS
 www.gersonparanhos.com.br CORRETOR DE IMÓVEIS
APARTAMENTOS/CASAS/SOBRADOS:

APARTAMENTO CENTRAL, 120 M², SUÍTE + 2 QUARTOS, SACADA, SALA, COZ, WC SOCIAL, 1 VAGA DE GARAGEM R\$ 270.000,00

APARTAMENTO CENTRAL ED. LUCIANA: 141,00 M², SENDO 99,50 DE ÁREA ÚTIL, 3 QUARTOS, SALA, COZINHA, 2 BANHEIROS, 1 VAGA DE GARAGEM - R\$ 220.000,00

CASA NO COQUEIRAL: COM SALA COMERCIAL ÁREA TOTAL CONSTRUÍDA DE 255 M² + OUTRA CASA NOS FUNDOS DE 80 M², R\$ 800.000,00

CASA NO CANCELLI: ALV. 145,28 M², 2 QUARTOS, SALA, COZINHA E BANHEIRO, ESCRITÓRIO, ÁREA DE LAZER COM CHURRASQ. LOTE 420 M², -ACEITA-SE APTO. MENOR VALOR..... R\$ 400.000,00

SOBRADO NO PARQUE VERDE: 109 M², SUÍTE + 2 QUARTOS, SALA, WC SOCIAL SACADA, LAVABO, LAVANDERIA E GARAGEM R\$ 300.000,00

LOTES A VENDA:

ESQUINA PROX. A TANCREDO, 450,00 M² (15 X 30), COM CASA DE 130,00 M², RUA GUANABARA ESQ. APARECIDA DO NORTE R\$ 500.000,00

ESQUINA ENFRENTA A FAG: 612,00 (17,50 X 35,00), RUA ANIBAL CURI, COM JOÃO CORREA, ACEITO SOBRADO DE MENOR VALOR R\$ 450.000,00

LOTE NO SÃO CRISTÓVÃO: 490,00 M², (14 X 35), COM CASA DE MADEIRA 119 M², RUA CLÓVIS BEVILACQUA, SUB ESQUINA COM A RUA JACAREZINHO R\$ 350.000,00

LOTE P/ COMÉRCIO: 420,00 M² (12 X 35), PROX. RUA EUROPA E O PAC DO BRASÍLIA R\$ 300.000,00

ESQUINA NA UNIOESTE: 525 M², (15 X 35), RUA DO ALEIJADINHO C/ FEITOR R\$ 290.000,00

LOTE NO SANTA FELICIDADE: 663,00 M² (13 X 51), RUA PEDRO MARIA NETO, 997, COM CASA DE ALVENARIA 63 M² R\$ 270.000,00

LOTENA MANAUS: 1.035,00 M², SENDO 72 METROS FRENTE PARA MANAUS, ENFRENTA O PARQUE DA VITÓRIA, CONSTROI PARCIALMENTE, SOMENTE AVISTA R\$ 300.000,00

MIRANTE: 200,00 m², RUA ERVAL COM PROJETO DE 2 SOBRADOS DE 100 M² CADA R\$ 160.000,00

ESQUINA JD PRESIDENTE, 480 M² (16 X 30) RUA MARIO KATO COM PLANALTO R\$ 120.000,00

CHÁCARA 4.2 ALQUEIRES, C/ CASA, SENTIDO RIO DO SALTO, SENDO 4 KM FORA DO ASFALTO R\$ 420.000,00

BARRACÃO JD. AMIZADE, 278,00 + CASA 104 M², TERRENO 765,00 M², RUA PROFESSOR CARLOS DOMINGOS GONÇALVES Nº 301, PROXIMO A RUA RIO DA PAZ, R\$ 400.000,00

Rua Souza Naves, 4150 - abaixo do Itaú Fone 3225.2540 - 99972-3834 / 8403-0652

IZ IMOBILIÁRIA ZANEL LTDA.
 Administração e Vendas

IMÓVEIS PARA LOCAÇÃO APARTAMENTOS:

CRECI 1696-J

APTO Amplo semi - mobiliado - Suíte master, dois quartos, sala (2 ambientes), sacada, bwc, coz, lav, 2 vaga de gar lado a lado, Rua Presd. Kennedy, Prox. a UNIPAR, Ed. Athenas..... **R\$ 1.500,00+ possui cond.**

APTO semi - mobiliado - Suíte, dois quartos, sala (2 ambientes), sacada com churrasqueira, bwc, coz, lav, 2 vaga de gar, Predio possui e elevador, salão de festas e piscina, Rua Sete de Setembro, Centro, Ed. Mariana. **R\$ 1.100,00+ possui cond.**

APTO - Suíte, dois quartos, sala (2 ambientes), sacada com churrasqueira, bwc, coz, lav, 1 vaga de gar, Predio possui e elevador e salão de festas, Rua Manaus, Country, Resd. Veronica..... **R\$ 1.000,00+ não possui cond.**

APTO - 2 quartos, sl , coz, bwc, lav e 1 garagem, Rua Castro Alves, Ed. Monterrey, Centro próx ao Alfa Plazza **R\$ 500,00+ cond.**

APTO - 2 quartos, sala , cozinha, banheiro, área de ser e 1 vaga de garagem, Rua Recife, centro **R\$ 950,00 + não possui cond.**

APTO - Suíte, 2 quartos, sala , coz, banheiro, área de ser e 1 vaga de garagem, Rua Recife, Ed Charrua **R\$ 750,00 + cond.**

APTO - 2 qts, bwc, sala, coz, lav e gar. Rua João Padilha, FAG, Ed. Vogt **R\$ 550,00 não possui cond.**

APTO - 1 qts, bwc, sala, coz, lav e gar. Av Torres, Ed. Torres, em frente a FAG..... **R\$ 650,00 não possui cond.**

APTO - 1 qts, bwc, sala, coz, lav e gar. Rua Paraná, centro, Ed. Izabel..... **R\$ 650,00 não possui cond.**

CASAS:

CASA ALVENARIA - 2 quartos, sala, cozinha, bwc, área de serviço e garagem, possui churrasqueira. R. Giovanni Palma, Canadã **R\$ 800,00**

CASA MISTA - 2 quartos, sala, cozinha, bwc, área de serviço e amplo terreno. R. Manoel Ribas, centro, **R\$ 600,00* POSSUI OPÇÃO DE LOCAR DUAS UNIDADES NO MESMO TERRENO**

SALA:

SALA COMERCIAL TERREA CENTRO- com aprox. 304m de área , escritório, banheiros e depósito, Rua Paraná, entre Rua 7 de Setembro e Rua Castro Alves, ao lado do Alfacon, Centro..... **R\$ 9.000,00**

BARRACÃO- com aprox. 600 de área e 600m de estacionamento, entrada pela Av. Brasil e pela Rua Maringá, prox Muffato Max..... **R\$ 7.000,00**

BARRACÃO- Aprox. 575m de área const. e 1.700m de terreno, Próximo à Prefeitura, Av. Brasil possui acesso pela Rua Paraná..... **R\$ 4.500,00**

IMÓVEIS PARA VENDA

ÁREA RURAL- FRENTE PARA BR 467 24.000 m², com 200 m de testada para a BR, com edificações comerciais residenciais, suinocultura e campo de futebol, em Sede Alvorada, Cascavel-Pr..... **R\$ 1.250.000,00**

ÁREA URBANA- 2050 m² na BR 467 prox ao trevo cataratas, com 1 barracão de 300 m² e casa de 150 m² **R\$ 1.500.000,00**

ÁREA RURAL- 10 alq, past, frente para BR, c/ trevo de acesso, em Santa Maria prox. polícia Rod **R\$ 800.000,00 (rec imoveis)**

CHÁCARA- 2.3 alq, distando aprox. 2500 m da comunidade de Rio do Salto, Cvel, possui benfeitoria e 1000 pés de uva. **R\$ 250.000,00**

ÁREA RURAL- 10 alqueires, sendo 8 mec. em Santa Maria, município de Santa Tereza, aceita imóveis em Cvel-Pr **2.000 sacas de soja por alqueire**

CASA ALVENARIA- Terreno com 504m2 e casa com 192 m2, localizada no Pq São Paulo **R\$ 400.000,00**

CASA ALVENARIA- Terreno com 574,98m2 e casa com 160 m2, Santa Tereza do Oeste, **R\$ 580.000,00**

CASA ALVENARIA- Terreno com 224,35m2 e casa com 110 m2, Santa Tereza do Oeste, **R\$ 245.000,00**

CASA ALVENARIA- Terreno com 224m2 e casa com 135 m2, Santa Tereza do Oeste, **R\$ 245.000,00**

CASATERREATROPICAL- com aprox. 450m de área e terreno de 202m2, semi mobiliado possui piscina, aceita permuta **R\$ 1.200.000,00**

CASA ALVENARIA- Terreno com 96m2 e casa com 78 m2, Jd. Nova Itália uma quadra da Igreja Católica **R\$ 120.000,00**, nas seguintes condições: **R\$ 130.000,00 de entrada (aceita carro até o valor de R\$ 50.000,00) e transfere financiamento, ou para pagamento a vista e quitação do imóvel o valor é de R\$ 200.000,00**

CHÁCARA- aprox. 20.000m2 frente para a BR: 369, Km 165, imediações do clube de Campo Lago Azul **R\$ 1.000.000,00**

CONJUNTO DE IMÓVEIS- 4 Sobrados, 1 Apto e 2 Sls Com, R. João Lili Cirico esq Padre Ricardo, Coqueiral. **R\$ 1.800.000,00**

SOBRADOS NOVOS - Rua Paraná esq c/ Rua Valdemar Bonn, Coqueiral, área const 117m2, entrega prev Set/2017 **R\$ 420.000,00**

SOBRADO NOVO - Rua Jânio Quadros, Pioneiros Catarinenses, área const 143m2, Terreno 102,30 **R\$ 580.000,00**

SOBRADO AMPLO TROPICAL - com aprox. 350m de área e terreno de 280m2, semi mobiliado Rua Sringueira **R\$ 1.350.000,00**

SOBRADO TROPICAL - com aprox. 250m de área e terreno de 298,19m2, com piscina e sobra de terreno, Rua Cedro **R\$ 750.000,00**

APTO NOVO - 3 qts, sala, coz, bwc, lav, vg gar, aprox. 105m2. Rua Marechal Deodoro, Claudete **R\$ 295.000,00**

APTO NOVO - 2 qts, sala, coz, bwc, lav, vg gar, aprox. 90m2. Rua Marechal Deodoro, Claudete **R\$ 254.000,00**

APTO Res Pinheiros, Country, 2 qts, sl, coz, banheiro, lav..... **R\$ 170.000,00**

AMPLO TERRENO/SOBRADO/ BARRACÃO Lote 600m(15x42), Sobrado 130m e barracão 300m, Novo milênio **R\$ 350.000,00**

TERRENO COM DUAS CASAS ALVENARIA Lote 360m (12x30) e casas com aprox. 100m, Rua Recife, coqueiral **R\$ 280.000,00**

TERRENO- Av. Fag, Lot. FAG, 832,50 m² (18,5x45) **R\$ 650.000,00**

TERRENO- Rua Londrina, Country, 1.100 m² (20x55), possui Edificação tipo Casa em Alvenaria de 140m2 **R\$ 1.100.000,00**

IMÓVEL CENTRAL- R Visconde de Guarapuava (entre Av. Brasil e R Rio Grande do Sul) 825 m², possui benfeitorias **R\$ 2.000.000,00**

FONE/FAX (45) 3225-2595
 Av. Brasil, 5904, 1º Andar, sala 11 - Centro - Cascavel/PR

BRISA IMÓVEIS
 Rua Souza Naves, 3983, 5º andar - Ed. Lince
 Telefone: (45) 3225-3399 - 99972-3399

IMÓVEIS A VENDA:

APTO 160² SUITE 2 QUARTOS, 2 vagas de garagem Rua Manoel Ribas **R\$ 450.000,00**

APTO Semi mobiliado. Rua Minas Gerais **R\$ 550.000,00**

TERRENOS:

1 QUADRA NA AV BRASIL 5.005,00M² COM 3283,00m² área construída Financia em até 60 pagamentos

TERRENOS NO CONDOMÍNIO BRISA DO LAGO 600,00M²: VALOR SOB CONSULTA

TERRENO NA AVENIDA FAG: VALOR SOB CONSULTA

Terreno no Jardim Estrela **R\$ 150.000,00**

Terreno na Rua Cuiabá entre Rua Salgado Filho e Rua Osvaldo Cruz.

Rua Teodora Sampaio - Pq São Paulo **R\$ 350.000,00**

PRÉDIO COMERCIAL - LANÇAMENTOS

Salas terrea c 270m2 com 2 wc e 2 copas

Segundo pavimento 270,00m2 com 2 wc e 2 copas

Terceiro pavimento sala com 127m2 e terraco com 150m2 com 2 wc e copa.

Predio com elevador.



Localização Rua Vicente Machado 897 - proximo ao mercado Beal e restaurante Quinta de Oliva

IMOBILIÁRIA DESTRO

FONE: 45. 3038.6464 / 99972.0213 / 99972.0172

Endereço: Rua Paraná, 1803
e-mail: destro.imobiliaria@gmail.com
www.imobiliariadestro.com.br

Representante autorizado:



PROMOÇÕES

OPORTUNIDADE – APTO ED. ANA VITÓRIA Rua 13 de Maio pertinho do lago, 1º andar fundos, 2 quartos, sala estar, jantar, cozinha, sac churr. 1 vaga, 64,71 m² R\$ 57.000,00 pela parte paga e assume dívida com construtora Valor Total do Apto R\$ 190.000,00.
Preço muito bom...APTO ED. HSD próximo praça migrante 1 quadra da Brasil **APTOS 104 e 204 c/ 1 suite e 1 quarto, bwc, sala de estar, jantar, coz. Lav. 1 vaga**..... R\$ 240.000,00.

APTO MOBILIADO ED. RIO DA PRATA Rua Uruguai, 423-2º andar-88,97m². 3 quartos, bwc, sala estar /jantar, coz., área serv. 1 vaga..... R\$ 248.000,00

Promoção - PACAEMBU – ED. GRAND CLUB - 1 suite 2 quartos, sala estar, jantar, cozinha, lavand. Sac chur. 2 vagas, piscina, playground, quadra, de R\$ 363.000,00 por R\$ 330.000,00 .

APARTAMENTO ED VITA REALE - Rua Antonina- ao lado Restaur. Vovó 1 suite 2 quartos, sac. c/ churr., coz. Lav. 1vaga, 140 m² 1º andar A partir de R\$ 390.000,00.

SOBRADO NA NEVA - Rua M. Rondon-1 suite, 2q, sala de estar/jantar,coz., a/serv., churrasq. 4 vagas, sobre terreno...de. R\$ 700.000,00...por..... R\$ 650.000,00

LINDO SOBRADO condomínio fechado PARQUE SÃO PAULO – Cond. Villagio - Rua Quintino Bocaiuva –Excelente acabamento (110m² privativos) - "01 suite, 01 quarto com closet, 01 quarto, sala estar, sala jantar, lavabo, cozinha, lavanderia, chur., 02 vagas R\$ 330.000,00.

CASAS E SOBRADOS

SOBRADO TROPICAL – Rua Flamboyant – com 199,85 m² com suite 2 quartos, sala estar, jantar, cozinha, lavanderia, 2 vagas, sobre terreno nos fundos R\$ 650.000,00. Aceita Imóvel em Pato Branco na negociação.

LOTE PARQUE SÃO PAULO – R. Joaquim Távora – Terreno 402 m² - Casa 110 m² - 01 suite, 02 quartos, sala de estar, cozi., lav. bwc, gar., sobre de terreno..... R\$ 350.000,00.

SOBRADO TROPICAL terreno 715 m² sobrado 277 m² suite, 2 quartos sala estar, jantar, cozinha lavanderia, piscina aquecida, quiosque, escritório.....R\$ 1.200.000,00 **ACEITA APTO EM CURITIBA NA NEGOCIAÇÃO.**

CENTRO – ED. VALPARAÍSO apto 14 fundos Rua Pernambuco –PRÓXIMO SHOPPING JI, Aptos. 1 suite e 2 quartos com 1 vaga 95,18 m² de área útil **de R\$ 420.000,00 por R\$ 380.000,00**

ED. VALPARAÍSO apto 21 R. Pernambuco - 1 suite e 2 q. c/ 1 vaga 95,18 m² de área útil 131,66 total de R\$ 425.000,00 por R\$ 390.000,00

CENTRO – ED. VALPARAÍSO - Rua Pernambuco - Aptos. 1 suite e 1 quarto com 1 vaga 65,40 m² de área útil. **de R\$ 340.000,00 por..... R\$ 320.000,00**

APARTAMENTOS

APTO ED. LORIENT 75,34 área total 52,46 de área útil, atrás da BMW da Tancredo Neves..... R\$ 190.000,00.

EDIFÍCIO SALVADOR DALÍ – COUNTRY 120 m², 1 suite e 2 quartos, sala estar, jantar, cozinha e lavanderia, sac.chur, elevador e 1 vaga. A partir de R\$ 264.900,00

ED. ANA LUCIA – CENTRO – com 2 quartos, bwc social, sala estar e jantar, lav. Sac churras e 1 vaga 76 m² útil e 114 m² total..... R\$ 289.801,80

APTO. EDIF. MONTERREY – 4 andar – 122m² total, 66,36 m² privativa, 1 suite, 1 quarto, sala estar/jantar, cozinha, lava., sacada com chur., 1 vaga de gar..... R\$ 363.000,00

CENTRO – APTO VALENCE, 5º andar com 1 suite, 1 quarto e 2 vagas, 136,63 área total e 74,31 área útil em construção R\$ 368.910,44

CENTRO- RESIDENCIAL MARINI - c/ 1 suite 2 quartos 100 m² área útil, sala estar, jantar, grande sacada com churrasqueira, 2 vagas bwc social, a partir R\$ 437.000,00

APARTAMENTO- RES AFFINITY – BAIRRO MARIA LUÍZA área de lazer e Hall de entrada entregue decorada, varanda gourmet, alto padrão c/ valores acessíveis a partir de R\$ 402.500,00 com 1 vaga de garagem e R\$ 479.743,00 com 2 vagas.

COUNTRY – ED SOLAR ANTONINA Rua Antonina próx Igreja São João Batista – 1 suite 2 quartos, estar/jantar coz., lav. 2 vagas.a partir de R\$ 469.516,48

ED. VILLAGGIO REALE – apto com 162 m² 104 m² área útil com suite e 2 quartos, e 2 vagas na Rua São Luiz 761 Centro R\$ 482.709,83

APTO AUGUSTUS – região do Lago com 1 suite 2 quartos 2 vagas, sac churras. Cozi. Lavand. 177 m² tota 113 m² área útil R\$ 484.449,00

APTO ED PAQUETA- CENTRO aceita casa menor valor – 1 suite 2 quartos 2 vagas, sala estar jantar bwc social, próximo Policlínica, condomínio baixo..... R\$ 495.000,00

CENTRO – ED VILA REAL Rua Mal Floriano- entre Paraná e Pernambuco – 160 área útil 171 área total c/ 1 suite 2 quartos, estar/jantar, cozinha lavanderia, bwc social sacada c/ churrasq. Cozinha. A partir de R\$ 490.000,00 com 1 vaga e de R\$ 520.000,00 com 2 vagas.

APARTAMENTO EDIFÍCIO SPLENDORE- 154,48 m² Rua Pedro Ivo em frente à Igreja São João Batista, Country, com 1 suite, 2 quartos, sala estar, jantar, cozinha, lavanderia, 02 vagas garagem, de R\$ 585.000,00 por R\$ 550.000,00. Entrada parcelada e restante financiamento.

CENTRO – ED. TULIPA - R. Paraná- 165m²-9º andar -1 s., 2 q., sala de estar/jantar, coz., lav, sac. c/ churrasq. 2 vagas R\$ 502.727,40

CARAVELE - APTO ED. ESTRELÍCIA – próximo Beal Novo – c/ 1 suite 1 quarto 1 vaga, sac churrasq área de laser, a partir de R\$ 405.622,26

CARAVELE - APTO ED. ESTRELÍCIA – Caravelle, próx.Beal Novo – c/ 1 suite 2 quartos 2 vagas, sac chur. área de laser, a partir de R\$ 557.470,89

COUNTRY -APTO. ED. LA FELICITA – C/222,14 m² com 1 suite 2 quar, estar, jantar, coz, lav, 2 vagas, áreas de lazer a partir de R\$ 740.304,26

CENTRO – ED. AZZURRO –7º andar semi mobiliado, 269,53 área total 1 suite, 2 quartos sala estar,jantar, esp. Gourmet com churrasq, cozi, lav. 2 vagas R\$ 850.000,00

CENTRO – ED. MASSIMUS – Rua Minas Gerais esq. Riachuelo, 383 m² 4 suítes, sendo 1 master, lavabo, sala estar, jantar, serviço bwc cozinha, sacada c/ churrasqueira e piscina individual em cada andar, 3 ou 4 vagas garagem 7º ANDAR R\$ 1.450.000,00

DESTAQUE DA SEMANA

ÁREA na BR 277 com aproximadamente 27.775 m² próx. Trevo Cataratas e à Portal Churrascaria, ao lado Novo Viaduto, R\$ 3.990.000,00.

LINDO SOBRADO NO CENTRO – com terreno de 800 m² e sobrado com 276 m² 1 suite 3 quartos, sala com lareira, mais 2 salas de estar e de jantar, cozinha, lavabo, escritório, lavanderia, dep de empregada, 2 vagas. R\$ 1.350.000,00.

TERRENO NOVA YORK próximo Lago Dourado - Rua Terra Roxa com 480 m² com uma casa de madeira R\$ 450.000,00

MEIO LOTE NA NEVA - Rua Marechal Rondon, 594- com 180m²(6x30) meio terreno R\$ 170.000,00.

TERRENO TROPICAL II com 415 m² na Rua dos Pinheiros R\$ 280.000,00

TERRENO BAIRRO ALTO ALEGRE - Rua Marcelino Meneguzzi com 675 m², 15x45 com uma casa de madeira R\$ 320.000,00

TERRENO CENTRO- RUA ANTONINA PRÓX. HOSP. DOS OLHOS com 560 m² 14x40 com casa de madeira . R\$ 800.000,00.

TERRENO COUNTRY Rua Rio Grande do Norte, no alto, com 982 m² 17,5x55 excelente R\$ 750.000,00.

TERRENO NO CENTRO – Rua Voluntários da Pátria - Com 600 m² R\$ 1.250.000,00

TERRENO NA BR 277 com 12.818 m² próx. Churras. Portal, com 110 metros de frente para Marginal c casa barracão pré moldado..... R\$ 2.950.000,00

Linda QUADRA 21 lotes 02 a 17 RECANTO TROPICAL 7097.11 m² próximo Igreja São José Operário R\$ 5.600.000,00.

QUADRA 10 no TROPICAL com 6.188 m² Rua Fortaleza R\$ 9.500.000,00

APTO ED. VILLAGIO REALE "em construção" Rua São Luiz –com 168 m² com 1 suite, 2 quartos, estar, jantar, coz, lav, 2 vagas, piscina, salão festas, sala jogos, espaço gourmet, mini quadra, espaço gourmet a partir de R\$ 474.644,60

SOBRADO NO CENTRO ao lado do Condomínio Country Ville, Jardim Vitória 1 suite com closet, 1 suite, 2 quartos, quartos mobiliados, sala estar, jantar, cozinha mobiliada, edícula com churrasqueira, piscina aquecida, salão festas, cerca elétrica, de R\$ 1.800.000,00 POR R\$ 1.500.000,00.

COMERCIAL

PARA INVESTIDOR - PRÉDIO COMERCIAL AO LADO DA CATEDRAL E HOTEL COPAS VERDES – com 898, 18 m² de área construída, c/ 3 PAVIMENTOS – 15 KITINETES ALUGADAS e 02 salas comerciais térreas R\$ 2.100.000,00. ACEITA NEGOCIAÇÃO.

TERRENO 7008 m² NO PIONEIROS CATARINENSE PRÓXIMO A TANCREDO em FRENTE EUCATUR 1890 m² área construída R\$ 5.390.000,00 Aceita imóveis: chácara, casas, apartamentos, como parte pagamento.

DESTAQUES



SOBRADO TROPICAL – Rua Flamboyant – com 199,85 m² com suite 2 quartos, sala estar, jantar, cozinha, lavanderia, 2 vagas, sobre terreno nos fundos R\$ 650.000,00. Aceita Imóvel em Pato Branco na negociação.



APTO REFORMADO LINDO BARILOCHE - 64,33 m² com 3 quartos, sala estar, jantar, cozinha, lavanderia, 1 vaga, R\$ 169.000,00.



LINDO SOBRADO condomínio fechado **PARQUE SÃO PAULO** – Cond. Villagio - Rua Quintino Bocaiuva –Excelente acabamento (110m² privativos) - "01 suite, 01 quarto com closet, 01 quarto, sala estar, sala jantar, lavabo, cozinha, lavanderia, chur., 02 vagas..... R\$ 330.000,00.

DK IMOBILIÁRIA

DESDE 1989® J-3224

"Confie para nós a administração e venda de seu imóvel"

VENDAS

APARTAMENTOS:

ED. CIMA III, AP. 33 3º BLOCO 02: RUA PRESIDENTE BERNARDES, 1915 CENTRO – 01 SUÍTE, 02 QUARTOS, BWC SOCIAL, SALA EM 02 AMBIENTES, SACADA, COZINHA, ÁREA DE SERVIÇO, 01 VAGA DE GARAGEM VALOR R\$ 180.000,00

ED. IMPERADOR, AP. 1001: RUA CARLOS DE CARVALHO, 3581 CENTRO – 01 SUÍTE, 02 QUARTOS, BWC SOCIAL, SALA EM 02 AMBIENTES, SACADA, COZINHA, ÁREA DE SERVIÇO, 02 VAGAS DE GARAGENS VALOR R\$ 400.000,00

ED. SERRA NEGRA, AP. 12: RUA DOM PEDRO II, 2200 CENTRO - 01 SUÍTE MASTER COM CLOSET, 02 QUARTOS, BWC SOCIAL, 03 SALAS, SACADA FECHADA, COPA, COZINHA, DESPENSA, ÁREA DE SERVIÇO, ESCRITÓRIO E BWC, 02 VAGAS DE GARAGENS INDIVIDUAIS (TOTALMENTE MOBILIADOR INCLUSIVE ELETRODOMÉSTICOS)..... VALOR R\$ 585.000,00

ED. ARMANDO REZENDE, AP. 503: RUA OLAVO BILAC, 1251 CENTRO - 01 SUÍTE, 02 QUARTOS, BWC SOCIAL, SALA EM 02 AMBIENTES, SACADA, COZINHA, LAVABO, ÁREA DE SERVIÇO, DEPÓSITO, 02 VAGAS DE GARAGENS VALOR R\$ 570.000,00

TERRENOS

RUA JOÃO KULOSKI, LOTEAMENTO FAG MEDINDO 525,00 M2. VALOR R\$ 280.000,00

RUA AMARILDO PASSOS, LOTEAMENTO FAG MEDINDO 600,00 M2..... VALOR R\$ 320.000,00

RUA VALDEMAR BONN, 308 COQUEIRAL 444,00 M2.(12x37 VALOR R\$ 450.000,00

RUA SETE DE SETEMBRO, MEIA QUADRA ABAIXO DA RUA CURITIBA, CENTRO 444,00 M2.(12x37..... VALOR R\$ 450.000,00

RUA SETE DE SETEMBRO, MEIA QUADRA ABAIXO DA RUA CURITIBA, CENTRO 420,00 M2.(12x35..... VALOR R\$ 550.000,00

BR 467, LOTEAMENTO JARDIM ALVORADA MEDINDO 1525,00 M2..... VALOR R\$ 750.000,00

AV. BRASIL 10024 JARDIM ACLIMAÇÃO COM 720,00 M2.(24x30 VALOR R\$ 1.450.000,00

CASAS

DE MADEIRA: RUA SETE DE SETEMBRO, 3455 - CENTRO – 03 QUARTOS, 02 BWC'S, COZINHA, COPA,

SALA, ÁREA DE SERVIÇO, 03 VAGAS DE GARAGENS VALOR R\$ 600.000,00
RUA NEREU RAMOS, 2522 - CLAUDETE - 02 SUÍTES, 02 QUARTOS, 02 BWC'S, COZINHA COM ARMÁRIOS, ÁREA DE SERVIÇOS, 03 VAGAS DE GARAGENS VALOR R\$ 700.000,00

SALAS COMERCIAIS PARA LOCAÇÃO

CENTRO COMERCIAL CASCAVEL, SALA Nº 31 RUA PARANÁ, 3035..... VALOR R\$ 150.000,00

LOCAÇÃO

APARTAMENTOS:

ED. GIRASSOL RUA PERNAMBUCO, 49 - AP. 63 6º ANDAR – 01 SUÍTE, 02 QUARTOS, BWC SOCIAL, SALA EM 02 AMBIENTES, COZINHA, ÁREA DE SERVIÇO, 01 VAGA DE GARAGEM..... VALOR R\$ 950,00

ED. RUI BARBOSA, RUA RUI BARBOSA, 262 - AP. 702 7º ANDAR – 02 QUARTOS, BWC SOCIAL, SALA EM 02 AMBIENTES, COZINHA, ÁREA DE SERVIÇO, 01 VAGA DE GARAGEM,..... VALOR R\$ 850,00

CASA COMERCIAL:

RUA JARLINDO JOÃO GRANDO, 111 CENTRO VALOR R\$ 2.500,00

SALAS COMERCIAIS:

CENTRO COMERCIAL CASCAVEL, SALA Nº 31 RUA PARANÁ, 3035..... VALOR R\$ 450,00

CENTRO EXECUTIVO PARANÁ, SALA Nº 54 MOBILIADA AV. BRASIL, 6459 CENTRO EXECUTIVO PARANÁ VALOR R\$ 500,00

BARRACÃO:

RUA ARQUITETURA, 47BAIRRO FACULDADE MARGINAL DA BR 277 VALOR R\$ 5.000,00

Rua RECIFE, 659 - CENTRO - CASCAVEL/PR

Fone: (45). 3224.2825 - www.imobiliariadk.com.br

CRECI 3149-J

Vmorediti

Assessoria Imobiliária

Av. Brasil, 7515 - Ed. Moretti - TEL. (45) 3322-1515 www.vmoretti.com.br / e-mail: vmoretti@vmoretti.com.br

VENDA - TERRENOS

- TERRENO: FAG - Rua João Padilha, nº 284, c/ (14x40) 560m² R\$ 280.000,00.
- TERRENO: Cond. Residencial Trevo R\$ 1.100.000,00.
- TERRENO: FLORESTA - Rua Uirapurua, com 300m², sobre o mesmo edifício uma casa com 01 suite, 01 quarto, sala, cozinha, banheiro, área de serviço, 01 vaga de garagem com aprox. 67,75m² R\$ 180.000,00.
- TERRENO: LOTEAMENTO FLORAL DO PARANÁ - Avenida Expresso Nordeste esquina com a Rua Paraná, com (10,24x25) 256m² R\$ 125.000,00.

VENDA - BARRAÇÃO

- BARRAÇÃO: Domiciliano Theobaldo Bresolin - Av. Renato Festugato, nº 738, com 648,44m², sob terreno de 2500m² R\$ 990.000,00.
- BARRAÇÃO: Alto Alegre - Rua Silvio Casagrande, com 320m², mais escritório com 20m², lote 14x40 (560m²) R\$ 550.000,00.

VENDA - SALA

- SALA COMERCIAL: Coqueiral - Rua Paraná, nº 5982 com aproximadamente 110m² e 01 bwc R\$ 500.000,00
- SALA COMERCIAL C/ CASA: Claudete - Rua Jorge Lacerda, com 136,86m² total, sendo uma sala comercial e uma casa em alvenaria R\$ 250.000,00

VENDA - APARTAMENTOS

- APTO: Itapema - SC, com área de aprox. 172,71m², 02 suítes, 02 quartos, 02 banheiros, sala de serviço, sacada com churrasqueira e área de split, vaga de garagem R\$ 1.100.000,00.
- APTO: Ed. Abraham Lincoln (planta) - Centro, Rua Natal, 03 suítes, sala 02 ambientes, sacada com espaço gourmet, cozinha, lavabo, área de serviço e banheiro, 02 vagas de garagem (com opção de transformar em 04 vagas) ampla área de lazer R\$ 1.083.700,00
- APTO: Residencial Yvace - Rua Salgado Filho, com 01 suite master, 02 suítes, sala, sacada com churrasqueira, cozinha, área de serviço, 02 vagas de garagem R\$ 688.500,00
- APTO: Residencial Ed. Jáfia Park - Centro, Rua Machado de Assis, 01 suite com móveis planejados, banheiro da suite com hidrô, 02 quartos, sala 02 ambientes, cozinha com móveis planejados, área de serviço com armários, lavabo, e sacada com churrasqueira, cozinha, área de serviço, 02 vagas de garagem R\$ 730.000,00
- APTO: Ed. Sylvio Kissalla - Centro, Rua Erechim, nº 1354, 01 suite, 02 quartos, sala 02 ambientes, cozinha, e banheiro social, área de serviço, 02 vagas de garagem e sacada com churrasqueira R\$ 550.000,00
- APTO: Ed. Thomas Jefferson (planta) - Tropical, Rua Pres. Kennedy, 01 suite, 02 quartos, sala e cozinha, banheiro social, área de serviço, 01 vaga de garagem (com opção de transformar em 02 vagas) R\$ 544.400,00
- APTO: Ed. João B. Cunha - Centro, Rua Riachuelo, nº 2420, 01 suite, 01 quarto, sala 02 ambientes, cozinha, banheiro social, área de serviço, 02 vagas de garagem R\$ 514.300,00
- APTO: Ed. Afimily - Maria Luiza, Rua Moberal, 01 suite, 02 quartos, sala 02 ambientes, cozinha, banheiro social, área de serviço, 02 vagas de garagem consulte-nos R\$ 400.000,00
- APTO: Ed. Casablanca - Centro, Rua Ruy Barbosa, nº 103, 01 suite, 02 quartos, sala e cozinha, banheiro social, dependência de estipendiária, área de serviço, 02 vagas de garagem R\$ 480.000,00
- APTO: Ed. L'Essence - Rua Manoel Ribas, Centro, 01 suite com sacada, 02 quartos, sala 02 ambientes, sacada com churrasqueira, cozinha, área de serviço, 02 vagas de garagem R\$ 250.000,00
- APTO: Ed. Monte Real - Rua Castro Alves, nº 2215, com aprox. 178m², 01 suite com armários planejados, 02 quartos, sala 02 ambientes, cozinha com móveis planejados, banheiro social, área de serviço, sacada com churrasqueira e hidrô, 01 vaga de garagem R\$ 500.000,00
- APTO: Ed. Manoel Ribas - Centro, Rua Manoel Ribas, 01 suite com sacada, 02 quartos, sala 02 ambientes, sacada com churrasqueira, cozinha, área de serviço, 01 vaga de garagem R\$ 400.000,00
- APTO: Ed. Rio Branco - Centro, Rua Rio Grande do Sul nº 769, 11º Andar, com piscina no condomínio, elevador, 01 suite e 01 quarto, 01 quarto escritório, demais dependências R\$ 500.000,00
- APTO: Ed. Monte Real - Rua Castro Alves, nº 2215, com aprox. 176,86m², 01 suite, 02 quartos, sala 02 ambientes, sacada, cozinha, banheiro social, área de serviço, 02 vagas de garagem R\$ 595.000,00
- APTO: Ed. Dom Luigi - Rua Dom Pedro II, nº 490, Canadá, 01 suite, 02 quartos, sala de estar e jantar, cozinha, área de serviço, banheiro social, sacada gourmet e 01 vaga de garagem R\$ 700.000,00
- APTO: Residencial Amaro - Centro, Rua Manoel Ribas, 01 suite, 01 quarto, sala, cozinha, área de serviço, 02 vagas de garagem R\$ 248.863,34
- APTO: Residencial Hannover - Centro, Rua Manoel Ribas, 01 suite, 02 quartos, sala 02 ambientes, cozinha com móveis planejados, área de serviço, 02 vagas de garagem R\$ 400.000,00
- APTO: Ed. San Fernando - Rua Souza Naves, nº 4081, 02 quartos, sala, sacada, cozinha planejada, área de serviço, sacada e 01 vaga de garagem R\$ 180.000,00
- APTO: Res. Centro Azul - Coqueiral, Av. Brasil, nº 9583, 03 quartos, sala 02 ambientes, cozinha com móveis planejados, banheiro, área de serviço, 01 vaga de garagem R\$ 180.000,00
- APTO: Ed. Patriarca - Centro, Rua Pernambuco, nº 1365, 03 quartos, sala 02 ambientes, cozinha, banheiro social, sacada e 01 vaga de garagem R\$ 600.000,00
- APTO: Res. Coqueiral - Coqueiral, Rua das Palmeiras, nº 957, 03 quartos, sala 02 ambientes, cozinha, banheiro social, área de serviço, 01 vaga de garagem R\$ 100.000,00

VENDA - CASA E SOBRADO

- CASA P/ FINS COMERCIAIS: Centro - com aprox. 342,46m² e terreno com 550,25m², 01 suite, 02 quartos, sala estar e jantar, 02 salas TV, 02 bwc sociais, escritório, cozinha com armários, área de serviço, edícula c/ churrasqueira, 01 vaga de garagem coberta e 03 sem cobertura R\$ 1.650.000,00
- CASA: Centro - Rua Belo Horizonte, nº 283, com casa sob terreno de 497m² (14x35) R\$ 500.000,00
- CASA: Pq São Paulo - R. Fe. Anchieta, mista com aprox. 131m² e terreno com 420m² (12x35), 04 quartos, 02 salas, cozinha, 02 banheiros, dispensa, escritório, área de serviço, 01 vaga de garagem coberta e várias vagas de estacionamento R\$ 650.000,00
- CASA: Canadá - Rua Tapejara, com aprox. 143m² e terreno com 603m², 03 quartos, sala, cozinha, banheiro social, área de serviço, banheiro, 02 vagas de garagem R\$ 420.000,00
- CASA: Canadá - Com aprox. 120m² e terreno com 603m², 03 quartos, sala, cozinha com armários, 1 banheiro, área de serviço, sacada e 01 vaga de garagem R\$ 340.000,00
- CASA: Pq São Paulo - R. Pe. Anchieta, madeira, 03 quartos, 01 sala, cozinha, banheiro, 03 vagas de estacionamento, sob terreno com 402m² R\$ 400.000,00
- CASA: Santa Cruz - Em alvenaria com 01 suite, 02 quartos, sala de estar e jantar, cozinha, 02 banheiros, área de serviço, área com churrasqueira, 03 vagas de estacionamento (sem cobertura) R\$ 300.000,00
- CASA: Guarujá - Rua das Palmas, nº 125, com 02 casas construídas em alvenaria sob terreno de 264,00m² R\$ 180.000,00
- CASA: Nova - Rua Marechal Floriano, 361, com 03 casas construídas em alvenaria sob terreno de 455m² R\$ 150.000,00
- CASA: Res. Pantanal - com 02 quartos, sala, cozinha, banheiro, 02 vagas de garagem R\$ 130.000,00
- CASA: Rua Onix, Jd. Esmeralda com 02 quartos, sala, cozinha, banheiro, área de serviço, dispensa e 01 vaga de garagem R\$ 200.000,00
- SOBRADO: Floresta, com aprox. 64m², 02 quartos, sala de estar, home office, cozinha, banheiro social, área de serviço, 01 vaga de garagem R\$ 70.000,00
- SOBRADO: Roma, com aprox. 178,88m², 01 suite c/ closet e sacada, 02 quartos, banheiro social, sala de estar, sala de jantar, escritório, cozinha, área de serviço, 02 vagas de garagem c/ churrasqueira R\$ 250.000,00
- SOBRADO: Tropical, com aprox. 189m², 01 suite c/ hidrô e sacada, 02 quartos, sala 02 ambientes, cozinha, escritório, 01 banheiro social, área de serviço, churrasqueira, piscina, 02 vagas de garagem R\$ 700.000,00
- SOBRADO: Universitário, com aprox. 338m², 01 suite master, 03 quartos c/ sacada, sala de estar e cozinha, 02 banheiros sociais, espaço gourmet, mais edícula com 01 suite, 02 quartos, sala, cozinha e banheiro social, 04 vagas de garagem (aquecimento à gás) R\$ 990.000,00
- SOBRADO: Maria Luiza, 03 suítes sendo 01 suite master, 01 quarto, sala de estar e jantar com churrasqueira, banheiro social, sacada com móveis, área de serviço, dependência de empregada, dispensa, espaço com churrasqueira, 02 vagas de garagem R\$ 1.600.000,00

LOCAÇÃO - APARTAMENTOS E QUITINETES

- APTO: - Av. Carlos Gomes, nº 2546, c/ aprox. 220m², 02 suítes, 02 quartos, 01 banheiro, 02 salas, cozinha, área de serviço, 02 vagas de garagem R\$ 1.000,00
- APTO: Centro, Ed. Vitória Régia - Rua Pernambuco, nº 308, 01 suite master com closet, 02 quartos, 02 salas, cozinha com móveis planejados, banheiro social, área de serviço c/ armários dep. de empregada, 02 vagas de garagem R\$ 300,00
- APTO NOVO: Ed. Valentina Centro, com 01 suite, 02 quartos, sala, cozinha, banheiro social, sacada com churrasqueira, cozinha, área de serviço, 02 vagas de garagem R\$ 1.500,00
- APTO: Ed. Rio Branco - Centro, Rua Rio Grande do Sul, nº 769, 01 suite, 02 quartos, sala 02 ambientes, cozinha, banheiro, área de serviço, 01 vaga de garagem R\$ 500,00
- APTO: Ed. Belvedere - Centro, Rua Presidente Bernardes, nº 2557, 01 suite e 01 quarto c/ armários, sala 02 ambientes, cozinha planejada, banheiro, área de serviço c/ armários, 02 vagas de garagem c/ depósito R\$ 1.500,00
- APTO: Ed. Torre Nobre - Centro, Rua Souza Naves, nº 3525, 01 suite c/ closet e armários, 02 quartos c/ armários, sala 02 ambientes, cozinha planejada, banheiro social, área de serviço c/ armários, 01 vaga de garagem R\$ 1.400,00
- APTO NOVO: Centro, com 01 suite, 02 quartos, sala 02 ambientes, sacada com churrasqueira, área de serviço, 02 vagas de garagem R\$ 1.400,00
- APTO: Ed. Monte Real - Rua Castro Alves, nº 2215, 01 suite com armários planejados, 02 quartos, sala 02 ambientes, cozinha com móveis planejados, banheiro social, área de serviço, escritório com armários, sacada fechada com blindex e móveis, 01 vaga de garagem R\$ 1.200,00
- APTO: Centro, com 01 suite, 02 quartos, sala 02 ambientes, sacada, cozinha, área de serviço e 01 vaga de garagem R\$ 1.150,00
- APTO: Ed. Dom Rafael - Centro, Rua Marechal Floriano, nº 2877, 01 suite, 02 quartos, sala 02 ambientes, sacada, banheiro, área de serviço, dependência de empregada, 02 vagas de garagem R\$ 1.100,00
- APTO: Ed. Visconde de Mauá - Rua São Paulo, nº 364, 01 suite, 02 quartos, sala 02 ambientes, cozinha, banheiro social, área de serviço, sacada, 01 vaga de garagem R\$ 1.050,00
- APTO: Res. Coqueiral - Rua das Palmeiras, nº 957, 03 quartos, sala 02 ambientes, cozinha, banheiro social, área de serviço, 01 vaga de garagem R\$ 900,00

- APTO: Ed. Dom Luigi - Rua Dom Pedro II, nº 490, Canadá, 01 suite, 02 quartos, sala de estar e jantar, cozinha, área de serviço, sacada gourmet e 01 vaga de garagem R\$ 850,00
- APTO: Ed. San Fernando - Centro, Rua Souza Naves, nº 4081, 02 quartos com armários e cama, sala com mesa e estante, sacada, cozinha completa, área de serviço e piscina de lavar, 01 vaga de garagem R\$ 800,00
- APTO SEMI-MOBILIADO: Ed. San Fernando - Centro, Rua Souza Naves, nº 4081, 02 quartos sendo 01 com armário, sala com mesa e estante, sacada, cozinha planejada, área de serviço, 01 vaga de garagem R\$ 800,00
- APTO: Ed. Automato - Neva, Rua Pio XII, nº 1611, com 02 quartos sendo 01 com sacada, sala com sacada, cozinha, banheiro, área de serviço e 01 vaga de garagem R\$ 750,00
- APTO MOBILIADO: Ed. San Fernando - Centro, Rua Souza Naves, nº 4081, 02 quartos com armários e cama, sala com mesa e estante, sacada, cozinha completa, área de serviço e piscina de lavar, 01 vaga de garagem R\$ 750,00
- APTO: Centro, Rua Pio XII, nº 2371, com 02 quartos, sala com sacada, cozinha com balcão, banheiro, área de serviço, 01 vaga de garagem (condomínio fechado) R\$ 745,00
- APTO: Centro, Rua Pio XII, nº 2371, com 02 quartos, sala com sacada, cozinha com balcão, banheiro, área de serviço, 01 vaga de garagem (condomínio fechado) R\$ 695,00
- APTO NOVOS: Coqueiral - Rua Paraná, nº 5982, 02 quartos (sendo 01 c/ sacada), sala e cozinha conjugadas, banheiro, área de serviço, 01 vaga de garagem R\$ 600,00
- APTO: Ed. Roma - Tropical, Rua Juscelino Kubitschek, nº 1610, 01 quartos, sala, cozinha com armário, área de serviço, 01 vaga de garagem R\$ 600,00
- APTO: Ed. Parque das Águas - Maria Luiza, Rua João Zymlanski, 03 com 03 quartos, sala, cozinha, sacada, área de serviço, 01 vaga de garagem R\$ 600,00
- APTO: Ed. Vitória - Alto Alegre: Rua: Vitória nº 2784, com 02 quartos, sala, cozinha, sacada, área de serviço, 01 vaga de garagem R\$ 600,00
- APTO: Res. Dom Pedro - Santa Cruz, Av. Tito Muffato, nº 2077, 03 quartos, sala, cozinha, banheiro, área de serviço, 01 vaga de garagem R\$ 600,00
- APTO: Ed. Roma - Tropical, Rua Juscelino Kubitschek, nº 1610, 01 quartos, sala c/ sacada, cozinha com armário, área de serviço, 01 vaga de garagem R\$ 600,00
- APTO: Res. Palmeiras - Rua Cipreste, nº 237, Parque Verde, 02 quartos, sala, cozinha, banheiro, área de serviço, 01 vaga de garagem R\$ 550,00
- APTO: Neva, Rua: Visconde do Rio Branco, nº 1410, com 01 quarto, sala, cozinha, bwc, área de serviço, 01 vaga de garagem R\$ 550,00
- APTO: Neva, Rua: Visconde do Rio Branco, nº 1410, com 01 quarto, sala, cozinha, bwc, área de serviço, 01 vaga de garagem R\$ 540,00
- QUITINETE: Res. Gabarito - Jardim Universitário, Rua do Feitor, nº 65, 01 quarto com sacada, sala, cozinha com armário, área de serviço, banheiro, 01 vaga de garagem R\$ 370,00
- QUITINETE: Res. Gabarito - Jardim Universitário, Rua do Feitor, nº 65, 01 quarto, sala, cozinha com armário, área de serviço, 01 vaga de garagem R\$ 370,00
- QUITINETE: Res. Gabarito - Jardim Universitário, Rua do Feitor, nº 65, 01 suite, sala, cozinha com armário, área de serviço, 01 vaga de garagem R\$ 370,00
- QUITINETE: Res. Gabarito - Jardim Universitário, Rua do Feitor, nº 65, 01 quarto, sala, cozinha com armário, área de serviço, 01 vaga de garagem R\$ 360,00

LOCAÇÃO - CASAS E SOBRADOS

- CASA P/ FINS COMERCIAIS COM TERRENO: Centro - Rua Rio Grande do Sul, eq. com Rua Manoel Ribas, casa aprox. 170,00m² sob terreno de 14x40 R\$ 8.000,00
- CASA P/ FINS COMERCIAIS: Centro - com aprox. 342,46m² e terreno com 550,25m², 01 suite, 02 quartos, sala estar e jantar, 02 salas TV, 02 bwc sociais, escritório, cozinha com armários, área de serviço, edícula c/ churrasqueira, 01 vaga de garagem coberta e 03 sem cobertura R\$ 2.000,00
- CASA: Rua Paraná, 3768, Centro, com aprox. 120m², 03 quartos, sala de estar e jantar, cozinha, 02 banheiros, área de serviço c/ dispensa, 02 vagas de garagem R\$ 1.800,00
- CASA: Rua Ipe, 204, Pq. Verde, 01 suite, 02 quartos, sala, cozinha, edícula com churrasqueira, área de serviço c/ dispensa, 01 banheiro, 04 vagas de garagem R\$ 1.000,00
- CASA: Rua Humberto de Campos, 269 Coqueiral, de madeira com 03 quartos, sala, cozinha, 02 banheiros, área de serviço, churrasqueira, 01 vaga de garagem coberta R\$ 900,00
- CASA: Rua Fagundes Varela (Fundo), 942, Alto Alegre, de madeira, com aprox. 112m², 03 quartos, 02 salas, cozinha, banheiro, área de serviço, 02 vagas de garagem R\$ 800,00
- CASA: Rua Cândido Vazja (fundo), 942, Alto Alegre, com aprox. 88 m², sala, cozinha, banheiro, área de serviço, 02 vagas de garagem R\$ 700,00
- CASA C/ SALA COMERCIAL: Casa na Rua Jorge Lacerda, Claudete, com 61,10m² com 01 suite e 01 quarto, sala, cozinha, 1 banheiro, área de serviço e 01 sala comercial R\$ 600,00
- CASA: Rua Nossa Senhora da Penha, 450, Santos Dumont, 02 quartos, sala, cozinha, banheiro, 02 vagas de garagem R\$ 630,00
- CASA: Casa na Memória Katou Kato, Jd. Presidente, com aprox. 70m² com 03 quartos, sala, cozinha, banheiro, área de serviço e 01 vaga de garagem R\$ 600,00
- CASA: Res. Pantanal, com 02 quartos, sala, cozinha, banheiro, 02 vagas de garagem R\$ 600,00
- SOBRADO P/ FINS COMERCIAIS: Centro - Rua Presidente Kennedy, nº 493, com aprox. 304m², c/ 02 suítes, 02 quartos, 02 salas, cozinha, lavatório, edícula c/ 01 quarto, sala e banheiro, 02 vagas de garagem cobertas e várias vagas de estacionamento no terreno R\$ 4.000,00
- SOBRADO: Rua Jade, 295, Esmeralda, c/ aprox. 150m², 02 quartos, sacada, 02 salas, cozinha, banheiro social, área de serviço e 02 vagas de garagem R\$ 300,00

LOCAÇÃO - SALAS COMERCIAIS, BARRAÇÃO, TERRENO

- SALA COMERCIAL NOVA: Centro Av. Brasil, 1705, eq. com R. Nereu Ramos, com aprox. 298,34m², 02 bwc R\$ 19.500,00
- SALA COMERCIAL: Centro Av. Brasil, 8023, eq. com Rua Nereu Ramos, com 830m², 15 vagas de garagem ao lado da Caixa Econômica, Beco do Brasil e outras agências R\$ 15.000,00
- SALA COMERCIAL: Centro sala com aprox. 280m², Rua Carlos de Carvalho, nº 4090 R\$ 12.000,00
- SALAS COMERCIAIS: Clínica com 7 salas e aprox. 115,10m², mais sala de procedimentos, Rua São Paulo, 2229, Centro R\$ 5.500,00
- SALA COMERCIAIS: Centro - R. Santa Catarina, nº 75, com aprox. 57 m², composto por 01 consultório adaptados para uma Clínica Odontológica para outras atividades comerciais R\$ 2.000,00
- SALA COMERCIAL NOVA: Centro R. Nereu Ramos, com aprox. 104m², 01 bwc R\$ 2.000,00
- SALA COMERCIAL COM MEZANINO: Centro Com. Emma Ferlin, Rua Paraná, nº 4753, sala 02, com aprox. 220,43m², com 02 vagas de garagem R\$ 4.932,00
- SALA COMERCIAL NOVA COM MEZANINO: Centro - Com. Idalina Schumacher, Rua Nereu Ramos, sala 02, com aprox. 197,75m² R\$ 4.856,00
- SALA COMERCIAL: Centro - Com. Idalina Schumacher, Rua Paraná, sala 01, com aprox. 181,44m² de área de serviço, 01 banheiro, 01 vaga de garagem R\$ 4.466,00
- SALA COMERCIAL: Centro - Rua Carlos de Carvalho, nº 3597, sendo 07 salas, 01 cozinha, 01 banheiro, sacada, 02 vagas de garagem R\$ 3.800,00
- SALA COMERCIAL NOVA COM MEZANINO: Centro Com. Emma Ferlin, Rua Paraná, nº 4753, sala 03 e 04 com aprox. 195,90m², com 02 vagas de garagem R\$ 3.070,00
- SALA COMERCIAL NOVA COM MEZANINO: Centro Com. Emma Ferlin, Rua Paraná, 4753, salas 05, 06, 07 e 09, com aprox. 180,59m², com 02 vagas de garagem R\$ 2.773,00
- SALA COMERCIAL NOVA: Centro R. Nereu Ramos, com aprox. 52m², 01 bwc R\$ 2.700,00
- SALA COMERCIAL: Centro - Rua Rio de Janeiro, nº 1536, com aprox. 100m² e 02 banheiros R\$ 2.700,00
- SALA COMERCIAL: Centro - Av. Brasil, nº 174, com aprox. 40m², 01 banheiro R\$ 2.200,00
- SALA COMERCIAL: Coqueiral - Rua Paraná, nº 5982, com aprox. 110m², 01 banheiro R\$ 2.200,00
- SALA COMERCIAL: na Rua Presidente Kennedy, 1219, Sala B, com aproximadamente 132m², 2 banheiros, escritório e cozinha R\$ 2.100,00
- SALA COMERCIAL: Centro - Rua Vicente Machado, nº 1275, com aprox. 130m² R\$ 1.700,00
- SALA COMERCIAL: Rua Vicente Machado, nº 1275, com aprox. 100m² R\$ 1.700,00
- SALA COMERCIAL: Alto Alegre - Rua Flamboyant, nº 155, aprox. 299m², com 11 ambientes, 01 cozinha, 04 banheiros R\$ 1.600,00
- SALA COMERCIAL: Pioneiros Catarinenses - Av. Tancredo Neves, nº 1923, aprox. 95m², com 01 cozinha, 01 banheiro R\$ 1.600,00
- SALA COMERCIAL: Centro - Rua Salgado Filho, nº 2374, aprox. 85m² R\$ 1.400,00
- SALA COMERCIAL: P. Pav. Centro Com. Emma Ferlin, Av. Brasil, 8120, com aprox. 86,47m², com 01 vaga de garagem R\$ 1.314,00
- SALA COMERCIAL: Centro - Rua Rio Grande do Sul, nº 2151, Sala Comercial 05, com aprox. 84,90m², com 01 banheiro R\$ 1.000,00
- SALA COMERCIAL: Centro - Rua Salgado Filho, nº 2250, com aprox. 50m², com 02 banheiros R\$ 900,00
- SALA COMERCIAL: Centro - Rua Rio de Janeiro, nº 713, com aprox. 50m², com 01 banheiro R\$ 800,00
- SALA COMERCIAL: Centro - Av. Brasil, nº 174, pavimento, com aprox. 48m², com 01 banheiro R\$ 800,00
- SALA COMERCIAL: Claudete - Rua Jorge Lacerda, nº 1551, com aprox. 63,36m² e 1 banheiro R\$ 700,00
- SALA COMERCIAL: Centro Com. Cascavel, Rua Paraná, nº 3035, 3º andar, com aprox. 46m² R\$ 280,00

- BARRAÇÃO: Centro - Rua Presidente Kennedy, nº 493, com aprox. 1.300m² sob terreno de aprox. de 3000m² R\$ 500,00
 - BARRAÇÃO: Rua Mel, Rondon, nº 2392, Centro, com aproximadamente 400m², 02 banheiros R\$ 200,00
 - TERRENO C/ SALA COM: Centro - Rua Paraná, 464, com aprox. 864m² (22,5x38,4) R\$ 3.000,00
 - TERRENO DE ESQUINA: Centro - Rua Presidente Bernardino, nº 2074, com 48,20m², 01 banheiro R\$ 3.000,00
 - TERRENO: Centro - Rua Presidente Bernardes, nº 2673, com 481m² R\$ 1.000,00
 - TERRENO DE ESQUINA: Centro - Rua Rio de Janeiro, nº 1562, esquina com Rua Visconde de Guarapuava, com 461,50m² R\$ 880,00
- Topo de prédio para colocação de antena: Centro Comercial Cascavel, Rua Paraná, nº 3035, Centro, aprox. 16m² R\$ 200,00 o metro quadrado, podendo ser locado parcialmente

MESTE MÊS



ANALISAMOS TODOS OS MODELOS ATÉ R\$ 250.000 E ELEGEMOS OS MELHORES

- ★ Desvalorização
- ★ Garantia
- ★ Revisões
- ★ Motor
- ★ Peso-potência
- ★ Consumo
- ★ Equipamentos
- ★ Porta-malas
- ★ Projeto
- ★ Dirigibilidade

- ★ VW UP 2018
- ★ NOVO BMW SÉRIE 5
- ★ FIAT MOBI DRIVE GSR
- ★ CHEVROLET S10 FLEX AT

Nas Bancas

Bernardi CORRETORES DE IMÓVEIS

F (45) 3224-5443 - www.imoveisbernardi.com.br

ALUGA:

- CENTRO Casa para locação comercial com 350m2 aproximadamente, situada na Rua Sete de Setembro, entre a Rua Maranhão e Rua Sta. Catarina, com várias salas e suítes, amplos espaços, com possibilidade de amplo estacionamento na parte da frente do imóvel. Ideal para clínicas, escolas e escritórios em geral. R\$ 4.500,00
- CENTRO Sala térrea com aproximadamente 35m², no Ed. Green, situada Rua Maranhão, próxima ao Hospital Policlínica R\$ 3.200,00
- CENTRO Sala térrea com mezanino, totalizando aproximadamente 88m², situada na Rua Paraná 3104 R\$ 2.600,00
- CENTRO Sala térrea com mezanino, totalizando aproximadamente 76m², situada na Rua Paraná 3100 R\$ 2.400,00
- CENTRO Sala térrea com aproximadamente 180m², com 02 wcs e cozinha. Possui vagas de estacionamento, está situada na rua Carlos Gomes quase esquina com Rua Maranhão R\$ 3.600,00
- CENTRO Sala térrea com aproximadamente 85m² situada Rua Rio Grande do Sul quase esquina com Rua Souza Naves R\$ 4.000,00
- CENTRO Sala térrea com sobreloja, totalizando aproximadamente 87m², situada na Rua Souza Naves quase esquina com a Rua São Paulo R\$ 1.700,00
- CENTRO Sala no 2º andar, com aproximadamente 42 m2, com divisórias, ideal para escritório, situada na Rua Sete de Setembro em frente a Praça Wilson Joffre R\$ 720,00
- CENTRO Sala no 2º andar, com aproximadamente 42 m2, um só ambiente, situada na Rua Sete de Setembro em frente a Praça Wilson Joffre R\$ 600,00
- CENTRO Sala no 2º andar, com aprox. 110m², com uma vaga de estacionamento, situada na Rua Souza Naves, nº 3546, Sala nº 22. Possui divisões internas, 02 wc, piso elevado para cabeamento lógico, telefônico e de energia. O Ed. Maria Eduarda possui elevador R\$ 1.600,00
- CENTRO Sala no 2º andar, com aprox. 85m², com uma vaga de estacionamento, situada na Rua Souza Naves, nº 3546, sala nº 21, Ed. Maria Eduarda, ideal para escritório R\$ 1.400,00
- CENTRO Sala térrea com mezanino, totalizando aproximadamente 170m² situada na Rua Rio Grande do Sul, 721, próxima ao 1º tabelionato R\$ 3.600,00
- CENTRO Imóvel central situado na Rua Marechal Rondon esquina com Rua São Luiz, com escritório de aproximadamente 80m² barracão com aproximadamente 310m² e apartamento com aproximadamente 100m² R\$ 5.000,00
- CENTRO Sala comercial no segundo andar do Ed. Atila, com aproximadamente 35m², situada na Rua Rio de Janeiro, 1887 R\$ 650,00
- CENTRO Sala no 2º andar, na Rua Rio Grande do Sul, próxima a panificadora Nova Real, com aprox 77m² ideal para escritório, com duas salas, pequena cozinha e wc R\$ 900,00
- SÃO CRISTÓVÃO Sala comercial térrea na Av. Brasil, próxima ao Sicedri, com aproximadamente 120 m2 R\$ 2.700,00
- GUARUJÁ Barracão com aproximadamente 500 m2, mais cobertura para carga e descarga de 100 m2 aproximadamente e com pátio de aproximadamente 1500 m2 R\$ 5.000,00
- CENTRO Sala térrea Rua Paraná, próxima á Rua Sete de Setembro, com aproximadamente 30 m2 R\$ 1.600,00

G.C. BERNARDI - CRECI F 9775 - O.A. BERNARDI - CRECI F14978
RUA PARANA Nº 3033 - SALA 101 - ED. CENTRO EMPRESARIAL FORMATO

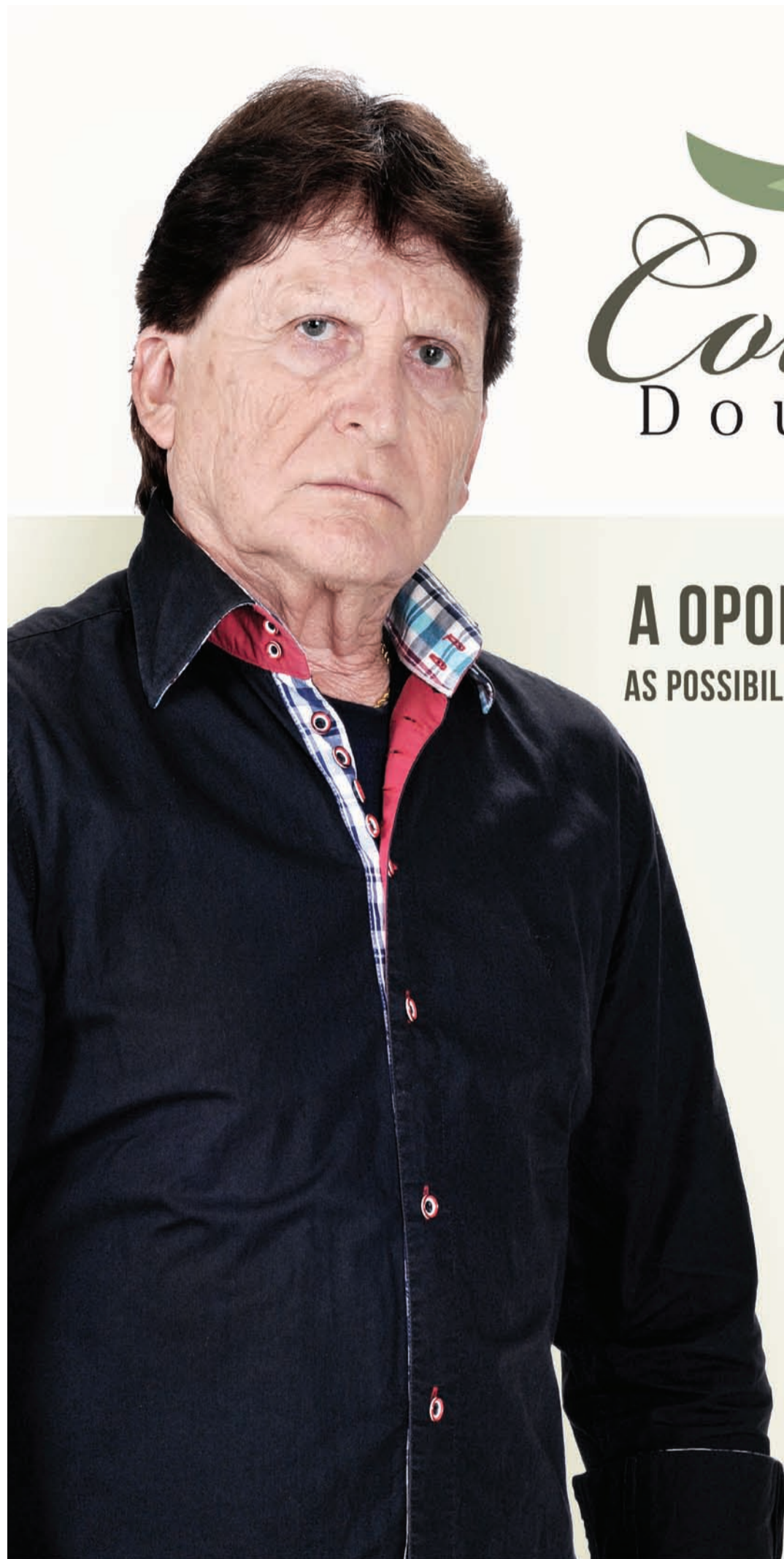

Colina Dourada

BY INCORPORARE

A OPORTUNIDADE É ÚNICA. AS POSSIBILIDADES DE INVESTIMENTO SÃO MUITAS.

Você tem a possibilidade de construir nos terrenos casas geminadas ou até edificações maiores, unindo 2 terrenos.*

São muitas opções para multiplicar seu investimento.

Paulo Melo
Diretor da Veplan Imóveis

- LOTES RESIDENCIAIS A PARTIR DE 375M²
- REDES DE ÁGUA, ESGOTO E ENERGIA ELÉTRICA E GALERIAS DE ÁGUAS PLUVIAIS
- RUAS PAVIMENTADAS COM MEIO-FIO
- PAISAGISMO
- ACESSO FÁCIL AO CENTRO E ÀS PRINCIPAIS BENFEITORAS DA CIDADE



(45) 3037 - 4490

Trevo da Rua Jorge Lacerda, no sentido Toledo
www.colinadourada.com.br

Colina Dourada, situado no Município de Cascavel, Estado do Paraná, aprovado pela Prefeitura Municipal e matriculado sob o nº 81.317, no 1º Serviço de Registro de Imóveis da Comarca de Cascavel, Estado do Paraná, com 340.640,73m² e composto de 326 (trezentos e vinte e seis) lotes que serão urbanizados com infraestrutura constituída de: abertura (terraplanagem) de ruas, galeria de águas pluviais, meios-fios de concreto, pavimentação asfáltica, redes de água potável, esgoto e energia elétrica. Esses dados, entre outros, constam na planta e Memorial Descritivo, devidamente aprovada pela Municipalidade de Cascavel/PR em atenção às normas legais, bem como nos arquivos do suprarreferido Registro de Imóveis. Sugestões meramente ilustrativas das plantas, perspectivas internas e externas. *Sujeito à aprovação da Prefeitura.

Administração:



Vendas:



PLANTÃO DE VENDAS
45 99106.6460

CONDIÇÃO ESPECIAL
PARA PRODUTOR RURAL

PLANO



SAFRA

SOJA/BOI X APARTAMENTO



Essa parceria possibilita a compra imediata do imóvel com 25% de entrada e o saldo dividido em 3 (três) anos corrigidos de acordo com a cotação do Soja e Arroba do Boi.

saraivaderezende.com.br/planosafra

Promoção válida por tempo indeterminado. Apenas 05 unidades por Empreendimento!



VISITE
APARTAMENTO
DECORADO
VENHA VISITAR NOSSO
PLANTÃO DE VENDAS NO LOCAL

Segunda à sábado: 9h às 12h - 13h30 às 17h30
Rua Natal, 706 - Centro - Cascavel - PR

2.543m²
Área de Lazer aproximada

RUA NATAL, 706 - CENTRO
LOCALIZAÇÃO NOBRE

ENTREGA
DEZEMBRO 2017

Rua Dom Pedro II, 1.806 - Sala 01 - Centro
45 3225.8182 - Cascavel - PR
facebook.com/saraivaderezende

saraivaderezende.com.br



Plantão de vendas: 45 99106.6460

Diferenciais que valorizam!

Classificados

anuncio@oparana.com.br



D14 - O Paraná Domingo, 03/09/2017

FIAT

VENDE-SE

Honda Fit, EX 2012, 1.5, completo, cor branca, ar digital e automático F: (45) 99971-1231 CI-178492.

Ford

VENDE-SE

Ford Transit, 2.2, 2012/2012, diesel, 45000km, furgão curto ,cor branca R\$ 70.000 F:(45) 99971-2330 CI-178255.

Consórcio

COMPRAMOS CONSÓRCIO

Diversos, contemplado ou não, de todas as administradoras, mesmo cancelado ou com parcelas em atraso, pagto a vista. F: (45) 3224-9891/ 99966-6379/ 99103-5944 orlandobortoli@hotmail.com CI-177853.

Consórcio SERVOPA

Carta de Credito para veículos ou moto parc. à partir de R\$ 225,30, vários prazos, ótimas opções. Fale com o Gasparetto F:(45)99962-1208. CI-178410.

Caminhões

VENDE-SE MERCEDES

Accelo 815 E 5, 2013, Semi-novo, 45000 km, completo, Munck, plataforma e cesto aereo, único dono, cor vermelha R\$ 190.000 F:(45) 99971-2330 CI-178254.

Consórcio

CARTA CONTEMPLADA

Caminhão crédito de R\$ 200.000, entrada R\$70.000 mais 61 parcelas de R\$ 3.773 F: (45) 99916-6202 CI-178420.

Apartamentos

VENDO APARTAMENTO

Bairro Maria Luiza, Rua da Lapa, em frente ao exercito,com 02 quartos, sala, cozinha, lavanderia, wc, 01 vaga de garagem, condominio baixo, R\$158.000 F: (45) 99966-4307 CI-178467.

ALUGA-SE

kitinete na R.Kamayuras,1955- Sto Antonio, c/ 01 qto, bwc, cozinha, gar. p/ 01 carro, 02 kit no lote R\$ 350,00. F:(45) 99951-0594/99134-5384 exige fiador CI-178258.

ALUGA-SE APART.

2 qtos., sala e coz., conjugada, bwc, sacada c/ churrasqueira, elevador, piscina, salão de festas, play ground, futura academia + vaga de gar., Fag. F: (45) 99999-9976/ 99999-9696. CI-178308.

APARTAMENTO

Ed. Porto Santo, 5min. do Shopping JL, 9º andar, com 2 dormitórios, com garagem, 52m², au. R\$ 240.000,00. Contato marlonspj@hotmail.com CI-178402.

APARTAMENTO

Apto Res. Cascavel, térreo, 3 qtos e d+ dependências, reformado com cozinha planejada, R\$ 180.000, pode ficar locado, 99966-6699 CRECI 3999 CI-178056.

APARTAMENTO

Apto Res. Cascavel, térreo, 3 qtos e d+ dependências, reformado com cozinha planejada, R\$ 180.000, pode ficar locado, 99966-6699 CRECI 3999 CI-178068.

APARTAMENTO

Apto Res. Bariloche, 3 qtos e d+ dependências, totalmente reformado, R\$ 160.000, pode ficar locado, 99966-6699 CRECI 3999. CI-178069.

APARTAMENTO

Apto Res Colina Verde, Rua Rafael Picolli, Região do Country, c/ suite + 2 quartos, piscina, elevador, salão de festas, garagem coberta, portão eletrônico, interfone, área verde, (totalmente mobiliado)R\$295.000,00, tratar, 99966-6699, creci 3999 CI-178060.

APARTAMENTO

Maria Luiza, 3 qtos., e demais dependências. R\$ 145.000. F: (45) 99941-3577. CI-178463.

APARTAMENTO CENTRO

Vendo excelente apartamento, semi-mobiliado, c/ 208m² de área total, prédio com elevador,suite, 02 quartos, sala de estar/jantar, cozinha, lavanderia, 02 bwc, 03 sacadas,02 vagas de garagem, salão de festa com churrasqueira R\$ 524.000 F: (45) 99966-4307 CI-178470.

APARTAMENTO CENTRO

Vendo excelente apartamento, na Rua Souza Naves à 03 quadras da Av. Brasil, com 141,85m² de área total e 100m² de área util, 03 qtos, 02 bwc, sala de estar/jantar, cozinha, lavanderia, escritório, depósito, 01 vaga de garagem, apartamento reformado, cozinha com móveis planejado, roupeiros nos quartos, escritório mobiliado R\$ 259.000 F: (45) 99966-4307. CI-178465.

GRANDE LEILÃO PRESENCIAL E ONLINE

LOCAL: RUA JOÃO LUNARDELLI, 2095 - BAIRRO CIC - CURITIBA/PR.

AUTOMÓVEIS, UTILITÁRIOS, CAMINHÕES E MOTOS

CLAUDIO C. KUSS - LEILOEIRO OFICIAL - INFORMAÇÕES, EDITAL E FOTOS DIA 03

www.claudiokussleiloes.com.br

DIA 05/09 TERÇA 10H00

VISITAÇÃO SEGUNDA 09H00 AS 17H30 TERÇA 08H30 AS 10H00 NO LOCAL DO LEILÃO.

41-3012-4800

FAVARETO LEILÃO 06/09 PRESENCIAL E ONLINE

QUARTA AS 10H00

LOCAL: RUA EDUARDO PINTO DA ROCHA Nº 4545 - UMBARÁ CURITIBA-PR

350 VEÍCULOS APROXIMADAMENTE

AUTOMÓVEIS - MOTOS UTILITÁRIO - CAMINHÕES SUCATAS E DIVERSOS

Relação, Fotos edital e informações apartir de 05/09 em www.favaretoleiloes.com.br FONE: (41)3111-9111

LUIZ ODAIR FAVARETO - LEILOEIRO OFICIAL

APARTAMENTO TROPICAL

2 qtos., e demais dependências. R\$ 170.000. F: (45) 99941-3577. CI-178464.

OPORTUNIDADE ÚNICA

Vendo apartamento c/ 178m² total, Ed. Valentina, com suite, 02 qtos, sala de estar e jantar, coz. lav. BWC social, sacada c/ churrasqueira, com duas vagas de garagem, depósito, excelente área de lazer com piscina, semi-mobiliado, valor R\$ 472.000 F: (45) 99966-4307. CI-178472.

SERAFIM VENDE

Apartamento, 02 quartos, no Cidade Verde, ótima localização, 01 vaga de garagem apenas R\$ 115.000 F: (45) 3035-2714 /99922-7904 www.willianserafim.com.br CI-178439.

SOBRADO/ APART/KIT

Sobrado c/ suite R\$ 1.100, Apart, 2 qtos c/ sac R\$750, Kit coz/qto R\$ 510 região do lago, isento de cond e portão eletrônico. F: (45) 99912-4040. CI-178090.

V. MORETTI VENDE

Apartamento semi-mobiliado, Cancelli, com 01 suite, 02 quartos, sala 02 ambientes, cozinha com móveis planejados, área de serviço, 02 vagas de garagem R\$240.000,00 F: (45) 3322-1515 CRECI 3149 J. CI-173119.

V. MORETTI ALUGA

Barracão, Centro - Rua Presidente Kennedy 970, aproximadamente 1.300m² sob terreno de aproximadamente de 3000m² R\$ 9.000,00. F: (45) 3322-1515 CRECI 3149 J. CI-173114.

V. MORETTI ALUGA

Apartamento na Rua Paraná 5982, 02 qtos, sendo um com sacada, sala, cozinha e área de serviço, 01 garagem, baixo consórcio. R\$ 690,00 F: (45) 3322-1515 CRECI3149 J CI-173118.

V. MORETTI ALUGA

Sobrado p/ fins comerciais, Centro, Rua Presidente Kennedy, nº493, com aprox. 304m², c/ 02 suites, 02 quartos, 02 salas, cozinha, lavabo, edícula c/ 01 quarto, sala e banheiro, 02 vagas de garagem cobertas e várias vagas de estacionamento no terreno R\$4.000 F: (45) 3322-1515 CRECI 3149 J. CI-173115.

V. MORETTI VENDE

Apart. Centro, 2 suites, 2 qtos, sala 2 amb, coz. planejada, área de serviço e depend. de empregada, 2 vagas de gar, área de lazer completa. R\$ 980.000. F: (45) 3322-1515 CRECI 3149 J CI-173121.

V. MORETTI VENDE

Apartamento Ed. Casablanca, Rua Mato Grosso, centro, suite, 2 quartos, sala, cozinha c/ armários, bwc social, depend. de empregada, área de serviço, 2 vagas de garagem R\$ 480.000. F: (45) 3322-1515 CRECI 3149 J CI-173116.

motociclismo

MOTO DE OURO 2017 VENCEDORA MELHOR NEGÓCIO

CHEGA DE PENSAR. YAMAHA É O MELHOR NEGÓCIO.

YMAX 160 ABS 2017

ENTRADA 50% +24X R\$ 335,00 TAXA DE 1,29% A.M.

RESISTÊNCIA 24 HORAS REVISÃO PREÇO FIXO SEGURO PREÇO FIXO

Bibbo's Motonáutica

CASCABEL AV BRASIL 2262 FONE (45) 2104-3707 WWW.BIBBOS.COM.BR

YAMAHA Revs Your Heart

VALOR DA MOTO PARA COMPRA A VISTA OU FINANCIAMENTO R\$ 12.242,00, VALOR DE ENTRADA NO FINANCIAMENTO PARA OS 50% R\$ 6.121,00 MAIS 24X R\$ 335,00. CADASTRO SUJEITO APROVAÇÃO PELO BANCO YAMAHA, PROPOSTA PARA COMPRA A VISTA OU FINANCIADO, SEM TROCA. PROPOSTA VÁLIDA POR TEMPO LIMITADO, VERIFICAR DISPONIBILIDADE.

Corretoras Associadas vendem

- 1 - DUPLEX CENTRAL
350m², R. Paraná, 2018, Ed. Torre Nova. 4 suítes, 2 salas, 2 sacadas, salão de festas privativo. Piscina, salão de festas, garagem para 2 carros. Próximo a bancos, colégios, hospitais, mercados. Preço a combinar.
- 2 - Lote no Condomínio Residencial Treviso. R. Ferrara, lote 5 quadra 11. 873m². R\$ 720.000,00.
- 3 - Lote em Porto Rico - Pr. Condomínio fechado Resort Por do Sol . 450m² + garagem fechada para barco com 59m². R\$ 400.00,00.
- 4 - Casa no Jardim Mantovani. 56m², 2 quartos, cozinha conjugada,sala , garagem para 2 carros.
- 5 - Apartamento no Residencial Parque das Flores, situado no Jardim Mantovani. 60,74m², 2 quartos, cozinha conjugada, sala, wc, aérea de serviço
- 6 - Apartamentos no Residencial Sueli, localizado no Jardim Mantovani com 75,21m², 2 quartos, cozinha conjugada,sala , garagem.
- 7 - Apartamentos no Isla Belize Residence com 170,08m². 3 opções de planta. Com 2 ou 3 dormitórios, sala estar/jantar, cozinha integrada ou fechada, sacada com churrasqueira, área de serviço, wc, 2 vagas na garagem, depósito. Prédio com Playground, salão de festa, espaço gourmet, churrasqueira, academia, brinquedoteca, bicicletário, piscinas adulto e infantil.
- 8- Apartamentos no Edifício Curitiba com 142,79m² e 100,32m². Com 2 dormitórios, suíte, sala estar/jantar, sacada com churrasqueira,cozinha, área de serviço, wc, depósito, 2 ou 1 vaga na garagem.

Fone: (45) 999715768 Lilian -CRECI 28721f
Fone: (45) 998298819 Paula - CRECI 28720f.

VENDE-SE APARTAMENTO

No Centro, Ed. Itapuã, em frente ao Hotel Bourbon, com 01 suíte, sala 02 ambientes, cozinha, lavanderia, lavabo e 01 vaga de garagem. R\$ 170.000 F: (45) 99966-4307. CI-178474.

VENDO

Apto. no Centro, suíte + 2 qtos, área total de 130m², com área interna de 90m². Garagem ampla, cabe 2 carros, mobiliado, aquecimento a gás nas torneiras e chuveiro R\$ 339.000,00 F:(45) 99989-0933 Luiz / 99997-0900 Tere CI-178328.

VENDO APARTAMENTO

Central, próx. Col. Ideal, área total 154m², suíte + 02 qtos, piscina, salão de festa, 02 vagas de gar. apenas R\$ 390.000. F:(45) 99966-8930 (44) 99707-4858 CI-177960.

Casas

ALUGA-SE

Casa de madeira 120m², Centro, 3 quartos, demais dep., Rua Visconde de Guarapuava 2879, R\$890,00 F:(45) 3224-8783/99974-6593 CI-178398.

ALUGO CASA

Rua Primavera, 383, bairro Nova Cidade, 2 quartos, sala, coz., lavanderia, área de serviço, 2 garagens. F: (45) 3096-2020/ 99905-0655/ 99930-2338 CI-178345.

CASA COUNTRY

Excelente casa em condomínio fechado, com 02 quartos, sala, cozinha, bwc, garagem, espaço para lazer com churrasqueira, localização privilegiada e segura R\$ 195.000 aceita-se financiamento F: (45) 99966-4307. CI-178468.

OPORTUNIDADE

Vendo Casa, Rua Pernambuco, nova(termino construção), suíte+02 qtos, próx. a Prefeitura, mercado, farmácia, R\$ 250.000, documentada p/ financiamento. F:(45) 99966-8930 (44) 99707-4858. CI-177958.

SERAFIM VENDE

Sobrado de esquina na região do Claudete, Rua Comercial(próximo Canário) sendo apart. de aprox. 105m² em cima e uma sala comercial na parte de baixo com aprox. 95m²(hoje esta alugado) por apenas R\$ 550.000. F: (45) 3035-2714/ 99922-7904 Creci 19806f. www.willianserafim.com.br CI-178427.

SERAFIM VENDE CASA

Bairro Periollo, de laje, com 75m², sendo 03 qtos mais dependências, terreno medindo 10x24,5 por apenas R\$ 260.000. Estuda troca F: (45) 3035-2714/ 99922-7904 Creci 19806f. www.willianserafim.com.br CI-178430.

SERAFIM VENDE CASA

Pq. São Paulo, 116m², fino acab, sobra de terreno no fundo, espaço p/ 3 carros. R\$ 460.000. F: (45) 3035-2714/ 9922-7904 Creci 19806f. www.willianserafim.com.br CI-178441.

SERAFIM VENDE CASA

Na Região do Roma, 80m², com terreno de 12x30, ótima localização por apenas R\$ 260.000 F: (45) 99922-7904 Willian Serafim Creci 19806f. www.willianserafim.com.br CI-178445.

SERAFIM VENDE CASA

No Cidade Verde, ótima localização, com aprox. 105m², sendo 01 suíte, 02 qtos, demais dependências. área de lazer, fino acabamento, por apenas R\$ 360.000. F: (45) 99922-7904 Willian Serafin Creci19806f www.willianserafim.com.br CI-178450.

SERAFIM VENDE SOBRADO

Região do Porto Seguro de 114m², suíte c/ hidro, 2 quartos, demais dependências. R\$ 375.000. F: (45) 3035-2714/ 99922-7904 Creci 19806f. www.willianserafim.com.br CI-178434.

SERAFIM VENDE SOBRADO

No Padovani medindo 141m², sendo 01 suíte, 02 quartos com edícula nos fundos, por apenas R\$ 285.000. F: (45) 3035-2714/ 99922-7904 Creci 19806f. www.willianserafim.com.br CI-178444.

SERAFIM VENDE SOBRADO

Região da Fag, com aprox. 150m², fino acabamento, 03 suítes mais dependências, água quente, por apenas R\$ 530.000 F: (45) 3035-2714/ 99922-7904 Creci 19806f. www.willianserafim.com.br CI-178448.

SOBRADO CENTRO

Excelente, ótima localização, seminovo, suíte c/ banheiro, 2 qtos, 3 salas 1 com sacada, cozinha, lavanderia, garagem para dois carros, espaço para festas com churrasqueira, aquecimento a gás, semi mobiliado. R\$ 630.000. F: (45) 99966-4307. CI-178469.

V. MORETTI VENDE

Sobrado, Rua Borim, 54B, Cidade Universitário c/ 225m², sendo, 01 suíte master, 03 qtos, sala de estar, sala gourmet, 02 cozinhas, área de serviço, mais uma edícula c/ 113m², com 01 suíte, 02 qtos, escritório, demais dependências, garagem p/ 04 carros. R\$ 980.000. F: (45) 3322-1515 CRECI 3149 J CI-173120.

V. MORETTI ALUGA

Apto, Centro, Ed. Vitória Régia, Rua Pernambuco 308, suíte master com closet, 02 quartos, 02 salas, cozinha com móveis planejados, banheiro social, área de serviço c/ armários, dep. de empregada, 02 vagas de garagem R\$ 2.000 F: (45) 3322-1515 CRECI 3149 J CI-173122.

V. MORETTI VENDE

CASA P/ FINS COMERCIAIS: Centro, aprox. 342,46m², terreno 550,25m², suíte, 2 qtos, sala estar/jantar, 2 salas TV, 2 bwc, escrit, coz c/ armários, área de serviço, edícula c/ churrasq, gar coberta e 3 sem cobertura. R\$1.650.000 F: (45) 3322-1515 CRECI 3149 J CI-173117.

VENDE OU TROCA

Casa em Santa Teresa, com 3 quartos, terreno de esquina por R\$180.000 F: (45) 3035-2714/ 9922-7904 Creci 19806f. www.willianserafim.com.br CI-178440.

VENDE-SE CASA

Localizada na R.Cristóvão Colombo, 230, Pioneiros Catarinense. Terreno c/ 450 mts², com uma casa em alvenaria c/ 142m², toda em laje, com 3 qtos, uma suíte, banheiro social e gar. para dois veículos. R\$ 480.000. Aceita-se contra proposta.F: (042) 3025-6204 ou (042) 99966-1155 CI-177342.

Espetoflex
Espeto giratório à pilha - Cascavel

TIM (45) 9988-3377 Vivo (45) 9125-3377
www.espetoflexcascavel.com.br
Rua Vitória, 770 - Cascavel www.lavacarpingodagua.com.br

VENDO CASA

Cond. fechado, Rua Pernambuco, próx. Comercial, ótima localização. R\$ 195.000 à R\$ 240.000 casa c/ 02 e 03 qtos. F:(45) 99966-8930 (44) 99707-4858. CI-177959.

VENDO CASA PQ VERDE

Suíte, 02 qtos, vazia, financiado, aceita apartamento até R\$ 120.000 ou imóvel em Criciuma. Rua Salgueiro, 108, R\$ 300.000 F: (45) 99935-8444. CI-178412.

VENDO FAZENDA

de 80 alq. de frente a BR 277 região de Ibema, com 36 alq. mecanizado por apenas 1.300 sacas por alq., entrada mais 03 anos. F: (45) 99922-7904 Creci 19806f www.willianserafim.com.br CI-178429.

Ponto Comercial

ALUGO AV BRASIL

Sala Comercial, na Av. Brasil, nº 1176, c/ 600m² de área construída+ 600m² de estacionamento. F: (45) 99972-8890. CI-178042.

ALUGO AV. BRASIL

Sala Comercial, na Av. Brasil, nº 9322, c/ 525 m² de área construída+ 848 m² de estacionamento. F: (45) 99972-8890. CI-178043.

ALUGO BARRAÇÃO

De frente a Br 277, próximo ao trevo do Cataratas, com 500m², terreno 3000m, preço a combinar. F: (45) 99973-6072/ 99107-0022 CI-178348.

V. MORETTI ALUGA

Sala comercial para locação, aprox. 830m², na Avenida Brasil nº.8023-Centro, Cascavel. R\$ 15.000. F: (45) 3322-1515 CRECI 3149 J CI-173113.

Terrenos

ÁREA 14 DE NOVEMBRO

4.633m², Rua Souza Naves Sul, após o viaduto Petrocon, ao lado da Met. Turmina, R\$ 950.000, aceito carro e parcelamento F: (45)9966-6699 CRECI 3999. CI-178061.

EXCELENTE TERRENO

1.400m², próximo a AABB e condomínio Vinicius de Moraes, Bairro Country. Tratar F:(45) 99109-7935. CI-177930.

FAZENDA 122 ALQOS

Toda de pasto, 40 divisórias montada, 2 Km do asfalto em Guaraniçu F:(45) 99946-1670/ 999728501. CI-178379.

FAZENDA 140 ALQOS

Comarca de Toledo. 70 de lavoura/ resto de pasto e reserva, 4Km do asfalto, Fazenda montada. R\$15.000.000. F: (45) 99946-1670/ 99972-8501. CI-178376.

LOTE BARÃO R BRANCO

700m², 17,5x40, comercial, na Av. Barão do Rio Branco em frente a Sarolli, R\$ 1.280.000 c/ prop., ac. imóveis em Ciba c/ parte do pgto F: (41) 99856-8535 / (41) 99885-3878 CI-176706.

REGIÃO CENTRAL

Terreno c/ 1050m² (25x42) Rua Vitória, 770 R\$ 1.350.000 F:(45) 99966-6699 Creci 3999. CI-178062.

SERAFIM VENDE

Terreno na região do Alto Alegre14x40 ótima localização, sol de manhã de frente por apenas R\$ 250.000 (a vista), troca e prazo outro valor. F: (45)3035-2714 ou 99922-7904 Creci 19806f. www.willianserafim.com.br CI-178428.

SERAFIM VENDE

No Florença, 79m²,01 suíte,01 quarto, ótima localização, acima do nível da rua, 02 vagas de garagem. Por apenas R\$ 185.000. F: (45) 3035-2714/ 99922-7904. Creci 19806f www.willianserafim.com.br CI-178431.

SERAFIM VENDE

Meio Lotes no Verona, 13,8m de frente por 15m de fundo. Apenas R\$ 70.000. F: (45) 3035-2714/ 99922-7904 Creci 19806f. www.willianserafim.com.br CI-178436.

SERAFIM VENDE

Meio lote no Coqueiral, 6x35, 3 quadras da Av Brasil. Por apenas R\$ 135.000. F: (45) 3035-2714/ 99922-7904/ 99936-4099 Creci 19806f. www.willianserafim.com.br CI-178433.

SERAFIM VENDE 10 ALQ

São Salvador, 8 alqueires mec., c/ benfeitorias, boa de água, 4km do asfalto. R\$ 1.200.000. F: (45) 3035-2714/ 99922-7904/ 99936-4099 Creci 19806f. www.willianserafim.com.br CI-178449.

SERAFIM VENDE CASA

Região do Alto Alegre, com aprox. 80m², 01 suíte, 02 qtos e grande sobra de terreno. R\$ 260.000. F: (45) 99922-7904 Creci 19806f www.willianserafim.com.br CI-178447.

SERAFIM VENDE CHÁCARA

São Salvador, 2,1 alq., 700m do asfalto. Apenas R\$ 270.000. F: (45) 3035-2714/ 99936-4099 Creci 19806f www.willianserafim.com.br CI-178435.

SERAFIM VENDE CHÁCARA

2 alq., Santa Tereza, s/ benfeitorias, 7 km do asfalto. R\$ 250.000., aceita-se permutas. F: (45) 99922-7904 Creci 19806f www.willianserafim.com.br CI-178443.

SERAFIM VENDE CHÁCARA

Aprox 7 alq. São Salvador, aprox 4,5 alq mec., muito bom de água. R\$ 750.000. F: (45) 3035-2714/ 99922-7904 Creci 19806f. www.willianserafim.com.br CI-178432.

SERAFIM VENDE TERRENO

Santa Cruz, 14 x24, acima do nível da rua. Apenas R\$ 185.000. F:(45)3035-2714/ 99936-4099 Creci 19806f www.willianserafim.com.br CI-178437.

SERAFIM VENDE TERRENO

No Alto Alegre,por apenas R\$ 135.000, área total de 154m² com 6,5m de frente, acima do nível da rua T.O. 60%. F: (45) 3035-2714/ 99922-7904 Creci 19806f. www.willianserafim.com.br CI-178438.

SERAFIM VENDE TERRENO

02 terrenos juntos, no Siena, sendo esquina e sob esquina por apenas R\$ 110.000 a parte paga e mais parcelas com a loteadora. F: (45) 3035-2714/ 99936-4099 Creci19806f www.willianserafim.com.br CI-178446.

TERRENO 1.000M

Rua: Arquitetura, 1608, 25x40, 3 quadras da Unioeste R\$ 350.000 aceito troca F:(45) 99946-1909/3227-1259 CI-178140.

TERRENO 855M²

C/ 2 casas R\$ 230.000., aceita carros, atras da Globo Aves da Rua: Jacarezinho F: (45) 99935-8444. CI-178413.

TERRENO CANCELLI

(13x35), 455m², Rua Alcir da Motta c/ Mal Floriano (preservação permanente) R\$150.000,00 aceito carros e parcelamento, tratar 99966-6699, crfeci 3999. CI-178065.

TERRENO FLORAIS

Do Paraná, 10x25. R\$ 75.000. F: (45) 99941-3577. CI-178462.

TERRENO JD PALMEIRAS

Rua Tarcílio Wagner, 59, c/ Hercílio Luz 550m², c/ casa de madeira, R\$330.000,00, vindo 50% do terreno,275m2 por R\$170.000,00, aceito carros e parcelamento, 99966-6699 Creci 3999. CI-178063.

TERRENO MARIA LUIZA

14x33, murado, R\$ 360.000. Ac. menor valor. F: (45) 99941-3577. CI-178461.

TERRENO NO COUNTRY

c/ 962m (17,50x55) Rua Rio Grande do Norte, entre as ruas 13 de Maio e Tiradentes, R\$ 750.000,00, aceita carros e parcelamento, 99966-6699 Creci 3999. CI-178064.

TERRENO PERIOLLO

De esquina, 150m², (10x15), Rua Horácio dos Reis c/ Toledo, R\$90.000,00, aceito carro e parcelamento, tratar 99966-6699 creci 3999. CI-178067.

TERRENO SANTO ONOFRE

Rua Tupinanbás, divisa com o Santa Cruz, 270 m², (10x27), (preservação permanente),R\$ 90.000,00 tratar 99966-6699, creci 3999. CI-178066.

VENDO FAZENDA

60 alqueires a 80 km de Cascavel 10 km da br 277 F:(45) 9946-1670/9972-8501 CI-178383.

VENDO FAZENDA TOCANTINS

Ótima para soja e irrigação, a 80km no asfalto do entreposto de grãos tratar c/ Ruy F: (12)98134-5251 CI-178824.

VENDO TERRENO

Jad. Oliveira, Rua Visc. de Guarapuava, ao lado da Kopp Brindes, (12x55), 660m² R\$660.000.F:(45) 99966-6699 CRECI 3999. CI-178057.

VENDO TERRENO

Lot.Rio Branco(Braz Madeira),com 360m², Rua Rio Bonito R\$ 108.000, ou meio lote por R\$ 55.000. F:(45) 99966-6699 CRECI 3999. CI-178055.

Imóveis Diversos

CARTA CONTEMPLADA

Imovel, crédito R\$ 205.000, entrada R\$ 60.000 mais 124 parcelas de R\$ 2.257. Aceito carro na entrada F: (45) 99916-6202 CI-178419.

IMOBILIÁRIA LAL

Vende terreno Loteamento Res. Fechado, Belluno. Jd. Maria Luiza, Rua Rodrigues Alves, 360m². R\$ 250.000,00. Fone: (45) 3038-5043 ou 99973-5043, 99965-2217 Creci J3508 vendas@imobiliarialal.com.br CI-178044.

VENDE-SE MADEIRAS

De aviário de 100m, coberta de telha, em Realeza, p/ desmanchar, madeira quadrada, maior parte de lei. R\$ 14.000 F:(45) 99963-0953/ 99903-8383. CI-178277.

Diversos

ACABO COM TUDO

Controle de pragas urbanas, baratas, ratos, pulgas, formigas, aranhas, prevenção contra mosquito da dengue, orçamento sem compromisso. Garantia comprovada. F: 3222-9319 Whatsapp 45 99929-2068 c/ Nelson CI-176522.



A Infasa Indústria de Farinhas S/A, localizada no distrito de Santa Maria, na cidade de Santa Tereza do Oeste/ Pr, encontra-se em processo de seleção de profissionais com interesse em trabalhar no setor:

CONTRATA

