

Malas de dinheiro



Política A4

Recorde



Geral A5

Fraude olímpica



Esportes A8

Coragem? Medo!

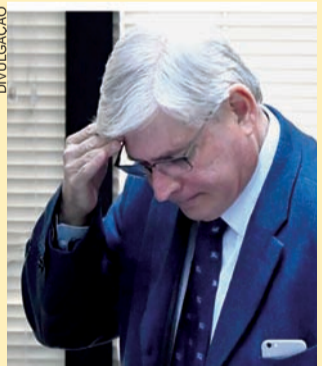

Política A4

Gás mais caro



Geral A5

ADICIONAL DE FRONTEIRA

Gov. "desvia" verba e gera enxurrada de ações

Sancionada há quatro anos, a lei que prevê o pagamento de adicional de fronteira aos agentes federais que exercem atividades de segurança, controle, prevenção, fiscalização e repressão nas regiões fronteiriças nunca saiu do papel. Somente na região oeste do Paraná, pelo

menos 600 agentes têm o direito assegurado e nunca tiveram acesso à verba indenizatória, que é prevista em orçamento mas usada pelo governo para quitar outras contas. A omissão já provocou ao menos 1,5 mil ações judiciais em todo o Brasil.

Oeste B2 e B3

Novo áudio da JBS cita governador Beto Richa

IA5



Em uma partida com direito a um "jogador" de quatro patas em campo, a Seleção Brasileira cedeu o empate por 1 a 1 ontem para a Colômbia nas Eliminatórias da Copa do Mundo de 2018. Esportes A8

REFORMA POLÍTICA Câmara aprova PEC que põe fim às coligações partidárias

A Câmara dos Deputados aprovou ontem à noite em primeiro turno a Proposta de Emenda à Constituição que extingue as coligações partidárias e cria uma cláusula de barreira que tem como objetivo reduzir o número de partidos no País. A PEC precisa ainda ser aprovada pelo Senado.

expediente

DESDE 15 DE MAIO DE 1976

O Paraná

Jornal de Fato

Direção-Geral
Clarice RomanDiretor
Jadir Zimmermann
diretor@oparana.com.brEditora-chefe
Carla Hachmann
editoria@oparana.com.br
www.oparana.com.brJornal Oparana S/A CNPJ: 21.819.026/0001-36 Matriz
Jornal Oparana S/A CNPJ: 21.819.026/0002-17 FilialRedação, administração, publicidade e oficinas
Rua Pernambuco, 1.600 - Cascavel - PR CEP 85.810-021 - Caixa Postal 761
Telefone Central (45) 3321-1000 Fax (45) 3321-1020Rep. Comercial Regional
R M Armstrong e Cia Ltda
(45) 99972-7845
publi@oparana.com.brEmails
redacao@oparana.com.br

comercial@oparana.com.br

assinaturas@oparana.com.br

REPRESENTANTES NACIONAIS

Curitiba / São Paulo / Merconet
(41) 3079-4666Brasília, Florianópolis/Central
(61) 3323-4701 / (48) 3216-0600Porto Alegre/Expansão Brasil
(51) 3340-1408

Editorial

Calendário anual

Se há dois eventos que já poderiam entrar no calendário nacional são as greves dos Correios e dos bancos. Elas se repetem todos os anos, com as mesmas consequências. Muito transtorno para a população que depende desses dois serviços, caros e na maioria das vezes ineficiente.

Os trabalhadores dos Correios já anunciaram paralisação a partir do dia 19. Nos bancos, é apenas questão de se aproximar da data-base.

Eles se valem da sua necessidade, mesmo que seu atendimento continue ruim, falho e caro. E a crítica vale para os dois.

Afinal, quem nunca teve de pagar juros porque um boleto chegou atrasado pelos Correios? Quem nunca pagou uma taxa ao banco por um serviço que o banco ainda lucra por tê-lo prestado a você?

E mesmo assim, a sociedade arca com os dados das paralisações.

Tudo bem que os trabalhadores não têm culpa pela ineficiência das suas empresas. Tudo bem que eles tenham o direito de reivindicar melhores salários e condições de trabalho. Mas quais outros setores param por causa disso, à exceção do serviço público?

Já viram uma loja de departamentos deixar de atender porque seus funcionários estão insatisfeitos? Ou então não conseguir comprar pão de manhã porque as panificadoras estão sem padeiros?

É justo sim que os trabalhadores cobrem seus direitos. Agora, cruzar os braços? E como ficam os consumidores? Recorrem a quem nessas horas?

A legislação prevê que serviços essenciais sejam mantidos com um mínimo de efetivo para não prejudicar a população. Que, no fim das contas é a única prejudicada com esses movimentos. Talvez a legislação deveria ser revista, e punir a outra parte, só pra variar.

"Informalidade" ou passar fome?
A decisão está na sua atitude

Mohamed Gorayeb

Certo dia estava assistindo a um telejornal e me deparei com uma notícia sobre desemprego, em que recentes pesquisas do IBGE apontavam que mais de 13 milhões de pessoas estão fora do mercado de trabalho.

O mesmo estudo traz um dado positivo. A taxa de desemprego, desde o começo de 2016, apresentou queda, desde o ponto mais alto, 13,7%, no primeiro trimestre, para os atuais 12,8%. Entretanto, a frase "melhora que vem mais na quantidade do que na qualidade, porque o crescimento é principalmente das pessoas que trabalham por conta própria ou na informalidade" me tocou profundamente e de forma negativa. Por que trabalhar dessa forma é visto com tanta discriminação? Eu comecei exatamente assim e hoje sou o maior nome da perfumaria do Brasil e este ano lancei-me no mercado internacional. O que seria de mim, hoje, com uma carteira assinada?

Algumas vezes não seguir certos conceitos ou ir na contramão do que é aceito pode trazer resultados surpreendentes, e foi o que aconteceu comigo.

Há muitos anos, eu estive em situação muito complicada. A minha família estava com dez meses de aluguel atrasado e luz cortada. Sobrevivíamos com uma "ligação alternativa que provia o fornecimento de energia".

Foram incansáveis e incontáveis vezes que procurei uma oportunidade no mercado formal, com carteira assinada

e contribuição com recolhimentos de tributos. Mas ela nunca aparecia. Então, o que fazer? Continuar procurando e comprometendo todo o bem-estar da minha família ou partir para algo novo? A sobrevivência falou mais alto! E resolvi buscar alternativas que também são dignas e honestas.

Preenchi algumas fichas em agências de promoção para ver se eu conseguia ao menos um trabalho freelancer. Foi aí que eu recebi um convite para trabalhar no segmento de perfumaria durante dois dias, borrifando em frente de uma loja.

A partir desse ponto não parei mais. Tornei-me promotor de vendas de perfumaria, permanecendo dois dias em cada loja de São Paulo. Depois passei a viajar o Brasil inteiro atendendo muito clientes. Após essa etapa, ministrei diversos treinamentos, acumulando mais de 10 mil horas.

Essa rica vivência foi fundamental para que eu lançasse o meu livro pela editora Senac. Todas as páginas foram elaboradas cuidadosamente para ajudar e impactar vidas. Em 90 dias a primeira edição foi esgotada.

Entendo o sentimento de quem está desempregado e precisa desesperadamente trabalhar, afinal, a situação de não conseguir atender as necessidades de filhos ou familiares é a mais degradante e que acaba com a autoestima.

E se você optou por trabalhar por conta própria, assim como eu, há hoje disponível no mercado formatos de negócios que podem te ajudar e amparar inclusive com treinamento, como é o caso de vendas diretas em que é possível comprar direto com a fabricante com certos descontos e revender para o consumidor final.

O primeiro passo é procurar empresas de venda direta. Segundo, analisar se você se identificou com os produtos. Terceiro, verificar se a empresa possui algum sistema de treinamento. Quarto, adquirir os produtos desta empresa e não pare de ir atrás de informação e conhecimento. Independente se você está no mercado "informal" ou "formal".

Mohamed Gorayeb é especialista em vendas e atendimento

TÚNEL DO TEMPO

7 de setembro de 1985

Uma história triste tem um final feliz. Um garoto que havia desaparecido em Goiás em 1979, aos nove anos de idade, foi encontrado em Foz do Iguaçu, então com 15 anos. Filho de pais abastados, ele vivia catando papel com seu "sequestrador", o qual era capataz da fazenda em que o menino morava.



Âncoras - gatilhos que controlam um estado emocional

Marco Túlio

As âncoras servem para que nossas emoções não fiquem à deriva. Utilizamos âncoras conscientes e inconscientes a todo momento. Para que você possa entender melhor, vamos fazer uma analogia com um barco.

Esse tipo de transporte navega livremente em mar aberto e se desloca pela água. Vai em direção ao seu destino. Se em algum momento sua âncora é lançada ao mar, isso reduz sua velocidade. Em nós, essa ferramenta dispara um comportamento ou uma sensação.

Sob o ponto de vista científico, uma âncora é uma relação estímulo-resposta (Pavlov) ou uma relação causa e efeito. Vamos explicar a origem das âncoras com base na psicologia comportamental:

O condicionamento clássico (ou condicionamento pavloviano ou condicionamento respondente) é um processo que descreve a gênese e a modificação de alguns comportamentos com base nos efeitos do binômio estímulo-resposta sobre o sistema nervoso central dos seres vivos. O termo condicionamento clássico encontra-se historicamente vinculado à "psicologia da aprendizagem" ou ao "comportamentalismo" (Behaviorismo) de John B. Watson, Ivan Pavlov e Frederic Skinner.

A experiência que elucidou a existência do condicionamento clássico envolveu a salivação condicionada dos cães do fisiólogo russo Ivan Pavlov. Num estudo sobre a ação de enzimas no estômago dos animais (que lhe dera um Prêmio Nobel), interessou-se pela salivação que surgia nos cães sem a presença da comida. Pavlov queria elucidar como os re-

flexos condicionados eram adquiridos.

Os cães salivam naturalmente por comida. Dessa forma, Pavlov chamou à correlação entre o estímulo incondicionado (comida) e a resposta incondicionado (salivação) de reflexo incondicionado.

As âncoras, portanto, podem ser estabelecidas em todos os sistemas representacionais e controlam estados emocionais. Por exemplo, o nosso nome é uma âncora auditiva ou visual. O sinal vermelho é uma âncora visual, música, perfume, propaganda, um gesto de socar o ar, cheiro de hospital, gosto de café são âncoras sinestésicas.

Como as âncoras correspondem a qualquer relação estímulo-resposta, devemos ter atenção e avaliarmos nossas âncoras negativas ou positivas. Uma pessoa é incapaz de voar em um avião porque em algum momento teve uma experiência negativa, incapacidade de ter uma relação estável, porque sofreu em uma relação anterior. Uma mulher que, ao utilizar salto alto, se sente mais segura. Um lugar da casa em que você se sente bem, esportista que utiliza um gesto para sentir-se mais motivado, uma música que ao ouvir traz felicidade, frase que te deixa feliz ou objeto que, ao segurá-lo, de trás a sensação de segurança.

Percebem como utilizamos âncoras a todo momento? Pense nas âncoras que você utiliza em sua vida. Cuidados com as negativas e potencialize as positivas.

Marco Túlio é professor da Fundação Getúlio Vargas e possui mestrado em administração

falecimentos

■ SILVESTRE ZIELINSKI (67)

Óbitos registrados ontem, até as 17h, pela Aceso, em Cascavel

COROA DE FLORES A PARTIR DE R\$ 180,00
www.coroasfloriprev.com

FAIXA E FRETE GRÁTIS PARA TODO O INTERIOR DO PARANÁ, CURITIBA E REGIÃO

Cohapar

Prefeito busca ajuda para regularizar área

Ramilândia - O prefeito de Ramilândia, Wilson Bonamigo, foi até a sede da Cohapar (Companhia de Habitação do Paraná), em Curitiba, pedir ajuda para o presidente da empresa, Abelardo Lupion, para regularizar uma área ocupada por 107 famílias.

Segundo Lupion, a Cohapar tem reforçado as ações de documentação de imóveis em todo o Paraná, firmando par-

ceria com prefeituras e empresas especializadas para acelerar o processo de titulação de imóveis e reduzir os custos pagos pelas famílias.

Dessa forma, o trabalho resulta em maior segurança jurídica aos beneficiários, que passam a figurar como legítimos proprietários do imóvel. Para isso, a prefeitura, em parceria com a Cohapar, deve fazer o levantamento da docu-

mentação necessária. "Aqueles famílias que possuem pendências documentais devem ser orientadas para que também consigam emitir seus títulos", informa.

O prefeito se comprometeu a cumprir as contrapartidas necessárias para dar continuidade ao projeto: "Vamos dar início à coleta da documentação para que essas famílias passem a viver regularmente na região".

Grupo Diplomata

Juiz apresenta sugestões e diz que torce para aprovação do plano

Cascavel - Em uma audiência realizada ontem à tarde na 1ª Vara Cível de Cascavel, os responsáveis pela empresa Masters Reestruturação apresentaram uma prévia do plano de recuperação judicial do Grupo Diplomata. O prazo para a entrega do plano à Justiça vence na próxima segunda-feira, dia 11 de setembro, e a apresentação de ontem ajudou na discussão de alguns pontos e houve até sugestões dadas pelo próprio juiz responsável pelo processo, Pedro Ivo Lins Moreira, para que o plano tenha êxito na aprovação e consequente execução.

Após fazer questionamentos e algumas ponderações a respeito do que foi apresentado, o juiz disse que torce pela aprovação do plano na assembleia dos credores. "Eu torço pela aprovação do plano, vou zelar pela legalidade dos pontos sensíveis, para evitar prejuízos para a própria recuperanda chegar e ter o próprio plano anulado".

O responsável pela Masters, Luidg Uchoa, mostrou a composição da dívida do grupo, em valores próximos a R\$ 800 milhões, e as formas de pagamento, privilegiando as dívidas trabalhistas, que somam cerca de R\$ 27 milhões, em um ano, conforme a lei determina.

O plano detalha ainda o pagamento dos demais credores, estabelecendo valores mensais e prazos. Para tudo isso, serão leiloados bens móveis e imóveis, e ainda destinada parte da receita do grupo, especialmente na produção de aves e óleo de soja.

Como estão previstos alguns imóveis de empresas que não compõem a recuperação judicial, o juiz Pedro Ivo sugeriu a inserção de todas as empresas com ativos no plano de recuperação judicial, para evitar quaisquer riscos ao cumprimento do plano. Para isso, deu prazo de

cinco dias para que o grupo decida se mantém o plano de recuperação original ou se inclui as demais empresas, com seu capital e suas possíveis dívidas.

Caso opte pela segunda opção, o juiz concordou em estabelecer novos prazos para a apresentação do plano e para a convocação da assembleia.

UNIVERSIDADE ESTADUAL DO OESTE DO PARANÁ
UNIOESTE

AVISO DE LICITAÇÃO - UASG: 926097

EXTRATO DE EDITAL DE LICITAÇÃO MODALIDADE PREGÃO ELETRÔNICO N.º 021/2017 - Objeto: seleção de propostas visando a aquisição de equipamento de laboratório (microscópio binocular), para atender às necessidades da Universidade Estadual do Oeste do Paraná - UNIOESTE. Valor Máximo: Conforme fixado em edital - **RECEBIMENTO DAS PROPOSTAS:** serão recebidas a partir das 08h00min do dia 06/09/2017, no site www.comprasnet.gov.br. **ABERTURA DAS PROPOSTAS e o RECEBIMENTO DOS LANCES** se darão a partir das 10h30min. do dia 19/09/2017. HORÁRIO DE BRASÍLIA/DF, no mesmo endereço eletrônico. Informações Complementares: o edital e demais informações encontram-se à disposição dos interessados junto à Comissão Permanente de Licitação, na Universidade Estadual do Oeste do Paraná (UNIOESTE/Reitoria), na Rua Universitária, 1619 - Jardim Universitário - Caixa Postal n.º 000701 - CEP 85.819-110 - Cascavel - Paraná, ou pelo Fone: (45) 3220 - 3042 ou ainda, na homepage www.unioeste.br, em conformidade com o Decreto Estadual n.º 2.452/04, de 07 de janeiro de 2004 - Cascavel, 05 de setembro de 2017 (Jadye Bethina de Lima - Pregoeira).

UNIVERSIDADE ESTADUAL DO OESTE DO PARANÁ
UNIOESTE

EXTRATO DE EDITAL DE LICITAÇÃO

PREGÃO PRESENCIAL N.º 028/2017 - HUOP/UNIOESTE - Objeto: Registro de preços para futura e eventual aquisição de Medicamentos diversos para consumo frequente no Hospital Universitário do Oeste do Paraná - HUOP. **Protocolo dos envelopes até 21/09/2017 às 09:00 hs**, no Protocolo do HUOP, na Av. Tancredo Neves, 3224, Bairro Sto. Onofre, CEP 85.806-470/Cascavel-Pr. **Abertura: 21/09/2017 às 09:30 hs**, na sala de Licitações do HUOP.

PREGÃO PRESENCIAL N.º 029/2017 - HUOP/UNIOESTE - Objeto: Registro de preços para futura e eventual aquisição de material de apoio à assistência (micropore, eletrodo, lâmina de bisturi e outros) para consumo frequente no Hospital Universitário do Oeste do Paraná - HUOP. **Protocolo dos envelopes até 27/09/2017 às 09:00 hs**, no Protocolo do HUOP, na Av. Tancredo Neves, 3224, Bairro Sto. Onofre, CEP 85.806-470/Cascavel-Pr. **Abertura: 27/09/2017 às 09:30 hs**, na sala de Licitações do HUOP. Inf. Complementares: Com. de Licitação, Fone: (45) 3321-5397, ou nos sites www.unioeste.br/huop ou www.comprasparana.pr.gov.br. Cascavel, 04/09/2017.

UNIVERSIDADE ESTADUAL DO OESTE DO PARANÁ
UNIOESTE

UNIOESTE CAMPUS DE CASCAVEL - AVISO DE LICITAÇÃO

Concorrência n.º 01/2017 - Processo n.º 53/2017. Objeto: Registrar preços para futura e eventual "Contratação de Empresa especializada em Engenharia e Construção Civil" para a Execução de serviços de reparos e manutenção, na Unioeste Campus de Cascavel, Núcleo Experimental em Engenharia Agrícola (NEEA), Reitoria e Hospital Universitário. A sessão pública acontecerá no dia 24 de outubro de 2017, às 09:30 (nove horas e trinta minutos). O recebimento dos envelopes A e B dar-se-á até o dia 23 de outubro de 2017, no Setor de Protocolo da Unioeste - Campus de Cascavel. As Informações e o edital poderão ser obtidos na homepage www.unioeste.br, e-mail: cascavel.cpl@unioeste.br ou pelos telefones: 45 3220-3214.

Informe da redação

editoria e colaboradores

Servidora Gasparzinho

Parece que o fantasma dos fantasmas da Câmara de Vereadores de Cascavel volta a assombrar o clima do Legislativo. Uma servidora que se fazia de Gasparzinho foi exonerada ontem pela presidência da Casa. Conforme a justificativa da demissão, ela registrava o ponto biométrico, dava uma voltinha e ia para casa. O flagrante foi feito duas vezes. Há quem diga que, na verdade, ela ia trabalhar, mas em uma empresa do irmão do vereador que a indicou, Damasceno Júnior.

Oba-oba

Damasceno Júnior reagiu. Para ele, os vereadores denunciadores fizeram "oba-oba" em cima do assunto e garantiu que, se soubesse, ele mesmo teria exonerado a servidora. Disse ainda que "estão de implicância" ao espalharem boatos de que todos os seus assessores atuam na empresa de seu irmão.

CPMI da JBS

O Congresso Nacional instalou ontem a CPMI da JBS. Os alvos são os empréstimos feitos pelo BNDES ao grupo e as delações dos irmãos Joesley e Wesley Batista. "Alertei sobre minha preocupação de trabalharmos tecnicamente com isenção e sem disputas partidárias para não acabar em pizza!", disse o deputado Fernando Francischini (SD-PR), autor do requerimento para criação da comissão parlamentar.

38ª Expovel

A SRO (Sociedade Rural do Oeste do Paraná) mudou a data de lançamento oficial da 38ª Expovel (Exposição Feira Agropecuária, Industrial e Comercial de Cascavel), que agora será realizada dia 22, às 20h, no Círculo Italiano, anexo ao Parque de Exposições de Cascavel.

Programação

Na oportunidade, serão apresentadas as atrações do evento, como os shows com a dupla Maiara e Maraisa e do cantor Gustavo Lima. O acesso ao parque será gratuito, inclusive o rodeio. Os ingressos para os shows já estão à venda na sede da SRO a R\$ 25 por pessoa. Informações: (45) 3228-2526.

Grana à vista

O governo do Estado abriu o cofre e vai repassar

mais R\$ 22 milhões para investimentos em 73 municípios paranaenses. Os convênios foram assinados pelo governador Beto Richa ontem, durante encontro com os prefeitos. As prefeituras vão investir em melhoria da infraestrutura urbana, compra de equipamentos rodoviários, equipamentos agrícolas, tratores, caminhões basculantes, kits de material esportivo e academias ao ar livre. No site www.oparana.com.br você confere os municípios beneficiados e os respectivos valores.

Parcelamento de dívidas



Apesar de a campanha do Refic (Refinanciamento Fiscal) ter começado apenas no dia 1º de setembro, a resposta dos contribuintes ao Refic tem sido surpreendente. A avaliação é do secretário de Finanças de Cascavel, Renato Segalla, ao comentar o comparecimento dos contribuintes ao saguão da prefeitura (ao lado da Secretaria de Finanças), onde foi montada uma força-tarefa de atendimento. Os contribuintes aproveitam a oportunidade para quitar débitos com redução de juros e multas.

Cidadão Honorário

Em solenidade no Legislativo iguaçuense, o desembargador Paulo Roberto Vasconcelos será condecorado com o título de Cidadão Honorário de Foz do Iguaçu. O evento será hoje, às 19h, no plenário da Câmara. A honraria é de autoria do vereador tenente-coronel Jahnke (Podemos).

Quem é

O homenageado foi promovido para Comarca de Foz do Iguaçu em 1989, quando exerceu o cargo de juiz titular na 2ª Vara Criminal e na 3ª Vara Cível. Na Terra das Cataratas, ele permaneceu até 1997. Em 2004, Vasconcelos foi promovido ao cargo de desembargador do Tribunal de Justiça do Paraná. Ele presidiu a Associação de Magistrados do Paraná, nos anos de 2006 e 2007; e no biênio 2015/2016 foi presidente do Tribunal de Justiça do Paraná.

Janot diz que “tem medo de errar muito”

Um dia após anunciar investigação para apurar eventuais irregularidades na delação premiada dos executivos do grupo J&F, o procurador-geral da República, Rodrigo Janot, afirmou aos integrantes do Conselho Superior do MPF que o episódio envolvendo os irmãos Joesley e Wesley Batista o fez refletir e chegar à conclusão de que não tem “coragem”, e sim “medo de errar muito” e decepcionar a instituição.

Desabafo na última sessão que comandou

“Na verdade, o que eu tenho é medo. E o medo nos faz alerta. E medo do quê? Medo de errar muito e decepcionar minha instituição. E todas as questões que eu enfrentei, eu enfrentei muito mais por medo, medo de errar, medo de me omitir.” No discurso de despedida, o procurador-geral disse que, agora, espera ter “tranquilidade para viver”.

Bunker milionário

Polícia Federal encontra malas cheias de dinheiro

Salvador - Em uma operação para cumprir mandado de busca e apreensão, emitido pela 10ª Vara Federal de Brasília, a PF (Polícia Federal) encontrou ontem várias caixas e malas com dinheiro em imóvel na Rua Barão de Loreto, no bairro da Graça em Salvador, “que seria, supostamente, utilizado por Geddel Vieira Lima como ‘bunker’ para armazenagem de dinheiro em espécie”.

A operação, chamada de Tesouro Perdido, é decorrente de dados colhidos nas últimas fases da Operação Cui Bono. De acordo com a PF, “os valores apreendidos serão

transportados a um banco onde será contabilizado e depositado em conta judicial”.

OPERAÇÃO CUI BONO

A primeira fase da Operação Cui Bono foi deflagrada pela PF em 13 de janeiro deste ano. Ela investigou esquema de fraude na liberação de créditos da Caixa no período entre 2011 e 2013. De acordo com a investigação, entre março de 2011 e dezembro de 2013, a vice-presidência de Pessoa Jurídica da instituição era ocupada por Geddel Vieira Lima.

A investigação da Operação Cui Bono - expressão latina que em português sig-

nifica “a quem beneficia?” - é um desdobramento da Operação Catilínarias, deflagrada em dezembro de 2015, no âmbito da Operação Lava Jato, quando policiais federais encontraram um telefone celular na residência do então presidente da Câmara dos Deputados o ex-deputado federal Eduardo Cunha (PMDB-RJ), que revelou intensa troca de mensagens eletrônicas entre Cunha e Geddel. A operação tinha a finalidade de evitar que provas importantes fossem destruídas por investigados da Lava Jato.

Atualmente, Geddel Vieira Lima cumpre prisão domiciliar.

Odebrecht abre o jogo a Moro: Lula recebeu dinheiro vivo

Curitiba - O ex-presidente da Odebrecht Marcelo Odebrecht prestou depoimento ao juiz Sergio Moro segunda-feira e disse que o ex-presidente Luiz Inácio Lula da Silva foi beneficiário de pagamentos em espécie da empreiteira. Ele afirmou ainda que o petista sabia da existência de uma planilha com uma “conta” que a empresa possuía com o PT.

Marcelo depôs na ação penal sobre o suposto favorecimento ao ex-presidente pela empreiteira com a compra de um terreno para o Instituto Lula, em São Paulo, e de um apartamento vizinho ao que mora, em São Bernardo do Campo (SP). Esse é o segundo processo do ex-presidente sob responsabilidade de Moro.

Foram mais de três horas de depoimento, nas quais Marcelo Odebrecht falou sobre a relação da empreiteira com os governos do PT. Segundo ele, um dos motivos para os pagamentos a Lula era manter a influência sobre Dilma Rousseff, considerada uma “incógnita” pela empresa quando assumiu o governo, em 2011.

Ele disse que foi criada a

conta “Amigo” para atender a interesses de Lula e que o gerenciamento cabia ao ex-ministro Antonio Palocci, que está preso no Paraná. Já a planilha batizada de “Italiano” envolvia contrapartidas como a negociação de uma linha de crédito e o refinanciamento de dívidas.

SAQUES

Marcelo Odebrecht disse ainda que seu pai, Emílio, era o interlocutor do grupo empresarial com o então presidente. “Pela comunicação que tinha com o meu pai, ficou evidente que Lula sabia da conta como um todo”, disse o empreiteiro. Em outro momento, porém, afirmou que “a única pessoa que pode dizer o quanto o Lula sabia” é seu pai.

Os saques em espécie, afirmou, foram feitos por meio de Branislav Kontic, ex-assessor de Palocci e também réu, e somaram R\$ 9 milhões em 2012 e 2013.

TERRENO

Sobre a compra do terreno para o instituto, Marcelo dis-

se que foi procurado por José Carlos Bumlai, amigo do presidente e também condenado na Lava Jato, para providenciar a aquisição. Segundo ele, Palocci autorizou que a quantia despendida fosse debitada da conta “Amigo”.

Marcelo, porém, afirmou a Moro não ter informações detalhadas sobre parte das acusações relativas aos pagamentos do terreno porque isso não ficou mais sob sua responsabilidade.

OUTRO LADO

Em nota, a defesa de Lula disse que o depoimento “desmontou” as acusações contra o ex-presidente. “Marcelo, que é delator, negou peremptoriamente qualquer atuação em relação aos 8 contratos indicados na denúncia e ainda que tenha tratado de qualquer contrapartida em relação a esses contratos em favor de Lula.”

“A verdade é que Lula jamais recebeu a propriedade ou a posse de qualquer dos imóveis indicados pelo MPF, muito menos em contrapartida de qualquer atuação em contratos firmados pela Petrobras.”

FILTRAGEM DOS SISTEMAS

Preso desde junho de 2015, Marcelo Odebrecht contou que está fazendo uma “filtragem” do material coletado nos sistemas de pagamentos clandestinos da empresa e de dispôs a ajudar a investigação a levantar mais informações. Disse que não sabia da existência do sistema Drousys, usado pelo setor apelidado de “departamento da propina” da Odebrecht, até a revelação do mecanismo pela Operação Lava Jato, em 2016. Pelo acordo de delação, Marcelo deve passar para a prisão domiciliar no fim deste ano.



Indústria de Plásticos Cascavel Ltda
Sacos, Sacolas, Filmes Técnicos,
Embalagens Plásticas Personalizadas.

Fone/Fax:
45.3038-4358 / 3035-4360
9969 4414

www.plastivel.com.br
BR 277 KM 596
Cascavel - Paraná

coluna Esplanada

POR LEANDRO MAZZINI Twitter @colunaesplanada

**Flechada sem rumo**

Embora o procurador-geral da República, Rodrigo Janot, tenha deixado claro que a descoberta do áudio-bomba de Joesley Batista não invalida as provas da denúncia contra o presidente Michel Temer, o peemedebista saiu fortalecido politicamente do episódio, e deve ‘matar no peito’ a ‘flechada’ que virá do PGR numa eventual segunda denúncia. Temer vai repetir para deputados o discurso de que foi o primeiro (e único) a declarar publicamente a suspeição do procurador Marcelo Miller, então braço-direito do PGR, agora nos holofotes como suspeito de ter colaborado com a JBS ainda na Lava Jato.

Em tempo

A eventual nova denúncia contra Temer será baseada na delação do doleiro Lúcio Funaro.

7 de setembro, no Sambódromo de São Paulo, pedindo sua volta.

Se foi

Na esteira do vídeo que entregou a frase “Óia o tanto de vagabundo!” solta por um companheiro de Lula da Silva dentro do ônibus em passagem pelo Nordeste, o deputado Pauderney Avelino (DEM-AM) provoca: “Cadê o povo?”.

Copo cheio

Procuradores e ministros do STF que aparecem nas gravações de Joesley e Ricardo Saud já têm discurso pronto para suas defesas: era conversa de bêbado.

On the Road

O contingenciamento de verbas na PF é tão latente que um grupo de agentes viajou de carro de Brasília para São Paulo para a operação de segunda contra o narcotráfico.

Nós pagamos

Na contramão da população que, se aprovada a Reforma da Previdência, vai ter que trabalhar mais, o Senado acaba de conceder aposentadoria integral ao ex-senador Cícero Lucena (PSDB-PB) por seus oito anos de mandato (2007 a 2015).

US\$ 1,8 milhão

Não há crise para uma turma que gosta de aviação executiva. A americana Bell vendeu 8 helicópteros do seu novo modelo num fly-show no Rio, Belo Horizonte e São Paulo.

#DrProtogenes

Morando na Suíça e condenado em primeira instância por calúnia contra Daniel Dantas, o delegado afastado da PF Protógenes Queiroz tem simpatizantes no Brasil. Eles farão manifestação no

Sheikinho

Proliferam-se as casas de Poker no País - e em especial no DF. Não são para amadores. Em junho passou discreto por Brasília o filho de um sheik árabe cuja nacionalidade foi preservada. Frequentou por semanas a Casa Nova. Numa noite, perdeu R\$ 70 mil. Saiu rindo, depois de mostrar para novos amigos o saldo de US\$ 11 milhões na conta.

Índio protegido

Mesmo com orçamento curto - houve contingenciamento de 44% para este ano -, a Funai dá exemplo de como gerir com pouco recurso. O presidente Franklimberg de Freitas entregou em Mato Grosso e Rondônia quatro Coordenações Técnicas Locais da Funai. Num acordo com as prefeituras, que cederam os terrenos.

Imprensa livre

A Associação Brasileira de Jornalismo Investigativo (ABRAJI) completou 15 anos.

Ponto Final

O mundo nunca esteve à beira do fim da ordem. De um lado um presidente arrogante dono da verdade; de outro uma criança querendo explodir o planeta.

Com Luana Lopes, Equipe de DF e SP

www.colunaesplanada.com.br - contato@colunaesplanada.com.br - Caixa Postal 1980 - CEP 70254-970 - Brasília DF

Depois da gasolina, é a vez de o gás de cozinha subir

Sobe nesta quarta-feira o preço do GLP (Gás Liquefeito de Petróleo) da indústria e do comércio em 2,5%. O reajuste foi anunciado ontem. No caso dos botijões de 13 quilos, o aumento será de 12,2%, em média. O problema seriam "estoques muito baixos e eventos extraordinários, como os impactos do furacão Harvey na maior região exportadora mundial de gás liquefeito de petróleo", segundo nota da Petrobras.

Caixa tem lucro de R\$ 4 bi no semestre

Crise? Não na Caixa, que teve lucro líquido de R\$ 4,073 bilhões no primeiro semestre de 2017, segundo dados disponibilizados pelo Banco Central. O resultado do primeiro semestre é bem superior ao lucro de R\$ 2,4 bilhões nos seis primeiros meses do ano passado. Já no primeiro trimestre deste ano, a Caixa informou lucro líquido 81,8% maior em relação ao mesmo período do ano passado, de R\$ 1,488 bilhão.

Delação premiada

Saud joga amigos "no fogo" e cita Beto Richa

Ex-diretor conversa com dono da JBS e qualifica os governadores do Paraná e de Santa Catarina como "coitadinhos"

Brasília - Se a primeira divulgação da gravação dos irmãos Batista já havia sacudido o Brasil, a segunda parece ser uma verdadeira bomba. No fim da tarde de ontem o ministro do STF (Supremo Tribunal Federal) Edson Fachin retirou o sigilo da gravação da JBS, que motivou a abertura do processo de revisão do acordo de colaboração de Joesley Batista, Ricardo Saud e

Francisco e Assis e Silva, delatores ligados à JBS, a pedido da PGR (Procuradoria-Geral da República). A gravação tem cerca de quatro horas.

Em um dos trechos da longa conversa entre o ex-diretor de Relações Institucionais da JBS Ricardo Saud e Joesley Batista, um dos donos da empresa, Saud cita parceiros da empresa e lamenta ao interlocutor ter que "jogar esses amigos tudo no fogo". Em seguida, cita os governadores do Paraná, Beto Richa (PSDB), e de Santa Catarina, Raimundo Colombo (PSD), qualificando-os como "coitadinhos" e dizendo que fez repasses em dinheiro a ambos.

"A questão é ter que jogar esses amigos tudo no fogo. Os governadores, coitadinhos...

Beto Richa... Pegou tudo em dinheiro no [supermercado] Angeloni... Fui eu e aquele [inaudível] entregar pro [inaudível] Richa no Angeloni... [Raimundo] Colombo...", diz Saud a Joesley durante a conversa, sem especificar em que momento teriam sido feitos os repasses.

DINHEIRO VIVO

Em delação premiada fechada em maio deste ano, Ricardo Saud relatou um pagamento de R\$ 1 milhão em dinheiro vivo para Pepe Richa, irmão do governador e atual secretário de Estado de Infraestrutura e Logística. O ex-diretor qualificou o intermediário como "emissário de Richa". A entrega do dinheiro teria ocorrido no

Formação de Quadrilha

Janot denuncia "quadrilhão do PT"

Brasília - O procurador-geral da República, Rodrigo Janot, denunciou ontem os ex-presidentes Luiz Inácio Lula da Silva e Dilma Rousseff (PT) por formação de quadrilha para desviar dinheiro da Petrobras. O inquérito foi apelidado de "quadrilhão do PT" e é considerado a "investigação-mãe" da Lava Jato porque indica a chefia do esquema de corrupção.

Janot também denunciou os ex-ministros da Fazenda Antonio Palocci e Guido Mantega; a presidente do PT, se-

nadora Gleisi Hoffmann (PR), e seu marido, o ex-ministro das Comunicações Paulo Bernardo; e os ex-tesoureiros do partido João Vaccari e Edinho Silva, atual prefeito de Araraquara (SP).

"Pelo menos desde meados de 2002 até 12 de maio de 2016, os denunciados integraram e estruturaram uma organização criminosa com atuação durante o período em que Lula e Dilma Rousseff sucessivamente titularizaram a Presidência da República, para cometimento de uma miríade de delitos, em especial

contra a administração pública em geral", escreveu Janot.

Ele destaca que, além do PT, "o núcleo político de referida organização era composto também" por integrantes do PMDB e do PP, "agentes públicos cujas condutas são objeto de outros inquéritos".

Na sexta-feira passada, Janot denunciou o "quadrilhão do PP". O documento, no entanto, está em sigilo.

O PMDB é alvo de dois inquéritos, um que apura a participação de deputados e outro de senadores no suposto esquema na Petrobras.

CÁRMEN LÚCIA PEDE INVESTIGAÇÃO IMEDIATA

A presidente do STF, Cármen Lúcia, informou ontem ter pedido "investigação imediata", com data para início e fim, de menções feitas pelos delatores da JBS Joesley Batista e Ricardo Saud a membros da Corte.

Na gravação entregue pela empresa semana passada como complemento à delação premiada, Joesley e Saud conversam sobre ministros do STF, segundo a PGR. No diálogo, ocorrido em março, eles falam sobre as negociações que faziam para fechar o acordo de colaboração.

"Agrade-se, de maneira inédita na história do País, a dignidade institucional deste Supremo Tribunal Federal e a honorabilidade de seus integrantes", disse a ministra, em pronunciamento em vídeo divulgado pela Corte.

Cármen Lúcia pediu "prioridade e presteza" para uma apuração "clara, profunda e definitiva das alegações, em respeito ao direito dos cidadãos brasileiros a um Judiciário honrado".

A investigação sobre as falas, disse a ministra, tem como objetivo não deixar "qualquer sombra de dúvida sobre a dignidade deste Supremo Tribunal Federal e a honorabilidade de seus integrantes".

"Não temos conhecimento de nenhum ato ilícito cometido por nenhuma dessas autoridades. O que nós falamos não é verdade, pedimos as mais sinceras desculpas por este ato desrespeitoso e vergonhoso", diz trecho da nota.

carro do irmão do governador, na porta de um supermercado em Curitiba, e o valor destinado à campanha de 2014, quando Richa concorreu à reeleição.

OUTRO LADO

O governador Beto Richa (PSDB) disse que a questão seria respondida pelo diretório do partido. Em nota, o PSDB informou que o governador "jamais fez captação de recursos para campanhas eleitorais" e que a campanha dele à reeleição em 2014 recebeu duas doações oficiais

da JBS, uma de R\$ 1 milhão e a outra de R\$ 1 mil, ambas declaradas na prestação de contas entregue à Justiça Eleitoral.

Em entrevista ao "Diário Catarinense", Raimundo Colombo negou o repasse ilegal de dinheiro e reafirmou seu posicionamento de quando foi divulgada a delação da JBS. Segundo o governador, a empresa fez doações ao diretório nacional de seu partido, o PSD, que foram repassadas ao diretório estadual e destinados legalmente à sua campanha em 2014.

Exportação de veículos por Paranaguá é recorde

Paranaguá - A exportação de veículos pelo Porto de Paranaguá aumentou 20% de janeiro a agosto deste ano, no comparativo com o mesmo período de 2016. Neste ano, foram exportados 69.064 veículos, contra 57.636 no ano passado. O recorde de exportação anterior era do ano de 2013, quando haviam sido exportados 67.612 carros.

Os dados, que foram di-

vulgados nesta semana pela Appa (Administração dos Portos de Paranaguá e Antonina), apontam que esse é o melhor desempenho de todos os tempos.

Além da saída de automóveis, o relatório aponta também o aumento no número de unidades importadas: nos oito primeiros meses de 2016, haviam chegado pelo porto 16.819 carros; neste ano, o número saltou para 19.665. O

aumento na importação, considerando o mesmo período, é de 17%.

O diretor-presidente da Appa, Luiz Henrique Dividino, explica que o crescimento no número de veículos movimentados se deve ao mercado interno e, no que se refere à exportação por Paranaguá, nos investimentos feitos para ampliar os espaços para movimentação de cargas especiais.

DIGISTAR
FAIXÃO POR INOVAR

PABX Digistar liga você à novas oportunidades!

SOLUÇÕES QUE GERAM ECONOMIA

- PABX com até 482 portas;
- Tecnologia Digital e IP;
- Roteador Básico ou Avançado;
- Módulo GSM integrado;
- Consulta Portabilidade;
- Gerenciamento e Diagnóstico Remoto;
- Software de Gestão: Virtual Key System e muito mais.

flextel soluções

Flextel Soluções.
Rua Cassiano Jorge Fernandes 1068
Parque São Paulo - Cascavel - PR
Fone (45) 3225-1033

Gurgacz vence no SPR

O cascavelense Pedro Gurgacz venceu a categoria Graduados na terceira etapa do SPR de Kart, sábado, no Kartódromo Beto Carrero World, em Pehna (SC). Gurgacz também treinou com o equipamento da categoria Shifter, fazendo sua melhor volta em 57s7, enquanto o pole do Brasileiro, também disputada no Beto Carrero, foi de 58s8. Sendo assim, Pedro Gurgacz decidiu disputar as categorias Graduados e Shifter na Copa Brasil, de 10 a 14 do próximo mês, em João Pessoa.



ACDelco
BATERIAS

18 MESES DE GARANTIA

COPECAL
AUTO PEÇAS

FONE 3220-4774

Há 30 anos era disputada a primeira Corrida de Caminhões

O dia 6 de setembro é histórico para o automobilismo de Cascavel e de setembro. A primeira Corrida de Caminhões do Brasil completa 30 anos hoje. A prova foi disputada em Cascavel com promoção e organização de Francisco Santos, hoje residindo em Portugal.

Pensada para ser uma opção de esporte motor para caminhoneiros, a primeira corrida reuniu um grande público e entre seus participantes estava um dono de transportadora e sindicalista chamado Aurélio Batista Félix, que mais tarde vi-

ria a criar a Fórmula Truck, que revolucionaria a forma de fazer automobilismo. Aurélio faleceu em 2008 e a Fórmula Truck suspendeu as atividades em junho deste ano, devido à grave crise financeira.

Mas a primeira prova de Caminhões de Cascavel foi marcada por uma tragédia. Entre os participantes estava o cascavelense Jefferson Ribeiro da Fonseca, que por várias gestões tinha presidido o Automóvel Clube de Cascavel, e na época era presidente do CTDN (Conselho Técnico Desportivo Nacional), órgão da CBA (Confederação Brasileira de Automobilismo). Além de participar da corrida, Jefferson tinha sido escalado pela CBA para fazer um relatório recomendando ou não a homologação das corridas de caminhões como automobilismo.

Na terceira volta, Jefferson passou pela linha de chegada, em frente à hoje torre antiga de cronometragem, vibrando com a terceira colocação. Foi sua última volta. Seu caminhão saiu reto no Curvão, foi contra o barranco e capotou. Mesmo sendo socorrido e levado ao hospital, Jefferson não resistiu aos ferimentos.

Em função da morte de Jefferson, a CBA proibiu as corridas de caminhões. Francisco Santos abandonou o projeto. De 1987 a 1994, elas não foram realizadas, mas o sonho não acabou para um irrequieto Aurélio Batista Félix, que lu-

tu, brigou e com o apoio de alguns paranaenses como Delci Damian e Gerson Marques da Silva (já falecidos), Roberto César Cirino, Milton Sperafico e este jornalista, convenceram Luiz Gehring, então presidente da Federação Paranaense de

Automobilismo a autorizar corridas de exibições. Assim em 1994 Aurélio colocou em prática seu projeto para mais tarde a CBA reconhecer as corridas de caminhões e homologar a Fórmula Truck, que viria a ser um grande sucesso.

Victor Franzoni

Victor Franzoni, que domingo sagrou-se campeão da Fórmula ProMazda, nos Estados Unidos, poderá ser mais uma atração da 31ª Cascavel de Ouro. Se sua agenda permitir retornar ao Brasil até o início de novembro, ele poderá participar da prova, tendo como parceiros o cascavelense Gustavo Myasava e o londriense Pedro Saderi. Franzoni já tem seu nome na história da Cascavel de Ouro. Em 2015, correndo em dupla com Myasava, sagrou-se vice-campeão.

Velocross I

A segunda etapa da Copa Oeste Protork de Velocross, a ser disputada amanhã em Tupãssi, será o único grande evento esportivo na região oeste no Feriado de 7 de Setembro. Esta prova estava marcada para o dia 27 de agosto, mas precisou ser adiada em função das fortes chuvas que caíram no dia em toda a região.

Velocross II

A expectativa é da participação de 150 pilotos do Paraná e Santa Catarina, e também do Paraguai. Eles estarão distribuídos pelas categorias VX Iniciantes Força Livre Nacional, VX Iniciantes Força Livre Especial, Minimotos, 65cc, Junior/230cc, 230cc, VX Nacional Força Livre, VX 3 Especial, VX 4 Especial, VX Intermediária, VX 2, VX Pró, VXF Batom, 180cc2T e 200cc4T e VX Amador Nacional. Ao todo, serão disputadas 16 baterias.



A primeira Corrida de Caminhões foi disputada em Cascavel, no dia 6 de setembro de 1987



Aurélio Batista Félix competiu com o Scania nº 5 e mais tarde viria a ser o fundador da Fórmula Truck

Jefferson Ribeiro da Fonseca, influente dirigente, veio a morrer na prova



O caminhão de Jefferson Ribeiro saiu reto na entrada do Curvão e veio a capotar, causando a morte do piloto e dirigente cascavelense.



ótica
curitiba

DESDE 1984

www.otiacuritiba.com.br



Garantia de fábrica
NEW HOLLAND
AGRICULTURE
CONSÓRCIO

Av. Brasil, 3.025 - Fone (45) 2101-3333
São Cristóvão - Cascavel - PR



água mineral
Itaipu

DISK ÁGUA
(45) 3226 0544



Chelog
OPERADORA LOGÍSTICA

Patrocinadores de
Edgar Bueno Neto

Havan

Aços Sacchelli

Grupo Pra Frente Brasil



Todas as marcas
Nacionais e Importadas

(45) 3225-7064
R. Francisco I. Fernandes, 149
Cataratas - Cascavel - PR

injediesel@injediesel.com
www.injediesel.com



JACK'S
Wash Motorcycles
Cascavel - PR

Lavagem, Polimento,
Manutenção e Troca de Óleo
(motos)

Fone: (45)3037-3902 e (45) 9960-4743
Rua Rio de Janeiro, 1677 - Cascavel - PR



Auto Posto
MAÇARICO
Campeão em atendimento
Fone (45) 3223-1338

Av. Brasil, 5.276 - Cascavel - PR

Inter na Argentina

O time sub-23 do Internacional é sensação do Rio Grande do Sul. Depois de conquistar a Segunda Divisão (Terceirona) gaúcha de forma invicta e com 93% de aproveitamento, o Colorado se prepara para uma série de jogos na Argentina. Não será a primeira investida contra times principais de fora do país. Os meninos do Colorado empataram em 1 a 1 com o River do Uruguai em agosto. Agora, terão pela frente jogos contra o River Plate, Deportivo Riestra e Deportivo Morón, todos até o próximo domingo, na Argentina.

Contrata-se atacante

Cristian, ex-Corinthians, pode não ser o último reforço do Grêmio em 2017. Dois dias antes do fechamento da janela nacional, o Tricolor segue observando o mercado atrás de opções para o elenco principal. O ataque é o setor do momento a ser trabalhado, mas o prazo apertado e os preços dificultam a prospecção. Na janela de transferências do exterior, o Grêmio perdeu três nomes: Pedro Rocha, vendido ao Spartak Moscou-RUS e que era titular, e mais as opções ofensivas com Lincoln e Miller Bolaños, emprestados ao Rizespor-TUR e Tijuana-MEX, respectivamente.

Taça FPF

FCC receberá Operário com portões do Olímpico abertos

Cascavel - Líder da Taça FPF empatado com o Foz do Iguaçu, o FC Cascavel terá a chance de se isolar no topo da classificação neste feriado de Sete de Setembro, quando receberá o Operário em partida atrasada da 3ª rodada. O duelo está marcado para as 15h, no Estádio Olímpico, e terá a entrada liberada para os torcedores, sem cobrança de ingressos. Será a terceira partida se-

guida como mandante para o time cascavelense, que vem de vitórias sobre Andraus (3 a 2) e Iraty (2 a 1) diante de seu torcedor depois de ter ficado quase um mês sem atuar no Olímpico. E a identidade com a torcida começa novamente a ser construída. Na estreia, no dia 6 de agosto, foram 102 pagantes na vitória sobre o Toledo. Depois, no dia 30 de agosto, foram apenas 45 con-

tra o Iraty. No último domingo, o público novamente passou da casa da dezena. Nesta quinta-feira, com portões abertos, o time deverá ter maior apoio vindo das arquibancadas pela competição.

EM TOLEDO

Neste domingo, às 11h, o torcedor cascavelense terá nova oportunidade de acompanhar a equipe cascavelense,

que atuará como visitante diante da Portuguesa Londrinense em Toledo. Por conta da expiração de laudos técnicos de seu estádio, o time de Londrina já mandou jogos em Irati, Paranavaí e Campo Mourão. E agora receberá o FC Cascavel em Toledo na penúltima rodada da fase classificatória. Depois, no dia 24 (domingo), o FCC encerrará em casa a 1ª fase diante do Maringá FC.

panorama esportivo

Taça FPF

Rio Branco e Maringá FC duelam hoje por partida atrasada da 4ª rodada da Taça FPF, às 15h30 no Estádio Nelson Medrado Dias, em Paranaguá. Para o Leão da Estradinha, que vem de empate sem gols em casa com o Paranavaí, o duelo vale a terceira posição na tabela, justamente a que é ocupada pelo adversário. Já o Maringá, que vem de empate em casa com o Foz do Iguaçu, busca a vitória para chegar à mesma pontuação dos líderes Foz e FC Cascavel.

Joia

Joia da base do FC Cascavel, João Paulo Bitelo, de 16 anos, teve seu contrato renovado. Vinculado ao sub-17 e ao time profissional da Serpente, ele já estava sendo sondado por diversos clubes, como Cruzeiro, Flamengo, Atlético-MG e Atlético-PR.

Clássico

Com clássico marcado para domingo, no retorno do Brasileirão, às 11h, na Baixada, Atlético-PR e Coritiba nem pensam em folga nos próximos dias. O feriado de amanhã será de muito treino para ambos. O Furacão tem duas atividades marcadas no palco do jogo, nas manhãs de hoje e amanhã. O técnico Fabiano Soares tem todo o elenco à disposição. O Atlético é o oitavo no Brasileirão, a um ponto do G6.

Coritiba

No Coxa, o técnico Marcelo Oliveira arma a equipe sem contar com Márcio, Alecsandro e Anderson, todos suspensos. E a lista de desfalques pode aumentar. O lateral-direito Léo trata de lesão na coxa e será reavaliado. E o volante João Paulo voltou a sentir dores no peito e também virou dúvida. O Coritiba é o 15 colocado no Campeonato Brasileiro, um ponto acima da zona da degola.

Fora de casa

O Marechal Futsal tem feito uma campanha exemplar em casa, sem perder há 14 jogos. O time rondonense, entretanto, terá de se virar sem o apoio do torcedor nos próximos dias. Isso porque enfrentará uma maratona fora de casa. Depois de ter visitado Pato Branco, ontem, o Marechal atuará em Nova Santa Rosa contra o Caramuru, na próxima quarta-feira (13), e em Paranavaí contra o São Lucas, no dia 19. O retorno para o Ney Braga será no dia 23 contra o Campo Mourão.

Paraná Clube desafia Goiás

Curitiba - Passada a euforia vivida na Primeira Liga e o climão por conta da saída do técnico Lisca, o Paraná Clube se volta novamente para a Série B, competição pela qual desafia o Goiás nesta quarta-feira, às 19h30, no Serra Dourada, pela 23ª rodada.

A Gralha ocupa a quinta colocação na tabela de classificação do campeonato e busca a vitória para chegar à mesma pontuação do Ceará, que fecha o G4 e que será o adversário do Londrina na rodada, no sábado, no Estádio do Café.

Antes de torcer pelo Tubarão no complemento da rodada, entretanto, o Paraná Clube quer fazer sua parte. E para isso precisa melhorar o desempenho como visitante. Em 11 jogos fora de casa, o Tricolor tem apenas uma vitória, além de cinco empates e cinco derrotas.

Desta vez, o time será comandado interinamente por Matheus Costa em busca de aumentar a estatística a seu favor como visitante. Para o jogo desta noite, o técnico ainda não conta com os atacantes Robson e Minho, que estão em tratamento de lesão desde o jogo contra o Flamengo. Já os volantes Felipe Vilela e Gabriel Dias estão fora por suspensão.

CANOAGEM | Cascavelenses se destacam no Brasileiro



olímpica Ana Paula Vergutz. Ela conquistou o título do K1-500m Sênior pela sétima vez consecutiva, o nono na principal categoria do esporte. Ela, juntamente com demais integrantes da equipe - todos medalharam em Curitiba - apresentaram, ontem, os resultados ao diretor da secretaria de Esporte e Lazer, Léo Mion, e ao diretor de rendimento, Daniel Scalco.

Mais de 470 atletas movimentaram as águas do Parque Náutico Iguaçu, em Curitiba, competindo no Campeonato Brasileiro de Canoagem Velocidade e Paracanoagem 2017. O evento contou com provas de 1000m, 500m e 200m nas categorias Infantil, Menor, Cadete, Junior, Sênior e Master, além da paracanoagem. Para os canoístas do CRC (Clube de Regatas Cascavel), o retorno para casa foi com a certeza do dever cumprido. O sentimento foi maior ainda para a atleta

É muito fácil fretar um ônibus padrão Princesa dos Campos



Seja para turismo ou eventos, conte com uma empresa que há 80 anos investe no treinamento de motoristas, segurança, conforto, além de veículos que seguem um rigoroso sistema

de manutenção preventiva. Acesse o nosso site e veja como fretar é mais fácil do que você imagina:

www.princesadosc campos.com.br/fretamento

(45) 3225.4111

FRETAMENTO
EVENTUAL OU
CONTÍNUO

Princesa dos Campos
FRETAMENTO



Olimpíada no Rio

Investigação revela esquema de propina

Rio de Janeiro - As investigações conjuntas do Ministério Público Federal do Brasil com o ministério público financeiro da França confirmam o pagamento de propina em troca de votos para que o Rio de Janeiro fosse escolhido como sede da Olimpíada de 2016. Um ex-assessor do então prefeito Eduardo Paes delatou o pagamento. França e Brasil fecharam acordo de colaboração com a Lava Jato.

Segundo o MPF, em julho de 2009, Eric Maleson informou às autoridades brasileiras que a delegação brasileira composta pelo presidente do COB (Comitê Olímpico do Brasil), Carlos Arthur Nuzman, e Ruy Cesar, foi à Nigéria para apresentar o Rio aos países africanos. Depois, Miranda Reis relatou a Eric que teria pago quantia para garantir a votação pela cidade fluminense.

A operação foi batizada de Unfair Play, que em inglês significa "jogo sujo".

Conforme as investigações, o esquema de compra de vo-

tos envolvia um fornecedor do Estado que tinha contratos milionários na gestão do ex-governador Sérgio Cabral. Arthur Cesar de Menezes Soares era o dono da empresa Facility e ficou conhecido como "Rei Arthur", cuja prisão foi decretada ontem pelo juiz Marcelo Bretas, da 7ª Vara Federal Criminal. O empresário mora em Miami e não foi encontrado, mas já é considerado foragido.

Ele e sua sócia, Eliane Cavalcante, serão indiciados por corrupção, lavagem de dinheiro e organização criminosa.

CONTRATOS BILIONÁRIOS

As investigações mostraram que Arthur foi responsável por contratos no valor de pelo menos R\$ 3 bilhões com o governo de Sérgio Cabral. No documento consta que, de um patrimônio de R\$ 16.832.814,54 em 2006, Arthur Soares passa a ter R\$ 156.382.814,54 em 2007, quando Cabral assume o governo do Rio, aumentando ano após ano.

Segundo o MPF, o empresário tinha uma conta chamada Matlock num banco no Caribe exclusivamente para fazer

transferência de propina para o ex-governador. Cabral também tinha uma conta no mesmo banco, gerenciada por um doleiro.

MPF PEDE BLOQUEIO DE R\$ 1 BI DE NUZMAN

O MPF pediu o bloqueio de até R\$ 1 bilhão do patrimônio de Carlos Arthur Nuzman, presidente do COB (Comitê Olímpico Brasileiro); do empresário Arthur Cesar Soares de Menezes Filho, o "Rei Arthur"; e de Eliane Pereira Cavalcante, ex-sócia do empresário. O objetivo, segundo procuradores, é reparar os danos causados pelo trio devido às proporções mundiais da acusação, de fraude na escolha da sede da Olimpíada Rio 2016. Segundo o MPF, os investigados obtiveram lucros mediante prática de corrupção e, com isso, lesaram os cofres públicos. O pedido de bloqueio, que inclui bens de valor como apartamentos, joias, carros e até um jatinho particular, seria essencial para o desmantelamento da organização criminosa. Segundo o MPF, Nuzman foi o responsável por interligar corruptos e corruptores. As investigações apontam o presidente do COB foi o responsável por fazer os contatos, azeitar as relações para organizar o mecanismo do repasse de propinas de Cabral diretamente a membros africanos do COI. Ontem policiais federais cumpriram mandados de busca e apreensão na casa de Nuzman, no Leblon, Rio. Ele também presidiu o Comitê Organizador da Rio 2016 e foi o mestre de cerimônias do Brasil na Olimpíada. Não há mandado de prisão contra ele, mas a Justiça decidiu apreender o passaporte dele e o proibiu de sair do Brasil pois há a suspeita de que tenha um passaporte russo.

OUTRO VOTO COMPRADO

Em setembro de 2009, Arthur Soares usou a conta Matlock para repassar US\$ 2 milhões para o senegalês Papa Diak. O dinheiro seria para comprar o voto do pai dele, Lamine Diak, um dos integrantes do COI que teriam sido "comprados". De acordo com o MPF, há informações de que os africanos do COI "votavam em grupo".

Os procuradores concluíram que o dinheiro para comprar o voto era fruto de propina recebida por Cabral.

TOCAM HOJE

SÉRIE B

19h30 Goiás x Paraná Clube
21h45 Náutico x B. de Pelotas

PLACAR DE ONTEM

ELIMINATÓRIAS

Bolívia ? x ? Chile
Colômbia ? x ? Brasil
Equador ? x ? Peru
Paraguai ? x ? Uruguai
Argentina ? x ? Venezuela

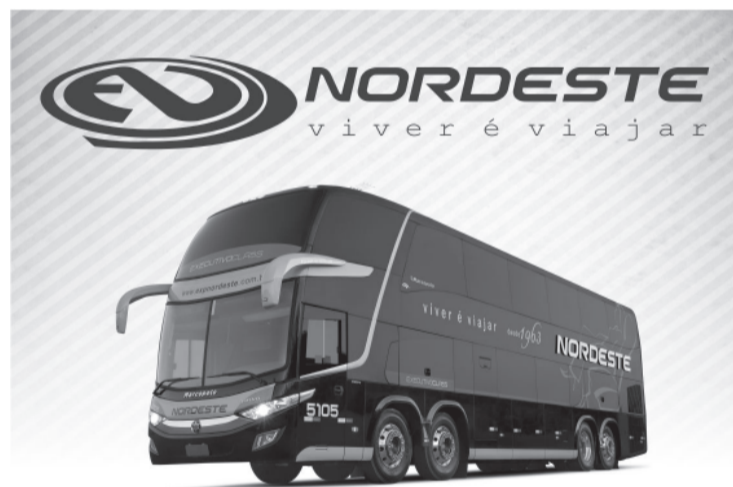

VIAJE COM A NORDESTE PARA:
SÃO PAULO - CAMPINAS - RIO DE JANEIRO
FLORIANÓPOLIS - JOINVILLE - BAL. CAMBORIÚ

COMPRE SUA PASSAGEM E PAGUE EM ATÉ 10X SEM JUROS
COM SEU CARTÃO VISA OU MASTER

LIGUE: (45)3226-5231

[CONSULTE OUTROS DESTINOS: 0800 44 2222]

acesse: www.expnordeste.com.br

ELIMINATÓRIAS | Tudo igual para Brasil e Colômbia



Chegou ao fim a série de vitórias da seleção brasileira sob o comando de Tite nas Eliminatórias para a Copa do Mundo de 2018. Depois de nove triunfos consecutivos e de assegurar a vaga no Mundial como primeiro colocado na América do Sul, o Brasil teve atuação apática, sem a mesma intensidade das apresentações anteriores e apenas empatou, por 1 a 1, com a Colômbia no fim da tarde de ontem, em Barranquilla. Willian abriu o placar no primeiro tempo e Falcão García empatou na etapa final. A seleção brasileira agora tem 37 pontos e terminará sua participação nas Eliminatórias contra Bolívia, fora de casa, no dia 5 de outubro, e contra o Chile, no Brasil, no dia 10 de outubro.

CHAVEIRO ART CHAVES

Abertura de portas, Confecções de Chaves, Instalações de Fechaduras em Geral. Chaves Codificadas e Telecomandos. Controle remoto para Portões e Autos. Carimbos Simples e Automáticos.

Rua Carlos de Carvalho, 3906- Centro - Cvel - Pr
(45) 3035-3800 / 99974-2340

PREVISÃO DO TEMPO

CASCAVEL

Quarta 06/09/2017 Poucas nuvens

Quinta 07/09/2017 Poucas nuvens

Sexta 08/09/2017 Céu claro

CRESCENTE
27/09/23:53

CHEIA
05/10/15:40

MINGUANTE
13/09/03:24

NOVA
20/09-02:29

Maringá
max 32
min 19

Londrina
max 31
min 16

Cascavel
max 30
min 16

Foz do Iguaçu
max 31
min 18

Curitiba
max 28
min 13

Paranaguá
max 26
min 18

Loterias CAIXA

NOSSOS RESULTADOS SÃO INFORMATIVOS E NÃO SUBSTITUEM OS RESULTADOS OFICIAIS.

FEDERAL
concurso 5211

1º prêmio 76.222
2º prêmio 15.497
3º prêmio 58.108
4º prêmio 43.229
5º prêmio 05.863

DUPLA SENA
concurso 1689

1º sorteio
19 21 34 36 43 50

2º sorteio
04 08 10 30 36 40

LOTOMANIA
concurso 1794

02 03 05 12 28 31 42
44 49 57 59 72 76
82 87 88 89 94 99 00

QUINA
concurso 4474

07 15 21 22 55

LOTOFÁCIL
concurso 1556

01 02 03 05 06 08

TIMEMANIA
concurso 1079

03 26 34 46
64 73 75

MEGASENA
concurso 1964

12 15 16 17 19
02 27 32 36 48 50

TIME DO INTERNACIONAL-RS

Brigada escolar

Após 60 horas de curso teórico é a vez dos professores e profissionais da Educação colocarem na prática o que aprenderam na Prefeitura de Nova Aurora. Ontem, por meio da Brigada Escolar, eles receberam orientações práticas do combate a princípio de incêndio e primeiros socorros. Essa é a primeira turma de 50 profissionais. Nas próximas duas semanas, mais professores e funcionários participaram do curso prático que tem carga horária de oito horas.

Lixo orgânico

Em Marechal Cândido Rondon não haverá serviço no recolhimento do lixo orgânico neste feriado de 7 de Setembro na sede municipal e bairros. A coleta voltará ao normal na sexta-feira, obedecendo ao sistema habitual. No entanto, o recolhimento será mantido no feriado, seguindo a programação normal, nas sedes distritais de Iguiporã, Bom Jardim e Porto Mendes. O recolhimento volta ao normal na sexta-feira (8).

Avicultura

Desafios sanitários e perspectivas econômicas em evento nacional

Cascavel – Com um cenário favorável para o conjunto da indústria avícola, será realizado no Centro de Convenções e Eventos em Cascavel o Encontro MercoLab de Avicultura que chega neste ano à sua 12ª edição, reunindo no próximo dia 19 de setembro palestrantes de renome mundial, firmando sua posição entre os mais prestigiosos seminários nacionais do gênero.

O evento tem por objetivo debater em profundidade as questões que dizem respeito à sanidade avícola no Brasil e no mundo, atualizando a cadeia produtiva com a divulgação de resultados de pesquisas e novos conhecimentos, que seguramente irão contribuir para otimizar custos e

melhorar a produção, além de abordar os aspectos econômicos da atividade e as perspectivas futuras do agronegócio.

O diretor geral da empresa organizadora do evento e coordenador do encontro, o médico-veterinário Alberto Back assinala que “o MercoLab tem caminhado junto com a avicultura brasileira, que ocupa posição de liderança no mercado mundial, fruto da determinação, competência e dinamismo de seus empresários e técnicos”.

Hoje, mais de 150 mercados são importadores da carne de frango do Brasil. Pelos portos do país, são mais de quatro milhões de toneladas embarcadas anualmente, quase um terço de tudo o que se produz

em termos nacionais, gerando cerca de 6,3 bilhões de dólares em receita cambial. Com isso o país se tornou o maior exportador do planeta.

Nas granjas brasileiras a excelência tecnológica em genética, manejo e ambiência garantiram saltos produtivos que colocaram o país como o segundo maior produtor mundial de carne de frango, com quase 14 milhões de toneladas anuais.

Por trás desta cadeia produtiva estão dezenas de agroindústrias espalhadas por diversos estados brasileiros, em regiões que se destacam pela presença de colônias de países da Europa e do próprio Japão.

Entre produtores, funcionários de empresas e profis-

sionais vinculados direta e indiretamente ao setor, a avicultura reúne mais de 3,5 milhões de trabalhadores. Cerca de 350 mil deles atuam diretamente nas plantas frigoríficas.

No campo, são mais de 130 mil famílias proprietárias de pequenos aviários, que produzem em um sistema totalmente integrado com as agroindústrias exportadoras.

Todos estes elos destacam a grandeza da avicultura brasileira, marcada pela disciplina, a tradição, qualidade, sanidade e a eficiência que permitiram ao setor alçar voos que hoje garantem a presença do produto avícola do Brasil na mesa de consumidores pelos cinco continentes.

Quase metade dos MEIs no Paraná está inadimplente

Estima-se que, no Paraná cerca de 210 mil MEIs estejam inadimplentes com as obrigações da categoria, o que representa 49% do número total de inscritos na categoria. “Foz do Iguaçu não foge desse panorama estadual. Porém, aqui, acreditamos que esses quase 50% dos inadimplentes sejam aqueles que nunca buscaram a orientação da Casa do Empreendedor nem têm o alvará”, observa Salete.

A boa notícia é que, agora, por conta de ação nacional, os MEIs que têm débitos com a Receita Federal (pagamento das guias mensais e DASN-SIMEI) podem parcelar as dívidas em até 120 meses. “O Mutirão da Renegociação, campanha do Sebrae/PR, nos estimulou a unir esforços no Mutirão de Regularização do MEI, prestando esse atendimento com foco nos MEIs irregulares de Foz”, orienta Salete. Desta maneira, durante a próxima semana, a Casa do Empreendedor, vai prestar atendimento prioritário para regularizar os cerca de cinco mil MEIs irregulares do município. Localizada na Avenida Brasil, no 1.374, bem no centro de Foz do Iguaçu, a Casa estará em atendimento ininterrupto das 8h às 17h.

Mutirão oferece a regularização de MEIs

Foz do Iguaçu - De 11 a 15 de setembro, a Casa do Empreendedor, em Foz do Iguaçu, vai atender pessoas que foram inscritas na categoria do MEI (Microempreendedor Individual), mas que estão com algum tipo de pendência. Somente sem a expedição de alvará do município, somam-se quase 50% dos poucos mais de dez mil MEIs inscritos na cidade.

Fato que, de acordo com o consultor do Sebrae/PR, Julio Cesar Andrade, gera débitos, multas, além da irregularidade na continuida-

de da prestação do serviço ou comércio no município. “A categoria foi instituída em 2009 e estimamos que muitos estejam com alguma pendência desde então, seja por falta de conhecimento das obrigações, seja por falta de orientação”, indica.

Segundo a secretária de Desenvolvimento Econômico, Indústria e Comércio de Foz do Iguaçu, Salette Horst, há casos em que a pessoa se inscreveu pela internet e nunca procurou um contador ou mesmo a prefeitura para se regularizar. “Sabe-

mos de casos que, inclusive, foram excluídos do Simples Nacional, não podem emitir nota fiscal e estão inadimplentes desde o início das atividades”, reforça.

Nesta semana, enfatiza Salette, a Casa do Empreendedor recebeu um caso em que a microempreendedora nem imaginava que estava com débitos. “Ela veio acompanhar uma amiga, que também é MEI, e comentou que há alguns anos uma vizinha havia aberto o MEI para ele pela internet. Como nunca re-

cebeu nada em casa, achou que o cadastro não tinha dado certo”, comenta.

Nesses casos, explica o consultor do Sebrae/PR, o CNPJ está aberto e nele vai incidir as obrigações da categoria. “O MEI apesar de facilitado por valor único, tem tributação mensal a pagar e a obrigação de realizar a DASN-SIMEI (Declaração Anual do Simples Nacional) a cada ano. Não realizados esses processos, os débitos acumulam e também incidem em juros e multa”, alerta.

IVECO DAILY

COMO IVECO DAILY, VOCÊ SÓ PARA POR DOIS MOTIVOS: CARREGAR E DESCARREGAR.

o caminhão que roda na cidade a qualquer hora do dia.

SEBRAE/PR
CENTRO DE ATENÇÃO AO CLIENTE
0800 702 3443

Todos juntos fazem um futuro melhor.

EMPRESAS POSSOLI

Cascavel - PR (45) 3227-2022
Vitorino - PR (46) 3227-1233
Criciúma - SC (48) 3478-5151

CARTÃO BNDES 48x sem entrada

- O chassi cabine mais vendido do segmento.
- Toda a linha Daily é VUC.
- Versões de 3,5 a 7 toneladas com cabine simples e dupla.
- Motor mais potente da categoria.
- Câmbio de 6 marchas.

IVECO
CARREGADA DE POTÊNCIA

Reportagem: Juliet Manfrin
Fotos: Ailton Santos

Adicional de fronteira

Indenização nunca chegou ao bolso de 600 profissionais na região

Lei foi sancionada há quatro anos e está até hoje sem regulamentação

Foz do Iguaçu - Há quatro anos, em 3 de setembro de 2013, era publicada no Diário Oficial da União, a Lei 12.885/2013 que institui a indenização de fronteira aos policiais federais e para outros cargos que exercem atividades vinculadas ao controle, prevenção, fiscalização, controle e repressão aos delitos em regiões fronteiriças. Ocorre que essa é uma lei criada que ficou no papel, nunca foi regulamentada e, apesar de haver previsão orçamentária para tal pagamento, o dinheiro é usado pelo governo federal para quitar outras contas.

O que parecia uma vitória após incessantes lutas travadas pelas forças de segurança e de fiscalização federais, virou uma intensa briga judicial, pois o recurso a mais no salário que deveria estimular os agentes federais, nunca foi pago. "A lei criada pela União é desrespeitada por ela mesma", denuncia um agente da Polícia Federal.

O adicional prevê R\$ 91 a mais por dia de trabalho implantada à folha de pagamento. "É essa é uma conta burra feita pelo governo. Se ele pagasse o adicional de fronteira, quando saímos em missão não seriam pagas as diárias de pouco mais de R\$ 150. Assim, como ele não paga o adicional, precisa pagar a mais para as diárias quando deixamos a base", alerta o agente.

Dentre os que deveriam ser contemplados estão mais de 600 profissionais que atuam nas delegacias regionais da Polícia Federal de Cascavel, de Foz do Iguaçu, de Guaíra, das delegacias da Receita Federal das mesmas cidades, dos Ministérios da Agricultura e do Trabalho, além dos policiais rodoviários federais que estão lotados em até 150 quilômetros das fronteiras. Eles já fizeram inúmeros protestos, mas todos em vão.

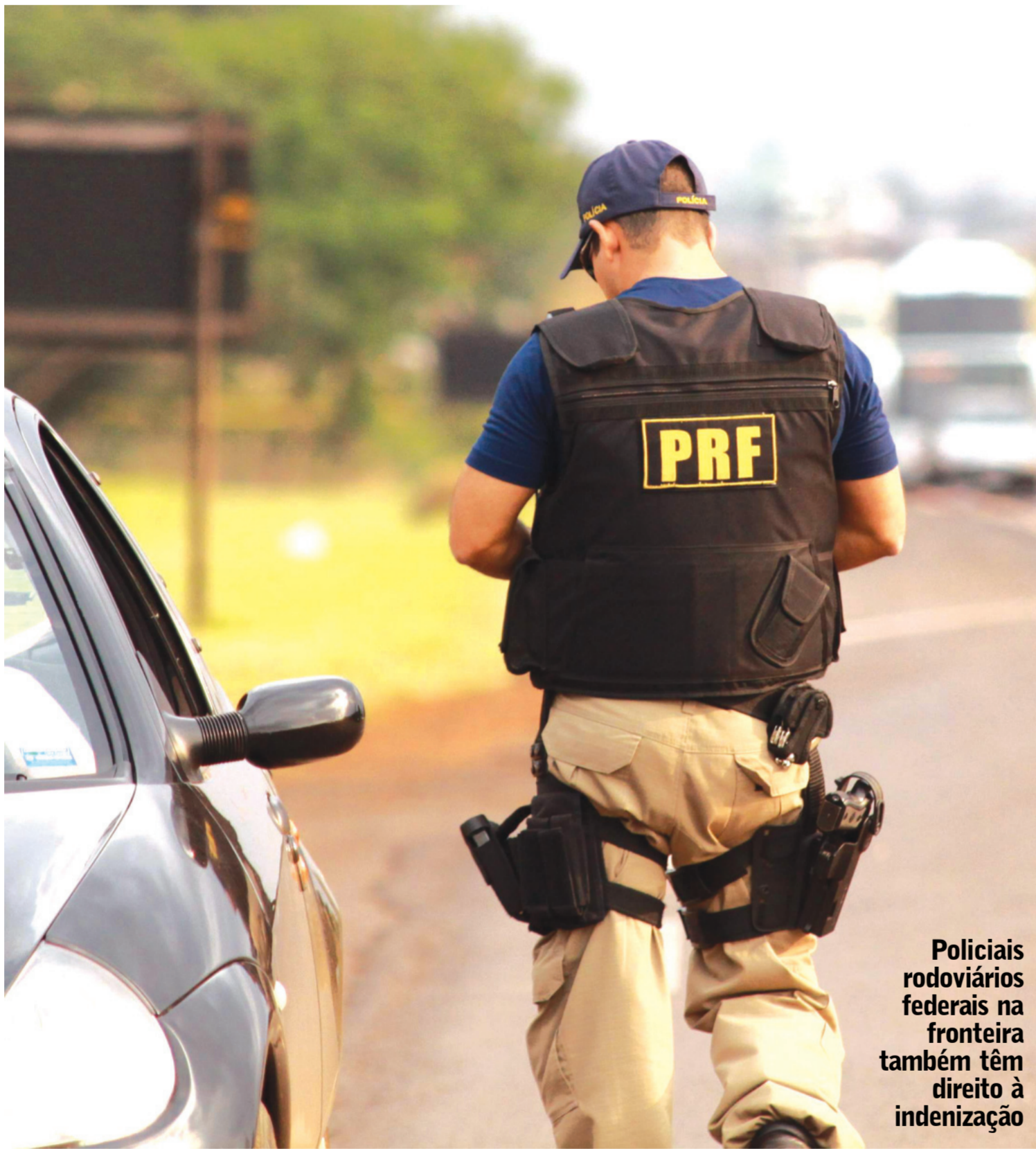

Policiais rodoviários federais na fronteira também têm direito à indenização



Somente na região oeste, há pelo menos 600 profissionais que deixaram de receber a indenização durante os últimos quatro anos, a maioria das forças de segurança

Descumprimento originou 1,5 mil ações

O descumprimento da lei já provocou uma enxurrada de ações contra o governo federal ajuizadas apenas por agentes da região. Ocorre que, apesar de ganhá-las nas instâncias inferiores, quando as ações chegam ao STJ (Superior Tribunal de Justiça) são barradas. "Lá a argumentação é de que o Superior não pode deliberar porque a lei não foi regulamentada", conta um policial federal que já ganhou três ações e teve todas barradas em Brasília.

"O que a gente não consegue entender é por que o governo cria um adicional, aprova uma lei se não é para cumpri-la", completa um agente da Polícia Rodoviária Federal.

Diante dos incessantes ingressos na Justiça para assegurar o direito previsto em lei, a AGU (Advocacia-Geral da União) pediu ao STJ a suspensão de todos os processos que pedem o pagamento do adicional. Em todo

o País já são pelo menos 1,5 mil ações ajuizadas. A solicitação ao STJ ocorre após o Tribunal Regional Federal da 4ª Região acolher pedido da AGU para instaurar um IRDR (Incidente de Resolução de Demanda Repetitiva) -instrumento processual criado pelo novo Código de Processo Civil que pode ser adotado quando muitas ações

sobre um mesmo tema chegam para a análise de um tribunal. Uma vez instaurado o incidente, a tramitação dos processos semelhantes no âmbito do próprio tribunal é suspensa até que a questão seja julgada. A ideia é dar mais segurança jurídica, evitando que decisões conflitantes sobre um mesmo assunto sejam proferidas.

Suspensão nacional

O próprio Código de Processo Civil também prevê a possibilidade de que, uma vez instaurado o incidente em um tribunal de Justiça ou regional federal, as partes possam pedir a suspensão nacional ao tribunal competente - no caso, o STJ. O pedido relacionado ao adicional de fronteira foi o primeiro formulado com base em um incidente apresentado pela AGU.

Na solicitação, a Advocacia-Geral destaca a existência de decisões conflitantes sobre o assunto. Algumas, inclusive, têm condenado a União a pagar o adicional em caráter liminar, contrariando precedentes do próprio STJ, que já entendeu em mais de uma ocasião que o pagamento não pode ser exigido antes de sua devida regulamentação - conforme defendem os advogados da União. Segundo a AGU, as decisões determinando o pagamento do adicional também têm provocado elevado prejuízo aos cofres públicos. O novo CPC estabelece prazo de um ano para que o tribunal que admitiu o incidente - no caso, o TRF-4 - julgue o tema.

Receita Federal: auditores não entraram na Justiça

Para o representante do Sindicato dos Auditores Fiscais da Receita Federal na região, Eduardo Maia, o "governo não vem dando a devida atenção ao tema". "Veze ou outra até ouvimos algo que a lei será regulamentada, mas não sei mais se acreditamos. Como a própria lei indica, ela foi

criada para indenizar os profissionais que atuam em áreas mais perigosas, como é o caso da nossa região, mas, na prática, ela não funciona", reforça o auditor fiscal.

Segundo ele, os auditores não chegaram a discutir em assembleia o ingresso na Justiça pedindo o cumprimento da lei:

"Não temos muitas esperanças. Soubemos de outras regiões onde os profissionais entraram com ações judiciais para a implementação em folha, a lei existe, mas precisa de regulamentação. A questão é o interesse e compromisso de implementar políticas públicas, falta compromisso com os servidores".

Panorama regional

Ponta de estoque

Neste sábado será realizada a Feira Ponta de Estoque, promovida pela Acipa (Associação Comercial e Empresarial de Palotina), com apoio da Secretaria Municipal de Indústria, Comércio e Turismo. O evento será na Praça Amadeo Piovesan, das 7h30 às 17h. Participam 35 empresas de diversos segmentos. Conforme o diretor de Eventos da Acipa, Leandro Belarmino, a feira segue nos moldes das anteriores. "É sempre muito aguardada devido à sua característica de disponibilizar aos consumidores produtores de qualidade com muitas promoções".



Leilão

A Prefeitura de Pato Bragado realiza no dia 11, segunda-feira, às 9h10, nas Secretarias Municipal de Viação, Obras e Urbanismo, uma licitação na modalidade leilão para alienação de diversos bens. Todos estarão expostos à visitação pública na secretaria três dias antes da data da sessão pública do leilão, em horário normal de expediente da prefeitura. Outras informações na secretaria ou pelo fone (45) 3282-1355. O edital está disponível no site www.patobragado.pr.gov.br, aba licitações - licitações abertas.

Contra a dengue

Preparando-se para o início da terceira etapa da vacinação contra a dengue, o Governo do Estado organizou eventos nas regiões que recebem a vacina, com capacitação e esclarecimento de dúvidas. A campanha inicia em 20 de setembro. Na região o evento foi em Foz do Iguaçu. Foram cerca de 1.700 participantes e todo o trabalho ocorre em parceria com outras instituições. No Paraná, o público a ser vacinado chega a quase 300 mil pessoas.

Semana Farroupilha

Uma programação especial alusiva à 8ª Semana Farroupilha em Toledo tem início hoje e segue até o dia 10 deste mês, domingo próximo. As atividades voltadas ao público e com acesso livre serão realizadas no Parque Ecológico Diva Pain Barth. A abertura será nesta noite, às 19h, com apresentações artísticas e culturais. Segundo os organizadores, a "Semana Farroupilha é um momento especial de culto às tradições gaúchas, transcendendo o próprio Movimento Tradicionalista Gaúcho".

Pessoa com deficiência

O Conselho Regional de Engenharia e Agronomia do Paraná e parceiros realizam no dia 15, no Auditório da Unioeste em Cascavel, o 3º Fórum de Acessibilidade. O evento quer fomentar a discussão sobre as necessidades e as condições existentes na sociedade, buscando o apoio e a mútua cooperação de instituições a fim de promover uma grande discussão. Haverá orientações a empresários, gestores, profissionais e interessados na implementação de ações ligadas à acessibilidade, e pretende contribuir para o desenvolvimento sustentável, qualificando e contribuindo para melhoria comportamental das ações locais dirigidas ao tema. Mais informações pelo telefone 45 3333-8100, ou geraldocanci@crea-pr.org.br

INDICADORES ECONÔMICOS

DÓLAR	05/09
% dia compra	0,03%
% dia venda	0,03%
COMERCIAL	3,1180 3,1190 -0,9%
PTAX (BC)	3,1197 3,1203 -0,9%
PARALELO	3,0700 3,3000 -0,3%
TURISMO	3,0700 3,2800 -0,3%
EURO	3,7153 3,7172 -0,7%

IBOVESPA	05/09
IBOVESPA: +0,03%	72.150 pontos
Ações	% R\$
Petrobrás PN	+1,69% 14,41
Vale ON	-1,59% 8,07
Brasdesc PN	-1,43% 33,76
JBS ON	-8,28% 7,87
RaiaDrogasil ON	+3,13% 72,40
Eletrobrás ON	+4,39% 18,80

US\$ 1 É IGUAL A:	MOEDAS X REAL
Iene	108,95
Libra est.	0,7884
Euro	0,8394
Peso arg.	17,25
R\$	0,0286
R\$	4,06
R\$	0,18
R\$	1.808,97

TABELA DO IR		
BASE (R\$)	Aliq. %	deduzir
De 1.903,99 até 2.826,65	7,5	142,80
De 2.826,66 até 3.751,05	15	356,80
De 3.751,06 até 4.664,68	22,5	636,13
Acima de 4.664,68	27,5	869,36

PREVIDÊNCIA	COMP. JULHO
Empresário/empregador	
Contribui com 11% sobre pró-labore, entre R\$ 937,00 (R\$ 103,07) e R\$ 5.531,31 (R\$ 1.106,26), através de GPS.	
Autônomo	
1) Quem só recebe de p. fisicas: recolhe 20% entre R\$ 937,00 (R\$ 103,07) e R\$ 5.531,31 (R\$ 1.106,26). 2) Recebe de p. jurídicas: a empresa recolhe 11% sobre o máximo de R\$ 5.531,31 (R\$ 608,45) e desconto do autônomo. 3) Recolhe de jurídicas e fisicas: desconto de 11% sobre o que recebe de jurídicas até R\$ 5.531,31 (R\$ 608,45). Se não atingir este teto, recolhe 20%, sobre a diferença até R\$ 5.189,82. 4) Aut. especial: sobre R\$ 937,00, recolhe 5% (ônus de casa). Lei 12.470/2011 ou 11% (demais especiais), mas só aposita por idade.	
Facultativo	
Contribui com 20% sobre valores entre R\$ 937,00 (R\$ 103,07) e R\$ 5.531,31 (R\$ 1.106,27), por carnê.	
Auxiliarizados	
Salários até R\$ 1.659,28	8%
de R\$ 1.659,29 até R\$ 2.765,66	9%
de R\$ 2.765,67 até R\$ 5.531,31	11%
Emp. domésticos Aliq. %	R\$ min R\$ máx
Empregado	8 a 11 74,96 608,45
Empregador	12 112,44 663,76
Total	20 a 23 187,40 1.272,21
Venc.: emp. 18/08, fisicas 15/08 domésticos 07/08	

MERC. RURAL

PREÇO PRODUTOR (DERRAL/SEAB)				
Em 05/09	PR	DIA	30d.	Casc.
SOJA	set/17	960,50	18,50	0,9%
MILHO	set/17	302,80	9,60	-0,8%
MILHO	set/17	344,25	4,25	-6,1%
TRIGO	set/17	430,50	10,00	-5,3%
Em Pontas. 1 ponto = 1 centavo de dólar/bushel na soja (27,2kg), milho e trigo (25,4kg) e US\$ toneladas curta no farelo (907kg). DIA: variação em pontos				

BOLSA DE CHICAGO				
Em 05/09	CONT.	FECH.	DIA	30d.
FARELO	set/17	302,80	9,60	-0,8%
MILHO	set/17	344,25	4,25	-6,1%
TRIGO	set/17	430,50	10,00	-5,3%

CUSTO DA CONSTRUÇÃO (CUB)				
R\$/m2	JUL	AGO	%m	%ano
Paraná	1.410,34	1.418,29	0,56	2,63
Norte	1.447,39	1.451,90	0,31	4,70
Deste	1.449,98	1.450,70	0,11	3,21

Promoção **Poupança Premiada**

Deposite e concorra
a mais de 300 sorteios.
**R\$ 1,5 milhão
em prêmios.**

Quando vê poupou,
quando vê ganhou.



Quer realizar seus sonhos?
Vamos fazer juntos. Faça uma
Poupança Programada e ganhe
números da sorte em **dobro**¹.

quandoveganhou.com.br

¹Para ter direito ao número da sorte em dobro é obrigatório que a programação seja feita durante o período da campanha. Título da modalidade incentivo emitido pela Icatu Capitalização S/A, CNPJ/MF nº 74.267.170/0001-73, Processo SUSEP nº 15414.900830/2016-10. A aprovação deste título pela SUSEP não implica, por parte da Autarquia, incentivo ou recomendação à sua aquisição, representando, exclusivamente, sua adequação às normas em vigor. Serviço de Informação ao Cidadão SUSEP: 0800 021 8484 (dias úteis, das 9h30 às 17h) ou www.susep.gov.br. Ouvidoria Icatu Seguros: 0800 286 0047. Promoção válida durante o período de 05/04 a 30/12/2017, para os associados da Central Sicredi PR/SP/RJ. Consulte regulamento completo da promoção e condições de contratação nas unidades de atendimento participantes. Imagens meramente ilustrativas. SAC Sicredi - 0800 724 7220 / Deficientes Auditivos ou de Fala - 0800 724 0525. Ouvidoria Sicredi - 0800 646 2519.



Vá de bike

Marechal Rondon lança Dia Mundial Sem Carro



Ação foi lançada ontem e quer estimular o uso coletivo das bicicletas

Marechal Rondon - Foi lançado ontem (5) na Prefeitura de Marechal Cândido Rondon, o desafio do Dia Mundial Sem Carro, a ser comemorado no dia 22 de setembro. A data coincidirá com a 1ª Semana do Ciclista de Marechal Rondon. O desafio foi feito pelo secretário de Esporte e Lazer, Cristiano Metzner (Suko), para o prefeito Marcio Rauber, vice-prefeito Ilário Hofstaetter (Ila), secretários

e servidores municipais.

O objetivo desta campanha é incentivar não só autoridades e servidores municipais a trocar o carro pela bicicleta no dia 22 de setembro, mas todos os rondonenses. "O uso da bicicleta deveria ser uma prática comum. Nossa cidade é própria para ciclistas. Mas, muitas vezes pelo comodismo, essa prática não é adotada", frisa o secretário.

A Semana do Ciclista, com encerramento no dia 30 de se-

tembro, é promovida pela ARC (Associação Rondonense de Ciclismo), Sesc e prefeitura. A iniciativa vai ao encontro da nova lei municipal, de autoria do vereador Nilson Hachmann, que instituiu a data de 20 de setembro como Dia do Ciclista Rondonense. O objetivo da programação, segundo os dirigentes da associação, é incentivar o uso da bicicleta como meio de transporte, de lazer e de promoção da saúde.

SANTA HELENA | Semana da Pátria



Santa Helena - Ontem pela manhã (5) na continuidade das comemorações da semana cívica de 2017, a Prefeitura de Santa Helena contou em sua solenidade com a presença de alunos, professores e funcionários das escolas. A Escola Municipal Marechal Deodoro da Fonseca, apresentou com as alunas do 3º ano A, ensaiadas pela professora Cristina com a dança-Brasil. Representando a Escola Estadual Graciliano Ramos João Vitor e Mateus cantaram a paródia Tordilho Negro, com o título de 50 anos de Santa Helena, de autoria do aluno Alexandre Fernandes Sieben e a música, Consciência de autoria de Belmar e Ezequias, O CCICA (Centro de Convivência Integral da Criança e do Adolescente), apresentaram a dança referente à música, Aquarela do Brasil.

Você e o Jornal de Fato:
a integração perfeita!

O Paraná
Jornal de Fato
www.oparana.com.br

twitter.com/o_parana
facebook.com/JornalOParana
siteoparana@oparana.com.br



Fiscalização

Começa a Operação Independência

ALTON SANTOS

Previsão é de um fluxo de veículos na região 11% maior

Cascavel - Com foco nas ultrapassagens indevidas, excesso de velocidade, embriaguez ao volante, uso do cinto de segurança e transporte de crianças em cadeirinhas, a PRE (Polícia Rodoviária Estadual) e a PRF (Polícia Rodoviária Federal) iniciam hoje mais uma edição da Operação Independência.

Nas rodovias federais a Operação tem início à 0h desta quarta-feira e segue até as 23h59 de domingo, com o fim do feriado prolongado. Nas estradas estaduais a ação dos policiais começa às 14h de hoje e se encerra às 12h de segunda-feira.

Conforme a polícia, durante o feriado prolongado deste ano a previsão é de que o fluxo de veículos aumente de 20% a 40% em relação à média dos dias normais. Somente no trecho da BR-277 Foz

do Iguaçu e Guarapuava, conforme a concessionária que administra a rodovia, o fluxo deve crescer 11% neste período. Os dias com maior movimento serão a quinta-feira (7) e domingo (10), com aumento previsto e 12% e 34% respectivamente.

E é justamente para dar mais fluidez a este movimento, assim como nos demais feriados prolongados, haverá restrição para circulação de veículos portadores de AET (Autorização Especial de Trânsito), ou seja, aqueles que possuem dimensões excedentes; Combinação de Transportes de Veículos, as famosas “cegonhas”; além de Combinações de Veículos e Cargas Paletizadas.

A restrição de tráfego para esses veículos será na quinta-feira das 6h às 12h e no domingo das 16h às 22h. O motorista que desobedecer a restrição terá seu caminhão retido, além de receber uma multa grave, no valor de R\$ 195,23, e cinco pontos na CNH (Carteira Nacional de Habilitação).



ANO PASSADO

Segundo dados da PRF (Polícia Rodoviária Federal), no ano passado 11 pessoas morreram nas rodovias do Paraná no feriado de Independência, número 27% menor que o registrado no mesmo período de 2015, quando 15 pessoas morreram no Estado, além dos 163 feridos em 172 acidentes. Somente na Delegacia de Cascavel foram contabilizados em 2016, 16 acidentes, com uma morte e 17 feridos. Já nas rodovias estaduais foram oito mortes em todo o Paraná decorrentes de acidentes, com redução de 70% na comparação com 2015, quando foram 27 vítimas fatais. O número de feridos caiu de 181 para 125, com queda de 31%. E o número de acidentes também caiu de 176 para 134 (retração de 24%).

SÃO MIGUEL | Jovem fura pedágio

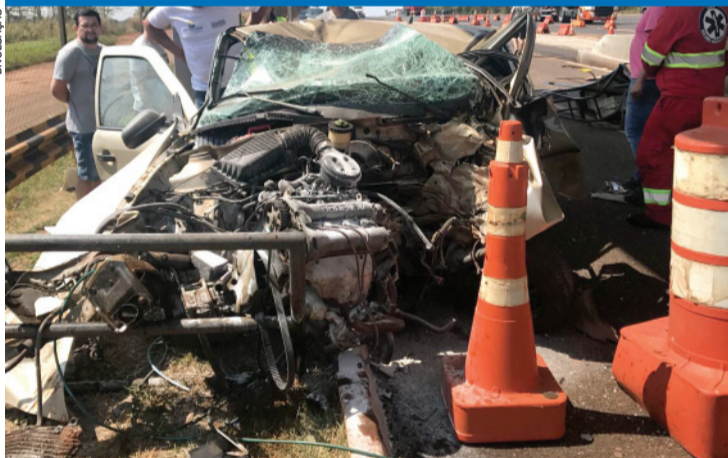

Um jovem de 20 anos, identificado como Bruno Zulian, morreu na tarde de ontem em um grave acidente de trânsito na praça de pedágio de São Miguel do Iguaçu, na BR-277. Ele estava em um Gol, com placas de Guaraniaçu, e seguia sentido Foz do Iguaçu, quando aparentemente teria tentado passar direto pelo sistema Via Fácil. Foi então que ele perdeu o controle da direção, bateu em um redutor de velocidade, voou, literalmente, atingiu um posto de sustentação da praça de pedágio e capotou. O carro não possuía acesso ao Via Fácil. O corpo ficou caído para fora do veículo.

Presos tentam fugir da cadeia em Marechal

Marechal C. Rondon - Projetada para abrigar somente 25 presos, mas com cerca de 100, a cadeia pública de Marechal Cândido Rondon foi alvo de duas tentativas de fuga durante esta semana. Na primeira delas, os agentes carcerários ouviram alguns barulhos vindos da parte interna da cadeia. Durante uma rápida revista no local, eles descobriram que os presos estavam abrindo um buraco na parede. Com

os detentos foram encontradas serras, brocas e barras de ferro. Ontem, em uma nova tentativa, um preso tentou se passar por outro detento, que havia sido beneficiado com um alvará de soltura.

Os servidores conseguiram descobrir a armação e evitaram a fuga. O homem, detido por assalto, tentou investir contra os policiais, saiu correndo e foi contido pela Polícia Militar.

Polícia deflagra Operação Guatambu

POLÍCIA FEDERAL



Armas, munições e material de pesca ilegal foram apreendidos durante operação

Planalto - Seis mandados de busca e apreensão em propriedades rurais do Município de Planalto foram cumpridos ontem pela Polícia Federal de Foz do Iguaçu, BPFron (Batalhão de Polícia de Fronteira), da 4ª Companhia da Polícia Militar e ICMBio (Instituto Chico Mendes de Conservação da Biodiversidade) durante a Operação Guatambu.

Segundo a Polícia Federal, a ação teve como objetivo investigar a ocorrência de cri-

mes ambientais, como caça e pesca ilegais em áreas de preservação e outros tipos de ilícitos na região de fronteira com a Argentina.

Três pessoas foram presas em flagrante, quatro armas de fogo e grande quantidade de munições e materiais de pesca ilegal foram apreendidos pelos policiais. Esta foi a quinta operação conjunta nos últimos quatro meses, que resultaram na prisão de 15 pessoas pelos mais diversos crimes.

Dinamite no banco

Funcionários da agência do Banco do Brasil em Rio Bonito do Iguaçu, na região central do Estado, encontraram ontem uma dinamite dentro da agência. Segundo a Polícia Militar, o artefato estava atrás de um caixa eletrônico. Eles acreditam que o material tenha sido deixado por ladrões que agiram no banco na madrugada de domingo (3), quando cinco homens fortemente armados, explodiram o caixa eletrônico, levaram dinheiro e fizeram um escudo humano na fuga. A equipe antibombas de Curitiba foi acionada para desativar o explosivo e a área central foi totalmente isolada.

TV TUDO

Feira internacional

A televisão no Brasil, de uns tempos para cá, passou a funcionar de maneira diferente. A toda e qualquer feira internacional, todos se assanham, nem sempre para comprar, mas porque o passeio sempre vale.

A próxima é a MipCom, em Cannes, em outubro.

Crescimento

Mesmo sem um brasileiro competitivo na pista, a da Fórmula 1, na Globo, tem registrado números bem mais interessantes nas suas transmissões deste ano. Um aumento de quase 10% em relação a 2016.

Análises revelam que a briga Hamilton e Vettel tem tudo a ver com isso, repercutindo intensamente nas redes sociais.

Isso não existe

A Rede TV!, encaixotando o "Rede TV News" entre igreja e um concessionário de joias, tirou qualquer chance do seu principal jornal apresentar algum resultado.

Mais um daqueles típicos casos de jogar contra o patrimônio.

Não tem como

Fazer televisão, já de algum tempo, deixou de ser o negócio primeiro de algumas emissoras. Em vez de boas produções, a mercadoria que tem para oferecer e vender são os horários das grades de programação.

Resultado lógico

Não por acaso, hoje, Band e Rede TV! são as duas redes em piores situações no Ibope e as que vivem sempre em maiores dificuldades para faturar com seus programas.

Os seus ilustres proprietários, de vez precisam entender que milagres só existem, além de outras tantas proezas, nos programas religiosos. Tem até pastor entrevistando diabo, como dia desses se falou por aqui.

Por que não?

A Record, no domingo passado, promoveu pela primeira vez uma festa do "Brazilian Day", em Newark, e tudo indica que irá repetir a dose em 2018.

E antes de a "bola rolar" para o público, ou seja, números musicais e show de passistas, chamou atenção o fato de um bispo da Universal, Márcio, fazer uma oração para que tudo corresse bem.

Casa nova

Em seu trabalho de estreia na Record, "Apocalipse", Carolina Oliveira será Susana Aisen, a mesma personagem de Mônica Torres na fase seguinte. É a mãe do Benjamin, protagonista, papel de Guilherme Winter.

Última bateria

O diretor Alexandre Avancini colocou ponto final nas filmagens de "Nada a Perder" nas locações de São Paulo e Rio de Janeiro.

Agora, a equipe se prepara para iniciar os trabalhos internacionais, na África do Sul, Jerusalém e Estados Unidos.

Rock in Rio

A Globo escalou MariMoon para a apresentação da cobertura do "Rock in Rio", a partir da outra sexta-feira, dia 15.

Durante a transmissão, os shows serão exibidos na quinta e sextas-feiras depois do "Programa do Bial". Nos sábados, começam após o "Zero1" e aos domingos depois de "Domingo Maior".

Canal I

Globo renova "Popstar" e faz grande final no próximo domingo

O sucesso desta primeira, em audiência e repercussão nas redes sociais, acaba de confirmar a segunda temporada do "Popstar".

Falta agora apenas definir o seu período de exibição pela atipicidade de 2018, em particular para a Globo, um ano com transmissões da Copa do Mundo e eleições pela frente.

A continuidade do programa é uma decisão digna de registro e a ser comemorada, por se tratar de um formato próprio. É aquilo que toda hora se bate por aqui: o profissional da

televisão brasileira tem o endereço do telespectador. Melhor deixar com ele, acreditar na sua capacidade, do que investir em tantos ananases de fora, que nada têm a ver com a nossa realidade e o nosso gosto pessoal.

O "Popstar" é uma prova do nosso poder de criação. Domingo agora, Fernanda Lima vai apresentar a grande final desta primeira edição, com as participações de Cláudio Lins, Eduardo Sterblitch, Lúcio Mauro Filho, Mariana Rios, Sabrina Parlatore e André Frateschi.

DIVULGAÇÃO



As exceções

As grandes apresentações do "Rock in Rio", previstas para acontecer no palco "Mundo", terão exibições ao vivo. A Globo promete mais de três horas de música por dia de festival, de acordo com a programação oficial.

bate-rebate

❖ Hoje, quarta sem futebol, a Globo vai exibir o especial "Chacrinha, o Eterno Guerreiro", depois de "A Força do Querer".

❖ Aliás, porque as emissoras querem assim, vai se perdendo o hábito de informar o horário dos programas...

❖ ... Até porque, especialmente no caso da Globo, são raros os que batem.

❖ Ainda a propósito de grade, depois de ontem, terça-feira, "Os Dias Eram Assim" só será exibida na sexta...

❖ ... Hoje tem Chacrinha e amanhã, quinta, futebol.

❖ Ainda a propósito de grade, a Globo não planeja alterar rigorosamente nada em relação ao planejamento das suas novelas...

❖ ... Isto significa que "A Força do Querer" irá mesmo exibir o seu último capítulo no dia 20 de outubro, sexta, com reprise no sábado...

❖ ... E na segunda, 23, como desde o começo se planejou, vai estreiar "O Outro lado do Paraíso", do Walcyr Carrasco.

❖ Os três anos como chefe de redação da Rede TV!, na segunda-feira, valeram a Lídice Leão, bolo e discurso no improviso do Boris Casoy.



SEXO É VIDA

Beije mais. Ame mais. Viva mais.

A DIFICULDADE DE EREÇÃO
E A EJACULAÇÃO PRECOCE
TÊM TRATAMENTO MÉDICO.

NÃO ESPERE MAIS.
Agende uma consulta.
0800 205 1900

BOSTON
MEDICAL GROUP
Responsável Técnico:
Dr. Reginaldo Seleti - CRM: 8869

c'est fini

O SBT preferiu não se manifestar sobre o incidente com a repórter Thais Nunes, que acabou presa na noite de segunda-feira, ao filmar uma abordagem policial na zona norte de São Paulo.

O motivo alegado é que a jornalista, em férias, não estava em serviço.

Então é isso. Mas amanhã tem mais. Tchau!

horóscopo

ÁRIES

Lua e Netuno vão deixar seu signo muito emotivo: procure ficar no seu canto, evite se aborrecer por pouca coisa e controle suas reações. Romance com colega deve ser mantido em segredo. Palpites: 89, 98 e 53. Cor: preto.

TOURO

Vai trabalhar bem em equipe e pode conseguir aliados para seus projetos. Pode se decepcionar com algumas pessoas: não se deixe abater. O amor está no ar e você pode ter novidades na paquera. Palpites: 09, 63 e 99. Cor: pink.

GÊMEOS

O desejo de se destacar na carreira será maior e incentivará você a mostrar seu talento. A família pode influenciar em suas decisões. Perigo de atritos no romance: será preciso ceder um pouquinho. Palpites: 19, 73 e 10. Cor: amarelo.

CÂNCER

Respirar outros ares e experimentar coisas diferentes é tudo que você vai querer hoje. Romance com alguém de outra cidade recebe bons estímulos. A dois, sair da rotina fará bem. Palpites: 38, 74 e 47. Cor: branco.

LEÃO

Sinal de mudanças no trabalho e nas finanças. Pode receber uma nova função ou conseguir um novo emprego. Preste atenção em seus sonhos: podem ser reveladores. Sensualidade à flor da pele! Palpites: 12, 57 e 66. Cor: roxo.

VIRGEM

Procure se unir aos colegas que têm metas semelhantes às suas. Cuidado com rivalidades. Seu charme vai animar as paqueras, mas tudo indica que vai querer um amor verdadeiro. Palpites: 58, 76 e 85. Cor: branco.

LIBRA

Suas tarefas vão render mais se puder trabalhar em casa ou num lugar mais isolado e tranquilo. Cuidado com atritos e mal-entendidos no fim da tarde. Na união, ajude quem ama em tudo que puder. Palpites: 05, 14 e 68. Cor: preto.

ESCORPIÃO

Aposte na simpatia e na criatividade para se dar bem com as pessoas e conseguir o que quiser hoje. A Lua no seu paraiso astral garante charme extra e sucesso absoluto nas paqueras. Palpites: 51, 42 e 78. Cor: azul-claro.

SAGITÁRIO

Assuntos do lar podem exigir atenção. Mas evite levar problemas pessoais para o trabalho. Pode faturar um dinheiro extra com algo feito em casa: use a criatividade! No amor, você está exigente. Palpites: 34, 16 e 43. Cor: lilás.

CAPRICÓRNI

Vai conseguir o que quiser com uma boa conversa. No trabalho, use a criatividade e ganhe pontos com sugestões e opiniões inteligentes. Se o namoro é secreto, não comente com ninguém, ok? Palpites: 44, 89 e 35. Cor: marrom.

AQUÁRIO

Cuide do que é seu e dê valor a tudo que traz segurança à sua vida. Na vida afetiva, vai querer alguém que traga paz e certezas ao seu coração. Mas evite sufocar quem ama com cobranças. Palpites: 99, 63 e 72. Cor: vinho.

PEIXES

A Lua vai realçar os pontos fortes do seu signo e você vai encantar o mundo com seu jeito afetuoso. O fim da tarde pode trazer alguns desafios: não se deixe abater. União firme e forte. Palpites: 28, 73 e 46. Cor: vermelho.

SALMO DO DIA

Bendizei, ó minha alma, ao Senhor! Senhor Deus meu, tu és magnificentíssimo; estás vestido de glória e de majestade. Ele se cobre de luz como de um vestido, estende os céus como uma cortina. (Salmo 104)



Resumo de Novelas

Cecília agradece as flores



Divulgação

Em "Carinha de anjo", Verônica conta para Cecília que Dulce Maria falou o tempo todo dela na piscina. Rosana e Diana gravam um vídeo para anunciar que em breve o site dos bolos de Diana vai estar no ar. A mãe de Juju garante para Diana que irá conversar com o doutor André para explicar que ela não vai poder mais trabalhar com ele. Gustavo telefona para Cecília para convidá-la para o jantar de noivado na casa de Vitor. Cecília agradece as flores que havia recebido e diz que a noite anterior foi perfeita.

A diversão do Mundo Bitá em 4 novos exemplares.

CO QUE TEL
NAS LIVRARIAS

SOLUÇÃO ANTERIOR

		E		D				
C	A	I	X	E	I	R	O	
O	R	L	A	M	E	A		
C	R	A	G	R	A	N	D	
I	A	E	T	E	T	O		
N	G	R	A	U	R			
G	A	R	O	R	E	D		
C	A	R	A	V	A	L	E	
I	N	C	I	S	O	S		
C	A	N	E	L	A		A	
R	O	L	S	E	P	A	N	
L	S	W	I	N	G			
E	R	E	S	T	O	U		
E	S	C	A	B	I	O	S	E

REDE GLOBO

Malhação

Tina convoca as meninas para conversar sobre Lica e Bóris. Deco convida Keyla para jantar. Edgar sugere que Malu aproxime Luís de Clara, para neutralizar as desconfianças do rival. Luís alerta Marta sobre as intenções de Edgar. Roney e Keyla gravam um anúncio para a lanchonete e Josefina e Julinho acham graça. Lica fica constrangida ao encontrar Bóris. Clara marca um encontro com Guto em casa. Anderson não dá atenção para a mensagem de Tina.

Novo Mundo

Leopoldina, Bonifácio, Anna e Joaquim analisam a relação entre Portugal e as províncias do Brasil. Thomas e Sebastião torcem pelo retorno de Dom Pedro e Leopoldina a Portugal. Tibiriçá aconselha Piatã a visitar novamente a aldeia em que esteve.

Pega Pega

Aginaldo depõe na delegacia, mantendo a versão do roubo contada por Júlio. Eric pede a Isabel que não ligue mais para

sua empresa e avisa que fará o depósito que ela pediu. Malagueta sente que Eric está desconfiado. Prazeres convida Timóteo para jantar em sua casa.

A força do querer

Bibi se desespera com a possibilidade de represália de Sabiã. Zeca descobre que Jeiza está saindo com Caio e afirma que o relacionamento dos dois não tem mais volta. Ivana sofre discriminação ao procurar um emprego. Sabiã perdoa o mau negócio de Bibi. Ruy repreende Cibele por tentar ajudar Ivana.

SBT

Um caminho para o destino Fernanda conta para a mãe que lhe devolveram o violino todo destruído e não se pode fazer nada, pois está fora da jurisdição do colégio. Amélia diz a Pedro que embora tenha criado a Fernanda ela é filha de Luiz Monteiro. Pedro não consegue entender a atitude de Amélia, que deixa claro que se o aceitou foi por falta de opção.

O que a vida me roubou

Nádia lamenta tudo o que seu irmão fez. Padre Anselmo conversa com Macário e diz que espera que tenha esclarecido todos os mal entendidos com seu filho e que o trate com mais carinho. Vítor avisa Macário que Alessandro encontrou Kevin ferido e o levou para o hospital.

No limite da paixão

Rosália diz a Otávio e Ana Cristina que existe uma verdade sobre as crianças que talvez faça Otávio compreender que Frida o ama. Frida finge que não sabe de nada quando Otávio pergunta que história é essa de que ela renunciou ao próprio filho para não perdê-lo.

RECORD

O rico e Lázaro

Joana não acredita ao ver Asher. Zac tenta impedir, mas ela corre ao seu encontro. Todos se surpreendem ao ver o Lobo de Judá no palácio. Joana desmaia ao reencontrar Asher. Matias descobre que Gadise beijou Ebede e fica furioso. Zac tenta cuidar de Joana, mas Asher toma a frente. Nebuzaradã diz estar se divertindo com a situação. Ilana ampara Gadise.

BAND

Mil e uma noites

Fusun se desespera depois de quase ser estuprada. Kerem tenta melhorar seu relacionamento com Benu. Melek está tentando ficar em paz com Mert. Ahu enfrenta momentos difíceis. Fusun é presa. Sherazade fica confusa quando descobre que Onur está vigiando-a.

* Os resumos dos capítulos são disponibilizados pelas emissoras e estão sujeitos a mudanças em função da edição das novelas.

PALAVRAS CRUZADAS DIRETAS

Área de atuação dos grandes chefs de cozinha	(?) de cabelos: alopecia (Med.)	(?) solar: é usada para gerar eletricidade sem provocar danos ao meio ambiente	Fábrica de tijolos "Bel (?)", romance	Esquema que inclui investigação do subsolo, perfuração, extração, transporte e refino de combustível
→	→	→	→	→
Lutécio (símbolo)	Nome, em inglês	→	→	Orlando Drummond, comediante
Ousadia excessiva	→	→	→	→
"Breaking (?)", série de TV (EUA)	→	→	→	→
→	De (?): subitamente	→	Animal de carga do povo andino	Chamamento informal
Reação muito animada a uma piada	→	→	→	→
Como é servida a carne no picadinho	Os ditongos pronunciados pela boca	Círculo luminoso que envolve a Lua	→	Anelar e médio Intransitivo (abrev.)
→	→	→	Luxúria (p. ext.)	→
→	→	→	Matéria aderente	→
Órgão eleitoral (sigla)	→	(?) Nacional, regime tributário de microempreendedores (BR)	→	Cauteloso
Muito claro	→	→	→	Praticavam natação
→	→	→	→	→
A mais urbana das árvores (BR)	→	→	Código do Canadá, no endereço da internet	Formato do rodo
→	→	→	Congestão (?): afeta a respiração	Faça preces
→	→	→	→	→
Atua melhorando o rebanho (Genét.)	Paulo Lins: escreveu o livro "Cidade de Deus"	→	Excessivamente apegado ao dinheiro	→
→	Tabaco em pó para ser inalado	→	→	→
→	→	→	→	→
Natureza do acaso	Que está sem ação (fem.)	→	→	"Caiu na rede (?) peixe" (dito)
Arte de Ana Botafogo	→	→	→	→
→	→	1.004, em algarismos romanos	→	→
→	→	Carne de porco servida assada	→	→

HOJE

Não sei se já encontrei a felicidade, mas está para nascer quem vai fazer eu desistir de procurá-la.

DIVULGAÇÃO



A terapeuta sistêmica do Espaço Sírios, Marcia Lima

PALAVRAS

Então... Você consegue ao mesmo tempo ver um campo de grama verde e um ferro que se transformou em aço? Consegue reconhecer um sorriso verdadeiro? Consegue sentir e distinguir todas essas coisas que podem se confundir umas com as outras? Consegue amar uma pessoa que você não admira? Diferenciar o ar quente das cinzas de uma brisa fria que passa como um abraço e te acalenta? Só pra constar, nesta vida o papel principal é seu, veja só...

DIVULGAÇÃO



Marlene Lopes Assunção, Isabel Água, Etiene Leite e Siomara Machado Pereira no Solo Sagrado do Brasil, em São Paulo

DIVULGAÇÃO



Wesllen Lelo Bueno Cordeiro, Eluziane Both e Marcus Both, rumo ao Nordeste

Conferência

No dia 25 de setembro o Sicredi traz para Cascavel o conferencista Mário Sérgio Portella, que fará palestra no Tuiuti Esporte Clube. Os ingressos estão sendo vendidos a R\$ 20. A arrecadação será revertida ao Cemic e à Apofilab.

Coluna Social

By Tania Moraes

social@oparana.com.br

DIVULGAÇÃO



Paulo Henrique Piovesan comemora hoje mais um ano de vida. Felicidades!

Os benefícios do cálcio

Pesquisa realizada pela Universidade do Tennessee (EUA) mostra que a ingestão de cálcio leva à perda de peso. Segundo o estudo, o consumo de alimentos como leite, iogurte, manteiga e queijo alteram o trabalho celular e faz com que menos gordura seja armazenada, além de ativar mecanismos que eliminam o acúmulo das famosas gordurinhas localizadas.

Nossos Parabéns!

Luciara Ciane Port Thomé, Charleston Hartmann, Adiles Bertoldi, Adriana Bregoli, Gilberto Martignoni, Nilton Cesar Fagundes, Orlando Felipe Junior, Melani Mor, Dielson Kleber Pickler, Ivone Bassani, Nih Damasceno, Luiz Carlos Eckstein, Inês Marilene, Simone Cristina Fiuza, Maria Linda, Cristina Chagas, Vilmor Cambuzzi, Eivaldo Candido, Kamila Stephany Muryel e Anna Polidório.

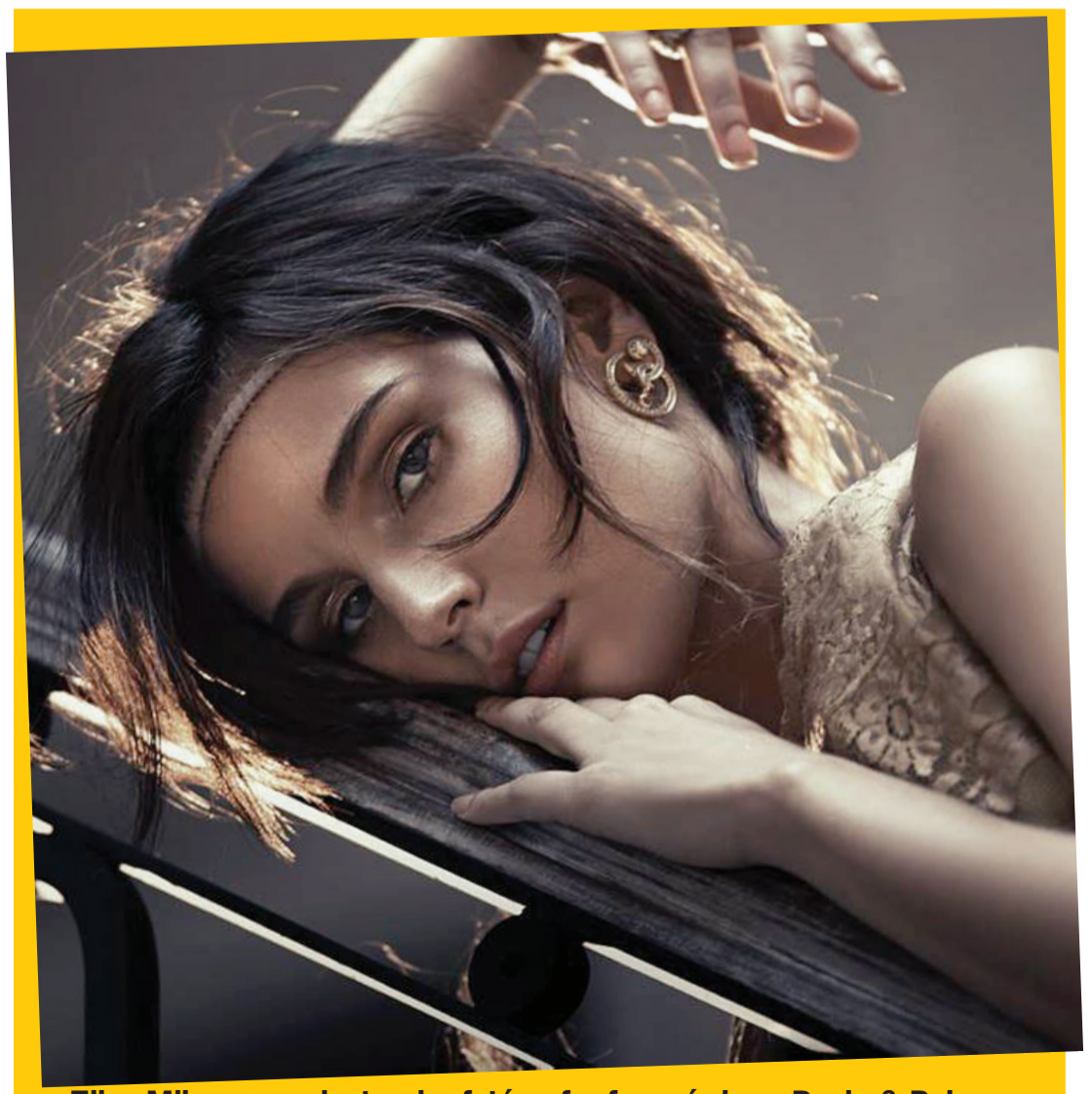

Ellen Milgrau, nas lentes das fotografias famosíssimas Pupin & Deleu

Imobiliário

imobiliario@oparana.com.br

C1 - O Paraná Quarta-feira, 06/09/2017

1987

CONSTRUTORA JL
WWW.CONSTRUTORAJL.COM

**JOVENS COMO
CASCAVEL,
PRONTOS PARA
CONCRETIZAR
NOSSOS SONHOS
E SONHAR
NOVAS POSSIBILIDADES.**

1987

Construtora JL



Curta nossa Fan Page e compartilhe as novidades.

Fique por dentro dos lançamentos do mercado imobiliário, com conteúdos sempre atualizados.



APARTAMENTOS EM CONSTRUÇÃO

= ED. ELEGANCE. APTOS - Rua Dom Pedro II esq. Mato Grosso - CENTRO. - R1 - 16.347 - 2013 (02 APTº POR ANDAR). Com (240,02 vagas de garagem) - 01 suíte, 02 quartos, bwc social, sala p/2 ambientes c/, churrasqueira, lavabo, cozinha, área de serviço, bwc, área comum com piscina, salão de festa com espaço gourmet, Hall decorado, cameras segurança, medidor água individual poço artesiano. (LANÇAMENTO).

= ED. PRIVILEGE. APTOS 5º ANDAR - Rua Mato Grosso - CENTRO. - R1 - 062.178-2010 (02 APTº POR ANDAR). Com (294,31M² 02 vagas de garagem). 01suíte máster, closet, 02 suítes, sala estar / jantar / espaço gourmet, sacada, lavabo, cozinha, lavanderia, dep. de empregada - Área comum c/ piscina adulto, piscina infantil, deck, Play Ground, fitness, sauna mini-quadra, salão de festas, cozinha gourmet, churrasqueira, sala de jogos, bicicletário.

= ED. SPLENDORE. APTOS - Rua Pedro Ivo - CENTRO. - R1 - 75.770 - 2012 (04 APTº POR ANDAR). Com (154,488,02 vagas de garagem) - 01 suíte, 02 quartos, Bwc social, sala p/2 ambientes c/ churrasqueira, cozinha, lavanderia. Área comum Hall decorado, salão de festa c/ cozinha, sala de jogos, piscina c/ deck, churrasqueira, poço artesiano.

= ED. ABSOLUTE. APTOS - Rua Carlos de Carvalho - CENTRO. - R1 - 79.563- 2014 (06 APTº POR ANDAR)- (DUAS OPÇÕES DE PLANTAS). 02 quartos, Bwc social, sala / cozinha / lavanderia. vaga de garagem. Área comum Hall decorado, 03 elevadores, salões de festa, churrasqueira e outros atrativos. EXCELENTE LOCALIZAÇÃO.

APARTAMENTOS

= ED. CONTEMPORANEU. APTO 101- R. Carlos de Carvalho, 3480 esq. -CENTRO. Com 284,702M². 01 suíte, 02 quartos, bwc social, sala p/ 2 ambientes c/ espaço Gourmet, com terraço, lavabo, cozinha, lavanderia, 02 vagas de garagem, depósito.

= ED. CONTEMPORANEU. APTO 102- R. Carlos de Carvalho, 3480 esq. -CENTRO. Com 337,989M². 01 suíte, 02 quartos, bwc social, sala p/ 2 ambientes c/ espaço Gourmet, com terraço, lavabo, cozinha, lavanderia, 02 vagas de garagem, depósito.

= ED. CONTEMPORANEU. APTO 201- R. Carlos de Carvalho, 3480 esq. -CENTRO. Com 241,699M². 01 suíte, 02 quartos, bwc social, sala p/2 ambientes c/ espaço Gourmet, balcony, lavabo, cozinha, lavanderia, 02 vagas de garagem, depósito.

= ED. INFINITY. APTOS - Rua Mato Grosso - CENTRO. Com 164,271M². 01 suíte, 02 quartos, Bwc social, sala p/ 2 ambientes c/ churrasqueira, cozinha, lavanderia. 02 vagas de garagem.

= ED. COUNTRY VILLE RESIDENCE. APTOS - R. Jorge Samways. - FOZ DO IGUAÇU - R2 - 6012 -1998 Com 425,312Mm², c/ 03 vagas de garagem

= ED. GEMINI II. APTO 15º ANDAR- Rua São Paulo, 789 - CENTRO. Com 240,02M². 01 suíte máster, 02quartos, Bwc social, sala p/ 2 ambientes c/ sacada, lavabo, sala jantar c/ sacada e churrasqueira, cozinha, lavanderia, dep. de empregada, 02 vagas de garagem. R\$ 800.000,00.

= ED. PRIVILEGE I. APTO 1102 - Rua Mato Grosso, 2687 - CENTRO. Com 304,14M². 01 suíte máster c/ closet, 02 suítes, sala p/ 3 ambientes c/ sacada e Churrasqueira / pia, lavabo, cozinha, lavanderia - dep. de empregada, 02 vagas de garagem.

= ED. AÇORES. APTO 902 - Rua Visconde de Guarapuava - CENTRO. Com 286,02M². 03 suítes (mobiiladas), sala TV / estar / jantar, lavabo, sacada c/ churrasqueira, cozinha e lavanderia (mobiiladas), dep. de empregada (mobiilada), 03 vagas de garagem. R\$1.250.000,00.

= ED. METROPOLIS. APTO 7º ANDAR - Av. Atlântica, 770- BALNEÁRIO CAMBORIÚ Com M² 494,87. 01 suíte máster c/ closet, 02 suítes c/ closets, sala p/ 02 ambientes c/ sacada, sala jantar espaço gourmet, lavabo, cozinha, lavanderia, dep. de empregada, 04 vagas de garagem. (DECORADO - MOBILIADO "MÓVEIS SIERRA").

= ED. RESID. BARONI - Rua Érico Veríssimo - ALTO ALEGRE. Aptos com 119,297M². 01 suíte, 01 quartos, Bwc social, sala p/2 ambientes, cozinha, lavanderia. 01 vaga de garagem. Aptos térreos com 139,527M² c/ terraço e churrasqueira. (Tem opção de compra de mais 01 vaga de garagem)

= ED. FOREST PARK RESIDENCE. APTO 804 BL II- Rua Jerusalem, 120 - JD. LAGO - LONDRINA - PR. Com 127,57M². 01 suíte, 02 quartos, sala p/ 02 ambientes c/ sacada, cozinha, lavanderia, 01 vaga de garagem. R\$320.000,00. (TROCA PÓR IMÓVEL EM CASCAVEL)

= ED. GERALDO MARQUES SARAIVA - (COBERTURA DUPLEX - MOBILIADO). Rua Mato Grosso, 1789 - CENTRO. Com 366,39M². 01 suíte c/ closet/ sauna, escritório, salão de jogos, Bwc social, sala jantar, cozinha, lavanderia, salão de festa amplo, 04 vagas de garagem. R\$1.800.000,00.

= ED. GRAND VILLE. APTO 601- Rua Minas Gerais, 2287 - CENTRO. Com 183,45M². 01 suíte máster, 02quartos, Bwc social, sala p/ 2 ambientes c/ sacada e churrasqueira, cozinha, lavanderia, dep. de empregada, 02 vagas de garagem. R\$500.000,00.

= ED. RESID. FAMILLY. APTO 13 BLOCO 01 - Rua Osvaldo Cruz, 2992 - CENTRO. Com 80,02M². 01 suíte c/ hidro, 01 quarto, Bwc social, sala p/ 02 ambientes, cozinha, lavanderia, 01 vaga de garagem. R\$250.000,00.

= ED. RESID. FAMILLY. APTO 13 BLOCO 02 - Rua Osvaldo Cruz, 2992 - CENTRO. Com 80,02M². 03 quartos, Bwc social, sala p/ 02 ambientes, cozinha, lavanderia, 01 vaga de garagem. R\$250.000,00.

= ED. RESID. FAMILLY. APTO 22 BLOCO 04 - Rua Osvaldo Cruz, 2992 - CENTRO. Com 80,02M². 03 quartos, Bwc social, sala p/ 02 ambientes, cozinha, lavanderia, 01 vaga de garagem. R\$250.000,00.

= ED. TORRE DE LYONI. APTO 6º ANDAR- Rua Recife, 1042 - CENTRO. Com 115,02M². 01 suíte, 02 quartos, Bwc social, sala p/ 2 ambientes c/ sacada (fechada), cozinha, lavanderia, 01 vaga de garagem. (tela nas janelas - gesso - pisos laminados e porcelanato - portas laqueadas). R\$ 350.000,00

= ED. RESID. OESTE. APTO 31 BLOCO 03 - Rua Das Palmeiras, 1.090 - JD. COQUEIRAL Com 80,03M². 03 quartos, Bwc social, sala p/02 ambientes, cozinha, lavanderia.

= ED. WAY POINT. APTO 9º ANDAR - Rua Recife, 1.000 - CENTRO. Com 204,02M². 01 suíte, 02 quartos, Bwc social, sala p/ 02 ambiente c/ sacada churrasqueira / pia, lavabo, cozinha, lavanderia, bwc de serviço, 02 vagas de garagem. (Ficam armários cozinha, lavanderia e bwc - Box Blindex)

= ED. IMPERATRIZ. APTO - Rua Olavo Bilac, 1319 - CENTRO. Com 257,02M². 01suíte máster, 03 quartos, Bwc social, sala p/ 3 ambientes c/ sacada fechada, Blindex, lavabo, cozinha, lavanderia, dep. de empregada, deposito, 02 vagas de garagem. (APTO MOBILIADO- AR SPLIT - PISO LAMINADO E GRANITO). R\$850.000,00.

= ED. CASA BELLA. APTO 302 (DUPLEX)- R. Mato Grosso, 2002-CENTRO. Com 274,02M². 01 suíte c/ sacada (fechada blindex), 02 quartos, bwc social, sala Tv sala p/ 2 ambientes c/ sacada (fechada blindex), lavabo, cozinha c/ armários, lavanderia, dep. de empregada, 02 vagas de garagem.

= ED. MONTE CASTELO. APTO 1202 - Rua São Paulo, 921 - CENTRO. Com 180,02M². 01 suíte, 02 quartos, bwc social, sala p/2 ambientes c/ sacada, cozinha, lavanderia, dep. de empregada, 01 vaga de garagem. R\$550.000,00.

= ED. LUCIANA. APTO 22- Rua Souza Naves - CENTRO. Com 141,85M². 03 quartos, Bwc social, sala estar, sala jantar, cozinha, lavanderia, dep. de empregada, 01 vaga de garagem, depósito. R\$240.000,00.

= ED. CURITIBA RESIDENCE. APTO 605 - Rua Curitiba, 1591 - NEVA Com 142,79M². 01 suíte, 02 quartos, Bwc social, sala p/02 ambientes sacada Gourmet, cozinha, área de serviço, 02 vagas de garagem. R\$406.951,50.

= ED. ISLA BELIZE. APTO 701 - Rua Belo Horizonte, 1758 - NEVA Com 170,33M². 01 suíte, 02 quartos, Bwc social, sala p/ 02 ambientes c/ sacada e churrasqueira / pia, cozinha, área de serviço, 02 vagas de garagem. R\$442.858,00.

= ED. GEMINI I. APTO 15º ANDAR- Rua São Paulo, 769 - CENTRO. Com 264,02M². 01 suíte máster, 01 suíte, 02quartos, Bwc social, sala p/ 2 ambientes c/ sacada, lavabo, sala jantar c/ sacada e churrasqueira, cozinha, lavanderia, dep. de empregada, 02 vagas de garagem. R\$1.150.000,00.

= ED. SHERATHON, APTO 52 - Rua Rio de Janeiro, 1626 - CENTRO. Com 100,23M². 03 quartos, Bwc social, sala estar / jantar c/ sacada, cozinha, lavanderia. 01 vaga de garagem. R\$280.000,00

= ED. MONTE REAL. APTO 22 - 2º ANDAR - Rua Castro Alves, 2215 - CENTRO. Com 176,866m². 01 suíte c/ hidro (mobiilada), 02 quartos (um mobiliado), Bwc social, sala p/ 02 ambientes, sacada fechada/ janela (Blindex), cozinha(mobiliada. Geteins/ fogão e maquina lav. louça), lavanderia (mobiilada), dep. de empregada, 01 vaga de garagem. (02 ap. ar condicionados - bwc c/ Box e armários - pisos laminado e porcelanato).

= ED. LAGOA DA PAMPULHA. APTO 602- Rua Belo Horizonte, 1215 - CENTRO. Com 167,02M². 01 suíte, 02quartos, Bwc social, sala p/2 ambientes c/ sacada e churrasqueira / pia, cozinha e lavanderia (mobiiladas), 02 vagas de garagem. R\$600.000,00.

= ED. TORRE DE LYON II. APTO 602 ANDAR- Rua Recife, 1042 - CENTRO. Com 115,02M². 01 suíte, 02 quartos, Bwc social, sala p/2 ambientes c/ sacada, cozinha, lavanderia, 01 vaga de garagem. (estante / painel na sala, armário suíte, escrivaninha no quarto, armários na cozinha e lavanderia - Bwc c/ armário e Box - piso laminado) R\$350.000,00.

= ED. BRISTOL. APTO 91 - Rua Paraná, 2465 -CENTRO Com 130,0866M². 01 suíte, 02 quartos, Bwc social, sala p/ 02 ambiente c/ sacada, cozinha, lavanderia, 01 vaga de garagem, (MOBILIADO). R\$400.000,00.

= ED. MONTE ALTO. APTO 1001 - Rua Carlos de Carvalho, 4099 - CENTRO. Com 158,02M². 01 suíte, 02 quartos, bwc social, sala p/2 ambientes c/ sacada, cozinha, lavanderia, 01 vaga de garagem. R\$420.000,00.

RESIDENCIAL GREEN TOWN

= CONDOMINIO COM 13 SOBRADOS - Rua Erva Mate, 318. RECANTO TROPICAL - R1 51.737- 2013. Com 128,23M². 01 suíte, 02 quartos, bwc social, sala p/ 2 ambientes, lavabo, sala jantar / cozinha - área de serviço.

RESIDÊNCIAS

= RESID. ALVENARIA - Marina Doce Vida - BOA VISTA DA APª. Com 260,02M². Lote c/ 2.058,04M². 02 suítes, 01 quarto, Bwc social, sala estar, sala TV, sala jantar, cozinha c/ armários, lavanderia, dep. de empregada, varanda grande c/ churrasqueira garagem p/ 2 carros coberta. (piscina). R\$1.250.000,00.

= RESID. MISTA - Rua Souza Naves, 2515 - PARQUE SÃO PAULO. Lote nº0022, Quadra nº 001, com 455,02M². R\$ 550.000,00.

= SOBRADO - Praça Padre Cassimiro Chichon - JD. MARIA LUIZA. Com c/ 355,02M². Lote c/ 455,02m² - 01 suíte máster, 03 suítes, 01 quarto c/ sacada - rouparia, sala estar, sala jantar, lavabo, espaço gourmet - cozinha, lavanderia, sauna - dep. de empregada, garagem p/ 03 carros. (ficam todos os móveis fixos - depósito - poço de luz - piscina aquecida - alarme - portão eletrônico - cerca elétrica - poço semi artesiano). R\$1.700.000,00.

= RESID. ALVENARIA (MOBILIADA) - Marina Doce Vida I - BOA VISTA DA APª.

Com 692,62M², Lote c/ 5.833,02M². 01 suíte máster, 06 suítes, sala íntima / TV, sala p/ 04 ambientes, cozinha, lavanderia, dep. de empregada, varanda c/ churrasqueira, sala de jogos - garagem p/ 2 carros, (ar condicionado - piscina - depósito - pomar -)

= SOBRADO - Rua Estanislau Cidral, 246 - ALTO ALEGRE. Com c/ 141,10M² - Lote c/ 140,90M². 01 suíte c/ closet e varanda, 002 quartos, Bwc social, jardim de inverno, sala estar, sala jantar, lavabo, cozinha, área de serviço, churrasqueira, garagem p/ 2 carros (01 coberta). R\$390.000,00.

= SOBRADO - Rua Terra Roxa, 1329 - REGIÃO DO LAGO I. Com c/ 422,02M². Lote c/ 511,4,02m² - 01 suíte máster, 02 suítes simples (uma c/ sacada), sala estar / TV /jantar (estar c/ mobília), lavabo, cozinha e lavanderia (mobiiladas), salão de festas (grande) c/ churrasqueira, Piscina aquecida, Spa, Academia, garagem p/ 04 carros (duas cobertas).

= SOBRADO - Rua Pernambuco, 2269 esq. c/ Flamboyant - CENTRO. Com c/ 128,02M², Lote c/ ,02M². 01 suíte c/ hidro, 02 quartos, Bwc social, 02 sacadas, sala, estar / Tv, lavabo, adega, cozinha, lavanderia, garagem p/ 02 carros c/ churrasqueira. (ficam todos os móveis fixos e ar-condicionado) . R\$550.000,00.

= SOBRADO - Rua Cipreste, 637 - CONDOMINIO PORTAL DO VALE. Com c/ 327,85M² - Lote c/ 2.057,58M². 01 suíte master c/ sacada e clouset, 02 quartos (um c/ sacada), bwc social, sala estar, lavabo, escritório, Home Theater, sala jantar, cozinha e área de serviço (planejadas), Bwc serviço, = EDICULA com espaço Gourmet / churrasqueira, garagem p/ 02 carros, depósito. R\$3.100.000,00

= RESID. MISTA - Rua Salgado Filho, 1869 - CENTRO. Com c/ 375,51M², - Lote c/ 1.100,02M². 01 suíte, 03 quartos, Bwc social, sala p/ 02 ambientes, sala Tv, escritório, sala jantar, cozinha, lavanderia, dep. de empregada, garagem, depósito. R\$1.800.000,00.

= SOBRADO - Estrada Pecheck - Marina Doce Vida (Divisa com a Plantar / Marinas Comercial) - BOA VISTA DA APª. Com 250,02M², Lote c/ 3.000,02M². 01 suíte, 03 quartos, Bwc social, sala estar / TV / jogos / jantar, lavabo, cozinha, lavanderia, garagem p/ 2 carros, (móveis fixos - lareira - poço artesiano com água 8,75 PH). R\$700.000,00.

= RESID. ALVENARIA - Rua Arquitetura, 478 - JD. UNIVERSITÁRIO. Com c/ 230,02M² - Lote c/ 468,02M². 01 suíte, 02 quartos, Bwc social, sala p/ 02 ambientes, cozinha, lavanderia, garagem p/ 3 carros, (01 coberta) = EDICULA (moveis na suíte, sala e cozinha planejada - com sobra de terreno). (ACEITA APARTAMENTO ATÉ R\$200.000,00 COMO PARTE DE PGTO). R\$ 600.000,00

SOBRADO - Rua Afonso Pena, 2630 (EM COND. COM 04 SOBRADOS.) - CENTRO. Com c/ 226,34M² - Lote c/ 389,153M². 01 suíte c/ sacada, 02 quartos c/ sacadas, Bwc social sala TV / jantar, lavabo, escritório, cozinha, lavanderia, dep. de empregada, despensa, depósito, churrasqueira, garagem p/ 2 carros, (ficam móveis sob medida - ar condicionado, cortinas - Cond. com piscina - cerca elétrica - portão eletrônico - câmaras). R\$900.000,00.

IMÓVEL COMERCIAL OU RESIDENCIAL

= IMÓVEL. ALVENARIA - Rua Uruguai, 969 - ALTO ALEGRE. Com 283,59M², Lote c/ 690,02M². (01 Sala ampla p/ recepção com 02 banheiros, amplo corredor de acesso para as 08 salas (de vários tamanhos), banheiro, sob solo garagem).

CONDOMÍNIO HORIZONTAL

= COND. RESID. MARINA DOCE VIDA II: (LANÇAMENTO) TERRENOS individuais na beira do lago de Salto Caxias; perfeito p/ pratica de esportes náutico; com infra-estrutura completa. Rua pavimentada, esgoto, iluminação, telefone, quadra de esporte, garagem para barcos, água natural.

TERRENOS

= TERRENO - Rua Antonio Mattei - JD. PIOVESAN. Lote nº 13, Quadra nº 10. Com 301,02m². R\$150.000,00.

= TERRENO - COND. LAGO DOURADO. Lote nº 17. Quadra nº 01 Com 1.000,02M². R\$890.000,00.

= TERRENO - Av. Brasil - JD. SANTO ONOFRE. Lote nº 03, Quadra nº 24. Com 360,02m². R\$300.000,00.

= TERRENO - COND. RESID. GOLDE GARDE - REGIÃO DO LAGO. Lote nº 10. Quadra nº 04 Com 740,02M².

= TERRENO - COND. RESID. GOLDE GARDE - REGIÃO DO LAGO. Lote nº 14. Quadra nº 05 Com 740,02M².

= TERRENO - Rua Pio XII esq. R Cassiano J. Fernandes - JD. PIO XII, NEVA. Lote nº 15-A, Quadra nº 05. Com 1.025,3600m².

= TERRENO - COND. MARINAS DOCE VIDA I - Bao Vista da Aparecida. Lote nº 30. Com 1.100,02M². R\$180.000,00.

= TERRENO - COND. RESID. TREVISO. Lote nº 07. Quadra nº 06 Com 600,02M².



Gaucha
imobiliária

VENDAS

FONE: 3225-1233 / 99933-9105 FAX: 3333-8316

RUA PERNAMBUCO, 54 - CENTRO

e-mail: contato@imobiliariagaucha.com.br /
www.imobiliariagaucha.com.br

CASAS, SOBRADOS e APARTAMENTOS

SOBRADO COM 333,00M²

Rua Goiás, Vila Simone, com 01 suíte master, 02 quartos, sala de jantar, sala de estar, escritório, bwc, copa, cozinha, lavabo, sacada, área de serviço, 04 vagas de garagem, aquecimento solar, churrasqueira, salão de festas, semi-mobiliado. R\$ 1.250.000,00, aceita imóvel em Toledo

SOBRADO COM 397M²

Rua Machado de Assis, Região do Lago I, 01 suíte master, 02 suítes, sala de jantar/estar, sala de TV, escritório, bwc, copa, cozinha, lavabo, 03 sacadas, área de serviço, 06 vagas de garagem, aquecimento, churrasqueira, depósito, piscina, salão de festas. valor CONSULTE-NOS

02 CASAS

Rua Presidente Bernardes nº898, casa frente com 90,00m² em alvenaria com 03 quartos, sala estar, bwc, copa, cozinha, área de serviço, casa dos fundos com 100,00m² em madeira com 03 quartos, sala, cozinha bwc, lavanderia. R\$ 520.000,00

CASA COM 420,28M²

Rua PE. Casemiro Cichom, Jd. Maria Luiza, 01 suíte master, 01 suíte, 02 quartos, sala de jantar/estar, sala de tv, copa, cozinha, lavabo, dep. empregada, área de serviço, 06 vagas de garagem, aquecimento, churrasqueira, piscina, salão de festas, semi-mobiliada, valor (consulte-nos)

SOBRADO CONDOMINIO VELMONT

Com 162,66m², rua visconde do Rio Branco, centro, com 01 suíte, 02 quartos, sala de jantar/estar, bwc, cozinha, lavabo, sacada, área de serviço, 02 vagas de garagem, aquecimento, churrasqueira, salão de festas. R\$ 520.000,00

CASA COM 200,00M²

Rua Hilário Zardim, Jardim Vitória, com suíte máster, 02 quartos, sala de jantar/estar, bwc, copa, cozinha, lavabo, área de serviço, 03 vagas de garagem, aquecimento, churrasqueiro, semi-mobiliado. R\$ 1.300.000,00

SOBRADO RUA SIBIPIRUNA

Jd. Tropical, 01 suíte máster, 02 quartos, sala de jantar/estar, sala de TV, escritório, copa, cozinha, lavabo, área de serviço, 03 vagas de garagem, aquecimento, churrasqueira, depósito, piscina, semi-mobiliado. R\$ 850.000,00

SOBRADO

Rua Voluntários da Pátria, Country, com 119,00m², 01 suíte, 02 quartos, sala de jantar/estar, sala de TV privativa (andar superior) bwc, cozinha, sacada, área de serviço, 02 vagas de garagem. R\$ 530.000,00

SOBRADO

Rua Presidente Bernardes, com 350,00m², 01 suíte máster, 03 quartos, sala de jantar, sala de estar, sala de TV, escritório, copa, cozinha, lavabo, sacada, dep empregada, área de serviço, 04 garagens, bwc empregada, aquecimento, churrasqueira, depósito, adega, semi-mobiliado. R\$ 1.400.000,00

CASA NO CONDOMINIO

Porto Feliz, com 94,00m², Rua Marechal Candido Rondon, com 03 quartos, sala de estar, 02 bwcs, cozinha, área de serviço, 02 vagas de garagem, churrasqueira, depósito. R\$ 250.000,00

CASA COM 250,00 M² (TERRENO)

Rua Leonardo Da Vinci, Loteamento Sanga Funda, Brasmadeira, com 02 quartos, sala de TV, bwc, cozinha, área de serviço, gargarem. R\$ 150.000,00

CASA COM 154,00 M²

Rua Flamboyant, Alto Alegre, 01 suíte, 01 quartos, sala de jantar/estar, sala de TV, escritório, bwc, cozinha, lavabo, área de serviço, 02 vagas de garagem, aquecimento, churrasqueira. R\$ 480.000,00

SOBRADO COM 220,00M²

Rua Afonso Pena, Country, 01 suíte, 03 quartos, sala de jantar/estar, escritório, bwc, cozinha, lavabo, sacada, área de serviço, churrasqueira, 02 vagas de garagem, aquecimento solar, depósito, semi-mobiliado. R\$ 1.000.000,00

CASA COM 100,00M²

Rua Benjamin Constant, Parque São Paulo, com 01 suíte, 02 quartos, sala de jantar/estar, bwc, cozinha, área de serviço, 04 vagas de garagem, churrasqueira. R\$ 265.000,00

CASA COM 236,32

Rua Jataí, Tropical, com 01 suíte, 02 quartos, sala de jantar/estar, sala de Tv, copa, cozinha, dependência de empregada, bwc, área de serviço, 03 garagens, bwc, empregada, churrasqueira, area de festas, semi-mobiliado. R\$ 980.000,00.

SOBRADO COM 687,50M²

Rua Maranhão, Centro, com 01 suite máster, 1 suite, 02 quartos, sala de jantar/estar, sala de TV, cozinha, lavabo, 02 sacadas, dependência de empregada, lareira, área de serviço, 04 vagas de garagem, aquecimento, churrasqueira, depósito, piscina, semi-mobiliado. valor CONSULTE-NOS

SOBRADO COM 156,00M²

Rua Publio Pimentel, Alto Alegre, com 01 suite, 02 quartos, sala de jantar/estar, copa, cozinha, lavabo, 03 vagas de garagem, churrasqueira, depósito. R\$ 390.000,00

SOBRADO COM 113,00M²

Rua Terezina, Centro, com 01 suíte, 02 quartos, sala de jantar/estar, copa, cozinha, lavabo, sacada, área de serviço, 02 garagens, churrasqueira, semi-mobiliado. R\$ 450.000,00

ED. AUGUSTUS

Com 180,00m², Rua da Bandeira 927, com 01 suíte, 02 quartos, sala de jantar/estar, cozinha, bwc, sacada com churrasqueira, área de serviço, 02 vagas de garagem. VALORES CONSULTE-NOS

APARTAMENTO COM 167,15M²

Edifício Saint Paul, Rua Rio de janeiro, com 01 suíte máster, sala de jantar/estar, cozinha, sacada, dep. empregada, área de serviço, bwc, 01 garagem, aquecimento, churrasqueira, sala de jogos, paly ground, salão de festas, semi-mobiliado. R\$ 390.000,00

APARTAMENTO 81M²

Residencial Lokatell, Rua Vitória, 1735, Neva, com 02 quartos, sala tv, bwc, cozinha, área de serviço, 01 garagem, churrasqueira, salão de festas. R\$ 198.000,00

OPORTUNIDADE APARTAMENTO

Com 74,71m², condomínio residencial Rio verde, neva, com 03 quartos, sala estar, bwc, cozinha, sacada, área de serviço, 01 garagem, play ground, salão de festas, semi mobiliado. R\$ 165.000,00

ED. CURITIBA RESIDENCE

Rua Curitiba, Neva, 1º apart. c/ 100,30m², 2 qtos, 2 salas, lavabo, bwc, coz., lavand., sacada c/ churrasq. e 1 gar. ; 2º apart. 142,80m², suíte, 2 qtos, bwc, 2 salas, coz., lavand. e 2 gar, CONSULTE-NOS.

ED. LE PRESTIGE 291,5M²

R. Goiás, Country. Suíte Master, 2 suítes, 4 salas, lavabo, sacadas, cozinha, lavanderia, dep. empregada, depósito, 3 vagas de garagem, ótima área de lazer em amplo terreno. Valor R\$ 1.162.000,00

APTO COM 226M²

Ed Porto Seguro, Rua Joao Pessoa, com 01 suite, 02 quartos, sala de jantar/estar, bwc, cozinha, lavabo, sacada, dep empregada com bwc, área de serviço, 02 garagens, aquecimento, depósito, sala de jogos, piscina, play ground, salão de festas, moveis embutidos. R\$600.000,00

APARTAMENTO ED. PEDRA ANGULAR

RUA PEDRO IVO 1550, CENTRO, COM 02 QUARTOS, SALA DE JANTAR/ESTAR, BWC, COZINHA, SACADA, ÁREA DE SERVIÇO, 01 VAGA DE GARAGEM, DEPÓSITO, SALÃO DE FESTAS, SEMI-MOBILIADO. R\$ 220.0000,00.

ED TORRES DE LYON

Com 118,00m², Rua Recife, Cozinha planejada, 01 suíte, 02 quartos, Bwc, sala e copa conjugadas, lavanderia, 02 vagas de garagem. R\$ 350.000,00

ED. ZARA

Ed Zara, com áreas de 85,89m² a 93,00m², Rua Natal nº940, Centro, com 02 quartos, sala, cozinha, bwc, área de serviço, churrasqueira, 01 vaga de garagem. Valores a partir de R\$ 235.000,00.

APARTAMENTO

No Edifício Memphis, com 161,76m², Rua Visconde de Guarapuava, Centro, com 01suíte, 02 quartos, sala de jantar/estar, cozinha, área de serviço, 02 vagas de garagem, piscina, salão de festas. R\$ 390.000,00

APARTAMENTO

No Ed. Milão, Rua Paraná 5319, centro, com 02 quartos, sala de jantar/estar, bwc, cozinha, sacada, área de serviço, 01 garagem, churrasqueira, salão de festas, semi mobiliado. R\$ 300.000,00.

ED MARINI

Com apartamentos de 145M² a 148M², 01 suite, -2 quartos, sala de jantar/estar, bwc, sacada com churrasqueira, área de serviço, 02 garagens, aquecimento, salão de festas. valores de R\$ 387.000,00 a R\$ 421.000,00.

APARTAMENTOS

No Ed. Dona Justina, com 158,00m², 02 quartos, 01 suíte, sala de jantar/estar, bwc, cozinha, sacada, área de serviço, garagem, com disponibilidade de 01 ou 02 vagas de garagem, aquecimento, churrasqueira, sala de jogos, salão de festas, espaço fitness. Valores a partir de R\$ 458.207,13 (CONSULTE-NOS)

SALAS COMERCIAIS

SALA COMERCIAL

Com 87,76m², Rua Paraná, Ed. Serra Dourada, com 01 escritório, 01 amoxerifado, 01 recepção, 01 sala de funcionarios, 01 bwc social, com n0veis planejados. R\$ 250.000,00

BARRACÃO COMERCIAL COM 291M²

Rua Nilo Peçanha, nº 90. Pq. São Paulo. R\$ 550.000,00 - aceita imóvel em Toledo

TERRENOS

TERRENO

Com 250,00m² Residencial Angra dos Reis, Rua Antonia Rotta Ribeiro. R\$ 175.000,00

TERRENO

Com 360,00m², Condomínio São Carlos, Rua Cipreste, Parque Verde. R\$ 360.000,00

TERRENO

Com 1.120,00m², Residência Lago Dourado, Rua Terra Roxa. R\$ 1.100.000,00

TERRENO

Com 675,00m² Rua Bertha Bartinik, Jardim Vitória. R\$ 630.000,00

TERRENO

Terreno com 250,00m², Rua Antonia Rotta Ribeiro, Residencial Angra dos Reis. R\$ 175.000,00

TERRENO

Terreno com 560,00m², Rua Amarildo Passos, Loteamento FAG. R\$ 375.000,00

LOTES NO CONDOMÍNIO JARDINS DE MON-ET

Rua Eça de Queiroz, nº 35, Alto Alegre. Condomínio com infraestrutura completa, portaria 24h, área de festas equipada, piscina, espaço fitness, playground, espaço zen e jardins. Valores: Consulte-nos.

LOTE

No Cond. Vilage, Boa Vista da Aparecida- PR, com 2300,00m². R\$ 180.000,00

LOTE COM 469.90M²

Rua Natal 2552, Tropical, com casa simples mais piscina fundo do lote, 03 quartos, sala estar, bwc, área de serviço. R\$ 530.000,00

TERRENO

No Cond. Maria Tereza, Boa Vista da Aparecida-Pr, com 180,00m². R\$ 150.000,00

SÍTIO

Em Juvinópolis, 8 alqs., com 2 casas, barracão, estrebaria com ordenha, 2 tratores com todo os implementos e 40 cabeças de vaca leiteira, 500mts BR 180. R\$ 1.400.000,00



Elso Thomann Imóveis

Rua General Osório, 2960 - Cascavel - PR

Creci - 2551 J

(45) 3035-1600

Sua garantia imobiliária.

site: www.elsemoveis.com.br

Horário de atendimento: Seg à Sex: 8h30 ao 12h; 13h30 às 18h; Sáb 09h ao 12h.

VENDAS

SOBRADOS

Pq São Paulo Rua Joaquim Távora – Terreno de 402,00m2 com sobrado com aprox. 315,70m2 dividido em : casa térrea com 3 dormitórios, demais dep., quintal e edícula nos fundos; apartamento com 1 suite, 2 dormitórios e demais dep., espaço com churrasqueira e despensa nos fundos; kitinete com 1 dormitório, sala/cozinha, wc social, 1 vaga de garagem R\$ 580.000,00
Nova Iorque – Rua Nova Santa Rosa, 1053 Sob. 02 – 1 suite, 2 dormitórios, sala, cozinha, área de serviço, lavbo, wc social, 1 vaga de garagem. A/C aprox. 90m² terrenos aprox. 120m²..... R\$ 345.000,00
Esmeralda – Rua Jurandir Antonio Zanluccki – imóvel novo - parte superior com 3 quartos, bwc social; parte inferior com sala, cozinha, lavabo, 1 vaga de garagem coberta, sobre de terreno no lateral, área de serviço. Esquina com a Rua Guaiaquís R\$ 225.000,00
Esmeralda – Rua Jurandir Antonio Zanluccki – imóvel novo - parte superior com 3 quartos, bwc social; parte inferior com sala, cozinha, lavabo, 1 vaga de garagem coberta, sobre de terreno no lateral, área de serviço. Entre as ruas Guaiaquís e Bororós. 2 unidades..... R\$ 210.000,00
Santa Felicidade – Rua Sargento Abdiel Ribeiro dos Santos – 2 dormitórios, sala, cozinha, área de serviço, garagem R\$ 140.000,00
Parque São Paulo – Rua Prudente de Moraes esquina com a Rua Carlos de Carvalho – Sobrados geminados novos - localização privilegiada, 4 unidades disponíveis, valores a partir de R\$ 450.000,00, sobrado da esquina com 1 suite, 3 quartos, 2 sacadas, bwc social, lavabo, sala, copa, cozinha, lavanderia, sobre de terreno no lateral, 2 vagas de garagem; demais unidade com 1 suite, 3 quartos, sacada, solário, bwc social, lavabo, sala, copa, cozinha, lavanderia, espaço gourmet c/ churrasqueira - banheiro, 2 vagas de garagem. Prontos para morar..... **CONSULTE-NOS**

CASAS

Pq São Paulo – Rua Epitacio Pessoa – 3 suítes, 2 salas, copa, cozinha planejada, área de serviço, espaço gourmet com churrasqueira e wc, 2 vagas de garagem. A/T 1.008,00m2, A/C 300,00m2 **CONSULTE-NOS**
Centro – Rua Marechal C. Rondon – casa em alvenaria com 1 suite, 2 dormitórios, sala, copa, cozinha, wc social, área de serviço, garagem, amplo quintal R\$ 1.680.000,00
Maria Luiza – Rua Pedro Dal Pra – 1 suite c/ closet e varanda, 2 semi-suite, sala, copa, cozinha c/ armários, lavabo, área de serviço c/ armários, espaço gourmet c/ churrasqueira, piscina c/ aquecimento, garagem fechada para 2 carros, 1 vaga garagem aberta coberta, portão eletrônico, cerca elétrica R\$ 1.100.000,00
Neva – Rua Sérgio Djalmade Holanda – 2 suítes com móveis planejados, sala com móveis planejados, copa, cozinha com móveis, espaço gourmet com churrasqueira, escritório com banheiro, garagem coberta p/ 3 carros, lage c/ acab. Em gesso, piso interno porcelanato, piso externo e calçada alto drenante. R\$ 1.000.000,00
Cataratas – Resid. Gramado II – Rua Santa Helena – terreno com 360,00m2 (12 x 30) - área construída 216,00m2 – 1 suite c/ closet, 2 quartos (demi-suite), cozinha integrada com churrasqueira, sala de estar, sala de tv, quintal nos fundos c/ deck e pergolado, central de gás, 2 vagas de garagem cobertas paralelas, móveis planejados ficam no imóvel..... R\$ 890.000,00
Alto Alegre – Rua Uruguai – terreno com 537,50m², casa com 201,00m²..... R\$ 800.000,00
Pacaembu – Pacaembu - Cond. Res. Vila Verde – Casa com 132m² e edícula com 62m². 1 suite, 2 dormitórios, sala e copa, cozinha, área de serviço. Edícula com 1 cômodo, wc e garagem..... R\$ 750.000,00
Maria Luiza – Rua José Caldard – Casa em alvenaria com 120m2, com 3 dormitórios, sala, cozinha, wc social, área de serviço, e garagem. Edícula com 2 dormitórios, wc e cozinha R\$460.000,00
Parque São Paulo – Rua Campos Sales - terreno 504m², casa em alvenaria com 3 dormitórios, sala, cozinha, despensa WC social, 2 vagas de garagem, amplo quintal R\$ 450.000,00
Parque São Paulo – Rua General Osório – terreno com 396,00m2 com uma casa de madeira com edícula e piscina R\$ 450.000,00
Universitário – Rua Gurgel – A/T 268,12m2 A/C 155,02m2 – com 3 dormitórios sala, cozinha, 2 wcs, churrasqueira, área de serviço, 2 vagas de garagem R\$ 380.000,00
Universitário – Rua Sociologia, 809 – 1 suite, 2 dormitórios, sala, cozinha, wc social, área de serviço, garagem, portão eletrônico, cerca elétrica R\$ 350.000,00
Universitário – Rua João Merlin – terreno com 450m2 com uma casa em alvenaria com 95,87m2 contendo 2 dormitórios, sala em 2 ambientes cozinha, wc social, área de serviço, garagem R\$ 350.000,00
Parque Verde – Rua Otelo Celestino de Castilho – terreno com 216m2 e alc 112,66m2, casa com 3 dormitórios, sala, cozinha, wc social, área de serviço R\$ 350.000,00
Santa Cruz – Residencial Comercial – Rua Txikaos - excelente localização - terreno de esquina com 457,50m2 sendo 15m de frente para a Rua Txikaos por 30m de frente para a Rua Caraiabas. Área construída de aprox. 216,00m2 sendo: - 1 casa em alvenaria com aprox. 100,00m2 com: 1 suite, 2 quartos, sala, copa, cozinha, lavanderia, bwc social, bwc social, 1 vaga de garagem coberta; - 1 barracão com aprox. 100,00m2; - 1 sala comercial com aprox. 16,00m2 R\$320.000,00
Turispark – Rua Morretes - casa em alvenaria com 1 suite, 2 quartos, sala, cozinha, bwc social, garagem coberta 4 carros, área de serviço, edícula com cozinha, bwc social, 1 quarto..... R\$ 320.000,00
Pq São Paulo – Rua Fernando Costa – terreno com 504m2, construção averbada com 70m2, 4 dormitórios, sala, cozinha, lavanderia, wc social, 2 vagas de garagem, sobre de terreno nos fundos R\$ 280.000,00
Jd da Amizade – Rua Scotton - área do terreno aprox. 270,00m2 (15 x 18) - área construída 123,69m2 - 4 dormitórios, sala, cozinha, ampla lavanderia fechada, bwc social, garagem coberta para 3 carros, churrasqueira, portão eletrônico, sobre de terreno no lateral, forro madeira R\$ 245.000,00
Parque Verde – Rua Angelin, 722 – 3 dormitórios, sala, cozinha, 2 wcs, área de serviço, despensa, 2 vagas de garagem com portão eletrônico R\$ 230.000,00
Jardim Padovani – Rua André de Barros, 1284 – casa em alvenaria com forro, 3 dormitórios, sala, cozinha, wc social, 2 vagas de garagem R\$ 210.000,00
Parque São Paulo – Rua Julio Preste – 2 dormitórios, sala, cozinha, wc social, área de serviço, 1 vaga de garagem R\$ 200.000,00
Alto Alegre – Rua Marcelino Meneguizi, Condomínio Fechado – 2 dormitórios, sala, cozinha, wc social, área de serviço, churrasqueira, 1 vaga de garagem coberta R\$ 180.000,00
Alto Alegre – Rua Marcelino Meneguizi, 586 casa 01 – 2 dormitórios, sala, cozinha, wc social, área de serviço, garagem R\$ 180.000,00
Cascavel Velho – Rua Itália, 108 – Condomínio Fechado – 2 dormitórios, sala, cozinha com armários, wc social, área de serviço, espaço fechado com

churrasqueira..... R\$ 180.000,00
Jd Padovani – Rua Armando Busato, 233 - 2 quartos, sala, cozinha, bwc social, 2 vagas de garagem sendo 1 coberta, ar condicionado, portão eletrônico, aberturas em blindex, edícula c/ lavanderia fechada, churrasqueira, despensa, lavabo R\$ 180.000,00
Jd Padovani – Rua Danilo Paladini – terreno com 113,65m2, área const. 73m2. Casa em alvenaria com 2 dormitórios, sala/cozinh, área de serviço e garagem R\$ 150.000,00

APARTAMENTOS

Ed. Gemini I – Rua São Paulo – APTO. FRENTE – 2 suítes sendo 1 master com hidro e 1 simples, 1 dormitório, sala jantar, sala estar, cozinha c/ armários, bwc social, lavabo, 2 sacadas sendo 1 c/ churrasqueira, área de serviço, despensa, 2 vagas de garagem R\$ 900.000,00
Centro – Rua Visconde do Rio Branco apto 202 – A/T 137,67 A/P 92,71 com 1 suite, 1 dormitório, sala com sacada, cozinha, área de serviço, wc social e 1 vaga de garagem R\$ 350.000,00
Centro – Ed. Sheraton – Rua Rio de Janeiro, 1626 - 1 suite, 2 dormitórios, sala, cozinha, área de serviço, wc social, 1 vaga de garagem, Edifício com elevador..... R\$ 270.000,00
Neva – Res. Baviera – Rua Pio XII – 1 suite, 2 dormitórios, sala, cozinha com armários, wc social, área de serviço, 1 vaga de garagem R\$ 265.000,00
Coqueiral – Ed. Martinhago – Rua Presidente Juscelino Kubitschek, 1352 – 2 dormitórios, sala, cozinha, wc social, área de serviço, 1 vaga de garagem R\$ 250.000,00
Ed. Res. Family – Rua Osvaldo Cruz, 2992 apto 12 Bl 02 – 3 dormitórios, sala, cozinha, área de serviço, wc social, 1 vaga de garagem, acabamento em gesso, piso laminado..... R\$ 240.000,00
Ed. San Fernando – Rua Souza Naves – 2 dormitórios, sala com sacada, cozinha, área de serviço, wc social, 1 vaga de garagem..... R\$ 212.000,00
Res. Vila Germânica – Rua Fortaleza, 3780 – 2 dormitórios, sala, cozinha, wc social, área de serviço, 1 vaga de garagem R\$ 200.000,00
Res. Mon Santo – Rua Minas Gerais – 2 dormitórios c/ roupeiros, sala, cozinha c/ armários, wc social, lavanderia, sacada fechada c/ blindex, 1 vaga de garagem coberta R\$ 190.000,00
Coqueiral – Residencial Cascavel – Rua Francisco Bartnik, 1947 apto 44 Bl C2 – 3 dormitórios, sala, cozinha, wc social, área de serviço, 1 vaga de garagem R\$ 160.000,00

SALAS COMERCIAIS

Térrea Centro – Rua Santa Catarina região do Hospital Policlínica. cl 430m2 terreno com 800m2 esquina com Rua Carlos de Carvalho R\$ consulte 3035-1600.

Barracão – Rua Plínio Salgado - terreno com 1.779,01m² com barracão em alvenaria R\$ 1.000.000,00

TERRENOS E CHÁCARAS

Terreno – Jardim Presidente – BR 277 – área industrial A - com 3.532,20m2; área industrial B - com 3.532,20m2; área industrial C - com 2.378,00m2; área industrial D - com 2.378,00m2 – R\$ 450,00 o metro quadrado. Consulte-nos
Terreno com benfeitoria – Rua Rio de Janeiro, 1778 – Terreno na área central com clínica de fisioterapia em pleno funcionamento. Terreno com 770,00m2 (22 x 35), área construída 318,00 m2 – sendo um sobrado misto com: - piso inferior em alvenaria com clínica de fisioterapia em pleno funcionamento; - piso superior parte em alvenaria parte em madeira utilizado como escritório; - edícula em alvenaria R\$ 1.200.000,00
Terreno – Neva – Rua Salgado Filho – terreno plano com 770,00 (22X35) – com benfeitorias sendo: 3 casas simples R\$ 1.100.000,00
Terreno – Maria Luiza – Rua da Lapa, 425 – Amplo terreno em excelente localização. Área terreno 694,74m2 - sem benfeitoria, 30,25 metros de frente para a Rua da Lapa. R\$ 450.000,00
Terreno – Pq São Paulo – Rua Vitória - Terreno com 490,00m2 sendo 14 metros de frente para Rua Vitória por 35 metros de profundidade. Sem benfeitoria. Ótimo potencial construtivo R\$ 420.000,00
Terreno – São Cristóvão – Rua Goiás, 427 – com 472,8 m2 com benfeitorias, sendo 1 casa mista e 2 casas em alvenaria R\$ 400.000,00
Terreno – Centro – Rua Vitória, 1552 sub-esquina com a Rua Pio XII – Terreno com 204,00m² sem benfeitoria R\$ 350.000,00
Terreno – Jd Panorâmico – Rua Odontologia – terreno com 422,50m2 sem benfeitoria R\$ 300.000,00
Terreno – Cancelli – Rua Teresina, 1891 - terreno de esquina com aprox. 182m² R\$ 300.000,00
Terreno – Cond. Morada do Lago – 365,67m² e área comum de 186,37m² sem benfeitoria R\$ 270.000,00
Terreno em Santa Tereza – Região do Lago - Travessa Internacional, 1537 – terreno de frente para a BR com área total de 613,97m² com uma casa de madeira..... R\$ 220.000,00
Terreno – Universitário – Rua Porto União, 709 – área de 360m2 R\$ 165.000,00
Terreno – Cascavel Velho – Rua Suíça, 2381 – com 403,00, terreno plano sem benfeitoria R\$ 150.000,00
Terreno – Jd Colméia – Rua Serra Grande, 604 – área total 360m2 (12X30) sem benfeitorias R\$ 120.000,00
Brasmeadeira – Rua Maria Tereza Figueiredo, 921 – terreno com 250m² (10X25 R\$ 90.000,00
Terreno – Cascavel Velho – Rua Holanda esq. com a Rua Angelo Zonin – área de 480,0m² sendo 16m para a Rua Holanda e 30m para a Rua Angelo Zonin, sem benfeitoria R\$ 40.000,00 + financiamento

Chácara – BR 369 KM 165 – área total de 20.000,00m² sendo: 100 metros de frente para a BR-369 km 165 por 200 metros de profundidade. Sem benfeitoria. Distante a 9 minutos do trevo cataratas - aproximadamente 8,6 km R\$ 1.000.000,00
Chácara Urbana – Loteamento Chacaras de Recreio Lago Azul – Rua Lagoa Saquarema, 1718 - com 1.829,53m2 sem benfeitorias R\$ 280.000,00
Chácara – Comunidade N. Sra. Dos Navegantes – 2,4 alqueires, sendo 2 alqueires mecanizados atualmente com plantação de milho e restante área de reserva legal condominial. 9 km da cidade, acesso pela R. Rio da Paz, com energia elétrica e poço artesiano..... **CONSULTE-NOS**

LOCAÇÃO

SOBRADOS

Coqueiral – Rua das Palmeiras, 4441- 01 suite, 02 dorm,sala, escritório c/bwc, cozinha mobiliada, garagem 2 carros, área serviço, depósito, bwc, quintal, portão eletrônico, cerca elétrica R\$ 1.600,00
Maria Luiza – Rua Sandino Erasmo de Amorim, 798 – 1 suite, 2 dormitórios, wc social, sala, cozinha, lavabo, área de serviço, garagem, churrasqueira..... R\$ 1.350,00 **Centro** – Rua Belo Horizonte, 800 – Cond. Fechado – unidades 2 e 3 – com 1 suite, 2 dormitórios, sacada, wc social, sala, cozinha, lavabo, área de serviço, 1 vaga de garagem (Sobrados novos em fase de acabamento) R\$ 1.200,00
Maria Luiza – Cond. Fechado - Rua Rodrigues Alves, 507 sob. 16 – 1 suite com sacada, 2 quartos, sala, cozinha, lavabo, wc social, área de serviço, wc de serviço, 2 vagas de garagem, depósito R\$ 1.200,00
Centro – Rua Visconde do Rio Branco, 2999 unid. 02 – 1 suite, 2 dormitórios, wc social, sala, cozinha, lavabo, área de serviço e 1 vaga de garagem R\$ 1.100,00
Centro – Rua Visconde do Rio Branco, 2999 unid. 05 – 1 suite, 2 dormitórios, wc social, sala, cozinha, lavabo, área de serviço e 1 vaga de garagem R\$ 1.100,00
Centro – Res. Olinda – Rua Presidente Bernardes, 1645 – 3 dormitórios, sala, copa, cozinha, wc social, lavabo, área de serviço, 2 vagas de garagem R\$ 1.000,00
Parque Verde – Cond. São José Operário – Rua Salgueiro, 26 unidade 05 – 3 dormitórios, sala, cozinha, lavabo, wc social, área de serviço, churrasqueira, 1 vaga de garagem..... R\$ 800,00

CASAS

Casa Comercial – Alto Alegre – Rua Uruguai, 670 – terreno com 537,50m², casa com 201,00m² R\$ 4.000,00
Casa Comercial – Country – Rua Londrina, 1813 – com aproximadamente 425m²..... R\$ 4.000,00
Casa Comercial – Centro – Rua Nereu Ramos, 2211 – próx. Ao Shopping JL – terreno com 1.092,00m², casa com 249,25m² contendo 4 salas, wc e cozinha R\$ 3.050,00
Casa Comercial – Centro – Rua São Paulo, 2284 – Aproximadamente 160m2, com 5 salas, 2 wcs, espaço nos fundos com churrasqueira, quintal R\$ 2.800,00
Casa em Santa Tereza – Av. Assunção, 684 – 3 dormitórios, sala, escritório, cozinha, wc social, área de serviço. Amplo salão de festas com churrasqueira, forno, wc social, despensa e piscina..... R\$ 1.650,00 **Tropical** – Rua Quaresmeira, 270A – 1 suite, 2 dormitórios, sala, cozinha com armários, wc social, área de serviço, 2 vagas de garagem, quintal R\$ 1.600,00
Parque São Paulo – Rua Fernando Costa, 66 – 3 dormitórios sendo 1 com armário, sala, cozinha com armários planejados, wc social, área de serv., churrasqueira, 3 vagas de garagem sendo 1 coberta R\$ 1.200,00
Parque São Paulo – Rua General Osório, 994 – 02 dormitórios, sala, cozinha, wc social, área de serviço, 02 vagas de garagem, churrasqueira R\$ 1.000,00
Parque Verde – Rua Araucária, 275 – 1 suite, 2 quartos, sala, cozinha, wc social, área de serviço, 1 vaga de garagem, quintal..... R\$ 950,00
Maria Luiza – Rua da Lapa, 330 – 3 dormitórios, sala, cozinha, wc social, área de serviço, 1 vaga de garagem coberta, quintal R\$ 950,00
Alto Alegre – Cond. Fechado – Rua Marcelino Meneguizi, 586 unid. 05 – 2 dormitórios, sala, cozinha, wc social, área de serviço, 1 vaga de garagem R\$ 850,00
Universitário – Rua Anita Garibaldi, 449 – 4 dormitórios, 2 salas, cozinha com armários, 2 wcs, depósito, área de serviço, 4 vagas de garagem..... R\$ 800,00
Santa Tereza – Rua Curitiba, 241 – 1 suite, 2 dormitórios, sala, cozinha, wc de serviço, área de serviço, churrasqueira, wc de serviço, despensa, 2 vagas de garagem..... R\$ 800,00
14 de Novembro – Rua do Bosque, 664 – 3 dormitórios, sala, cozinha, wc social, área de serviço, 2 vagas de garagem cobertas, quintal nos fundos..... R\$ 700,00
Parque São Paulo – Rua Carlos de Carvalho, 2333 – CASA DE MADEIRA – 1 suite, 3 dormitórios, sala, cozinha, wc social, área de serviço, 3 vagas de garagem R\$ 690,00
Montreal – Rua Yucón, 835 – 2 dormitórios, sala, cozinha, área de serviço, wc social, 2 vagas de garagem sem cobertura R\$ 650,00
Parque São Paulo – Rua Joaquim Távora, 698 Fundos – casa com 2 dormitórios, sala, cozinha, wc social, área de serviço R\$ 600,00
Universitário – Rua Cardoso, 483 – 2 dormitórios, sala, cozinha, wc social, área de serviço, 1 vaga de garagem R\$ 550,00
Santa Tereza – Rua Internacional, 1537 – casa em madeira com 2 dormitórios, sala, cozinha, wc social, área de serviço e garagem R\$ 500,00

APARTAMENTOS

Centro – Ed. Rosemount – Rua Pernambuco, 1374 - 1 suite master com banheira de hidromassagem, 2 suítes simples, 1 quarto, lavabo, ampla sala, sacada c/ churrasqueira integrada com a sala, cozinha c/ armários, lavanderia, 1 banheiro de serviço, instalação de ar-condicionado pronta, aquecimento a gás, todas as janelas em alumínio com persiana elétrica, 3 vagas de garagem R\$ 3.500,00
Centro – Ed. Porto Seguro – Rua João Pessoa, 61 apto 1502 - 1 suite com closet e banheira de hidromassagem, 2 dormitórios, bwc social, sala, lavabo, escritório com armários, cozinha com armários, área de serviço, quarto de serviço com bwc, sacada, 2 vagas de garagem, depósito, entrada social e de serviço. Condomínio com portaria 24 hrs, piscina, 2 salões de festas, 2 elevadores R\$ 1.850,00 **Centro** – Ed. Porto Seguro – Rua João Pessoa, 61 apto 1402 - 1 suite com armários e banheira de hidromassagem, 2 dormitórios sendo 1 com ar-condicionado, bwc social, sala, lavabo, cozinha com armários e fogão, área de serviço com armários, quarto de serviço com bwc, sacada, 2 vagas de garagem, depósito, entrada social e de serviço. Condomínio com portaria 24 hrs, piscina, 2 salões de festas, 2 elevadores..... R\$ 1.700,00
Centro – Ed. Belatrix – Rua Presidente Kennedy, 717 – apto 802 (frente) - 1 suite com closet, 1 dormitório, sala ampla, sacada com churrasqueira, área de serviço, 3 vagas de garagem, despensa R\$ 1.800,00
Centro – Ed. Geraldo Saraiwa – Rua Mato Grosso, 1789 apto 903 – 1 suite, 2 dormitórios, sala, cozinha com armários, lavabo, wc social, área de serviço, 2 vagas de garagem R\$ 1.780,00
Centro – Ed. Guiomar Rezende – Rua Barão do Cerro Azul, 1220 apto 203 – 1 suite, 2 dormitórios, sala, cozinha c/ armários, sacada churrasqueira, wc social, área de serviço, 2 vagas de garagem R\$ 1.600,00
Centro – Ed. Avenida – Rua Marechal Deodoro, 3025 apto 806 – 01 suite, 2 dormitórios, sala, cozinha com armários, wc social, área de serviço, 2 vagas de garagem R\$ 1.600,00

Centro – Ed. Belatrix – Rua Presidente Kennedy, 717 – apto 803 (fundos) - 1 suite, 1 dormitórios, sala ampla, sacada com churrasqueira, área de serviço, 2 vagas de garagem, despensa..... R\$ 1.600,00
Neva – Ed. Allure – Rua Salgado Filho, 1211 – 7 andar – 1 suite, 2 dormitórios, sala, cozinha, bwc social, área serviço, 02 vagas de garagem R\$ 1.450,00
Neva – Ed. Blue Marine – apto 402 – 1 suite, 2 dormitórios, sala, cozinha, sacada com churrasqueira, wc social, área de serviço, 2 vagas de garagem R\$ 1.300,00
Coqueiral – Ed. Martinhago – Rua Presidente Juscelino Kubitschek, 1352 apto 02 – 2 dormitórios, sala, cozinha, wc social, área de serviço, 1 vaga de garagem R\$ 900,00
Neva – Ed. Ana Luiza - Rua Cuibabi, 3370 apto 13 (frente) – 2 dormitórios, sala, sacada com churrasqueira, área de serviço, wc social, 1 vaga de garagem R\$ 850,00
Centro – Rua Carlos de Carvalho, 3157 apto 202 – 2 dormitórios, sala, cozinha, wc social, área de serviço, dep. de empregada com wc, 1 vaga de garagem R\$ 800,00
Centro – Ed. Poletti – Rua Presidente Bernardes, 2397 apto 303 – 02 dormitórios, sala, cozinha, wc social, área de serviço, 01 vaga de garagem R\$ 800,00
Neva – Rua Pio XII, 1701 apto 15 Bl C – 1 suite, 2 dormitórios, sala, cozinha com armários, wc social, área de serviço, 1 vaga de garagem R\$ 800,00
Centro – Ed. Bristol – Rua Paraná, 2465 – 2 dormitórios, sala, cozinha, wc social, área de serviço, quarto de serviço com wc, 1 vaga de garagem R\$ 780,00
Ed. Limberger – Rua Francisco Ignácio Fernandes, 612 apto 33 – 2 dormitórios, sala, cozinha com armários e mesa, WC social, área de serviço, 1 vaga de garagem..... R\$ 750,00
Neva – Res. Bariloche – Rua Curitiba, 1639 apto 12 bl 02 – 3 dormitórios, sala, cozinha, área de serviço, wc social, 1 vaga de garagem..... (já incluído o condomínio, IPTU e Tx de Lixo) R\$ 700,00
São Cristóvão – Ed. Stocker – Av. Brasil, 2732 apto 01 – 2 dormitórios, sala com sacada, cozinha, área de serviço, wc social, 41 vaga de garagem R\$ 700,00
Maria Luiza – Res. Torres Claras – Rua Cuibabi, 565 apto 17 Bl A – 2 dormitórios, sala, cozinha, wc social, área de serviço, 1 vaga de garagem R\$ 650,00
São Cristóvão – Torre do Sol II - Rua José Bonifácio, 532 apto 92 – 2 dormitórios, sala, cozinha, wc social, área de serviço, e 1 vaga de garagem. Totalmente mobiliado R\$ 650,00
Neva – Res. Águas Claras – Rua Marechal Deodoro, 1563 apto 13 bl 01 – 2 dormitórios, sala, cozinha com armários, wc social, área de serviço, 01 vaga de garagem R\$ 600,00
Claudete – Res. Morada do Sol I – Rua Jorge Lacerda, 855 ap 12 – 3 dormitórios, sala, cozinha, wc social, área de serviço, 1 vaga de garagem R\$ 550,00

Neva – Ed. Lokatel - Rua Vitória, 1735 apto 44 – 02 dormitórios, sala, cozinha, sacada com churrasqueira, área de serviço, 01 vaga de garagem. Prédio com elevador R\$ 550,00
Coqueiral – Residencial Cascavel – Rua Francisco Bartnik, 1947 apto 44 Bl C2 – 3 dormitórios, sala, cozinha, wc social, área de serviço, 1 vaga de garagem R\$ 550,00

KITINETES

Tropical – Rua Presidente Juscelino Kubitschek, 1336 kit 203 – totalmente mobiliada com wc social, próximo a Unipar(Condomínio já incluído) R\$680,00
Fag – Rua João Kuloski, 488 – Unidades com e sem garagem – 1 suite, sala, cozinha, área de serviço R\$ 550,00
Pacaembu – Av. Rocha Pombo, 1336 - 03 unidades – 1 dormitório, sala/cozinh, WC social R\$ 400,00

SALAS COMERCIAIS/BARRACÕES

Centro – Av. Brasil, 2414 – Amplo terreno com área total de 5.280,00m². Com 3 frentes sendo 66 metros para Av. Brasil - 80 metros para Rua Pato Branco - 66 metros para Rua Maringá. Com benfeitoria sendo 1 construção em alvenaria com aprox. 619,00m2 R\$ 18.000,00
Maria Luiza – Rua Prudente de Moraes, 230 (esquina com a Rua Joaquim Távora) – sala com 384m² com 2 banheiros sendo 1 adaptado R\$4.500,00
Centro – Rua Rio de Janeiro (próx. Ao Teatro Municipal) - sala com aprox. 130m², com mezanino e 2 wcs, 1 vaga de garagem R\$ 3.300,00
Centro – Galeria San Remo – Rua Santa Catarina, 904 – com 160m² incluindo o mezanino – 2 wcs sociais R\$ 2.300,00
Centro – Travessa Po Champagnat esq. com Av. Brasil- slas 201, 203, 205 (unificadas) – com aprox. 160m2, com 3 salas, 2 wcs sendo 1 adaptado, copa e despensa R\$ 2.000,00
Centro – Ed. Carniel – Rua Recife, 349 - sala com 80m² com 1 wc R\$ 1.800,00
Tropical – Rua Juscelino Kubitschek, 1615 – sala com 160m² com wc R\$ 1.800,00
Centro – Ed. Claudine – Rua São Paulo, 355 – sala com aprox., 70m² com wc R\$ 1.200,00
Centro – Rua Marechal C. Rondon, 1818 sl 18 - com 75m² com wc R\$ 1.000,00
Centro – Rua Marechal C. Rondon, 1818 sl 12 – sala de esquina, com aprox. 70m2, com 1 wc R\$ 1.000,00
Centro – Rua Marechal C. Rondon – 1818 sl 11 – sala com 50m² R\$ 750,00
Ciro Nardi – Rua Vitória, 185 – 1 Quadra da Av. Carlos Gomes, aprox. 47m2 c/ 1 banheiro, portas com grades, ótima localização, 50m da Copel R\$ 600,00
Centro – Rua Marechal C. Rondon, 1818 sl 17 - com 45m² com wc R\$ 550,00
Centro – Rua Marechal C. Rondon, 1818 sl 23 – com 40m² com divisórias e 01 wc R\$ 550,00
Centro – Rua Mal. Rondon, 1818 sl 24 – c/ 40m² e 1 banheiro, 2º andar-fundos R\$ 680,00
Parque São Paulo – Banca sito a Av. Carlos Gomes, 2135 – c/10m2 (frente mercado Beal..... R\$ 400,00

Barracão Marginal BR 277 – Rua Abelle Moysés Somensi, 64 – 2 barracões com área total de 3.300,00m², sendo 1.650,00m² cada. Terreno com 1.700,00m², escritório com aproximadamente 160,00m². (Há a possibilidade de locar separadamente..... R\$ 26.400,00
Barracão – Periolo – Marginal da BR 467 – Rua Juvenal Gonçalves da Silva, 2072 – com 470m², com escritório e banheiro, cerca elétrica, pé direito de 5 metros. A uma quadra da Av. Rocha Pombo, fácil acesso a BR 467 R\$ 5.000,00
Barracão – Rua 7 Setembro, 1777 – com 242m2 e terreno de 420m2 - R\$ 2.300,00
Barracão Parque São Paulo – Rua Sandino Erasmo de Amorim, 1627 – com aproximadamente 250,00m², 2 wcs e estacionamento interno R\$2.000,00

PORTO SEGURO
IMOBILIÁRIA
VIVER BEM É COM A GENTE!

45 3225 3111
Rua Afonso Pena, 1854 | sala 02 | Centro | Cascavel - PR



www.portoseguroimobiliaria.com

VENDA

IMÓVEIS PARA VENDA

APARTAMENTOS

Ed. Azzurro - Apto Nº1001. Rua Rio Grande do Sul Nº 1792 - Centro. Suíte Master com sacada, 2 Suíte Simples com sacada, Sala 2 Ambientes com sacada, Sala de TV com sacada, Sala de Almoço, Hall com sacada, Cozinha Compacta, Cozinha com Ilha, Copa, Área de Serviço Planejado, Estendal, BWC Suíte Master, 2 BWC Suíte Simples, BWC Lavabo, BWC de Serviço. Com 3 vagas de garagens cobertas. Apartamento mobiliado. Possui 945 m² de área total e 612 m² de área privativa ... **R\$ 3.700.000,00**

Ed. Solar Ipanema - Rua Rio de Janeiro Nº1012 - Centro. Suíte Master, 2 Suíte Simples, Sala 2 Ambientes, sacada com churrasqueira, Sala 2 Ambientes com sacada, Cozinha Planejada, Área de Serviço, Dep. de Empregada, BWC Suíte Master, 2 BWC Suíte Simples, BWC Lavabo, BWC Dep. Empregada. Com 2 vagas de garagens cobertas. Apartamento mobiliado. Possui 364 m² de área total e 301 m² de área útil **R\$ 2.360.000,00**

Ed. Parc Lumiere - Rua Mato Grosso - Centro. Suíte Simples, 2 Quartos, Closet, Sala Estar sacada com churrasqueira, Sala de Jantar com sacada, Cozinha Gourmet, Área de Serviço, BWC Suíte Simples, BWC Social, BWC Lavabo. Com 2 vagas de garagens cobertas. Apartamento mobiliado. Possui 272,12 m² de área total e 167,7 m² de área privativa **R\$1.550.000,00**

Ed. Le Prestige - Apto Nº 801. Rua Vicente Machado Nº 2000 - Country. Suíte Master com sacada, Suíte Simples, Sala 3 Ambientes, Cozinha, Área de Serviço, BWC Suíte Master, BWC Suíte Simples, BWC Lavabo, BWC Dep. Empregada. Com 3 vagas de garagens cobertas. Possui 291,57 m² de área total e 155,46 m² de área privativa **R\$ 1.500.000,00**

Ed. Parc Lumiere Rua Mato Grosso - Centro. Suíte Simples, 2 Quartos, Sala Estar sacada com churrasqueira e pia, Sala de Jantar, Cozinha Planejada, Área de Serviço Planejado, BWC Suíte Simples, BWC Social, BWC Lavabo. Com 2 vagas de garagens cobertas. Apartamento mobiliado. Possui 270 m² de área total e 167 m² de área privativa **R\$1.200.000,00**

Ed. Vila Medine Rua Minas Gerais Nº 1930 - Centro. Suíte Master, Suíte Simples, Closet, Sala Estar, Sala de Jantar, Cozinha, Área de Serviço, Dep. Comp. Empregada, BWC Suíte Hidro com Banheira, BWC Suíte Simples, BWC Social, BWC Lavabo, BWC de Serviço. Com 3 vagas de garagens cobertas. Apartamento semi mobiliado. Possui 291,35 m² de área total e 258,35 m² de área útil e 178,26 m² de área privativa **R\$ 1.080.000,00**

Ed. Rosemount - Rua Pernambuco - Centro. 3 Suíte Simples, Quarto, Sala 2 Ambientes, sacada com churrasqueira, Cozinha Gourmet, Área de Serviço, Despensa, 3 BWC Suíte Simples, BWC Lavabo, BWC de Serviço. Com 3 vagas de garagens cobertas. Possui 310,29 m² de área total e 208,46 m² de área privativa **R\$ 990.000,00**

Ed. Imperatriz Rua Olavo Bilac Nº 1319 - Centro. Suíte com Hidro, 3 Quartos, Sala 4 Ambientes com sacada, Cozinha Planejada, Área de Serviço, Despensa, BWC Suíte Hidro Banheira 2 Pessoas, BWC Social, BWC Lavabo, BWC de Serviço. Com 2 vagas de garagens cobertas. Semi mobiliado. Possui 254 m² de área total e 198 m² de área privativa **R\$900.000,00**

Ed. Ouro Verde - Apto Nº06. Rua Castro Alves Nº 2275 - Centro. Suíte Master com sacada, Suíte Simples com sacada, 2 Quarto com sacada, Sala 2 Ambientes com sacada, Sala Estar com sacada, Escritório com sacada, Cozinha Planejada, Área de Serviço Planejado, Dep. de Empregada, BWC Suíte Master, BWC Suíte Simples, BWC Social, BWC de Serviço. Com 2 vagas de garagens cobertas. Apartamento semi mobiliado. Possui 448,51 m² de área total e 308,55 m² de área privativa **R\$850.000,00**

Ed. Solar Mont Blanc - Apto Nº 702. Rua Dom Pedro II Nº 2099 - Centro. Suíte Master, Suíte Simples, 2 Quartos, Closet, Sala Estar com sacada, Sala de Jantar, Cozinha Planejada, Dep. Comp. Empregada, BWC Suíte Master com Banheira, BWC Suíte Simples, BWC Social, BWC Lavabo, BWC Dep. Empregada. Com 2 vagas de garagens cobertas. Apartamento semi mobiliado. Possui 269 m² de área total e 199 m² de área útil **R\$ 820.000,00**

Ed. Sylvio Kissula - Rua Erechim Nº 1354 - Centro. Suíte Simples, 2 Quartos, Sala 2 Ambientes, sacada com churrasqueira e pia, Cozinha Planejada, Área de Serviço Planejado, BWC Suíte Simples, BWC Social. Com 2 vagas de garagens cobertas. Possui 182,85 m² de área total e 104,2 m² de área útil **R\$790.000,00**

Ed. Azzurro - Rua Rio Grande do Sul Nº1792 - Centro. Suíte Simples com sacada, 2 Quartos com sacada, Sala 2 Ambientes com sacada, Cozinha, Copa, Área de Serviço, Despensa, BWC Suíte Simples, BWC Social, BWC Lavabo, BWC de Serviço. Com 2 vagas de garagens cobertas. Apartamento semi mobiliado. Possui 270,64 m² de área total e 186,21 m² de área útil **R\$760.000,00**

Ed. Versalhes - Apto Nº72. Rua Minas Gerais Nº 2195 - Centro. Suíte Master, 2 Quartos, Sala 3 Ambientes com sacada, Cozinha Planejada, Área de Serviço, Dep. de Empregada, BWC Suíte Master com Banheira, BWC Social, BWC Lavabo, BWC Dep. Empregada. Com 2 vagas de garagens cobertas. Apartamento semi mobiliado. Possui 249 m² de área total e 189 m² de área útil **R\$ 750.000,00**

Ed. Armando Rezende - Rua Olavo Bilac Nº1251 - Centro. Suíte Simples, 2 Quartos, Sala 2 Ambientes, sacada com churrasqueira e pia, Cozinha, Área de Serviço, BWC Suíte Simples, BWC Social, BWC Lavabo. Com 2 vagas de garagens cobertas. Possui 203 m² de área total e 123,3 m² de área privativa **R\$700.000,00**

Ed. Geraldo Marques Saraiwa - Apto Nº1301. Rua Mato Grosso Nº 1825 - Centro. Suíte Simples com sacada, Quarto, Quarto com sacada, Sala 2 Ambientes sacada. Com churrasqueira e pia, Cozinha, Área de Serviço, BWC Suíte Simples, BWC Social. Com 2 vagas de garagens cobertas. Possui 202 m² de área total e 125 m² de área privativa **R\$620.000,00**

Ed. Bellatrix - Apto Nº304. Rua Presidente Kennedy Nº 717 - Centro. Suíte Simples, Quarto, Sala 2 Ambientes, sacada com churrasqueira e pia, cozinha, Área de Serviço, BWC Suíte Simples, BWC Social. Com 2 vagas de garagens cobertas. Apartamento semi mobiliado **R\$ 620.000,00**

Ed. Julia - Apto Nº1003. Rua Souza Naves Nº 4241 - Centro. Suíte Simples, Quarto com sacada, Quarto, Sala 2 Ambientes com sacada, Cozinha Planejada, Área de Serviço, BWC Suíte Simples, BWC Social. Com 2 vagas de garagens cobertas. Possui 188 m² de área total e 114 m² de área útil **R\$620.000,00**

Ed. Avenida - Apto Nº 1401. Rua Marechal Deodoro Nº 3025 - Centro. Suíte Simples, 2 Quartos, Sala Estar com sacada, Cozinha, Área de Serviço, BWC Suíte Simples, BWC Social. Com 2 vagas de garagens cobertas. Possui 166 m² de área total e 110 m² de área privativa **R\$ 550.000,00**

Ed. Atlanta - Apto Nº 1406. Rua Salgado Filho Nº 2611 - Centro. Suíte Simples, 2 Quartos, Sala Estar, Sala de Jantar, Cozinha, Área de Serviço, BWC Suíte Simples, BWC Social. Com 2 vagas de garagens cobertas. Possui 200 m² de área total e 117 m² de área privativa **R\$ 550.000,00**

Ed. Vita Reale - Apto Nº303 Rua Antonina Nº 2254 - Centro. Suíte Simples, 2 Quartos, Sala 2 Ambientes sacada Com Churrasqueira, Cozinha, Área de Serviço, BWC Suíte Simples, BWC Social. Com 2 vagas de garagens cobertas. Possui 170,39 m² de área total e 111,53 m² de área privativa **R\$ 530.000,00**

Ed. Villa Real - Apto Nº21. Rua Marechal Floriano - Centro. Suíte Simples, 2 Quartos, Sala 2 Ambientes, Cozinha, BWC Suíte Simples, BWC Social. Com 2 vagas de garagens cobertas. Possui 172 m² de área total e 114 m² de área privativa **R\$ 525.000,00**

Ed. Villa Real - Apto Nº22. Rua Marechal Floriano - Centro. Suíte Simples, 2 Quartos, Sala 2 Ambientes, Cozinha, BWC Suíte Simples, BWC Social. Com 2 vagas de garagens cobertas. Possui 172 m² de área total e 114 m² de área privativa **R\$520.000,00**

Ed. Infinity - Apto Nº 801. Rua Mato Grosso - Centro. Suíte Simples, 2 Quartos, Sala Estar, Cozinha, Área de Serviço, BWC Suíte Simples, BWC Social. Com 2 vagas de garagens cobertas. Possui 164,27 m² de área total e 88 m² de área útil **R\$520.000,00**

Ed. Village - Rua Antonio Alves Massaneiro Nº 474 - Centro. Suíte Master, 2 Quartos, Sala Estar, Sala de Jantar, Escritório, Cozinha Planejada, Lavanderia, Dep. de Empregada, BWC Social, BWC Dep. Empregada. Com 1 vaga de garagem coberta. Possui 223,37 m² de área total e 169,74 m² de área privativa **R\$ 520.000,00**

Ed. Augustus Rua da Bandeira Nº 927 - Caravelle. Suíte Simples, 2 Quartos, Sala 2 Ambientes, sacada com churrasqueira, Cozinha, BWC Suíte Simples, BWC Social. Com 2 vagas de garagens cobertas. Possui 182 m² de área total **R\$510.000,00**

Ed. Valparaíso - Apto Nº41. Rua Pernambuco - Centro. Suíte Simples, 2 Quartos, Sala 2 Ambientes, sacada com churrasqueira, Cozinha, Área de Serviço, BWC Suíte Simples, BWC Social. Com 2 vagas de garagens cobertas. Possui 143,42 m² de área total e 95,18 m² de área privativa **R\$ 475.000,00**

Ed. Alto Leblon - Apto Nº1205. Rua Rio de Janeiro Nº 956 - Centro. Suíte Simples, Sala 2 Ambientes com sacada, Cozinha, Área de Serviço, BWC Suíte Simples. Apartamento semi mobiliado **R\$ 450.000,00**

Ed. Residencial Mirante - Apto nº 302. Rua Pedro Ivo Nº 607 - Região do Lago. Suíte Simples, 2 Quartos, 1 Sala 2 Ambientes com sacada, 1 Cozinha Gourmet, 1 Área de Serviço, 1 BWC Suíte Simples, 1 BWC Social. Com 2 vagas de garagens cobertas. Apartamento semi mobiliado **R\$ 420.000,00**

Ed. Amadeus - Apto Nº 31. Rua Carlos de Carvalho Nº 4394 - Centro. Suíte Simples com sacada, 2 Quartos, Sala 2 Ambientes com sacada, Cozinha Planejada, Área de Serviço, Dep. de Empregada, BWC Suíte Simples, BWC Social, BWC de Serviço. Com 2 vagas de garagens cobertas. Apartamento semi mobiliado. Possui 177 m² de área total e 130 m² de área privativa **R\$ 390.000,00**

Ed. Villa Serena - Apto nº 602. Rua Manoel Ribas Nº 2503 - Centro. 1 Suíte Simples com sacada, 1 Quarto, 1 Sala de Jantar com sacada, 1 Cozinha, 1 Área de Serviço, 1 BWC Suíte Simples, 1 BWC Social. Com 1 vaga de garagem coberta. Possui 138,28 m² de área total e 82,32 m² de área privativa. 4 unidades por andar **R\$ 364.523,40**

Ed. Ile de France - Apto Nº 1002. Rua Mato Grosso Nº 1680 - Centro. Suíte Simples, 2 Quartos, Sala 2 Ambientes com sacada, Cozinha, Lavanderia, BWC Suíte Simples, BWC Social. Com 1 vaga de garagem coberta. Possui 138,46 m² de área total e 91,27 m² de área privativa **R\$ 360.000,00**

Ed. Ile de France - Apto Nº1501. Rua Mato Grosso Nº 1680 - Centro. Suíte Simples, 2 Quartos, Sala 2 Ambientes com sacada, Cozinha Planejada, Lavanderia, BWC Suíte Simples, BWC Social. Com 1 vaga de garagem coberta. Apartamento semi mobiliado. Possui 138,6 m² de área total e 96 m² de área privativa **R\$340.000,00**

Ed. Valparaíso - Apto Nº23. Rua Pernambuco - Centro. Suíte Simples, Quarto, Sala 2 Ambientes sacada com churrasqueira, Cozinha, Área de Serviço, BWC Suíte Simples, BWC Social. Com 1 vaga de garagem coberta. Possui 103,02 m² de área total e 65,4 m² de área privativa **R\$ 340.000,00**

Ed. Alto do Lago - Apto Nº104. Rua Terra Roxa Nº 640 - Bloco 1 - Pacaembu. Suíte Simples, 2 Quartos, Sala Estar, Sala de Jantar, sacada com churrasqueira, Cozinha, Área de Serviço, BWC Suíte Simples, BWC Social. Com 1 vaga de garagem coberta. Possui 109 m² de área total e 81 m² de área útil **R\$ 320.000,00**

Ed. Frankfurt - Apto Nº 10 -A. Rua Curitiba Nº 1389 - Bloco A -Neva. Suíte Simples, 2 Quartos, Sala 2 Ambientes, Cozinha Planejada, Área de Serviço, BWC Suíte Simples, BWC Social. Com 2 vagas de garagens cobertas. Apartamento semi mobiliado. Possui 134,24 m² de área total e 84,78 m² de área privativa **R\$310.000,00**

Ed. Oclicidio J. Tolotti - Rua Quintino Bocaiuva Nº359 - Pq. São Paulo. 3 Quartos, Sala Estar, Cozinha Planejada, Área de Serviço Planejado, BWC Social. Com 2 vagas de garagens cobertas. Apartamento semi mobiliado. Possui 79,47 m² de área total e 60,79 m² de área útil **R\$ 298.000,00**

Ed. Alto do Lago - Apto Nº332. Rua Terra Roxa Nº 640 - Bloco 3 - Pacaembu. Suíte Simples, 2 Quartos, Sala 2 Ambientes, Cozinha, Área de Serviço, BWC Suíte Simples, BWC Social. Com 1 vaga de garagem coberta. Possui 114,26 m² de área total e 95 m² de área privativa **R\$ 250.000,00**

Ed. Alto do Lago - Apto Nº211. Rua Terra Roxa Nº 640 - Bloco 2 - Pacaembu. Suíte Simples, 2 Quartos, Sala 2 Ambientes, Cozinha, Área de Serviço, BWC Suíte Simples, BWC Social. Com 1 vaga de garagem coberta. Possui 114,26 m² de área total e 95 m² de área privativa **R\$ 250.000,00**

Ed. Alto do Lago - Apto Nº402. Rua Terra Roxa Nº 640 - Bloco 4 - Pacaembu. Suíte Simples, 2 Quartos, Sala 2 Ambientes, Cozinha, Área de Serviço, BWC Suíte Simples, BWC Social. Com 1 vaga de garagem coberta. Possui 114,26 m² de área total e 95 m² de área privativa **R\$ 230.000,00**

Ed. Santa Maria Rua da Lapa Nº2862 - Centro. 3 Quartos, Sala 2 Ambientes, Cozinha, Lavanderia, BWC Social. Com 1 vaga de garagem coberta. Possui 94,75 m² de área total e 70 m² de área privativa **R\$ 220.000,00**

Ed. Torre do Sol I - Apto Nº 55. Rua José Bonifácio Nº 532 - São Cristóvão. 2 Quartos, Sala 1 Ambiente, Cozinha, Lavanderia, BWC Social. Com 1 vaga de garagem coberta. Possui 64,18 m² de área total **R\$220.000,00**

Ed. Apolo - Apto Nº12. Rua Paraná Nº 956 - Centro. 3 Quartos, Sala 2 Ambientes sacada com churrasqueira, Cozinha, Área de Serviço, BWC Social. Com 1 vaga de garagem coberta. Possui 99,05 m² de área total e 80,31 m² de área privativa **R\$ 215.000,00**

Ed. Mon Santo Rua Minas Gerais Nº 2021 - Centro. 2 Quartos, Sala 2 Ambientes com sacada, Cozinha, Área de Serviço, BWC Social. Com 1 vaga de garagem coberta. Possui 86,36 m² de área total e 59,3 m² de área privativa. **R\$ 195.000,00**

Ed. Rafaello - Av. da Integração Nº 2491 - Alto Curitiba. 2 Quartos, Sala 2 Ambientes, sacadacom churrasqueira, CozinhaPlanejada, BWC Social. Com 1 vagedegaragemcoberta. Apartamentosemimobiliado. Possui78,89m²deáreatotal,47,01m²deáreaútil. **R\$191.000,00**

Ed. Satélite - Apto Nº32. Rua Catanduvás Nº381 - São Cristóvão. 2 Quartos, Sala e Cozinha conjugada, Área de Serviço, BWC Social. Com 1 vaga de garagem coberta. Apartamento semi mobiliado. Possui 49,69 m² de área total e 39,63 m² de área privativa. **R\$ 180.000,00**

Ed. Parati - Apto Nº31. Rua Siqueira Campos Nº 914 - Centro. 2 Quartos, Sala 2 Ambientes, Cozinha Planejada, Área de Serviço, BWC Social. Com 1 vaga de garagem coberta. Possui 78 m² de área total. **R\$ 178.000,00**

Ed. Satélite - Apto Nº 43. Rua Catanduvás Nº381 - São Cristóvão. 2 Quartos, Sala e Cozinha conjugada, Área de Serviço, BWC Social. Com 1 vaga de garagem coberta. Possui 49,69 m² de área total e 39,63 m² de área privativa. **R \$ 150.000,00**

Ed. Foz do Iguaçu - Apto Nº41. Rua Fortaleza Nº 3584 - Bloco D2 - Tropical. 2 Quartos, Sala 1 Ambiente, Cozinha, Área de Serviço, BWC Social. Com 1 vaga de garagem coberta. Possui 66,39 m² de área total e 16,73 m² de área útil e 49,65 m² de área privativa ... **R \$ 150.000,00**

Ed. Foz do Iguaçu - Apto Nº 23. Rua Fortaleza Nº 3584 - Bloco D3 - Tropical. 2 Quartos, Sala 1 Ambiente, Cozinha Planejada, Área de Serviço, BWC Social. Possui 66 m² de área total e 49,65 m² de área privativa **R \$ 130.000,00**

CASAS E SOBRADOS

Casa Cond. Vinicius de Moraes. Rua Juracy Antonio Capra Nº 861 - Country. Suíte Master, 3 Suítes Simples, Closet, Sala Estar, Sala de Jantar, Sala Íntima, Escritório, Cozinha, Copa, Área de Serviço, Dep. de Empregada, BWC Suíte Master, 3 BWC Suíte Simples, BWC Social, BWC Lavabo. Com 4 vagas de garagens cobertas. Com 540 m² de área construída e 720 m² de área do terreno **R\$ 2.800.000,00**

Casa Cond. Tom Jobim - Rua Djanira Nº 326 - Country. Suíte Master, 3 Suíte Simples, Sala 3 Ambientes, Home Theater, Adega, Hall, Jardim de Inverno, Cozinha Gourmet, Área de Serviço, BWC Suíte Hidro Banheira 2 Pessoas, 3 BWC Suíte Simples, BWC Lavabo, BWC de Serviço. Com 4 vagas de garagens cobertas. Com 2 vagas de garagens descobertas. Mobiliado. Com 1000 m² de área do terreno **R\$ 2.800.000,00**

Casa Cond. Lago Dourado Rua Terra Roxa Nº 1425 - Região do Lago. Suíte Master, Suíte Simples, 2 Quartos, Closet, Sala Estar, Sala de Jantar, Sala de TV, Sala Íntima, Escritório, Cozinha, Copa, Área de Serviço, Dep. de Empregada, BWC Suíte Master, BWC Suíte Simples, BWC Social, BWC Lavabo, BWC de Serviço. Com 2 vagas de garagens cobertas. Semi mobiliado. Com 402,89 m² de área construída e 1600 m² de área do terreno **R\$ 2.600.000,00**

Casa Rua Santa Catarina Nº 2374 - Centro. Suíte Master, 2 Suíte Simples, Quarto, Closet, Sala Estar, Sala de Jantar, Sala Íntima, Escritório, Cozinha, Área de Serviço, Dep. de Empregada, BWC Suíte Master, 2 BWC Suíte Simples, BWC Social, BWC Lavabo, BWC Dep. Empregada. Com 4 vagas de garagens cobertas. Semi mobiliado. Com 385 m² de área construída e 640 m² de área do terreno **R\$ 1.950.000,00**

Sobrado Cond. Marinas Doce Vida Nº89 - Boa Vista da Aparecida. Suíte Simples com sacada, 4 Quartos, Sala 3 Ambientes, Sala e Cozinha conjugada, Área de Serviço, BWC Suíte Simples, BWC Social, BWC Lavabo, BWC de Serviço. Com 2 vagas de garagens cobertas. Com 2 vagas de garagens descobertas. Semi Mobiliado. Com 310 m² de área construída totalizando e 1350 m² de área do terreno **R\$1.500.000,00**

Casa Rua Carlos de Carvalho - Pq. São Paulo. Suíte Simples, 3 Quartos, Sala Estar, Sala de Jantar, Cozinha Planejada, Área de Serviço, Lavanderia, BWC Social, BWC Lavabo, BWC Dep. Empregada. Com 2 vagas de garagens cobertas. Com 2 vagas de garagens descobertas. Semi mobiliado. Possui Edícula com bwc, Despensa, Churrasqueira, Pia, Balcão. Com 193,2 m² de área construída e 804 m² de área do terreno **R\$ 1.200.000,00**

Casa Rua Siqueira Campos Nº 2086 - Country. Suíte Master, 2 Quartos, Closet, Sala Estar, Sala de Jantar, Escritório, Cozinha Gourmet, Área de Serviço Planejado, Despensa, BWC Suíte Master, BWC Demi-Suíte, BWC Lavabo, BWC de Serviço. Com 3 vagas de garagens cobertas. Com 3 vagas de garagens descobertas. Mobiliado. Com 235,62 m² de área construída e 700 m² de área do terreno **R\$1.100.000,00**

Sobrado Rua das Hortências Nº 399 - Tropical. Suíte Master com sacada, 2 Quartos, Closet, Sala 2 Ambientes, Sala Estar, Cozinha Planejada, Área de Serviço, BWC Suíte Master, BWC Social, BWC Lavabo. Com 4 vagas de garagens cobertas. Semi mobiliado. Com 200 m² de área construída e 536 m² de área do terreno **R\$950.000,00**

Casa Cond. Gramado - Rua Santa Helena Nº 30 - Gramado. Suíte Simples, 3 Quartos, Sala 2 Ambientes, Sala de TV, Cozinha, BWC Suíte Simples, BWC Social, BWC Lavabo. Com 3 vagas de garagens coberta. Possui Edícula com Churrasqueira. Com 394 m² de área total **R\$ 890.000,00**

Sobrado Cond. Villa Matisse - Rua Pedro Américo Nº 37 - Jd. Independência. Suíte Simples com sacada, 2 Quartos, Quarto com sacada, Closet, Sala Estar com sacada, Sala de Jantar, Cozinha Planejada, Cozinha Gourmet, Copa, BWC Suíte Simples, BWC Social, BWC Lavabo. Com 2 vagas de garagens cobertas. Com 2 vagas de garagens descobertas. Semi mobiliado. Com 225 m² de área construída **R\$ 845.000,00**

Sobrado Av. JK Nº 1623 - Tropical. Suíte Master, 2 Quartos, Closet, Sala Estar, Sala de Jantar, Home Theater, Cozinha Planejada, Área de Serviço, Estendal, BWC Suíte Master com Banheira, BWC Social com Banheira, BWC Lavabo. Com 2 vagas de garagens cobertas. Com 2 vagas de garagens descobertas. Mobiliado. Com 225,5 m² de área construída e 1017,7 m² de área do terreno **R\$ 810.000,00**

Casa Rua Guaraniçã Nº1585 - São Cristóvão. Suíte com Hidro, Quarto, Sala 2 Ambientes, Sala Íntima, Cozinha Planejada, Área de Serviço, BWC Suíte Hidro, 2 BWC Social. Com 2 vagas de garagens cobertas. Com 2 vagas de garagens descobertas. Semi mobiliado. Com 156 m² de área construída + 47 m² de Edícula e 392 m² de área do terreno **R\$ 720.000,00**

Casa Rua dos Pracinhos Nº 229 - Região do Lago. 2 Suíte Simples, Quarto, Sala Estar, Sala de Jantar, Sala de TV, Escritório, Cozinha Planejada, Copa, Área de Serviço, BWC Suíte Hidro, BWC Social, BWC de Serviço. Com 2 vagas de garagens descobertas. Semi mobiliado. Possui Edícula com bwc Com 158,22 m² de área construída e 532,5 m² de área do terreno **R\$ 700.000,00**

Casa Rua Belo Horizonte Nº 1064 - Vila Tolentino. 1 Suíte Simples, 1 Demi-Suíte, 1 Quarto, Sala 1 Ambiente, Sala de TV, Hall com sacada, Jardim de Inverno, Cozinha, Copa, Lavanderia, 1 BWC Suíte Simples, 1 BWC Demi-Suíte, 1 BWC Social. 1 vaga de garagem cobert. Possui Edícula com 1 quarto, 1 BWC, Churrasqueira. Com 221,12 m² de área construída totalizando 221,12 m² de área total e 426 m² de área do terreno **R\$ 650.000,00**

Sobrado Rua Ciprestes - Pq. Verde. Suíte Simples com sacada, 2 Quartos, Sala 2 Ambientes, Cozinha, Área de Serviço, BWC Suíte Simples, BWC Social, BWC Lavabo. Com 2 vagas de garagens cobertas. Com 200 m² de área construída e 180 m² de área do terreno **R\$ 535.000,00**

Casa Cond. Gramado - Rua Cruzeiro do Sul. Suíte Simples, 2 Quartos, Sala Estar, Sala de Jantar, Cozinha, Área de Serviço, BWC Social. Com 1 vaga de garagem coberta. Com 1 vaga de garagem descoberta. Semi mobiliado. Com 104 m² de área construída e 360 m² de área do terreno **R\$ 555.000,00**

Sobrado Rua Belém Nº 585 - Centro. Suíte Simples com sacada, Quarto com sacada, Quarto, Sala 1 Ambiente, Cozinha, Lavanderia, Despensa, BWC Suíte Simples, BWC Social, BWC Lavabo. Com 2 vagas de garagens cobertas. Com 248,97 m² de área construída **R\$ 550.000,00**

Casa Rua Antonina Nº 506 - São Cristóvão. Suíte Simples, 2 Quartos, Sala 2 Ambientes, Cozinha Planejada, Área de Serviço, BWC Suíte Simples, BWC Social. Com 2 vagas de garagens cobertas. Com 2 vagas de garagens descobertas. Semi mobiliado. Pintura boa. Com 109 m² de área construída + 60 m² de Edícula totalizando 169 m² de área total **R\$ 550.000,00**

Casa Rua Pato Branco - São Cristóvão. Suíte Simples, Quarto, Closet, Sala 2 Ambientes, Cozinha Planejada, Área de Serviço, BWC Social, BWC Lavabo. Com 1 vaga de garagem coberta. Mobiliado. Com 150 m² de área construída e 165 m² de área do terreno **R\$ 520.000,00**

Casa Rua Pedro Ivo Nº2644 - Country. Suíte Simples, 2 Quartos, Closet, Sala 2 Ambientes, Cozinha, Área de Serviço, BWC Suíte Simples, BWC Social, BWC Lavabo. Com 2 vagas de garagens cobertas. Semi mobiliado. Com 146 m² de área construída **R\$490.000,00**

Casa Rua Cuaiabá Nº 964 - Jd Maria Luiza. 3 Quartos, Sala 1 Ambiente, Cozinha, Copa, BWC Social, BWC de Serviço. Com 2 vagas de garagens coberta. Com 170,54 m² de área construída e 375 m² de área do terreno **R\$ 480.000,00**

Casa Rua Prates - Jd. Universitário. Suíte com Hidro, 2 Quartos, Sala Estar, Sala de Jantar, Cozinha Planejada, Área de Serviço, BWC Social. Com 1 vaga de garagem coberta. Com 1 vaga de garagem descoberta. Semi mobiliado. Possui Edícula com sala, bwc, churrasqueira, pia, balcão. Com 164 m² de área construída e 240 m² de área do terreno **R\$ 460.000,00**

Casa Cond. Villa Piemonte - Rua Salgado Filho Nº 3661 - Claudete. Suíte Simples, 2 Quartos, Sala 2 Ambientes, Cozinha, Lavanderia, BWC Social, BWC Lavabo. Com 1 vaga de garagem coberta. Com 1 vaga de garagem descoberta. Com 104 m² de área construída, 146 m² de área total e 106 m² de área do terreno **R\$ 450.000,00**

Sobrado Rua Aramis Athaide Nº 403 - São Cristóvão. Suíte Simples com sacada, 2 Quartos, Sala 2 Ambientes, Cozinha, Área de Serviço, BWC Suíte Simples, BWC Social, BWC Lavabo. Com 2 vagas de garagens cobertas. Com 183 m² de área construída **R\$ 420.000,00**

Sobrado Rua Sandino Erasmo de Amorim Nº 675 - Jd. Maria Luiza. Suíte Simples com sacada, 2 Quartos, Closet, Sala Estar, Sala de Jantar, Cozinha, Área de Serviço, BWC Suíte Simples, BWC Social, BWC Lavabo. Com 1 vaga de garagem coberta. Com 1 vaga de garagem descoberta. Semi mobiliado. Com 138 m² de área construída e 120 m² de área do terreno **R\$ 420.000,00**

Casa Rua Carlos de Carvalho Nº1672 - Pq. São Paulo. Suíte Simples, 2 Quartos, Sala 2 Ambientes, Cozinha, Lavanderia, BWC Suíte Simples, BWC Social. Com 1 vaga de garagem coberta. Com 1 vaga de garagem descoberta. **R\$ 400.000,00**

Casa Rua Salgado Filho Nº 3994 - Cancelli. Suíte Simples, 3 Quartos, Sala 3 Ambientes, Sala de TV, Cozinha Planejada, Área de Serviço, Despensa, BWC Suíte Simples, 2 BWC Social. Com 2 vagas de garagens cobertas. Com 1 vaga de garagem descoberta. Semi mobiliado. Possui Edícula com quarto, bwc, Despensa, Churrasqueira, Pia, Balcão. Com 174,05 m² de área total e 672 m² de área do terreno **R\$ 400.000,00**

Casa Rua Julio Boaventura Tozzo Nº624 - Jd. Veneza. 2 Quartos, Sala 1 Ambiente, Cozinha, Área de Serviço, BWC Social. Com 1 vaga de garagem coberta. Pintura nova. Com 68,51 m² de área construída, 137,02 m² de área total e 360 m² de área do terreno **R\$ 280.000,00**

Casa Rua Lucio Alves dos Reis - Jd. Novo Milênio. 2 Quartos, Sala 1 Ambiente, Cozinha, Área de Serviço, BWC Social. Com 2 vagas de garagens descoberta. Possui Edícula com Churrasqueira, Pia **R\$ 275.000,00**

Casa Rua Pedro Baú Nº 1205 - Jd. Maristela. 3 Quartos, Sala 2 Ambientes, Cozinha, Copa, Área de Serviço, 2 BWC Social. Com 150 m² de área construída e 525 m² de área do terreno **R\$ 230.000,00**

Casa Rua Suíça Nº2038 - Jardim Itália. 2 Quartos, Sala 1 Ambiente, Cozinha, Lavanderia, Despensa, BWC Social. Espaço Gourmet, BWC(s), despensa, churrasqueira, pia, balcão. Com 100,01 m² de área construída + 47,99 m² de Edícula e 148 m² de área total e 372 m² de área do terreno **R\$ 225.000,00**

Casa Rua Pelotas - Canadá. Suíte Simples, Sala 1 Ambiente, Cozinha Planejada, Área de Serviço, BWC Suíte Simples, BWC Social. Semi mobiliado. Com 45 m² de área construída e 214,5 m² de área do terreno **R\$ 198.000,00**

Casa Rua Tomas Edison Nº 69 - Jaborá. 3 Quartos, Sala 1 Ambiente, Cozinha, Área de Serviço, BWC Social. Com 2 vagas de garagens cobertas. Com 100 m² de área construída e 387,23 m² de área do terreno **R\$ 170.000,00**

PRÉDIOS E SALAS COMERCIAIS

Barracão Rua Aracy Tanaka Blazetto. Possui escritório, casa para caseiro e banheiros. Com 4860 m² de área total e 2100 m² de área útil **R\$ 3.940.000,00**

Barracão - Cataratas. Com 1134,76 m² de área total. Refeitório, sala de TV, alojamento, amplos banheiro, salas para escritórios, sala de reuniões, pronto para instalação de logística, indústria ou depósito comercial **R\$ 2.400.000,00**

TERRENOS E CHACARAS

Terreno na Av. Piquiri - Brasmadeira. Área total de 77376,94 m² **R\$ 9.980.000,00**

Chácara BR 277 - Cascavel - PR. Área de 11,5 Alq. Possui casa de Alvenaria de 140M² e Barracão 200m² **R\$1.880.000,00**

Terreno BR 467 Cataratas - Lote/Data: 02 - Quadra: 01. Terreno Comercial. Área total de 4800 m² ... **R\$ 2.250.000,00**

Terreno Rua Recife - Centro. Área total de 525 m². Com medidas de 15 m largura por 35 m de comprimento **R\$1.500.000,00**

Terreno Rua Talvino Attilio Volpato Nº 451 - Lote/Data: 13 - Quadra: 2. Área total de 1479,62 m² **R\$ 900.000,00**

Terreno Rua Hilário Zardo - Centro - Área total de 560 m². Com medidas de 14 m largura por 40 m de comprimento **R\$ 615.000,00**

Terreno Rua Venezuela Nº 365 Pacaembu - Lote/Data: 0023 - Quadra: 0004. Área total de 768 m². Com medidas de 12 m largura por 64 m de comprimento **R\$ 400.000,00**

Chácara Comunidade Alto Palmares - Alto Alegre - Três Barras do Paraná - Área de 4500 m² **R\$ 250.000,00**

Terreno Rua Estanislau Chervinski Nº 504 Cataratas - Lote/Data: 05 - Quadra: 04. Área total de 360 m². Com medidas de 15 m largura por 24 m de comprimento **R\$ 235.900,00**

Terreno Cond. Aquarela do Brasil - Rua Abelle Moysés Somensi Nº 201 Cascavel Velho - Lote/Data: 13 - Quadra: 06. Área total de 300 m². Com medidas de 15 m largura por 20 m de comprimento **R\$ 220.000,00**

Terreno Rua Lajes. Jd. Santa Catarina - Lote/Data: 04 - Quadra: 09. Terreno . Área total de 491,56 m². Possui Água, Asfalto, Esgoto **R\$ 180.000,00**

Terreno Rua Soldado Luiz Gonzaga Nº 531 Jd. Petrópolis - Lote/Data: 0014 - Quadra: 0040. Área total de 366 m². Com medidas de 12 m largura por 30,5 m de comprimento **R\$ 150.000,00**

Terreno no Loteamento Eco Park - Lote/Data: 14 - Quadra: 12. Terreno Residencial. Área total de 245,22 m². Possui Água, Asfalto, Luz, Esgoto **R\$ 75.000,00**



45 3225 3111

Rua Afonso Pena, 1854 | sala 02 | Centro | Cascavel - PR

www.portoseguroidomobiliaria.com



IMÓVEIS PARA LOCAÇÃO

APARTAMENTOS

Ed. Grand China - R. Nereu Ramos, 848 - Apto 12 —Neva -quarto, sala, Cozinha, BWC Social, lavanderia. Com 1 vaga de garagem **R\$ 390,00 + Cond.**

Ed. Grand China - R. Nereu Ramos, 848 - Apto 32 —Neva -quarto, sala, Cozinha, BWC Social, Lavanderia 1 vaga de garagem coberta..... **R\$ 390,00 + Cond.**

Ed. Grand China - R. Nereu Ramos, 848 - Apto 11 —Neva -quarto, sala, Cozinha, BWC Social, lavanderia. Com 1 vaga de garagem **R\$ 390,00 + Cond.**

Ed. CARMO - Apto 06. R. SOUZA NAVES, 3705 – CENTRO - Quarto, Sala, Cozinha, BWC Social. . **R\$ 390,00 + Cond.**

Ed. GRAND CHINA – Apto 13 - R. NEREU RAMOS 848 - VL TOLENTINO - Quarto , Sala 1 Ambiente, Cozinha, BWC Social. Com 1 vaga de garagem coberta..... **R\$ 390,00 + Cond.**

Ed. RES.CASCVEL – Apto 44 -R. FRANCISCO BARTINIK , 1947 - Bloco C-1 - PQ VERDE - 3 Quartos, Sala 1 Ambiente, Cozinha, Lavanderia, BWC Social. Com 1 vaga de garagem coberta..... **R\$ 400,00 + Cond.**

Ed. JOÃO CARLOS - Apto 01 - R. PRESIDENTE BERNARDES 2372 – CENTRO - Quarto , Sala 1 Ambiente, Cozinha, BWC Social..... **R\$ 400,00 + Cond.**

Ed. JOÃO CARLOS - Apto 06 - R. PRESIDENTE BERNARDES 2372 – CENTRO - Quarto , Sala 1 Ambiente, Cozinha, BWC Social..... **R\$ 400,00 + Cond.**

Ed. RES. CASCAVEL - Apto 21 -R. FRANCISCO BARTINIK , 1947 - Bloco D-1 - PQ VERDE - 2 Quartos , Sala 1 Ambiente, Cozinha, Lavanderia, BWC Social **R\$ 400,00+ Cond.**

Ed. JOÃO CARLOS – Apto 04 - R. PRESIDENTE BERNARDES , 2372 – CENTRO - 1 Quarto , Cozinha, BWC Social..... **R\$ 450,00 + Cond.**

Ed. ALMADEN - Apto 62 -R RIO GRANDE DO SUL , 2193 – CENTRO - 1 Quarto , Sala 1 Ambiente com sacada, Cozinha, Área de Serviço, BWC Social. Com 1 vaga de garagem coberta **R\$ 480,00 + cond.**

Ed. ALMADEN - Apto 12 -R RIO GRANDE DO SUL , 2193 – CENTRO - 1 Quarto , Sala 1 Ambiente com sacada, Cozinha, Área de Serviço, BWC Social. Com 1 vaga de garagem coberta **R\$ 480,00 + cond.**

Ed. ALMADEN - Apto 13 -R RIO GRANDE DO SUL , 2193 – CENTRO - 1 Quarto , Sala 1 Ambiente com sacada, Cozinha, Área de Serviço, BWC Social. Com 1 vaga de garagem coberta **R\$ 480,00 + cond.**

Ed. CHINA GARDEN - Apto 25 - R. MARECHAL CÂNDIDO RONDON , 2504 – CENTRO - 1 Quarto , 1 Sala e Cozinha conjugada, BWC Social, sem garagem **R\$ 490,00 + Cond.**

Ed. TORRE DO SOL II – Apto 85 - R. JOSÉ BONIFÁCIO , 476 - SÃO CRISTÓVÃO - 2 Quartos , Sala 1 Ambiente, Cozinha, BWC Social. Com 1 vaga de garagem coberta..... **R\$ 490,00 + Cond.**

Ed. GERMANO SAROLLI - Rua Carlos De Carvalho, 3950 – Apto 1302 - Centro- Quarto, Sala 1 Ambiente, Cozinha, BWC Social. Com 1 vaga de garagem coberta. Apartamento mobiliado **R\$ 500,00 + Cond.**

Ed. Francisco Vaccas - Av. Brasil, 5431- Apto 42 – Centro -1 Quarto, Sala e Cozinha conjugada, BWC Social **R\$ 500,00 + Cond.**

Ed. RES. UNIVERSITÁRIO – Apto 207 - AV. FAG Nº 212 – FAG - Quarto , Sala 1 Ambiente, Cozinha, BWC Social. Com 1 vaga de garagem coberta..... **R\$ 500,00 + Cond.**

Ed. Germano Sarolli - Rua Carlos De Carvalho, 3950 – Apto 903- Centro- Quarto, Sala 1 Ambiente, Cozinha, BWC Social. Com 1 vaga de garagem coberta. Apartamento mobiliado **R\$ 500,00 + Cond.**

Ed. João Carlos - R. Presidente Bernardes, 2372 – Apto 13 – Centro -2 Quartos, Sala 1 Ambiente, Cozinha, Área de Serviço, BWC Social..... **R\$ 520,00 + Cond.**

Ed. JOÃO CARLOS - Apto 14 - R. PRESIDENTE BERNARDES 2372 - CENTRO. Quarto , 1 Sala 1 Ambiente, Cozinha, ÁREA de Serviço, BWC Social. Com 1 vaga de garagem coberta..... **R\$ 550,00 + Cond.**

Ed. Residencial Lokatell - R. Vitória, 1735 –Apto 32- Neva -2 Quartos, Sala 1 Ambiente com sacada, Cozinha, Lavanderia, BWC Social. Com 1 vaga de garagem coberta **R\$ 550,00 + Cond.**

Ed EDIFÍCIO REIS – Apto 05 -R .RIO GRANDE DO SUL , 824 – CENTRO - 1 Quarto, Sala e Cozinha conjugada, BWC Social..... **R\$ 570,00 + Cond.**

Ed. JOÃO CARLOS - Apto 02 - R. PRESIDENTE BERNARDES 2372 - CENTRO. 2 Quartos , Sala 1 Ambiente, Cozinha, Área de Serviço, BWC Social..... **R\$ 600,00 + Cond.**

Ed. JOÃO CARLOS - Apto 10 - R. PRESIDENTE BERNARDES 2372 – CENTRO - 2 Quartos , Sala 1 Ambiente, Cozinha, Área de Serviço, BWC Social..... **R\$ 600,00 + Cond.**

Ed FRANCISCO VACCAS – AV BRASIL Nº 5431 APTO 29 - CENTRO.2 Quarto, Sala, Cozinha, Lavanderia, 2 BWC Social **R\$ 600,00 + Cond.**

Ed. BRISTOL - Apto 22 - R. PARANÁ 2465 – CENTRO - 2 Quartos, Sala 1 Ambiente, Cozinha, Área de Serviço, 2 BWC Social. Com 1 vaga de garagem coberta **R\$ 600,00 + Cond.**

Ed. BARÃO - Apto 12 - R. BARÃO DO CERRO AZUL 784 – CENTRO - 1 Quarto, Sala e Cozinha conjugada, BWC Social. Com 1 vaga de garagem coberta..... **R\$ 600,00 + Cond.**

Ed. TOTTEHAM - Apto 15 - AV. TOLEDO , 1160 – CENTRO - 2 Quartos , Sala 2 Ambientes sacada Com Churrasqueira, Cozinha, Lavanderia, BWC Social. Com 1 vaga de garagem coberto **R\$ 650,00 + cond.**

Ed. RES. UNIVERSITÁRIO - Apto 109 - AV. FAG , 212 – FAG - 1 Quarto , Sala 1 Ambiente, Cozinha, BWC Social. Com 1 vaga de garagem coberta..... **R\$ 650,00+ Cond.**

Ed. BELLE VILLE - Apto 41 - R. RIO DE JANEIRO 1756 – CENTRO - Suíte Simples, 2 Quartos, Sala 1 Ambiente, Cozinha, Área de Serviço, BWC Suíte Simples, BWC Social, BWC Lavabo. Com 1 vaga de garagem coberta .. **R\$ 650,00 + Cond.**

Ed. RES PARQUE POTY - Apto 1202 - R. GUIDO VIARO 210 - Bloco 12 – COUNTRY - 2 Quartos, Sala 2 Ambientes sacada Com Churrasqueira, Cozinha, Área de Serviço, BWC Social, BWC Lavabo. Com 2 vagas de garagens cobertas..... **R\$ 700,00 + Cond.**

Ed. TORRE DO SOL I - Apto 55 - R. JOSÉ BONIFÁCIO , 532 - SÃO CRISTÓVÃO - 2 Quartos , Sala 1 Ambiente, Cozinha, Lavanderia, BWC Social. Com 1 vaga de garagem coberta **R\$ 700,00 + Cond.**

Ed. GENOVA - Apto 603 - R. TV CRISTO REI , 220 – CENTRO - Suíte Simples, Quarto , Sala 1 Ambiente com sacada, Cozinha, BWC Suíte Simples, BWC Social. Com 1 vaga de garagem coberta..... **R\$ 700,00 + Cond.**

Ed. RESIDENCIAL OESTE - Apto 42 - R. DAS PALMEIRAS, 4140 - Bloco 01 – COQUEIRAL - 2 Quartos , Sala 2 Ambientes, Cozinha, Lavanderia, BWC Social. Com 1 vaga de garagem coberta..... **R\$ 700,00 + Cond.**

Ed. STUDIO I – Apto 206 -R. RECIFE , 2732 – CENTRO - Quarto , Sala 1 Ambiente, Cozinha Americana, BWC Social, Lavabo. Com 1 vaga de garagem coberta. Apartamento semi mobiliado..... **R\$ 750,00 + Cond.**

Ed. GIRASSOL - Apto 16 A -R. PERNAMBUCO , 49 – CENTRO - Suíte Simples, 2 Quartos , Sala 1 Ambiente, Cozinha, BWC Suíte Simples, BWC Social..... **R\$ 800,00 + Cond.**

Ed. BREMEM - Apto 06 - R. PIO XII Nº 1723 - Bloco C – NEVA - Suíte Simples, 2 Quartos , Sala 1 Ambiente, Cozinha, Área de Serviço, BWC Social. Com 1 vaga de garagem coberta..... **R\$ 800,00 + Cond.**

Ed. VIENA - Apto 33 - R.SANTA CATARINA , 245 – CENTRO - 2 Quartos, Sala 1 Ambiente com sacada, Cozinha, Área de Serviço, BWC Social. Com 1 vaga de garagem coberta..... **R\$ 800,00+ Cond.**

Ed. RESIDENCIAL VITORIA - Apto 48 - R. VICENTE MACHADO, 2355 - Bloco A – COUNTRY - Suíte Simples, 2 Quartos , Sala 1 Ambiente, Cozinha Planejada, BWC Suíte Simples, 1BWC Social. Com 1 vaga de garagem coberta..... **R\$ 800,00 + Cond.**

Ed. MORADA DO SOL II – Apto 34 -R. JORGE LACERDA , 855 - Bloco 05 – CENTRO - 3 Quartos , 1 Sala 2 Ambientes, Cozinha, BWC Social. Com 1 vaga de garagem coberta..... **R\$ 800,00 + Cond.**

Ed. CLASSIC - Apto 203 - AV. FAG , 436 – FAG - Suíte Simples, Quarto , Sala 2 Ambientes com sacada, Cozinha, BWC Suíte Simples, BWC Social. Com 1 vaga de garagem coberta..... **R\$ 850,00 + Cond.**

Ed. ANITA - Apto 09 - R. PRESIDENTE KENNEDY 1233 – CENTRO - 2 Quartos, Sala 1 Ambiente com sacada, Cozinha, Área de Serviço, BWC Social. Com 1 vaga de garagem coberta **R\$ 860,00 + Cond.**

Ed. PORTAL DO LAGO - Apto 24 -R. 13 DE MAIO 154 - Bloco 2 - REGIÃO DO LAGO - Suíte Simples, 2 Quartos, Sala 1 Ambiente sacada Com Churrasqueira e Pia, Cozinha Planejada, BWC Suíte Simples, BWC Social. Com 1 vaga de garagem coberta... **R\$ 950,00 + Cond.**

Ed. ALTO DO CANADÁ - Apto 21 - R. VICENTE MACHADO 3540 – CANADÁ - 2 Quartos, Sala 1 Ambiente com sacada, Cozinha Planejada, Lavanderia, BWC Social. Com 1 vaga de garagem coberta. Apartamento semi mobiliado..... **R\$ 950,00 + Cond.**

Ed PRESIDENTE COSTA E SILVA - R COSTA E SILVA Nº 1750 – COQUEIRAL - 2 Quartos, Sala 2 Ambientes sacada Com Churrasqueira e Pia, Cozinha, Lavanderia, BWC Social. Com 1 vaga de garagem coberta..... **R\$ 950,00 + Cond.**

Ed. ITAPOA - Apto 32 - R. PARANÁ 2864 – CENTRO - 2 Quartos, Sala 2 Ambientes com sacada, Cozinha Planejada, Área de Serviço Planejada, BWC Social, BWC Lavabo. Com 1 vaga de garagem coberta. Apartamento semi mobiliado..... **R\$ 950,00 + Cond.**

Ed. INDEPENDENCIA - Apto 204 - R. MARECHAL FLORIANO, 3518 – CENTRO - Suíte Simples, 2 Quartos , Sala 2 Ambientes com sacada, Cozinha, Área de Serviço, BWC Suíte Simples, BWC Social. Com 1 vaga de garagem coberta..... **R\$ 1.100,00 + Cond.**

Ed. ILLE DE FRANCE - Apto 1702 - R. MATO GROSSO , 1680 – CENTRO - Suíte Simples, 2 Quartos, Sala 1 Ambiente com sacada, Cozinha Planejada, BWC Suíte Simples, BWC Social. Com 1 vaga de garagem coberta..... **R\$ 1.100,00 + Cond.**

Ed. CANTONÁ - Apto 41 - R. SETE DE SETEMBRO 2334 – CENTRO - Suíte Simples com sacada, 2 Quartos, Sala 1 Ambiente com sacada, Cozinha, Área de Serviço, Dep. de Empregada, BWC Suíte Simples, BWC Social, BWC Dep. Empregada. Com 1 vaga de garagem coberta **R\$ 1.100,00 + Cond.**

Ed. COLOMBELI – Apto 102 - R. MATO GROSSO, 2539 – CENTRO - Suíte Simples, 2 Quartos , Sala 2 Ambientes, Cozinha, Área de Serviço, Despensa, BWC Social, BWC Dep. Empregada. Com 1 vaga de garagem coberta..... **R\$ 1.200,00 + Cond.**

Ed. EDIFÍCIO ROMA – Apto 607 - R. PRESIDENTE JK, 1611 – CENTRO - Quarto com sacada, Sala 1 Ambiente com sacada, Cozinha Planejada, Lavanderia com armário , BWC Social. Com 1 vaga de garagem coberta. Apartamento semi mobiliado **R\$ 1.200,00 + Cond.**

Ed. Grand Ville – R. Minas Gerais, 2287 - Apto 601 – Centro - Suíte Simples, 2 Quartos, Sala Estar com sacada e churrasqueira, Sala de Jantar, Cozinha Planejada, Área de Serviço, Dep. Empregada, BWC Suíte com Banheira, BWC Social, BWC Dep. Empregada. Com 2 vagas de garagens cobertas. Apartamento semi mobiliado **R\$ 1.250,00 + Cond.**

Ed. ILLE DE FRANCE - Apto 1501- R. MATO GROSSO, 1680 – CENTRO - Suíte Simples, 2 Quartos , Sala 1 Ambiente com

sacada, Cozinha, BWC Suíte Simples, BWC Social. Com 1 vaga de garagem coberta. **R\$ 1.200,00 + Cond.**

Ed. Vila Firenze -Apto 1004 – R. Manoel Ribas, 2357- Centro – suíte, 02 quartos, sala, cozinha, Área de serviço, com uma vaga de garagem (imóvel livre de itpu e lixo e condomínio **R\$ 1.400,00**

Ed. PATHERNON - Apto 202 - R. MARECHAL CÂNDIDO RONDON, 1857 – CENTRO - Suíte Simples, 2 Quartos, Sala 2 Ambientes com sacada, Cozinha Planejada, Área de Serviço, BWC Suíte Simples, BWC Social. Com 1 vaga de garagem coberta... **R\$ 1.400,00 + Cond.**

Ed. BELVEDERE – Apto 1604 -R. PRESIDENTE BERNARDES, 2557 – CENTRO - Suíte Simples, Quarto , Sala Estar com sacada, Sala de TV com sacada, Cozinha Planejada, Área de Serviço, BWC Suíte Simples, BWC Social. Com 1 vaga de garagem coberta. Apartamento mobiliado..... **R\$ 1.300,00 + Cond.**

Ed. RESIDENCIAL LAGUNA - Apto 31 - R. 13 DE MAIO Nº 320 - REGIÃO DO LAGO I - Suíte Simples, 2 Quartos, Sala 2 Ambientes com sacada, Cozinha, Área de Serviço, BWC Suíte Simples, BWC Social. Com 2 vagas de garagens cobertas. **R\$ 1.500,00+Cond.**

Ed Itá – COBERTURA 51 -R. SÃO PAULO, 1411 – CENTRO - Suíte Simples, 2 Quarto com sacada, Quarto, Sala 3 Ambientes com sacada, Cozinha, Área de Serviço, Dep. de Empregada, BWC Suíte Simples, BWC Social com Banheira, BWC de Serviço, terraço , churrasqueira e pia. Com 2 vagas de garagens cobertas..... **R\$ 1.500,00 + Cond.**

Ed. Barcelona – R. Rio de Janeiro 3002 – Apto 705 – Centro – Suíte, 2 quartos, 1 sala, cozinha, 1 BWC Social, Área de serviço, 1 vaga de garagem coberta **R\$ 1.500,00+ Cond.**

Ed. EDIFÍCIO MIRAGE - Apto 202 - R. DA BANDEIRA, 990 – CENTRO - Suíte Simples, 2 Quartos , Sala 2 Ambientes sacada Com Churrasqueira e Pia, Cozinha planejada , Lavanderia, 2 BWC Social, Lavabo. Com 2 vagas de garagens cobertas com deposito. imóvel novo..... **R\$ 1.800,00+ cond.**

Ed. GUIOMAR REZENDE – Apto 1102 - R. BARÃO DO CERRO AZUL 1220 – CENTRO - Suíte Simples com sacada, 1 Quarto, 1 Quarto com sacada, Sala 2 Ambientes sacada Com Churrasqueira e Pia, Cozinha, Área de Serviço, BWC Suíte Simples, BWC Social. Com 1 vaga de garagem coberta..... **R\$ 1.800,00+ Cond.**

Ed. Cohamic - Apto 801-R. SALGADO FILHO , 2653 – CENTRO - Suíte Simples, 3 Quartos , Sala 2 Ambientes com sacada, Cozinha, Lavanderia. Com 2 vagas de garagens cobertas. Com 1 vaga de garagem descoberta..... **R\$ 1.900,00 LIVRE DE CONDOMÍNIO DE IPTU E LIXO.**

Ed. MONTE ALTO – Apto 402 - R. CARLOS DE CARVALHO 4066 – CENTRO - Suíte Simples, 2 Quartos, Sala 2 Ambientes com sacada, Cozinha, Área de Serviço, BWC Social. Com 2 vagas de garagens cobertas **R\$ 1.920,00 + Cond.**

Ed. OURO VERDE – Apto 06-R. CASTRO ALVES , 2275 – CENTRO - Suíte Master com sacada, 1 Suíte Simples com sacada, 2 Quarto com sacada , Sala 2 Ambientes com sacada, Sala Estar com sacada, Escritório com sacada, Cozinha Planejada, Área de Serviço Planejado, Dep. de Empregada, BWC Suíte Master, BWC Suíte Simples, BWC Social, BWC de Serviço. Com 2 vagas de garagens cobertas..... **R\$ 2.600,00+ Cond.**

Ed. FLORENÇA - Apto 02 - R. PRAÇA GETULIO VARGAS 55 – CENTRO - 2 Suíte Simples, 2 Quartos , Sala 2 Ambientes com sacada, Sala de Jantar com sacada, Cozinha Planejada, Área de Serviço, Dep. Empregada, 2 BWC Suíte Simples, BWC Social, BWC Lavabo. Com 2 vagas de garagens cobertas. Apartamento mobiliado..... **R\$ 2.900,00 + Cond.**

Ed. Amorim - Rua Dom Pedro II, 900 – Centro:

Apto 03 -2 Quartos, Sala 1 Ambiente, Sala de Almoço sacada com Churrasqueira e Pia, Cozinha, Área de Serviço, 2 BWC Social. Com 1 vaga de garagem coberta **R\$ 980,00 + Cond.**

Apto 08 -2 Quartos, Sala 1 Ambiente, Sala de Almoço sacada com Churrasqueira e Pia, Cozinha, Área de Serviço, 2 BWC Social. Com 1 vaga de garagem coberta **R\$ 980,00 + Cond.**

Apto 07 -2 Quartos, Sala 1 Ambiente, Sala de Almoço sacada com Churrasqueira e Pia, Cozinha, Área de Serviço, 2 BWC Social. Com 1 vaga de garagem coberta **R\$ 980,00 + Cond.**

Apto 04 -2 Quartos, Sala 1 Ambiente, Sala de Almoço sacada com Churrasqueira e Pia, Cozinha, Área de Serviço, 2 BWC Social. Com 1 vaga de garagem coberta **R\$ 980,00 + Cond.**

Apto 02 - Suíte Simples com sacada, Quarto, Quarto com sacada, Sala 1 Ambiente com sacada, Sala de Almoço sacada com Churrasqueira e Pia, Cozinha, Área de Serviço, BWC Suíte Simples, BWC Social. Com 1 vaga de garagem coberta..... **R\$ 1.400,00+Cond.**

Apto 05 - Suíte Simples com sacada, Quarto, Quarto com sacada, Sala 1 Ambiente com sacada, Sala de Almoço sacada com Churrasqueira e Pia, Cozinha, Área de Serviço, BWC Suíte Simples, BWC Social. Com 1 vaga de garagem coberta **R\$ 1.400,00 + Cond.**

Apto 01 - Suíte Simples com sacada, Quarto, Quarto com sacada, Sala 1 Ambiente com sacada, Sala de Almoço sacada com Churrasqueira e Pia, Cozinha, Área de Serviço, BWC Suíte Simples, BWC Social. Com 1 vaga de garagem coberta **R\$ 1.400,00 + Cond.**

Edifício Metrópolis- Rua Souza Naves, 4013 – Centro:

Kit 96 – 01 quarto, sala/cozinha, BWC Social **R\$ 450,00 + Cond.**

Kit 23- 01 quarto, sala/cozinha, BWC **R\$ 490,00 + Cond.**

Kit 46 - 01 quarto, sala/cozinha, BWC **R\$ 500,00 + Cond.**

Ed. Cruzeiro do Sul- Rua Souza Naves, 4044 – Centro:

Kit 63 - 01 quarto, sala/cozinha, BWC, mobiliada..... **R\$ 350,00 + Cond.**

Kit 85 - 01 quarto, sala/cozinha, BWC, mobiliada..... **R\$ 350,00 + Cond.**

Kit 114 - 01 quarto, sala/cozinha, BWC, mobiliada..... **R\$ 350,00 + Cond.**

Kit 122 - 01 quarto, sala/cozinha, BWC **R\$ 380,00 + Cond.**

Kit 44 - 01 quarto, sala/cozinha, BWC, mobiliada..... **R\$ 380,00 + Cond.**

Kit 153 - 01 quarto, sala/cozinha, BWC, mobiliada..... **R\$ 380,00 + Cond.**

Kit 96 - 01 quarto, sala/cozinha, BWC, mobiliada..... **R\$ 400,00 + Cond.**

Kit 135- 01 quarto, sala/cozinha, BWC, mobiliada..... **R\$ 400,00 + Cond.**

Kit 155- 01 quarto, sala/cozinha, BWC, mobiliada..... **R\$ 400,00 + Cond.**

Kit 165- 01 quarto, sala/cozinha, BWC, mobiliada..... **R\$ 450,00 + Cond.**

Kit 147- 01 quarto, sala/cozinha, BWC, mobiliada..... **R\$ 500,00 + Cond.**

Ed. Pérola da China- Rua Carlos Gomes, 3928 – Centro:

Kit 213 - 01 quarto, sala/cozinha, BWC..... **R\$ 450,00 + Cond.**

Kit 210 - 01 quarto, sala/cozinha, BWC..... **R\$ 450,00 + Cond.**

Kit 112 - 01 quarto, sala/cozinha, BWC..... **R\$ 450,00 + Cond.**

Kit 208 - 01 quarto, sala/cozinha, BWC..... **R\$ 450,00 + Cond.**

Kit 207 - 01 quarto, sala/cozinha, BWC..... **R\$ 450,00 + Cond.**

Ed. Nives- Rua Olindo Periolo, 1946 – Jd Nova York:

Apto 11 – 2 Quarto, Sala e cozinha conjugada, lavanderia, BWC Social, 1 Vaga de Garagem **R\$ 880,00 + Cond.**

Apto 13 -2 Quartos, Sala, Cozinha, BWC Social, 1 Vaga de garagem **R\$ 880,00 + Cond.**

Apto 21 – 2 Quartos, Sala com sacada, Cozinha, BWC Social, Lavanderia, 1 Vaga de garagem **R\$ 950,00 + Cond.**

Apto 12 – 2 Quartos, Sala, Cozinha, BWC Social, 2 Vagas de garagem..... **R\$ 980,00 + Cond.**

Apto 22 – 2 Quartos, Sala, Cozinha, BWC social, 2 Vagas de garagem..... **R\$ 980,00 + Cond.**

CASAS

R.ECONOMIA 681 - JD UNIVERSITÁRIO - Quarto, Sala 1 Ambiente, Cozinha, BWC Social **R\$ 400,00**

R. PRESIDENTE KENNEDY , 660 – CENTRO KIT 02 - Quarto, Cozinha conjugada com sala , BWC Social..... **R\$ 450,00+Cond.**

R. PRESIDENTE KENNEDY , 660 – CENTRO KIT 03 - Quarto, Cozinha conjugada com sala , BWC Social..... **R\$ 450,00+Cond.**

R. ROSA NORMA VESSARO 1028 – PIONEIROS - 2 Quartos, Sala 1 Ambiente, Cozinha, Área de Serviço, BWC Social. Com 1 vaga de garagem coberta..... **R\$ 500,00**

R. EDSON BELLER DE OLIVEIRA 556 - JD ITAMARATY - 2 Quartos, Sala 1 Ambiente, Cozinha, Lavanderia, BWC Social. Com 1 vaga de garagem descoberta **R\$ 550,00**

R. TRANQUILLO NORO, 720 - PQ VERDE - Casa no condomínio Moradas Cascavel I – Casa 514 - 2 Quartos, Sala 1 Ambiente, Cozinha, BWC Social. Com 1 vaga de garagem descoberta..... **R\$ 550,00**

R. TRANQUILLO NORO, 720 - PQ VERDE –Moradas Cascavel I – Casa 580 - 2 Quartos, Sala e Cozinha conjugada, BWC Social Com 1 vaga de garagem descoberta **R\$ 550,00 + Cond.**

R. CUIABÁ 800 - JD MARIA LUIZA – Residencial China Rochedo - 2 Quartos, Sala 1 Ambiente, Cozinha, BWC Social. Com 1 vaga de garagem coberta. Possui Edícula com Churrasqueira, Pia..... **R\$ 580,00 + Cond.**

R. SETE DE SETEMBRO 984 - PQ SÃO PAULO – Residencial China Park – Casa 04 - 2 Quartos Sala 1 Ambiente, Cozinha, Área de Serviço, BWC Social. Com 1 vaga de garagem coberta **R\$ 590,00 + Cond.**

R. SETE DE SETEMBRO 984 - PQ SÃO PAULO – Residencial China Park – Casa 02- 2 Quartos Sala 1 Ambiente, Cozinha, Área de Serviço, BWC Social. Com 1 vaga de garagem coberta..... **R\$ 590,00 + Cond.**

R. SETE DE SETEMBRO 984 - PQ SÃO PAULO – Residencial China Park – Casa 03 - 2 Quartos Sala 1 Ambiente, Cozinha, Área de Serviço, BWC Social. Com 1 vaga de garagem coberta **R\$ 590,00 + Cond.**

R. CURITIBA 1276 - NEVA. RESIDENCIAL CHINA– Casa 03 - 2 Quartos, Sala 1 Ambiente, Cozinha, Área de Serviço, BWC Social. Com 1 vaga de garagem coberta. **R\$ 590,00 + Cond.**

R. JURACY ANTONIO CAPRA 100 – COUNTRY - 2 Quartos, Sala 1 Ambiente, Cozinha, BWC Social Com 1 vaga de garagem coberta..... **R\$ 600,00**

R. JOSÉ BONIFÁCIO , 635 - SÃO CRISTÓVÃO - 3 Quartos, Sala 1 Ambiente, Cozinha, Lavanderia, BWC Social Com 2 vagas de garagens cobertas..... **R\$ 850,00**

R. ROSA NORMA VESSARO 1073 - SÃO CRISTÓVÃO - 3 Quartos, Sala 1 Ambiente, Cozinha, BWC Social. Com 1 vaga de garagem coberta **R\$ 800,00**

R. RAPOSO TAVARES 405 - SÃO CRISTÓVÃO - 3 Quartos, Sala 1 Ambiente, Cozinha, BWC Social Com 1 vaga de garagem coberta..... **R\$ 900,00**

R. TERRA ROXA 735 – PACAEMBU - 3 Quartos, Sala 1 Ambiente, Cozinha, Lavanderia, BWC Social Com 1 vaga de garagem coberta..... **R\$ 950,00**

R. NARCISOS, 1105- Jd GUARUJÁ – COMDUASCASANOTERRENONOLOTE- 2 Quartos, Sala 1 Ambiente, Cozinha, Copa, Área de Serviço, BWC Social. Com 2 vagas de garagens cobertas. Tem mais uma casa no terreno com quarto, sala, cozinha e bw..... **R\$ 900,00**

R. PETUNIAS, 562 - JD GUARUJA - Suíte Simples, 2 Quartos, Sala 1 Ambiente, Cozinha, Copa, Área de Serviço, BWC Suíte



45 3225 3111
Rua Afonso Pena, 1854 | sala 02 | Centro | Cascavel - PR
www.portoseguroidomobiliaria.com



IMÓVEIS PARA LOCAÇÃO

- Simples, BWC Social. Com 1 vaga de garagem coberta..... R\$ 940,00
 - R. VITÓRIA 727 – CENTRO - Suite Simples, 2 Quartos, Sala 2 Ambientes, Cozinha, Lavanderia, Despensa, BWC Social, BWC Lavabo. Com 1 vaga de garagem coberta. Possui Edícula com Churrasqueira..... R\$ 1.500,00
 - R. PITANGUEIRAS 96 – TROPICAL - Suite Simples, 2 Quartos, Sala 2 Ambientes, Cozinha, Copa, Despensa, BWC Suite Simples, BWC Social, BWC Lavabo. Com 3 vagas de garagens cobertas e 2 vagas descobertas. Possui Edícula com quarto, bwc, Churrasqueira e Pia..... R\$ 2.000,00
- SOBRADOS**
- R. GUAIRA, 577 - TROPICAL. SB 05- 3 Quartos, Sala 1 Ambiente, Cozinha, Área de Serviço, BWC Social, Lavabo Com 1 vaga de garagem coberta..... R\$ 650,00 + Cond.
 - R. BRUSQUE 201 - PAULO GODOI. 2 Quarto com sacada, 1 Quarto, Sala Estar, Jardim de Inverno, Cozinha, Área de Serviço, 2 BWC Social. Com 1 vaga de garagem coberta..... R\$ 1.050,00
 - R. RECIFE, 493 – CENTRO - 3 Quartos, Sala 2 Ambientes, Sala de Jantar, Cozinha, Copa, Lavanderia, 2 BWC Social, BWC de Serviço. Com 1 vaga de garagem coberta. Possui Edícula com Despensa..... R\$ 1.400,00
 - R. TIRADENTES, 1641 – COUNTRY – SB 03 - 3 Suite Simples, Sala 2 Ambientes, Cozinha, Lavanderia, 3 BWC Suite Simples, 1 BWC Lavabo Com 1 vaga de garagem coberta..... R\$ 1.400,00
 - R. RECIFE, 3696 - JD ACLIMAÇÃO - Suite Simples com sacada, 2 Quartos, Sala 1 Ambiente, 1 Sala de Jantar, Cozinha, Lavanderia, BWC Suite Simples, BWC Social, Lavabo. Com 1 vaga de garagem coberta. Com 1 vaga de garagem descoberta. Pintura nova. Possui Edícula com 1 bwc, Churrasqueira, Pia..... R\$ 1.600,00.
 - R. MARCIA REGINA, 151 - ALTO ALEGRE - Suite com Hidro, Suite Simples, 2 Quartos, Sala 2 Ambientes, Cozinha, Copa, BWC Social. Com 1 vaga de garagem descoberta. Possui churrasqueira, piscina com aquecedor..... R\$ 1.600,00
 - R. BELEM 585 – CENTRO - Suite Simples com sacada, Quarto com sacada, Quarto, Sala 1 Ambiente, Cozinha, Lavanderia, Despensa, BWC Suite Simples, BWC Social, BWC Lavabo. Com 2 vagas de garagens cobertas. Possui Edícula com Churrasqueira R\$ 1.800,00
 - R. SANDINO ERASMODE AMORIM, 1403 - JDMARIA LUIZA - Suite Simples, 1 Quarto com sacada, 2 Quartos, Sala 2 Ambientes, Cozinha, Lavanderia, Dep. de Empregada, BWC Suite Simples, BWC Social, BWC Lavabo, BWC Dep. Empregada. Com 1 vaga de garagem descoberta. Possui Edícula com Churrasqueira..... R\$ 2.000,00
 - R. PERNAMBUCO 2239 – COQUEIRAL - Suite com Hidro com sacada, 2 Quartos, Sala 2 Ambientes, Cozinha Planejada, Área de Serviço Planejada, BWC Suite Master Banheira Retangular, BWC Social, BWC Lavabo. Com 1 vaga de garagem coberta e 1 vaga de garagem descoberta. Mobiliado..... R\$ 2.500,00
 - R. ANGELIM, 370 - CIDADE VERDE - Suite Simples com sacada, Quarto, Quarto com sacada, Sala 2 Ambientes, Cozinha, Área de Serviço, Despensa, BWC Suite Simples, BWC Social, BWC Lavabo Com 2 vagas de garagens cobertas. Com 1 vaga de garagem descoberta..... R\$ 2.500,00
 - R. MANOEL A. DE OLIVEIRA, 1074 - JD MARIA LUIZA. Suite Master com sacada, Suite Simples, 2 Quartos, Closet, Sala Estar, Sala de Jantar, Sala de TV, Cozinha, Área de Serviço, Dep. de Empregada, 1 BWC Suite Master com Banheira, 1 BWC Suite Simples, 1 BWC Social, 1 BWC Lavabo Com 4 vagas de garagens cobertas. Possui Edícula com Churrasqueira..... R\$ 2.900,00

SALAS COMERCIAIS

EXCELENTE OPORTUNIDADE DE NEGOCIO

- R. Recife, 138 Ed. Simone - Sala 23- Centro - sala, bwc..... R\$ 350,00 + Cond.
- R. Recife, 138 Ed. Simone - Sala 22- Centro - sala, bwc..... R\$ 350,00 + Cond.
- R. Recife, 138 Ed. Simone - Sala 24- Centro - sala, bwc..... R\$ 350,00 + Cond.
- R. Recife, 138 Ed. Simone - Sala 34- Centro - sala, bwc..... R\$ 350,00 + Cond.
- R. Recife, 138 - Ed. Simone - Sala 42 - Centro - Sala, bwc..... R\$ 380,00 + Cond.
- Ed. Portelinha - R. Presidente Bernardes, 2137 - Sl. 201 - Centro - Sala 1 Ambiente, BWC Social..... R\$ 430,00 + Cond.
- Ed. Portelinha - R. Presidente Bernardes, 2137 - Sl. 108 - Centro - Sala 1 Ambiente, BWC Social..... R\$ 450,00 + Cond.
- Ed. Portelinha - R. Presidente Bernardes, 2137 - Sl. 207 - Centro - Sala 1 Ambiente, BWC Social..... R\$ 450,00 + Cond.
- Ed. Portelinha - R. Presidente Bernardes, 2137 - Sl. 101 - Centro - Sala 1 Ambiente, BWC Social..... R\$ 480,00 + Cond.
- Ed. Portelinha - R. Presidente Bernardes, 1626 - Sl. 107 - Centro - Sala 1 Ambiente, BWC Social..... R\$ 500,00 + Cond.
- Ed. FORMATO – SALA 21 - R. PARANÁ, 3033 – CENTRO - Sala 1 Ambiente, Cozinha, BWC Social..... R\$ 550,00 + Cond.
- Av. Brasil 6282 – Central Park – Centro - Sala 224 - 01 ambientes, bwc..... R\$ 680,00 + Cond.
- SALAS TÉRREA R. CARLOS GOMES, 3631 – CENTRO - Sala 2 Ambientes, Cozinha..... R\$ 900,00
- Av. Brasil 6282 – Central Park – Centro - Sala 53- 01 ambientes, cozinha, bwc..... R\$ 1.100,00 + Cond.
- R. PARANÁ Nº 3033 – CENTRO – Edifício Comercial Formato – SL 51 e 52 - Sala 1 Ambiente, Sala 3 Ambientes, 1 Cozinha, 1 BWC Social..... R\$ 1.200,00 + Cond.
- R. RECIFE, 138 – CENTRO- SALA TÉRREA – ED SIMONE –SALA 02 -Sala 1 Ambiente com sacada, Cozinha, BWC..... R\$ 1.600,00 + Cond.
- R. PARANÁ, 4330 – CENTRO - Sala 1 Ambiente, Mezanino, Cozinha, 4 BWC Social Com 282,45 m² de área total R\$ 2.500,00.
- R. Antônio Alves Massaneiro, 490 – Edifício Santa Clara – Sala 06 - Centro - Sala 1 Ambiente, Cozinha, 2 BWC Sociais..... R\$ 2.000,00 + Cond.
- R. MINAS GERAIS, 1914 – CENTRO- EDIFÍCIO UNIQUE – SALA 302 - Sala 1 Ambiente, BWC Social, Com 1 vaga de garagem coberta..... R\$ 2.000,00 + Cond.
- AV. BRASIL, 7754 – CENTRO – SALA TERREA - 1 Sala 1 Ambiente, BWC, LAVABO..... R\$ 3.000,00.
- R. MINAS GERAIS, 1932 - CENTRO, EDIFÍCIO UNIQUE - SALA 701- 2 Ambientes, 1 BWC Social Com 1 vaga de garagem coberta..... R\$ 3.000,00 + Cond.
- R. ANTONIO ALVES MASSANEIRO 490 - ED SANTA CLARA – Sala 05 – CENTRO - Sala 1 Ambiente, Cozinha, 2 BWC Social. Com 1 vaga de garagem descoberta..... R\$ 2.700,00 + Cond.
- R. ANTONIO ALVES MASSANEIRO, 490 – Sala 03 - ED SANTA CLARA –CENTRO - sala térrea com 02 bwc, excelente localização com área total de 113,75M²..... R\$ 2.850,00 + Cond.
- R. ANTONIO ALVES MASSANEIRO, 490 – Sala 08 - ED SANTA CLARA –CENTRO - 02 bwc, excelente localização com área total de 91,52M²..... R\$ 2.200,00 + Cond.
- R. BARAO DO CERRO AZUL, 784 – CENTRO- SALA TERREA - 1 Sala 3 Ambientes, BWC Com 205,49 m² R\$ 3.000,00
- R. ERECHIM Nº 1544 – CENTRO- Sala 1 Ambiente, Mezanino, BWC Social, BWC Lavabo Com 1 vaga de garagem descoberta. Com 123,93 m² de área total..... R\$ 3.900,00
- CASA COMERCIAL – R AFONSO PENA, 2125- CENTRO..... R\$ 4.800,00
- CASA COMERCIAL – RUA ENGENHEIRO REBOUÇAS, 2571 – COM AREA TOTAL DE 255,08 M2 E TERRENO 975 M2 - OTIMA LOCALIZAÇÃO..... R\$ 4.000,00
- R. MINAS GERAIS, 1914 – CENTRO- ED UNIQUE – SALA 07 – TERREA - Sala 1 Ambiente, 1 Mezanino, BWC Social, BWC de Serviço..... R\$ 6.000,00 + Cond.
- AV. BRASIL, 2419 – SÃO CRISTOVAO-AREA DE 7.600 M2 -imóvel em ótima localização com varias oportunidades de negócios..... Consulte- nos

TERRENOS E BARRACÕES:

- R. Poente do sol s/n –BRASMADEIRA – terreno loteamento jabora com 291,65m..... R\$ 550,00
- R. Academia 1343 – Universitário –terreno com 390,00m²..... R\$ 900,00
- BARRACÃO – R. CUIABA, 114 – MARIA LUIZA - com área de 235m2..... R\$ 2.200,00
- BARRACÃO - R. SOLEDADE Nº 185 - CANADÁ. Com 450,36 m2 de barracão com terreno de 3.330,00 m2 possui uma casa de alvenaria, campo de futebol com área de churrasqueira..... R\$ 4.000,00.
- Barracão – R. Adélia Pasinato, 291 – 800 m2 – 02 salas grandes, 02 Escritório, 06 bwc, refeitório..... R\$ 7.500,00
- R. Pedro Ivo – Centro-..... R\$ 12.000,00
- GARAGENS -R. PARANA, 2846 – VAGA 04 - CENTRO..... R\$ 160,00
- GARAGENS -R. PARANA, 2846 – VAGA 12 - CENTRO..... R\$ 160,00
- GARAGENS -R. PARANA, 2846 – VAGA 07 - CENTRO..... R\$ 160,00
- GARAGENS -R. PARANA, 2846 – VAGA 15 - CENTRO..... R\$ 160,00



Venha morar no Tropical! VENDAS
(Segurança e qualidade de vida)
(45) 3226-4366
(45) 98426-2958



Área Construída 85 m² - Privativa/Garagem 75 m²
(*Mobiliário e bancadas meramente ilustrativos)
(*Dimensão aproximada das áreas e medidas)



FINANCIAMENTO: CAIXA



Minha Casa Minha Vida

PRÓXIMO: Shopping JI UNIPAR e CEEP Irani Supermercado Clube Comercial Hiper Muffato Rodoviária Prefeitura



Bairro Tropical **EM CONSTRUÇÃO** Rua Jaú



CONDOMÍNIO RESIDENCIAL JAUÁ



36 unidades residenciais 2 SALÕES DE FESTAS - 50m² + 50m²

facebook.com/construtoraviverbem

PRONTO PARA MORAR

-
165m²
DE
ELOGIOS.
-



ÚLTIMAS UNIDADES

www.construtoraviverbem.com.br

edifício  tulipa



45 3223.2586

contato@construtoraviverbem.com.br

Rua Washington Luiz, 77
esquina com a marginal da BR-277
Parque São Paulo - Cascavel/PR

facebook.com/construtoraviverbem

-
RECEBA
MAIS ELOGIOS
POR METRO
QUADRADO.
-



PRONTO PARA MORAR

www.construtoraviverbem.com.br

estrelícia
EDIFÍCIO



45 3223.2586

contato@construtoraviverbem.com.br

Rua Washington Luiz, 77
esquina com a marginal da BR-277
Parque São Paulo - Cascavel/PR



VENDA - LOCAÇÃO - AVALIAÇÃO

Plantão

Vendas: (45) 99822-1888

Locação: (45) 99804 - 7777

e-mail: vendas@cadiniimoveis.com.br

Rua Presidente Bernardes, 1869 - Centro - (45)3038-0777

LOCAÇÃO	VENDA
APARTAMENTO	APARTAMENTO
CANCELLI-2 quartos, sala, cozinha, área de serviço, bwc, 1 garagem. R\$ 550,00	RES. DOM OTÁVIO- PARQUE VERDE - 2 quartos, sala, cozinha, área de serviço, bwc social, 1 vaga de garagem. R\$ 115.000,00
PRESIDENTE - 2 quartos, sala, cozinha, área de serviço, bwc, 1 garagem. R\$ 600,00	RES. WEST PARK- UNIVERSITÁRIO - 2 quartos, sala, estar/jantar, cozinha, área de serviço, bwc social, 1 vaga de garagem decorada. R\$ 149.000,00
RES VILAGENOVA- 2 quartos, sala, estar/jantar, cozinha, área de serviço, bwc, 1 garagem. R\$ 700,00	ED. TORRE JK - COQUEIRAL - 2 quartos, sala, estar/jantar, cozinha, área de serviço, sacada com churrasqueira, bwc social, 1 vaga de garagem. R\$ 313.000,00
COQUEIRAL- 2 quartos, sala, estar/jantar, cozinha, área de serviço, bwc, 1 garagem. R\$ 700,00	ED. VALPARAÍSO - CENTRO - 2 quartos, sala, estar/jantar, cozinha, área de serviço, sacada com churrasqueira, bwc social, 1 vaga de garagem. R\$ 320.000,00
SÃO CRISTÓVÃO- 2 quartos, sala, estar/jantar, cozinha, área de serviço, bwc, 1 garagem. R\$ 900,00	ED. JACARANDA - COQUEIRAL - Suíte, 2 quartos, sala, estar/jantar, cozinha, área de serviço, sacada com churrasqueira, bwc social, 1 vaga de garagem. R\$ 360.000,00
ED. DE BONA - Suíte, 2 quartos, sala, estar/jantar, cozinha, área de serviço, sacada com churrasqueira, bwc, 2 vagas de garagem. R\$ 1.350,00	ED. VALPARAÍSO- CENTRO - Suíte, 2 quartos, sala, estar/jantar, cozinha, área de serviço, sacada com churrasqueira, bwc social, 1 vaga de garagem. R\$ 380.000,00
ED. H RIEGER - Suíte, 2 quartos, sala, estar/jantar, cozinha, área de serviço, sacada com churrasqueira, 2 vagas de garagem. R\$ 1.500,00	ED. H RIEGER - CENTRO - Suíte, 2 quartos, sala, estar/jantar, cozinha, área de serviço, sacada com churrasqueira, bwc social, 2 vagas de garagem. R\$ 385.000,00
ED. PATHERNION - Suíte, 2 quartos, sala, estar/jantar, cozinha, área de serviço, sacada, bwc, 1 vaga de garagem, semi mobiliado. R\$ 1.500,00	ED. ESTRELICIA - CENTRO - 2 quartos, sala, estar/jantar, cozinha, área de serviço, sacada com churrasqueira, bwc social, 1 vaga de garagem. R\$ 405.600,00
ED. MIRAGE - Suíte, 2 quartos, sala, estar/jantar, cozinha, área de serviço, sacada com churrasqueira, bwc, 2 vagas de garagem. R\$ 1.900,00	ED. CURITIBA - CENTRO - Suíte, 2 quartos, sala, estar/jantar, cozinha, área de serviço, sacada com churrasqueira, bwc social, 2 vagas de garagem. R\$ 430.000,00
ED. DE BONA - 4 Suítes, sala, estar/jantar, cozinha, área de serviço, sacada com churrasqueira, bwc, 2 vagas de garagem. R\$ 3.000,00	ED. DE BONA - CENTRO - Suíte, 2 quartos, sala, estar/jantar, cozinha, área de serviço, sacada com churrasqueira, bwc social, 2 vagas de garagem. R\$ 450.000,00
CASA	CASAS
COND. FRANCISCO FRANCO- 3 quartos, sala, cozinha, bwc, área de serviço, 1 garagem. R\$ 650,00	MORUMBI- 60m² - 2 quartos, sala, cozinha, bwc social, 1 garagem. R\$ 160.000,00
CENTRO- 3 quartos, sala, cozinha, área de serviço, bwc, 1 garagem. R\$ 800,00	MORUMBI- 60m² - 2 quartos, sala, cozinha, bwc social, 1 garagem. R\$ 175.000,00
CENTRO - 2 quartos, sala, cozinha, área de serviço, bwc, 2 garagens. R\$ 850,00	SANTA CRUZ- 60m² - 3 quartos, sala, cozinha, bwc social, 1 garagem. R\$ 190.000,00
CENTRO - 3 quartos, sala, cozinha, lavanderia, bwc, 1 garagem. R\$ 900,00	ANGRA DOS REIS- 70m² - 3 quartos, sala, cozinha, bwc social, 1 garagem. R\$ 210.000,00
SANTA CRUZ - 3 quartos, sala, cozinha, área de serviço, bwc, 2 garagens. R\$ 1.000,00	ANGRA DOS REIS- 69m² - 3 quartos, sala, cozinha, bwc social, 1 garagem. R\$ 220.000,00
UNIVERSITÁRIO - Suíte, 2 quartos, sala, cozinha, área de serviço, bwc, 2 garagens. R\$ 1.400,00	COND. TERRA NOVA - Suíte, 2 quartos, sala, cozinha, bwc, área de serviço, 2 garagens. R\$ 230.000,00
QUITINETE	TERRENOS
CENTRO - 1 quarto, sala e cozinha conjugada, bwc, 1 garagem. R\$ 300,00	PARQUE SÃO PAULO - Esquina 485,75m² (17x34) R\$ 430.000,00
CENTRO - 1 quarto, sala e cozinha conjugada, bwc. R\$ 400,00	COUNTRY - 700m² - (17,5x40) R\$ 430.000,00
CENTRO - MOBILIADO - 1 quarto, sala e cozinha conjugada, bwc. R\$ 500,00	CENTRO - 770m² - (22x35) Taxa de ocupação de 70%. R\$ 2.100.000,00
UNIVERSITÁRIO - 1 quarto, sala e cozinha conjugada, bwc. R\$ 500,00	CATARATAS - 4,102m² - Ao lado do autódromo. R\$ 2.100.000,00
UNIVERSITÁRIO - 2 quartos, sala e cozinha conjugada, bwc. R\$ 550,00	SOBRADO
UNIVERSITÁRIO - 1 quarto, sala e cozinha conjugada, bwc. R\$ 550,00	PARQUE SÃO PAULO - 100m² - Suíte, 2 quartos, sala, estar/jantar, cozinha, bwc social, área de serviço, 2 vagas de garagem. R\$ 480.000,00
UNIVERSITÁRIO - 1 quarto, sala e cozinha conjugada, bwc, 1 vaga de garagem. R\$ 600,00	COQUEIRAL - 152m² - Suíte, 2 quartos, sala, estar/jantar, cozinha, bwc social, área de serviço, 2 vagas de garagem. R\$ 560.000,00
SOBRADO	TROPICAL - 225m² - Suíte com closet e hidromassagem, 3 quartos, sala, estar/jantar, cozinha, bwc social, área de serviço, 2 vagas de garagem. R\$ 750.000,00
PION. CATARINENSE - Suíte, 2 quartos, sala, cozinha, área de serviço, bwc, 2 garagens. R\$ 1.800,00	
PARQUE SÃO PAULO - Suíte, 2 quartos, sala, estar/jantar, cozinha, área de serviço, lavabo, bwc social, sacada, churrasqueira, 2 vagas de garagem. R\$ 1.600,00	
SALA	
CENTRO - R. Santa Catarina - 2ª Andar, 50m², bwc. R\$ 900,00	
GUARUJA - R. Sambambias - 50m², bwc. R\$ 550,00	
UNIVERSITÁRIO - R. Belas Artes - 38m², bwc. R\$ 600,00	
PARQUE SÃO PAULO - R. Francisco Schello - 45m², bwc. R\$ 650,00	
UNIVERSITÁRIO - R. Belas Artes - 58m², bwc. R\$ 700,00	
MARIA LUÍZA - R. Alexandre de Gusmão, - 45m², bwc, 4 garagens. R\$ 850,00	
POSTO SÁBIA - BR 277 25m², bwc. R\$ 1.000,00	
POSTO SÁBIA - BR 277 25m², bwc. R\$ 1.100,00	
UNIVERSITÁRIO - 100m², bwc. R\$ 1.400,00	
ALTO ALEGRE - 65m², bwc. R\$ 1.550,00	
CASCABEL VELHO - R. Emílio de Menezes, 183m², bwc. R\$ 1.600,00	
BARRACÃO	
NOVA CIDADE - R. Rio da Paz - 2ª Andar, 250m², bwc. R\$ 2.200,00	
SÃO CRISTÓVÃO - R. Jacarezinho - 380m², bwc. R\$ 2.400,00	
BRASMADERIA - R. Guilherme Piovesan - 300m², bwc. R\$ 3.000,00	
SÃO CRISTÓVÃO - R. Manaus - 750m², bwc. R\$ 6.700,00	
UNIVERSITÁRIO - BR 277 - 800m², bwc. R\$ 9.600,00	
PRESIDENTE - BR 277 - 1.500m², bwc. R\$ 13.500,00	

www.cadiniimoveis.com.br

GERSON PARANHOS

www.gersonparanhos.com.br CORRETOR DE IMÓVEIS

APARTAMENTOS/CASAS/SOBRADOS:

APARTAMENTO CENTRAL, 120 M², SUÍTE + 2 QUARTOS, SACADA, SALA, COZ., WC SOCIAL, 1 VAGA DE GARAGEM R\$ 270.000,00

APARTAMENTO CENTRAL ED. LUCIANA: 141,00 M², SENDO 99,50 DE ÁREA ÚTIL, 3 QUARTOS, SALA, COZINHA, 2 BANHEIROS, 1 VAGA DE GARAGEM - R\$ 220.000,00

CASA NO COQUEIRAL: COM SALA COMERCIAL ÁREA TOTAL CONSTRUÍDA DE 255 M² + OUTRA CASA NOS FUNDOS DE 80 M², R\$ 800.000,00

CASA NO CANCELLI: ALV. 145,28 M², 2 QUARTOS, SALA, COZINHA E BANHEIRO, ESCRITÓRIO, ÁREA DE LAZER COM CHURRASQ. LOTE 420 M², -ACEITA-SE APTO. MENOR VALOR..... R\$ 400.000,00

SOBRADO NO PARQUE VERDE: 109 M², SUÍTE + 2 QUARTOS, SALA, WC SOCIAL SACADA, LAVABO, LAVANDERIA E GARAGEM R\$ 300.000,00

LOTES A VENDA:

ESQUINA PROX. A TANCREDO, 450,00 M² (15 X 30), COM CASA de 130,00 M², RUA GUANABARA ESQ. APARECIDA DO NORTE R\$ 500.000,00

ESQUINA ENFRETE A FAG: 612,00, (17,50 X 35,00), RUA ANÍBAL CURI, COM JOÃO CORREA, ACEITO SOBRADO DE MENOR VALOR R\$ 450.000,00

LOTE NO SÃO CRISTÓVÃO: 490,00 M², (14 X 35), COM CASA DE MADEIRA 119 M², RUA CLOVIS BEVILACQUA, SUB ESQUINA COM A RUA JACAREZINHO R\$ 350.000,00

LOTE P/ COMÉRCIO: 420,00 M² (12 X 35), PROX. RUA EUROPA E O PAC DO BRASÍLIA R\$ 300.000,00

ESQUINA NA UNIOESTE: 525 M², (15 X 35), RUA DO ALEJADINHO C/ FEITOR ----- R\$ 290.000,00

LOTE NO SANTA FELICIDADE: 663,00 M² (13 X 51), RUA PEDRO MARIA NETO, 997, COM CASA DE ALVENARIA 63 M² R\$ 270.000,00

LOTENA MANAUS: 1.035,00 M², SENDO 72 METROS FRENTE PARA MANAUS, ENFRETE O PARQUE DA VITÓRIA, CONSTROI PARCIALMENTE, SOMENTE AVISTA R\$ 300.000,00

MIRANTE: 200,00 m², RUA ERVAL COM PROJETO DE 2 SOBRADOS DE 100 M² CADA R\$ 160.000,00

ESQUINA JD PRESIDENTE, 480 M² (16 X 30) RUA MARIO KATO COM PLANALTO R\$ 120.000,00

CHÁCARA 4.2 ALQUEIRES, C/ CASA, SENTIDO RIO DO SALTO, SENDO 4 KM FORA DO ASFALTO R\$ 420.000,00

BARRACÃO JD. AMIZADE, 278,00 + CASA 104 M², TERRENO 765,00 M², RUA PROFESSOR CARLOS DOMINGOS GONÇALVES Nº 301, PROXIMO A RUA RIO DA PAZ, R\$ 400.000,00

Rua Souza Naves, 4150 - abaixo do Itaú

Fone **3225.2540 - 99972-3834 / 8403-0652**

IZ IMOBILIÁRIA ZANEL LTDA.

Administração e Vendas

IMOVEIS PARA LOCAÇÃO APARTAMENTOS: CRECI 1696-J

APTO Amplo semi - mobiliado - Suíte master, dois quartos, sala (2 ambientes), sacada, bwc, coz, lav, 2 vaga de gar lado a lado, Rua Presd. Kennedy, Prox. a UNIPAR, Ed. Athenas..... R\$ 1.500,00+ possui cond.

APTO semi - mobiliado - Suíte, dois quartos, sala (2 ambientes), sacada com churrasqueira, bwc, coz, lav, 2 vaga de gar, Predio possui e elevador, salão de festas e piscina, Rua Sete de Setembro, Centro, Ed. Mariana. R\$ 1.100,00+ possui cond.

APTO - Suíte, dois quartos, sala (2 ambientes), sacada com churrasqueira, bwc, coz, lav, 1 vaga de gar, Predio possui e elevador e salão de festas, Rua Manaus, Country, Resd. Veronica. R\$ 1.000,00+ n possui cond.

APTO - 2 quartos, sl , coz, bwc, lav e 1 garagem, Rua Castro Alves, Ed. Monterrey, Centro próx ao Alfa Piazza R\$500,00+ cond.

APTO - 2 quartos, sala , cozinha, banheiro, área de ser e 1 vaga de garagem, Rua Recife, centro R\$ 950,00 + não possui cond

APTO - Suíte, 2 quartos, sala , coz, banheiro, área de ser e 1 vaga de garagem, Rua Recife, Ed Charrua R\$ 750,00 + cond

APTO - 2 qts, bwc, sala, coz, lav e gar. Rua João Padilha, FAG, Ed. Vogt R\$ 550,00 não possui cond

APTO - 1 qts, bwc, sala, coz, lav e gar. Av Torres, Ed. Torres, em frente a FAG..... R\$ 650,00 não possui cond

APTO - 1 qts, bwc, sala, coz, lav e gar. Rua Paraná, centro, Ed. Izabel R\$ 650,00 não possui cond

CASAS:

CASA ALVENARIA- 2 quartos, sala, cozinha, bwc, áreas de serviço e garagem, possui churrasqueira. R. Giovanni Palma, Canadá R\$800,00

CASA MISTA- 2 quartos, sala, cozinha, bwc, área de serviço e amplo terreno. R Manoel Ribas, centro, R\$ 600,00 POSSUI OPÇÃO DE LOCAR DUAS UNIDADES NO MESMO TERRENO**

SALA:

SALA COMERCIAL TERREA CENTRO- com aprox. 304m de área , escritório, banheiros e deposito, Rua Paraná, entre Rua 7 de Setembro e Rua Castro Alves, ao lado do Alfacon, Centro..... R\$ 9.000,00

BARRACÃO- com aprox. 600 de área e 600m de estacionamento, entrada pela Av. Brasil e pela Rua Maringá, prox Muffato Max..... R\$ 7.000,00

BARRACÃO: Aprox. 575m de área const. e 1.700m de terreno, Próximo à Prefeitura, Av. Brasil possui acesso pela Rua Paraná..... R\$ 4.500,00

IMÓVEIS PARA VENDA

ÁREA RURAL- FRENTE PARA BR 467 24.000 m², com 200 m de testada para a BR, com edificações comerciais residenciais, suinocultura e campo de futebol, em Sede Alvorada, Cascavel-Pr..... R\$ 1.250.000,00

ÁREA URBANA- 2050 m² na BR 467 prox ao trevo cataratas, com 1 barracão de 300 m² e casa de 150 m² R\$ 1.500.000,00

ÁREA RURAL- 10 alq, past, frente para BR, c/ trevo de acesso, em Santa Maria prox. polícia Rod R\$800.000,00 (rec imoveis)

CHÁCARA- 2,3 alq, distante aprox. 2500m da comunidade de Rio do Salto, Cvel, possui benfeitoria e 1000 pés de uva R\$250.000,00

ÁREA RURAL- 10 alqueires, sendo 8 mec. em Santa Maria, município de Santa Tereza, aceita imoveis em Cvel- Pr 2.000 sacas de soja por alqueire

CASA ALVENARIA- Terreno com 504m2 e casa com 192 m2, localizada no Pq São Paulo R\$ 400.000,00

CASA ALVENARIA- Terreno com 574,98m2 e casa com 160 m2, Santa Tereza do Oeste, R\$ 580.000,00

CASA ALVENARIA- Terreno com 224,35m2 e casa com 110 m2, Santa Tereza do Oeste, R\$ 245.000,00

CASA ALVENARIA- Terreno com 224m2 e casa com 135 m2, Santa Tereza do Oeste, R\$ 245.000,00

CASATERREATROPICAL- com aprox. 450m de área de terreno de 202m2, semi mobiliado possui piscina, aceita permuta R\$1.200.000,00

CASA ALVENARIA- Terreno com 96m2 e casa com 78 m2, Jd. Nova Itália uma quadra da Igreja Católica R\$120.000,00, nas seguintes condições: R\$130.000,00 de entrada (aceita carro até o valor de R\$50.000,00) e transfere financiamento, ou para pagamento a vista e quitação do imóvel o valor é de R\$200.000,00

CHÁCARA- aprox. 20.000m2 frente para a BR: 369, Km 165, imediações do clube de Campo Lago Azul R\$1.000.000,00

CONJUNTO DE IMÓVEIS- 4 Sobrados, 1 Apto e 2 Sls Com, R João Lili Cirico esq Padre Ricardo, Coqueiral. R\$1.800.000,00

SOBRADOS NOVOS - Rua Paraná esq c/ Rua Valdemar Bonn, Coqueiral, área const 117m2, entrega prev Set/2017 R\$ 420.000,00

SOBRADO NOVO - Rua Jânio Quadros, Pioneiros Catarinenses, área const 143m2, Terreno 102,30 R\$ 580.000,00

SOBRADO AMPLO TROPICAL - com aprox. 350m de área e terreno de 280m2, semi mobiliado Rua Seringueira R\$1.350.000,00

SOBRADO TROPICAL - com aprox. 250m de área e terreno de 298,19m2, com piscina e sobra de terreno, Rua Cedro R\$750.000,00

APTO NOVO - 3 qts, sala, coz, bwc, lav, vg gar, aprox. 105m2. Rua Marechal Deodoro, Claudete..... R\$ 295.000,00

APTO NOVO - 2 qts, sala, coz, bwc, lav, vg gar, aprox. 90m2. Rua Marechal Deodoro, Claudete..... R\$ 254.000,00

APTO Res Pinheiros, Country, 2 qts, sl, coz, banheiro, lav..... R\$ 170.000,00

AMPLO TERRENO/SOBRADO/ BARRACÃO Lote 600m(15x42), Sobrado 130m e barracão 300m, Novo milênio R\$350.000,00

TERRENO COM DUAS CASAS ALVENARIA Lote 360m (12x30) e casas com aprox. 100m, Rua Recife, coqueiral R\$280.000,00

TERRENO- Av. Fag, Lot. FAG, 832,50 m² (18,5x45) R\$ 650.000,00

TERRENO- Rua Londrina, Country, 1.100 m² (20x55), possui Edificação tipo Casa em Alvenaria de 140m2 R\$ 1.100.000,00

IMÓVEL CENTRAL- R Visconde de Guarapuava (entre Av. Brasil e R Rio Grande do Sul) 825 m2, possui benfeitorias R\$ 2.000.000,00

FONE/FAX **(45) 3225-2595**

Av. Brasil, 5904, 1º Andar, sala 11 - Centro - Cascavel/PR

BRISA IMÓVEIS

Rua Souza Naves, 3983, 5º andar - Ed. Lince

Telefone: (45) 3225-3399 - 99972-3399

IMÓVEIS A VENDA:

APTO 160² SUITE 2 QUARTOS, 2 vagas de garagem Rua Manoel Ribas R\$450.000,00

APTO Semi mobiliado. Rua Minas Gerais R\$550.000,00

TERRENOS:

1 QUADRA NA AV BRASIL 5.005,00M² COM 3283,00m² área construída Financia em até 60 pagamentos

TERRENOS NO CONDOMÍNIO BRISA DO LAGO 600,00M²: VALOR SOB CONSULTA

TERRENO NA AVENIDA FAG: VALOR SOB CONSULTA

Terreno no Jardim Estrela R\$ 150.000,00

Terreno na Rua Cuiabá entre Rua Salgado Filho e Rua Osvaldo Cruz.

Rua Teodora Sampaio - Pq São Paulo R\$ 350.000,00

PRÉDIO COMERCIAL - LANÇAMENTOS

Salas terrea c 270m2 com 2 wc e 2 copas

Segundo pavimento 270,00m2 com 2 wc e 2 copas

Terceiro pavimento sala com 127m2 e terraco com 150m2 com 2 wc e copa.

Predio com elevador.





Localização Rua Vicente Machado 897 - proximo ao mercado Beal e restaurante Quinta de Oliva

IMOBILIÁRIA DESTRO

FONE: 45. 3038.6464/99972.0213/99972.0172

Endereço: Rua Paraná, 1803

e-mail: destro.imobiliaria@gmail.com

www.imobiliariadestro.com.br

Representante autorizado:



PROMOÇÕES

OPORTUNIDADE – APTO ED. ANA VITÓRIA Rua 13 de Maio pertinho do lago, 1º andar fundos, 2 quartos, sala estar, jantar, cozinha, sac churr. 1 vaga, 64,71 m² R\$ 57.000,00 pela parte paga e assume dívida com construtora Valor Total do Apto R\$ 190.000,00. **Preço muito bom...APTO ED. HSD** próximo praça migrante 1 quadra da Brasil **APTOS 104 e 204** c/ 1 suite e 1 quarto, bwc, sala de estar, jantar, coz. Lav. 1 vaga..... R\$ 240.000,00.

APTO MOBILIADO .ED. RIO DA PRATA Rua Uruguai, 423-2º andar-88,97m². 3 quartos, bwc, sala estar /jantar, coz., área serv. 1 vaga..... R\$ 248.000,00

Promoção - PACAEMBU – ED. GRAND CLUB - 1 suite 2 quartos, sala estar, jantar, cozinha, lavand. Sac chur. 2 vagas, piscina, play ground, quadra, de R\$ 363.000,00 por R\$ 330.000,00 .

APARTAMENTO ED VITA REALE - Rua Antonina- ao lado Restaur. Vovó 1 suite 2 quartos, sac. c/ churr., coz. Lav. 1vaga, 140 m² 1º andar A partir de R\$ 390.000,00

SOBRADO NA NEVA - Rua M. Rondon-1 suite, 2q, sala de estar/jantar,coz., a/serv., churrasq. 4 vagas, sobre terreno...de. R\$ 700.000,00...por..... R\$ 650.000,00

LINDO SOBRADO condomínio fechado PARQUE SÃO PAULO – Cond. Villagio - Rua Quintino Bocaiuva –Excelente acabamento (110m² privativos) - *01 suite, 01 quarto com closet, 01 quarto, sala estar, sala jantar, lavabo, cozinha, lavanderia, chur., 02 vagas..... R\$ 330.000,00.

CASAS E SOBRADOS

SOBRADO TROPICAL – Rua Flamboyant – com 199,85 m² com suite 2 quartos, sala estar, jantar, cozinha, lavanderia, 2 vagas, sobre terreno nos fundos R\$ 650.000,00. Aceita Imóvel em Pato Branco na negociação.

LOTE PARQUE SÃO PAULO – R. Joaquim Távora – Terreno 402 m² - Casa 110 m² - 01 suite, 02 quartos, sala de estar, cozi., lav. bwc, gar., sobre de terreno..... R\$ 350.000,00.

SOBRADO TROPICAL terreno 715 m² sobrado 277 m² suite, 2 quartos sala estar, jantar, cozinha lavanderia, piscina aquecida, quiosque, escritório,R\$ 1.200.000,00 **ACEITA APTO EM CURITIBA NA NEGOCIAÇÃO.**

CENTRO – ED. VALPARAÍSO apto 14 fundos Rua Pernambuco –PRÓXIMO SHOPPING JL. Aptos. 1 suite e 2 quartos com 1 vaga 95,18 m² de área útil, **de R\$ 420.000,00 por R\$ 380.000,00**

ED. VALPARAÍSO apto 21 R. Pernambuco - 1 suite e 2 q. c/ 1 vaga 95,18 m² de área útil 131,66 total de R\$ 425.000,00 por R\$ 390.000,00

CENTRO – ED. VALPARAÍSO - Rua Pernambuco - Aptos. 1 suite e 1 quarto com 1 vaga 65,40 m² de área útil. **de R\$ 340.000,00 por R\$ 320.000,00**

APARTAMENTOS

APTO ED. LORIENT 75,34 área total 52,46 de área útil, atrás da BMW da Tancredo Neves..... R\$ 190.000,00.

EDIFÍCIO SALVADOR DALÍ – COUNTRY 120 m², 1 suite e 2 quartos, sala estar, jantar, cozinha e lavanderia, sac.chur, elevador e 1 vaga. A partir de..... R\$ 264.900,00

ED. ANA LUCIA – CENTRO – com 2 quartos, bwc social, sala estar e jantar, lav. Sac churras e 1 vaga 76 m² útil e 114 m² total..... R\$ 289.801,80

APTO. EDIF MONTERREY – 4 andar – 122m² total, 66,36 m² privativa, 1 suite, 1 quarto, sala estar/jantar, cozinha, lava., sacada com churr., 1 vaga de gar..... R\$ 363.000,00

CENTRO – APTO VALENCE, 5º andar com 1 suite, 1 quarto e 2 vagas, 136,63 área total e 74,31 área útil em construção R\$ 368.910,44

CENTRO- RESIDENCIAL MARINI - c/ 1 suite 2 quartos 100 m² área útil, sala estar, jantar, grande sacada com churrasqueira, 2 vagas bwc social, a partir R\$ 437.000,00

APARTAMENTO- RES AFFINITY – BAIRRO MARIA LUÍZA área de lazer e Hall de entrada entregue decorada, varanda gourmet, alto padrão c/ valores acessíveis a partir de R\$ 402.500,00 com 1 vaga de garagem e R\$ 479.743,00 com 2 vagas.

COUNTRY – ED SOLAR ANTONINA Rua Antonina próx Igreja São João Batista – 1 suite 2 quartos, estar/jantar coz., lav. 2 vagas. a partir de R\$ 469.516,48

ED. VILLAGGIO REALE – apto com 162 m² 104 m² área útil com suite e 2 quartos, e 2 vagas na Rua São Luiz 761 Centro R\$ 482.709,83

APTO AUGUSTUS – região do Lago com 1 suite 2 quartos 2 vagas, sac churras. Cozi. Lavand. 177 m² tota 113 m² área útil R\$ 484.449,00

APTO ED PAQUETA- CENTRO aceita casa menor valor – 1 suite 2 quartos 2 vagas, sala estar jantar bwc social, próximo Policlínica, condomínio baixo..... R\$ 495.000,00

CENTRO – ED VILA REAL Rua Mal Floriano- entre Paraná e Pernambuco – 160 área útil 171 área total c/ 1 suite 2 quartos, estar/jantar, cozinha lavanderia, bwc social sacada c/ churrasq. Cozinha. A partir de R\$ 490.000,00 com 1 vaga e de R\$ 520.000,00 com 2 vagas.

APARTAMENTO EDIFÍCIO SPLENDORE- 154,48 m² Rua Pedro Ivo em frente à Igreja São João Batista, Country, com 1 suite, 2 quartos, sala estar, jantar, cozinha, lavanderia, 02 vagas garagem, de R\$ 585.000,00 por R\$ 550.000,00. Entrada parcelada e restante financiamento.

CENTRO – ED. TULIPA - R. Paraná- 165m²-9º andar -1 s., 2 q., sala de estar/jantar, coz., lav, sac. c/ churrasq. 2 vagas R\$502.727,40

CARAVELE - APTO ED. ESTRELÍCIA – próximo Beal Novo – c/ 1 suite 1 quarto 1 vaga, sac churrasq área de laser, a partir de R\$ 405.622,26

CARAVELE - APTO ED. ESTRELÍCIA – Caravelle, próx.Beal Novo – c/ 1 suite 2 quartos 2 vagas, sac chur. área de laser, a partir de R\$ 557.470,89

COUNTRY -APTO. ED. LA FELICITA – C/222,14 m² com 1 suite 2 quar, estar, jantar, coz, lav, 2 vagas, áreas de lazer a partir de R\$ 740.304,26

CENTRO – ED. AZZURRO – 7º andar semi mobiliado, 269,53 área total 1 suite, 2 quartos sala estar,jantar, esp. Gourmet com churrasq, cozi, lav. 2 vagas R\$ 850.000,00

CENTRO – ED. MASSIMUS – Rua Minas Gerais esq. Riachuelo, 383 m² 4 suítes, sendo 1 master, lavabo, sala estar, jantar, serviço bwc cozinha, sacada c/ churrasqueira e piscina individual em cada andar, 3 ou 4 vagas garagem 7º ANDAR R\$ 1.450.000,00

DESTAQUE DA SEMANA

ÁREAnA BR 277 com aproximadamente 27.775 m² próx.Trevo Cataratas e à Portal Churrascaria, ao lado Novo Viaduto,R\$3.990.000,00.

LINDO SOBRADO NO CENTRO – com terreno de 800 m² e sobrado com 276 m² 1 suite 3 quartos, sala com lareira, mais 2 salas de estar e de jantar, cozinha, lavabo, escritório, lavanderia, dep de empregada, 2 vagas. R\$ 1.350.000,00.

TERRENO NOVA YORK próximo Lago Dourado -Rua Terra Roxa com 480 m² com uma casa de madeira R\$ 450.000,00

MEIO LOTE NA NEVA - Rua Marechal Rondon, 594- com 180m²(6x30) meio terreno R\$ 170.000,00.

TERRENO TROPICAL II com 415 m² na Rua dos Pinheiros R\$ 280.000,00

TERRENO BAIRRO ALTO ALEGRE -Rua Marcelino Meneguzzi com 675 m², 15x45 com uma casa de madeira R\$ 320.000,00

TERRENO CENTRO- RUA ANTONINA PRÓX. HOSP. DOS OLHOS com 560 m² 14x40 com casa de madeira . R\$ 800.000,00.

TERRENO COUNTRY Rua Rio Grande do Norte, no alto, com 982 m² 17,5x55 excelente R\$ 750.000,00.

TERRENO NO CENTRO – Rua Voluntários da Pátria - Com 600 m² R\$ 1.250.000,00

TERRENO NA BR 277 com 12.818 m² próx. Churras. Portal, com 110 metros de frente para Marginal c casa barracão pré moldado..... R\$ 2.950.000,00

Linda QUADRA 21 lotes 02 a 17 RECANTO TROPICAL 7097.11 m² próximo Igreja São José Operário R\$ 5.600.000,00.

QUADRA 10 no TROPICAL com 6.188 m² Rua Fortaleza R\$ 9.500.000,00

APTO ED. VILLAGGIO REALE “em construção” Rua São Luiz –com 168 m² com 1 suite, 2 quartos, estar, jantar, coz, lav, 2 vagas, piscina, salão festas, sala jogos, espaço gourmet, mini quadra , espaço gourmet a partir de R\$ 474.644,60

SOBRADO NO CENTRO ao lado do Condomínio Country Ville, Jardim Vitória 1 suite com closet, 1 suite, 2 quartos, quartos mobiliados, sala estar, jantar, cozinha mobiliada, edícula com churrasqueira, piscina aquecida, salão festas, cerca elétrica, de R\$ 1.800.000,00 POR R\$ 1.500.000,00.

COMERCIAL

PARA INVESTIDOR - PRÉDIO COMERCIAL AO LADO DA CATEDRAL E HOTEL COPAS VERDES – com 898, 18 m² de área construída, c/ 3 PAVIMENTOS – 15 KITINETES ALUGADAS e 02 salas comerciais térreas R\$2.100.000,00.ACEITANEGOCIAÇÃO.

TERRENO 7008 m² NO PIONEIROS CATORINENSE PRÓXIMO A TANCREDO em FRENTE EUCATUR 1890 m² área construída R\$ 5.390.000,00 Aceita imóveis: chácara, casas, apartamentos, como parte pagamento.

DESTAQUES



SOBRADO TROPICAL – Rua Flamboyant – com 199,85 m² com suite 2 quartos, sala estar, jantar, cozinha, lavanderia, 2 vagas, sobre terreno nos fundos R\$ 650.000,00. Aceita Imóvel em Pato Branco na negociação.



APTO REFORMADO LINDO BARILOCHE - 64,33 m² com 3 quartos, sala estar, jantar, cozinha, lavanderia, 1 vaga, R\$ 169.000,00.



LINDO SOBRADO condomínio fechado PARQUE SÃO PAULO – Cond. Villagio - Rua Quintino Bocaiuva –Excelente acabamento (110m² privativos) - *01 suite, 01 quarto com closet, 01 quarto, sala estar, sala jantar, lavabo, cozinha, lavanderia, chur., 02 vagas..... R\$ 330.000,00.

DESDE 1989 ®

DK IMOBILIÁRIA

J-3224

“Confie para nós a administração e venda de seu imóvel”

VENDAS

APARTAMENTOS:

ED. CIMA III, AP. 33 3º BLOCO 02: RUA PRESIDENTE BERNARDES, 1915 CENTRO – 01 SUÍTE, 02 QUARTOS, BWC SOCIAL, SALA EM 02 AMBIENTES, SACADA, COZINHA, ÁREA DE SERVIÇO, 01 VAGA DE GARAGEM VALOR R\$ 180.000,00

ED. IMPERADOR, AP. 1001: RUA CARLOS DE CARVALHO, 3581 CENTRO – 01 SUÍTE, 02 QUARTOS, BWC SOCIAL, SALA EM 02 AMBIENTES, SACADA, COZINHA, ÁREA DE SERVIÇO, 02 VAGAS DE GARAGENS VALOR R\$ 400.000,00

ED. SERRA NEGRA, AP. 12: RUA DOM PEDRO II, 2200 CENTRO - 01 SUÍTE MASTER COM CLOSET, 02 QUARTOS, BWC SOCIAL, 03 SALAS, SACADA FECHADA, COPA, COZINHA, DESPENSA, ÁREA DE SERVIÇO, ESCRITÓRIO E BWC, 02 VAGAS DE GARAGENS INDIVIDUAIS (TOTALMENTE MOBILIADOR INCLUSIVE ELETRODOMÉSTICOS)..... VALOR R\$ 585.000,00

ED. ARMANDO REZENDE, AP. 503: RUA OLAVO BILAC, 1251 CENTRO - 01 SUÍTE, 02 QUARTOS, BWC SOCIAL, SALA EM 02 AMBIENTES, SACADA, COZINHA, LAVABO, ÁREA DE SERVIÇO, DEPÓSITO, 02 VAGAS DE GARAGENS VALOR R\$ 570.000,00

TERRENOS

RUA JOÃO KULOSKI, LOTEAMENTO FAG MEDINDO 525,00 M2. VALOR R\$ 280.000,00

RUA AMARILDO PASSOS, LOTEAMENTO FAG MEDINDO 600,00 M2. VALOR R\$ 320.000,00

RUA VALDEMAR BONN, 308 COQUEIRAL 444,00 M2.(12x37 VALOR R\$ 450.000,00

RUA SETE DE SETEMBRO, MEIA QUADRA ABAIXO DA RUA CURITIBA, CENTRO 444,00 M2.(12x37..... VALOR R\$ 450.000,00

RUA SETE DE SETEMBRO, MEIA QUADRA ABAIXO DA RUA CURITIBA, CENTRO 420,00 M2.(12x35..... VALOR R\$ 550.000,00

BR 467, LOTEAMENTO JARDIM ALVORADA MEDINDO 1525,00 M2. VALOR R\$ 750.000,00

AV. BRASIL 10024 JARDIM ACLIMAÇÃO COM 720,00 M2.(24x30 VALOR R\$ 1.450.000,00

CASAS

DE MADEIRA: RUA SETE DE SETEMBRO, 3455 - CENTRO – 03 QUARTOS, 02 BWC’S, COZINHA, COPA,

SALA, ÁREA DE SERVIÇO, 03 VAGAS DE GARAGENS VALOR R\$ 600.000,00

RUA NEREU RAMOS, 2522 - CLAUDETE - 02 SUÍTES, 02 QUARTOS, 02 BWC’S, COZINHA COM ARMÁRIOS, ÁREA DE SERVIÇOS, 03 VAGAS DE GARAGENS VALOR R\$ 700.000,00

SALAS COMERCIAIS PARA LOCAÇÃO

CENTRO COMERCIAL CASCAVEL, SALA Nº 31 RUA PARANÁ, 3035..... VALOR R\$ 150.000,00

LOCAÇÃO

APARTAMENTOS:

ED. GIRASSOL RUA PERNAMBUCO, 49 - AP. 63 6º ANDAR – 01 SUÍTE, 02 QUARTOS, BWC SOCIAL, SALA EM 02 AMBIENTES, COZINHA, ÁREA DE SERVIÇO, 01 VAGA DE GARAGEM..... VALOR R\$ 950,00

ED. RUI BARBOSA, RUA RUI BARBOSA, 262 - AP. 702 7º ANDAR – 02 QUARTOS, BWC SOCIAL, SALA EM 02 AMBIENTES, COZINHA, ÁREA DE SERVIÇO, 01 VAGA DE GARAGEM,..... VALOR R\$ 850,00

CASA COMERCIAL:

RUA JARLINDO JOÃO GRANDO, 111 CENTRO VALOR R\$ 2.500,00

SALAS COMERCIAIS:

CENTRO COMERCIAL CASCAVEL, SALA Nº 31 RUA PARANÁ, 3035..... VALOR R\$ 450,00

CENTRO EXECUTIVO PARANÁ, SALA Nº 54 MOBILIADA AV. BRASIL, 6459 CENTRO EXECUTIVO PARANÁ VALOR R\$ 500,00

BARRACÃO:

RUA ARQUITETURA, 47BAIRRO FACULDADE MARGINAL DA BR 277 VALOR R\$ 5.000,00

CRECI 3149-J

vm moretti Assessoria Imobiliária

Av. Brasil, 7515 - Ed. Moretti - TEL. (45) 3322-1515 www.vmoretti.com.br / e-mail: vmoretti@vmoretti.com.br

Table listing real estate properties for sale, including details like 'TERRENO: FAG - Rua João Padilha, n° 284, c/ (14x40) 560m²' and 'VENDA - TERRENO'.

Table listing real estate properties for rent, including details like 'APTO: Ed. Visconde de Mauá - Rua São Paulo, n° 364, 01 suite, 02 quartos' and 'APTO: Res. Coqueiral - Rua das Palmeiras, n° 957'.

Advertisement for 'NESTE MÊS' featuring a red car, 'MOTOR SHOW', and 'A COMPRA DO ANO 2017'. Includes text like 'SEGREDO SAIBA O QUE MUDA NA PRÓXIMA GERAÇÃO DO FORD FOCUS EM 2018' and 'ANALISAMOS TODOS OS MODELOS ATÉ R\$ 250.000'.

Advertisement for 'Bi BERNARDI CORRETORES DE IMÓVEIS' with contact information 'F(45) 3224-5443 - www.imoveisbernardi.com.br' and a list of properties for rent under the heading 'ALUGA:'.

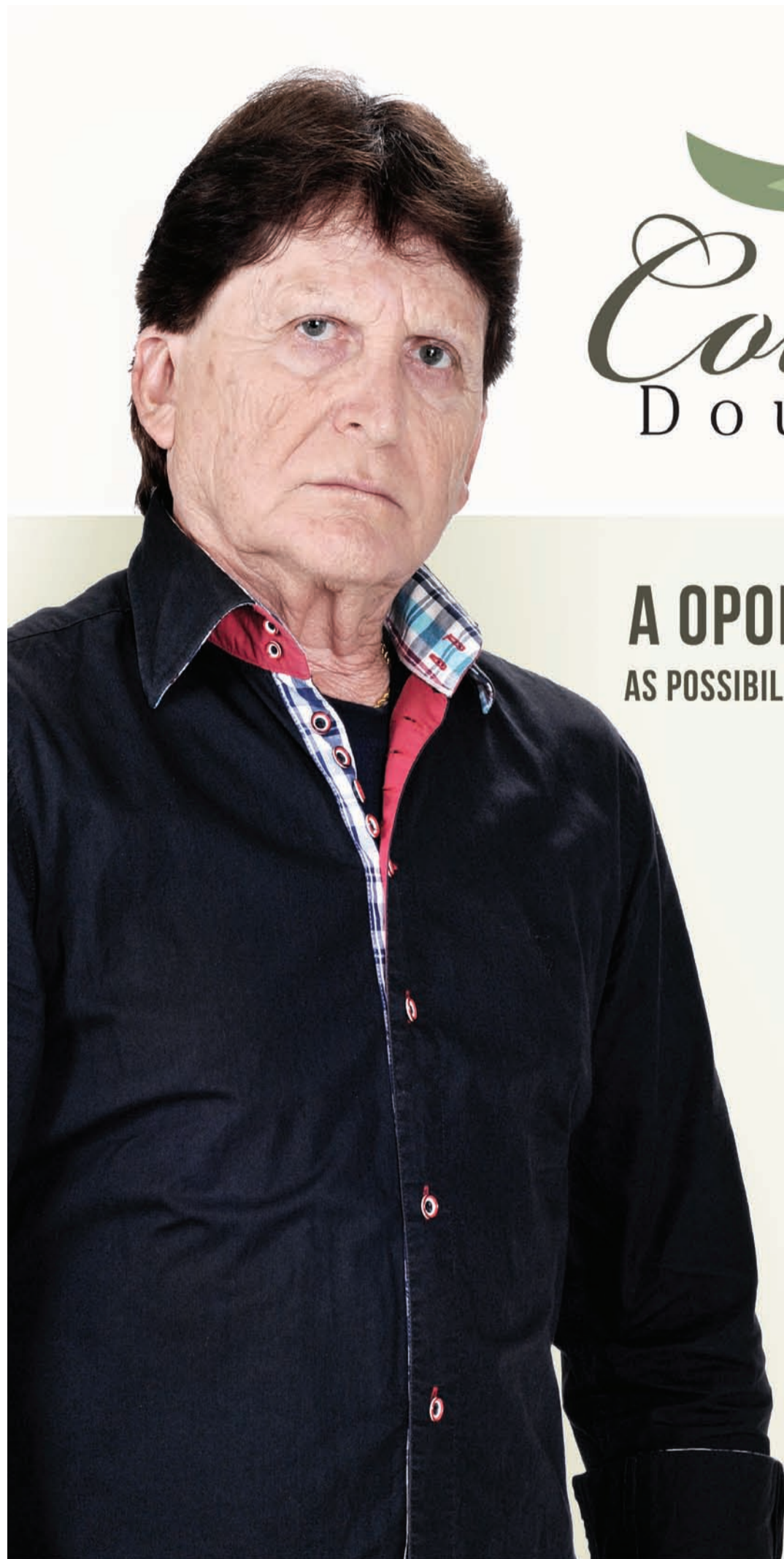

Colina Dourada

BY INCORPORARE

A OPORTUNIDADE É ÚNICA. AS POSSIBILIDADES DE INVESTIMENTO SÃO MUITAS.

Você tem a possibilidade de construir nos terrenos casas geminadas ou até edificações maiores, unindo 2 terrenos.*

São muitas opções para multiplicar seu investimento.

Paulo Melo
Diretor da Veplan Imóveis

- LOTES RESIDENCIAIS A PARTIR DE 375M²
- REDES DE ÁGUA, ESGOTO E ENERGIA ELÉTRICA E GALERIAS DE ÁGUAS PLUVIAIS
- RUAS PAVIMENTADAS COM MEIO-FIO
- PAISAGISMO
- ACESSO FÁCIL AO CENTRO E ÀS PRINCIPAIS BENFEITORAS DA CIDADE



(45) 3037 - 4490

Trevo da Rua Jorge Lacerda, no sentido Toledo
www.colinadourada.com.br

Colina Dourada, situado no Município de Cascavel, Estado do Paraná, aprovado pela Prefeitura Municipal e matriculado sob o nº 81.317, no 1º Serviço de Registro de Imóveis da Comarca de Cascavel, Estado do Paraná, com 340.640,73m² e composto de 326 (trezentos e vinte e seis) lotes que serão urbanizados com infraestrutura constituída de: abertura (terraplanagem) de ruas, galeria de águas pluviais, meios-fios de concreto, pavimentação asfáltica, redes de água potável, esgoto e energia elétrica. Esses dados, entre outros, constam na planta e Memorial Descritivo, devidamente aprovada pela Municipalidade de Cascavel/PR em atenção às normas legais, bem como nos arquivos do suprarreferido Registro de Imóveis. Sugestões meramente ilustrativas das plantas, perspectivas internas e externas. *Sujeito à aprovação da Prefeitura.

Administração:



Vendas:



(45) 3224-4990

PLANTÃO DE VENDAS
45 99106.6460

CONDIÇÃO ESPECIAL
PARA PRODUTOR RURAL

PLANO



SAFRA

SOJA/BOI X APARTAMENTO



Essa parceria possibilita a compra imediata do imóvel com 25% de entrada e o saldo dividido em 3 (três) anos corrigidos de acordo com a cotação do Soja e Arroba do Boi.

saraivaderezende.com.br/planosafra

Promoção válida por tempo indeterminado. Apenas 05 unidades por Empreendimento!



VISITE
APARTAMENTO
DECORADO
VENHA VISITAR NOSSO
PLANTÃO DE VENDAS NO LOCAL

Segunda à sábado: 9h às 12h - 13h30 às 17h30
Rua Natal, 706 - Centro - Cascavel - PR

2.543m²
Área de Lazer aproximada

RUA NATAL, 706 - CENTRO
LOCALIZAÇÃO NOBRE

ENTREGA
DEZEMBRO 2017

Rua Dom Pedro II, 1.806 - Sala 01 - Centro
45 3225.8182 - Cascavel - PR
facebook.com/saraivaderezende

saraivaderezende.com.br



Plantão de vendas: 45 99106.6460

Diferenciais que valorizam!

Classificados

anuncio@oparana.com.br

C14 - O Paraná Quarta-feira, 06/09/2017



CRESOL CASCAVEL VENDE

TRATOR ESTEIRA, MODELO AD14C, MARCA FIATALLIS, ANO 1979, VALOR R\$ 70.000,00 (FINANCIÁVEL). INFORMAÇÕES SOBRE O ANUNCIANTE NOME RESPONSÁVEL: CONCEIÇÃO APARECIDA DE OLIVEIRA APOLINÁRIO EMPRESA: COOPERATIVA DE CRÉDITO RURAL COM INTERAÇÃO SOLIDÁRIA DE CASCAVEL CRESOL CASCAVEL

**Fone: (45) 3096-7608/ 99954-0143
email: conceicao.cascavel@cresol.com.br**



VENDE-SE

Honda Fit, EX 2012, 1.5, completo, cor branca, ar digital e automático F: (45)

99971-1231 CI-178492

Consórcio

COMPRAMOS CONSÓRCIO

Diversos, contemplado ou não, de todas as administradoras, mesmo cancelado ou com parcelas em atraso, pagto a vista. F: (45) 3224-9891/ 99966-6379/ 99103-5944 orlandobortoli@hotmail.com CI-177853.

CONSÓRCIO SERVOPA

Carta de Crédito para veículos ou moto parc. à partir de R\$ 225,30, vários prazos, ótimas opções. Fale com o Gasparetto F:(45)99962-1208. CI-178410.

Apartamentos

ALUGA-SE

kitinete na R.Kamayuras,1955- Sto Antonio, c/ 01 qto, bwc, cozinha, gar. p/ 01 carro, 02 kit no lote R\$ 350,00. F:(45) 99951-0594/99134-5384 exige fiador CI-178258.

ALUGA-SE APART.

2 qtos., sala e coz., conjugada, bwc, sacada c/ churrasqueira, elevador, piscina, salão de festas, play ground, futura academia + vaga de gar., Fag. F: (45) 99999-9976/ 99999-9696. CI-178308.

APARTAMENTO

Ed. Porto Santo, 5min. do Shopping JL, 9º andar, com 2 dormitórios, com garagem, 52m², au. R\$ 240.000,00. Contato marlonspj@hotmail.com CI-178402.

APARTAMENTO

Apto Res. Cascavel, térreo, 3 qtos e d+ dependências, reformado com cozinha planejada, R\$ 180.000, pode ficar locado, 99966-6699 CRECI 3999 CI-178056.

APARTAMENTO

Apto Res. Cascavel, térreo, 3 qtos e d+ dependências, reformado com cozinha planejada, R\$ 180.000, pode ficar locado, 99966-6699 CRECI 3999 CI-178066.

APARTAMENTO

Apto Res. Bariloche, 3 qtos e d+ dependências, totalmente reformado, R\$ 160.000, pode ficar locado, 99966-6699 CRECI 3999. CI-178069.

APARTAMENTO

Apto Res Collina Verde, Rua Rafael Picolli, Região do Country, c/ suite + 2 quartos, piscina, elevador, salão de festas, garagem coberta, portão eletrônico, interfone, área verde, (totalmente mobiliado)R\$295.000,00, tratar, 99966-6699, creci 3999 CI-178060.

SERAFIM VENDE

Apartamento, 02 quartos, no Cidade Verde, ótima localização, 01 vaga de garagem apenas R\$ 115.000 F: (45) 3035-2714 /99922-7904 www.willianserafim.com.br CI-178439.

SOBRADO/ APART/KIT

Sobrado c/ suite R\$ 1.100, Apart, 2 qtos c/ sac R\$750, Kit coz/qto R\$ 510 região do lago, isento de cond e portão eletrônico. F: (45) 99912-4040. CI-178090.

V. MORETTI VENDE

Apartamento semi-mobiliado, Cancelli, com 01 suite, 02 quartos, sala 02 ambientes, cozinha com móveis planejados, área de serviço, 02 vagas de garagem R\$240.000,00 F: (45) 3322-1515 CRECI 3149 J. CI-173119.

V. MORETTI ALUGA

Barracão, Centro - Rua Presidente Kennedy 970, aproximadamente 1.300m² sob terreno de aproximadamente de 3000m² R\$ 9.000,00. F: (45) 3322-1515 CRECI 3149 J. CI-173114.

V. MORETTI ALUGA

Apartamento na Rua Paraná 5982, 02 qtos, sendo um com sacada, sala, cozinha e área de serviço, 01 garagem, baixo consórcio. R\$ 690,00 F: (45) 3322-1515 CRECI3149 J CI-173118.

V. MORETTI ALUGA

Sobrado p/ fins comerciais, Centro, Rua Presidente Kennedy, nº493, com aprox. 304m², c/ 02 suites, 02 quartos, 02 salas, cozinha, lavabo, edícula c/ 01 quarto, sala e banheiro, 02 vagas de garagem cobertas e várias vagas de estacionamento no terreno R\$4.000 F: (45) 3322-1515 CRECI 3149 J. CI-173115.

V. MORETTI VENDE

Apert. Centro, 2 suites, 2 qtos, sala 2 amb, coz. planejada, área de serviço e depend. de empregada, 2 vagas de gar, área de lazer completa. R\$ 980.000. F: (45) 3322-1515 CRECI 3149 J CI-173121.

V. MORETTI VENDE

Apartamento Ed. Casablanca, Rua Mato Grosso, centro, suite, 2 quartos, sala, cozinha c/ armários, bwc social, depend. de empregada, área de serviço, 2 vagas de garagem R\$ 480.000. F: (45) 3322-1515 CRECI 3149 J CI-173116.

Casas

SERAFIM VENDE

Sobrado de esquina na região do Claudete, Rua Comercial(próximo Canário) sendo apart. de aprox. 105m² em cima e uma sala comercial na parte de baixo com aprox. 95m²(hoje esta alugado) por apenas R\$ 550.000. F: (45) 3035-2714/ 99922-7904 Creci 19806f. www.willianserafim.com.br CI-178427.

SERAFIM VENDE CASA

Pq. São Paulo, 116m², fino acab, sobra de terreno no fundo, espaço p/ 3 carros. R\$ 460.000. F: (45) 3035-2714/ 9922-7904 Creci 19806f. www.willianserafim.com.br CI-178441.

SERAFIM VENDE CASA

Na Região do Roma, 80m², com terreno de 12x30, ótima localização por apenas R\$ 260.000 F: (45) 99922-7904 Willian Serafim Creci 19806f. www.willianserafim.com.br CI-178445.

SERAFIM VENDE CASA

Bairro Periolo, de laje, com 75m², sendo 03 qtos mais dependências, terreno medindo 10x24,5 por apenas R\$ 260.000. Estuda troca F: (45) 3035-2714/ 99922-7904 Creci 19806f. www.willianserafim.com.br CI-178430.

SERAFIM VENDE CASA

No Cidade Verde, ótima localização, com aprox. 105m², sendo 01 suite, 02 qtos, demais dependências. área de lazer, fino acabamento, por apenas R\$ 360.000. F: (45) 99922-7904 Willian Serafim Creci19806f www.willianserafim.com.br CI-178450.

SERAFIM VENDE SOBRADO

Região do Porto Seguro de 114m², suite c/ hidro, 2 quartos, demais dependências. R\$ 375.000. F: (45) 3035-2714/ 99922-7904 Creci 19806f. www.willianserafim.com.br CI-178434.

SERAFIM VENDE SOBRADO

No Padovani medindo 141m², sendo 01 suite, 02 quartos com edícula nos fundos, por apenas R\$ 285.000. F: (45) 3035-2714/ 99922-7904 Creci 19806f. www.willianserafim.com.br CI-178444.

SERAFIM VENDE SOBRADO

Região da Fag,com aprox. 150m², fino acabamento, 03 suites mais dependências, água quente, por apenas R\$ 530.000 F: (45) 3035-2714/ 99922-7904 Creci 19806f. www.willianserafim.com.br CI-178448.

Não seja igual



NOVA
NEO 125

ZERO

DE ENTRADA

+
48x **311,91**

R\$ **8.490,00**

À VISTA



CASCAVEL
AV BRASIL 2262
FONE(45) 2104-3707
WWW.BIBBOS.COM.BR



Corretoras Associadas vendem

1 - DUPLEX CENTRAL

350m², R. Paraná, 2018, Ed. Torre Nova. 4 suítes, 2 salas, 2 sacadas, salão de festas privativo. Piscina, salão de festas, garagem para 2 carros. Próximo a bancos, colégios, hospitais, mercados. Preço a combinar.

2 - Lote no Condomínio Residencial Treviso. R. Ferrara, lote 5 quadra 11. 873m². R\$ 720.000,00.

3 - Lote em Porto Rico - Pr. Condomínio fechado Resort Por do Sol . 450m² + garagem fechada para barco com 59m². R\$ 400.000,00.

4 - Casa no Jardim Mantovani. 56m², 2 quartos, cozinha conjugada, sala , garagem para 2 carros.

5 - Apartamento no Residencial Parque das Flores, situado no Jardim Mantovani. 60,74m², 2 quartos, cozinha conjugada, sala, wc, aérea de serviço

6 - Apartamentos no Residencial Sueli, localizado no Jardim Mantovani com 75,21m², 2 quartos, cozinha conjugada, sala , garagem.

7 - Apartamentos no Isla Belize Residence com 170,08m². 3 opções de planta. Com 2 ou 3 dormitórios, sala estar/jantar, cozinha integrada ou fechada, sacada com churrasqueira, área de serviço, wc, 2 vagas na garagem, depósito. Prédio com Playground, salão de festa, espaço gourmet, churrasqueira, academia, brinquedoteca, bicicletário, piscinas adulto e infantil.

8- Apartamentos no Edifício Curitiba com 142,79m² e 100,32m². Com 2 dormitórios, suíte, sala estar/jantar, sacada com churrasqueira, cozinha, área de serviço, wc, depósito, 2 ou 1 vaga na garagem.

Fone: (45) 999715768 Lilian -CRECI 28721f

Fone: (45) 998298819 Paula - CRECI 28720f.



OPORTUNIDADE DE TRABALHO:
ANALISTA DE PROCESSOS
Superior completo ou cursando, no mínimo 3º ano: Engenharia Mecânica, Engenharia de Produção ou áreas afins. Experiência em projetos, ferramentas de análise e otimização de processos industriais.

AUXILIAR ADMINISTRATIVO COMERCIAL
Ensino superior cursando: Gestão Comercial, Gestão Financeira, Administração ou áreas afins. Vivência no controle e organização de processos administrativos e atendimento ao cliente.

AUXILIAR DE MANUTENÇÃO INDUSTRIAL
Necessário ter concluído curso de Eletromecânico ou Elétrica. Não exige experiência.

AUXILIAR DE COZINHA
Necessário experiência na área.

FERRAMENTEIRO
Necessário experiência na área, preferencialmente com moldes plásticos.

OPERADOR DE CNC
Necessário experiência na área, preferencialmente com moldes plásticos.

METALÚRGICO
Ensino médio completo. Necessário experiência com solda elétrica e conhecimento com instrumentos de medição.

MOTORISTA TRUCK
Necessário possuir habilitação, no mínimo categoria C, e experiência na área.

ZELADORA
Necessário experiência na área.

Interessados enviar currículo para
curriculo@nutriplan.com.br
ou entregar o currículo na empresa.
(45) 3218-4600 - Cascavel - PR

V. MORETTI VENDE
Sobrado, Rua Borim, 54B, Cidade Universitário c/ 225m², sendo, 01 suíte master, 03 qtos, sala de estar, sala gourmet, 02 cozinhas, área de serviço, mais uma edícula c/ 113m², com 01 suíte, 02 qtos, escritório, demais dependências, garagem p/ 04 carros. R\$ 980.000. F: (45) 3322-1515 CRECI 3149 J. CI-173120.

V. MORETTI ALUGA
Apto, Centro, Ed. Vitória Régia, Rua Pernambuco 308, suíte master com closet, 02 quartos, 02 salas, cozinha com móveis planejados, banheiro social, área de serviço c/ armários, dep. de empregada, 02 vagas de garagem R\$ 2.000 F: (45) 3322-1515 CRECI 3149 J CI-173122.

V. MORETTI VENDE
CASA/ FINS COMERCIAIS: Centro, aprox. 342,46m², terreno 550,25m², suíte, 2 qtos, sala estar/jantar, 2 salas TV, 2 bwc, escrit, coz c/ armários, área de serviço, edícula c/ churrasq, gar coberta e 3 sem cobertura. R\$1.650.000 F: (45) 3322-1515 CRECI 3149 J CI-173117.

VENDE OU TROCA
Casa em Santa Teresa, com 3 quartos, terreno de esquina por R\$180.000 F: (45) 3035-2714/ 9922-7904 Creci 19806f. www.willianserafim.com.br CI-178440.

VENDO CASA PQ VERDE
Suíte, 02 qtos, vazia, financiável, aceita apartamento até R\$ 120.000 ou imóvel em Criciúma. Rua Salgueiro, 108, R\$ 300.000 F: (45) 99935-8444. CI-178412.

VENDO FAZENDA
de 80 alq. de frente a BR 277 região de Ibema, com 36 alq. mecanizado por apenas 1.300 sacas por alq., entrada mais 03 anos. F: (45) 99922-7904 Creci 19806f www.willianserafim.com.br CI-178429.

Kitinetes

ALUGA-SE KINETETE
Fundos, Neva, Rua Manoel Ribas, fundos Muffatão, Kit 02 - c/ 28m². R\$ 360. kit 03 c/ 26m² R\$ 330. Para moças ou casal F: (45) 9128-5106 c/ José. CI-178542.

Ponto Comercial

ALUGO AV BRASIL
Sala Comercial, na Av. Brasil, nº 1176, c/ 600m² de área construída+ 600m² de estacionamento. F: (45) 99972-8890. CI-178042.

ALUGO AV. BRASIL
Sala Comercial, na Av. Brasil, nº 9322, c/ 525 m² de área construída+ 848 m² de estacionamento. F: (45) 99972-8890. CI-178043.

V. MORETTI ALUGA
Sala comercial para locação, aprox. 830m², na Avenida Brasil nº.8023-Centro, Cascavel. R\$ 15.000. F: (45) 3322-1515 CRECI 3149 J CI-173113.

Terrenos

ÁREA 14 DE NOVEMBRO
4.633m², Rua Souza Naves Sul, após o viaduto Petrocon, ao lado da Met. Turmina, R\$ 950.000, aceito carro e parcelamento F: (45)9966-6699 CRECI 3999. CI-178061.

ESQUINA NA UNIOESTE
525m², murado, Rua Aleijadinho com Feitor, R\$ 290.000 F: (45) 3225-2540/ 9972-3834. gersonparanhos.com.br, Creci 7297. CI-178561.

FAZENDA 122 ALOS

Toda de pasto, 40 divisórias montada, 2 KM do asfalto em Guaranáçu F:(45) 99946-1670/ 999728501. CI-178379.

FAZENDA 140 ALOS

Comarca de Toledo. 70 de lavoura/ resto de pasto e reserva, 4Km do asfalto, Fazenda montada. R\$15.000.000. F: (45) 99946-1670/ 99972-8501. CI-178376.

LOTE TARUMÃ

360m² (12x30), Rua Pitágoras 284 R\$ 98.000. F: (45) 3225-2540/ 99972-3834. www.gersonparanhos.com.br Creci 7297 CI-178562.

REGIÃO CENTRAL

Terreno c/ 1050m² (25x42) Rua Vitória, 770 R\$ 1.350.000 F:(45) 99966-6699 Creci 3999. CI-178062.

SERAFIM VENDE

Meio Lotes no Verona, 13,8m de frente por 15m de fundo. Apenas R\$ 70.000. F: (45) 3035-2714/ 99922-7904 Creci 19806f. www.willianserafim.com.br CI-178436.

SERAFIM VENDE

Meio lote no Coqueiral, 6x35, 3 quadras da Av Brasil. Por apenas R\$ 135.000. F: (45) 3035-2714/ 99922-7904/ 99936-4099 Creci 19806f. www.willianserafim.com.br CI-178433.

SERAFIM VENDE

Terreno na região do Alto Alegre 14x40 ótima localização, sol de manhã de frente por apenas R\$ 250.000 (a vista), troca e prazo outro valor. F: (45)3035-2714 ou 99922-7904 Creci 19806f. www.willianserafim.com.br CI-178428.

SERAFIM VENDE

No Florença, 79m²,01 suíte,01 quarto, ótima localização, acima do nível da rua, 02 vagas de garagem. Por apenas R\$ 185.000. F: (45) 3035-2714/ 99922-7904. Creci 19806f www.willianserafim.com.br CI-178431.

SERAFIM VENDE 10 ALQ

São Salvador, 8 alqueires mec., c/ benfeitoras, boa de água, 4km do asfalto. R\$ 1.200.000. F: (45) 3035-2714/ 99922-7904/ 99936-4099 Creci 19806f. www.willianserafim.com.br CI-178449.

SERAFIM VENDE CASA

Região do Alto Alegre, com aprox. 80m², 01 suíte, 02 qtos e grande sobra de terreno. R\$ 260.000. F: (45) 99922-7904 Creci 19806f www.willianserafim.com.br CI-178447.

SERAFIM VENDE CHÁCARA

São Salvador, 2,1 alq., 700m do asfalto. Apenas R\$ 270.000. F: (45) 3035-2714/ 99936-4099 Creci 19806f www.willianserafim.com.br CI-178435.

SERAFIM VENDE CHÁCARA

2 alq., Santa Tereza, s/ benfeitoras, 7 km do asfalto. R\$ 250.000., aceita-se permutas. F: (45) 99922-7904 Creci 19806f www.willianserafim.com.br CI-178443.

SERAFIM VENDE CHÁCARA

Aprox 7 alq. São Salvador, aprox 4,5 alq mec., muito bom de água. R\$ 750.000. F: (45) 3035-2714/ 99922-7904 Creci 19806f. www.willianserafim.com.br CI-178432.

SERAFIM VENDE TERRENO

Santa Cruz, 14 x24, acima do nível da rua. Apenas R\$ 185.000. F:(45)3035-2714/ 99936-4099 Creci 19806f www.willianserafim.com.br CI-178437.

SERAFIM VENDE TERRENO

No Alto Alegre, por apenas R\$ 135.000, área total de 154m² com 6,5m de frente, acima do nível da rua T.O. 60%. F: (45) 3035-2714/ 99922-7904 Creci 19806f. www.willianserafim.com.br CI-178438.

SERAFIM VENDE TERRENO

02 terrenos juntos, no Siena, sendo esquina e sob esquina por apenas R\$ 110.000 a parte paga e mais parcelas com a loteadora. F: (45) 3035-2714/ 99936-4099 Creci19806f www.willianserafim.com.br CI-178446.

TERRENO 855M²

C/ 2 casas R\$ 230.000., aceita carros, atras da Globo Aves da Rua: Jacarezinho F: (45) 99935-8444. CI-178413.

TERRENO CANCELLI

(13x35), 455m2, Rua Alcir da Motta c/ Mal Floriano (preservação permanente) R\$150.000,00 aceito carros e parcelamento, tratar 99966-6699, c/creci 3999. CI-178065.

TERRENO JD PALMEIRAS

Rua Tarcilio Wagner, 59, c/ Hercílio Luz 550m², c/ casa de madeira, R\$330.000,00, vendo 50% do terreno, 275m2 por R\$170.000,00, aceito carros e parcelamento, 99966-6699 Creci 3999. CI-178063.

TERRENO NO COUNTRY

c/ 962m (17,50x55) Rua Rio Grande do Norte, entre as ruas 13 de Maio e Tiradentes, R\$ 750.000,00, aceita carros e parcelamento, 99966-6699 Creci 3999. CI-178064.

TERRENO PERIOLLO

De esquina, 150m², (10x15), Rua Horácio dos Reis c/ Toledo, R\$90.000,00, aceito carro e parcelamento, tratar 99966-6699 creci 3999. CI-178067.

TERRENO SANTO ONOFRE

Rua Tupinambás, divisa com o Santa Cruz, 270 m², (10x27), (preservação permanente), R\$ 90.000,00 tratar 99966-6699, creci 3999. CI-178066.

VENDO FAZENDA

60 alqueires a 80 km de Cascavel 10 km da br 277 F:(45) 9946-1670/9972-8501 CI-178383.

VENDO FAZENDA TOCANTINS

Ótima para soja e irrigação, a 80km no asfalto do entreposto de grãos tratar c/ Ruy F: (12)98134-5251 CI-177824.

VENDO TERRENO

Jad. Oliveira, Rua Visc. de Guarapuava, ao lado da Kopp Brindes, (12x55), 660m² R\$660.000. F:(45) 99966-6699 CRECI 3999. CI-178057.

VENDO TERRENO

Lot. Rio Branco (Braz Madeira), com 360m², Rua Rio Bonito R\$ 108.000, ou meio lote por R\$ 55.000, F:(45) 99966-6699 CRECI 3999. CI-178055.

Imóveis Diversos

IMOBILIÁRIA LAL
Vende terreno Loteamento Res. Fechado, Belluno. Jd. Maria Luiza, Rua Rodrigues Alves, 360m². R\$ 250.000,00. Fone: (45) 3038-5043 ou 99973-5043, 99965-2217 Creci J3508 vendas@imobiliarialal.com.br CI-178044.

VENDE-SE MADEIRAS

De aviário de 100m, coberta de telha, em Realeza, p/ desmanchar, madeira quadrada, maior parte de lei. R\$ 14.000 F:(45) 99963-0953/ 99903-8383. CI-178500.

Empregos

CONTRATA - SE

Auxiliar de Produção - Masculino, acima de 18 anos, com disponibilidade de horários, sábados e domingos. Interessados comparecer a Rua Benjamin Constant, 559 - Pq São Paulo, com curriculum e carteira de trabalho F:(45) 3038-7975 CI-178555.

Diversos

ENGº ELETRICISTA

Gerenciamento e execução de projetos elétricos prediais, industriais e comerciais, ART e demais serviços característicos da Engenharia elétrica. Eng. Allan Moroni, CREA 163634/D-PR. F: (45) 99951-2156. CI-178357.

FIM DOS MOSQUITOS

Estão levando o seu sono? Sua cozinha parece um zoológico? Paredes e móveis estão esfalfando? Seus problemas acabaram, eu resolvo. Orçamento sem compromisso. F. 3222-9319 Whatsapp 45 99929-2068 c/ Nelson CI-176521.

MASSAGEM

Estimulante, estresse, cansaço, relaxamento corporal e tantrica c/ sala climatizada central. Só c/ agendamento, melhor preço e qualidade no atendimento. F: (45) 99819-3352 CI-178175.

MASSAGEM

Relaxante, terapêutica e estimulante (manual) sala central F: (45) 99956-5803 CI-178514.

MASSAGEM RELAXANTE

Para stress, cansaço, dores musculares, atendimento em ambiente climatizado, com horário marcado. F: (45) 99954-1505 CI-178312.

MASSAGEM TAILANDEZA

Relaxante, para dores musculares, stress, bem estar, estimulante, tântrica com local central, massoterapeuta profissional. F: (45) 99803-7189. CI-178543.

PARE DE SOFRER

Trago quem você ama, rindo ou chorando em 3 dias, para sempre aos seus pés, faz e desfaz todos os tipos de trabalho. F: (43) 3344-4566/ (43) 98456-3291(whatsapp) / (45) 99909-3154. CI-178496.

ÚNICO NO BRASIL

Trago quem você ama, gamado e amarrado em você pra sempre! Sigilo absoluto. F: (43) 3322-6735/ 3322-8065/ 98456-3291(watsapp)/ 99911-5862/ (45) 99909-3154. CI-178495.

Utilidade Pública

SÚMULA DE RECEBIMENTO DE LICENÇA PRÉVIA

A MOINHO IGUAÇU AGROINDUSTRIAL S/A – CNPJ 77.753.275/0013-64 torna público que recebeu do IAP, a Licença Prévia para Beneficiamento e Armazenamento de produtos agrícolas implantada na Est. OT 206 São Luiz do Oeste km 03, S/N, Toledo/Pr.

SÚMULA DE PEDIDO DE RENOVAÇÃO LICENÇA DE OPERAÇÃO

VALDECIR ANTONIO VIZZOTTO torna público que requereu do IAP, Renovação Licença Operação para AVICULTURA DE CORTE, implantada no LR 51 E 52-A, GL. 05, COL. PINDORAMA, RIO VERDE, Município de CAFELÂNDIA, Estado do Paraná.

SÚMULA DE REQUERIMENTO DE LICENÇA AMBIENTAL PRÉVIA

POSTO DE MOLAS L&E LTDA-ME, CNPJ:26.410.576/0001-10, torna público que irá requerer à Secretaria Municipal do Meio Ambiente de Cascavel-Paraná, a Licença Prévia para Serviço de manutenção e reparação mecânica de veículos automotores pesados a ser implantada na Rua Francisco Ignácio Fernandes nº 381, bairro Cataratas, Cascavel- Paraná.

SÚMULA DE PEDIDO DE RENOVAÇÃO LICENÇA DE OPERAÇÃO

PEDRO EFFTING torna público que requereu do IAP, Renovação Licença Operação para AVICULTURA DE CORTE, implantada no LR 115-B-5, GL. 11, COL. PINDORAMA, RIO VERDE, Município de CAFELÂNDIA, Estado do Paraná.

SÚMULA DE PEDIDO DE RENOVAÇÃO LICENÇA DE OPERAÇÃO

MARCOS EFFTING torna público que requereu do IAP, Renovação Licença Operação para AVICULTURA DE CORTE, implantada no LR 92-A, GL. 11, COL. PINDORAMA, IZA-CUE, Município de CAFELÂNDIA, Estado do Paraná.

SÚMULA DE REQUERIMENTO DE RENOVAÇÃO DA LICENÇA DE OPERAÇÃO

E.V. ZENATTI E CIA LTDA (POSTO PIONEIRO) CNPJ: 05.031.358/0001-03 torna público que irá requerer ao IAP, a Renovação da Licença de Operação para Comércio varejista de combustíveis e lubrificantes, conv. lanch, bor, lavagem de veículos, nº 27121 valida até 11/09/17) instalada na Praça dos Pioneiros, 21 - Centro - Nova Aurora - Pr.

SÚMULA DE REQUERIMENTO DE LICENÇA SIMPLIFICADA

ADRIANO JOSE TEXEIRA 81116101904; CNPJ: 13.245.243/0001-31 torna público que irá requerer à Secretaria Municipal do Meio Ambiente de CASCAVEL/PR, a Licença Simplificada para SERVICOS DE MANUTENCAO E REPARACAO MECANICA DE VEICULOS AUTOMOTORES a ser implantada NA RUA MANAUS, N 2265, CASCAVEL/PR.

SÚMULA DE REQUERIMENTO DE LICENÇA DE OPERAÇÃO
A MOINHO IGUAÇU AGROINDUSTRIAL S/A - CNPJ 77.753.275/0013-64 torna público que irá requerer ao IAP, a Licença de Operação para Beneficiamento e Armazenamento de produtos agrícolas a ser implantada na Est. OT 206 São Luiz do Oeste km 03, S/N, Toledo/Pr.

SÚMULA DE REQUERIMENTO DE RENOVAÇÃO DA LICENÇA DE INSTALAÇÃO

MASCOR IMÓVEIS LTDA, pessoa jurídica de direito privado inscrita no CNPJ: 04.093.718/0001-20 torna público que irá requerer ao IAP, a Renovação da Licença de Instalação para O EMPREENDIMENTO IMOBILIÁRIO, DENOMINADO RESIDENCIAL SIENA a ser implantada Lote nº 137 da Gleba Cascavel, no Município de Cascavel - Paraná.

Você e o Jornal de Fato: a integração perfeita!

O Paraná
Jornal de Fato
www.oparana.com.br

twitter.com/o_parana
facebook.com/JornalOParana
siteoparana@oparana.com.br

SEGREDO SAIBA O QUE MUDA NA PRÓXIMA GERAÇÃO DO FORD FOCUS EM 2018

MOTOR SHOW
INCLUI PÁGINAS DA REVISTA QUATTRORUOTE

CLUBE DOS TRÊS SEGUNDOS
Paraná Porsche McLaren F350 e Audi R8 em São Paulo: tirar o fôlego

A COMPRA DO ANO
★ 261 CARROS ★ 18 CATEGORIAS ★ 22 PÁGINAS

MOTOR SHOW COMPRA DO ANO 2017

ANALISAMOS TODOS OS MODELOS ATÉ R\$ 250.000 E ELEGEMOS OS MELHORES

★ Desvalorização ★ Garantia ★ Revisões ★ Motor ★ Peso-potência ★ Consumo
★ Equipamentos ★ Porta-malas ★ Projeto ★ Dirigibilidade

➔ VW UP 2018 ➔ NOVO BMW SÉRIE 5 ➔ FIAT MOBIL DRIVE GSR ➔ CHEVROLET S10 FLEX AT

NESTE MÊS

Nas Bancas



TODOS CONTRA A DENGUE

Essa luta não pode parar!



Mantenha a caixa d'água sempre fechada com tampa adequada.



Remova folhas, galhos e tudo que possa impedir a água de correr pelas calhas.



Lave semanalmente por dentro com escovas e sabão os tanques utilizados para armazenar água.



Mantenha bem tampados tonéis e barris d'água.



Encha de areia até a borda os pratinhos dos vasos de planta.



Se você tiver vasos de plantas aquáticas, troque a água e lave o vaso principalmente por dentro com escova, água e sabão pelo menos uma vez por semana.



Não deixe a água da chuva acumulada sobre a laje.



Guarde garrafas sempre de cabeça para baixo.



Entregue seus pneus velhos
Entregue seus pneus velhos ao serviço de limpeza urbana ou guarde-os sem água em local coberto e abrigados da chuva.



Coloque o lixo em sacos plásticos e mantenha a lixeira bem fechada. Não jogue lixo em terrenos baldios.

CUIDADO PODE SER DENGUE!

FEBRE ACIMA DE 38° + DESÂNIMO + DOR DE CABEÇA

DOR NOS OLHOS + DOR NO CORPO - CORIZA =

PROCURE UM MÉDICO OU POSTO DE SAÚDE

SEJA CONSCIENTE

CONSORCIO INTERMUNICIPAL DE SAÚDE IGUAÇU
 Rua Iguaçu, s/nº - Bairro Nazaré
 Medianeira - Paraná - 85884-000
 (45)3264-5062

RESOLUÇÃO N.º 018/2017, de 1º de setembro de 2017.

Súmula: Altera a Resolução nº 006/2014 e dá outras providências.

A Assembleia Geral decidiu, e eu Ricardo Endrigo, no uso das atribuições legais, como Presidente do Consórcio Intermunicipal de Saúde Iguaçu - CISI, faço saber que,

Considerando:

- a) A necessidade de readequação e reestruturação do quadro funcional do CISI;
- b) Pesquisa salarial realizada entre os municípios consorciados;
- c) A defasagem salarial e a necessidade de incentivo ao desenvolvimento funcional do CISI;
- d) Os salários praticados em outros consórcios, promulgo a seguinte

RESOLUÇÃO

Art. 1º - Ficam reajustados os salários e vencimentos constantes do Quadro de Empregos Públicos e do quadro de Cargos de Provedimento em Comissão, parte integrante da Resolução 016/2014, a partir de 1º de setembro de 2017, passando a vigorar na forma do Anexo I e II desta resolução.

Art. 2º - Ficam extintos, do Quadro de Cargos de Provedimento em Comissão - descrito no art. 4º e no Anexo II da Resolução 016/2014 - os Cargos de Assessor de Direção e Chefe do Setor Administrativo, totalizando uma redução de 02 (dois) cargos de provimento em Comissão.

Art. 3º - Ficam criados 02 (dois) cargos de Provedimento em Comissão: cargo de "Assessor de Planejamento e Desenvolvimento" e o cargo de "Chefe do Departamento Administrativo e de Saúde", alterando a redação do art. 4º da Resolução 016/2014, passando a vigorar da seguinte forma:

Art. 4.º São Cargos de provimento em Comissão:

- I. Cargo de Direção
 - a. Diretor Executivo.
- II. Cargos de Assessoramento
 - a. Assessor de Planejamento e Desenvolvimento;
 - b. Assessor Jurídico
- III. Cargos de Chefia
 - a. Chefe do Departamento Administrativo e de Saúde;
 - b. Chefe do Setor de Saúde

Parágrafo único: Os requisitos de ingresso, número de vagas, descrição e atribuições funcionais, salários, vencimentos e demais elementos técnicos dos referidos cargos constam do anexo II e III desta resolução, que passa fazer parte integrante do PECRS do Consórcio Intermunicipal de Saúde Iguaçu - CISI.

Art. 4.º - Esta resolução entra em vigor na data de sua publicação, revogadas as disposições em contrário.

Ricardo Endrigo
 Presidente

ANEXO I

EMPREGOS PÚBLICOS

DENOMINAÇÃO	NÚMERO DE VAGAS	CARGA HORÁRIA SEMANAL	ESCOLARIDADE MÍNIMA EXIGIDA	SALÁRIO
Advogado	01	20h	Superior - OAB	4.241,24
Contador	01	40h	Superior - CRC	4.499,54
Analista Administrativo	03	40h	Superior	2.266,71
Analista em Informática	01	20h	Superior	1.906,18
Assistente Administrativo	01	40h	Médio / Profissionalizante	1.900,00
Motorista	01	40h	Médio	1.657,07
Técnico de Enfermagem	02	40h	Médio / Profissionalizante	1.719,33
Enfermeiro	01	40h	Superior - COREM	3.066,57
Assistente Social	01	30h	Superior - CRAS	2.914,79
Psicólogo	01	20h	Superior - CRP	1.806,18
Médicos Especialistas	12	20h	Superior - CRM	7.424,04

ANEXO II

CARGOS DE PROVEDIMENTO EM COMISSÃO

DENOMINAÇÃO	NÚMERO DE VAGAS	CARGA HORÁRIA SEMANAL	ESCOLARIDADE MÍNIMA EXIGIDA	SALÁRIO	SÍMBOLO
Diretor Executivo	01	40h	Ensino Superior	6.147,36	CC1
Assessor de Planejamento e Desenvolvimento	01	40h	Ensino Superior	5.000,00	CC2
Chefe do Departamento Administrativo e de Saúde	01	40h	Ensino Superior	4.000,00	CC3
Assessor Jurídico	01	20h	Ensino Superior	2.989,54	CC4
Chefe do Setor de Saúde	01	40h	Ensino Superior	2.989,54	CC4

ANEXO III

CARGO OU FUNÇÃO: **ASSESSOR DE PLANEJAMENTO E DESENVOLVIMENTO**

REQUISITOS MÍNIMOS:
 Instrução: Nível Superior completo
 Idade mínima: 18 anos
 Habilitação: Diploma reconhecido pelo MEC
 Recrutamento: Livre nomeação
 Carga Horária: 40h.

DESCRIÇÃO SUMÁRIA:
 Assessorar o Conselho Diretor no desempenho de suas atribuições, no planejamento das políticas públicas da área de saúde, pesquisando, analisando e repassando as informações para execução das tarefas técnicas e administrativas, com vistas ao desenvolvimento da instituição.

ATRIBUIÇÕES:
 Pesquisar, analisar, planejar e elaborar projetos no campo da saúde pública; Orientar para a tomada de decisão com propostas e soluções mais vantajosas; Executar atividades relacionadas com o planejamento de programas e planos de ação; Avaliar e controlar resultados de implantação de planos e programas; Realizar estudos e opinar sobre assuntos que lhe forem encaminhados pelo Conselho Diretor; Estimular o estabelecimento de políticas públicas de saúde de forma articulada e intersectorial; Implementar o planejamento estratégico, com monitoramento e avaliação das ações propostas; Coordenar ações participativas visando a identificação de necessidades da população e dos municípios consorciados, com o objetivo de melhorar as ações e serviços de saúde; Fortalecer e consolidar os objetivos da Instituição; Assessorar o Conselho Diretor nas suas relações interinstitucionais. Desenvolver e propor planos de ação; Planejar a implementação de programas e medidas destinadas a promover e a proteger a saúde dos habitantes da região, em especial, o atendimento complementar em especialidades, bem como em outros níveis de complexidade, em apoio a ações, serviços e programas dos municípios consorciados, da 9ª Regional de Saúde, da Secretaria de Estado de Saúde do Paraná, do Ministério da Saúde, e demais órgãos e entidades afins. Sugerir e orientar medidas tendentes à melhoria das relações com a população. Identificar fontes alternativas de financiamentos, objetivando a implantação de projetos na área de Saúde. Desenvolver outras atividades correlatas.

CARGO OU FUNÇÃO: **CHEFE DO DEPARTAMENTO ADMINISTRATIVO**

REQUISITOS MÍNIMOS:
 Instrução: Nível Superior completo em áreas de administração ou afins
 Idade mínima: 18 anos
 Habilitação: Diploma reconhecido pelo MEC; experiência na área
 Recrutamento: Livre nomeação
 Carga Horária: 40hs

DESCRIÇÃO SUMÁRIA:
 Coordenar as equipes no desempenho de suas funções, gerenciando informações; elaborar o

planejamento estratégico dos departamentos, baseado na política e programas do SUS; implementar ações visando obtenção de resultados. Pesquisar, analisar, planejar, dirigir, controlar, elaborar e executar projetos do campo da administração e da saúde.

ATRIBUIÇÕES:
 Estudar e desenvolver metodologias, preparando planos e projetos para orientar os demais técnicos de outros campos de conhecimento quanto à aplicação das ferramentas administrativas mais adequadas, visando atender os princípios da administração pública; Execução de atividades de pesquisa, organização e armazenamento de legislação, jurisprudência e doutrina; Instrução de procedimentos administrativos e elaboração de relatórios, informações, atas e documentos internos e externos e outros instrumentos de suporte gerencial, de acordo com a área de atuação; Realização de atividades relativas à requisição, à substituição e ao controle de bens materiais e patrimoniais; Atendimento aos prestadores de serviços internos e externos; Coordenar serviços gerais de transporte, limpeza, terceirizados, manutenção de equipamento, mobiliário, instalações, dentre outras; acompanhar e organizar a publicação da legislação relacionada com sua área de atuação; Contribuir para o desenvolvimento das equipes de trabalho, a operação dos equipamentos disponíveis e dos sistemas e recursos informatizados, na execução de suas atividades, dentre outras que, por sua natureza, estejam insersidas no âmbito de suas atribuições; Administrar recursos humanos, bens patrimoniais, materiais de consumo, de expediente; Regular, orientar e auditar, se necessário, os prestadores de serviços e gestão municipal da saúde; Desenvolver outras atividades correlatas.

C11179346-E17

MUNICÍPIO DE SANTA TEREZINHA DE ITAIPU
 ESTADO DO PARANÁ

AVISO DE LICITAÇÃO
EDITAL DE TOMADA DE PREÇOS Nº. 001/2017

O Município de Santa Terezinha de Itaipu, Estado do Paraná, no uso de suas atribuições legais e de conformidade com a Lei Federal nº 8666/93 e suas alterações, TORNA PÚBLICO que fará licitação na modalidade TOMADA DE PREÇOS, tipo Menor Preço Global, objetivando a CONTRATAÇÃO DE EMPRESA PARA EXECUÇÃO DA CONCLUSÃO DAS OBRAS DE IMPLANTAÇÃO DA ESCOLA DO TRABALHO, LOCALIZADA À RUA ADOLPHO LOLLATO, MUNICÍPIO DE SANTA TEREZINHA DE ITAIPU, obedecendo rigorosamente às especificações técnicas, instruções e anexos que integram o presente edital.

A abertura das propostas será no dia 21 DE SETEMBRO DE 2017, às 09h30min, na sede da Prefeitura Municipal de Santa Terezinha de Itaipu, situada à Rua João XXIII, 144, centro.

Demais informações pertinentes a presente licitação, será fornecida aos interessados junto a Secretaria de Administração da Prefeitura Municipal de Santa Terezinha de Itaipu, em horário comercial.

Santa Terezinha de Itaipu - Paraná.
Em 04 de setembro de 2017.

DIEGO LUCAS WELTER
Ordenador de Despesas
Decreto nº. 010/2017

MUNICÍPIO DE UBITATÁ **C11179338-E17**

AVISO DE PRORROGAÇÃO DE LICITAÇÃO
PROCESSO Nº 3615/2017 - PREGÃO PRESENCIAL Nº 185/2017

Objeto: Aquisição de materiais destinados ao cercamento de áreas de preservação ambiental do município. Tipo: Menor preço, por item. Data de abertura: 26 de setembro de 2017, às 10 horas. Local de abertura: Paço Municipal Prefeito Alberoni Bittencourt. Motivo: sessão deserta. O Edital poderá ser obtido no site www.ubiratá.pr.gov.br. Ubitatá - Paraná, 04 de setembro de 2017. Cleidney Aparecida da Silva Carvalho. Pregoeira, nomeada conforme Portaria 141/2017.

AVISO DE LICITAÇÃO
PROCESSO Nº 3661/2017 - PREGÃO PRESENCIAL Nº 213/2017

Objeto: Aquisição de veículos destinados à Secretaria da Saúde. Tipo: Menor Preço, Por Item. Data de abertura: 28 de setembro de 2017, às 09 horas. Local de abertura: Paço Municipal Prefeito Alberoni Bittencourt. O Edital poderá ser obtido no site www.ubiratá.pr.gov.br. Ubitatá - Paraná, 04 de setembro de 2017. ANGELA KELLY TOPAN. Pregoeira, nomeada conforme Portaria 141/2017.

MUNICÍPIO DE UBITATÁ **C11179333-E17**

AVISO DE LICITAÇÃO
PROCESSO Nº 3662/2017 - PREGÃO PRESENCIAL Nº 214/2017

Objeto: Contratação de empresa para realizar transporte de tubos disponibilizados ao município através do Convênio 25/2017, firmado com o Instituto das Águas do Paraná, visando à execução de obras de controle de erosão. Tipo: Menor Preço, Por Item. Data de abertura: 28 de setembro de 2017, às 14 horas. Local de abertura: Paço Municipal Prefeito Alberoni Bittencourt. O Edital poderá ser obtido no site www.ubiratá.pr.gov.br. Ubitatá - Paraná, 04 de setembro de 2017. NILSON MESSA. Pregoeira, nomeado conforme Portaria 141/2017.

MUNICÍPIO DE UBITATÁ **C11179338-E17**

AVISO DE LICITAÇÃO
PROCESSO Nº 3663/2017 - PREGÃO PRESENCIAL Nº 215/2017

Objeto: Aquisição de materiais elétricos e afins destinados às festividades do Município. Tipo: Menor Preço, por item. Data de abertura: 26 de setembro de 2017, às 14 horas. Local de abertura: Paço Municipal Prefeito Alberoni Bittencourt. O Edital poderá ser obtido no site www.ubiratá.pr.gov.br. Ubitatá - Paraná, 04 de setembro de 2017. Nicanor Tadashi Kimura Pregoeira, nomeada conforme Portaria 141/2017.

MUNICÍPIO DE CAPITÃO LEÔNIDAS MARQUES - PR
PORTARIA N.º 846/2017 de 05.09.2017.

O Prefeito Municipal de Capitão Leônidas Marques, Estado do Paraná, no uso de suas atribuições legais, RESOLVE homologar o resultado da licitação, modalidade Pregão Presencial n.º 139/2017 de 21.08.2017, destinado a aquisição de materiais diversos de consumo (limpeza, higienização, elétrica, copa e cozinha) para a manutenção das atividades dos Centros Municipais de Educação Infantil, Escolas da Rede Municipal de Ensino, Centro de Apoio Educacional, conforme especificados no Termo de Referência Solicitação n.º 1110/2017, em atendimento à Secretaria Municipal de Educação, considerando o Menor Preço Por Lote, critério adotado para a classificação das propostas e após verificada a compatibilidade de acordo com o edital e legislações pertinentes, ficam vencedoras das lotes n.º 01, 05 e 04 no valor de R\$ 37.526,90 para MARGARETE MOREIRA BEDIN-ME, n.º 02 no valor de R\$ 4.993,00 para SCHO CONSTRUTORA DE OBRAS LTDA, n.º 05 no valor de R\$ 13.612,50 para BELMIRO LUNARDI-ME, conforme registrado no mapa em anexo. Sendo cota a classificação de cada participante, o valor total do certame, resultou em R\$ 56.132,40 (cinquenta e seis mil cento e trinta e dois reais e quarenta centavos), conforme Ata de Sessão Pública. Gabinete do Prefeito Municipal de Capitão Leônidas Marques, Estado do Paraná, em 05 de setembro de 2017. Claudionir Quadi, Prefeito Municipal.

REF: PREGÃO PRESENCIAL Nº 139/2017
CONTRATANTE: MUNICÍPIO DE CAPITÃO LEÔNIDAS MARQUES - PR
CONTRATADAS: MARGARETE MOREIRA BEDIN - ME, SCHO CONSTRUTORA DE OBRAS LTDA - ME e BELMIRO LUNARDI-ME.
OBJETO: Aquisição de materiais diversos de consumo (limpeza, higienização, elétrica, copa e cozinha), para a manutenção das atividades dos Centros Municipais de Educação Infantil, Escolas da Rede Municipal de Ensino, Centro de Apoio Educacional, conforme especificados no Termo de Referência e propostas contratadas, em atendimento à Secretaria Municipal de Educação.
VALOR: R\$ 56.132,40 (cinquenta e seis mil cento e trinta e dois reais e quarenta centavos), dividido conforme os lotes pertencentes a cada proponente vencedor.
VIGÊNCIA: 06 (seis) meses, iniciando-se na data de sua assinatura deste contrato.
RECURSOS:
 08.02.12.361.0023.2092.2880.3.3.90.30.22.00
 08.02.12.361.0023.2098.3110.3.3.90.30.22.00
 08.06.12.367.0023.2100.3650.3.3.90.30.22.00
 08.06.12.367.0023.2100.3650.3.3.90.30.22.00
 08.06.12.367.0023.2100.3650.3.3.90.30.22.00
 08.07.12.361.0023.2102.3720.3.3.90.30.22.00
 08.07.12.361.0023.2102.3720.3.3.90.30.22.00
 08.07.12.361.0023.2109.3850.3.3.90.30.22.00
 08.08.12.366.0023.2109.3850.3.3.90.30.22.00

C11179336-E17

EXTRATO DE ADITIVO DO CONTRATO T. PREÇOS N.º 001/2015
CONTRATANTE: Município de Santa Tereza do Oeste - Pr
CONTRATADA: ECEC - Empresa Cascavelense de Engenharia e Construções Civis - ME
OBJETO: O presente Termo Aditivo tem por escopo, prorrogar o prazo de vigência e execução da obra para até 31 de Dezembro de 2017.
Elio Marciniak
Prefeito Municipal
Santa Tereza do Oeste, 04 de Setembro de 2017. **C11179335-E17**

ESTADO DO PARANÁ
MUNICÍPIO DE SÃO MIGUEL DO IGUAÇU

EXTRATO DO CONTRATO Nº 235/2017-PMSMI
DATA DE ASSINATURA DO CONTRATO: 29 de Agosto de 2017.
REFERÊNCIA: Pregão Presencial Nº 116/2017-PMSMI.
CONTRATANTE: MUNICÍPIO DE SÃO MIGUEL DO IGUAÇU-PR
CONTRATADA: VALDIR BERNADO MARTINS RIGON-ME CNPJ nº 00.070.484/0001-45
DO OBJETO: Contratação de Empresa Especializada no fornecimento de peças e serviços, para manutenção dos equipamentos de refrigeração e linha branca de eletrodomésticos, conforme descritivo abaixo:

Item	Descrição	Marca	Unid.	Quant.	Valor Unitário	Valor Total
1	Capacitor 03 MFD WEG	WEG	un	5	R\$ 15,45	R\$ 77,25
2	Capacitor 05 MFD WEG	WEG	un	5	R\$ 16,90	R\$ 84,50
3	Capacitor 10 MFD WEG	WEG	un	5	R\$ 19,85	R\$ 99,25
4	Capacitor 15 MFD WEG	WEG	un	5	R\$ 20,48	R\$ 102,40
5	Capacitor 20 MFD WEG	WEG	un	5	R\$ 22,89	R\$ 114,45
6	Capacitor 25 MFD WEG	WEG	un	5	R\$ 25,58	R\$ 127,90
7	Capacitor 30 MFD WEG	WEG	un	5	R\$ 30,99	R\$ 154,95
8	Capacitor 35 MFD WEG	WEG	un	5	R\$ 33,48	R\$ 167,40
9	Capacitor 45 MFD WEG	WEG	un	5	R\$ 36,90	R\$ 184,50
10	Capacitor 50 MFD WEG	WEG	un	5	R\$ 40,69	R\$ 203,45
11	Carga de Gás Ar Split Diversos	EOS	un	20	R\$ 234,98	R\$ 4.699,60
12	Compressor pl Ar Condicionado 5000 BTUS.	RECKI	un	1	R\$ 424,90	R\$ 424,90
13	Compressor pl Ar Condicionado 12000 BTUS.	RECKI	un	1	R\$ 474,95	R\$ 474,95
14	Compressor pl Ar Condicionado 16000 BTUS.	RECKI	un	1	R\$ 619,97	R\$ 619,97
15	Filtro pl Ar Condicionado Split 12000	3M	un	5	R\$ 23,98	R\$ 119,90
16	Hélice pl Ar Condicionado Split Diversos	3M	un	4	R\$ 64,96	R\$ 259,84
17	Motor Ventilador pl Ar Condicionado Diversos até 12 000 btus	WEG	un	2	R\$ 219,96	R\$ 439,92
18	Nota de mão-obra para manutenção de equipamentos de refrigeração (Ar Condicionado, Fridge, Geladeira e Bebedouros), lavadoras, Fogões a gás, Fornos elétricos, Fornos Microondas e Cauterinas	H	un	200	R\$ 79,90	R\$ 15.980,00

Valor Total R\$ 23.738,13 (vinte e três mil setecentos e trinta e oito reais e trze centavos)
DO VALOR GLOBAL: R\$ 23.738,13 (vinte e três mil setecentos e trinta e oito reais e trze centavos).
FORO: Comarca de São Miguel do Iguaçu, Estado do Paraná. **C11179332-E17**

ESTADO DO PARANÁ
MUNICÍPIO DE SÃO MIGUEL DO IGUAÇU

EXTRATO DO CONTRATO Nº 237/2017-PMSMI
DATA DE ASSINATURA DO CONTRATO: 30 de Agosto de 2017.
REFERÊNCIA: Pregão Eletrônico Nº 118/2017-PMSMI.
CONTRATANTE: MUNICÍPIO DE SÃO MIGUEL DO IGUAÇU-PR
CONTRATADA: ALVES E SARTOR LTDA ME CNPJ nº 07.724.823/0001-20
DO OBJETO: Contratação de empresa especializada no fornecimento de materiais, para atender as necessidades da Secretaria Municipal de Saúde, conforme descritivo abaixo:

Lote	Item	Descrição	Marca	Unid.	Quant.	Valor Unitário	Valor Total
1	1	Spray protetor cutâneo 28ml transparente permite a inspeção contínua da área - Não precisa ser removido; evita a irritação por fricção - Sem álcool; não arde na aplicação - Hipoalergênico e não cloroalcoólico - Não oculta os poros - Não transfere para as toalhas, não prejudicando sua absorção - Seca rapidamente - Rende em média 160 borrifadas com ampla área de cobertura - tipo cavioln.	CAVIOLN	UNID	15	R\$ 214,99	R\$ 3.224,85

VALOR TOTAL R\$ 3.224,85 (três mil e duzentos e vinte e quatro reais e oitenta e cinco centavos)
DO VALOR GLOBAL: R\$ 3.224,85 (três mil e duzentos e vinte e quatro reais e oitenta e cinco centavos).
FORO: Comarca de São Miguel do Iguaçu, Estado do Paraná. **C11179333-E17**

ESTADO DO PARANÁ
MUNICÍPIO DE SÃO MIGUEL DO IGUAÇU

EXTRATO DO CONTRATO Nº 229/2017-PMSMI
DATA DE ASSINATURA DO CONTRATO: 28 de Agosto de 2017.
REFERÊNCIA: INEXIGIBILIDADE Nº 031/2017-PMSMI
CONTRATANTE: MUNICÍPIO DE SÃO MIGUEL DO IGUAÇU-PR
CONTRATADA: NILSON C. BINDER E CIA LTDA CNPJ nº 75.288.155/0001-73
OBJETO: Credenciar Hospitais para prestarem serviços de Internamento, Cirurgias nas diversas especialidades médicas, Atendimento Médico Ambulatorial nas diferentes especialidades Médicas, Exames de Diagnóstico por Imagem, Procedimentos Ambulatoriais, entre outros serviços médicos afines a atividade hospitalar, visando atender a demanda da Secretaria Municipal de Saúde, com base na referência de preços da Tabela CB-PPM 2016 (Classificação Brasileira Hierarquizada de Procedimentos Médicos) conforme ANEXO I do Edital, Diárias e Taxas Hospitalares conforme ANEXO II do Edital, que ficam fazendo parte integrante deste edital, medicamentos de acordo com os valores contidos na Câmara de Regulação do Mercado de Medicamentos - CMED e Materiais Invasivos, Ortéses e Próteses, na Tabela de SIMPRO - Publicações e Teletrocessamento Ltda.
DO VALOR GLOBAL: R\$ 1.560.000,00 (Um milhão quinhentos e sessenta mil reais), para todo o processo de **INEXIGIBILIDADE Nº 031/2017.**
VIGÊNCIA: 12 (doze) meses.
FORO: Comarca de São Miguel do Iguaçu, Estado do Paraná.

EXTRATO DO CONTRATO Nº 232/2017-PMSMI
DATA DE ASSINATURA DO CONTRATO: 28 de Agosto de 2017.
REFERÊNCIA: INEXIGIBILIDADE Nº 031/2017-PMSMI
CONTRATANTE: MUNICÍPIO DE SÃO MIGUEL DO IGUAÇU-PR
CONTRATADA: HOSPITAL SÃO CARLOS DE MEDIANEIRA LTDA CNPJ nº 77.104.339/0001-62
OBJETO: Credenciar Hospitais para prestarem serviços de Internamento, Cirurgias nas diversas especialidades médicas, Atendimento Médico Ambulatorial nas diferentes especialidades Médicas, Exames de Diagnóstico por Imagem, Procedimentos Ambulatoriais, entre outros serviços médicos afines a atividade hospitalar, visando atender a demanda da Secretaria Municipal de Saúde, com base na referência de preços da Tabela CB-PPM 2016 (Classificação Brasileira Hierarquizada de Procedimentos Médicos) conforme ANEXO I do Edital, Diárias e Taxas Hospitalares conforme ANEXO II do Edital, que ficam fazendo parte integrante deste edital, medicamentos de acordo com os valores contidos na Câmara de Regulação do Mercado de Medicamentos - CMED e Materiais Invasivos, Ortéses e Próteses, na Tabela de SIMPRO - Publicações e Teletrocessamento Ltda.
DO VALOR GLOBAL: R\$ 1.560.000,00 (Um milhão quinhentos e sessenta mil reais), para todo o processo de **INEXIGIBILIDADE Nº 031/2017.**
VIGÊNCIA: 12 (doze) meses.
FORO: Comarca de São Miguel do Iguaçu, Estado do Paraná. **C11179334-E17**

ESTADO DO PARANÁ
MUNICÍPIO DE SÃO MIGUEL DO IGUAÇU

TERMO DE HOMOLOGAÇÃO DE PROCESSO LICITATÓRIO

Em estrita observância aos preceitos legais contidos na Lei de Licitações nº 8.666/93, na Lei nº 10.520/2002, Lei Municipal nº 2.480/2013, e segundo as informações constantes no Ata de Adjudicação do Sr. Pregoeiro e equipe de apoio do Município de São Miguel do Iguaçu-PR, designados pela Portaria nº 203/2017, e, nas formas e condições expostas no Edital do Pregão Presencial Nº 148/2017 que tem por objeto, adquirir um equipamento agrícola sendo uma grade aradora, com características mínimas, nova, com controle remoto com 14 discos de 26" com mancal à graxa para realizar preparo de solo na agricultura familiar da comunidade indígena Ocoy, constante no Anexo I do Edital, e nas formas consignadas que seguem:

Empresa Vencedora:	N.º	Descrição	Marca	Unid.	Quant.	Valor Unitário	Valor Total
M. LUPGES DUTRA & CIA LTDA ME - CNPJ nº 07.150.721/0001-27	1	Grade aradora: Características mínimas: Novo; Com controle remoto; Com 14 discos de 26" de 6mm; Manciais à graxa; Peso mínimo de 1.400kg; Com pneus novos	Baldan CRSG 14x26x6mm	Unid	1	R\$ 20.600,00	R\$ 20.600,00

Valor Total Homologado R\$ 20.600,00 (vinte mil e seiscentos reais), prazo de vigência 03 (três) meses. Portanto pela(s) empresa(s) proponente(s) ler(em) contemplado(s) com os princípios legais, HOMOLOGO o **Processo de Licitação nº 173/2017** na modalidade, **Pregão Presencial Nº 128/2017**, que está arquivado no Departamento de Licitações e Contratos, no qual este termo passa a ser parte integrante deste processo. **SÃO MIGUEL DO IGUAÇU-PR, 04 de Setembro de 2017.** **CLAUDIMIRO DA COSTA DUTRA-PREFEITO MUNICIPAL.** **C11179340-E17**

ESTADO DO PARANÁ
MUNICÍPIO DE SÃO MIGUEL DO IGUAÇU

TERMO DE HOMOLOGAÇÃO DE PROCESSO LICITATÓRIO

Em estrita observância aos preceitos legais contidos na Lei de Licitações nº 8.666/93, na Lei nº 10.520/2002, Lei Municipal nº 2.480/2013, e segundo as informações constantes no Ata de Adjudicação do Sr. Pregoeiro e equipe de apoio do Município de São Miguel do Iguaçu-PR, designados pela Portaria nº 203/2017, e, nas formas e condições expostas no Edital do Pregão Presencial Nº 144/2017 que tem por objeto, contratação de empresa especializada no fornecimento de seguros, para o veículo oficial RENAULT MASTER FUR L3H2, constante no Anexo I do Edital, e nas formas consignadas que seguem:

Empresa Vencedora:	N.º	Descrição	Unidade	Quant.	Valor Unitário	Valor Total
PORTO SEGURO COMPANHIA DE SEGUROS GERAIS - CNPJ nº 61.188.164/0001-60	1	Seguro Total de Veículo Oficial RENAULT MASTER FUR L3H2 Combustível DIESEL Câmbio MANUAL Número de Passagens: 3 Marca RENAULT Ano/Modelo 2016/2017 Chassi 93YMAFLEHJ532535 Cor Branca - Tabela FIPE - 100% Danos Materiais: R\$ 200.000,00 Danos Corrosão: R\$ 200.000,00 Danos Morais: R\$ 30.000,00 APP-MobilizadeZUMH: R\$ 30.000,00 Valor do Veículo R\$ 168.000,00	MENSAL	12	R\$ 190,00	R\$ 2.280,00

Valor Total Homologado R\$ 2.280,00 (dois mil, duzentos e oitenta reais), prazo de vigência 12 (doze) meses. Portanto pela(s) empresa(s) proponente(s) ler(em) contemplado(s) com os princípios legais, HOMOLOGO o **Processo de Licitação nº 192/2017** na modalidade, **Pregão Presencial Nº 144/2017**, que está arquivado no Departamento de Licitações e Contratos, no qual este termo passa a ser parte integrante deste processo. **SÃO MIGUEL DO IGUAÇU-PR, 04 de Setembro de 2017.** **CLAUDIMIRO DA COSTA DUTRA-PREFEITO MUNICIPAL.** **C11179342-E17**

PODER JUDICIÁRIO

2º Tabelionato de Protesto de Títulos
COMARCA DE CASCAVEL - PARANÁ

Ivan Possamai
OFICIAL TITULAR

175

Ivan Possamai Junior
OFICIAL SUBSTITUTO

Geneci Dallagnol Possamai - Marisa Weis Rocha
ESCREVENTES

EDITAL DE INTIMAÇÃO

Encontram-se neste Ofício para protesto os títulos abaixo discriminados de responsabilidade dos devedores a seguir relacionados: O valor do título está expresso em FAIXA conforme Lei 13.611/02, item I Tab. XV.

Rua Souza Naves, 3600 - Sala 04 - Fone/Fax: (45) 3225-2144 - Comarca de Cascavel/PR

ALESSANDRA GALINDO C.P.F. 015.362.759-05 R MARECHAL FLORIANO, 2342 Cascavel PR DP DE FATURA P/ INDICACAO Pagara ate: 05/09/2017 Apontamento: 27105
Data do apontamento: 04/09/2017 Numero: NF278/004 Vcto: 20/08/2017 Valor faixa: A Favorecido: LORI CECILIA MOGNOLO - CONFECcoes Portador : CAIXA ECONOMICA FEDERAL Motivo : POR FALTA DE PAGAMENTO

G PEGORARO TRANSPORTES DE CARGAS - ME C.N.P.J. 12.196.112/0001-49 RUA BARAO DO CERRO AZUL 1220 Cascavel PR DP DE FATURA P/ INDICACAO Pagara ate: 05/09/2017 Apontamento: 27181
Data do apontamento: 04/09/2017 Numero: 2554/3 Vcto: 14/08/2017 Valor faixa: A Favorecido: RODOCAME COMERCIO E REPRESENTACAO LTDA - Portador : BANCO BRADESCO SA Motivo : POR FALTA DE PAGAMENTO

GUSTAVO SAMPAIO 07907340950 C.N.P.J. 26.368.718/0001-29 RYA CUIABA, 192 Cascavel PR DP DE FATURA P/ INDICACAO Pagara ate: 05/09/2017 Apontamento: 27099
Data do apontamento: 04/09/2017 Numero: 12072 Vcto: 21/08/2017 Valor faixa: A Favorecido: PE-DREIRA RIO QUATI LTDA Portador : CAIXA ECONOMICA FEDERAL Motivo : POR FALTA DE PAGAMENTO

JOAO CARLOS BARBOZA C.P.F. 546.654.859-68 R CRISTOVAO COLOMBO, 519 P CATARINENSES Cascavel PR DP DE FATURA P/ INDICACAO Pagara ate: 05/09/2017 Apontamento: 27120
Data do apontamento: 04/09/2017 Numero: 874 Vcto: 20/08/2017 Valor faixa: A Favorecido: E P LE GINI E CIA LTDA ME Portador : CAIXA ECONOMICA FEDERAL Motivo : POR FALTA DE PAGAMENTO

JOAO SALDANHA NETO - ME C.N.P.J. 80.263.114/0001-63 AV DAS TORRES 471 Cascavel PR DP DE FATURA P/ INDICACAO Pagara ate: 05/09/2017 Apontamento: 27129
Data do apontamento: 04/09/2017 Numero: 99-1656/1 Vcto: 23/08/2017 Valor faixa: A Favorecido: DIHELO ALIMENTOS LTDA - EPP Portador : BANCO DO BRASIL SA Motivo : POR FALTA DE PAGAMENTO

JUSARA DA ROCHA PAULINO MORAIS C.P.F. 053.272.989-73 R NOSSA SENHORA DA PENHA, 265 Cascavel PR DP DE FATURA P/ INDICACAO Pagara ate: 05/09/2017 Apontamento: 27097
Data do apontamento: 04/09/2017 Numero: NFE 403/002 Vcto: 22/08/2017 Valor faixa: A Favorecido: R A MARMORARIA LTDA - ME Portador : CAIXA ECONOMICA FEDERAL Motivo : POR FALTA DE PAGAMENTO

LEPECHACKI E PEREIRA LTDA ME C.N.P.J. 27.192.354/0001-31 R FORTALEZA 3429 Cascavel PR DP DE FATURA P/ INDICACAO Pagara ate: 05/09/2017 Apontamento: 27134
Data do apontamento: 04/09/2017 Numero: 409999 Vcto: 22/08/2017 Valor faixa: A Favorecido: COOPERATIVA DE CREDITO DE CASCAVEL E REG-SICO Portador : BANCO DO BRASIL SA Motivo : POR FALTA DE PAGAMENTO

LUANA BATISTA DE OLIVEIRA VALENTE C.P.F. 049.537.449-00 RUA TUPINIQUEIS, 1038 Cascavel PR DP DE FATURA P/ INDICACAO Pagara ate: 05/09/2017 Apontamento: 27119
Data do apontamento: 04/09/2017 Numero: 101007 Vcto: 15/08/2017 Valor faixa: A Favorecido: ZANNY IND E COM DE MOVEIS LTDA Portador : CAIXA ECONOMICA FEDERAL Motivo : POR FALTA DE PAGAMENTO

MAIKON FRESKI C.P.F. 113.871.939-02 RUA PERNAMBUCO 2300 Cascavel PR CHEQUE Pagara ate: 05/09/2017 Apontamento: 27121
Data do apontamento: 04/09/2017 Numero: UA-000018 Vcto: C/Apres. Valor faixa: B Favorecido: FABRICIO SEJUI TAKAHASHI Portador : FABRICIO SEJUI TAKAHASHI Motivo : POR FALTA DE PAGAMENTO

MARCELO DONA TRANSPORTES EPP LTDA C.N.P.J. 09.654.318/0001-60 RUA PRESIDENTE KENNEDY, 39 Cascavel PR DP DE FATURA P/ INDICACAO Pagara ate: 05/09/2017 Apontamento: 27165
Data do apontamento: 04/09/2017 Numero: 853/006 Vcto: 26/08/2017 Valor faixa: A Favorecido: COOPERATIVA DE CREDITO DE CASCAVEL E REG-SICO Portador : BANCO DO BRASIL SA Motivo : POR FALTA DE PAGAMENTO

MARIA DE LURDES CRUZ C.P.F. 015.683.959-81 RUA MADRID Cascavel PR DP DE FATURA P/ INDICACAO Pagara ate: 05/09/2017 Apontamento: 27213
Data do apontamento: 04/09/2017 Numero: 774 Vcto: 10/08/2017 Valor faixa: A Favorecido: CARLOS MIGUEL KOZMAN Portador : BANCO COOPERATIVO DO BRASIL S/A Motivo : POR FALTA DE PAGAMENTO

ESTADO DO PARANÁ
MUNICÍPIO DE SÃO MIGUEL DO IGUAÇU

MUNICÍPIO DE SÃO MIGUEL DO IGUAÇU-PR
EDITAL DE CLASSIFICAÇÃO/DECLASSIFICAÇÃO DAS PROPOSTAS
REF: EDITAL DE TOMADA DE PREÇOS Nº 008/2017-PSMI

A Comissão de Licitação do Município de São Miguel do Iguaçu-PR comunica aos proponentes e interessados no edital de TOMADA DE PREÇOS nº 008/2017 - PMSMI, que após a análise das propostas de preços, decidiu emitir o seguinte resultado de classificação/declassificação das propostas das empresas participantes:

Proponente	Valor Global (R\$)	Prazo de Execução	Classificação
JAILSON RODRIGUES DOS SANTOS -	R\$ 41.241,98	02 meses	1º
AL DE OLIVEIRA - ME	R\$ 42.252,91	02 meses	2º
CONSTRUTORA ROTH & FIN LTDA	R\$42.856,85	02 meses	3º
CONSTRUTORA GALVAN EIRELI-ME	R\$ 43.013,36	02 meses	4º
METALURGICA DAMBONI LTDA	R\$ 50.013,36	02 meses	5º

OBJETO: Contratação de empresa exclusiva ME/EPP para contratação de empresa especializada em construção civil, objetivando a execução de obra de construção de muro em Escola e Centro Municipal de Educação Infantil, conforme projetos e memoriais descritivos nos anexos deste edital, fazendo parte integrante deste processo licitatório. Comunica também que pelo prazo de 5 (cinco) dias úteis, contados do primeiro dia útil após a publicação deste edital no Diário Oficial do Município, estará aberto o prazo recursal para que qualquer das propostas que se sinta prejudicada nessa fase possa apresentar seu recurso. São Miguel do Iguaçu, 05 de Setembro de 2017. CLAUDECY COSTA FERREIRA - Presidente da Comissão de Licitação.

CI1179343-E17

MUNICÍPIO DE CAPITÃO LEÔNIDAS MARQUES - PR

TERMO ADITIVO Nº 002/2017
PREGÃO PRESENCIAL Nº 085/2017
CONTRATO DE FORNECIMENTO Nº 295/2017

Que entre si celebram De um lado o MUNICÍPIO DE CAPITÃO LEÔNIDAS MARQUES, Estado do Paraná, pessoa jurídica de direito público interno, situada na Av. Tancredo Neves, 502, Estado do Paraná, inscrita no CNPJ sob nº 76.208.834-0001-59, neste ato devidamente representado por seu Prefeito Municipal, Senhor CLAUDIO BORGES QUADRI, e de outro lado a empresa ATTO POSTO MISSOINETO DO OESTE LTDA, pessoa jurídica de direito privado, localizada na Rodovia PR3165 KM 55, Linha Vista Alegre, município de Capitão Leônidas Marques, Estado do Paraná, inscrita no CNPJ sob nº 77.865.434-0001-89, neste ato representada por sua Sra. SERLI TEZEMINI DE MELLO, portadora do CPF sob nº 76.182.009-97 e RG sob nº 8.221.354-6 SSP-PR, fundamentando-se no artigo 65, inciso II, alínea d, da Lei 8.666-93 de 21.06.93, assim como pelas condições do edital em consideração, ajustando o seguinte:

CLÁUSULA PRIMEIRA - DO OBJETO:
Constitui objeto deste Termo Aditivo, a alteração do preço dos combustíveis, diesel S10, diesel S500, gasolina comum, conforme reajuste ocorrido no período, objetivando estabelecer o equilíbrio econômico-financeiro inicial do contrato.

CLÁUSULA SEGUNDA - DO PREÇO:
Ficam alterados os preços por litro conforme seguir:

- ITEM 01
* Diesel S 10 de R\$ 2.603 (dois reais seicentos e três centavos), para R\$ 2.957 (dois reais novecentos e cinquenta e sete centavos).
- ITEM 02
* Diesel S 500 de R\$ 2.542 (dois reais quinhentos e quarenta e dois centavos), para R\$ 2.896 (dois reais oitocentos e noventa e seis centavos).
- ITEM 04
* Gasolina Comum de R\$ 3.667 (três reais seicentos e sessenta e sete centavos), para R\$ 4.114 (quatro reais cento e quatorze centavos).

CLÁUSULA TERCEIRA - DAS DISPOSIÇÕES GERAIS:
Ratificam-se as demais disposições do Contrato originário não modificado por este instrumento.
E, por estarem de comum acordo, assinam o presente Aditivo Contratual em duas vias, de igual teor e forma, na presença de duas testemunhas.

Capitão Leônidas Marques, Estado do Paraná, em 05 de setembro de 2017.
Auto Posto Missoineto do Oeste Ltda
CI1179350-E17 Contratada

CONSELHO MUNICIPAL DOS DIREITOS DA CRIANÇA E DO ADOLESCENTE DE BRAGANEY-PR
Avenida Bossolan nº 1058 - Centro CEP: 85430-000
Fone: (45) 3245-1299
E-mail: conselho@braganey.pr.gov.br

EDITAL Nº 05/2017

O PRESIDENTE DO CONSELHO MUNICIPAL DOS DIREITOS DA CRIANÇA E DO ADOLESCENTE DE BRAGANEY/PR, no uso de suas atribuições legais, e em consonância com a Lei Municipal Nº 432 de 28 de abril de 2011; Lei Municipal nº 617/2015; Lei Federal nº 8.069/1990, e considerando o resultado do Processo de Escolha/Fleição Complementar para o Cargo de Conselheiro Tutelar do Município de Braganey, realizada em 03 de setembro de 2017, **RESOLVE:**

Art. 1º - Convocar os Candidatos Facilitados ao Cargo de Conselheiro Tutelar a assumirem as vagas disponíveis, conforme resultado do Processo de Escolha/Fleição Complementar, realizada no dia 03 de setembro de 2017, abaixo listados:

- Lilian Bigueti Tavares
- Eudir Maria Frizon Kuhn
- Fredy Salvador

Art. 2º - Os Candidatos(as) Escolhidos(Eleitas) e acima citados deverão comparecer no Departamento de Recursos Humanos, na sede da Prefeitura do Município de Braganey, até as 17 horas do dia 05/09/2017, com toda a documentação pessoal.

Art. 3º - O presente Edital entrará em vigor na data de sua publicação.

Art. 4º - Revogam-se as disposições em contrário.

Braganey, 05 de setembro de 2017

JOSÉ BORGES
PRESIDENTE DO CMDCA
PRESIDENTE DA COMISSÃO ESPECIAL ELEITORAL
CI1179358-E17

REPÚBLICA FEDERATIVA DO BRASIL
Comarca de Cascavel - Estado do Paraná

Ofício de Protesto de Títulos

Rua Souza Naves, 3983 - Sala 1104 - Fone: 3225-2144 - Centro Comercial Lince

EDITAL DE INTIMAÇÃO.

Encontra-se neste Ofício para protesto os títulos abaixo discriminados de responsabilidade dos devedores a seguir relacionados. O valor do título está expresso em FAIXA conforme Lei 13.611/02, item I Tab. XV.

ANTONIO MARCOS PADILHA C.P.F. 017.607.659-02 RUA ROMA Cascavel PR DP DE FATURA P/ INDICACAO - FISICA Pagara ate: 08/09/2017 Apontamento: 27213
Data do apontamento: 04/09/2017 Numero: 753 Vcto: 10/08/2017 Valor faixa: A Favorecido: CARLOS MIGUEL KOZMAN Portador : BANCO DO BRASIL S/A Motivo : POR FALTA DE DEVOLUCAO E PAGAMENTO

BENHUR SOBUCKI C.P.F. 005.092.160-64 RUA CHOPINZINHO,122 Cascavel PR DP DE FATURA P/ INDICACAO - FISICA Pagara ate: 08/09/2017 Apontamento: 27151
Data do apontamento: 04/09/2017 Numero: 41745003 Vcto: 25/08/2017 Valor faixa: A Favorecido: MASCOR IMOVEIS LTDA. Portador : BANCO DO BRASIL S/A Motivo : POR FALTA DE DEVOLUCAO E PAGAMENTO

CLAUDEMIR DE PAULA C.P.F. 046.747.579-24 RUA TURMALINA,774, Cascavel PR DP DE FATURA P/ INDICACAO - FISICA Pagara ate: 08/09/2017 Apontamento: 27137
Data do apontamento: 04/09/2017 Numero: AFK6897/9 Vcto: 25/08/2017 Valor faixa: A Favorecido: COOPERATIVA DE CREDITO DE CASCAVEL E REG-SICO Portador : BANCO DO BRASIL S/A Motivo : POR FALTA DE DEVOLUCAO E PAGAMENTO

FAW -CASA DAS TINTAS LTDA - EPP C.N.P.J. 93.986.598/0001-28 AV BRASIL , 7654 Cascavel PR DP DE FATURA POR INDICACAO - JURIDICA Pagara ate: 08/09/2017 Apontamento: 27187
Data do apontamento: 04/09/2017 Numero: 1 294855 Vcto: 24/08/2017 Valor faixa: A Favorecido: BRASILUX TINTAS TECNICAS LTDA Portador : BANCO BRADESCO S/A Motivo : POR FALTA DE DEVOLUCAO E PAGAMENTO

J C RODRIGUES & KLASSEN LTDA C.N.P.J. 12.201.044/0001-69 R DOMICIANO THEOBLADO BRESOLIN 621 Cascavel PR DP DE FATURA POR INDICACAO - JURIDICA Pagara ate: 08/09/2017 Apontamento: 27184
Data do apontamento: 04/09/2017 Numero: 318420/03 Vcto: 24/08/2017 Valor faixa: A Favorecido: LUNELLI TEXTIL Portador : BANCO BRADESCO S/A Motivo : POR FALTA DE DEVOLUCAO E PAGAMENTO

MARILUCIA DIESEL DUARTE C.P.F. 756.401.719-87 RUA CUIABA,4342 Cascavel PR DP DE FATURA P/ INDICACAO - FISICA Pagara ate: 08/09/2017 Apontamento: 27203
Data do apontamento: 04/09/2017 Numero: 22138 Vcto: 26/08/2017 Valor faixa: A Favorecido: MASCOR IMOVEIS LTDA Portador : BANCO ITAU UNIBANCO S.A. Motivo : POR FALTA DE DEVOLUCAO E PAGAMENTO

MICHELLE MONTEIRO FERNANDES C.P.F. 330.419.528-90 R ARMANDO ZANATTA 271 MORUMBI Cascavel PR DP DE FATURA P/ INDICACAO - FISICA Pagara ate: 08/09/2017 Apontamento: 27111
Data do apontamento: 04/09/2017 Numero: 1714A/001 Vcto: 15/08/2017 Valor faixa: A Favorecido: TOMASI MARMORES E GRANITOS LTDA Portador : CAIXA ECONOMICA FEDERAL S/A Motivo : POR FALTA DE DEVOLUCAO E PAGAMENTO

RAFAEL MACHADO FRANZES - ME C.N.P.J. 21.346.099/0001-58 RUA DIMAS PIRES BASTOS,564, Cascavel PR DP DE FATURA POR INDICACAO - JURIDICA Pagara ate: 08/09/2017 Apontamento: 27134
Data do apontamento: 04/09/2017 Numero: 2209/2/3 Vcto: 26/08/2017 Valor faixa: A Favorecido: COOPERATIVA DE CREDITO DE CASCAVEL E REG-SICO Portador : BANCO DO BRASIL S/A Motivo : POR FALTA DE DEVOLUCAO E PAGAMENTO

SANDRO ANDRE KOMMER C.P.F. 044.760.929-86 R.DAS PALMEIRAS 4140 BL 01 AP 01 Cascavel PR DP DE FATURA P/ INDICACAO - FISICA Pagara ate: 08/09/2017 Apontamento: 27139
Data do apontamento: 04/09/2017 Numero: ALO4552/13 Vcto: 25/08/2017 Valor faixa: A Favorecido: COOPERATIVA DE CREDITO DE CASCAVEL E REG-SICO Portador : BANCO DO BRASIL S/A Motivo : POR FALTA DE DEVOLUCAO E PAGAMENTO

SUZANA OLIBONI C.P.F. 082.796.149-90 R.INDAIAL 70 Cascavel PR CEDULA DE CREDITO BANCARIO POR INDICACAO Pagara ate: 08/09/2017 Apontamento: 27122
Data do apontamento: 04/09/2017 Numero: B46631182-4 Vcto: A Vista Valor faixa: A Favorecido: COOP DE CRED DE LIVRE ADM VANGUARDA DA REG DAS CAT Portador : COOP DE CRED LIVRE ADM VANGUARDA DA REGIAO DAS CAT Motivo : POR FALTA DE PAGAMENTO

TANIA MELLO PERIN C.P.F. 660.718.959-87 SOUZA NAVES 3983 SALA 807 Cascavel PR DP DE FATURA P/ INDICACAO - FISICA Pagara ate: 08/09/2017 Apontamento: 27198
Data do apontamento: 04/09/2017 Numero: 7037/03 Vcto: 22/08/2017 Valor faixa: A Favorecido: PSI TESTES PSIC PEDAG LTDA Portador : BANCO ITAU UNIBANCO S.A. Motivo : POR FALTA DE DEVOLUCAO E PAGAMENTO

Por não ter sido possível encontrar os respectivos responsáveis, pelo presente o intimo para todos os fins de direito, de acordo com o Código de Normas, item 12.5.10 a 12.5.14, e ao mesmo o científico de que se não for atendido no prazo legal, serão lavrados os respectivos instrumentos de protesto.

Afixado em: 06/09/2017 Cascavel, 05 de Setembro de 2017.

Ofício de Protesto de Títulos
Comarca de Cascavel - Paraná

MUNICÍPIO DE CAPITÃO LEÔNIDAS MARQUES-PR

TERMO ADITIVO Nº 001/2017
PREGÃO PRESENCIAL Nº 077/2017
CONTRATO DE FORNECIMENTO Nº 229/2017

Que entre si celebram De um lado o MUNICÍPIO DE CAPITÃO LEÔNIDAS MARQUES, Estado do Paraná, pessoa jurídica de direito público interno, situada na Av. Tancredo Neves, 502, Estado do Paraná, inscrita no CNPJ sob nº 76.208.834-0001-59, neste ato devidamente representado por seu Prefeito Municipal, Senhor CLAUDIO BORGES QUADRI, em pleno exercício de seu mandato e funções e de outro lado a empresa G. DA SILVA DORING - ME, sita à Av. Iguaçu, 346, Centro, neste Município, inscrita no CNPJ sob nº 11.693.782-0001-08, neste ato devidamente representada pela Senhora GRACIELA DA SILVA DORING, portadora do CPF sob nº 076.117.889-90 e RG sob nº 10.896.175-2 SSP-PR, fundamentando-se no artigo 65, inciso II, alínea d, e § 1º, da Lei 8.666-93 de 21.06.93, conforme previsão contratual, assim como pelas condições do edital em consideração, ajustando o seguinte:

CLÁUSULA PRIMEIRA - DO OBJETO:
Constitui objetivo deste Termo Aditivo, o acréscimo de ate 25% (vinte e cinco por cento), na quantidade e valor contratado no item 01, a favor da referida empresa, conforme Termo firmado em 08 de junho de 2017.

CLÁUSULA SEGUNDA - DO VALOR:
Modifica-se somente o valor contratado, conforme o fornecimento de equipamentos de informática para desenvolvimento das atividades administrativas, em atendimento a solicitação da Secretaria Municipal de Administração, no limite de até vinte e cinco por cento do total do item 01 do objeto.

CLÁUSULA TERCEIRA - DAS DISPOSIÇÕES GERAIS:
Ratificam-se as demais disposições do Contrato originário não modificado por este instrumento.
E, por estarem de comum acordo, assinam o presente Aditivo Contratual em duas vias, de igual teor e forma, na presença de duas testemunhas.

Capitão Leônidas Marques, Estado do Paraná, em 04 de setembro de 2017.

Cláudio Borges Quadri
Prefeito Municipal
G: da Silva Doring-ME
Contratada
CI1179359-E17

MUNICÍPIO DE CAPITÃO LEÔNIDAS MARQUES - PR

AVISO DE LICITAÇÃO
TOMADA DE PREÇOS Nº 007/2017

PRESSUPOSTO: O Município de Capitão Leônidas Marques, Estado do Paraná, sita na Av. Tancredo Neves, 502, através de sua Comissão Permanente de Licitação nomeada pelo Decreto nº 981/2017 de 06/01/2017, atendendo pelo Decreto nº 655/2017 de 20/03/2017 e nº 179/2017 de 15/08/2017, torna público que se realizará no dia 21 de setembro de 2017 as 09:00 horas, licitação no MODALIDADE DE TOMADA DE PREÇOS, do tipo MENOR PREÇO, regime de execução indireta, empregando-se o preço global, a qual será processada e julgada em conformidade com os procedimentos da Lei nº 8.666/93, de 21.06.93, suas alterações posteriores. Lei Complementar nº 123/2006, nº 147/2014 e demais normas vigentes e aplicáveis ao objeto da presente licitação. Assim como pelas condições estabelecidas neste edital e seus anexos que de posse de uma folha parte integrante, para todos os efeitos.

OBJETO: Contratação de empresa para a execução de obras de reforma e adequação da Unidade Municipal de Educação Infantil. PR-484 - nº 134, Distrito de Alto Alegre do Iguaçu, neste município, conforme memorial descritivo, planilha quantitativa e projetos em anexo, em atendimento a solicitação da Secretaria Municipal de Educação.

VALOR: O valor estimado importa em um total de até R\$ 22.698,12 (vinte e dois mil seiscientos e noventa e oito reais e doze centavos).

REGIME DOS ENVELOPES DE PROPOSTA E DOCUMENTAÇÃO:
Até as 09:45 horas do dia 21 de setembro de 2017, no Departamento de Licitação desta Prefeitura Municipal.

DISPENSACAO DO EDITAL: Copia do edital e anexos serão disponibilizados aos interessados, a partir da publicação deste termo, em horário de expediente, no Setor de Licitação da Prefeitura Municipal, sita à Av. Tancredo Neves, 502. Centro, onde poderão ser obtidos esclarecimentos referentes ao presente certame, também por e-mail e disponibilizado no portal da transparência do município.

Capitão Leônidas Marques, Estado do Paraná, em 05 de setembro de 2017

Cláudio Borges Quadri
Prefeito Municipal
Cláudio Borges Quadri
Presidente da Comissão de Licitação
CI1179351-E17

MUNICÍPIO DE CAPITÃO LEÔNIDAS MARQUES - PR

TERMO DE DISPENSA DE LICITAÇÃO Nº 08/2017

Até as 09:45 horas do dia 21 de setembro de 2017, no Departamento de Licitação desta Prefeitura Municipal.

DISPENSACAO DO EDITAL: Copia do edital e anexos serão disponibilizados aos interessados, a partir da publicação deste termo, em horário de expediente, no Setor de Licitação da Prefeitura Municipal, sita à Av. Tancredo Neves, 502. Centro, onde poderão ser obtidos esclarecimentos referentes ao presente certame, também por e-mail e disponibilizado no portal da transparência do município.

Capitão Leônidas Marques, Estado do Paraná, em 05 de setembro de 2017

Cláudio Borges Quadri
Prefeito Municipal
Cláudio Borges Quadri
Presidente da Comissão de Licitação
CI1179352-E17

MUNICIPIO DE CASCAVEL Edição Ordinária - Nº 1672 - Ano IX - Caderno 1 - Atos do Poder Executivo. 06 de setembro de 2017 - Página 1 de 17. ORGAO OFICIAL ELETRONICO MUNICIPIO DE CASCAVEL. ATOS DO PODER EXECUTIVO. DECRETO Nº 13.736 DE 30 DE AGOSTO DE 2017. DISPÕE SOBRE ALTERAÇÃO DE DISPOSITIVOS DO DECRETO 13.687, DE 05 DE JULHO DE 2017, QUE ESTABELECE NO ÂMBITO DA ADMINISTRAÇÃO DIRETA, PROCEDIMENTOS PARA LOCAÇÃO DE IMÓVEIS DE INTERESSE DO MUNICÍPIO DE CASCAVEL-PR, E DAS OUTRAS PROVIDÊNCIAS.

MUNICIPIO DE CASCAVEL Edição Ordinária - Nº 1672 - Ano IX - Caderno 1 - Atos do Poder Executivo. 06 de setembro de 2017 - Página 4 de 17. MUNICIPIO DE CASCAVEL. AVISO DE LICITAÇÃO - PREGÃO PRESENCIAL Nº 284/2017. Objeto: Contratação de empresa especializada na prestação de serviço de agenciamento de viagens, compreendendo os serviços de reserva, emissão, cancelamento, marcação e remarcação de bilhetes de passagem aérea e embarques e assessoramento ao atendimento das Secretarias Municipais.

MUNICIPIO DE CASCAVEL Edição Ordinária - Nº 1672 - Ano IX - Caderno 1 - Atos do Poder Executivo. 06 de setembro de 2017 - Página 7 de 17. EXTRATO DA ATA DE REGISTRO DE PREÇOS Nº 496/2017 - SEADM. Pregão Eletrônico Nº 1932/2017. CONTRATANTE: O MUNICIPIO DE CASCAVEL, inscrito no CNPJ/MF sob nº 09.051.532/0001-22, com endereço à Rua Pernambuco, nº 1900, Centro, Cascavel/PR, CEP 85.810-021.

MUNICIPIO DE CASCAVEL Edição Ordinária - Nº 1672 - Ano IX - Caderno 1 - Atos do Poder Executivo. 06 de setembro de 2017 - Página 2 de 17. § 3º Após omissão do Parecer Jurídico, e atendidas todas as disposições legais, o processo será remetido para homologação do Prefeito Municipal, e após homologado, deverá ser encaminhado a Secretaria Municipal de Finanças-SEFIN, para conclusão do pagamento de indenização.

MUNICIPIO DE CASCAVEL Edição Ordinária - Nº 1672 - Ano IX - Caderno 1 - Atos do Poder Executivo. 06 de setembro de 2017 - Página 5 de 17. MUNICIPIO DE CASCAVEL. EDITAL DE Nº 148/2017. NOTIFICAÇÃO DE LANÇAMENTO E INTIMAÇÃO SECRETARIA DE FINANÇAS Departamento de ISSQN. Pelo presente edital, o Fisco Municipal de Cascavel/PR, com fundamento na legislação tributária, em especial os dispositivos dos artigos 7º, 39, 90, 117 e 118 da Lei Complementar nº 012/2001.

MUNICIPIO DE CASCAVEL Edição Ordinária - Nº 1672 - Ano IX - Caderno 1 - Atos do Poder Executivo. 06 de setembro de 2017 - Página 8 de 17. EXTRATO DA ATA DE REGISTRO DE PREÇOS Nº 489/2017 - SESAU. Pregão Eletrônico Nº 085/2017. CONTRATANTE: O FUNDO MUNICIPAL DE SAÚDE DE CASCAVEL, inscrito no CNPJ/MF sob nº 09.051.532/0001-22, com endereço à Rua Pernambuco, nº 1900, Centro, Cascavel/PR, CEP 85.810-021.

MUNICIPIO DE CASCAVEL Edição Ordinária - Nº 1672 - Ano IX - Caderno 1 - Atos do Poder Executivo. 06 de setembro de 2017 - Página 3 de 17. DECRETO Nº 13.736, DE 06 DE SETEMBRO DE 2017. INSTITUI A COMISSÃO DE MONITORAMENTO E AVALIAÇÃO E DESIGNA O GESTOR DA PARCERIA, NO ÂMBITO DA POLÍTICA DO ESPORTE E LAZER, NO MUNICÍPIO DE CASCAVEL-PR, RELATIVAS AO CHAMAMENTO PÚBLICO 006/2017, E DAS OUTRAS PROVIDÊNCIAS.

MUNICIPIO DE CASCAVEL Edição Ordinária - Nº 1672 - Ano IX - Caderno 1 - Atos do Poder Executivo. 06 de setembro de 2017 - Página 6 de 17. MUNICIPIO DE CASCAVEL. COMUNICADO DA DATA DE ANÁLISE DAS AMOSTRAS - PREGÃO PRESENCIAL Nº 203/2017. Objeto: Registro de preços com vistas à aquisição de equipamentos e luvas de segurança para o Setor de Manutenção de Escolas, Centros Municipais de Educação Infantil e demais unidades da Secretaria Municipal de Educação.

MUNICIPIO DE CASCAVEL Edição Ordinária - Nº 1672 - Ano IX - Caderno 1 - Atos do Poder Executivo. 06 de setembro de 2017 - Página 9 de 17. EXTRATO DA ATA DE REGISTRO DE PREÇOS Nº 446/2017 - SESOP. Pregão Eletrônico Nº 1512/2017. CONTRATANTE: O MUNICIPIO DE CASCAVEL, inscrito no CNPJ/MF sob nº 09.051.532/0001-22, com endereço à Rua Paraná, nº 5000, Centro, Cascavel/PR, CEP 85.810-011.

MUNICÍPIO DE CASCAVEL
 Órgão Oficial Certificado Digitalmente
 Edição Ordinária - Nº 1872 - Ano IX - Caderno 1 - Atos do Poder Executivo
 06 de setembro de 2017 - Página 10 de 17

REATOR E FIO 2,5MM² QUE SUPORTE ATÉ 300⁰C (TECNOLOGIA MODELO ALPHA OU SIMILAR) NA COR AZUL, SEM BASE PARA REATOR.

Valor total: R\$ 559.265,00 (quinhentos e cinquenta e nove mil, duzentos e noventa e cinco reais)

VIGÊNCIA: 12 (doze) meses.
 FIRMADO EM: 16 de agosto de 2017.
 ASSINATURA: Leonardo Paranhos da Silva
 Sérgio Augusto Vital Ferreira Beltrão

EXTRATO DA ATA DE REGISTRO DE PREÇOS Nº 470/2017 - SESAU
 Pregão Eletrônico Nº 0902017

CONTRATANTE: O FUNDO MUNICIPAL DE SAÚDE DE CASCAVEL, inscrito no CNPJ/ME sob nº 09.051.532/0001-22, com endereço à Rua Pernambuco, nº 1900, Centro, Cascavel/PR, CEP 85.810-021, neste ato representado pelo Secretário de Saúde Sr. Rubens Griep.

CONTRATADA: CIRURGICA BIOMÉDICA LTDA - ME, inscrita no CNPJ nº 11.215.901/0001-17, estabelecida na Avenida Robert Koch, nº 669, Vila Operária, Londrina/PR, CEP 85.038-350, representada neste ato pela Srª Juliana Rita Lombardi Maranhã da Costa.

OBJETO: Aquisição de medicamentos em atendimento às unidades e serviços de saúde, conforme descrito abaixo:

Item	Qtd	Unid.	Descrição	Preço Unitário (R\$)	Preço Total (R\$)
9	3.600	FR	CARBAMAZEPINA 20MG/ML SUSPENSÃO - FRASCO 100ML MARCA: UNIAO QUIMICA	5,249	18.896,40

Valor total: R\$ 18.896,40 (dezoito mil, oitocentos e noventa e seis reais e quarenta centavos)

VIGÊNCIA: 12 (doze) meses.
 FIRMADO EM: 21 de agosto de 2017.
 ASSINATURA: Rubens Griep
 Juliana Rita Lombardi Maranhã da Costa

EXTRATO DA ATA DE REGISTRO DE PREÇOS Nº 469/2017 - SESAU
 Pregão Eletrônico Nº 0902017

CONTRATANTE: O FUNDO MUNICIPAL DE SAÚDE DE CASCAVEL, inscrito no CNPJ/ME sob nº 09.051.532/0001-22, com endereço à Rua Pernambuco, nº 1900, Centro, Cascavel/PR, CEP 85.810-021, neste ato representado pelo Secretário de Saúde Sr. Rubens Griep.

CONTRATADA: CIAMED DISTRIBUIDORA DE MEDICAMENTOS LTDA, inscrita no CNPJ nº 05.782.733/0001-49, estabelecida Rua Severino Augusto Preto, nº 650, Santo Antônio, Encantado/PR, CEP 95.960-000, representada neste ato pela Srª Renata Casagrande Galio.

OBJETO: Aquisição de medicamentos em atendimento às unidades e serviços de saúde, conforme descrito abaixo:

Item	Qtd	Unid.	Descrição	Preço Unitário (R\$)	Preço Total (R\$)
94	450.000	LIND	VALPROATO DE SÓDIO 500 MG COMPRIMIDOS. MARCA: ABBOTT	0,570	256.500,00

Valor total: R\$ 256.500,00 (duzentos e cinquenta e seis mil e o quinhentos reais)

VIGÊNCIA: 12 (doze) meses.
 FIRMADO EM: 21 de agosto de 2017.
 ASSINATURA: Rubens Griep
 Renata Casagrande Galio

MUNICÍPIO DE CASCAVEL
 Órgão Oficial Certificado Digitalmente
 Edição Ordinária - Nº 1872 - Ano IX - Caderno 1 - Atos do Poder Executivo
 06 de setembro de 2017 - Página 11 de 17

EXTRATO DA ATA DE REGISTRO DE PREÇOS Nº 525/2017 - SESAU
 Pregão Eletrônico Nº 1952017

CONTRATANTE: O FUNDO MUNICIPAL DE SAÚDE DE CASCAVEL, inscrito no CNPJ/ME sob nº 09.051.532/0001-22, com endereço à Rua Pernambuco, nº 1900, Centro, Cascavel/PR, CEP 85.810-021, neste ato representado pelo Secretário de Saúde Sr. Rubens Griep.

CONTRATADA: N. VALTRIX & CIA LTDA - ME, inscrita no CNPJ/ME nº 09.730.043/0001-53, estabelecida na Rua Jacarezinho, nº 1187, São Cristóvão, Cascavel/PR, CEP 85.816-010, representada neste ato pela Srª Neuzi Valtrix.

OBJETO: Registro de Preços para aquisição de materiais em atendimento às Unidades de Pronto Atendimento e campanhas envolvendo diversas atividades da Secretaria de Saúde, conforme descrito abaixo:

Item	Qtd	Unid.	Descrição do Material/Serviço	Preço Unitário (R\$)	Preço Total (R\$)
1	3.000	Und	FORNECIMENTO DE ALIMENTAÇÃO - MARMITA Nº 07 (ISOPOR) ENTREGAS DIÁRIAS - DEVEM ACOMPANHAR AS MARMITAS: 02 (DOIS) TALHERES DESCARTÁVEIS (GARFO E FACAS PARA REFECÇÃO); 02 (DOIS) GUARDANAPÓS DESCARTÁVEIS (EM EMBALAGEM ADEQUADA); 01 (UM) PALITO DE DENTE EMBALADO; 01 (UM) SACHE DE SAL, COMPOSIÇÃO DA MARMITA, ARROZ BRANCO COZIDO, FEIJÃO-CARIOCA COZIDO COM CALDO, CARNE (VARIAR ENTRE CARNE BOVINA, CARNE SUÍNA, FRANGO E PEIXE), A MESMA DEVERÁ TER SEU PREPARO VARIADO SENDO UM DIA ASSADA, UM DIA COZIDA, UM DIA AO MOLHO, UM DIA FRITA, AS CARNES DEVERÃO SER DE BOA QUALIDADE E SEM OSSO, DEVERÁ TER UM OU DOIS ACOMPANHAMENTOS: DOIS TIPOS DE SALADA: VARIAR ENTRE LEGUMES COZIDOS OU CRUS E SALADA FOLHOSA, EXEMPLOS DE ACOMPANHAMENTOS: POLENTA, MASSAS, FAROFA, BATATA, MANDIOCA, MAIONESE, CREME DE MILHO, BOLONHO DE ARROZ, LEGUMES AO MOLHO BRANCO, ABOBCORA CABOTIA, QUIABO, DENTRE OUTROS.	15,00	45.000,00
2	5.000	Und	FORNECIMENTO DE ALIMENTAÇÃO - MARMITA Nº 08 (ISOPOR) ENTREGAS DIÁRIAS - DEVEM ACOMPANHAR AS MARMITAS: 02 (DOIS) TALHERES DESCARTÁVEIS (GARFO E FACAS PARA REFECÇÃO); 02 (DOIS) GUARDANAPÓS DESCARTÁVEIS (EM EMBALAGEM ADEQUADA); 01 (UM) PALITO DE DENTE EMBALADO; 01 (UM) SACHE DE SAL, COMPOSIÇÃO DA MARMITA, ARROZ BRANCO COZIDO, FEIJÃO-CARIOCA COZIDO COM CALDO, CARNE (VARIAR ENTRE CARNE BOVINA, CARNE SUÍNA, FRANGO E PEIXE), A MESMA DEVERÁ TER SEU PREPARO VARIADO SENDO UM DIA ASSADA, UM DIA COZIDA, UM DIA AO MOLHO, UM DIA FRITA, AS CARNES DEVERÃO SER DE BOA QUALIDADE E SEM OSSO, DEVERÁ TER UM OU DOIS ACOMPANHAMENTOS: DOIS TIPOS DE SALADA: VARIAR ENTRE LEGUMES COZIDOS OU CRUS E SALADA FOLHOSA, EXEMPLOS DE ACOMPANHAMENTOS: POLENTA, MASSAS, FAROFA, BATATA, MANDIOCA, MAIONESE, CREME DE MILHO, BOLONHO DE ARROZ, LEGUMES AO MOLHO BRANCO, ABOBCORA CABOTIA, QUIABO, DENTRE OUTROS.	17,40	87.000,00
3	4.000	Und	FORNECIMENTO DE ALIMENTAÇÃO - MARMITA Nº 09 (ISOPOR) ENTREGAS DIÁRIAS - DEVEM ACOMPANHAR AS MARMITAS: 02 (DOIS) TALHERES DESCARTÁVEIS (GARFO E FACAS PARA REFECÇÃO); 02 (DOIS) GUARDANAPÓS DESCARTÁVEIS (EM EMBALAGEM ADEQUADA); 01 (UM) PALITO DE DENTE EMBALADO; 01 (UM) SACHE DE SAL, COMPOSIÇÃO DA MARMITA, ARROZ BRANCO COZIDO, FEIJÃO-CARIOCA COZIDO COM CALDO, CARNE (VARIAR ENTRE CARNE BOVINA, CARNE SUÍNA, FRANGO E PEIXE), A MESMA DEVERÁ TER SEU PREPARO VARIADO SENDO UM DIA ASSADA, UM DIA COZIDA, UM DIA AO MOLHO, UM DIA FRITA, AS CARNES DEVERÃO SER DE BOA QUALIDADE E SEM OSSO, DEVERÁ TER UM OU DOIS	19,00	76.000,00

MUNICÍPIO DE CASCAVEL
 Órgão Oficial Certificado Digitalmente
 Edição Ordinária - Nº 1872 - Ano IX - Caderno 1 - Atos do Poder Executivo
 06 de setembro de 2017 - Página 12 de 17

ACOMPANHAMENTOS, DOIS TIPOS DE SALADA: VARIAR ENTRE LEGUMES COZIDOS OU CRUS E SALADA FOLHOSA, EXEMPLOS DE ACOMPANHAMENTOS: POLENTA, MASSAS, FAROFA, BATATA, MANDIOCA, MAIONESE, CREME DE MILHO, BOLONHO DE ARROZ, LEGUMES AO MOLHO BRANCO, ABOBCORA CABOTIA, QUIABO, DENTRE OUTROS.

Valor Total: R\$ 208.500,00 (duzentos e oito mil e seiscientos reais)

VIGÊNCIA: 12 (doze) meses.
 FIRMADO EM: 01 de setembro de 2017.
 ASSINATURA: Rubens Griep
 Neuzi Valtrix

EXTRATO DA ATA DE REGISTRO DE PREÇOS Nº 480/2017 - SESAU
 Pregão Eletrônico Nº 0662017

CONTRATANTE: O FUNDO MUNICIPAL DE SAÚDE DE CASCAVEL, inscrito no CNPJ/ME sob nº 09.051.532/0001-22, com endereço à Rua Pernambuco, nº 1900, Centro, Cascavel/PR, CEP 85.810-021, neste ato representado pelo Secretário de Saúde Sr. Rubens Griep.

CONTRATADA: PONTAMED FARMACÉUTICA LTDA, inscrita no CNPJ nº 02.816.696/0001-54, estabelecida à Rua Franco Grilo, nº 374, Col. Dona Luiza, Ponta Grossa/PR, CEP 84.045-320, representada neste ato pela Srª Fernando Parucker da Silva.

OBJETO: Aquisição de medicamentos em atendimento às unidades e serviços de saúde, conforme descrito abaixo:

Item	Qtd	Unid.	Descrição	Preço Unitário (R\$)	Preço Total (R\$)
1	2.000	AMP	ADENOSINA 3MG/ML SOLUÇÃO INJETÁVEL IV - AMPOLA 2ML MARCA: HIPOLABOR	7,20	14.400,00
6	1.400.000	UND	CARBAMAZEPINA 200 MG COMPRIMIDOS. MARCA: AMPOLA 1ML MARCA: HIPOLABOR	0,064	89.600,00
30	8.000	FR	DELTA-METINIL SHAMPÔ 20MG/100 ML FRASCO COM 100 ML MARCA: MULTILAB	7,70	61.600,00
32	540.000	UND	DIASEPAN 5MG COMPRIMIDOS. MARCA: SANTISA	0,031	16.740,00
46	15.000	AMP	FENTANIL 0,05 MG/ML AMPOLAS COM 2 ML MARCA: HIPOLABOR	0,665	9.975,00
57	1.000	UND	LACTULOSE 665MG/ML XARÓPE - FRASCO DE 100 x 200ML MARCA: UCI-FARMA	9,458	9.458,00
63	15.000	AMP	MIDAZOLAM 5MG/ML - AMPOLA 3ML MARCA: HIPOLABOR	0,885	13.275,00
66	13.000	AMP	MORFINA 1MG/ML SOLUÇÃO INJETÁVEL IV/IM - AMPOLA 2ML MARCA: CRISTALIA	4,580	59.540,00
68	200	AMP	NALOXONA 0,4MG/ML - AMPOLA 1ML MARCA: HIPOLABOR	3,289	657,80
72	10.000	AMP	NOREPINEFRINA, BITARTARATO 2MG/ML SOLUÇÃO INJETÁVEL IV - AMPOLA COM 4ML (8MG), EQUIVALENTE A 4MG DE NOREPINEFRINA BASE. MARCA: HIPOLABOR	2,28	22.800,00
85	400	AMP	SULFATO DE MAGNÉSIO 10% SOLUÇÃO INJETÁVEL IV/IM - AMPOLA 10ML MARCA: SAMTEC	0,294	117,60
88	1.000	AMP	TERBUTALINA 0,5MG/ML SOLUÇÃO INJETÁVEL IV/SC - AMPOLA 1ML MARCA: HIPOLABOR	1,86	1.860,00
99	5.000	UND	TEFLOXACINO SOLUÇÃO INJETÁVEL 5MG/ML - BOLSAS OU FRASCO 100ML MARCA: HALEXSTAR	5,40	27.000,00
100	1.000	FRA	SUXAMETÔNIO 100MG PÓLIFÓLIO IV/IM - FRASCO - AMPOLA MARCA: BLAU	8,85	8.850,00

Valor total: R\$ 335.873,40 (trezentos e trinta e cinco mil oitocentos e setenta e três reais e quarenta centavos)

VIGÊNCIA: 12 (doze) meses.
 FIRMADO EM: 21 de agosto de 2017.
 ASSINATURA: Rubens Griep
 Fernando Parucker da Silva

MUNICÍPIO DE CASCAVEL
 Órgão Oficial Certificado Digitalmente
 Edição Ordinária - Nº 1872 - Ano IX - Caderno 1 - Atos do Poder Executivo
 06 de setembro de 2017 - Página 13 de 17

MUNICÍPIO DE CASCAVEL
 HOMOLOGAÇÃO PREGÃO PRESENCIAL Nº 1912017

O Prefeito Municipal de Cascavel, em cumprimento ao disposto na Lei 8.666, de 21 de junho de 1993 e legislação pertinente, torna pública a homologação da licitação na modalidade Pregão Presencial nº 1912017 - Aquisição de material de consumo, em atendimento à Secretaria Municipal de Meio Ambiente. Licitação vencedora: FIPAL DISTRIBUIDORA DE VEÍCULOS LTDA, no item 1, no valor total de R\$ 105.600,00 (cento e cinco mil e seiscentos reais); SLAVIERO DE CASCAVEL LTDA, no item 2, no valor total de R\$ 1.000,00 (um mil e quatro mil reais).

Cascavel/PR, 05 de setembro de 2017.
 Leonardo Paranhos da Silva
 Prefeito Municipal

EXTRATO DA ATA DE REGISTRO DE PREÇOS Nº 527/2017 - SESAU
 Pregão Presencial Nº 0832017

CONTRATANTE: O FUNDO MUNICIPAL DE SAÚDE DE CASCAVEL, inscrito no CNPJ/ME sob nº 09.051.532/0001-22, com endereço à Rua Pernambuco, nº 1900, Centro, Cascavel/PR, CEP 85.810-021, neste ato representado pelo Secretário de Saúde Sr. Rubens Griep.

CONTRATADA: TRANSTUA TRANSPORTE SANTA TERESA EIRELI - EPP, inscrita no CNPJ nº 00.070.879/0001-48, estabelecida na Av. Renato Festugato nº 371, Bairro Cascavel velho, Cond. Ind. Theobaldo Dresolin, Cascavel/PR, CEP 85.818-118, representada neste ato pelo Sr. Andre Silva Rizzo.

OBJETO: Serviço de transporte de pacientes dos distritos de Livramento, São Salvador e São João e sede do Município de Cascavel, conforme descrito abaixo:

ITEM	QTD	UNID.	DESCRIÇÃO	PREÇO UNIT. (R\$)	PREÇO TOTAL (R\$)
1	80.000	KM	SERVIÇO DE TRANSPORTE DE PACIENTES DOS DISTRITOS DE LIVRAMENTO E SÃO SALVADOR, ABRANGENDO AS COMUNIDADES DE CASTELO BRANCO, PINHALZINHO, RIO OBSTE, RIO DO SALTO, SÃO LUÍZ E SÃO BRAZ.	4,15	332.000,00
2	40.000	KM	SERVIÇO DE TRANSPORTE DE PACIENTES DO DISTRITO DE SÃO JOÃO, ABRANGENDO AS COMUNIDADES GAIPA, RIO BONITO, CACHOEIRA BABA E CACHOEIRA ALTA.	4,5	180.000,00

Valor Total: R\$ 498.000,00 (quatrocentos e noventa e oito mil reais)

VIGÊNCIA: 12 (doze) meses.
 FIRMADO EM: 01 de setembro de 2017.
 ASSINATURA: Rubens Griep
 Andre Silva Rizzo

EXTRATO DO CONTRATO DE AQUISIÇÃO Nº 171/2017 - SESAU
 Pregão Eletrônico Nº 1572017

CONTRATANTE: O FUNDO MUNICIPAL DE SAÚDE DE CASCAVEL, O FUNDO MUNICIPAL DE SAÚDE DE CASCAVEL, pessoa jurídica de direito público interno, inscrito no CNPJ/ME sob nº 09.051.532/0001-22, com endereço à Rua Pernambuco, nº 1900, Centro, Cascavel/PR, CEP 85.810-021, representado pelo Secretário de Saúde Sr. Rubens Griep.

CONTRATADA: WOOD CENTER MÓVEIS EIRELI inscrita no CNPJ/ME nº 27.589.698/0001-89, estabelecida na Rua Rui Barbosa, nº 997, Centro, Toledo/PR, CEP 85.901-190, representada neste ato pelo Sr. Sergio Pissolito Junior.

OBJETO: Aquisição de móveis planejados em atendimento à inauguração da Unidade de Saúde da Família Riviera e Pioneiros Catarinense, conforme desenhos no anexo XII do edital.

VALOR: R\$ 118.849,73 (cento e dezesseis mil oitocentos e quarenta e nove reais e setenta e três centavos)

FIRMADO EM: 10 de agosto de 2017.
 ASSINATURAS: Rubens Griep
 Sergio Pissolito Junior

MUNICÍPIO DE CASCAVEL
 Órgão Oficial Certificado Digitalmente
 Edição Ordinária - Nº 1872 - Ano IX - Caderno 1 - Atos do Poder Executivo
 06 de setembro de 2017 - Página 14 de 17

EXTRATO DA ATA DE REGISTRO DE PREÇOS Nº 529/2017 - SESAU
 Pregão Eletrônico Nº 1102017

CONTRATANTE: O FUNDO MUNICIPAL DE SAÚDE DE CASCAVEL, inscrito no CNPJ/ME sob nº 09.051.532/0001-22, com endereço à Rua Pernambuco, nº 1900, Centro, Cascavel/PR, CEP 85.810-021, neste ato representado pelo Secretário de Saúde Sr. Rubens Griep.

CONTRATADA: TRE CIME HEALTH PRODUTOS ODONTOLÓGICOS HOSPITALARES LTDA, ME, inscrita no CNPJ nº 27.331.579/0001-21, estabelecida na Rua Professor Paulo da Silva Coelho, nº 803, Centro, Sabinópolis/PR, CEP 13.440-000, representada neste ato pelo Sr. Emanuel Cieslinski.

OBJETO: Aquisição de saneantes e fita teste em atendimento às 40 clínicas odontológicas, Unidades e Serviços de Saúde, conforme descrito abaixo:

ITEM	QTD	UNID.	DESCRIÇÃO	PREÇO UNIT. (R\$)	PREÇO TOTAL (R\$)
1	800.000	L	DETERGENTE ENZIMÁTICO COMPATÍVEL COM A LIMPEZA MANUAL E AUTOMÁTICA DE INSTRUMENTAIS, MATERIAIS DELICADOS, PLÁSTICOS E OBJETOS DE PLÁSTICO. DEVE TER COMPOSIÇÃO MÍNIMA DE QUATRO ENZIMAS (PROTEASE, LIPASE, AMILASE E CARBOHIDRASE), TENSOATIVOS, AGENTES UMECTANTES E EMULSIFICANTES QUE EVITEM A FORMAÇÃO DE COMPOSTOS INSOLÚVEIS OU A FORMAÇÃO DE ESPUMA NOS ARTÍFOS, APRESENTAR PH NEUTRO, FACILIDADE NO ENXAGUE, NÃO DEIXAR RESÍDUO, NÃO SER ESPUMANTE, IRRITANTE E NEM CORROSIVO, NÃO ATACAR BORRACHAS, PLÁSTICOS, METAIS OU TUBOS CORRUGADOS, AGIR NA PRESENÇA DE MATERIAL ORGÂNICO RESSECADO, EMBALAGEM INTEGRADA COM PERFETA VEDAÇÃO, ROTULAGEM CONFORME NORMAS DA ANVISA, REGISTRO NO MS, A EMBALAGEM PODERÁ SER DE 1.000 A 2.000 ML A EMPRESA PROPONENTE DEVERÁ INFORMAR O NÚMERO DE ML DA SOLUÇÃO CONCENTRADA PARA SE OBTER 1(LITRO) LITRO DA SOLUÇÃO DILUIDA. MARCA: ENZILUX	0,044	35.200,00
2	10.000	L	DESINFETANTE PARA VALIDAÇÃO DE ÁCIDO PERACÉTICO, OBS: DEVERÁ SER COMPATÍVEL COM O LOTE 01 E SER CONSIDERADO O VALOR UNITÁRIO DE CADA FITA. MARCA: ECOLAB	5,76	57.600,00
3	37.500	L	DESINFETANTE DE ALTO NÍVEL À BASE DE ÁCIDO PERACÉTICO 4% + PEROXÍDIO DE HÍDROGÊNIO 26% E ASSOCIAÇÕES, INDICADO PARA DESINFECÇÃO DE ARTÍFOS CRÍTICOS E SEMICRÍTICOS E SUPERFÍCIES FIXAS, APRESENTAÇÃO NA FORMA PURA PASSÍVEL DE DILUIÇÃO, ACONDICIONADO EM EMBALAGEM RESISTENTE E COM LACRE DE SEGURANÇA, CONTENDO NO MÍNIMO 5.000 ML, RÓTULO QUE NÃO SE SOLTE DURANTE O USO EOU A TINTA DE IMPRESSÃO FIQUE BORRADA COM INSTRUÇÕES CLARAS DE USO, DADOS DE IDENTIFICAÇÃO, PROCEDÊNCIA FABRICADA E REGISTRO NO MINISTÉRIO DA SAÚDE. A EMPRESA PROPONENTE DEVERÁ INFORMAR O NÚMERO DE ML DA SOLUÇÃO CONCENTRADA PARA SE OBTER 1(LITRO) LITRO DA SOLUÇÃO DILUIDA. SERÁ UTILIZADO COMO PARÂMETRO O PREÇO DO LITRO DILUÍDO. MARCA: PERSAL	1,715	64.312,50

MUNICÍPIO DE CASCAVEL
 Órgão Oficial Certificado Digitalmente
 Edição Ordinária - Nº 1872 - Ano IX - Caderno 1 - Atos do Poder Executivo
 06 de setembro de 2017 - Página 15 de 17

5	112.500	L	DESINFETANTE DE ALTO NÍVEL À BASE DE ÁCIDO PERACÉTICO 4% + PEROXÍDIO DE HÍDROGÊNIO 26% E ASSOCIAÇÕES, INDICADO PARA DESINFECÇÃO DE ARTÍFOS CRÍTICOS E SEMICRÍTICOS E SUPERFÍCIES FIXAS, APRESENTAÇÃO NA FORMA PURA PASSÍVEL DE DILUIÇÃO, ACONDICIONADO EM EMBALAGEM RESISTENTE E COM LACRE DE SEGURANÇA, CONTENDO NO MÍNIMO 5.000 ML, RÓTULO QUE NÃO SE SOLTE DURANTE O USO EOU A TINTA DE IMPRESSÃO FIQUE BORRADA COM INSTRUÇÕES CLARAS DE USO, DADOS DE IDENTIFICAÇÃO, PROCEDÊNCIA FABRICADA E REGISTRO NO MINISTÉRIO DA SAÚDE. A EMPRESA PROPONENTE DEVERÁ INFORMAR O NÚMERO DE ML DA SOLUÇÃO CONCENTRADA PARA SE OBTER 1(LITRO) LITRO DA SOLUÇÃO DILUIDA. SERÁ UTILIZADO COMO PARÂMETRO O PREÇO DO LITRO DILUÍDO. MARCA: PERSAL	1,715	192.897,50
---	---------	---	---	-------	------------

VIGÊNCIA: 12 (doze) meses.
 FIRMADO EM: 01 de setembro de 2017.
 ASSINATURA: Rubens Griep
 Emanuel Cieslinski

EXTRATO DA ATA DE REGISTRO DE PREÇOS Nº 528/2017 - SEASGR
 Pregão Presencial Nº 1882017

CONTRATANTE: MUNICÍPIO DE CASCAVEL, inscrito no CNPJ/ME sob nº 76.208.667/0001-07, com endereço na Rua Paraná, nº 5.000, Centro, Cascavel/PR, CEP 85.810-011, neste ato representado por seu Prefeito Sr. Leonardo Paranhos da Silva.

CONTRATADA: KOCH COMERCIO E REPRESENTAÇÕES HIDRAULICAS EIRELI ME, inscrita no CNPJ nº 25.181.368/0001-66, estabelecida na Rua Manaus nº 3 229 - sala 01, Bairro Cancelli, Cascavel/PR, CEP 85.811-030, representada neste ato pelo Sr. ZABRICKA ROBERTO DA SILVA.

OBJETO: Aquisição de materiais hidráulicos para implantação o sistema de abastecimento de água no meio rural, na Comunidade da Santa Rosa, Distrito de Sede Alvorada

ITEM	QTD	UNID.	DESCRIÇÃO	PREÇO UNIT. (R\$)	PREÇO TOTAL (R\$)
19	UND	CURVA PVC 90º JS BB DN 32	CURVA PVC 90º JS BB DN 32 MARCA: TIGRE	6,00	171,00
2	07	BR	TUBO EM PVC COM JEI - PB COM PN DE 0,75 E MPA COM ANEL E DN DE	06,00	42,00
3	3	UND	TUBO PVC 3/4" DN 80 X DN32 MARCA: AMANCO	21,50	127,00
4	4	UND	TUBO PVC 3/4" DN 80 X DN32 MARCA: TIGRE	6,70	26,80
5	320	BR	TUBO PVC JS EN32 - 750KA MARCA: AMANCO	31,50	10.080,00
7	2	UND	N Fº 2" MARCA: HIDROCONEX	19,00	38,00
8	2	UND	AD PVC JS 3/4" DN 40 X 25 MARCA: AMANCO	42,50	85,00
9	1	UND	UFG ASSENTO CONCO DE BRONZE 2" MARCA: HIDROCONEX	89,00	89,00
10	1	UND	AD PVC JS 3/4" DN 40 X 25 MARCA: TIGRE	9,30	9,30
11	3	UND	COLAR DE TUBO PVC DN 32 X 3/4" MARCA: TIGRE	23,00	78,00
12	12	UND	COLAR DE TOMADA PVC DN 32 X 3/4" MARCA: TIGRE	12,20	146,40
13	18	UND	PILOTO PVC ROSCA 3/4" MARCA: TIGRE	6,80	122,40
14	49	UND	COTIVOLO PVC ROSCA 3/4" X 1" REF. MARCA: HIPERSANE	4,70	230,30
15	6	UND	FITA VEDA ROSCA P/E NBR 13124 1/4" MARCA: MILITIFITAS	6,00	36,00
16	12	UND	TOCO DE TUBO PVC ROSCA 3/4" X 1" MARCA: PROVINIL	12,00	144,00
17	12	UND	TUBO PVC JS EN32 DN 32 MARCA: TIGRE	12,50	150,00
18	8	UND	CAP PVC JS DN 32 MARCA: TIGRE	3,00	24,00
19	3	UND	CURVA PVC 90º JS BB DN 50 MARCA: MULTICONEVOS	13,00	39,00
21	100	M	REDE P/B ESTEIRO 150 X 100 MARCA: TIGRE	15,00	1500,00

Valor Total Geral: R\$ 15.233,10 (quinze mil, duzentos e trinta e três reais e dez centavos)

VIGÊNCIA: 12 (doze) meses.
 FIRMADO EM: 01 de setembro de 2017.
 ASSINATURA: Leonardo Paranhos da Silva
 Josimar Koch

MUNICÍPIO DE CASCAVEL
 Órgão Oficial Certificado Digitalmente
 Edição Ordinária - Nº 1872 - Ano IX - Caderno 1 - Atos do Poder Executivo
 06 de setembro de 2017 - Página 16 de 17

EXTRATO DA ATA DE REGISTRO DE PREÇOS Nº 499/2017 - SESAU
 Pregão Eletrônico Nº 1492017

CONTRATANTE: O FUNDO MUNICIPAL DE SAÚDE DE CASCAVEL, inscrito no CNPJ/ME sob nº 09.051.532/0001-22, com endereço à Rua Pernambuco, nº 1900, Centro, Cascavel/PR, CEP 85.810-021, neste ato representado pelo Secretário de Saúde Sr. Rubens Griep.

CONTRATADA: LABORYS PRODUTOS DIAGNÓSTICOS E HOSPITALARES LTDA, inscrita no CNPJ nº 04.013.728/0001-10, estabelecida na Av. das Torres, nº 2084, São Cristóvão, São José dos Pinhais/PR, CEP 83.040-300, representada neste ato pela Srª Gleisi Pereira.

OBJETO: Aquisição de material laboratorial em atendimento às unidades e serviços de saúde do município, conforme descrito abaixo:

Lote	Item	Qtd	Unid.	Descrição	Preço Unit. (R\$)	Preço Total (R\$)
1	1	100.000	TB	TUBO PARA COLETA A VÁCUO C/ EDTA DE 4 ML CAIXA COM 50 OU 100 UNIDADES. MARCA: BD	0,54	54.000,00
1	2	100.000	TB	TUBO PARA COLETA A VÁCUO C/ EDTA DE 3 ML CAIXA COM 50 OU 100 UNIDADES. MARCA: BD	0,53	53.000,00
1	3	120.000	TB	TUBO PARA COLETA A VÁCUO C/ FLUORETO DE 2 ML CAIXA COM 50 OU 100 UNIDADES. MARCA: BD	0,57	68.400,00
1	4	300.000	TB	TUBO PARA COLETA A VÁCUO C/ GEL SEPARADOR DE 5 ML CAIXA COM 50 OU 100 UNID. MARCA: BD	0,78	234.000,00
1	5	12.000	TB	TUBOS DE PLÁSTICO PARA COLETA A VÁCUO COM GEL DE SEPARAÇÃO DE 5 ML CAIXA COM 50 OU 100 UNIDADES. MARCA: BD	1,19	14.280,00
1	6	100.000	UND	AGULHA PARA COLETA MULTÍPLA A VÁCUO MEDINDO 25 A 32 X 0,8 MM (21G), BISEL TRIFACETADO SILICIONADO COM CÂMARA TRANSPARENTE PARA VISUALIZAÇÃO DO SANGUE NO MOMENTO DA FUNÇÃO, COM DISPOSITIVO DE SEGURANÇA CASO O ADAPTADOR PARA COLETA NÃO O POSSUA. MARCA: BD	0,64	64.000,00
1	7	50.000	UND	SCALP PARA COLETAS A VÁCUO 21G - 7, COM DISPOSITIVO DE SEGURANÇA. MARCA: BD	2,31	115.500,00
1	8	40.000	UND	SCALP PARA COLETAS A VÁCUO 23G - 7, COM DISPOSITIVO DE SEGURANÇA. MARCA: BD	2,27	90.800,00

VALOR TOTAL: R\$ 693.

MUNICÍPIO DE SÃO MIGUEL DO IGUAÇU
ESTADO DO PARANÁ

TERMO DE HOMOLOGAÇÃO DE PROCESSO LICITATÓRIO

Em estrita observância aos preceitos legais contidos na Lei de Licitações nº 8.666/93, na Lei nº 10.520/2002, Lei Municipal nº 2.480/2013, e segundo as informações constantes no Ato de Adjudicação do Sr. Pregoeiro e equipe de apoio do Município de São Miguel do Iguaçu-PR, designadas pela Portaria nº 2002/2017, e, nas formas e condições expostas no Edital de Pregão Presencial nº 143/2017, que tem por objeto, REGISTRO DE PREÇOS para a contratação de empresa especializada em fornecimento de combustível DIESEL B-5500 para atender a demanda da frota de Caminhões, Ônibus, Utilitários e Máquinas do Município. O combustível deverá ser entregue no Pátio Municipal de Máquinas, armazenado em reservatório com capacidade mínima de 7.500 litros, instalado pela empresa fornecedora em sistema de concreto, conforme no Anexo I do Edital, e nas formas consignadas que seguem:

Item	Descrição	Marca	Litros	Valor Unitário	Valor Total
1	COMBUSTÍVEL: ÓLEO DIESEL B-5500	PIRACANGA	50000	R\$ 3,00	R\$ 150.000,00

Valor Total Homologado R\$ 150.000,00 (cento e cinquenta mil reais), prazo de validade 12 (doze) meses.
Portanto, pela(s) empresa(s) propoñente(s) ler(em) contemplada(s) com os princípios legais, HOMOLOGO o Processo de Licitação nº 143/2017 na modalidade, Pregão Presencial nº 143/2017, que está arquivado no Departamento de Licitações e Contratos, no qual se dá ciência a partir deste ato, para o prosseguimento do processo. SAO MIGUEL DO IGUAÇU, 04 de Setembro de 2017.
CLAUDIOMIRO DA COSTA OLIVEIRA - PREFEITO MUNICIPAL.

C11179341-E17

EXTRATO DE ADITIVO DO CONTRATO CONCORRÊNCIA N.006/2016
CONTRATANTE: Município de Santa Tereza do Oeste - Pr
CONTRATADA: ECOPEL Construtora de Obras Ltda - ME
OBJETO: Constitui objeto deste Termo, Prorrogar a vigência do Contrato previsto na Cláusula Vigésima Terceira – DA VIGENCIA do contrato original, para até 31 de Dezembro de 2017.
Elio Marciniaik
Prefeito Municipal
Santa Tereza do Oeste, 05 de Setembro de 2017

C11179344-E17

EXTRATO DE ADITIVO DO CONTRATO T. PREÇOS N.º 001/2015
CONTRATANTE: Município de Santa Tereza do Oeste - Pr
CONTRATADA: ECEC - Empresa Cascavelense de Engenharia e Construções Cívicas - ME
OBJETO: O presente Termo Aditivo tem por escopo, prorrogar o prazo de vigência e execução da Obra para até 31 de Dezembro de 2017.
Elio Marciniaik
Prefeito Municipal
Santa Tereza do Oeste, 04 de Setembro de 2017.

C11179345-E17

CÂMARA MUNICIPAL DE MARIPÁ
ESTADO DO PARANÁ
Av. General Canabarro, 579 - Fone: (44) 3687-1416 - 85.955-000 - MARIPÁ - PR
CNPJ 73.909.491/0001-61

PORTARIA N.º 47/2017

O PRESIDENTE da Câmara Municipal de Maripá, no uso de suas atribuições legais e conforme determinação no que dispõe o artigo 26, VI, h, do Regimento Interno da Câmara Municipal de Maripá e considerando o feriado do dia 07 de setembro de 2017 - Independência do Brasil;

RESOLVE:

Art. 1º - Declarar Ponto Facultativo no expediente e serviços administrativos da Câmara Municipal de Maripá no dia 08 de setembro de 2017.

Art. 2º - Esta Portaria entra em vigor na data de sua publicação.

CÂMARA MUNICIPAL DE MARIPÁ, ESTADO DO PARANÁ
EM 05 DE SETEMBRO DE 2017.
EUCLIDES JOSÉ KREUTZ
Presidente

C11179368-E17

MUNICÍPIO DE MARIPÁ
ESTADO DO PARANÁ
Rua Luiz de Camões, 437 - CEP 85.955-000 - Fone/Fax: (44) 3687-1262
e-mail: governo@maripa.pr.gov.br / site: www.maripa.pr.gov.br
CNPJ 95.583.571/0001-02

EDITAL 57/2017

PROCESSO SELETIVO INTERNO DE SELEÇÃO DE PROFISSIONAL EFETIVO DO QUADRO PRÓPRIO DOS PROFESSORES DA EDUCAÇÃO PÚBLICA MUNICIPAL PARA ATUAR NA FUNÇÃO DE FORMADOR LOCAL DE ESTUDOS NA REDE MUNICIPAL DE ENSINO DE MARIPÁ - PARANÁ, DO PACTO NACIONAL PELA ALFABETIZAÇÃO NA IDADE CERTA - PNAIC 2017 EDITAL INTERNO Nº 54/2017.

Dispõe sobre a classificação final para a função de formador local do PNAIC 2017, nos termos da Portaria MEC nº 826 de 7 de julho de 2017, para atuar no curso de formação continuada para professores e coordenadores pedagógicos do 1º ao 3º ano do ensino fundamental.

A Secretaria de Educação Cultural e Desporto no uso de suas atribuições legais e considerando o Edital Interno nº 54/2017,

RESOLVE:

Tornar público que não houve inscritos para o processo de Seleção Interno para a função de formador local, no âmbito do Pacto Nacional pela Alfabetização na Idade Certa (PNAIC) aberto através do Edital Interno nº 54/2017.

Este Edital entra em vigor na data de sua publicação.

Maripá, 05 de setembro de 2017
JANAINA MUELER
Secretária Municipal de Educação
Port. nº 04/2013

C11179365-E17

CÂMARA MUNICIPAL DE IGUAÇU
ESTADO DO PARANÁ
7 DE SETEMBRO, FONE (045) 3248-1156 - CEP 85423-000 - IGUAÇU, PARANÁ
C.N.P.J. 95.595.278/0001-65

DEPARTAMENTO DE COMPRAS E LICITAÇÕES
AVISO DE LICITAÇÃO
Pregão Presencial N.º 01/2017
Objeto: Aquisições de Impressora Multifuncional e Routerboard para a Câmara Municipal de Iguaçu/PR
Data da sessão de abertura: 19/09/2017
Horário: 14:00 horas.
Valor estimado: R\$ 6.000,00 (seis mil reais)
Endereço: Câmara Municipal de Iguaçu/PR, Avenida Sete de Setembro, Centro, Iguaçu - Paraná.
Retirada de edital: Pessoalmente ou através de representante no endereço citado acima, pelo fone 45 3248 1156, e-mail camara-iguazu-pr@hotmail.com, ou no site <http://www.camaraiguazu.pr.gov.br>

Iguaçu, 04 de setembro de 2017.
José Aparecido Alves dos Reis
Pregoeiro

C11179366-E17

MUNICÍPIO DE MARIPÁ
ESTADO DO PARANÁ
Rua Luiz de Camões, 437 - CEP 85.955-000 - Fone/Fax: (44) 3687-1262
e-mail: governo@maripa.pr.gov.br / site: www.maripa.pr.gov.br
CNPJ 95.583.571/0001-02

EXTRATO DE PUBLICAÇÕES

EDITAL DE CLASSIFICAÇÃO - PREGÃO PRESENCIAL N.º 073/2017 - SISTEMA DE REGISTRO DE PREÇOS
O Município de Maripá, através da Pregoeira designada pela Portaria nº 008/2017, tendo em vista o que consta do processo licitatório na modalidade PREGÃO PRESENCIAL nº 073/2017 SISTEMA DE REGISTRO DE PREÇOS, visando a "Aquisição(ões) de materiais de expediente, processamento de dados e eletrônicos para manutenção dos serviços das secretarias do Município de Maripá/PR", leva ao conhecimento dos interessados, os licitantes classificados e declarados VENCEDORES: ANDERPEL PAPELARIA LTDA - ME. Valor Global R\$ 18.272,20 (Dezesseis mil quatrocentos e sessenta e seis reais e cinquenta centavos), R. P. MOVEIS E PAPELARIA LTDA EPP. Valor Global de R\$ 15.090,23 (Quinze mil e novecentos e vinte e três reais e vinte e três centavos), TIMOTEO SPERANDIO LTDA ME. Valor Global de R\$ 10.211,00 (Dez mil duzentos e onze reais); TOLEMICRO INFORMATICA LTDA - ME. Valor Global de R\$ 2.146,00 (Dois mil cento e quarenta e seis reais); TONIN PUBLICIDADE LTDA - ME. Valor Global de R\$ 28.663,50 (Vinte e oito mil seiscentos e sessenta e três reais e cinquenta centavos); WERMUTH & CIA LTDA - EPP. Valor Global de R\$ 18.142,83 (Dezoito mil cento e quarenta e dois reais e oitenta e três centavos). Vistas do processo poderão ser obtidas perante a própria Pregoeira ou Equipe de Apoio, em dias de expediente normal, no horário compreendido das 08h00min às 11h30min e das 13h00min às 17h00min. Maripá PR, 04 de setembro de 2017. Anita Rüdiger Jordan, Pregoeira. Port. 008/2017.

TERMO DE HOMOLOGAÇÃO - PREGÃO PRESENCIAL N.º 073/2017 - SISTEMA DE REGISTRO DE PREÇOS
PROCESSO LICITATÓRIO Nº 133/2017. OBJETO: Aquisição(ões) de materiais de expediente, processamento de dados e eletrônico para manutenção dos serviços das secretarias do Município de Maripá/PR. Considerando a decisão da Pregoeira que adjudicou o objeto do certame em epígrafe, em favor das empresas ANDERPEL PAPELARIA LTDA - ME, CIEUSA APARECIDA DE CHECHEN CHAMBO - ME, ELENIR JOSE KOEHEM EPP, MARADAL EIRELI ME, PAPIROS - MOVEIS E ELETRO - ME, R. P. MOVEIS E PAPELARIA LTDA EPP, TIMOTEO SPERANDIO LTDA ME, TOLEMICRO INFORMATICA LTDA - ME, TONIN PUBLICIDADE LTDA - ME, WERMUTH & CIA LTDA - EPP conforme consta no Edital de Classificação datado de 04/09/2017. Considerando, que segundo o Parecer da Assessoria Jurídica o processo tramitou e seguiu os trâmites de legislação pertinente. Homologo o resultado da Licitação na modalidade PREGÃO PRESENCIAL nº 073/2017 SISTEMA DE REGISTRO DE PREÇOS para que produza seus efeitos legais. Ciência aos interessados, observadas as prescrições legais pertinentes. Ficam intimadas as Empresas Vencedoras a assinarem as Atas de Registro de Preços no prazo de 2 (dois) dias úteis, a partir deste, conforme item 12.2 do Edital Maripá PR, 05 de setembro de 2017. ANDERSON BENTO MARIA, PREFEITO.

EDITAL DE CLASSIFICAÇÃO - PREGÃO PRESENCIAL N.º 074/2017 - SISTEMA DE REGISTRO DE PREÇOS
O Município de Maripá, através da Pregoeira designada pela Portaria nº 008/2017, tendo em vista o que consta do processo licitatório na modalidade PREGÃO PRESENCIAL nº 074/2017 SISTEMA DE REGISTRO DE PREÇOS, visando a "Aquisição(ões) de materiais e equipamentos de processamentos de dados visando a manutenção da rede de comunicação dos prédios públicos do Município de Maripá/PR", leva ao conhecimento dos interessados, os licitantes classificados e declarados VENCEDORES: A. CARMENZINI EIRELI - EPP. Valor Total R\$ 11.700,00 (Onze mil setecentos reais); ITENS 01, 02 e 06; TOLEMICRO INFORMATICA LTDA - ME. Valor Total R\$ 5.450,00 (Cinco mil quatrocentos e cinquenta reais); ITENS 03, 04 e 05). Vistas do processo poderão ser obtidas perante a própria Pregoeira ou Equipe de Apoio, em dias de expediente normal, no horário compreendido das 08h00min às 11h30min e das 13h00min às 17h00min. Maripá PR, 05 de setembro de 2017. Anita Rüdiger Jordan, Pregoeira, Port. 008/2017.

Documentos na íntegra disponíveis no diário oficial eletrônico do Município de Maripá - Endereço: www.maripa.pr.gov.br.

C11179364-E17

MUNICÍPIO DE CÉU AZUL -

AVISO DE LICITAÇÃO - PREGÃO N.º 91/2017 -M.C.A. - Forma Presencial

O Município de Céu Azul, torna público que fará realizar às 14:00 horas do dia 21 de setembro de 2017, na sede da Prefeitura Municipal, situada à Av. Nilo Umberto Deitos, 1426, licitação na Modalidade de Pregão, tipo de Menor Preço Por Lote, objetivando a Registro de Preços para futuras e eventuais aquisições de kit show pirotécnico com no mínimo 6 minutos, grândola salva e contratação de empresa especializada e habilitada para realização de show pirotécnico com duração de no mínimo 7 (sete) minutos durante a abertura do Natal Céu Azul 2017 e demais eventos da Administração Municipal (o registro de preços terá vigência de 12 meses), conforme estabelecido no Edital. A presente licitação destina-se exclusivamente para Micro Empresas e Empresas de Pequeno Porte, para cumprimento com o Artigo 4º da Lei Complementar Municipal nº 001/2015; com conformidade com o disposto no Art. 47, 48 e 49 da Lei Complementar 133/2006 e Lei Complementar nº 147/2014. A documentação completa poderá ser obtida diretamente no site de internet da Prefeitura (www.ceuazul.pr.gov.br) no link Licitações) bem como se encontra à disposição dos interessados no endereço acima mencionado, em horário comercial. Maiores informações poderão ser obtidas junto ao setor de Licitações, ou pelo fone (45) 3266-1122 ou e-mail: pref.compras@netceu.com.br. Céu Azul, 04 de setembro de 2017. GERMANO BONAMIGO - Prefeito Municipal

C11179369-E17

MUNICÍPIO DE CÉU AZUL -

AVISO DE LICITAÇÃO - PREGÃO N.º 92/2017 -M.C.A. - Forma Presencial

O Município de Céu Azul, torna público que fará realizar às 09:00 horas do dia 22 de setembro de 2017, na sede da Prefeitura Municipal, situada à Av. Nilo Umberto Deitos, 1426, licitação na Modalidade de Pregão, tipo de Menor Preço Por Lote, objetivando o Registro de Preços de peças para manutenção dos tratores de cortar grama Husqvarna MZ 52 ano 17/17 Frota 188 e Toyama 46 - 7 Speed ano 13/14 Frota 171 (a vigência do registro de preços será de 12 (doze) meses), conforme estabelecido no Edital. Licitação exclusiva para ME, EPP e MEI localizadas nas seguintes Micro Regiões Geográficas do IBGE: 024 (Foz do Iguaçu) e/ou 023 (Cascavel) e/ou 022 (Toledo). A documentação completa poderá ser obtida diretamente no site de internet da Prefeitura (www.ceuazul.pr.gov.br) no link Licitações) bem como se encontra à disposição dos interessados no endereço acima mencionado, em horário comercial. Maiores informações poderão ser obtidas junto ao setor de Licitações, ou pelo fone (45) 3266-1122 ou e-mail: pref.compras@netceu.com.br. Céu Azul, 05 de setembro de 2017. GERMANO BONAMIGO - Prefeito Municipal

C11179370-E17

MUNICÍPIO DE DIAMANTE DO SUL
SEDU/PARANACIDADE - PAM
EDITAL DE PREGÃO PRESENCIAL N.º 046/2017.

O MUNICÍPIO de **Diamante do Sul**, torna público que às 09:00 horas do dia 22/09/2017, na Sede da Prefeitura Municipal, realizará licitação na modalidade Pregão Presencial, do tipo menor preço, de acordo com as especificações do edital, para aquisição de:

LOTE	OBJETO	QUANTIDADE	VALOR TOTAL R\$	PRAZO (DIAS)
1	TRATORES AGRÍCOLA 4x4	02	280.000,00	60

Informações e esclarecimentos relativos ao edital, modelos e anexos poderão ser solicitados junto ao Pregoeiro de Diamante do Sul, Paraná, Brasil - Telefone : (045) 3230 - 1239 - E-mail licitacao.ds@gmail.com. A Pasta Técnica, com o inteiro teor do Edital e seus respectivos modelos, anexos e anexos, poderá ser examinada no seguinte endereço Av. Getúlio Vargas, s/n Centro, das 08:00 às 17:00 horas.

Diamante do Sul, 05 de setembro de 2017.

PREGOEIRO
Valmir Nenevê Carvalho

C11179371-E17

CÂMARA MUNICIPAL DE MARIPÁ
ESTADO DO PARANÁ
e-mail: contato@camaramaripa.pr.gov.br
Av. General Canabarro, 579 - Fone: (44) 3687-1416 - 85.955-000 - MARIPÁ - PR
CNPJ 73.909.491/0001-61

EXTRATO DE ADITIVO CONTRATUAL

PROCESSO LICITATÓRIO N.º 17/2017
REFERENTE: PREGÃO PRESENCIAL N.º 03/2017

Contrato nº 06/2017 - 1º ADITIVO

Contratado: MUNDUS NOVOS INDÚSTRIA E COMÉRCIO DE MÓVEIS LTDA EPP, CNPJ/MF nº 03.328.973/0001-42.

Objeto e Motivo: Alteração de Item e de Valor, de comum acordo, e considerando a necessidade de readequação do Projeto dos Móveis, por conta de aspectos ergonômicos e da funcionalidade do móvel da copa, atestado pelo Arquiteto idealizador do projeto relacionado aos móveis contratados.

Fica alterado o item 2.1 do presente contrato, o qual passa a vigorar com a seguinte redação:

"2.1 - O preço Global deste contrato é de R\$ 74.590,06 (Setenta e quatro mil quinhentos e noventa reais e seis centavos)."

Acréscimo total de R\$ 1.919, 86 (Mil novecentos e dezenove reais e oitenta e seis centavos).

Data de Assinatura: 15 de agosto de 2017. **C11179372-E17**

Você e o Jornal de Fato:
a integração perfeita!

O Paraná
Jornal de Fato
www.oparana.com.br

twitter.com/o_parana
facebook.com/JornalOParana
siteoparana@oparana.com.br

saudável & gostosa

M

A MAIS PREMIADA REVISTA DE GASTRONOMIA

MAIO 2017

GASTRO + FIT

A onda dos alimentos saudáveis chegou para ficar.
Descubra seu lado saboroso com receitas fáceis e práticas

Conheça os pratos da cozinha norte-americana que vão além do fast-food | Você já provou o chá brasileiro? Ele ainda vai dar o que falar | Entenda a venda em primeira mão do vinho de Bordeaux

Ravióli de tapioca com queijo Serra da Gramma ao molho de espinafre, por Morana Leite, do Capim Santo, em São Paulo

já nas bancas

O Paraná

Jornal de Fato

✉ comercial@oparana.com.br



84%

das pessoas utilizam impressos para se informar sobre promoções e atrações.

83%

leem os impressos promocionais em casa e oito em cada dez também acompanham as ofertas ao receberem no próprio local.

66%

vão a um estabelecimento para efetivar a compra de produtos apresentados.



Pesquisa indica que impressos são mais efetivos na relação com o consumidor.

fonte: pesquisa da Prosignif, realizada pelo Instituto Data Popular



No mundo dos negócios não é o **GRANDE** que engole o pequeno, é o **RÁPIDO** que ultrapassa o lento!

Anuncie!

45. 3321.1000

Rua Pernambuco, 1.600
Centro | Cascavel | PR
CEP: 85810-021



APRESENTA:



DEPOIS A FESTA CONTINUA AO SOM DA BANDA

RETROVISORES

GEMINIS: BEE GEES

30/09 - SÁBADO
TUIUTI ESPORTE CLUBE



O PROBLEMA
NÃO É VOCÊ...
SOU EU!

RAFAEL CORTEZ

07/10 - SÁBADO
TEATRO MUNICIPAL DE CASCAVEL

INGRESSOS: ALO INGRESSOS.COM.BR / POSTOS PEGORARO (PÇ. DA BÍBLIA, VICENTE MACHADO E PÉROLA BRANCA)
TOTEM ALÔ INGRESSOS (NOVO BEAL DA AV. BRASIL E JI SHOPPING) / AUTOESCOLA SENNA
BARBEARIA BEARDED IMPÉRIO (AO LADO DO TEATRO MUNICIPAL) / LEVE SPORTS

APOIO:
40 Paraná
ANOS
Jornal de Fato