

VALOR É 22 VEZES MAIOR QUE O CUSTO DE UM ESTUDANTE DA REDE PÚBLICA

Governo gasta **R\$ 16 mil** por mês com cada menor infrator

Os números foram conferidos mais de uma vez e não estão errados. Cada menor em conflito com a lei que está internado em um dos 27 Censes do Paraná custa, por mês, cerca de R\$ 16 mil. O valor equivale ao custo de 23 alunos da rede básica de ensino, e é cinco vezes maior que o gasto com

cada preso mantido nas penitenciárias estaduais. No ano passado, o governo destinou mais de R\$ 186 milhões para a ressocialização desses jovens infratores. Os valores bancam uma ampla equipe de profissionais da área de saúde, professores e atividades extracurriculares. **| Oeste B6 e B7**

Invasão de terra: mulheres e crianças na frente

ALTON SANTOS



Um grupo com pelo menos 100 pessoas, na maioria mulheres e crianças, invadiu no início da madrugada de ontem uma área rural em Cascavel. O bando chegou atirando e soltando fogos de artifício, acuando os moradores, que acionaram a polícia. O local foi desocupado pacificamente pela PM horas depois. **| Geral A4**

bom domingo!
rotary **| C2**



social **| C4 e C5**



família **| C6**



TOLEDO
Governador e ministro são aguardados no Porco no Roletê
| Oeste B1

DIVERSÃO
Multidão é esperada hoje para mais uma Pesca no Lago
| Oeste B2

Multivacinação

As Unidades Básicas de Saúde de todo o País ficaram abertas ontem para ajudar as pessoas a colocarem suas vacinações em dia. A campanha de multivacinação segue até o dia 22. **| Oeste B2**

ABRAVAGEx conquista emenda no novo Código Brasileiro de Aeronáutica.

Leia na página **B5**



ALTON SANTOS

expediente

DESDE 15 DE MAIO DE 1976

O Paraná

Jornal de Fato

Direção-Geral
Clarice RomanDiretor
Jadir Zimmermann
diretor@oparana.com.brEditora-chefe
Carla Hachmann
editoria@oparana.com.br
www.oparana.com.brJornal Oparana S/A CNPJ: 21.819.026/0001-36 Matriz
Jornal Oparana S/A CNPJ: 21.819.026/0002-17 FilialRedação, administração, publicidade e oficinas
Rua Pernambuco, 1.600 - Cascavel - PR CEP 85.810-021 - Caixa Postal 761
Telefone Central (45) 3321-1000 Fax (45) 3321-1020Rep. Comercial Regional
R M Armstrong e Cia Ltda
(45) 99972-7845
publi@oparana.com.brEmails
redacao@oparana.com.br

comercial@oparana.com.br

assinaturas@oparana.com.br

REPRESENTANTES NACIONAIS

Curitiba / São Paulo / Merconet
(41) 3079-4666Brasília, Florianópolis/Central
(61) 3323-4701 / (48) 3216-0600Porto Alegre/Expansão Brasil
(51) 3340-1408

Editorial

Inversão de valores

Essa semana a OCDE (Organização para a Cooperação e Desenvolvimento Econômico) mostrou o quanto o Brasil despreza a educação, especialmente o Ensino Fundamental, o início de tudo. Ao analisar o sistema educativo dos 35 membros da organização e outras dez nações, incluindo o Brasil, a OCDE trouxe dados de causar vergonha.

Todos sabem que o caminho para uma nação desenvolvida passa pela melhoria na educação. E o Brasil vai bem na contramão disso. Mais errado, impossível. A OCDE revelou que enquanto se nivela aos piores países nos gastos com ensino fundamental, o Brasil faz investimentos de primeiro mundo no ensino superior.

A média é de R\$ 11,7 mil por aluno/ano, ou R\$ 975 por aluno/mês. Menos da metade do valor médio dos países da OCDE, e menos de um quinto do primeiro da lista, Luxemburgo.

Na edição de hoje, o jornal O Paraná traz outros dados, desta vez assustado-

res. Se já considerados ridículos esses investimentos nas séries iniciais dos estudantes, que compõem o futuro da nação, não há adjetivo para descrever o que se gasta quando o jovem resolve confrontar a sociedade. Com base em dados fornecidos pelo próprio governo do Estado, cada menor infrator detido custa hoje aos cofres públicos mais do que é investido com 16 crianças por mês, considerando a média nacional. Uma total inversão de valores. Que, mesmo que se busque, e muito, não se acha uma explicação.

Não que se defenda que se joguem esses infratores em um depósito e lhes sirva pão com água. Mas como explicar para aqueles alunos que estudam em escolas caindo aos pedaços, em salas sufocantes, sem ventilação ou ar-condicionado, sem acesso a material didático, merenda precária, que eles estão no caminho certo? E que o que lhes falta é porque o Estado precisa custear os "colegas" que decidiram ir para o mundo do crime?

Muito ouro jogado fora

Alceu A. Sperança

Quando o nauta português João Rodrigues Cabrilho, a serviço da coroa espanhola, desembarcou na Califórnia, em 1542, não conseguiu ver a enorme quantidade de ouro que ali havia. Reivindicou a região para coroa espanhola, a serviço da qual navegava, mas nem o rei guerreiro Carlos I, iniciador batalhas que matariam Trump de inveja, nem outros súditos se interessaram pelo paraíso descoberto.

Mais atento, Sebastián Vizcaíno fez uma cuidadosa exploração da área em 1602, aproveitando a concessão-monopólio ganha sobre o golfo californiano para explorar a pesca de pérolas. Ele recomendou ao rei Filipe III colonizar a região, mas a prioridade da Espanha na época era combater os lusos e os holandeses. Só em 1769, já no reinado de Carlos III, a Califórnia cheia de ouro inexplorado teve o primeiro assentamento espanhol.

Quase um século ainda se passa até que em 1848 o empregado de uma serraria, James Marshall, recolhe as primeiras pepitas de ouro às margens de um regato onde vigiava a construção de um moinho. "No entanto", escrevem Louis Pauwels e Jacques Bergier em O Despertar dos Mágicos, "em 1737, mais de cem anos antes da descoberta de Marshall, os leitores da Gazeta da Holanda poderiam ter sabido que as minas de ouro e de prata de Sonora

eram exploráveis, pois o jornal em questão indicava a sua posição exata".

"Além disso", prosseguem os autores, "em 1767, podia comprar-se em Paris um livro intitulado Histoire naturelle, et civile de la Californie, onde o autor, Buriel, descrevia as minas de ouro e transcrevia testemunhos dos navegadores a propósito dos pedaços de ouro. Ninguém reparou nesse artigo, nem nesse trabalho, nem nesses fatos que, um século mais tarde, foram suficientes para provocar a corrida para o ouro".

Como pode tanta riqueza que a terra generosamente dá - e no caso dos EUA foi a largada definitiva para seu atual poderio econômico e militar -, permanecer inexplorada por tanto tempo, apesar dos avisos e dos livros que traziam informações precisas para quem tivesse a ousadia e a capacidade para aproveitá-la?

Os livros contêm tesouros e informações ainda mais preciosas a quem pretende aproveitar riquezas para o fortalecimento de um povo, mas a aversão à leitura e o analfabetismo funcional que impediram no Brasil de Lula ("Eu não gosto de ler, eu tenho preguiça de ler") e Temer (que arrota pedantismo, mas sepultou o programa Brasil Alfabetizado) mantêm ocultas as riquezas por mais anos ainda que o ouro da Califórnia ficou sem proveito.

O Brasil joga fora o melhor ouro - sua juventude. O número de alunos que abandonam o ensino médio aqui dobra a desistência verificada em outros países que descuidam menos de seu urgente. Segundo pesquisa recente da OCDE, 41% dos estudantes brasileiros abandonam a escola sem se formar.

Saem seduzidos pelo "empreendedorismo juvenil", tráfico e outras armadilhas que prometem riqueza fácil e cumprem burrice crônica. Só que, já disse Monteiro Lobato, "um país se faz com homens e livros" (América, 1932).

Alceu A. Sperança é escritor -
alceusperanca@ig.com.br

TÚNEL DO TEMPO

17 de setembro de 1986

O clima tenso segue na entrada do Parque Nacional, onde um grupo de agricultores protestava contra o fechamento da Estrada do Colono. Naquela manhã, dois agricultores receberam um ultimato dos policiais: "Vocês têm apenas cinco minutos para sair daqui". Indignados, reclamaram o direito ao protesto. Eles queriam a reabertura da Estrada, que permanece fechada até hoje.



Queermuseu: até onde vai nossa liberdade de expressão?

Padre Ezequiel Dal Pozzo

Há pouco foi fechada em Porto Alegre uma exposição de mais de 200 obras de arte, de mais de 80 artistas, que havia começado no dia 15 de agosto, promovida pelo Banco Santander Cultural, com benefícios da Lei Rouanet. A exposição foi encerrada devido a uma enxurrada de protestos e reações pela internet. A repercussão foi mundial por meio dos meios de comunicação.

Algumas obras faziam alusão à pedofilia com frases em crianças como: "criança viada, deusa das águas"; outra criança com arco-íris cobrindo o rosto, símbolo da diversidade sexual, e a palavra love ou amo, em inglês; outras ainda sugeriam a zoofilia ou sexo com animais e ainda partículas usadas na consagração da missa, com nomes de órgãos sexuais. Quem protestou não gostou do que viu e quem expôs não gostou da reação de quem protestou. Quem estará com a razão?

Fala-se em liberdade de expressão. Ainda, se defende que a arte transgredir o senso comum para suscitar reflexão. A repercussão criou o debate. Se ele vai buscar razões profundas para compreender essa questão, isso não se sabe.

Eu também gostaria de fazer algumas perguntas: primeiro gostaria de saber do autor da exposição o que ele pretende dizer ao escrever vagina e língua num plástico que continha dentro partículas de missa? Que debate ele quer suscitar? Será que isso é respeitoso com a religião católica ou mesmo cristã que faz da ceia ou da comunhão o seu momento mais sagrado? Ou quem fez isso não sabia que para nós, cristãos, isso é sagrado? Até onde a arte pode transgredir para provocar a reflexão? Pode ser desrespeitosa com valores do outro? Ou talvez o autor da exposição tenha tido em sua intenção o máximo de respeito com esse símbolo religioso e todos os que viram interpretaram errado? Estariam esses visitantes enganados?

Quanto à pedofilia: se eu coloco um arco íris escondendo o rosto de uma criança, colocando na boca da criança a palavra amo, estou eu respeitando a criança ou estou dizendo algo por ela, antes que ela mesma tenha consciência disso? Será isso respei-

to à diversidade ou incentivo e promoção da diversidade? Respeitar e acolher a diversidade, atitude fundamental e necessária em nosso tempo, não é o mesmo de promover. A diversidade não precisa de marketing ou promoção. A diversidade existe, está aí. Ou alguns consideram que ela precisa de propaganda? Não bastaria termos atitudes de acolhida e respeito humano com a diversidade? Quem expôs essas pinturas de crianças pensou em criar mais acolhida ou promover a diversidade?

Se a arte é livre, mas uma grande parcela da sociedade a considera desrespeitosa e ofensiva, esses têm o direito de livremente considerá-la ofensiva ou desrespeitosa? Ainda, em nome da liberdade de expressão, se pode ir até onde ou o que me é permitido dizer? Aqueles que interpretaram que algumas imagens promoviam a possibilidade do sexo com animais, teriam se enganado? Mas, o que mesmo o autor quis dizer? Gostaria ele de promover a discussão para vermos o quanto descente é fazer sexo com animais? Ou quis dizer que o sexo com animais é algo perverso? Se quis dizer que é perverso, por que sua arte não deixou isso mais claro? E se quis promover a discussão sobre a possibilidade de zoofilia, será esse um tema discutível ou estará indicando uma perversão do humano e o fim dos limites do próprio pensamento? Será decente pensar nisso ou algumas coisas não são passíveis de discussão?

Vejam que essa polêmica dá o que pensar. Muitas outras perguntas seriam possíveis. Certamente quem expôs teria outras perguntas a fazer à sociedade que protestou. O fato é que a discussão deveria levar o pensamento a perceber o que nos torna mais humanos, respeitosos da diversidade, livres e ao mesmo tempo responsáveis com a diversidade e com o futuro. Vítor Franklin, um grande psicólogo do sentido da vida, disse um dia: ao lado da Estátua da Liberdade construída nos Estados Unidos se devia construir a Estátua da Responsabilidade. Uma sem a outra não dá certo.

Padre Ezequiel Dal Pozzo -
www.padreezequiel.com.br

falecimentos

Até o fechamento deste caderno não houve registro de óbitos na Acesc em Cascavel.

COROA DE FLORES A PARTIR DE R\$ 180,00
www.coroasfloriprev.com

FAIXA E FRETE GRÁTIS PARA TODO O INTERIOR DO PARANÁ, CURITIBA E REGIÃO

Reestruturação de gastos

Região a um passo de perder 3 zonas eleitorais

Juntas, elas concentram mais de 142 mil eleitores em quatro municípios

●REPORTAGEM:
JULIET MANFRIN

Toledo - A determinação do ministro do TSE (Tribunal Superior Eleitoral) Gilmar Mendes em maio deste ano pedindo o fechamento de 103 das 206 zonas eleitorais paranaenses que atendem cerca de 8 milhões de eleitores em 399 municípios do Paraná começa a ter desdobramentos que indicam o fim de pelo menos parte delas.

Recebido de muitas críticas por não ter ouvido os Tribunais Regionais Eleitorais, uma vez que a medida se repetirá em todo o País, Gilmar Mendes justificou a determinação pela Portaria 372/17, que a medida trará economia aos cofres públicos. A informação vem sendo contestada, mas ela se aplica a todas as zonas eleitorais que não se enquadrem em determinadas regras de número de eleitores e de densidade demográfica. No Paraná, chegou-se a um possível número das que deixarão de existir a partir da avaliação feita pela comissão de rezoneamento coordenada pelo Tribunal Regional Eleitoral. O órgão enviou ao ministro a



AÍLTON SANTOS

Mudança na estrutura já preocupa para as eleições de 2018

proposta de extinção de 16, bem abaixo das 103 zonas eleitorais previstas inicialmente.

Gilmar Mendes ainda não homologou o pedido, mas a decisão, mesmo com a redução no número de zonas, ainda é bastante polêmica.

Das que estão na lista e que podem deixar de existir, três estão na região. Tratam-se da 185ª zona eleitoral de Cascavel, da 201ª ZE de Toledo e da 205ª ZE de Foz do Iguaçu, que também atinge Santa Terezinha de Itaipu.

Juntas elas atendem 142 mil eleitores nos quatro municípios.

No caso de Toledo, são 35 mil eleitores, além de a zona 201ª ser responsável por propaganda eleitoral, registro de candidatura e prestação de contas.

Com isso, o Município pas-

saria de três zonas para duas para atender cerca de 90 mil eleitores das cidades de Toledo, Ouro Verde do Oeste e São Pedro do Iguaçu.

A princípio, segundo o técnico judiciário Edson Hideki Naka, todo o trabalho da 201ª seria incorporado na 75ª, a mais antiga da cidade. A outra é a 148ª. “Economia de fato não sei se teria. Cada uma delas tem dois servidores, mas não temos detalhamento de como isso vai acontecer, de como o serviço será remanejado, de como ficarão os locais de votação. Nada disso nos foi explicado ainda”, reconhece o técnico.

No caso das três zonas eleitorais da região, os servidores aguardam uma reunião em Curitiba para saber como ficarão suas atribuições.

Combate à corrupção eleitoral fica ameaçado

O presidente do TRE se manifestou contrário à extinção do número de zonas eleitorais apresentado por Gilmar Mendes, as 103, uma vez que isso teria efeito imediato no combate à corrupção eleitoral.

“Não haveria mais juiz nem promotor em aproximadamente metade das zonas hoje existentes. O combate ao abuso de poder econômico, ao abuso político e todas as demais fiscalizações serão prejudicadas”, reforçou o presidente do TRE-PR, desembargador Adalberto Jorge Xisto Pereira.

Em Cascavel: a zona eleitoral 185ª atende um quarto dos eleitores da cidade, são 55 mil votantes e ali também não se tem muitas notícias de como ficarão as redivisões territoriais.

Se for extinta, de quatro elas baixariam para três com dez servidores atendendo aos quase 228 mil eleitores nas cidades de Cascavel, Lindoeste e Santa Tereza do Oeste.

A proposta inicial, mas ain-

da não debatida oficialmente, é para que a 68ª, mais antiga, englobasse a 185ª, que hoje tem 29 locais de votação incluindo quase que a totalidade dos pontos de votação no interior do Município.

Quanto à 205ª de Foz do Iguaçu, além do município-sede ela também atende aos eleitores de Santa Terezinha de Itaipu. Esta é a que engloba o maior número de eleitores naquela cidade, pouco mais de 52 mil.

A 46ª hoje compreende 40 mil, a 147ª tem 52 mil e a 204ª, 42 mil. “Não temos mais informações sobre o fim das atividades. Não sabemos qual zona vai ficar com o que, mas, com a extinção da 205ª, os 11 locais de votação de Foz do Iguaçu e cinco de Santa Terezinha de Itaipu terão de ser redirecionados”, adianta o chefe do Cartório, Sérgio Vieira.

A zona indicada para fechamento em Foz do Iguaçu é de competência plena, ou seja,

realiza registro de candidatura, controla a propaganda eleitoral, recebe e fiscaliza a prestação de contas.

As 16 zonas eleitorais que podem ser extintas no Paraná:

- 152ª ZE de Ivaiporã
- 179ª ZE de Apucarana
- 180ª ZE de Arapongas
- 181ª ZE de Cambé
- 185ª ZE de Cascavel
- 187ª ZE de Pinhais
- 189ª ZE de Londrina
- 190ª ZE de Londrina
- 191ª ZE de Londrina
- 193ª ZE de Maringá
- 197ª ZE de Ponta Grossa
- 198ª ZE de Ponta Grossa
- 200ª ZE de São José dos Pinhais
- 201ª ZE de Toledo
- 202ª ZE de Umuarama
- 205ª ZE de Foz do Iguaçu

Informe da redação

editoria e colaboradores

Luto na agronomia

A classe agrônoma da região está de luto. Faleceu na noite de sexta-feira (15), em Recife (PE), o engenheiro agrônomo Alfredo Raeder, 69. Ele sofreu uma parada cardíaca e não resistiu. Alfredo será sepultado em Curitiba, cidade em que nasceu. Alfredo Raeder teve papel fundamental na trajetória da Areac (Associação Regional dos Engenheiros Agrônomos de Cascavel), atuando como presidente em 2009/2010.



DIVULGAÇÃO

Falta pouco!

Já em clima de contagem regressiva, a SRO (Sociedade Rural do Oeste) do Paraná finaliza os detalhes para o lançamento oficial da 38ª Expovel (Exposição Feira Agropecuária, Industrial e Comercial de Cascavel). Com a presença de líderes políticos, empresariais, imprensa e demais convidados, o evento será no próximo sábado (23) no Círculo Italiano, dentro do Parque de Exposições de Cascavel.

Programação

Na ocasião, a SRO apresentará oficialmente as atrações de uma das principais feiras do agronegócio brasileiro, que ocorrerá de 10 a 15 de novembro. Neste ano, mais uma vez a entrada do público no Parque de Exposições será gratuita, incluindo as emoções do Brutus Rodeio Show, empresa que promove alguns dos maiores rodeios do Brasil. Os shows serão realizados no Pavilhão de Indústria e Comércio, com cobrança de ingresso à parte. Entre as atrações confirmadas estão a dupla Maiara e Maraisa (12/11) e o cantor Gustavo Lima (14/11).

Edificações

A Câmara de Vereadores de Cascavel vota nesta semana uma proposta de lei que atende a pedidos de vários setores da comunidade. Trata-se do Projeto 103/2017, que dispõe sobre a regularização de edificações construídas em desacordo com a Lei 6.699, de 2017 - Código de Obras, e a Lei 6.696, de 2017 - Lei do Uso do Solo.

Regularização

A proposta autoriza o Poder Executivo de Cascavel a regularizar as edificações concluídas ou em andamento, comprovadamente até 30 de setembro de 2017, desde que apresentem condições

mínimas de utilização, salubridade e segurança de uso, e que o respectivo processo de aprovação esteja protocolado até seis meses contados da data da publicação oficial da lei.

Fim de um drama

A proposta colabora para resolver um grave problema dos contribuintes cascavelenses que estão há anos com obras irregulares. Alguns comerciantes nem conseguem alvarás de funcionamento por conta da pendência com o CCO (Certificado de Conclusão de Obras).

Taxas

Pelo projeto, todos os pedidos de regularização de edificações terão encaminhamentos similares à aprovação convencional, inclusive consulta prévia e documentos comprobatórios da propriedade do imóvel. Contudo, a regularização de edificação não isenta o requerente do pagamento do ISSQN (Imposto Sobre Serviços de Qualquer Natureza) e da Taxa de Alvará de Construção relativa à área a ser regularizada, caso ainda não tenham sido recolhidos.

Suspensos

A executiva do PMDB suspendeu a senadora Kátia Abreu (TO) por 60 dias e o senador Roberto Requião (PR) também deve ser suspenso ou expulso da legenda nos próximos dias. Na sexta-feira (15) a decisão do PMDB foi lida no Senado pela senadora Vanessa Grazziotin (PCdoB-AM).

Na mira

Requião enfrenta três pedidos de expulsão na comissão de ética e disciplina no diretório nacional do PMDB. Os processos já foram instruídos e comissão de ética deve remeter sua decisão à executiva nacional do PMDB. Requião é acusado de atacar o governo do presidente Michel Temer, que é do PMDB.

Quadrilhão

A senadora respondeu por meio de sua assessoria de imprensa: “Neste exato momento, a preocupação do PMDB deveria provar que não é uma organização criminosa, um quadrilhão. Eu estou longe de ser um problema para o PMDB. Sigo minha vida”.

Tempo seco: Inmet emite aviso de perigo ao Paraná

O Paraná entrou em estado de perigo neste fim de semana. Por causa do calor intermitente dos últimos dias, na sexta-feira o Inmet (Instituto Nacional de Meteorologia) emitiu alerta de baixa umidade de grau três - a escala vai até quatro, que significa "emergência". A umidade deve ficar abaixo de 20%. O aviso de perigo começou a valer ao meio-dia de ontem.

Joesley diz que paga por "mexer com donos do poder"

Em depoimento à Justiça na sexta (15), em São Paulo, o empresário Joesley Batista, sócio da JBS, disse que está sendo punido por ter confrontado "os donos do poder". "Fui mexer com os donos do poder e estou aqui agora. Estou pagando por isso". Ele chamou de "covardia" a rescisão de seu acordo de delação premiada pelo procurador-geral da República, Rodrigo Janot.

Tentativa de invasão de terra

Grupo com mulheres e crianças invade área

Cascavel - Um grupo de aproximadamente 100 pessoas, das quais muitas eram mulheres e crianças, invadiu a Fazenda Rio Saltinho, entre a Comunidade de Gramadinho e Rio do Salto, no interior de Cascavel, no início da madrugada de ontem.

O grupo, que não se autodenomina do MST (Movimento dos Trabalhadores Rurais Sem-Terra) nem que pertence a outro movimento campestre, che-

gou com caminhão, móveis e preparado para montar acampamento na área que achava ser improdutivo e possuir irregularidades documentais.

Segundo os proprietários da fazenda, no local se cultivam grãos e gado. O espaço está totalmente legalizado e em atividade. Os donos relataram que o bando chegou atirando e soltando fogos de artifício. Ao verem o que estava acontecendo, acionaram a Polícia Militar.

Quando a PM chegou encontrou muitas mulheres e crian-

ças e alguns homens que portavam facões. Acredita-se que os que estavam armados fugiram pela mata, pois não foram localizados. Apesar de toda a confusão, o grupo não resistiu e deixou o local, desobstruindo inclusive a estrada que dá acesso à fazenda.

Segundo a PM, com um desfecho pacífico, não foi necessária outra intervenção. Ninguém foi preso e o grupo foi escoltado até sair da fazenda evitando que retornassem ao local.



AILTON SANTOS

No local estavam muitas mulheres e crianças, mas grupo deixou pacificamente a área

PLASTIVEL
Indústria de Plásticos Cascavel Ltda
Sacos, Sacolas, Filmes Técnicos,
Embalagens Plásticas Personalizadas.
Fone/Fax:
45.3038-4358 / 3035-4360
9969 4414
www.plastivel.com.br
BR 277 KM 596
Cascavel - Paraná

signia
Life sounds brilliant.

Bem-vindo ao futuro da melhor audição!

Olá, como está a sua audição?
- Dificuldade para entender uma conversa em ambientes com ruído, quando há mais de duas pessoas falando?
- Não consegue ouvir no telefone?
- O volume da TV precisa ser mais alto do que os demais costumam ouvir?

Queremos te contar uma novidade!
Pensando em melhorar cada vez mais sua qualidade de vida, nossos engenheiros criaram uma solução inovadora... Já imaginou não precisar trocar a pilha do seu aparelho auditivo? Já imaginou um aparelho auditivo com uso ilimitado durante o dia, que não usa pilha?

Isso já é possível!
Você é nosso convidado especial para conhecer o Cellion: primeiro aparelho auditivo do mundo com carregamento por indução, sem pilhas! Agende seu horário e deixe-nos surpreendê-lo!

Apenas 4 horas de carga garantem o uso por até 24 horas!

AUDIOART
SOLUÇÕES AUDITIVAS

nerli
Nerli M. Castilho
Fonoaudióloga/Diretora CRFa 9239-SC
nerli@audioart.net.br
(45) 4100-1111 / (45) 99922-5246
Rua Curitiba, 319 - Centro - (próx. ao Hospital Policlínica)

Mayara
Mayara Disposti Lamb
Fonoaudióloga CRFa 3-10632
(45) 99848-3363
Rua 22 Abril, 520 - Marechal Cândido Rondon - PR

coluna Esplanada

POR LEANDRO MAZZINI Twitter @colunaesplanada



Debandada sindical

O PMDB perdeu seu principal braço sindical por discordância com as reformas trabalhista e da Previdência. Peemedebista histórico, amigo do presidente Michel Temer e um dos fundadores do partido, o presidente da Central dos Sindicatos Brasileiros (CSB), Antônio Neto, assina sua filiação ao PDT no próximo dia 23, em São Paulo, na presença do presidente eleito, o líder sindical levará presidentes de centenas de entidades de trabalhadores para o partido criado por Leonel Brizola.

Rompimento

Neto, que presidiu o Núcleo Sindical do PMDB até o início do ano, rompeu com Temer e com outros cardeais do partido. Nem há conversa mais.

Hein!?

A Associação Brasileira de Transporte Internacional tem sondado a Agência Nacional de Transportes Terrestres para ter acesso ao valioso sistema de multas do órgão.

TransBatista

Seu Zé Batista, o Zé Mineiro, e dona Flora, os pais de Joesley e Wesley Batista, acompanham de perto o calvário prisional dos rebentos. Tudo num jato Citation da família. Foram para Brasília visitar Joesley, e na sexta decolaram para São Paulo, onde os irmãos se encontram trancafiados. Agora, em prisão preventiva.

Sem diplomas

Advogado dos irmãos Batista, Antônio Carlos de Almeida Castro, o Kakay, confirma que nenhum deles tem diploma universitário. Isso pesa contra a dupla em eventual condenação. Dá cela comum, com mais 10, 20 ou 30 colegas. Depende da cadeia.

Sem nomes

Estranho o silêncio do PT sobre as trapalhadas da PGR. Voz solitária, o deputado Paulo Pimenta (PT-RS) comenta tímido: "Descobrimos que tem procuradores que faziam trabalho para o MPF e, depois, mudavam de lado e recebiam uma bolada como advogado para fechar delação. Essas coi-

sas estão deixando o Brasil em perplexidade".

No ninho

No nascedouro e reduto do PSDB há baixa também. O suplente de deputado Paulo Eduardo Martins sairá do tucanato em São Paulo para o Patriota, novo nome do PEN.

Brabo

Relator da CPI da JBS, o deputado Carlos Marun (PMDB-MS), aliado de Temer, desancou via *whatsapp* os senadores que deixaram a comissão após sua indicação: "Desculpa esfarrapada! Todos sabem que o relatório do relator pode ser inclusive recusado. Deviam aguardar o meu trabalho e, se discordassem, me derrotar e não fugir".

Amnésia

Desastre a tentativa da Executiva do PMDB de passar a mensagem de moralidade ao afastar do partido o ex-ministro Geddel Lima e a senadora Kátia Abreu (TO). Na reunião de quarta (13), não houve menção aos que estão atrás das grades: Eduardo Cunha, Henrique Alves, além de Rodrigo Rocha Loures, em prisão domiciliar.

Todo poderoso

A atuação indireta do deputado Celso Russomano (PP-SP) na Secretaria Nacional do Consumidor (Senacon) e no Instituto Brasileiro de Defesa do Consumidor (Idec) foi essencial para a Record, Rede TV! e SBT voltarem para a grade da NET e SKY.

Ponto Final

"De acordo entre amigos a gente tem sempre que desconfiar" Do presidente do PMDB, senador Romero Jucá (RR), doutor em amizades suspeitas.

Com Luana Lopes, Equipe de DF e SP

www.colunaesplanada.com.br - contato@colunaesplanada.com.br - Caixa Postal 1980 - CEP 70254-970 - Brasília DF

#REALIZE
www.fag.edu.br



PARABÉNS AOS NOSSOS DOCENTES E
ACADÊMICOS QUE FAZEM DE NOSSA IES

A MELHOR

INSTITUIÇÃO DE ENSINO SUPERIOR PRIVADA DA REGIÃO

CONSULTA PÚBLICA DO RESULTADO **ENADE**.
ÍNDICE GERAL DE CURSOS AVALIADOS PELO MEC DISPONÍVEL NO SITE:
www.emec.mec.gov.br



**CENTRO
UNIVERSITÁRIO**

EU ♥ FAG

Mais um duelo Hamilton x Vettel

A Fórmula 1 terá hoje mais um duelo de Lewis Hamilton (Mercedes) x Sebastian Vettel (Ferrari) pelo título do Campeonato Mundial de Pilotos. O GP de Cingapura terá largada às 9h. Hamilton assumiu a liderança no GP passado, em Monza, e soma 238 pontos, três à frente do alemão. Quem vai à pista motivado é o espanhol Fernando Alonso. A McLaren rompeu contrato com a Honda e nas próximas três temporadas será equipada com motor Renault. Alonso deve renovar seu contrato e continuar na equipe inglesa. O brasileiro Felipe Massa também discute a renovação com a Williams.

ACDelco
BATERIAS



18 MESES DE GARANTIA

COPECAL
AUTO PEÇAS

FONE 3220-4774

Fórmula Indy tem decisão hoje

A temporada de 2017 da Fórmula Indy chega ao fim hoje, com a realização do GP de Sonoma. A largada será às 19h30, com transmissão ao vivo pelo canal Band Sports (cabo).

Quatro pilotos estão na briga pelo título. O norte-americano Josef Newgarden, da Penske, é o líder do campeonato, com 560 pontos. Ele só depende de si. Venceu quatro vezes na atual temporada. Scott Dixon, da Nova Zelândia, corre pela Ganassi e ocupa a vice-liderança, com 557 pontos. Tem uma pole e uma vitória neste ano. O brasileiro Helio Castroneves, da Penske, é o terceiro colocado na classificação, com 538 pontos. Largou três vezes na pole e vence uma prova. O quarto em condições de ser campeão, mas dependendo de combinações de resultados, e o francês Simon Pagenaud, também da Penske. Ele tem 526 pon-

tos e com uma pole e uma vitória na temporada.

Helio Castroneves, com três vitórias nas 500 Milhas de Indianápolis (2001, 2002 e 2009), estará em busca de seu primeiro título. Ele precisa vencer e torcer por tropeços de Newgarden e Dixon.

O Brasil ainda terá na provas de hoje a participação de Tony Kanaan, que ocupa a nova colocação na classificação do campeonato, com 375 pontos. Ele se despede da Ganassi Racing hoje, uma vez que na próxima temporada ira defender a Foyt.



Helio Castroneves tenta conquistar hoje o seu primeiro título na Fórmula Indy, no GP de Sonoma

Equipe Lupatti quer levar seus dois carros ao pódio

A equipe curitibana Lupatini Motorsport/Ávila Racing disputa hoje a sexta



etapa do Metropolitano de Velocidade de Curitiba, no Autódromo Internacional de Curitiba. Ela vai à pista com o Gol nº 44, com a dupla Antonio Amorim Carvalho e Rafael Lupatini, na categoria Turismo C; e com o Gol nº 33, que será pilotado pela dupla Rômulo Lazzari Molinari/Demétrio Tonon, na

categoria Turismo I.

Amorim e Lupatini querem repetir o pódio da etapa passada, quando conquistaram o quarto lugar na Turismo C. A classificação da categoria Turismo 1.6 "C" é a seguinte: 1º) Rodrigo Kostin/Beto Baú (PR), com 191 pontos; 2º) Roberto Bonato/Evandro Maldonado (PR),

150; 3º) Luiz Ferreira (PR), 127; 4º) Rodrigo Tassi (PR), 92; 5º) José Pederneiras (PR), 86; 6º) Antonio Amorim Carvalho (PR), 74; e 7º) Rafael Lupatini (PR), com 67 pontos. Já a classificação da Turismo 1.6 "I" está assim: 1º) André Farias Conti (PR), com 165 pontos; 2º) Elberto Alves (SC), 138; 3º) Karl

Raucher (PR), 115; 4º) Rafael Lupatini/Alexandre Frankenberger (PR/SC), 114; e 5º) Roger Franke (PR), com 105 pontos.

➔ Festa

Ronaldo Dudczak reuniu um pequeno grupo de amigos (somente os mais chegados) sexta-feira à noite na oficina de Miguel Beux para comemorar seu aniversário, transcorrido na última terça-feira.

➔ Bento Tino

Quem estará festejando mais um ano de vida amanhã é o comissário desportivo e diretor de prova Bento Tino.

➔ Londrina

O Metropolitano de Velocidade de Londrina terá hoje a realização da sexta etapa, com provas nas categorias Marcas A, Marcas L e Turismo. Também fará parte da programação a Fórmula 3 Brasil.



Rafael Lupatini ocupa a quarta colocação na classificação da categoria Turismo 16 I

Patrocinadores de
Edgar Bueno Neto

Havan

Aços Sacchelli

Grupo Pra Frente Brasil

inje diesel
Soluções em Injeção Diesel

Todas as marcas
Nacionais e Importadas

(45) 3225-7064
R. Francisco I. Fernandes, 149
Cataratas - Cascavel - PR
injediesel@injediesel.com
www.injediesel.com

JACK'S
Wash Motorcycles
Cascavel - PR

Lavagem, Polimento,
Manutenção e Troca de Óleo
(motos)

Fone: (45)3037-3902 e (45) 9960-4743
Rua Rio de Janeiro, 1677 - Cascavel - PR

Itaipu
água mineral

DISK ÁGUA
(45) 3226 0544

Garantia de fábrica
NEW HOLLAND
AGRICULTURE

CONSÓRCIO

Av. Brasil, 3.025 - Fone (45) 2101-3333
São Cristóvão - Cascavel - PR

Dorival faz suspense

O técnico Dorival Júnior não revelou a escalação do São Paulo para enfrentar o Vitória, domingo, às 16h, no Barradão, em Salvador, pelo Brasileirão. Ele decidiu fechar os treinos de sexta-feira (15) e sábado (16), no CT da Barra Funda, antes da viagem para a capital baiana. Apesar do mistério, duas coisas são certas: Edimar e Jucilei, suspensos, não jogam. Os substitutos devem ser Junior Tavares e Jonatan Gomez.

Passeio ciclístico em Assis

A Secretaria de Esportes de Assis Chateaubriand vai promover, em 24 de setembro, o 1º Passeio Ciclístico da Primavera. O evento terá início às 8h, com café da manhã no Centro de Eventos Angelo Micheletto. O passeio começa às 8h30, e segue até o Horto Municipal. Cada participante pode contribuir com um quilo de alimento não perecível, que serão repassados às entidades sociais do município.

Atlético-PR em casa

Soares espera dificuldades em duelo contra o Fluminense

Curitiba - Em nono lugar na tabela da Série A do Brasileirão, o Atlético-PR enfrenta hoje o Fluminense, às 16h, na Arena da Baixada, em Curitiba, pela 24ª rodada do campeonato. O Furacão segue com 31 pontos e segue à frente do Tricolor por apenas uma colocação.

O técnico Fabiano Soares prevê que o Atlético-PR vai encontrar “muito mais dificuldades” no duelo com o Fluminense do que teve no clássico contra o Coritiba. O comandante rubro-negro diz que o Tricolor carioca “é uma equipe que não fica defendendo” e “sempre faz gol”.

O Atlético-PR tenta encerrar a sequência sem vitórias na competição. São dois empates (com Grêmio e Coritiba) e uma derrota (para o Flamengo). Nada que preocupe, segundo Soares.

ESCALAÇÃO

Atlético-PR deve ter duas trocas para encarar o Fluminense. Paulo André ficou fora dos treinos desta semana, Guilherme está suspenso e Lucas Fernandes (por contrato) não devem jogar. Wanderson entra na zaga. Sidley e Matheus Rossetto são opções no meio e Felipe Gedoz está garantido na frente.

O jogo vai marcar o reencon-

tro de Fabiano Soares com Abel Braga. O hoje treinador do Furacão era comandado por Abel no Botafogo. Fabiano Soares, inclusive, aponta Abel e Paulo Autuori (atualmente diretor de futebol do Furacão) como suas referências.

BIOMETRIA

Vale lembrar que a biometria será obrigatória a todos os torcedores - inclusive os visitantes. O cadastro é realizado no momento da compra ou da retirada do ingresso.



Wanderson deve substituir Paulo André no Atlético-PR

NA SEGUNDA | Coritiba joga com Palmeiras no Pacaembu



O Coritiba recebe nesta segunda-feira (18), no Pacaembu, em São Paulo, o time do Palmeiras. O jogo está marcado para as 20h e fecha a 24ª rodada da série A do Brasileirão. O técnico Cuca ainda tem dúvidas quanto à escalação. Ele estuda a possibilidade de Keno atuar pela direita, substituindo Guerra. Além disso, não poderá contar com dois atletas por conta de cartões: o zagueiro Luan e o atacante Willian, expulsos na partida contra o Galo. Já o time paranaense vem para marcar. O técnico Marcelo Oliveira reforçou a necessidade de o Coritiba se impor na partida no Pacaembu, mas não esquecer que enfrenta uma equipe rápida e cheia de técnica. A solução, conforme ele, é que todo o time esteja preocupado em evitar o avanço palmeirense sobre a defesa coxa-branca.

panorama esportivo

Paranaense na Bolívia

A estudante Beatriz dos Santos, de Foz do Iguaçu, foi convocada para os Jogos Sul-Americanos Escolares, que ocorrerá em Cochabamba, na Bolívia, ainda neste ano. Atualmente, Bia é a quinta melhor atleta do Brasil no ranking nacional na categoria Sub-16 do salto em distância, com a marca de 5,32 metros - categoria acima de sua idade, pois possui apenas 13 anos.

Cavalgada

Estão abertas as inscrições para a 2ª Cavalgada Histórica Santos Dumont, que ocorre de 6 a 8 de outubro. O percurso de mais de 60 quilômetros (de Serranópolis do Iguaçu a Foz do Iguaçu) será pela Estrada Velha de Guarapuava, no entorno do Parque Nacional do Iguaçu. O trajeto abrange roteiros turísticos regionais como trilhas ecológicas, rios e riachos. Mais informações podem ser obtidas pelo (45) 3521-4400.

Ultramaratona I

Ciclistas de Assis Chateaubriand participaram da 4ª Ultramaratona Pata de Onça, em Nova Andradina (MS), e nem mesmo o sol forte nos dois dias de prova desanimaram os participantes. Dos 12 atletas, oito conseguiram boas colocações.

Ultramaratona II

Entre os colocados estão Reinaldo Gasparelo (1º lugar categoria master A2), José Eduardo Camargo Pires e Eder Sanches (1º lugar na categoria dupla masculina), Edmilson Choti (10º lugar na categoria master A2), Fernando Braga e Henrique Vicenfad (7º lugar categoria dupla masculina), Lucas Almeida (8º lugar categoria sub 30) e Maikom Portela (7º lugar categoria B1 40 a 42 anos).

Caminhada da Natureza

A Prefeitura de Nova Aurora está com inscrições abertas para a 4ª Caminhada Internacional da Natureza. O evento ocorre em 15 de outubro e é indicado para toda a família. Serão praticados exercícios físicos, além de café e almoço aos participantes. Quem quiser fazer as refeições pode adquirir os ingressos no escritório do Emater.

JOGAM HOJE		
BRASILEIRÃO		
11h	Avai	x Atlético-MG
16h	Flamengo	x Sport
16h	Corinthians	x Vasco
16h	Atlético-PR	x Fluminense
16h	Grêmio	x Chapecoense
16h	Vitória	x São Paulo
16h	Cruzeiro	x Bahia
INGLÊS		
9h30	Chelsea	x Arsenal
12h	Man. United	x Everton
ALEMÃO		
8h30	Hoffenheim	x Hertha
10h30	Bayer Leverkusen	x Freiburg
13h	B. Dortmund	x Colônia
ESPAÑHOL		
7h	Alavés	x Villarreal
11h15	Girona	x Sevilla
13h30	Las Palmas	x Athletic Bilbao
18h45	Real Sociedad	x Real Madrid
FRANCÊS		
10h	Amiens	x Olympique
12h	Angers	x Metz
12h	Rennes	x Nice
16h	PSG	x Lyon
ITALIANO		
7h30	Sassuolo	x Juventus
10h	Milan	x Udinese
10h	Napoli	x Benevento
10h	Spal	x Cagliari
10h	Torino	x Sampdoria
13h	Chievo	x Atalanta
18h45	Genoa	x Lazio

É muito **fácil** fretar um ônibus padrão Princesa dos Campos

Seja para turismo ou eventos, conte com uma empresa que há 80 anos investe no treinamento de motoristas, segurança, conforto, além de veículos que seguem um rigoroso sistema de manutenção preventiva. Acesse o nosso site e veja como fretar é mais fácil do que você imagina:

www.princesadoscampos.com.br/fretamento

(45) 3225.4111

FRETAMENTO EVENTUAL OU CONTÍNUO

Princesa dos Campos FRETAMENTO

24ª rodada do Brasileirão

Líder Corinthians recebe o Vasco

São Paulo - Em partida válida pelo Campeonato Brasileiro, o Corinthians recebe o Vasco hoje, na Arena Corinthians, em São Paulo. O jogo está marcado para as 16h, e o Timão vem com seu time titular.

O último confronto entre Corinthians e Vasco foi em 7 de junho. Na ocasião, o Timão venceu por 5x2, com dois gols de Clayton, um de Maycon, um de Marquinhos Gabriel e

um de Jô, no duelo que ocorreu no estádio São Januário, no Rio de Janeiro.

O Corinthians, líder do Brasileirão desde a 5ª rodada, segue com 50 pontos, 19 a mais que o Vasco, em 8º lugar, com 31 pontos na tabela.



DANIEL AUGUSTO JRIAG. CORINTHIANS

Guilherme Arana é observado por Carille em treino

CARILLE EM 2018

A renovação de contrato do técnico Fábio Carille foi o primeiro passo do Corinthians no planejamento da próxima temporada. Muito próximo da classificação a Libertadores de 2018, o Timão se mexe para conseguir deixar tudo em ordem. Até o momento, apenas a questão de Carille foi resolvida. Nas próximas semanas, comissão técnica e diretoria vão se reunir para definir outras situações.

SEGUNDO COLOCADO | Grêmio recebe Chapecoense na Arena



Neste fim de semana, o Grêmio terá um novo teste para colocar a pontaria em dia, já que os gols do Tricolor gaúcho minguaram nos últimos jogos. Em seis partidas, os comandados de Renato Gaúcho só venceram uma, quando golearam por 5 a 0 o Sport, única também em que balançaram as redes no período recente. No domingo, às 16h, o Grêmio recebe a Chapecoense na Arena, em Porto Alegre. A tendência é de que o técnico escale um time misto gremista. Será mais uma chance para tentar encurtar a distância do Corinthians. Os paulistas lideram a Série A com 50 pontos, sete a mais que os gaúchos.

PLACAR DE ONTEM

BRASILEIRÃO			
Ponte Preta	? x ?	Atlético-GO	
Botafogo	? x ?	Santos	
SÉRIE B			
Vila Nova	? x ?	Luverdense	
Oeste	? x ?	Náutico	
Brasil de Pelotas	? x ?	CRB	
Paysandu	? x ?	ABC	
Internacional	? x ?	Figueirense	
Paraná Clube	? x ?	Londrina	

Na Ilha do Urubu

Flamengo e Sport Recife se enfrentam hoje, às 16h, na Ilha do Urubu, no Rio de Janeiro. O campeão carioca aparece com 35 pontos, e vem tentando administrar a sua pontuação para se manter no G-6, a zona de classificação para a próxima Copa Libertadores.

IVECO DAILY

COMO IVECO DAILY, VOCÊ SÓ PARA POR DOIS MOTIVOS: CARREGAR E DESCARREGAR.

o caminhão que roda na cidade a qualquer hora do dia.

www.iveco.com.br

CENTRO DE ATENÇÃO AO CLIENTE

0800 702 3443

Todos juntos fazem um futuro melhor.

EMPRESAS POSSOLI

Cascavel - PR (45) 3227-2022

Vitorino - PR (46) 3227-1233

Criciúma - SC (48) 3478-5151

CARTÃO BNDES 48x sem entrada

- O chassi cabine mais vendido do segmento.
- Toda a linha Daily é VUC.
- Versões de 3,5 a 7 toneladas com cabine simples e dupla.
- Motor mais potente da categoria.
- Câmbio de 6 marchas.

IVECO
CARREGADA DE POTÊNCIA

PREVISÃO DO TEMPO

CASCVEL

Domingo 17/09/2017
Nebulosidade variável

Segunda 18/09/2017
Poucas nuvens

Terça 19/09/2017
Poucas nuvens

Maringá max 34 min 19	Londrina max 34 min 19
Cascavel max 31 min 17	Paranaguá max 25 min 19
Foz do Iguaçu max 30 min 17	Curitiba max 27 min 14

CRESCENTE 27/09/23:53

CHEIA 05/10/15:40

MINGUANTE 12/10/09:25

NUA 20/09-02:29

Loterias CAIXA

NOSSOS RESULTADOS SÃO INFORMATIVOS E NÃO SUBSTITUEM OS RESULTADOS OFICIAIS.

<p>FEDERAL concurso 5214</p> <p>1º prêmio 34.717</p> <p>2º prêmio 40.603</p> <p>3º prêmio 05.637</p> <p>4º prêmio 44.173</p> <p>5º prêmio 40.567</p>	<p>DUPLA SENA concurso 1693</p> <p>1º sorteio</p> <p>01 03 05 07 33 50</p> <p>2º sorteio</p> <p>30 31 34 38 43 50</p>	<p>LOTOMANIA concurso 1796</p> <p>15 16 23 27 28 29 32</p> <p>39 40 46 52 54 57</p> <p>63 73 78 80 84 86 94</p>
<p>QUINA concurso 4482</p> <p>12 24 55 57 76</p>	<p>LOTOFÁCIL concurso 1560</p> <p>01 02 03 04 05 07</p>	<p>TIMEMANIA concurso 1081</p> <p>02 22 23 32</p> <p>43 46 70</p>
<p>MEGASENA concurso 1967</p> <p>13 30 32 39 46 54</p>	<p>18 20 24 25</p>	<p>TIME DO CRUZEIRO-MG</p>

Apicultura

Quem quer produzir mais, ter mais lucros, expandir o mercado, precisa se profissionalizar. Foi neste sentido que falou uma das referências em apicultura no Estado do Paraná, o consultor Robson Raad. O tema foi abordado juntamente com outros assuntos que fizeram parte da grade de palestras do VII Seminário de Apicultura e Meliponicultura do Oeste do Paraná, em Santa Helena.

Talk show

Uma das sensações da programação oficial do 4º Congresso Caciopar, agendado para 29 de setembro na Associação Atlética da Coopavel, em Cascavel, será um talk show sobre Desenvolvimento territorial e atuação municipal. A diretoria da Coordenadoria, que representa 46 associações comerciais do Oeste, convidou empresários e líderes reconhecidos para aprofundar um tema importante para o atual e futuro estágio de desenvolvimento e de articulações da região.

Porco no Rolete

Ministro e governador são aguardados para festa

Toledo – O ministro da Agricultura, Pecuária e Abastecimento, Blairo Maggi e o governador do Paraná, Beto Richa, são aguardados neste domingo em Toledo para participar da 44ª Festa Nacional do Porco no Rolete. A expectativa da comissão central organizadora é a de levar 30 mil pessoas ao Clube Caça e Pesca de Toledo.

O prefeito de Toledo, Lucio De Marchi, maior incentivador do evento, reiterou o compromisso de assegurar, pelos próximos três anos, o apoio financeiro da ordem de R\$ 90 mil, anualmente, para a organização da fes-

ta. “A suinocultura responde por 42% da participação econômica do Município no bolo do Estado, temos 1 milhão de suínos alojados e a atividade é uma das mais importantes no setor agropecuário, contribuindo para o desenvolvimento da economia de Toledo”, destacou o prefeito. A 44ª Festa Nacional do Porco Assado no Rolete espera reunir um público estimado em, pelo menos, 30 mil pessoas em um único dia, neste domingo, incluindo visitantes de várias partes do país e até da Argentina, Paraguai e outras regiões do exterior.

A Festa do Porco no Role-

te é motivo de inspiração, ainda, para a realização de várias festas no interior, com diferentes pratos típicos, valorizando e divulgando a economia local e fortalecendo o turismo gastronômico no município. São cerca de 20 festas gastronômicas, que estimulam o convívio em sociedade, fortalecem as comunidades do interior e atraem visitantes de várias partes da região e até do país. “A Festa do Porco no Rolete é a festa mãe das demais festas do interior”, comentou Lucio. No próprio Clube de Caça e Pesca vai ocorrer, dia 10 de dezembro, a 18ª. Festa do Costelão.

Inovação ganha feira na região oeste

Toledo - A nona edição da InnovaCities International Business será realizada, entre os dias 20, 21 e 22 de setembro, no Centro de Eventos Ismael Sperafico de Toledo, durante a 5ª Femai. O evento está sendo promovido pela Unioeste, em parceria com a Abipir (Associação Brasil Internacional de Inventores, Cientistas e Empreendedores Inovadores), Acit (Associação Comercial e Empresarial de Toledo), e mais 42 instituições e organizações de ensino superior, pesquisa, inovação, empreendedorismo e fomento da região Oeste do Paraná.

A InnovaCities é uma Feira Internacional de Ciência Aplicada, Invenções e Inovações que se estabelece no sistema mais diversificado de inovação do Brasil, con-

templando mostras tecnológicas e sociais, ações de empreendedorismo como rodas e encontros de negócios para inventores, estudantes, startups, empresas, palestras e workshops. Durante sua promoção, todos podem apresentar ideias e talentos em ambientes criativos voltados à qualidade do bem-estar das cidades.

De acordo com o coordenador e professor da Unioeste, Reginaldo Ferreira Santos, a finalidade é iniciar a internacionalização da Femai “com a proposta de a InnovaCities International Business tornar-se, nos próximos anos, um expositor internacional para negócios inovadores, mantendo como objetivos principais o desenvolvimento territorial e o aprimoramento da qualidade de vida. América Latina.

Famílias Barbon e Grandó

Família, laços que nos fortalecem.

Cultivando valores,
alimentando histórias.

Lar

Lazer

Hoje é dia de Pesca no Lago

Os anzóis já podem entrar em ação a partir das 7h deste domingo

Cascavel – Os amantes da pesca já prepararam o material para neste domingo, participar da 17ª Pesca no Lago, em prol do Provopar de Cascavel. Milhares de pessoas são aguardadas a partir das 7h.

As doações vão atender especificamente as cozinhas comunitárias do Interlagos, que diariamente serve cerca de 300 refeições e do Cascavel Velho, com 250 refeições diárias.

A parte superior do lago será isolada, para dar lugar a um espaço de lazer e praça de alimentação. Para participar precisa estar inscrito e iden-

tificado com uma pulseira re-passada pela organização.

A pesca também terá premiação aos participantes que fischeram os três maiores peixes. Para a inscrição na Secretaria de Meio Ambiente, era necessário levar um quilo de alimento não perecível. A última edição havia sido realizada em abril de 2014.

A Pesca no Lago tem o envolvimento do 4º Grupamento de Bombeiros, Polícia Militar, Defesa Civil, Guarda Municipal, Cettrans, e demais entidades parceiras, como Unioeste e Sesc.

De acordo com o coordenador do evento, o gestor ambiental da Secretaria de Meio Ambiente, José Luiz Ferreira, a Pesca no Lago terá, a Pesca no Lago será realizada das 7 às 17 horas, além da premiação dos maiores peixes pescados, será feito inventário das espécies retiradas pelos pescadores amadores. Esse trabalho será desenvolvido por acadêmicos do curso de Ciências Biológicas da Unioeste, que terão duas barracas para a pesagem dos pescados e ainda circularão entre os pescadores para avaliar os peixes fischerados.

Multivacinação: Em Cascavel campanha é diferenciada

Cascavel- Cerca de 47 milhões de crianças e adolescentes menores de 15 anos foram convocados para atualizar a caderneta de vacinas. A campanha nacional está concentrada nesse público alvo, devido ao calendário de vacinação e em especial o HPV. Mas em Cascavel, conforme explica a enfermeira responsável pelo Programa Municipal de Imunização, Cristina Carnaval, “todas as faixas etárias estão sendo convocadas para se dirigirem aos postos de vacinação para conferir a carteirinha”.

A jovem, Daniele Carvalho, de 18 anos foi bem cedo para a UBS (Unidade Básica de Saúde) do Bairro Claudete, para tomar a primeira dose da vacina que previne o HPV. “Minha mãe ouviu no rádio e eu liguei aqui no posto para confirmar”. Daniele diz estar contente com a campanha e com a mudança da faixa etária da vacina do HPV. “Eu achei essa imunização na rede particular por R\$ 200, é muito bom o governo nos ajudar”, afirma.

Essa vacina é aplicada em três doses, a inicial, outra dois meses após a primeira imunização e a terceira seis meses após a aplicação da segunda dose, explica a técnica em enfermagem da UBS Claudete,

Marinez Rosa. Ontem foi o “Dia D”, data que as unidades básicas funcionaram em horário especial, das 8h às 17h, para atender a população.

Em 2016, o Brasil registrou a menor cobertura vacinal dos últimos dez anos, por isso, a meta do Ministério da Saúde é resgatar todas as crianças e adolescentes não imuni-

zados. Ao menos 53% desse público não estão com a vacinação em dia. Com o slogan “Todo mundo unido fica mais protegido”, a campanha começou no dia 11 de setembro e vai até o dia 22 em cerca de 36 mil postos fixos de vacinação em todo o país.

•SILVIO MATOS

VACINAS DISPONÍVEIS

De acordo com o Ministério da Saúde, as vacinas disponíveis nesta campanha para crianças menores de sete anos são: BCG – ID, hepatite B, penta (DTP/Hib/Hep B), VIP (Vacina Inativada Poliomielite), VOP (vacina oral contra pólio), VORH (Vacina Oral de Rotavírus Humano), vacina pneumocócica 10 valente, febre amarela, tríplice viral (sarampo, rubéola, caxumba), DTP (tríplice bacteriana), vacina meningocócica conjugada tipo C, tetraviral (sarampo, rubéola, caxumba e varicela) e hepatite A. Já as doses disponíveis para crianças e adolescentes de 7 a 15 anos são hepatite B, febre amarela, tríplice viral, dT (dupla tipo adulto), dTpa, vacina meningocócica conjugada tipo C e HPV.



AÍLTON SANTOS

Vacina do HPV é uma das procuradas na campanha de multivacinação

INDICADORES ECONÔMICOS

DÓLAR		15/09	
% dia	compra	venda	% mês
COMERCIAL	0,0%	3,1140	3,1150 -1,0%
PTAX (BC)	-0,3%	3,1249	3,1255 -0,7%
PARALELO	-0,3%	3,0500	3,2900 -0,6%
TURISMO	-0,3%	3,0500	3,2700 -0,6%
EURO	+0,3%	3,7361	3,7381 -0,1%

US\$ 1 É IGUAL A:		MOEDAS X REAL	
Íene	110,86	Íene	R\$ 0,0282
Libra est.	0,7364	Libra est.	R\$ 4,24
Euro	0,8361	Peso arg.	R\$ 0,18
Peso arg.	16,98	R\$1:	1.808,32 guaranis

POUPANÇA - TR			
Período/ depósitos...	Poup. antiga	Poup. nova	TR
até 3/5/12	part.	4/5/12	
16/8 a 16/9	0,5126	0,5126	0,0125
17/8 a 17/9	0,5000	0,5000	0,0000
18/8 a 18/9	0,5000	0,5000	0,0000
19/8 a 19/9	0,5000	0,5000	0,0000
20/8 a 20/9	0,5000	0,5000	0,0000

BOVESPA		15/09	
IBOVESPA: +1,47%		75.756 pontos	
Ações	%	R\$	
Petrobrás PN	0,00%	15,04	
Vale ON	+0,54%	33,80	
Bradesco PN	+2,13%	35,89	
Itaunibanco PN	+1,87%	43,63	
JBS ON	+3,03%	8,85	
Klabin PN	+4,86%	19,40	

ÍNDICES DE INFILAÇÃO			
Índice em %	JUL	AGO	ano 12m
IPCA (IBGE)	0,24	0,19	1,62 2,46
IGP-M (FGV)	-0,72	0,10	-2,56 -1,71
IGP-DI (FGV)	-0,30	0,24	-2,64 -1,61

REAJUSTE DE ALUGUÉIS			
Índice	JUL	AGO	SET
IGP-M (FGV)	0,9922	0,9834	0,9829
IGP-DI (FGV)	0,9849	0,9858	0,9839

* Correção anual. Multiplique valor pelo índice
SELIC ANUAL: 8,25% | TJLP: 7,00%/ano

TABELA DO IR		Alíq. %		deduzir	
BASE (R\$)	Até 1.903,98	-	-	-	-
De 1.903,99 até 2.826,65	7,5	142,80	-	-	-
De 2.826,66 até 3.751,05	15	354,80	-	-	-
De 3.751,06 até 4.664,68	22,5	636,13	-	-	-
Acima de 4.664,68	27,5	869,36	-	-	-

SAL. MÍNIMO PR (abr/17 a fev/18)			
I	R\$ 1223,20	III	R\$ 1315,60
II	R\$ 1269,40	IV	R\$ 1414,60

Em reais. *Faixa II: empregados domésticos.

OUTROS INDICADORES			
	JUL	AGO	SET
TJLP (%)	7,00	7,00	7,00
Sal. mínimo	937,00	937,00	937,00
UPC	23,51	23,51	23,51

CUSTO DA CONSTRUÇÃO (CUB)			
R\$/m2	JUL	AGO	%m %ano %12m
Paraná	1.410,34	1.418,29	0,56 2,63 7,26
Norte	1.447,39	1.451,90	0,31 4,70 11,41
Oeste	1.449,08	1.450,70	0,11 3,21 4,39

PREVIDÊNCIA		COMP. AGOSTO	
Empresário/empregador	Contribui com 11% sobre pró-labore, entre R\$ 937,00 (R\$ 103,07) e R\$ 5.531,31 (R\$ 608,45), através de GPS.		
Autônomo	1) Quem só recebe de p. físicas: recolhe 20% entre R\$ 937,00 (R\$ 187,40) a R\$ 5.531,31 (R\$ 1.106,26). 2) Recebe de p. jurídicas: a empresa recolhe 11% sobre o máximo de R\$ 5.531,31 (R\$ 608,45) e desconta do autônomo. 3) Recebe de jurídicas e físicas: desconto de 11% sobre o que recebe de jurídicas até R\$ 5.531,31 (R\$ 608,45). Se não atingir este teto, recolhe 20%, sobre a diferença até R\$ 5.189,82. 4) Aut. especial: sobre R\$ 937,00, recolhe 5% (donas de casa, Lei 12.470/2011) ou 11% (demais especiais), mas só aposenta por idade..		
Facultativo	Contribui com 20% sobre valores entre R\$ 937,00 (R\$ 187,40) a R\$ 5.531,31 (R\$ 1.106,27), por carnê.		
Assalariados	Salários até R\$ 1.659,38	8%	
	de R\$ 1.659,39 até R\$ 2.765,66	9%	
	de R\$ 2.765,67 até R\$ 5.531,31	11%	
Emp. domésticos	Alíq. % R\$ mín R\$ máx		
Empregado	8 a 11	74,96	608,45
Empregador	12	112,44	663,76
Total	20 a 23	187,40	1.272,21

Venc.: emp. 20/09, físicas 15/09 domésticos 06/09

MERC. RURAL

PREÇO PRODUTOR (DERAL/SEAB)				
Em 15/09	PR	DIA	30d.	Casc.
SOJA	59,69	0,7%	3,0%	59,50
MILHO	19,40	0,8%	11,2%	19,20
TRIGO	33,03	-0,6%	-7,8%	33,00
BOI GORDO	143,28	-0,5%	12,7%	145,00
FRANGO	2,68	0,0%	0,0%	-

Soja, milho e trigo sc 60kg, boi gordo arroba e frango kg

BOLSA DE CHICAGO				
Em 15/09	CONT.	FECH.	DIA	30d.
SOJA	nov/17	968,75	-7,25	4,8%
FARELO	out/17	308,00	-1,50	3,6%
MILHO	dez/17	354,75	0,50	-3,7%
TRIGO	dez/17	449,00	6,00	-1,5%

Em Pontos. 1 ponto = 1 centavo de dólar/bushel na soja (27,2kg), milho e trigo (25,4kg) e US\$ tonelada curta no farelo (907kg). DIA: variação em pontos

LOTES/ATACADO (AgDOSSIÊ-DINHEIRO)				
Em 15/09	PRAÇA	R\$/sc	SEM	30d.
SOJA	Cascavel	65,00	0,0%	4,0%
SOJA	Paranaguá	70,50	0,0%	0,0%
MILHO	Cascavel	24,00	4,3%	20,0%

sistemafiep.com.br

NOVOS HORIZONTES PARA A INDÚSTRIA PARANAENSE

INFORME PUBLICÁRIO

Incentivar que as indústrias vislumbrem novos horizontes para seus negócios é uma das missões da Fiep. Uma das estratégias para isso é a promoção de eventos que possibilitem a apresentação de novos conceitos, além da geração de networking entre os diversos elos das cadeias produtivas. Nesta semana, a entidade realiza mais duas iniciativas com esse objetivo.

Boas ideias – Na quinta e sexta-feira (21 e 22), o Campus da Indústria do Sistema Fiep, em Curitiba, recebe o 8º Congresso Nacional Moveleiro. Voltado para a geração de novos negócios, o tema norteador do evento é: “Boas Ideias. O ponto de partida para seu sucesso”. Especialistas de diversas áreas relacionadas à indústria moveleira apresentarão conceitos, tendências e boas práticas que podem abrir novas perspectivas para as empresas. Outra atração é o projeto Estilo de Vida, simulação de uma casa que servirá para uma reflexão sobre as mudanças observadas na relação dos consumidores com suas residências, e como isso impacta na indústria de móveis. Quem participar do evento também poderá interagir por um aplicativo que disponibilizará um jogo com o objetivo de conectar os profissionais que compõem a cadeia de valor do setor moveleiro.

Saiba mais em: congressomoveleiro.org.br

Processos construtivos – Para fomentar o debate sobre novos processos que podem impactar as indústrias da construção civil e madeireira, a Fiep promove, na quarta-feira (20), também no Campus da Indústria, mais uma edição do Fórum Visões, série de encontros que discute caminhos para o crescimento do setor produtivo. Com o tema “Inovação e Sustentabilidade – arranha-céus de madeira e o futuro das construções”, o britânico Robert Foster, PhD em Engenharia Estrutural pela Universidade de Cambridge, apresentará o Oakwood Timber Tower, edifício de 80 andares projetado para ser construído em Londres.

A busca por modelos construtivos mais ágeis e que causem menos impacto ambiental, com menor geração de resíduos, é vista como um dos principais meios para se reduzir o déficit habitacional do planeta. Nesse contexto, as construções com estruturas e painéis de madeira de reflorestamento surgem como uma das alternativas.

■ sistema fiep. ■ nosso i é de indústria.

FIEP
SESI
SENAI
IEL

Desembarço

Porto Seco retoma confiança após fase de estagnação

Cascavel - Um lote de 288 mil pratos de vidro para sopa da Indonésia, narguilés produzidos no Egito e pelo menos 10 mil vindos direto da China. Esses apenas alguns produtos que são desembarcados todos os meses em um barracão de 2 mil m² pertencente ao Porto Seco de Cascavel, terminal alfandegário presente desde 2003 no complexo da Ferroeste. Hoje, o Porto Seco trabalha especificamente na modalidade de cargas gerais, sem envolver as commodities, apesar de contar com uma estrutura para realizar os procedimentos.

O Porto Seco de Cascavel foi construído estrategicamente para impulsionar a economia regional e expandir e cruzar a fronteira dos negócios pelo mundo. Depois de um boom experimentando em 2013, com o volume de mercadorias somando US\$ 100 milhões no ano, despencou em 2014 com a queda na movimentação financeira de 50%. Agora, começa a apresentar sinais de reação. No primeiro semestre deste ano, fechou com uma movimentação alfandegária de US\$ 10 milhões.

Percebe-se uma tendência no momento para a migração de empresas para o Paraguai. Nesta semana, duas máquinas de gráfica aguardavam para se transportadas até o país vi-



Mercadorias da China, da Indonésia, dos Estados Unidos e do Egito aguardam despacho aduaneiro no barracão do Porto Seco, em Cascavel

zinho. Das 70 empresas atuantes no Porto Seco, ao menos 10% já ergueram estrutura no Paraguai, atraídos pela baixa carga tributária e burocrática, além da mão de obra barata. Para o analista administrativo do Porto Seco, Leandro do Nascimento Costa, um momento igual ao de 2013 só daqui a dois meses no mínimo, se a economia mantiver certo equilíbrio.

O movimento de caminhões no Porto Seco nos últimos dias cresceu pelo menos 80%. Tudo por conta da lentidão no desembarço de mercadorias importadas e exportadas pela Estação Aduaneira do Interior de Foz do Iguaçu, que vive dias difíceis agravados pela greve dos fiscais do Ministério da Agricultura. Os caminhões que procuram o Porto Seco de Cascavel, são os que dependem de deliberações aduaneiras do Mapa.

As perspectivas para o segundo semestre são otimistas, conforme Leandro do Nascimento Costa. “Há situações futuras bem promissoras, ante a alguns contratos já fechados que podem superar a movimentação de cargas estabelecida no semestre anterior”, comenta. A Receita Federal comunica que todas as mercadorias que entram ou saem do porto, seguem uma legislação específica, quando é feita a verificação e desembarçada a carga, tornando-se passível de chegar ao seu destino.

Em 2009, o Porto Seco de Cascavel sofreu um grande incêndio, ocasionando em sua reestruturação posteriormente. O momento foi crucial para o estabelecimento de novas parcerias comerciais. A maior movimentação de mercadorias é procedente do Paraguai.

●VANDRÉ DUBIELA

Queda no dólar é atrativa para novos investidores

A queda no dólar reanima as expectativas para o cenário econômico no País. Desde o mês de março, a moeda americana não recuava abaixo dos R\$ 3,09, como observado este mês.

O reflexo positivo é resultado, sobretudo, das mudanças previstas pelo governo. “Na medida em que o governo ganhar forma e aprovar a Reforma da Previdência, o real volta a ganhar força e atrair investidores”, destaca o economista Camilo Motter.

Na avaliação do economista, não é possível prever o quanto pode chegar a queda da moeda até o fim do ano, entretanto, ele acredita que o real seja mais valorizado.

“Já começamos a perceber um

pequeno ganho no PIB que parou de cair nos últimos dois trimestres. Com a estabilização da economia, o País atrai investimentos, com isso, todos os segmentos que estão paralisados voltam a crescer”, justifica.

O fator negativo com a redução na cotação do dólar é o menor poder do País com a exportação. “O País perde, mas por outro lado, pode reverter isso atraindo capital de empresários locais e também de fora e o cenário que começamos a ver tem chamado a atenção para isso”. Na tarde de sexta-feira o dólar recuou 0,36% e para a venda era negociado a R\$ 3,12.

Segundo Motter, não é possível falar em economia sem que haja avaliação da política. “Tudo está atrelado. É o

futuro da política que vai influenciar o destino do País. É preciso esperar pela nova eleição de presidente, mas antes disso, que o Michel Temer consiga se estabilizar com a base aliada”, diz ele, ao lembrar que com o cenário político conturbado, o câmbio americano tende a subir novamente.

O ministro da Fazenda, Henrique Meirelles, já se pronunciou com otimismo em relação à recuperação da economia brasileira e destacou pontos que contribuiram para essa transformação como reforma trabalhista, TLP (Taxa de Longo Prazo), lei de responsabilidade das estatais e controle da inflação.

●ROMULO GRIGOLI

Panorama regional

regional@oparana.com.br

Campus Party

A primeira Campus Party no interior do Brasil ocorrerá em Pato Branco, cidade com 80 mil habitantes, situada no sudoeste do Paraná. Nos dias 14 e 15 de outubro, a Campus Weekend, versão compacta da Campus Party, um dos maiores eventos de tecnologia e cultura digital do mundo, ganhará uma programação especial no espaço “Sebrae na Campus”. Mais de 100 mil pessoas de todo País são esperadas pela organização.



Queijo artesanal

O Instituto Emater está promovendo um concurso para escolher os melhores queijos artesanais produzidos no Paraná. Serão sete etapas regionais, que começam em outubro em Pinhão, para os municípios do território de Cantuquiriguaçu, e Francisco Beltrão, para os do Sudoeste. A eliminatória será em julho de 2018, em Curitiba, quando serão escolhidos os cinco melhores queijos do Estado. O objetivo do concurso é identificar e promover os queijos artesanais, valorizando a cultura alimentar rural e as tradições da agricultura familiar paranaense.

Nativista

O cantor gaúcho João Chagas Leite, um dos principais intérpretes da música nativista, estará se apresentando em Marechal Rondon no próximo dia 22, no CTG Terúlia do Paraná, a partir das 20h. O evento chega a Marechal Rondon através de uma parceria entre a Secretaria Municipal de Cultura e o SESI, com o apoio do CTG. A abertura do show será fei-

ta pelo intérprete solista Samuel Borth, artista local e de renome regional, aluno da Escola Municipal de Artes.

Especialização

Com a oferta de 30 vagas, o curso de Pós-Graduação Lato Sensu em Ensino de Língua e Literatura da Universidade Federal da Fronteira Sul (UFFS) – Campus Realeza está com inscrições abertas até o dia 22 de setembro. O curso é gratuito e é destinado aos profissionais portadores de diploma de curso de nível superior na área de Letras. Os interessados devem efetuar a inscrição pessoalmente ou por meio de procuração devidamente reconhecida em cartório.

Guarda

A Guarda Municipal de São Miguel do Iguaçu recebeu uma capacitação na sede do Detran em Foz do Iguaçu. Os 17 guardas receberam aperfeiçoamento no preenchimento das notificações. As aulas teóricas foram ministradas pelo Detran de Curitiba. Após o curso, todos receberam certificados reconhecidos pelo Departamento de Trânsito do Paraná.

Inauguração da Casa da Cultura

O município de Nova Aurora, por intermédio da Secretaria de Educação e Cultura e de Viação e Obras, realiza segunda-feira a inauguração da Casa da Cultura, localizada junto ao Centro Poliesportivo. A obra era um antigo prédio, conhecido como “Gralha Azul”, que por muitos anos estava abandonado e que desde julho vinha sendo recuperado. Foram aproximadamente 90 dias de recuperação total do prédio.



Promoção

Poupança Premiada

Quando vê poupar,
quando vê ganhar.

Deposite e concorra
a mais de 300 sorteios.

R\$ 1,5 milhão
em prêmios.



Quer realizar seus sonhos?
Vamos fazer juntos. Faça uma
Poupança Programada e ganhe
números da sorte em **dobro**¹.

quandoveganhou.com.br

¹Para ter direito ao número da sorte em dobro é obrigatório que a programação seja feita durante o período da campanha. Título da modalidade incentivo emitido pela Icatu Capitalização S/A, CNPJ/MF nº 74.267.170/0001-73, Processo SUSEP nº 15414.900830/2016-10. A aprovação deste título pela SUSEP não implica, por parte da Autarquia, incentivo ou recomendação à sua aquisição, representando, exclusivamente, sua adequação às normas em vigor. Serviço de Informação ao Cidadão SUSEP: 0800 021 8484 (dias úteis, das 9h30 às 17h) ou www.susep.gov.br. Ouvidoria Icatu Seguros: 0800 286 0047. Promoção válida durante o período de 05/04 a 30/12/2017, para os associados da Central Sicredi PR/SP/RJ. Consulte regulamento completo da promoção e condições de contratação nas unidades de atendimento participantes. Imagens meramente ilustrativas. SAC Sicredi - 0800 724 7220 / Deficientes Auditivos ou de Fala - 0800 724 0525. Ouvidoria Sicredi - 0800 646 2519.



SUA IMAGINAÇÃO JÁ DIRIGE O NOVO ECOSPORT. E VOCÊ?

Ford
ECOSPORT



FORD ECOSPORT 2018 SE 1.5L Flex (cat. ECB8)

A partir
de **R\$ 73.990** à vista

3 ANOS
DE GARANTIA



Cascavel: Av. Brasil, 1748 - (45) 3220-8200 • Toledo: Av. Parigot de Souza, 1215 - (45) 3379-7600
Assis Chateaubriand: Av. Tupassi, 1500 - (44) 3528-8950 • Palotina: Av. Pres. Kennedy, 1761 - (44) 3649-0000

Preços e condições de financiamento válidos até 15/10/2017. Custo Efetivo Total (CET), calculado na data de 23/8/2017 a partir de 4,18% a.m. e 63,48% a.a., por meio do Programa Ford Credit. Não abrangem seguro, acessórios, documentação e serviços de despachante, manutenção ou qualquer outro serviço prestado pelo Distribuidor. Sujeito à aprovação de crédito. O valor de composição do CET poderá sofrer alteração, quando da data efetiva da contratação, considerando o valor do bem adquirido, as despesas contratadas pelo cliente e os custos de Registros de Cartórios variáveis de acordo com a UF (não incluídos no valor das parcelas e no cálculo da CET). Contratos de Financiamento e Arrendamento Ford Credit são operacionalizados pelo Banco Bradesco Financiamentos S.A. Valores válidos para cores sólidas. Frete incluso. Imagens meramente ilustrativas.



Na cidade, somos todos pedestres.

Esta notícia também interessa a você

A Associação Brasileira das Vítimas da Aviação Geral e Experimental – ABRAVAGEx foi fundada pelo médico e aviador cascavelense Augusto Fonseca da Costa após o acidente aéreo que vitimou seu filho, o também piloto Vitor Augusto, aos 19 anos.

Como as investigações revelaram que a tragédia foi causada por falhas na aeronave, decorrentes da falta de fiscalização, a ABRAVAGEx surgiu com o propósito de trabalhar em favor da segurança dos usuários desta modalidade de aviação, evitando dores e sofrimento para muitas famílias e contribuindo para garantir a sobrevivência e o desenvolvimento

saudável deste importante setor da indústria aeronáutica brasileira.

Reconhecendo a relevância dessa atuação, o Senador José Maranhão, piloto e relator do novo Código Brasileiro de Aeronáutica, acolheu no texto dessa nova lei a emenda proposta pela ABRAVAGEx e apresentada pelo Senador Acir Gurgacz, abaixo descrita, cujo teor é omitido na legislação atual:

"Art. 96. [...]

§ 2º A autoridade de aviação civil deverá criar categorias de certificação MENOS ONEROSAS QUE VIABILIZEM A INDÚSTRIA AERONÁUTICA ESPORTIVA BRASILEIRA.

§ 3º O caráter não oneroso das certificações de aeronaves experimentais deverá se dar SEM O SACRIFÍCIO DA SEGURANÇA DE VOO, que deverá ser equiparada à segurança das aeronaves certificadas de pequeno porte."

Em nome das vítimas dos acidentes aéreos e seus familiares, a ABRAVAGEx agradece ao Senado Brasileiro.



Senador José Maranhão e Augusto Fonseca da Costa em audiência pública em Brasília.



Para que outros Vivam...

REINSERÇÃO CARA DEMAIS

Sabe quanto custa cada menor infrator

Valor é 22 vezes maior que o gasto com cada aluno da rede municipal de Cascavel

Cascavel - Quem tem filhos sabe o quanto custa uma criança. Além de alimentação, roupas e calçados que teimam em escapar dos pés a cada estação, educação e muitas outras despesas fazem com que os pais fiquem “de cabelo em pé” todos os meses. Isso sem contar as famílias cuja renda é um salário mínimo, de R\$ 937. Agora imagine como seria poder criar um filho com quase R\$ 16 mil por mês. É esse o valor que o governo do Estado gasta por menor infrator detido nos Censes (Centros de Socioeducação). Inclusive aqueles que, quando deixam o sistema, voltam a reincidir.

O Estado tem hoje cerca de mil adolescentes nas 27 unidades do Cense. Cada jovem desses custa o equivalente a seis presos do sistema regular.

Os dados são da própria Seju (Secretaria de Estado da Justiça, Trabalho e Direitos Humanos) relativos ao total empenhado no exercício de 2016 e considerando os jovens atendidos naquele ano.

Conforme a secretaria, o total gasto ano passado apenas com menores infratores foi de R\$ 182.686.880,33, divididos em

gestão do sistema socioeducativo (tanto da Seju quanto da Secretaria de Saúde), professores da Secretaria Estadual de Educação, recursos do FIA (Fundos da Infância e Adolescência) focados na qualificação profissional e atividades de esporte, cultura e lazer para os adolescentes. Do total, 83% é gasto com pessoal, 16% com alimentação, coleta de lixo, material de cama, mesa e banho, e 1% para investimento.

Dividido o valor pelo total de internos, que eram 952 no fim do ano passado, o custo por adolescente ficou em R\$ 191.897,98 no ano, ou seja, R\$ 15.991,50 por mês. Isso mesmo: R\$ 15.991,50, o equivalente a 17 salários mínimos.

POR QUE TANTO?

A reportagem de **O Paraná** foi atrás para descobrir por que o Estado gasta tanto com os menores infratores, valores tão desproporcionais com o que gasta com aqueles que estão na rede pública de ensino.

De acordo com o diretor do Cense II, em Cascavel, Eleandro Roberto Nicola, a rotina dos jovens começa por volta das 7h. “Eles fazem o café da manhã e seguem para as salas de aula ou para cursos profissionalizantes. Perto do meio-dia almoçam, fazem a higiene e retornam para as atividades. À tarde eles têm um lanche, às 17h30 vão para os abrigos, tomam banho, jantam e descansam”.



Segundo diretor do Cense II, Eleandro Nicola, o valor é necessário para garantir a ressocialização dos internos

Questionado sobre os quase R\$ 16 mil gastos por mês com cada interno, o diretor disse que “esse valor é suficiente” para manter a estrutura necessária. “Temos médico, dentista, enfermeiro, assistente social, terapeuta, profissionais ligados à segurança do local e dos menores. Além das despesas com pessoal, tem alimentação, água, luz, telefone, toda estrutura necessária para que o adolescente saia desse sistema diferente do que entrou. Ele vir para o Cense é o último estágio. Antes eles passam por uma série de oportunidades para que esse dinheiro não seja gasto”.

Refeições e salários

No Cense, a empresa que fornece a marmita é escolhida via licitação, assim como na PIC (Penitenciária Industrial de Cascavel) e na PEC (Penitenciária Estadual de Cascavel). O cardápio é basicamente o mesmo: feijão, arroz, salada e algum tipo de carne no almoço e jantar; pão e café com leite, por exemplo, no café da manhã.

Já o gasto com pessoal nos 27 Censes do Estado soma R\$ 150.931.241,52/ano. Somente com professores, que já recebem os salários da Seed (Secretaria Estadual de Educação) e somente um plus no orçamento por trabalhar no Cense, o montante chega a R\$ 20,8 milhões. Para os profissionais de saúde, a despesa com pessoal é de R\$ 19.446.139,39/ano, ou seja, R\$ 1,6 milhão/mês.



Menores infratores estudam, praticam esporte e realizam atividades de lazer e cultura na unidade

Ex-diretor alerta para possível “gargalo”

Cascavel - O advogado Rafael Brugnerotto atuou como diretor do Cense em Cascavel. Ele conta que, na época, a estrutura disponível era suficiente para que o menor fosse inserido de forma adequada na sociedade. “As questões básicas e necessárias eram oferecidas. Quando eu era diretor, o Cense II de Cascavel foi escolhido como um dos melhores do Brasil pelo CNJ [Conselho Nacional de Justiça]”. “As questões básicas e necessárias eram oferecidas. Quando eu era diretor, o Cense II de Cascavel foi escolhido como um dos melhores do Brasil pelo CNJ [Conselho Nacional de Justiça]”.

Brugnerotto garante que em nenhuma das unidades há extravagâncias com relação ao que é oferecido aos menores. “O que precisa ser visto é se todo esse dinheiro é realmente usado para a manutenção das rotinas, para as despesas necessárias, ou se existe algum gargalo que não está incluído no ideal”, alerta.

Quanto à estrutura de pes-

soal, o ex-diretor cita que a unidade contava com cerca de 60 educadores sociais, que trabalham em regime de escala; professores, que são vinculados à Secretaria Estadual de Educação e que recebem um adicional, chamado de “intramuros”. “Com esse valor a mais que eles recebem nos seus respectivos salários, a vaga para atuar dentro de um Centro é bem concorrida”.

Já a estrutura de saúde contava com cinco assistentes sociais, cinco psicólogos, um terapeuta ocupacional, um odontólogo, um médico psiquiatra, um clínico geral, técnicos de enfermagem e enfermeiros. “A estrutura de pessoal conta ainda com professor de educação física e música, por exemplo, para os projetos de reinserção dos adolescentes”.

	DESPESA			TOTAL
	PESSOAL	ODC	INVESTIMENTOS	
Gestão do Sistema Socioeducativo - SEJU	110.669.493,47	25.249.341,75	2.211.143,31	138.129.978,53
Gestão do Sistema Socioeducativo - SAÚDE	19.446.139,39	31.054,00	,00	19.477.193,39
Gestão do Sistema Socioeducativo - Professores SEED	20.815.608,66	,00	,00	20.815.608,66
Qualificação Profissional Básica para os Adolescentes - FIA	,00	3.848.999,99	,00	3.848.999,99
Oferta de Atividades de Esporte, Cultura e Lazer para Adolescentes - FIA	,00	415.099,76	,00	415.099,76
TOTAL	150.931.241,52	29.544.495,50	2.211.143,31	182.686.880,33
PERCENTUAL	83%	16%	1%	100%
Custo				
	TOTAL Empenhado	Nº de Internos no dia 31/12/16	Custo / ano	Custo / mês
TOTAL (COM INVESTIMENTO)	182.686.880,33	952	191.897,98	15.991,50

FONTE: SEJU

ao Estado? R\$ 16 mil por mês

REPORTAGEM:
Tissiane Merlak
FOTOS:
Fábio Donegá

CONTRAPONTO: Educação básica custa R\$ 700 mensais

Cascavel - O que o governo gasta por mês com um menor infrator é possível custear uma sala de aula com quase 23 alunos da educação básica. Em Cascavel, por exemplo, a Secretaria de Educação tem o maior orçamento do Município; são R\$ 243 milhões para atender aos 29.348 alunos, incluindo os investimentos na infraestrutura. Se repetirmos a conta feita com os dados da Seju, cada aluno custa por mês R\$ 689,99, ou seja, miseres 4,3% do valor gasto com um ado-

lescente em conflito com a lei.

A reportagem comparou ainda o valor com o custo de um detento nas penitenciárias estaduais. Conforme o Depen (Departamento Penitenciário), cada preso custa em média R\$ 2.824,04: 82,3% a menos que um interno no Cense.

Contudo, o diretor do Cense II em Cascavel, Eleandro Roberto Nicola, afirma que essa comparação não pode ser feita: "A estrutura que é oferecida aos menores é totalmente diferente. Nos Centros temos toda estrutura com profissionais ligados a saúde, edu-

cação, orientação, atividades físicas, que não são oferecidas nas penitenciárias". Assim como também não é oferecida às crianças e aos adolescentes da rede pública de ensino.

Importante lembrar ainda que parte dos jovens tem autorização para sair do Cense durante o dia e frequentam escolas da rede convencional e outras estruturas, como o Centro da Juventude. Ou seja, além de custarem quase R\$ 16 mil aos cofres estaduais, ainda demandam outras estruturas públicas.

Custos muito além do primeiro mundo

A OCDE (Organização para a Cooperação e Desenvolvimento Econômico) divulgou essa semana um estudo com os 35 países membros e mais dez outras nações, inclusive o Brasil. Nele, compara os gastos com a educação. Claro que o Brasil ficou muito mal no ranking. É um dos países que menos gastam nos Ensinos Fundamental e Médio, aumentando o investimento no ensino superior. Conforme o estudo, o Brasil gasta anualmente R\$ 11.818 por aluno do Ensino Fundamental e R\$ 36.387 no Ensino Médio, cujas médias mensais são, respectivamente, R\$ 984,83 e 3.032. Luxemburgo é o país que mais investe na educação básica. São cerca de R\$ 65.932 por ano por aluno, uma média de R\$ 5.494,33. Considerando o que o governo do Estado gasta por mês com seus menores em conflito com a lei, se enviasses esses jovens para estudar em Luxemburgo, por exemplo, ainda assim economizaria, pois o custo de cada um no Brasil equivaleria ao custo de três no país de primeiro mundo.

Reportagem em números:

R\$ 15.991,50 custo médio mensal por menor abrigado nos Censes do Paraná

R\$ 182.686.880,33 gastos em 2016 para manter menos de mil jovens nos Censes do Paraná

952 internos estavam abrigados nos 27 Censes do Paraná em 31 de dezembro de 2016

R\$ 110.669.493,47 gastos com folha de pagamento

R\$ 19.446.139,39 gastos com saúde

R\$ 20.815,608,66 gastos com professores da Seed

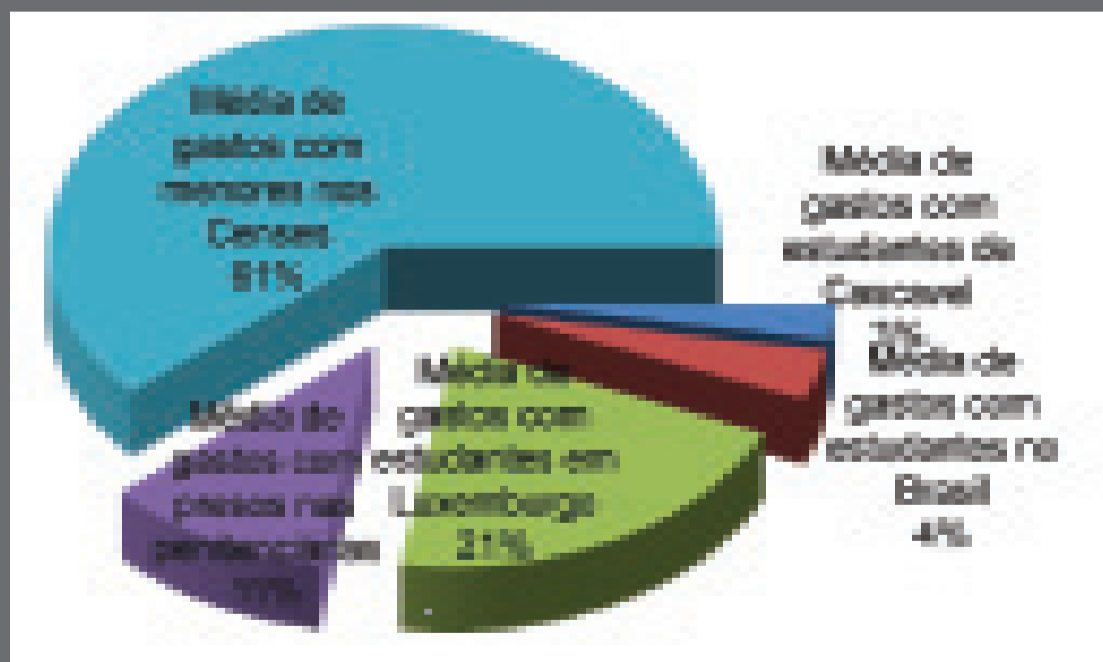

Nota da editoria

Fizemos uma conta para ilustrar o que significam esses quase R\$ 16 mil por mês. Seria possível passar um mês hospedado no Hotel Bourbon, em Cascavel, por exemplo, em um quarto confortável e luxuoso, com direito a café da manhã. Valor: R\$ 6.600. Considerando almoço e janta em restaurantes de porte médio, com cerca de R\$ 50 por dia, a despesa seria de R\$ 1.500. Estudar em uma das melhores escolas particulares de Cascavel, em período integral, R\$ 3.000. Ainda sobriam outros R\$ 4.900 para gastar com roupas, calçados, cursinhos, e até para a balada.

PABX Digistar liga você à novas oportunidades!

SOLUÇÕES QUE GERAM ECONOMIA

- PABX com até 482 portas;
- Tecnologia Digital e IP;
- Roteador Básico ou Avançado;
- Módulo GSM integrado;
- Consulta Portabilidade;
- Gerenciamento e Diagnóstico Remoto;
- Software de Gestão: Virtual Key System e muito mais.

flextel soluções

Flextel Soluções.
Rua Cassiano Jorge Fernandes 1068
Parque São Paulo - Cascavel - PR
Fone (45) 3225-1033

NORDESTE
viver é viajar

VIAJE COM A NORDESTE PARA:
SÃO PAULO - CAMPINAS - RIO DE JANEIRO
FLORIANÓPOLIS - JOINVILLE - BAL. CAMBORIÚ

COMPRE SUA PASSAGEM E PAGUE EM ATÉ 10X SEM JUROS
COM SEU CARTÃO VISA OU MASTER

LIGUE: (45)3226-5231

[CONSULTE OUTROS DESTINOS: 0800 44 2222]

acesse: www.expnordeste.com.br



NOTÍCIAS DA UNIPAR

Por Cristina Schlosser • Assessoria de Imprensa

Arquitetura e Engenharia Civil são parceiros em Concurso de Ponte de Palitos

Atividade trabalha conceitos de força, carga, reação, equilíbrio, tração e compressão; criatividade no design das pontes marca a edição

A qualidade da construção afeta o desempenho da estrutura. A afirmativa explica a proposta do concurso de Ponte de Palitos de Picolé, tradicional nos cursos de Arquitetura e Urbanismo e de Engenharia Civil da Universidade Paranaense – Unipar, Unidade de Cascavel. O evento foi realizado na última semana, na Maquetaria da Unipar, possibilitando concretizar o que é uma treliça, os principais componentes de uma ponte treliçada e como ela trabalha.

Responsável pela atividade, o professor Pablo Lazarini declara que os objetivos são vários, pedagogicamente falando, aguça a capacidade criativa na resolução de problemas de engenharia e aplicar os conceitos teóricos em protótipos que simulem a realidade. Também insere os objetivos de integração e trabalho em equipe, não apenas entre acadêmicos da

mesma turma, que se reúnem sempre nos mesmos grupos, mas entre alunos de cursos diferentes.

A proposta foi que os alunos criassem uma parceria interdisciplinar, um grupo, e montassem uma ponte de palitos de picolé. “Sempre se fala numa rixa entre os cursos, mas a verdade é que são profissões complementares, os arquitetos precisam dos engenheiros e vice-versa, quando as duas profissões trabalham juntas, o resultado é sempre mais bonito, econômico e eficiente”, reflete.

O docente reafirma que unir os dois cursos gera aprendizados e vivências muito boas: “O aluno consegue absorver um pouco mais da visão do curso que não é o seu. Há alguns anos já temos realizado este concurso desta forma e os resultados têm se mostrado muito positivos”.

Este ano, a equipe ‘Piazões da Craudete’

foi a vencedora. A ponte suportou quase 142 vezes o seu peso próprio. Diante dos resultados, o professor destaca, ainda, a criatividade das equipes quanto ao design das pontes. “O desafio é bem grande devido às restrições do concurso, as pontes devem pesar no máximo 150g, isso implica em muita criatividade, pois não se pode usar muitos palitos”, define.

A ponte mais resistente foi produzida pelos estudantes: Gabriel Fogaça, Henrique Lisboa, Nicholas Garbin, Mauro Braz (da Arquitetura) e Renan Souza, Luís Gonzatti e Lucas Gonzatti (da Engenharia). “Nos empenhamos bastante para realizar um bom projeto em pouco tempo. Escolhemos o projeto, que para nós poderia ser um dos vencedores, trabalhamos nele e tudo ocorreu da melhor forma possível. Pensamos em uma ponte simples, com eficiência alta”, diz a equipe.



Professor Pablo Lazarini organiza atividades



Concurso de Ponte de Palitos tem plateia e torcida



Estrutura: Concurso testa resistência de protótipos



Cautela marca participação dos grupos

REVISA ENEM Unipar 2017

A Universidade Paranaense – Unipar programa mais uma edição do Revisa Enem, projeto que é sucesso entre os alunos do ensino médio de Cascavel e região. Já está chegando, anote na agenda. As aulas estão programadas para os sábados, dias 30 deste mês, 07 e 28 de outubro, nos períodos da manhã e à tarde. Inscrições gratuitas, acesse agora o link: revisaenem.unipar.br. Professores gabaritados trarão conteúdos específicos para a prova do Enem. Mais informações, ligue (45) 3321-1300.



REVISA ENEM 2017

Aulas gratuitas - Anfiteatro UNIPAR/ Cascavel

Faça sua Inscrição!

Link: revisaenem.unipar.br

Aulas: 30 de setembro - 07 e 28 de outubro

Curta a nossa Fanpage: UNIPAR CASCAVEL

INFORMAÇÕES:(45) 33211300 - PROVE

Resumo de Novelas

A FORÇA DO QUERER

Segunda-feira
Silvana acredita que a gravidez de Irene é falsa. Elvira diz que precisará da ajuda de Yuri para enganar Solange/Irene. Sabiá alerta Rubinho sobre o comportamento de Aurora. Nazaré e Abel se incomodam com a presença de Jeiza e Caio em sua venda.

Terça-feira
Aurora não denuncia a presença de Rubinho em sua casa. Joyce pede que Edinalva leve Neide para rezar Ivan. Zeca vende seu ônibus de festa e Jeiza lamenta. Caio e Jeiza namoram.

Quarta-feira
Irene afirma a Mira que confrontará Elvira. Garcia se preocupa com o plano de Elvira para pressionar Irene e reaver suas joias. Joyce sente vergonha de sair com Ivan.

Quinta-feira
Zeca jura vingança contra Ruy e Abel diz a Nazaré que vai procurar Eugênio. Edinalva teme que Abel fale com Eugênio sobre o casamento de Zeca e Ritinha. Bibi leva Elvira para falar com Sabiá e Heleninha a repreende.

Sexta-feira
Edinalva ameaça Ritinha e Nazaré estranha. Jeiza impede que Zeca confronte Ruy. Eugênio exige que Ruy se afaste de Zeca. Biga alerta Dantas sobre a movimentação de cheques da empresa. Dita aconselha Silvana a se livrar do agiota.

Sábado
Eugênio despista Joyce. Zeca vai até a empresa atrás de Ruy. Elvira prepara sua armadilha para Solange/Irene com a ajuda de Kikito. Caio descobre a data em que Rubinho e Bibi planejam fugir. Bibi questiona Rubinho sobre Carine.

Rubinho afirma a Carine que deixará Bibi



Nesta semana em "A força do Querer", Rubinho afirma a Carine que deixará Bibi para ficar com ela. Mere desconfia de que Zeca ainda goste de Ritinha. Ritinha avisa a Ruy que quer voltar para Parazinho. Eugênio descobre que Irene está grávida. Bibi encontra uma casa para se mudar com Rubinho e Dedé. Silvana aconselha Eugênio a esperar para contar a Joyce sobre a gravidez de Irene. Rubinho vai falar com Aurora, quando a polícia chega.

NOVO MUNDO

Segunda-feira
Bonifácio discute com Dom Pedro para defender Leopoldina. Domitila acredita que será escolhida por Dom Pedro. Greta ouve uma conversa entre Diara e Matias e conta para Sebastião. Chalaça afirma a Libério e Cecília que irá ajudá-los a reabrir o jornal. Greta acusa Diara de trair e tentar assassinar Wolfgang.

Terça-feira
Thomas relembra de seu acidente. Hugo exige que Elvira conte a verdade para Joaquim. Dalva e Lurdes incentivam o romance entre Nivea e Olinto. Greta envenena a água de Wolfgang. Sebastião mente para Bonifácio para não pagar suas dívidas. Elvira conta a Joaquim que eles nunca foram casados. Peter bebe a água sabotada e Greta fica aflita.

Quarta-feira
Domitila chega ao Paço para a cerimônia e Chalaça impede sua entrada. Domitila convence Licurgo a ajudá-la a se encontrar com Dom Pedro. Ferdinando conta a Cecília e Libério sobre a prisão de Diara e Matias. Leopoldina encontra com a rival no Paço. Viriato avisa a Elvira da chegada de Cosette. Cecília se enfurece com Sebastião. Greta provoca Diara e acerta com Egídio a

transferência da cunhada para um convento. Dom Pedro flagra a discussão entre Leopoldina e Domitila e expulsa a amante do Paço.

Quinta-feira
Dom Pedro se desespera ao ver Domitila ferida e Leopoldina se apresinha para ajudar a rival. Peter sente os mesmos sintomas de Wolfgang e Amália descobre que eles foram envenenados. Greta procura Diara. Domitila afirma a Leopoldina que desistiu de atirar nela. Um dos atores da companhia de Cosette se demite e Elvira implora para ocupar o seu lugar.

Sexta-feira
Leopoldina implora para Bonifácio não abandonar seu cargo. Wolfgang conta a Egídio todos os crimes de Greta e ela é presa. Anna tem um pesadelo com Thomas. Diara volta para casa. Cosette elogia Licurgo e Germana se enfurece. Sebastião invade a escola de Anna.

A diversão do Mundo Bitá em 4 novos exemplares.

NAS LIVRARIAS

SOLUÇÃO ANTERIOR

P	A		F
U	R	T	C
A	B	A	I
L	M	O	R
H	I	P	O
O	C	A	E
D	R	U	E
B	A	N	C
D	E	U	N
G	S	I	O
F	I	G	U
A	T	A	I
L	O	N	G

PALAVRAS CRUZADAS DIRETAS

Opcão de sites para se ter acesso ao restante de um texto	Melancólico	Veículo aquático de passeios turísticos, com refeições	Gênero da cantora portuguesa	Máquina que prepara o concreto	Confisco policial comum em aeroportos internacionais do Brasil
Cidade universitária da Bolívia		Rival do CRB (fut.)	Carminho		
Reagir ao engasgo			Profundo, em inglês		
		Mentira (gíria)	Babosa (Bot.)	Edgar Allan (?), poeta de "O Corvo"	
		1.501, em romanos			
Mamífero de tromba		Massa molecular expressa em gramas		Vaso, em inglês	
Formas geométricas				Libido dos animais	
		Internet Explorer (sigla)			
Profissional do Turismo			Artigos do contrato		
		Chancela; sinete	Ler, em espanhol		
		"A (?) do Gelo", filme		Elemento químico de símbolo "B"	
				Fedor (bras.)	
Trejeito involuntário		Atração de leilões		O paciente do geriatra	
Ramalhete Ortigão, escritor		"Cama" do ferido			
Caule da videira (Bot.)	O vilão, pela indole		Nicolau (?): o último czar		Diz-se do inverno que é agradável
	Alexandre (?), cantor				
		O Amazonas, por seu volume de água			
				(?) house, local de acesso à internet	
As primeiras letras do nome e sobrenome de alguém			Exército Brasileiro (sigla)	(?) Ostapenko: treinou Daiane dos Santos	
Doutora (abrev.)		"(?) Mundo Bom", novela da Globo		Atmosfera (?) Furtado, atriz e apresentadora	
Omar Epps, ator da série "House" (TV)					
Governantes de estados monárquicos					

PEGA PEGA

Segunda-feira
Antônia desconfia que Canivete e Mônica sejam os dois mascarados que participaram do roubo. Maria Pia descobre que Timóteo é pai de Malagueta. Malagueta observa Arlete e a reconhece como sendo a dona do chapéu. Antônia diz a Domênicão que é preciso divulgar a foto de Mônica.

Terça-feira
Eric se preocupa ao saber que Luiza e Antônia estão atrás da ex-babá de Bebeth e dá dinheiro para Isabel se afastar da cidade. Pedrinho conta a Luiza que, segundo Athaide, as provas do acidente de Mirella foram adulteradas.

Quarta-feira
Mônica e Evandro permanecem calados na delegacia. Mônica é presa. Sabine manda Tânia convencer Dilson a falar com ela. Dom comenta com Cristóvão que Sabine tem uma doença no coração. Sabine causa surpresa em Malagueta ao afirmar que ele deve morar com ela.

Quinta-feira
Rúbia aconselha Luiza a esclarecer com Eric sobre o depósito na conta de Isabel. Canivete sofre um acidente fatal. Maria Pia gosta de ser notada por Malagueta. Tereza questiona Isabel sobre a origem de seu dinheiro. Valquíria, filha de Marieta, se hospeda no Carioca Palace.

Sexta-feira
Eric conta a Luiza o que Mirella fez e a chantagem que vem sofrendo de Isabel. Malagueta diz a Arlete que os documentos que procura estão com Mônica. Valquíria e Sandra Helena discutem pela herança.

Sábado
Mônica revela a Arlete que os documentos que estavam no chapéu estão com Malagueta. Mathias pergunta a Bebeth se não está na hora de Flor voltar para sua casa. Antônia conta a Luiza e Eric que descobriu que Isabel é mãe de Tereza.

horóscopo

ÁRIES

Conte com a energia da Lua para fechar pendências. É possível que inicie sociedade nesse período. Mostre sua cumplicidade na união. Astral positivo para amadurecer romance com colega. Amigo ou parente vai incentivar seus projetos.

TOURO

Você vai se dedicar à carreira com pique. Só tome cuidado para não abusar e acabar comprometendo a saúde. Inove o romance com novidades e surpresas na cama. Fase perfeita para curtir os filhos e, inclusive, encomendar herdeiro.

GÊMEOS

Para melhorar o relacionamento com os colegas, controle sua impaciência. Talvez fature grana em jogo ou sorteio. Injete romantismo na vida a dois. Bom momento para rever hábitos e adotar uma alimentação mais saudável.

CÂNCER

Terá facilidade para apresentar ideias e convencer pessoas: explore isso. Fase boa para quem trabalha com parente. Paquera animada! Se a família questionar seu romance, ouça as opiniões. Amigo que mora longe vai mandar notícias.

LEÃO

Se trabalha com comissão, espere um ganho inesperado! Mas segure seus impulsos na hora de gastar. Sua simpatia vai fazer a diferença na paquera. Se já tiver compromisso, converse mais com seu par. Faça as pazes com parente.

VIRGEM

Revele seu lado responsável para ganhar a confiança das pessoas. Na paixão, demonstre o que você sente, mas cobre menos da pessoa amada. Evite autoritarismo em casa. Renovar o visual vai elevar sua autoestima: aposte!

LIBRA

Concentre-se no serviço para dar conta do recado. Tome cuidado com falsidade de colega. Uma pessoa tímida vai mexer com seus desejos. Se já tiver alguém, reforce a confiança para isolar o ciúme. Bom momento para revisar gastos.

ESCORPIÃO

Com o apoio dos colegas, você poderá colocar um projeto em prática. Só não confie demais nos outros. Romance companheiro, mas modere seu ciúme. Não misture amizade com grana. Assunto em casa vai exigir sua atenção.

SAGITÁRIO

O desejo de subir na vida vai aumentar sua garra no trabalho. Mas evite parceria financeira. Romance a distância protegido. Poderá se estressar com o ciúme do par. Situação doméstica exigirá pulso firme da sua parte.

CAPRICÓRNIO

Ótimo período para aprender coisas novas. Seu interesse poderá render uma promoção. Colega de estudo ou igreja vai despertar seu interesse. Sexo quente! Nas horas livres, deverá conhecer gente nova e incrementar seu visual.

AQUÁRIO

Momento desafiador no seu emprego: economize, mesmo que pinte grana extra. Fase positiva para estudar. Use sua criatividade para temperar a relação afetiva. Terá a chance de resolver de uma vez um problema antigo.

PEIXES

Fazer contatos vai auxiliar carreira. Imprevistos podem surgir, mas saberá contornar. Tudo azul no romance! Sua sensualidade deverá brilhar. Talvez pinte grana extra. Na sua folga, visite parentes ou amigos que moram longe.

SALMO DO DIA

Vinde, cantemos ao senhor; jubilemos à rocha da nossa salvação. Apresentemo-nos ante a sua face com louvores, e celebremo-lo com salmos. (Salmo 95)





Rotary em Ação

C2 - O Paraná Domingo, 17/09/2017

Colunista: Mari Decker Cargnin
Email: companheiramarli@hotmail.com



Visita Oficial do Governador ao Rotary Club de Castelo de Paiva

No dia 7 de setembro, foi o Rotary Club de Castelo de Paiva que recebeu a visita oficial do governador do Distrito 1700, Alberto Soares Carneiro. Além da visita à Câmara Municipal, o governador esteve em duas empresas que se destacam na comunidade: a Serrelharia Bela Arte e o Hotel Quinta Rural S. Pedro.

O dia começou com a passagem pela Câmara Municipal de Castelo de Paiva, onde o governador foi recebido pelo presidente Gonçalo Rocha. A Câmara e o Rotary Club de Castelo de Paiva têm já uma relação de parceria, visto que foi o Legislativo que cedeu um espaço para a sede do clube.

Depois, Soares Carneiro seguiu para a Serrelharia Bela Arte, uma empresa da região fun-

dada em 1988, que faz serviço de corte de chapa de aço, aço inoxidável ou alumínio a laser. Fabricam todos os acessórios para lajeiras, salamandras e grelhadores para churrasqueiras da sua própria marca, a Igno.

A segunda empresa visitada pelo governador do Distrito foi o Hotel Quinta Rural S. Pedro. Um hotel muito requisitado devido à sua excelente localização, junto ao rio Douro e ao Paiva, e, mais recentemente, devido aos Passadiços do Paiva, um percurso de 8 km rodeado por paisagens de beleza ímpar.

Da reunião de trabalho com o clube são de destacar alguns projetos: a continuação do ciclo de conferências "Filhos da Terra", na qual o primeiro convidado foi o ator António Capelo,

o projeto "Sonhamos Juntos", a entrega de um desfibrilador ao Agrupamento de Escolas de Castelo de Paiva e a entrega do Prêmio Barão de Castelo de Paiva.

O governador Soares Car-

neiro incentivou ainda o clube a criar um Interact e a enviar jovens para Campos de Férias Rotários e para os RYLA (Prêmios Rotários de Liderança Juvenil).

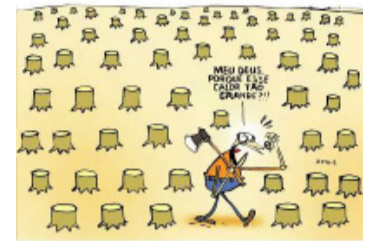

NÃO RECLAME DO CALOR, PLANTE UMA ÁRVORE.



COMO FUNCIONA NOSSA ASSOCIAÇÃO

A adesão a um Rotary Club é apenas por convite. Queremos garantir que você se junte a um clube que melhor se adapte à sua paixão e perspectiva. Nós podemos conectá-lo com um clube que é certo para você e facilitar o envolvimento e no caminho para a adesão imediatamente.

1. Você expressa interesse
Informe-nos um pouco sobre você e sobre o que procura em um clube. Encontraremos os clubes locais em sua área e vamos informá-los de que você está interessado.

2. O Rotary combina com você com um clube
Com base nas suas preferências e interesses, os líderes do Rotary em sua comunidade irão combiná-lo com o clube local que melhor lhe convém.

3. Um clube local entra em contato com você
Um membro do Rotary Club entrará em contato com você por email ou telefone para discutir seu interesse no Rotary. Você será convidado a conhecer melhor o clube ao participar de uma reunião do clube, um evento social ou mesmo participar de um projeto de serviço como voluntário.

4. O clube convida você para se juntar
Agora que você e um clube local passaram algum tempo juntos e determinaram que você é um bom ajuste um para o outro, você será convidado a se juntar. Cada clube tem seus próprios meios de acolher novos membros; eles podem realizar uma cerimônia para você.

5. Você é um membro!
Aproveite a participação no seu novo clube como membro do Rotary. Participe de um comitê. Conduza um projeto de serviço. Organize um evento social. Conduza e contribua para o seu novo clube.

CONTATO:
marlicargnin@gmail.com



Maria Gloria de Oliveira Joanico - Orientadora do Setor 6 - 2016/2018, comemorou aniversário em Bariloche, na Argentina

A NOSSA ESTRUTURA

O Rotary é composto por três partes: nossos clubes, Rotary International e The Rotary Foundation. Juntos, trabalhamos para fazer mudanças duradouras em nossas comunidades e em todo o mundo.

O coração do Rotary é nossos membros, pessoas dedicadas que compartilham uma paixão pelo serviço comunitário e pela amizade.

Os membros do Rotary compartilham ideias, fazem planos, ouvem da comunidade e acompanham amigos durante os programas do clube que alimentam o impacto que fazemos.



O casal Roseli e Paulo Seganfredo comemoraram o aniversário dela, nessa semana

Alberto Soares Carneiro, governador de Rotary Distrito 1700 - Portugal



Nesta nossa estada em Portugal, tivemos a oportunidade de ouvir o atual governador de Rotary, Alberto Soares Carneiro, do Distrito 1700, que compreende o centro e o norte do país.

Em entrevista televisiva, o governador do Distrito 1700 do Rotary International, Alberto Luis Soares Carneiro, falou do #Rotary e dos projetos do Distrito que preside, que abrange 91 clubes ao longo do país.

TV TUDO

Pontapé inicial

As gravações de "Deus Salve o Rei", sob a direção de Fabrício Mamberti, terão início em 2 de outubro. Todo o trabalho irá acontecer no Rio de Janeiro, em cidade cenográfica e estúdio. Lembrando que Mamberti já fez vários stock shots na Europa, usando castelos e edificações antigas.

Girando

O jornalista Alex Gusmão, que estava no SBT e voltou à Record para colaborar, diretamente de Brasília, no "Fala Brasil", agora fechou contrato com a Band. É o novo reforço da equipe do "Jornal da Noite".

Esvaziada

"Carcereiros", minissérie com Rodrigo Lombardi, começou pelo Globo Play e também ganhou exibições no canal Mais Globosat. Difícil prever quais serão os seus resultados, depois disso tudo, na televisão aberta no ano que vem.

Ranking

O "Jornal das 10", apresentado por Renata Lo Prete, ocupa o segundo lugar no ranking de acesso de vídeos sob demanda (VoD), da GloboNews Play, nesta primeira quinzena de setembro. Só fica atrás do "Manhattan Connection".

Climão

Alguns atores de "Apocalipse", próxima bíblica da Record, andam reclamando do processo de preparação adotado para a novela. Protestam principalmente contra a falta de elementos para compor os personagens.

Nova temporada

Amanhã, a partir das 20h, o canal Combate estreia a segunda temporada da série "Nascidos Para o Combate", com produção da Mixer. Ao todo serão quatro episódios exibidos semanalmente. Depois de José Aldo, Ronaldo Jacaré e Renan Barão, lutadores destacados na primeira temporada, quatro novos lutadores já consagrados no esporte terão suas jornadas contadas em obras documentais. No primeiro programa, Maurício Shogun.

Vai começar

Entre segunda e terça-feira, a Bandeirantes pretende iniciar as gravações do reality "Exathlon" na República Dominicana, com apresentação de Luis Ernesto Lacombe. A estreia vai acontecer no próximo dia 25.

Cem episódios

Uma balada cultural foi escolhida para movimentar a semana do capítulo 100 de "Malhação - Viva a Diferença", no ar a partir do dia 27 de setembro. Os alunos das escolas Cora Coralina (pública) e Grupo (particular) se reúnem no galpão de Roney Romano (Lúcio Mauro Filho) para participarem do evento, que terá exposição de fotografia, desfile de moda, concurso de gastronomia, apresentações e musicais.

Ibope

Esta "Malhação" de Cao Hamburger completou nove semanas no dia 8 e atingiu a maior média das últimas nove temporadas no PNT, alcançando 22 pontos. Em São Paulo e no Rio de Janeiro, conquistou a maior média das onze últimas temporadas no mesmo período, com 21 e 24 pontos, respectivamente.

Canal I

Globo deixa zona de conforto e se "arrisca" com novela de época às 19h

A Globo, a partir da gestão de Silvio de Abreu na direção de teledramaturgia diária, passou a organizar ainda mais a ordem de suas novelas e em todas as faixas de horário. Um planejamento a perder de vista, só alterado em casos excepcionais, como o que envolvera "A Lei do Amor" e "Velho Chico" por causa das eleições municipais de 2016. Dentro deste contexto, hoje, também virou algo muito normal um último capítulo de novela ser exibido segunda-feira ou a estreia acontecer terça ou quarta – exceção à faixa das 21h. E agora, como mais uma quebra de conceitos, a faixa das 19h, em 2018, voltará a receber produções de época com a estreia em janeiro de "Deus Salve o Rei", estrelada por Marina Ruy Barbosa e Bruna Marquezine, mocinha e vilã, respectivamente.

Em se tratando de histórias do tipo, nessa faixa, com castelos, reis e princesas, a última e principal referência atende por "Que Rei Sou Eu?", de 1989, escrita por Cassiano Gabus Mendes.

Depois, de triste memória, mas aí já atirando literalmente no universo do faroeste, "Bang Bang" (2005), de Mario Prata. Na Globo, muita gente observa como uma aposta bastante arriscada o retorno de roteiros de época às 19h, até pela sequência de contemporâneos por ali. De qualquer forma, torna-se necessário elogiar sua postura em sair da zona de conforto e oferecer um produto diferente ao horário. O resultado, bom ou ruim, deveremos entender como consequência da qualidade do trabalho em si, do que será colocado no ar.



Triângulo

Rômulo Arantes Neto inicia dia 23 sua participação em "Pega Pega" na Globo. Lourenço é o personagem, um economista e ex-namorado de Luiza (Camila Queiroz). Concorrência para Eric – Mateus Solano.



SEXO É VIDA

Beije mais. Ame mais. Viva mais.

A DIFICULDADE DE EREÇÃO
E A EJACULAÇÃO PRECOCE
TÊM TRATAMENTO MÉDICO.

NÃO ESPERE MAIS.
Agende uma consulta.
0800 205 1900

BOSTON
MEDICAL GROUP
Responsável Técnico:
Dr. Reginaldo Seletti - CRM: 8869

bate-rebate

❖ Alexandre Nero não para. Depois de "Filhos da Pátria", já está integrado à equipe de "Onde Nascem os Fortes", próxima supersérie da Globo.

❖ Audiência do Porchat na Record já apresenta melhores resultados em São Paulo, com a emissora de volta às operadoras de TV paga. Sintomático.

❖ O "Cine Espetacular" do SBT, em outros tempos campeão de audiência, não consegue mais repetir aquele desempenho que incomodava inclusive a Globo...

❖ ...Um claro sinal de que a emissora de Silvio Santos precisa encontrar uma outra grande distribuidora de filmes...

❖ ...A Warner, como se sabe, hoje é parceira da Globo.

❖ "Acordando o prédio", música do Luan Santana, já está entre as mais tocadas no país.

❖ Equipe do Ratinho no SBT continua sofrendo desfalques...

❖ ...A baixa mais recente, e sentida por toda a equipe, foi da produtora chilena Alecsandra Escudero. Estava no programa há 7 anos.

❖ O "Café com Jornal" exibido nas manhãs da Band pode não ter lá uma grande audiência...

❖ ...Mas o conteúdo não fica nada a dever aos demais jornalísticos daquela faixa.

c'est fini

O "Encrenca" da Rede TV!, por causa da Simba, vinha colecionando derrotas frente ao "Pânico na Band". Só que a partir de agora, com o programa novamente em cartaz nas principais operadoras de TV paga, pode-se aguardar uma mudança nesse quadro, principalmente na praça de São Paulo. Então é isso. Mas amanhã tem mais. Tchau!

Hoje
Pessoas fortes raramente
têm um passado fácil.

Coluna Social

By Tania Moraes
social@oparana.com.br

Dica Dr. Romeu Tolentino

A criança quando nasce vê vultos; aos três meses faz um movimento ocular seguindo o pai e a mãe e outros objetos que se movem; com um ano ela já atinge 20% de visão; aos dois anos, 50%; aos três anos 70%, completando-se aos cinco anos de idade. Depois dos cinco anos não há mais desenvolvimento da visão, ela está completa até o fim de sua vida. Por isso a importância do Teste do Olhinho logo ao nascer e dar seguimento anualmente. Isso é medicina preventiva.



Marta Rodrigues e José Santana trocaram o sim dia 9 de setembro. Felicidades ao casal!

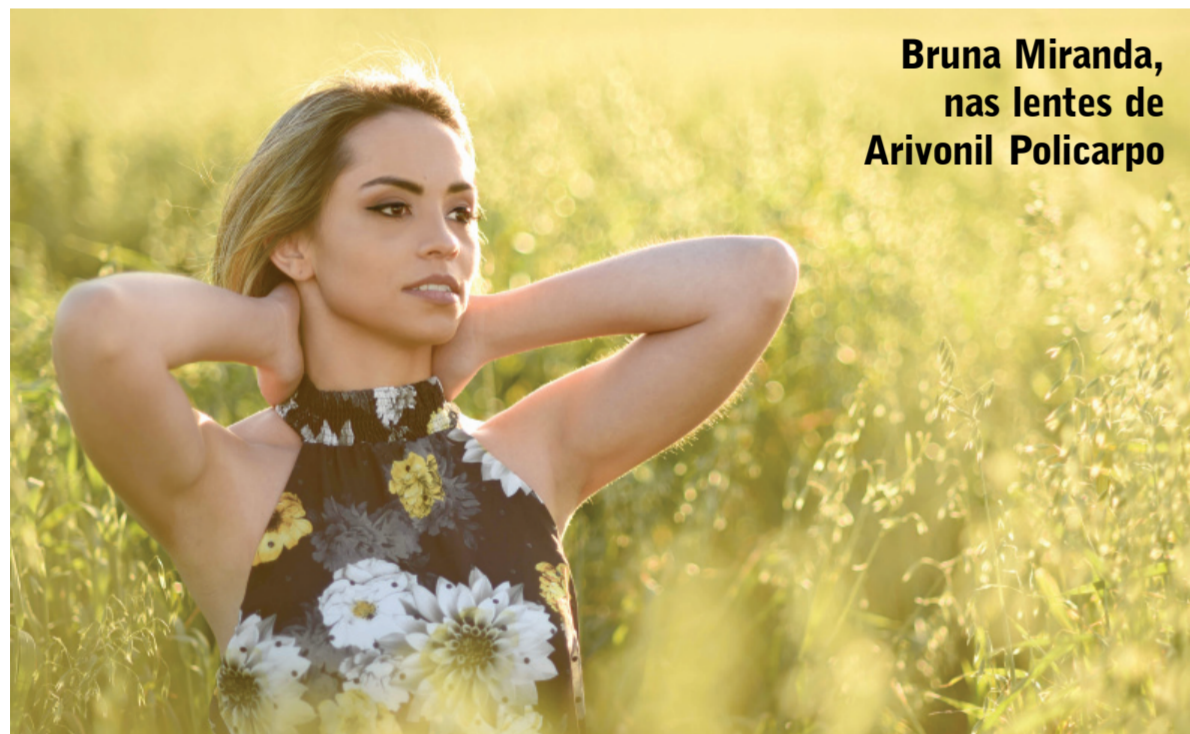

Bruna Miranda,
nas lentes de
Arivonil Policarpo



Luana Bourscheidt recebe muito carinho nesta segunda-feira, em comemoração a mais um aniversário

PALAVRAS

No dia a dia, inúmeras vezes somos guerreiros, gladiadores pela sobrevivência num mundo consumista que mais parece uma feira de vaidades. Só lembrando, luta entre gladiadores fazia parte da política do "pão e circo" instituída no Império Romano, cujo objetivo principal era amenizar a revolta dos romanos com os problemas sociais. É um círculo vicioso iniciado em 73 a.C e que se repete até hoje. E ainda tão atual...



Mayza Rodrigues, fotografada por Fernanda Camerini



Carmen Celia Barradas Correia e Luiz de Castro Bastos, na companhia dos filhos Rafael e Felipe, em registro fotográfico de Keila Lima

Semana Literária
A 36ª Semana Literária & Feira do Livro Sesc Paraná começa amanhã e segue até 22 de setembro. Para participação de grupos escolares, universitários e outros basta fazer agendamento prévio pelo telefone (45) 3219-5465. Quem quiser participar da programação noturna deve retirar o convite antecipadamente. É gratuito.

Tradicional Yakisoba

Hoje a Acec (Associação Cultural e Esportiva de Cascavel) realiza mais uma edição do tradicional e delicioso yakisoba. Com sabor inigualável, o prato será vendido na sede da associação (Avenida Piquiri, 1.186, atrás do supermercado Allmayer), das 11h30 às 13h30. As porções alimentam duas pessoas. Valor: R\$ 35 (antecipado) e R\$ 40 na hora. Obs: Levar vasilhame. Para reservas, ligue para: Ricardo Tomio (45) 99914-9581; Luiz Koji (45) 99971-0436; Américo Onaka (45) 99915-6088 e Nelson Yoshiy (45) 99972-3844.



Momento mãe e filha: Lucia Scorsato, em momento de carinho com Ligya Britto

Nossos parabéns!

Alciney de Almeida Luiz, Haari Strenske, Modesto Felix Daga, Venceslau Moccelin, Jullie Marie Vargas Marcondes, Ademir Gomes da Silva, José Carlos Esteves, Leonides Quadra, Ari Malafiga e Nelson Padovani.

E amanhã:

Edson José de Vasconcelos, Divo Zago, Luiz Druzckowski Adryan Gollub, Odila Vieira, Luiza Alcantra, Mario Seibert, Rogério Ricardo de Mendonça, Marines Vieira e Luana Bourscheidt.



Vinicius Coutinho e Valdecir Vaccarin, em evento recente



Julia Marçal e Rodrigo Parada, no jantar anual dos Panificadores do Oeste



EDUCAÇÃO A DISTÂNCIA

VESTIBULAR EAD2017

COMECE A ESTUDAR EM

OUTUBRO



INSCREVA-SE JÁ! 0800 600 4448
WWW.UNIPAR.BR

Família Portrait



★ Eloysa, filha de Edivania Oliveira e do pai fotógrafo Nil da Silva



★ Em seu jardim encantado, Júlia, filha de Simone Machado Marçal e Cristiano Marçal



★ Arabela, filha de Edson Gavazzoni e Andréia F. Peixoto Gavazzoni



★ Joaquim, filho de Talita Jaqueline Ribas e Claudinei Wolfran nas lentes de Karin Pedron

Comportamento

Dra. Karine Rizzardi

drakarinerizzardi@gmail.com

Pessoas ansiosas têm dificuldade de curtir a vida

Quando o assunto é ansiedade, as pessoas já associam a agitação, impaciência e pressa. Há tantas coisas para se fazer no dia, que tudo precisa ser feito com urgência, sem erros e sempre rápido, mas o que as pessoas não percebem, é o quanto de sensações deixam de experimentar na vida, só por causa da interferência da ansiedade.

Há uma frase de algum famoso, que penso ser esta a melhor definição para a palavra ansiedade: "O pior sofrimento é aquele que antecede" e acho que isso se encaixa totalmente com a realidade de uma pessoa ansiosa. Ela fica tão ocupada com os pensamentos ansiógenos que deixa de curtir tudo o que está a sua volta. Observe:

- Uma pessoa ansiosa, está sempre com a cabeça no futuro. Se a situação que está por vir for boa, ela fica ansiosa (porque tem algo muito bom para acontecer). Se a situação que está por vir é ruim, ela fica ansiosa (porque tem algo negativo a sua espera) e ela não consegue se desligar daquilo até que a situação aconteça. Quando ocorre, ela transfere sua ansiedade para outras preocupações e passa a ficar ansiosa por outro motivo que irá mantê-la ocupada com aquilo, alimentando assim um ciclo vicioso sem fim.

- Você já viu uma pessoa ansiosa comer? Ela não come, apenas engole a comida. O indivíduo fica tão focado na conversa do almoço, no que terá que fazer depois ou nas coisas que precisa organizar para o dia de amanhã, que quando menos percebe, ela devora um prato inteiro de feijoada sem ter percebido o mínimo do sabor da comida e sem contar que come com tanta pressa, que não chega a dar 10 minutos de almoço (ou janta).

- Há tantas coisas circulando ao mesmo tempo na mente do ansioso, que se ele for a um compromisso, sua mente fica circulando muito além do ambiente, pensando no que poderia estar fazendo ou naquilo que ela deixou de fazer. Se sai de férias, a pessoa não percebe que esperou onze meses para os merecidos descansos, mas sua mente não desliga do trabalho e o indivíduo fica pensando nas milhares de coisas que precisa resolver quando voltar para casa. É incrível, não é?

O pior defeito de uma pessoa ansiosa é que ela não percebe que a vida está passando depressa e que sua ansiedade é completamente inútil, pois não oferece a ela nenhuma vantagem. A pessoa acredita na mentira dela mesma, pensando que está se preparando para algo que está por vir, mas não se atém a

pensar que esse "algo por vir" pode nunca chegar, fazendo com que as frustrações tomem conta de seu dia a dia.

Por isso que na vida, tudo precisa ser curtido: O sabor de um sorvete, a maneira linda que o sol se põe todos os dias, o retorno dos passarinhos ao seu ninho no final da tarde, a suavidade do lençol encostando no seu corpo depois de um longo dia de trabalho, enfim, é preciso aprender a imprimir mais nas nos-

sas mentes, o sabor das pequenas coisas do nosso dia. Fazendo esse exercício, a pessoa não imagina como sua ansiedade irá diminuir. Simplesmente porque está vivendo mais e pensando menos!

Não se esqueça: O pior sofrimento é aquele que antecede! Abraços!

A autora é psicóloga especialista de casais e família
(45) 3224-4365
drakarinerizzardi@gmail.com



ACERTE

na sua

ESCOLHA

a hora é agora

HILUX

Linha Hilux 2017 com preço de

NOTA DE FÁBRICA

CONSULTE CONDIÇÕES.



Imagem Hilux SRV Flex



Imagem SW4 SRX Diesel

SW4

Linha SW4 2017 com Bônus até

10.000

CONSULTE CONDIÇÕES.



Zeni Motors
A Toyota mais perto de você.

46 3055-9900
Rua Campo Largo, 1250
Francisco Beltrão, PR

45 3218-8181
Av. Brasil, 2255
Cascavel, PR

45 3025-9000
Av. Costa e Silva, 1555
Foz do Iguaçu, PR

45 3025-9000
Av. Parigot de Souza, 3653
Toledo, PR



PELA VIDA. ESCOLHA O TRÂNSITO SEGURO.

Imagens HILUX DIESEL SRV 4X4 ano/modelo 2017/2017, SW4 SRX Diesel, ano/modelo 2017/2017. Ofertas válidas para veículos faturados no período de 01 a 30/09/2017 ou até durarem os estoques, adquiridos em toda a rede de Distribuidores Toyota de Cascavel, Toledo, Foz do Iguaçu e Francisco Beltrão. Toda Linha Hilux 2017 com preço de Nota fiscal de fábrica, para pagamento a vista. (FRETE INCLUSO, PINTURA SÓLIDA). ESTOQUE DE 2 UNIDADES. A Hilux 2.8 4x4 Automática abastecida com Diesel, percorre 9,0km/l na cidade e 10,5km/l na estrada. Valores de referência medidos em laboratório, dependem das condições de trânsito, combustível e hábitos do motorista. Veículo participante do PBEV - Programa Brasileiro de Etiquetagem Veicular do INMETRO 2017. Consulte: www.inmetro.com.br. Toda Linha SW4 2017 com bônus de R\$ 10.000,00. (FRETE INCLUSO, PINTURA SÓLIDA). ESTOQUE DE 2 UNIDADES. A Toyota oferece 3 anos de garantia de fábrica, sem limite de quilometragem para uso particular e, para uso comercial, 3 anos de garantia de fábrica ou 100.000 km, prevalecendo o que ocorrer primeiro. Consulte o livrete de garantia ou www.toyota.com.br para mais informações. As ofertas deste anúncio não abrangem os veículos adquiridos em Vendas Diretas com isenção de impostos. Essa promoção não é cumulativa com outras promoções vigentes.

História

Instabilidade política e fim de conflito

Tática de Pedro II foi pacificar o país anistiando os rebeldes, com eleições e alternância entre facções elitistas

A primeira metade da década de 1840 se caracterizou pela instabilidade governamental, prejudicando a demanda dos líderes de Curitiba, Campos Gerais e litoral pela criação do Paraná. Em 22 de abril de 1844, quando Manoel Felizardo de Souza e Mello, conservador e partidário da emancipação, encerrou sua gestão à frente do governo provincial paulista sem avançar um centímetro nesse objetivo, assumiu o brigadeiro Joaquim José de Moraes e Abreu, para ficar na função apenas até 1º de junho, para passar o cargo ao general fluminense Manoel da

Fonseca Lima e Silva, o Barão de Suruí (1793–1869).

Lima e Silva, tio e também cunhado do Duque de Caxias, permaneceu três anos no governo mas também não obteve sucesso em emancipar o Paraná. Antes dessas rápidas mudanças, porém, em 24 de maio de 1844 o imperador Pedro II dissolveu a Assembleia Nacional por decreto. A maioria dos parlamentares era contra perdoar os revolucionários sulistas e o monarca pretendia aprovar o perdão para pacificar o país.

Com o tio governando São Paulo e o sobrinho controlando São Pedro, como o RS era conhecido na época, as atenções do Império estavam inteiramente voltadas ao Sul, onde os revolucionários republicanos farroupilhas perderam a iniciativa das ações e as tropas imperiais do Barão de Caxias avançavam com firmeza, palmo a palmo.

Em 14 de novembro acontece a Batalha dos Porongos.

Os farrapos sofrem grave derrota, perdem a última peça de artilharia e enviam seu representante, o líder civil Vicente da Fontoura (1807–1860), para negociar a paz na corte imperial.

No início de dezembro, antes de Fontoura chegar ao Rio de Janeiro, o chefe revolucionário Davi Canabarro ataca Encruzilhada do Sul, mas a situação é difícil porque há sérias divergências entre os líderes. Recebe a proposta de ajuda militar do líder argentino Juan Manuel de Rosas, mas recusa.



Lima e Silva: o tio do Barão de Caxias e o sobrinho comandaram todo o Sul do Brasil



Lanceiro negro na Revolução Farroupilha

Revolução Farroupilha termina sem rendição

O emissário republicano Vicente da Fontoura finalmente chega ao Rio de Janeiro, em 10 de dezembro de 1844, toma conhecimento da disposição do imperador de anistiar os rebeldes e retorna com a definição de que Caxias será seu interlocutor, em nome do Império, com plenos poderes para negociar as condições do fim do movimento armado.

Em 28 de fevereiro de 1845, Canabarro reúne em Ponche Verde um conselho de oficiais para discutir os termos do tratado de paz, cujo conteúdo já se estava assinado pelo Barão de Caxias, negociador em nome do Império.

“Não era uma rendição incondicional. Foi concedida uma anistia geral aos revoltosos, os oficiais farroupilhas integraram-se, de acordo com suas paten-

tes, ao Exército brasileiro, e o governo imperial assumiu as dívidas da República de Piratini” (Bóris Fausto, *História Concisa do Brasil*).

O Acordo de Ponche Verde, em 1º de março, inclui a anistia e alforria dos escravos que lutaram na Revolução Farroupilha, a única rebelião com a qual o Império negociou. As demais foram reprimidas até o total esmagamento. Com o fim do movimento republicano armado, o Brasil terá quatro décadas de paz interna. Esperava-se que a emancipação do Paraná voltasse à pauta imediatamente, mas isso não aconteceu. A preocupação do Barão de Suruí era a construção do caminho ligando o centro do atual Paraná ao Norte do Rio Grande do Sul, a cargo de Francisco da Rocha Loures, que partiu de Guarapuava

em 4 de março de 1845.

O capitão Hermógenes Lobo e o cacique Vitorino Condá seguiram na comitiva. Atanágildo Pinto Martins, tropeiro paranaense que iniciou a conquista do Nordeste gaúcho, era um entusiasmado defensor desse novo caminho, que estrategicamente e em definitivo integraria o Paraná ao RS:

“A estrada de que se trata passa por localidade muito superior à antiga, pela vila de Lages, e evita as pedregosas que se obstruem e todas as vias apontadas que, com suas frequentes inundações, impedem o trânsito para passar o rio Pelotas abaixo das confluências de todos eles. Tem, além de tudo isso, a grande vantagem de encurtar pelo menos, seis dias de viagem”, disse na Câmara de Cruz Alta, que presidia.

A regra do aldeamento e a Lei Aberdeen

A ida do cacique Condá ao Sul coincidiu com o decreto 426, de 24 de julho de 1845 (popularmente conhecido como *Regulamento das Missões*), que tinha por objetivo regulamentar a situação dos índios do Brasil. “O Regulamento das Missões reconhece o direito de posse das terras pelos índios, mas não parece considerá-los direito originário, pois não o estende aos índios selvagens. O direito à terra está atrelado ao aldeamento” (Marina Monteiro Machado, *Leis para terras de uma fronteira étnica: a questão indígena no império brasileiro*).

A decisão de só respeitar os direitos dos índios que se deixassem aldear pelos brancos entra em vigor no Brasil ao mesmo tempo em que o parlamento da Grã-Bretanha aprova a célebre Bill Aberdeen, que proíbe o comércio de escravos entre a África e a América. A escravidão sofre um golpe com a criminalização do “comércio negreiro”. Com a lei, os escravocratas brasileiros suspeitos de manter o comércio ilegal passariam a ser julgados pelos tribunais britânicos e punidos como piratas. O governo imperial brasileiro protestou, manifestando-se contra a medi-

da em 22 de outubro, considerando a proposta do Lorde Aberdeen uma “ofensa de todos os direitos e honra nacional”. No Paraná, são inúmeros os casos de ingresso de escravos ilegalmente, sob as vistas grossas das autoridades paulistas. Em 14 de agosto de 1845 o decreto imperial nº 358 cria a Capitania dos Portos do Paraná, com responsabilidade pela fiscalização do movimento portuário. “Porém, esta atitude inglesa em nada diminuiu o tráfico; ao contrário, aumentou” (Ruy Christovam Wachowicz, *História do Paraná*).

Explorações em tempos de paz

Em 1845, já livre das obrigações militares e expandindo seus negócios, João da Silva Machado, o Barão de Antonina, ordenou a exploração dos rios Verde, Paranapanema e seus afluentes Tibagi e Pirapó, e a seguir os rios Paraná e Ivaí. “Uma segunda incumbência era a de procurar vestígios de antigas reduções, como a de São Xavier, às margens do Tibagi, e Vila Rica, na foz do Corumbataí com o Ivaí, afinal não encontradas” (Nivaldo Kruger, *Paraná Central: A Primeira República das Américas*).

A aventura começou em 16 de agosto de 1845 na Fazenda Perituvá, propriedade estratégica do Barão. Partiu uma comitiva de dezenove pessoas, entre as quais “oito camaradas índios domesticados” (John Henry Elliot, *Viagem de Exploração*). O norte-americano John Henry Elliot (1809–1884) era o chefe da expedição, e não sem motivos.

“Elliot nasceu nos Estados Unidos e aos 16 anos mudou-se para o Brasil, terra que se tornou sua pátria após alistar-se

ao exército e ser convocado como tenente para lutar na guerra da Cisplatina. Além da patente militar, também foi escritor, geógrafo e aquarelista, participando de diversas expedições nas regiões dos atuais estados do Paraná, São Paulo, Mato Grosso e Mato Grosso do Sul” (Larissa Rosevics, *O Instituto Histórico e Geográfico Paranaense e a construção de um imaginário regional*).

(Fonte: Projeto Livrai-Nos!, *Paraná, Tempo de Formação*)

CALENDÁRIO

18 de setembro de 1628

Parte de São Paulo a bandeira que irá destruir a redução jesuítica de Guayrá.

18 de setembro de 1946

Extinto o Território Federal do Iguçu.

18 de setembro de 1959

Criada a Federação das Associações Comerciais e Empresariais do Estado do Paraná.

19 de setembro de 1770

Criado o Forte Nossa Senhora do Carmo, em Campo Alegre, o marco inicial da futura cidade de Guarapuava, de onde se originaram as demais povoações do Oeste.

19 de setembro de 1957

Começa a colonização de Nova Santa Rosa, com a chegada do primeiro grupo de colonos, principalmente de origem alemã.

19 de setembro de 2006

Bombas atiradas contra a sede regional do Inbra em Cascavel ameaçam 120 mil documentos e mapoteca.

20 de setembro de 1920

Família Bortolini chega a Santa Helena, representando a arranca definitiva da colonização oestina.

20 de setembro de 1982

Para permitir a operação da Hidrelétrica de Itaipu, forma-se o grande lago no Rio Paraná.

21 de setembro de 1944

Laranjeiras do Sul (batizada com o novo nome de “Iguçu”) é declarada pelo decreto-lei 6.887 a capital do Território Federal do Iguçu.

22 de setembro de 1770

Carta de Cândido Xavier ao comandante paulista Afonso Botelho narra a descoberta de vestígios indígenas nos campos de Guarapuava e pede reforços para combatê-los.

23 de setembro de 1999

Criado o Parque Estadual do Guarani, em Três Barras, com 2.235 hectares, compensando o prejuízo ecológico provocado pela hidrelétrica de Salto Caxias.



Parque Estadual do Guarani

Na Internet:

<http://livrai-noscascavel.blogspot.com.br/p/historia-de-cascavel.html>

E-mail: alceusperanca@ig.com.br

Imobiliário

imobiliario@oparana.com.br

D1 - O Paraná Domingo, 17/09/2017

1997

CONSTRUTORA.JL
WWW.CONSTRUTORA.JL.COM

**COM SOLIDEZ
CASCAVEL E A JL
COMPARTILHAVAM
SUAS FORÇAS EM
BUSCA DE UM FUTURO
AINDA MAIS PROMISSOR.**

FODA GIGANTE



Construtora JL



Curta nossa Fan Page e compartilhe as novidades.

Fique por dentro dos lançamentos do mercado imobiliário, com conteúdos sempre atualizados.



APARTAMENTOS EM CONSTRUÇÃO

= ED. ELEGANCE. APTOS - Rua Dom Pedro II esq. Mato Grosso - CENTRO. - R1 - 16.347 - 2013
(02 APTº POR ANDAR). Com (240,02 vagas de garagem) - 01 suíte, 02 quartos, bwc social, sala p/2 ambientes c/, churrasqueira, lavabo, cozinha, área de serviço, bwc, área comum com piscina, salão de festa com espaço gourmet, Hall decorado, cameras segurança, medidor água individual poço artesiano. (LANÇAMENTO).

= ED. PRIVILEGE. APTOS 5º ANDAR - Rua Mato Grosso - CENTRO. - R1 - 062.178-2010
(02 APTº POR ANDAR). Com (294,31M² 02 vagas de garagem). 01suíte máster, closet, 02 suítes, sala estar / jantar / espaço gourmet, sacada, lavabo, cozinha, lavanderia, dep. de empregada - Área comum c/ piscina adulto, piscina infantil, deck, Play Ground, fitness, sauna mini-quadra, salão de festas, cozinha gourmet, churrasqueira, sala de jogos, bicicletário.

= ED. SPLENDORE. APTOS - Rua Pedro Ivo - CENTRO. - R1 - 75.770 - 2012
(04 APTº POR ANDAR). Com (154,488,02 vagas de garagem) - 01 suíte, 02 quartos, Bwc social, sala p/2 ambientes c/ churrasqueira, cozinha, lavanderia. Área comum Hall decorado, salão de festa c/ cozinha, sala de jogos, piscina c/ deck, churrasqueira, poço artesiano.

= ED. ABSOLUTE. APTOS - Rua Carlos de Carvalho - CENTRO. - R1 - 79.563-2014
(06 APTº POR ANDAR) - (DUAS OPÇÕES DE PLANTAS). 02 quartos, Bwc social, sala / cozinha / lavanderia. vaga de garagem. Área comum Hall decorado, 03 elevadores, salões de festa, churrasqueira e outros atrativos. EXCELENTE LOCALIZAÇÃO.

APARTAMENTOS

= ED. CONTEMPORANEU. APTO 101- R. Carlos de Carvalho, 3480 esq. -CENTRO.
Com 284,702M². 01 suíte, 02 quartos, bwc social, sala p/ 2 ambientes c/ espaço Gourmet, com terraço, lavabo, cozinha, lavanderia, 02 vagas de garagem. depósito.

= ED. CONTEMPORANEU. APTO 102- R. Carlos de Carvalho, 3480 esq. -CENTRO.
Com 337,989M². 01 suíte, 02 quartos, bwc social, sala p/ 2 ambientes c/ espaço Gourmet, com terraço, lavabo, cozinha, lavanderia, 02 vagas de garagem. depósito.

= ED. CONTEMPORANEU. APTO 201- R. Carlos de Carvalho, 3480 esq. -CENTRO.
Com 241,699M². 01 suíte, 02 quartos, bwc social, sala p/2 ambientes c/ espaço Gourmet, balcony, lavabo, cozinha, lavanderia, 02 vagas de garagem. depósito.

= ED. INFINITY. APTOS - Rua Mato Grosso - CENTRO.
Com 164,271M². 01 suíte, 02 quartos, Bwc social, sala p/ 2 ambientes c/ churrasqueira, cozinha, lavanderia. 02 vagas de garagem.

= ED. COUNTRY VILLE RESIDENCE. APTOS - R. Jorge Samways. - FOZ DO IGUAÇU - R2 -6012 -1998
Com 425,312Mm², c/ 03 vagas de garagem

= ED. PRIVILEGE I. APTO 1102 - Rua Mato Grosso, 2687 - CENTRO.
Com 304,14M². 01 suíte máster c/ closet, 02 suítes, sala p/ 3 ambientes c/ sacada e Churrasqueira / pia, lavabo, cozinha, lavanderia - dep. de empregada, 02 vagas de garagem.

= ED. AÇORES. APTO 902 - Rua Visconde de Guarapuava - CENTRO.
Com 286,02. 03 suítes (mobiiladas), sala TV / estar / jantar, lavabo, sacada c/ churrasqueira, cozinha e lavanderia (mobiiladas), dep. de empregada (mobiilada), 03 vagas de garagem. R\$1.250.000,00.

= ED. METROPOLIS. APTO 7º ANDAR - Av. Atlântica, 770- BALNEÁRIO CAMBORIÚ
Com M² 494,87. 01 suíte máster c/ closet, 02 suítes c/ closets, sala p/ 02 ambientes c/ sacada, sala jantar espaço gourmet, lavabo, cozinha, lavanderia, dep. de empregada, 04 vagas de garagem. (DECORADO - MOBILIADO "MÓVEIS SIERRA").

= ED. RESID. BARONI - Rua Érico Veríssimo - ALTO ALEGRE.
Aptos com 119,297M². 01 suíte, 01 quartos, Bwc social, sala p/2 ambientes, cozinha, lavanderia. 01 vaga de garagem. Aptos térreos com 139,527M² c/ terraço e churrasqueira. (Tem opção de compra de mais 01 vaga de garagem)

= ED. FOREST PARK RESIDENCE. APTO 804 BL II- Rua Jerusale, 120 - JD. LAGO - LONDRINA - PR. Com 127,57M². 01 suíte, 02 quartos, sala p/ 02 ambientes c/ sacada, cozinha, lavanderia, 01 vaga de garagem. R\$320.000,00. (TROCA PÓR IMÓVEL EM CASCAVEL)

= ED. GERALDO MARQUES SARAIVA -(COBERTURA DUPLEX - MOBILIADO). Rua Mato Grosso, 1789 - CENTRO. Com 366,39M². 01 suíte c/ closet/ sauna, escritório, salão de jogos, Bwc social, sala jantar, cozinha, lavanderia, salão de festa amplo, 04 vagas de garagem. R\$1.800.000,00.

= ED. GRAND VILLE. APTO 601- Rua Minas Gerais, 2287 - CENTRO.
Com 183,45M². 01 suíte máster, 02 quartos, Bwc social, sala p/2 ambientes c/ sacada e churrasqueira, cozinha, lavanderia, dep. de empregada, 02 vagas de garagem. R\$500.000,00.

= ED. RESID. FAMILLY. APTO 13 BLOCO 01 - Rua Osvaldo Cruz, 2992 - CENTRO. Com 80,0M². 01 suíte c/ hidro, 01 quarto, Bwc social, sala p/ 02 ambientes, cozinha, lavanderia, 01 vaga de garagem. R\$250.000,00.

= ED. RESID. FAMILLY. APTO 13 BLOCO 02 - Rua Osvaldo Cruz, 2992 - CENTRO. Com 80,0M². 03 quartos, Bwc social, sala p/ 02 ambientes, cozinha, lavanderia, 01 vaga de garagem. R\$250.000,00.

= ED. RESID. FAMILLY. APTO 22 BLOCO 04 - Rua Osvaldo Cruz, 2992 - CENTRO. Com 80,0M². 03 quartos, Bwc social, sala p/ 02 ambientes,

cozinha, lavanderia, 01 vaga de garagem. R\$250.000,00.

= ED. TORRE DE LYONI. APTO 6º ANDAR- Rua Recife, 1042 - CENTRO. Com 115,02. 01 suíte, 02 quartos, Bwc social, sala p / 2 ambientes c/ sacada (fechada), cozinha, lavanderia, 01 vaga de garagem. (tela nas janelas - gesso - pisos laminados e porcelanato - portas laqueadas). R\$ 350.000,00

= ED. RESID. OESTE. APTO 31 BLOCO 03 - Rua Das Palmeiras, 1.090 - JD. COQUEIRAL Com 80,03M². 03 quartos, Bwc social, sala p /02 ambientes, cozinha, lavanderia.

= ED. WAY POINT. APTO 9º ANDAR - Rua Recife, 1.000 - CENTRO. Com 204,02, 01 suíte, 02 quartos, Bwc social, sala p/ 02 ambiente c/ sacada churrasqueira / pia, lavabo, cozinha, lavanderia, bwc de serviço, 02 vagas de garagem. (Ficam armários cozinha, lavanderia e bwc - Box Blindex)

= ED. IMPERATRIZ. APTO - Rua Olavo Bilac, 1319 - CENTRO. Com 257,02. 01suíte máster, 03 quartos, Bwc social, sala p/ 3 ambientes c/ sacada fechada, Blindex, lavabo, cozinha, lavanderia, dep. de empregada, depósito, 02 vagas de garagem. (APTO MOBILIADO- AR SPLIT - PISO LAMINADO E GRANITO). R\$850.000,00.

= ED. CASA BELLA. APTO 302 (DUPLEX)- R. Mato Grosso, 2002-CENTRO. Com 274,02. 01 suíte c/sacada (fechada blindex), 02 quartos, bwc social, sala Tv sala p/2 ambientes c/ sacada (fechada blindex), lavabo, cozinha c/ armários, lavanderia, dep. de empregada, 02 vagas de garagem.

= ED. MONTE CASTELO. APTO 1202 - Rua São Paulo, 921 - CENTRO. Com 180,02. 01 suíte, 02 quartos, bwc social, sala p/2 ambientes c/ sacada, cozinha, lavanderia, dep. de empregada, 01 vaga de garagem. R\$550.000,00.

= ED. LUCIANA. APTO 22- Rua Souza Naves - CENTRO. Com 141,85,02. 03 quartos, Bwc social, sala estar, sala jantar, cozinha, lavanderia, dep. de empregada, 01 vaga de garagem, depósito. R\$240.000,00.

= ED. CURITIBA RESIDENCE. APTO 605 - Rua Curitiba, 1591 - NEVA Com 142,79M². 01 suíte, 02 quartos, Bwc social, sala p/02 ambientes sacada Gourmet, cozinha, área de serviço, 02 vagas de garagem. R\$406.951,50.

= ED. ISLA BELIZE. APTO 701 - Rua Belo Horizonte, 1758 - NEVA Com 170,33M². 01 suíte, 02 quartos, Bwc social, sala p/ 02 ambientes c/ sacada e churrasqueira / pia, cozinha, área de serviço, 02 vagas de garagem. R\$442.858,00.

= ED. GEMINI I. APTO 15º ANDAR- Rua São Paulo, 769 - CENTRO. Com 264,02. 01 suíte máster, 01 suíte, 02 quartos, Bwc social, sala p/ 2 ambientes c/ sacada, lavabo, sala jantar c/ sacada e churrasqueira, cozinha, lavanderia, dep. de empregada, 02 vagas de garagem. R\$1.150.000,00.

= ED. SHERATHON, APTO 52 - Rua Rio de Janeiro, 1626 - CENTRO. Com 100,23M². 03 quartos, Bwc social, sala estar / jantar c/ sacada, cozinha, lavanderia. 01 vaga de garagem. R\$280.000,00

= ED. MONTE REAL. APTO 22 - 2º ANDAR - Rua Castro Alves, 2215 - CENTRO. Com. 176,866m², 01 suíte c/ hidro (mobiilada), 02 quartos (um mobiilado). Bwc social, sala p/ 02 ambientes, sacada fechada/ janela (Blindex), cozinha(mobiilada. Geteins/ fogão e maquina lav. louça), lavanderia (mobiilada), dep. de empregada, 01 vaga de garagem. (02 ap. ar condicionado - bwc c/ Box e armários - pisos laminado e porcelanato).

= ED. LAGOA DA PAMPULHA. APTO 602- Rua Belo Horizonte, 1215 - CENTRO. Com 167,02. 01 suíte, 02 quartos, Bwc social, sala p/2 ambientes c/ sacada e churrasqueira / pia, cozinha e lavanderia (mobiiladas), 02 vagas de garagem. R\$600.000,00.

= ED. TORRE DE LYON II. APTO 602 ANDAR- Rua Recife, 1042 - CENTRO. Com 115,02. 01 suíte, 02 quartos, Bwc social, sala p/2 ambientes c/ sacada, cozinha, lavanderia, 01 vaga de garagem. (estante / painel na sala, armário suíte, escrivaninha no quarto, armários na cozinha e lavanderia - Bwc c/ armário e Box - piso laminado) R\$350.000,00.

= ED. BRISTOL. APTO 91 - Rua Paraná, 2465 -CENTRO Com 130,0866M². 01 suíte, 02 quartos, Bwc social, sala p/ 02 ambiente c/ sacada, cozinha, lavanderia, 01 vaga de garagem, (MOBILIADO). R\$400.000,00.

= ED. MONTE ALTO. APTO 1001 - Rua Carlos de Carvalho, 4099 - CENTRO. Com 158,02. 01 suíte, 02 quartos, bwc social, sala p/2 ambientes c/ sacada, cozinha, lavanderia, 01 vaga de garagem. R\$420.000,00.

RESIDENCIAL GREEN TOWN

= CONDOMINIO COM 13 SOBRADOS - Rua Erva Mate, 318. RECANTO TROPICAL - R1 51.737- 2013.
Com 128,23M², 01 suíte, 02 quartos, bwc social, sala p/ 2 ambientes, lavabo, sala jantar / cozinha - área de serviço.

RESIDÊNCIAS

= RESID. ALVENARIA - Marina Doce Vida - BOA VISTA DA APª. Com 260,02, Lote c/ 2.058,04M². 02 suítes, 01 quarto, Bwc social, sala estar, sala TV, sala jantar, cozinha c/ armários, lavanderia, dep. de empregada, varanda grande c/ churrasqueira garagem p/ 2 carros coberta. (piscina). R\$1.250.000,00.

= RESID. MISTA - Rua Souza Naves, 2515 - PARQUE SÃO PAULO. Lote nº0022, Quadra nº 001, com 455,02. R\$ 550.000,00.

= SOBRADO -Praça Padre Cassimiro Chichon - JD. MARIA LUIZA. Com c/ 355,02. Lote c/ 455,02 - 01 suíte máster, 03 suítes, 01 quarto c/ sacada - rouparia, sala estar, sala jantar, lavabo, espaço gourmet - cozinha, lavanderia, sauna - dep. de empregada, garagem p/ 03 carros. (ficam todos os móveis fixos - depósito - poço de luz - piscina aquecida - alarme - portão eletrônico - cerca elétrica - poço semi artesiano). R\$1.700.000,00.

= RESID. ALVENARIA (MOBILIADA) - Marina Doce Vida I - BOA VISTA DA APª. Com 692,62M², Lote c/ 5.833,02. 01 suíte máster, 06 suítes, sala íntima / TV, sala p/ 04 ambientes, cozinha, lavanderia, dep. de empregada, varanda c/ churrasqueira, sala de jogos - garagem p/ 2 carros, (ar condicionado - piscina - depósito - pomar -)

= SOBRADO - Rua Estanislau Cidral, 246 - ALTO ALEGRE. Com c/ 141,10M² - Lote c/ 140,90M². 01 suíte c/ closet e varanda, 002 quartos, Bwc social, jardim de inverno, sala estar, sala jantar, lavabo, cozinha, área de serviço, churrasqueira, garagem p/ 2 carros (01 coberta). R\$390.000,00.

= SOBRADO - Rua Terra Roxa, 1329 - REGIÃO DO LAGO I. Com c/ 422,02. Lote c/ 511,4,02 - 01 suíte máster, 02 suítes simples (uma c/ sacada), sala estar / TV /jantar (estar c/ mobília), lavabo, cozinha e lavanderia (mobiiladas), salão de festas (grande) c/ churrasqueira, Piscina aquecida, Spa, Academia, garagem p/ 04 carros (duas cobertas).

= SOBRADO - Rua Pernambuco, 2269 esq. c/ Flamboyant - CENTRO. Com c/ 128,02, Lote c/ ,02. 01 suíte c/ hidro, 02 quartos, Bwc social, 02 sacadas, sala, estar / Tv, lavabo, adega, cozinha, lavanderia, garagem p/ 02 carros c/ churrasqueira. (ficam todos os móveis fixos e ar-condicionado) . R\$550.000,00.

= SOBRADO - Rua Cipreste, 637 - CONDOMINIO PORTAL DO VALE. Com c/ 327,85M² - Lote c/ 2.057,58M². 01 suíte master c/ sacada e clouset, 02 quartos (um c/ sacada), bwc social, sala estar, lavabo, escritório, Home Theater, sala jantar, cozinha e área de serviço (planejadas), Bwc serviço, = EDICULA com espaço Gourmet / churrasqueira, garagem p/ 02 carros, depósito. R\$3.100.000,00

= RESID. MISTA - Rua Salgado Filho, 1869 - CENTRO. Com c/ 375,51M,- Lote c/ 1.100,02. 01 suíte, 03 quartos, Bwc social, sala p/ 02 ambientes, sala Tv, escritório, sala jantar, cozinha, lavanderia, dep. de empregada, garagem, depósito. R\$1.800.000,00.

= SOBRADO - Estrada Pecheck - Marina Doce Vida (Divisa com a Plantar / Marinas Comercial) - BOA VISTA DA APª. Com 250,02, Lote c/ 3.000,02. 01 suíte, 03 quartos, Bwc social, sala estar / TV / jogos / jantar, lavabo, cozinha, lavanderia, garagem p/ 2 carros, (móveis fixos - lareira - poço artesiano com água 8,75 PH). R\$700.000,00.

= RESID. ALVENARIA - Rua Arquitetura, 478 - JD. UNIVERSITÁRIO. Com c/ 230,02 - Lote c/ 468,02. 01 suíte, 02 quartos, Bwc social, sala p/ 02 ambientes, cozinha, lavanderia, garagem p/ 3 carros, (01 coberta) = EDICULA (móveis na suíte, sala e cozinha planejada - com sobra de terreno). (ACEITA APARTAMENTO ATÉ R\$200.000,00 COMO PARTE DE PGTO). R\$ 600.000,00

SOBRA DO - Rua Afonso Pena, 2630 (EM COND. COM 04 SOBRA DOS) - CENTRO. Com c/ 226,34M² - Lote c/ 389,153M². 01 suíte c/ sacada, 02 quartos c/ sacadas, Bwc social sala TV / jantar, lavabo, escritório, cozinha, lavanderia, dep. de empregada, despensa, depósito, churrasqueira, garagem p/ 2 carros, (ficam móveis sob medida - ar condicionado, cortinas - Cond. com piscina - cerca elétrica - portão eletrônico - câmaras). R\$900.000,00.

IMÓVEL COMERCIAL OU RESIDENCIAL

= IMÓVEL. ALVENARIA - Rua Uruguai, 969 - ALTO ALEGRE. Com 283,59M², Lote c/ 690,02. (01 Sala ampla p/ recepção com 02 banheiros, amplo corredor de acesso para as 08 salas (de vários tamanhos), banheiro, sob solo garagem).

CONDOMÍNIO HORIZONTAL

= COND. RESID. MARINA DOCE VIDA II: (LANÇAMENTO) TERRENOS individuais na beira do lago de Salto Caxias; perfeito p/ pratica de esportes náutico; com infra-estrutura completa. Rua pavimentada, esgoto, iluminação, telefone, quadra de esporte, garagem para barcos, água natural.

TERRENOS

= TERRENO - Rua Antonio Mattei - JD. PIOVESAN. Lote nº 13, Quadra nº 10. Com 301,02. R\$150.000,00.

= TERRENO - COND. LAGO DOURADO. Lote nº 17, Quadra nº 01 Com 1.000,02. R\$890.000,00.

= TERRENO - Av. Brasil - JD. SANTO ONOFRE. Lote nº 03, Quadra nº 24. Com 360,02. R\$300.000,00.

= TERRENO - COND. RESID. GOLDE GARDE - REGIÃO DO LAGO. Lote nº 10, Quadra nº 04 Com 740,02.

= TERRENO - COND. RESID. GOLDE GARDE - REGIÃO DO LAGO. Lote nº 14, Quadra nº 05 Com 740,02.

= TERRENO - Rua Pio XII esq. R Cassiano J. Fernandes - JD. PIO XII, NEVA. Lote nº 15-A, Quadra nº 05. Com 1.025,3600m².

= TERRENO - COND. MARINAS DOCE VIDA I - Bao Vista da Aparecida. Lote nº 30. Com 1.100,02. R\$180.000,00.

= TERRENO - COND. RESID. TREVISO. Lote nº 07. Quadra nº 06 Com 600,02.



Gaucha
imobiliária

VENDAS

FONE: 3225-1233 / 99933-9105 FAX: 3333-8316

RUA PERNAMBUCO, 54 - CENTRO

e-mail: contato@imobiliariagaucha.com.br /
www.imobiliariagaucha.com.br

CASAS, SOBRADOS e APARTAMENTOS

SOBRADO COM 333,00M²

Rua Goiás, Vila Simone, com 01 suíte master, 02 quartos, sala de jantar, sala de estar, escritório, bwc, copa, cozinha, lavabo, sacada, área de serviço, 04 vagas de garagem, aquecimento solar, churrasqueira, salão de festas, semi-mobiliado. R\$ 1.250.000,00, aceita imóvel em Toledo

SOBRADO COM 397M²

Rua Machado de Assis, Região do Lago I, 01 suíte master, 02 suítes, sala de jantar/estar, sala de TV, escritório, bwc, copa, cozinha, lavabo, 03 sacadas, área de serviço, 06 vagas de garagem, aquecimento, churrasqueira, depósito, piscina, salão de festas. valor CONSULTE-NOS

02 CASAS

Rua Presidente Bernardes nº898, casa frente com 90,00m² em alvenaria com 03 quartos, sala estar, bwc, copa, cozinha, área de serviço, casa dos fundos com 100,00m² em madeira com 03 quartos, sala, cozinha bwc, lavanderia. R\$ 520.000,00

CASA COM 420,28M²

Rua PE. Casemiro Cichom, Jd. Maria Luiza, 01 suíte master, 01 suíte, 02 quartos, sala de jantar/estar, sala de tv, copa, cozinha, lavabo, dep. empregada, área de serviço, 06 vagas de garagem, aquecimento, churrasqueira, piscina, salão de festas, semi-mobiliada, valor (consulte-nos)

SOBRADO CONDOMINIO VELMONT

Com 162,66m², rua visconde do Rio Branco, centro, com 01 suíte, 02 quartos, sala de jantar/estar, bwc, cozinha, lavabo, sacada, área de serviço, 02 vagas de garagem, aquecimento, churrasqueira, salão de festas. R\$ 520.000,00

CASA COM 200,00M²

Rua Hilário Zardim, Jardim Vitória, com suíte máster, 02 quartos, sala de jantar/estar, bwc, copa, cozinha, lavabo, área de serviço, 03 vagas de garagem, aquecimento, churrasqueiro, semi-mobiliado. R\$ 1.300.000,00

SOBRADO RUA SIBIPIRUNA

Jd. Tropical, 01 suíte máster, 02 quartos, sala de jantar/estar, sala de TV, escritório, copa, cozinha, lavabo, área de serviço, 03 vagas de garagem, aquecimento, churrasqueira, depósito, piscina, semi-mobiliado. R\$ 850.000,00

SOBRADO

Rua Voluntários da Pátria, Country, com 119,00m², 01 suíte, 02 quartos, sala de jantar/estar, sala de TV privativa (andar superior) bwc, cozinha, sacada, área de serviço, 02 vagas de garagem. R\$ 530.000,00

SOBRADO

Rua Presidente Bernardes, com 350,00m², 01 suíte máster, 03 quartos, sala de jantar, sala de estar, sala de TV, escritório, copa, cozinha, lavabo, sacada, dep empregada, área de serviço, 04 garagens, bwc empregada, aquecimento, churrasqueira, depósito, adega, semi-mobiliado. R\$ 1.400.000,00

CASA NO CONDOMINIO

Porto Feliz, com 94,00m², Rua Marechal Candido Rondon, com 03 quartos, sala de estar, 02 bwcs, cozinha, área de serviço, 02 vagas de garagem, churrasqueira, depósito. R\$ 250.000,00

CASA COM 154,00 M²

Rua Flamboyant, Alto Alegre, 01 suíte, 01 quartos, sala de jantar/estar, sala de TV, escritório, bwc, cozinha, lavabo, área de serviço, 02 vagas de garagem, aquecimento, churrasqueira. R\$ 480.000,00

SOBRADO COM 220,00M²

Rua Afonso Pena, Country, 01 suíte, 03 quartos, sala de jantar/estar, escritório, bwc, cozinha, lavabo, sacada, área de serviço, churrasqueira, 02 vagas de garagem, aquecimento solar, depósito, semi-mobiliado. R\$ 1.000.000,00

CASA COM 100,00M²

Rua Benjamin Constant, Parque São Paulo, com 01 suíte, 02 quartos, sala de jantar/estar, bwc, cozinha, área de serviço, 04 vagas de garagem, churrasqueira. R\$ 265.000,00

CASA COM 236,32

Rua Jataí, Tropical, com 01 suíte, 02 quartos, sala de jantar/estar, sala de Tv, copa, cozinha, dependência de empregada, bwc, área de serviço, 03 garagens, bwc, empregada, churrasqueira, area de festas, semi-mobiliado. R\$ 980.000,00.

SOBRADO COM 687,50M²

Rua Maranhão, Centro, com 01 suite máster, 1 suite, 02 quartos, sala de jantar/estar, sala de TV, cozinha, lavabo, 02 sacadas, dependência de empregada, lareira, área de serviço, 04 vagas de garagem, aquecimento, churrasqueira, depósito, piscina, semi-mobiliado. valor CONSULTE-NOS

SOBRADO COM 156,00M²

Rua Publio Pimentel, Alto Alegre, com 01 suíte, 02 quartos, sala de jantar/estar, copa, cozinha, lavabo, 03 vagas de garagem, churrasqueira, depósito. R\$ 390.000,00

SOBRADO COM 113,00M²

Rua Terezina, Centro, com 01 suíte, 02 quartos, sala de jantar/estar, copa, cozinha, lavabo, sacada, área de serviço, 02 garagens, churrasqueira, semi-mobiliado. R\$ 450.000,00

ED. AUGUSTUS

Com 180,00m², Rua da Bandeira 927, com 01 suíte, 02 quartos, sala de jantar/estar, cozinha, bwc, sacada com churrasqueira, área de serviço, 02 vagas de garagem. VALORES CONSULTE-NOS

APARTAMENTO COM 167,15M²

Edifício Saint Paul, Rua Rio de Janeiro, com 01 suíte máster, sala de jantar/estar, cozinha, sacada, dep. empregada, área de serviço, bwc, 01 garagem, aquecimento, churrasqueira, sala de jogos, paly ground, salão de festas, semi-mobiliado. R\$ 390.000,00

APARTAMENTO 81M²

Residencial Lokatell, Rua Vitória, 1735, Neva, com 02 quartos, sala tv, bwc, cozinha, área de serviço, 01 garagem, churrasqueira, salão de festas. R\$ 198.000,00

OPORTUNIDADE APARTAMENTO

Com 74,71m², condomínio residencial Rio verde, neva, com 03 quartos, sala estar, bwc, cozinha, sacada, área de serviço, 01 garagem, play ground, salão de festas, semi mobiliado. R\$ 165.000,00

ED. CURITIBA RESIDENCE

Rua Curitiba, Neva, 1º apart. c/ 100,30m², 2 qtos, 2 salas, lavabo, bwc, coz., lavand., sacada c/ churrasq. e 1 gar. ; 2º apart. 142,80m², suíte, 2 qtos, bwc, 2 salas, coz., lavand. e 2 gar, CONSULTE-NOS.

ED. LE PRESTIGE 291,5M²

R. Goiás, Country. Suíte Master, 2 suítes, 4 salas, lavabo, sacadas, cozinha, lavanderia, dep. empregada, depósito, 3 vagas de garagem, ótima área de lazer em amplo terreno. Valor R\$ 1.162.000,00

APTO COM 226M²

Ed Porto Seguro, Rua Joao Pessoa, com 01 suite, 02 quartos, sala de jantar/estar, bwc, cozinha, lavabo, sacada, dep empregada com bwc, área de serviço, 02 garagens, aquecimento, depósito, sala de jogos, piscina, play ground, salão de festas, moveis embutidos. R\$600.000,00

APARTAMENTO ED. PEDRA ANGULAR

RUA PEDRO IVO 1550, CENTRO, COM 02 QUARTOS, SALA DE JANTAR/ESTAR, BWC, COZINHA, SACADA, ÁREA DE SERVIÇO, 01 VAGA DE GARAGEM, DEPÓSITO, SALÃO DE FESTAS, SEMI-MOBILIADO. R\$ 220.0000,00.

ED TORRES DE LYON

Com 118,00m², Rua Recife, Cozinha planejada, 01 suíte, 02 quartos, Bwc, sala e copa conjugadas, lavanderia, 02 vagas de garagem. R\$ 350.000,00

ED. ZARA

Ed Zara, com áreas de 85,89m² a 93,00m², Rua Natal nº940, Centro, com 02 quartos, sala, cozinha, bwc, área de serviço, churrasqueira, 01 vaga de garagem. Valores a partir de R\$ 235.000,00.

APARTAMENTO

No Edifício Memphis, com 161,76m², Rua Visconde de Guarapuava, Centro, com 01suíte, 02 quartos, sala de jantar/estar, cozinha, área de serviço, 02 vagas de garagem, piscina, salão de festas. R\$ 390.000,00

APARTAMENTO

No Ed. Milão, Rua Paraná 5319, centro, com 02 quartos, sala de jantar/estar, bwc, cozinha, sacada, área de serviço, 01 garagem, churrasqueira, salão de festas, semi mobiliado. R\$ 300.000,00.

ED MARINI

Com apartamentos de 145M² a 148M², 01 suíte, -2 quartos, sala de jantar/estar, bwc, sacada com churrasqueira, área de serviço, 02 garagens, aquecimento, salão de festas. valores de R\$ 387.000,00 a R\$ 421.000,00.

APARTAMENTOS

No Ed. Dona Justina, com 158,00m², 02 quartos, 01 suíte, sala de jantar/estar, bwc, cozinha, sacada, área de serviço, garagem, com disponibilidade de 01 ou 02 vagas de garagem, aquecimento, churrasqueira, sala de jogos, salão de festas, espaço fitness. **Valores a partir de R\$ 458.207,13 (CONSULTE-NOS)**

SALAS COMERCIAIS

SALA COMERCIAL

Com 87,76m², Rua Paraná, Ed. Serra Dourada, com 01 escritório, 01 amoxerifado, 01 recepção, 01 sala de funcionários, 01 bwc social, com nóveis planejados. R\$ 250.000,00

BARRAÇÃO COMERCIAL COM 291M²

Rua Nilo Peçanha, nº 90. Pq. São Paulo. R\$ 550.000,00 - aceita imóvel em Toledo

TERRENOS

TERRENO

Com 250,00m² Residencial Angra dos Reis, Rua Antonia Rotta Ribeiro. R\$ 175.000,00

TERRENO

Com 360,00m², Condomínio São Carlos, Rua Cipreste, Parque Verde. R\$ 360.000,00

TERRENO

Com 1.120,00m², Residêncial Lago Dourado, Rua Terra Roxa. R\$ 1.100.000,00

TERRENO

Com 675,00m² Rua Bertha Bartinik, Jardim Vitória. R\$ 630.000,00

TERRENO

Terreno com 250,00m², Rua Antonia Rotta Ribeiro, Residencial Angra dos Reis. R\$ 175.000,00

TERRENO

Terreno com 560,00m², Rua Amarildo Passos, Loteamento FAG. R\$ 375.000,00

LOTES NO CONDOMÍNIO JARDINS DE MONET

Rua Eça de Queiroz, nº 35, Alto Alegre. Condomínio com infraestrutura completa, portaria 24h, área de festas equipada, piscina, espaço fitness, playground, espaço zen e jardins. Valores: Consulte-nos.

LOTE

No Cond. Vilage, Boa Vista da Aparecida- PR, com 2300,00m². R\$ 180.000,00

LOTE COM 469.90M²

Rua Natal 2552, Tropical, com casa simples mais piscina fundo do lote, 03 quartos, sala estar, bwc, área de serviço. R\$ 530.000,00

TERRENO

No Cond. Maria Tereza, Boa Vista da Aparecida- Pr, com 180,00m². R\$ 150.000,00

SÍTIO

Em Juvinópolis, 8 alqs., com 2 casas, barracão, estrebaria com ordenha, 2 tratores com todo os implementos e 40 cabeças de vaca leiteira, 500mts BR 180. R\$ 1.400.000,00



Sua garantia imobiliária.

Elso Thomann Imóveis

Rua General Osório, 2960 - Cascavel - PR

(45) 3035-1600

Creci - 25511

site: www.elseimoveis.com.br

Horário de atendimento: Seg à Sex: 8h30 ao 12h; 13h30 às 18h; Sáb 09h ao 12h.

VENDAS

SOBRADOS

Pq São Paulo - Rua Joaquim Távora - Terreno de 402,00m2 com sobrado com aprox. 315,70m2 dividido em: casa térrea com 3 dormitórios, demais dep., quintal e edícula nos fundos; apartamento com 1 suite, 2 dormitórios e demais dep., espaço com churrasqueira e despensa nos fundos; kitinete com 1 dormitório, sala/cozinha, wc social, 1 vaga de garagem R\$ 580.000,00
Nova Iorque - Rua Nova Santa Rosa, 1053 Sob. 02 - 1 suite, 2 dormitórios, sala, cozinha, área de serviço, lavbo, wc social, 1 vaga de garagem. A/C aprox. 90m² terrenos aprox. 120m²..... R\$ 345.000,00
Esmeralda - Rua Jurandir Antonio Zanlucky - imóvel novo - parte superior com 3 quartos, bwc social; parte inferior com sala, cozinha, lavabo, 1 vaga de garagem coberta, sobra de terreno no lateral, área de serviço. Esquina com a Rua Guaiaquis..... R\$ 225.000,00
Esmeralda - Rua Jurandir Antonio Zanlucky - imóvel novo - parte superior com 3 quartos, bwc social; parte inferior com sala, cozinha, lavabo, 1 vaga de garagem coberta, sobra de terreno no lateral, área de serviço. Entre as ruas Guaiaquis e Bororós. 2 unidades..... R\$ 210.000,00
Santa Felicidade - Rua Sargento Abdel Ribeiro dos Santos - 2 dormitórios, sala, cozinha, área de serviço, garagem R\$ 140.000,00
Parque São Paulo - Rua Prudente de Moraes esquina com a Rua Carlos de Carvalho - Sobrados geminados novos - localização privilegiada, 4 unidades disponíveis, valores a partir de R\$ 450.000,00, sobrado da esquina com 1 suite, 3 quartos, 2 sacadas, bwc social, lavabo, sala, copa, cozinha, lavanderia, sobra de terreno no lateral, 2 vagas de garagem; demais unidade com 1 suite, 3 quartos, sacada, solário, bwc social, lavabo, sala, copa, cozinha, lavanderia, espaço gourmet c/ churrasqueira - banheiro, 2 vagas de garagem. Prontos para morar..... **CONSULTE-NOS**

CASAS

Pq São Paulo - Rua Epitacio Pessoa - 3 suítes, 2 salas, copa, cozinha planejada, área de serviço, espaço gourmet com churrasqueira e wc, 2 vagas de garagem. A/T 1.008,00m2, A/C 300,00m2 **CONSULTE-NOS**
Centro - Rua Marechal C. Rondon - casa em alvenaria com 1 suite, 2 dormitórios, sala, copa, cozinha, wc social, área de serviço, garagem, amplo quintal R\$ 1.680.000,00
Maria Luiza - Rua Pedro Dal Pra - 1 suite c/ closet e varanda, 2 demi-suite, sala, copa, cozinha c/ armários, lavabo, área de serviço c/ armários, espaço gourmet c/ churrasqueira, piscina c/ aquecimento, garagem fechada para 2 carros, 1 vaga garagem aberta coberta, portão eletrônico, cerca elétrica R\$ 1.100.000,00
Neva - Rua Sérgio Djalma de Holanda - 2 suítes com móveis planejados, sala com móveis planejados, copa, cozinha com móveis, espaço gourmet com churrasqueira, escritório com banheiro, garagem coberta p/ 3 carros, lage c/ acab. Em gesso, piso interno porcelanato, piso externo e calçada alto drenante. R\$ 1.000.000,00
Cataratas - Resid. Gramado II - Rua Santa Helena - terreno com 360,00m2 (12 x 30) - área construída 216,00m2 - 1 suite c/ closet, 2 quartos (demi-suite), cozinha integrada com churrasqueira, sala de estar, sala de tv, quintal nos fundos c/ deck e pergolado, central de gás, 2 vagas de garagem cobertas paralelas, móveis planejados ficam no imóvel..... R\$ 890.000,00
Alto Alegre - Rua Uruguai - terreno com 537,50m², casa com 201,00m²..... R\$ 800.000,00
Pacaembu - Pacaembu - Cond. Res. Vila Verde - Casa com 132m² e edícula com 62m². 1 suite, 2 dormitórios, sala e copa, cozinha, área de serviço. Edícula com 1 cômodo, wc e garagem..... R\$ 750.000,00
Maria Luiza - Rua José Caldart - Casa em alvenaria com 120m2, com 3 dormitórios, sala, cozinha, wc social, área de serviço, e garagem. Edícula com 2 dormitórios, wc e cozinha R\$460.000,00
Parque São Paulo - Rua Campos Sales - terreno 504m², casa em alvenaria com 3 dormitórios, sala, cozinha, despensa WC social, 2 vagas de garagem, amplo quintal R\$ 450.000,00
Parque São Paulo - Rua General Osório - terreno com 396,00m2 com uma casa de madeira com edícula e piscina R\$ 450.000,00
Universitário - Rua Gurgel - A/T 268,12m2 A/C 155,02m2 - com 3 dormitórios sala, cozinha, 2 wcs, churrasqueira, área de serviço, 2 vagas de garagem R\$ 380.000,00
Universitário - Rua Sociologia, 809 - 1 suite, 2 dormitórios, sala, cozinha, wc social, área de serviço, garagem, portão eletrônico, cerca elétrica R\$ 350.000,00
Universitário - Rua João Merlin - terreno com 450m2 com uma casa em alvenaria com 95,87m2 contendo 2 dormitórios, sala em 2 ambientes cozinha, wc social, área de serviço, garagem R\$ 350.000,00
Parque Verde - Rua Otelo Celestino de Castilho - terreno com 216m2 e a/c 112,66m2, casa com 3 dormitórios, sala, cozinha, wc social, área de serviço, 1 vaga de garagem R\$ 350.000,00
Santa Cruz - Residencial Comercial - Rua Txikaos - excelente localização - terreno de esquina com 457,50m2 sendo 15m de frente para a Rua Txikaos por 30m de frente para a Rua Carraibas. Área construída de aprox. 216,00m2 sendo: - 1 casa em alvenaria com aprox. 100,00m2 com: 1 suite, 2 quartos, sala, copa, cozinha, lavanderia, bwc social, bwc social, 1 vaga de garagem coberta; - 1 barracão com aprox. 100,00m2; - 1 sala comercial com aprox. 16,00m2 R\$320.000,00
Turispárque - Rua Morretes - casa em alvenaria com 1 suite, 2 quartos, sala, cozinha, bwc social, garagem coberta 4 carros, área de serviço, edícula com cozinha, bwc social, 1 quarto..... R\$ 320.000,00
Pq São Paulo - Rua Fernando Costa - terreno com 504m2, construção averbada com 70m2, 4 dormitórios, sala, cozinha, lavanderia, wc social, 2 vagas de garagem, sobra de terreno nos fundos R\$ 280.000,00
Jd da Amizade - Rua Scotton - área do terreno aprox. 270,00m2 (15 x 18) - área construída 123,69m2 - 4 dormitórios, sala, cozinha, ampla lavanderia fechada, bwc social, garagem coberta para 3 carros, churrasqueira, portão eletrônico, sobra de terreno no lateral, forro madeira R\$ 245.000,00
Parque Verde - Rua Angelin, 722 - 3 dormitórios, sala, cozinha, 2 wcs, área de serviço, despensa, 2 vagas de garagem com portão eletrônico R\$ 230.000,00
Jardim Padovani - Rua André de Barros, 1284 - casa em alvenaria com forro, 3 dormitórios, sala, cozinha, wc social, 2 vagas de garagem R\$ 210.000,00
Parque São Paulo - Rua Julio Preste - 2 dormitórios, sala, cozinha, wc social, área de serviço, 1 vaga de garagem..... R\$ 200.000,00
Alto Alegre - Rua Marcelino Meneguizzi, Condomínio Fechado - 2 dormitórios, sala, cozinha, wc social, área de serviço, churrasqueira, 1 vaga de garagem coberta R\$ 180.000,00
Alto Alegre - Rua Marcelino Meneguizzi, 586 casa 01 - 2 dormitórios, sala, cozinha, wc social, área de serviço, garagem R\$ 180.000,00
Cascavel Velho - Rua Itália, 108 - Condomínio Fechado - 2 dormitórios, sala, cozinha com armários, wc social, área de serviço, espaço fechado com

churrasqueira..... R\$ 180.000,00
Jd Padovani - Rua Armando Busato, 233 - 2 quartos, sala, cozinha, bwc social, 2 vagas de garagem sendo 1 coberta, ar condicionado, portão eletrônico, aberturas em blindex, edícula c/ lavanderia fechada, churrasqueira, despensa, lavabo R\$ 180.000,00
Jd Padovani - Rua Danilo Paladini - terreno com 113,65m2, área const. 73m2. Casa em alvenaria com 2 dormitórios, sala/cozinh, área de serviço e garagem R\$ 150.000,00

APARTAMENTOS

Ed. Gemini I - Rua São Paulo - APTO. FRENTE - 2 suítes sendo 1 master com hidro e 1 simples, 1 dormitório, sala jantar, sala estar, cozinha c/ armários, bwc social, lavabo, 2 sacadas sendo 1 c/ churrasqueira, área de serviço, despensa, 2 vagas de garagem R\$ 900.000,00
Centro - Rua Visconde do Rio Branco apto 202 - A/T 137,67 A/P 92,71 com 1 suite, 1 dormitório, sala com sacada, cozinha, área de serviço, wc social e 1 vaga de garagem R\$ 350.000,00
Centro - Ed. Sheraton - Rua Rio de Janeiro, 1626 - 1 suite, 2 dormitórios, sala, cozinha, área de serviço, wc social, 1 vaga de garagem, Edifício com elevador..... R\$ 275.000,00
Neva - Res. Baviera - Rua Pio XII - 1 suite, 2 dormitórios, sala, cozinha com armários, wc social, área de serviço, 1 vaga de garagem R\$ 265.000,00
Coqueiral - Ed. Martinhago - Rua Presidente Juscelino Kubitschek, 1352 - 2 dormitórios, sala, cozinha, wc social, área de serviço, 1 vaga de garagem R\$ 250.000,00
Ed. Res. Family - Rua Osvaldo Cruz, 2992 apto 12 BI 02 - 3 dormitórios, sala, cozinha, área de serviço, wc social, 1 vaga de garagem, acabamento em gesso, piso laminado..... R\$ 240.000,00
Ed. San Fernando - Rua Souza Naves - 2 dormitórios, sala com sacada, cozinha, área de serviço, wc social, 1 vaga de garagem..... R\$ 212.000,00
Res. Vila Germânica - Rua Fortaleza, 3780 - 2 dormitórios, sala, cozinha, wc social, área de serviço, 1 vaga de garagem R\$ 200.000,00
Res. Mon Santo - Rua Minas Gerais - 2 dormitórios c/ roupeiros, sala, cozinha c/ armários, wc social, lavanderia, sacada fechada c/ blindex, 1 vaga de garagem coberta R\$ 190.000,00
Coqueiral - Residencial Cascavel - Rua Francisco Bartinik, 1947 apto 44 BI C2 - 3 dormitórios, sala, cozinha, wc social, área de serviço, 1 vaga de garagem R\$ 160.000,00

SALAS COMERCIAIS

Térrea Centro - Rua Santa Catarina região do Hospital Policlínica. c/ 430m2 terreno com 800m2 esquina com Rua Carlos de Carvalho R\$ consulte 3035-1600.

Barracão - Rua Plínio Salgado - terreno com 1.779,01m² com barracão em alvenaria R\$ 1.000.000,00

TERRENOS E CHÁCARAS

Terreno - Jardim Presidente - BR 277 - área industrial A - com 3.532,20m2; área industrial B - com 3.532,20m2; área industrial C - com 2.378,00m2; área industrial D - com 2.378,00m2 - R\$ 450,00 o metro quadrado. Consulte-nos
Terreno com benfeitoria - Rua Rio de Janeiro, 1778 - Terreno na área central com clínica de fisioterapia em pleno funcionamento. Terreno com 770,00m2 (22 x 35), área construída 318,00 m2 - sendo um sobrado misto com: - piso inferior em alvenaria com clínica de fisioterapia em pleno funcionamento; - piso superior parte em alvenaria parte em madeira utilizado como escritório; - edícula em alvenaria..... R\$ 1.200.000,00
Terreno - Neva - Rua Salgado Filho - terreno plano com 770,00 (22X35) - com benfeitorias sendo: 3 casas simples R\$ 1.100.000,00
Terreno - Maria Luiza - Rua da Lapa, 425 - Amplo terreno em excelente localização. Área terreno 694,74m2 - sem benfeitoria, 30,25 metros de frente para a Rua da Lapa..... R\$ 450.000,00
Terreno - Pq São Paulo - Rua Vitória - Terreno com 490,00m2 sendo 14 metros de frente para Rua Vitória por 35 metros de profundidade. Sem benfeitoria. Ótimo potencial construtivo R\$ 420.000,00
Terreno - São Cristóvão - Rua Goiás, 427 - com 472,8 m2 com benfeitorias, sendo 1 casa mista e 2 casas em alvenaria R\$ 400.000,00
Terreno - Centro - Rua Vitória, 1552 sub-esquina com a Rua Pio XII - Terreno com 204,00m² sem benfeitoria..... R\$ 350.000,00
Terreno - Jd Panorâmico - Rua Odontologia - terreno com 422,50m2 sem benfeitoria..... R\$ 300.000,00
Terreno - Cancelli - Rua Terexina, 1891 - terreno de esquina com aprox. 182m² R\$ 300.000,00
Terreno - Cond. Morada do Lago - 365,67m² e área comum de 186,37m² sem benfeitoria R\$ 270.000,00
Terreno em Santa Tereza - Região do Lago - Travessa Internacional, 1537 - terreno de frente para a BR com área total de 613,97m² com uma casa de madeira..... R\$ 220.000,00
Terreno - Universitário - Rua Porto União, 709 - área de 360m2 R\$ 165.000,00
Terreno - Cascavel Velho - Rua Suíça, 2381 - com 403,00, terreno plano sem benfeitoria R\$ 150.000,00
Terreno - Jd Colméia - Rua Serra Grande, 604 - área total 360m2 (12X30) sem benfeitorias R\$ 120.000,00
Brasmadeira - Rua Maria Tereza Figueiredo, 921 - terreno com 250m² (10X25) R\$ 90.000,00
Terreno - Cascavel Velho - Rua Holanda eq. com a Rua Angelo Zonin - área de 480,0m² sendo 16m para a Rua Holanda e 30m para a Rua Angelo Zonin, sem benfeitoria R\$ 40.000,00 + financiamento

Chácara - BR 369 KM 165 - área total de 20.000,00m² sendo: 100 metros de frente para a BR-369 km 165 por 200 metros de profundidade. Sem benfeitoria. Distante a 9 minutos do trevo cataratas - aproximadamente 8,6 km R\$ 1.000.000,00
Chácara Urbana - Loteamento Chacaras de Recreio Lago Azul - Rua Lagoa Saquarema, 1718 - com 1.829,53m2 sem benfeitorias R\$ 280.000,00
Chácara - Comunidade N. Sra. Dos Navegantes - 2,4 alqueires, sendo 2 alqueires mecanizados atualmente com plantação de milho e restante área de reserva legal condominial. 9 km da cidade, acesso pela R. Rio da Paz, com energia elétrica e poço artesiano..... **CONSULTE-NOS**

LOCAÇÃO

SOBRADOS

Coqueiral - Rua das Palmeiras, 4441- 01 suite, 02 dorm,sala, escritório c/bwc, cozinha mobiliada, garagem 2 carros, área serviço, depósito, bwc, quintal, portão eletrônico, cerca elétrica..... R\$ 1.600,00
Maria Luiza - Rua Sandino Erasmo de Amorim, 798 - 1 suite, 2 dormitórios, wc social, sala, cozinha, lavabo, área de serviço, garagem, churrasqueira..... R\$ 1.350,00
Centro - Rua Belo Horizonte, 800 - Cond. Fechado - unidades 2 e 3 - com 1 suite, 2 dormitórios, sacada, wc social, sala, cozinha, lavabo, área de serviço, 1 vaga de garagem (Sobrados novos em fase de acabamento) R\$ 1.200,00
Maria Luiza - Cond. Fechado - Rua Rodrigues Alves, 507 sob. 16 - 1 suite com sacada, 2 quartos, sala, cozinha, lavabo, wc social, área de serviço, 2 vagas de serviço, 2 vagas de garagem, depósito R\$ 1.200,00
Centro - Rua Visconde do Rio Branco, 2999 unid. 02 - 1 suite, 2 dormitórios, wc social, sala, cozinha, lavabo, área de serviço e 1 vaga de garagem R\$ 1.100,00
Centro - Rua Visconde do Rio Branco, 2999 unid. 05 - 1 suite, 2 dormitórios, wc social, sala, cozinha, lavabo, área de serviço e 1 vaga de garagem R\$ 1.100,00
Centro - Res. Olinda - Rua Presidente Bernardes, 1645 - 3 dormitórios, sala, copa, cozinha, wc social, lavabo, área de serviço, 2 vagas de garagem R\$ 1.000,00
Parque Verde - Cond. São José Operário - Rua Salgueiro, 26 unidade 05 - 3 dormitórios, sala, cozinha, lavabo, wc social, área de serviço, churrasqueira, 1 vaga de garagem..... R\$ 800,00

CASAS

Casa Comercial - Alto Alegre - Rua Uruguai, 670 - terreno com 537,50m², casa com 201,00m². R\$ 4.000,00
Casa Comercial - Country - Rua Londrina, 1813 - com aproximadamente 425m²..... R\$ 4.000,00
Casa Comercial - Centro - Rua Nereu Ramos, 2211 - próx. Ao Shopping JL - terreno com 1.092,00m², casa com 249,25m² contendo 4 salas, wc e cozinha R\$ 3.050,00
Casa Comercial - Centro - Rua São Paulo, 2284 - Aproximadamente 160m2, com 5 salas, 2 wcs, espaço nos fundos com churrasqueira, quintal R\$ 2.800,00
Casa em Santa Tereza - Av. Assunção, 684 - 3 dormitórios, sala, escritório, cozinha, wc social, área de serviço. Amplo salão de festas com churrasqueira, forno, wc social, despensa e piscina..... R\$ 1.650,00
Tropical - Rua Quaresmeira, 270A - 1 suite, 2 dormitórios, sala, cozinha com armários, wc social, área de serviço, 2 vagas de garagem, quintal R\$ 1.600,00
Parque São Paulo - Rua Fernando Costa, 66 - 3 dormitórios sendo 1 com armário, sala, cozinha com armários planejados, wc social, área de serv., churrasqueira, 3 vagas de garagem sendo 1 coberta R\$ 1.200,00
Parque São Paulo - Rua General Osório, 994 - 02 dormitórios, sala, cozinha, wc social, área de serviço, 02 vagas de garagem, churrasqueira R\$ 1.000,00
Parque Verde - Rua Araucária, 275 - 1 suite, 2 quartos, sala, cozinha, wc social, área de serviço, 1 vaga de garagem, quintal..... R\$ 950,00
Maria Luiza - Rua da Lapa, 330 - 3 dormitórios, sala, cozinha, wc social, área de serviço, 1 vaga de garagem coberta, quintal R\$ 950,00
Alto Alegre - Cond. Fechado - Rua Marcelino Meneguizzi, 586 unid. 05 - 2 dormitórios, sala, cozinha, wc social, área de serviço, 1 vaga de garagem R\$ 850,00
Universitário - Rua Anita Garibaldi, 449 - 4 dormitórios, 2 salas, cozinha com armários, 2 wcs, depósito, área de serviço, 4 vagas de garagem..... R\$ 800,00
Santa Tereza - Rua Curitibaanos, 241 - 1 suite, 2 dormitórios, sala, cozinha, wc de serviço, área de serviço, churrasqueira, wc de serviço, despensa, 2 vagas de garagem..... R\$ 800,00
14 de Novembro - Rua do Bosque, 664 - 3 dormitórios, sala, cozinha, wc social, área de serviço, 2 vagas de garagem cobertas, quintal nos fundos..... R\$ 700,00
Parque São Paulo - Rua Carlos de Carvalho, 2333 - CASA DE MADEIRA - 1 suite, 3 dormitórios, sala, cozinha, wc social, área de serviço, 3 vagas de garagem R\$ 690,00
Montreal - Rua Yucón, 835 - 2 dormitórios, sala, cozinha, área de serviço, wc social, 2 vagas de garagem sem cobertura R\$ 650,00
Parque São Paulo - Rua Joaquim Távora, 698 Fundos - casa com 2 dormitórios, sala, cozinha, wc social, área de serviço R\$ 600,00
Universitário - Rua Cardoso, 483 - 2 dormitórios, sala, cozinha, wc social, área de serviço, 1 vaga de garagem R\$ 550,00
Santa Tereza - Rua Internacional, 1537 - casa em madeira com 2 dormitórios, sala, cozinha, wc social, área de serviço e garagem..... R\$ 500,00

APARTAMENTOS

Centro - Ed. Rosemount - Rua Pernambuco, 1374 - 1 suite master com banheira de hidromassagem, 2 suítes simples, 1 quarto, lavabo, ampla sala, sacada c/ churrasqueira integrada com a sala, cozinha c/ armários, lavanderia, 1 banheiro de serviço, instalação de ar-condicionado pronta, aquecimento a gás, todas as janelas em alumínio com persiana elétrica, 3 vagas de garagem R\$ 3.500,00
Centro - Ed. Porto Seguro - Rua João Pessoa, 61 apto 1502 - 1 suite com closet e banheira de hidromassagem, 2 dormitórios, bwc social, sala, lavabo, escritório com armários, cozinha com armários, área de serviço, quarto de serviço com bwc, sacada, 2 vagas de garagem, depósito, entrada social e de serviço. Condomínio com portaria 24 hrs, piscina, 2 salões de festas, 2 elevadores..... R\$ 1.850,00
Centro - Ed. Porto Seguro - Rua João Pessoa, 61 apto 1402 - 1 suite com armários e banheira de hidromassagem, 2 dormitórios sendo 1 com ar-condicionado, bwc social, sala, lavabo, cozinha com armários e fogão, área de serviço com armários, quarto de serviço com bwc, sacada, 2 vagas de garagem, depósito, entrada social e de serviço. Condomínio com portaria 24 hrs, piscina, 2 salões de festas, 2 elevadores..... R\$ 1.700,00
Centro - Ed. Belatrix - Rua Presidente Kennedy, 717 - apto 802 (frente) - 1 suite com closet, 1 dormitório, sala ampla, sacada com churrasqueira, área de serviço, 3 vagas de garagem, despensa R\$ 1.800,00
Centro - Ed. Geraldo Saraiva - Rua Mato Grosso, 1789 apto 903 - 1 suite, 2 dormitórios, sala, cozinha com armários, lavabo, wc social, área de serviço, 2 vagas de garagem R\$ 1.780,00
Centro - Ed. Guiomar Rezende - Rua Barão do Cerro Azul, 1220 apto 203 - 1 suite, 2 dormitórios, sala, cozinha c/ armários, sacada churrasqueira, wc social, área de serviço, 2 vagas de garagem R\$ 1.600,00
Centro - Ed. Avenida - Rua Marechal Deodoro, 3025 apto 806 - 01 suite, 2 dormitórios, sala, cozinha com armários, wc social, área de serviço, 2 vagas de garagem..... R\$ 1.600,00

Centro - Ed. Belatrix - Rua Presidente Kennedy, 717 - apto 803 (fundos) - 1 suite, 1 dormitório, sala ampla, sacada com churrasqueira, área de serviço, 2 vagas de garagem, despensa..... R\$ 1.600,00
Neva - Ed. Allure - Rua Salgado Filho, 1211 - 7 andar - 1 suite, 2 dormitórios, sala, cozinha, bwc social, área serviço, 02 vagas de garagem R\$ 1.450,00
Neva - Ed. Blue Marine - apto 402 - 1 suite, 2 dormitórios, sala, cozinha, sacada com churrasqueira, wc social, área de serviço, 2 vagas de garagem R\$ 1.300,00
Coqueiral - Ed. Martinhago - Rua Presidente Juscelino Kubitschek, 1352 apto 02 - 2 dormitórios, sala, cozinha, wc social, área de serviço, 1 vaga de garagem R\$ 900,00
Neva - Ed. Ana Luiza - Rua Cuibabi, 3370 apto 13 (frente) - 2 dormitórios, sala, sacada com churrasqueira, área de serviço, wc social, 1 vaga de garagem R\$ 850,00
Centro - Rua Carlos de Carvalho, 3157 apto 202 - 2 dormitórios, sala, cozinha, wc social, área de serviço, dep. de empregada com wc, 1 vaga de garagem R\$ 800,00
Centro - Ed. Poletti - Rua Presidente Bernardes, 2397 apto 303 - 02 dormitórios, sala, cozinha, wc social, área de serviço, 01 vaga de garagem..... R\$ 800,00
Neva - Rua Pio XII, 1701 apto 15 BI C - 1 suite, 2 dormitórios, sala, cozinha com armários, wc social, área de serviço, 1 vaga de garagem R\$ 800,00
Centro - Ed. Bristol - Rua Paraná, 2465 - 2 dormitórios, sala, cozinha, wc social, área de serviço, quarto de serviço com wc, 1 vaga de garagem R\$ 780,00
Ed. Limberger - Rua Francisco Ignácio Fernandes, 612 apto 33 - 2 dormitórios, sala, cozinha com armários e mesa, WC social, área de serviço, 1 vaga de garagem..... R\$ 750,00
Neva - Res. Bariloche - Rua Curitiba, 1639 apto 12 bi 02 - 3 dormitórios, sala, cozinha, área de serviço, wc social, 1 vaga de garagem..... (já incluído o condomínio, IPTU e Tx de Lixo) R\$ 700,00
São Cristóvão - Ed. Stocker - Av. Brasil, 2732 apto 01 - 2 dormitórios, sala com sacada, cozinha, área de serviço, wc social, 41 vaga de garagem R\$ 700,00
Maria Luiza - Res. Torres Claras - Rua Cuibabi, 565 apto 17 BI A - 2 dormitórios, sala, cozinha, wc social, área de serviço, 1 vaga de garagem R\$ 650,00

São Cristóvão - Torre do Sol II - Rua José Bonifácio, 532 apto 92 - 2 dormitórios, sala, cozinha, wc social, área de serviço, e 1 vaga de garagem. Totalmente mobiliado..... R\$ 650,00
Neva - Res. Águas Claras - Rua Marechal Deodoro, 1563 apto 13 bi 01 - 2 dormitórios, sala, cozinha com armários, wc social, área de serviço, 01 vaga de garagem R\$ 600,00
Claudete - Res. Morada do Sol I - Rua Jorge Lacerda, 855 ap 12 - 3 dormitórios, sala, cozinha, wc social, área de serviço, 1 vaga de garagem R\$ 550,00
Neva - Ed. Lokatel - Rua Vitória, 1735 apto 44 - 02 dormitórios, sala, cozinha, sacada com churrasqueira, área de serviço, 01 vaga de garagem. Prédio com elevador R\$ 550,00
Coqueiral - Residencial Cascavel - Rua Francisco Bartinik, 1947 apto 44 BI C2 - 3 dormitórios, sala, cozinha, wc social, área de serviço, 1 vaga de garagem R\$ 550,00

KITINETES

Tropical - Rua Presidente Juscelino Kubitschek, 1336 kit 203 - totalmente mobiliada com wc social, próximo a Unipar(Condomínio já incluído)R\$680,00
Fag - Rua João Kuloski, 488 - Unidades com e sem garagem - 1 suite, sala, cozinha, área de serviço..... R\$ 550,00
Pacaembu - Av. Rocha Pombo, 1336 - 03 unidades - 1 dormitório, sla/cozinha, WC social R\$ 400,00

SALAS COMERCIAIS/BARRACÕES

Centro - Av. Brasil, 2414 - Amplo terreno com área total de 5.280,00m². Com 3 frentes sendo 66 metros para Av. Brasil - 80 metros para Rua Pato Branco - 66 metros para Rua Maringa. Com benfeitoria sendo 1 construção em alvenaria com aprox. 619,00m2..... R\$ 18.000,00
Maria Luiza - Rua Prudente de Moraes, 230 (esquina com a Rua Joaquim Távora) - sala com 384m² com 2 banheiros sendo 1 adaptado R\$4.500,00
Centro - Rua Rio de Janeiro (próx. Ao Teatro Municipal) - sala com aprox. 130m², com mezanino e 2 wcs, 1 vaga de garagem..... R\$ 3.300,00
Centro - Galeria San Remo - Rua Santa Catarina, 904 - com 160m² incluindo o mezanino - 2 wcs sociais R\$ 2.300,00
Centro - Travessa Pa Champagnat esq. com Av. Brasil- slas 201, 203, 205 (unificadas) - com aprox. 160m2, com 3 salas, 2 wcs sendo 1 adaptado, copa e despensa R\$ 2.000,00
Centro - Ed. Carniel - Rua Recife, 349 - sala com 80m² com 1 wc R\$ 1.800,00
Tropical - Rua Juscelino Kubitschek, 1615 - sala com 160m² com wc R\$ 1.800,00
Centro - Ed. Claudine - Rua São Paulo, 355 - sala com aprox., 70m² com wc R\$ 1.200,00
Centro - Rua Marechal C. Rondon, 1818 sl 18 - com 75m² com wc R\$ 1.000,00
Centro - Rua Marechal C. Rondon, 1818 sl 12 - sala de esquina, com aprox. 70m2, com 1 wc R\$ 1.000,00
Centro - Rua Marechal C. Rondon - 1818 sl 11 - sala com 50m² R\$ 750,00
Ciro Nardi - Rua Vitória, 185 - 1 Quadra da Av. Carlos Gomes, aprox. 47m2 c/ 1 banheiro, portas com grades, ótima localização, 50m da Copel R\$1000,00
Centro - Rua Marechal C. Rondon, 1818 sl 17 - com 45m² com wc R\$ 700,00
Centro - Rua Marechal C. Rondon, 1818 sl 23 - com 40m² com divisórias e 01 wc R\$ 650,00
Centro - Rua Mal. Rondon, 1818 sl 24 - c/ 40m² e 1 banheiro, 2º andar-fundos R\$ 580,00
Parque São Paulo - Banca sito a Av. Carlos Gomes, 2135 - c/10m2 (frente mercado Beal)..... R\$ 400,00

Barracão Marginal BR 277 - Rua Abelle Moysés Somensi, 64 - 2 barracões com área total de 3.300,00m², sendo 1.650,00m² cada. Terreno com 1.700,00m², escritório com aproximadamente 160,00m². (Há a possibilidade de locar separadamente..... R\$ 26.400,00
Barracão - Periolo - Marginal da BR 467 - Rua Juvenal Gonçalves da Silva, 2072 - com 470m², com escritório e banheiro, cerca elétrica, p/ direito de 5 metros. A uma quadra da Av. Rocha Pombo, fácil acesso a BR 467 R\$ 5.000,00
Barracão - Rua 7 Setembro, 1777 - com 242m2 e terreno de 420m2 - R\$ 2.300,00
Barracão Parque São Paulo - Rua Sandino Erasmo de Amorim, 1627 - com aproximadamente 250,00m², 2 wcs e estacionamento interno R\$2.000,00

PORTO SEGURO
IMOBILIÁRIA
VIVER BEM É COM A GENTE!

45 **3225 3111**
Rua Afonso Pena, 1854 | sala 02 | Centro | Cascavel - PR

VENDA

www.portoseguroidomobiliaria.com

IMÓVEIS PARA VENDA

APARTAMENTOS
Ed. Azzurro - Apto Nº1001. Rua Rio Grande do Sul Nº 1792 - Centro. Suite Master com sacada, 2 Suite Simples com sacada, Sala 2 Ambientes com sacada, Sala de TV com sacada, Sala de Almoço, Hall com sacada, Cozinha Compacta, Cozinha com Ilha, Copa, Área de Serviço Planejado, Estendal, BWC Suite Master, 2 BWC Suite Simples, BWC Lavabo, BWC de Serviço. Com 3 vagas de garagens cobertas. Apartamento mobiliado. Possui 945 m² de área total e 612 m² de área privativa. **R\$ 3.700.000,00**

Ed. Solar Ipanema - Rua Rio de Janeiro Nº12 - Centro. Suite Master, 2 Suite Simples, Sala 2 Ambientes, sacada com churrasqueira, Sala 2 Ambientes com sacada, Cozinha Planejada, Área de Serviço, Dep. de Empregada, BWC Suite Master, 2 BWC Suite Simples, BWC Lavabo, BWC Dep. Empregada. Com 2 vagas de garagens cobertas. Apartamento mobiliado. Possui 364 m² de área total e 301 m² de área útil. **R\$ 2.360.000,00**

Ed. Parc Lumiere - Rua Mato Grosso - Centro. Suite Simples, 2 Quartos, Closet, Sala Estar sacada com churrasqueira, Sala de Jantar com sacada, Cozinha Gourmet, Área de Serviço, BWC Suite Simples, BWC Social, BWC Lavabo. Com 2 vagas de garagens cobertas. Apartamento mobiliado. Possui 272,12 m² de área total e 167,7 m² de área privativa. **R\$1.550.000,00**

Ed. Le Prestige - Apto Nº 801. Rua Vicente Machado Nº 2000 - Country. Suite Master com sacada, Suite Simples, Sala 3 Ambientes, Cozinha, Área de Serviço, BWC Suite Master, BWC Suite Simples, BWC Lavabo, BWC Dep. Empregada. Com 3 vagas de garagens cobertas. Possui 291,57 m² de área total e 155,46 m² de área privativa. **R\$1.500.000,00**

Ed. Massimus - Apto Nº 06. Rua Minas Gerais Nº 2200 - Centro. Suite Master com sacada, 2 Suite Simples com sacada, Sala 3 Ambientes sacada com Churrasqueira e Pia, Cozinha, Área de Serviço, BWC Suite Master com Banheira, 3 BWC Suite Simples, BWC Social, BWC Lavabo. Com 4 vagas de garagens cobertas. Possui 390 m² de área total e 232 m² de área privativa. **R\$ 1.500.000,00**

Ed. Parc Lumiere - Rua Mato Grosso - Centro. Suite Simples, 2 Quartos, Sala Estar sacada com churrasqueira e pia, Sala de Jantar, Cozinha Planejada, Área de Serviço Planejado, BWC Suite Simples, BWC Social, BWC Lavabo. Com 2 vagas de garagens cobertas. Apartamento mobiliado. Possui 270 m² de área total e 167 m² de área privativa. **R\$1.200.000,00**

Ed. Saint Moritz - Apto Nº 1202. Rua Minas Gerais Nº 2771 - Centro. Suite Master, Suite Simples, 2 Quartos, Sala Estar com sacada, Sala de Jantar sacada com churrasqueira e pia, Sala de TV, Cozinha, Área de Serviço, Dep. de Empregada, BWC Suite Hidro Banheira Retangular, BWC Suite Simples, BWC Social, BWC Lavabo, BWC Dep. Empregada. Com 2 vagas de garagens cobertas. Apartamento semi mobiliado. Possui 321,83 m² de área total e 265,41 m² de área útil e 218,63 m² de área privativa. **R\$ 1.200.000,00**

Ed. Villa Medine - Rua Minas Gerais Nº 1930 - Centro. Suite Master, Suite Simples, Closet, Sala Estar, Sala de Jantar, Cozinha, Área de Serviço, Dep. Empregada, BWC Suite Hidro com Banheira, BWC Suite Simples, BWC Social, BWC Lavabo, BWC de Serviço. Com 3 vagas de garagens cobertas. Apartamento semi mobiliado. Possui 291,35 m² de área total e 258,35 m² de área útil e 178,26 m² de área privativa. **R\$ 1.080.000,00**

Ed. Rosemount - Rua Pernambuco - Centro. Suite Simples, Quarto, Sala 2 Ambientes, sacada com churrasqueira, Cozinha Gourmet, Área de Serviço, Despensa, 3 BWC Suite Simples, BWC Lavabo, BWC de Serviço. Com 3 vagas de garagens cobertas. Possui 310,29 m² de área total e 208,48 m² de área privativa. **R\$ 900.000,00**

Ed. Imperatriz - Rua Olavo Bilac Nº 1319 - Centro. Suite com Hidro, 3 Quartos, Sala 4 Ambientes com sacada, Cozinha Planejada, Área de Serviço, Despensa, BWC Suite Hidro Banheira 2 Pessoas, BWC Social, BWC Lavabo, BWC de Serviço. Com 2 vagas de garagens cobertas. Semi mobiliado. Possui 254 m² de área total e 198 m² de área privativa. **R\$ 900.000,00**

Ed. Ouro Verde - Apto Nº06. Rua Castro Alves Nº 2275 - Centro. Suite Master com sacada, Suite Simples com sacada, 2 Quarto com sacada, Sala 2 Ambientes com sacada, Sala Estar com sacada, Escritório com sacada, Cozinha Planejada, Área de Serviço Planejado, Dep. de Empregada, BWC Suite Master, BWC Suite Simples, BWC Social, BWC de Serviço. Com 2 vagas de garagens cobertas. Apartamento semi mobiliado. Possui 448,51 m² de área total e 308,55 m² de área privativa. **R\$ 850.000,00**

Ed. Solar Mont Blanc - Apto Nº 702. Rua Dom Pedro II Nº 2099 - Centro. Suite Master, Suite Simples, 2 Quartos, Closet, Sala Estar com sacada, Sala de Jantar, Cozinha Planejada, Dep. Comp. Empregada, BWC Suite Master com Banheira, BWC Suite Simples, BWC Social, BWC Lavabo, BWC Dep. Empregada. Com 2 vagas de garagens cobertas. Apartamento semi mobiliado. Possui 269 m² de área total e 199 m² de área útil. **R\$ 820.000,00**

Ed. Sylvio Kissula - Rua Erechim Nº 1354 - Centro. Suite Simples, 2 Quartos, Sala 2 Ambientes, sacada com churrasqueira e pia, Cozinha Planejada, Área de Serviço Planejado, BWC Suite Simples, BWC Social. Com 2 vagas de garagens cobertas. Possui 182,85 m² de área total e 104,2 m² de área útil. **R\$790.000,00**

Ed. Azzurro - Rua Rio Grande do Sul Nº1792 - Centro. Suite Simples com sacada, 2 Quartos com sacada, Sala 2 Ambientes com sacada, Cozinha, Copa, Área de Serviço, Despensa, BWC Suite Simples, BWC Social, BWC Lavabo, BWC de Serviço. Com 2 vagas de garagens cobertas. Apartamento semi mobiliado. Possui 270,64 m² de área total e 186,21 m² de área útil. **R\$780.000,00**

Ed. Versalhes - Apto Nº72. Rua Minas Gerais Nº 2195 - Centro. Suite Master, 2 Quartos, Sala 3 Ambientes com sacada, Cozinha Planejada, Área de Serviço, Dep. de Empregada, BWC Suite Master com Banheira, BWC Social, BWC Lavabo, BWC Dep. Empregada. Com 2 vagas de garagens cobertas. Apartamento semi mobiliado. Possui 249 m² de área total e 189 m² de área útil. **R\$ 750.000,00**

Ed. Armando Rezende - Rua Olavo Bilac Nº1251 - Centro. Suite Simples, 2 Quartos, Sala 2 Ambientes, sacada com churrasqueira e pia, Cozinha, Área de Serviço, BWC Suite Simples, BWC Social, BWC Lavabo. Com 2 vagas de garagens cobertas. Possui 203 m² de área total e 123,3 m² de área privativa. **R\$700.000,00**

Ed. Lagoa da Pampulha - Apto Nº 301. Rua Belo Horizonte Nº 1215 - Neva. Suite Simples, 2 Quartos, Sala 3 Ambientes sacada com churrasqueira e pia, Cozinha Planejada, Área de Serviço, BWC Suite Simples, BWC Social. Com 2 vagas de garagens cobertas. 107 m² de área privativa. **R\$ 690.000,00**

Ed. Geraldo Marques Saraiva - Apto Nº1301. Rua Mato Grosso Nº 1825 - Centro. Suite Simples com sacada, Quarto, Quarto com sacada, Sala 2 Ambientes sacada, com churrasqueira e pia, Cozinha, Área de Serviço, BWC Suite Simples, BWC Social. Com 2 vagas de garagens cobertas. Possui 202 m² de área total e 125 m² de área privativa. **R\$ 620.000,00**

Ed. Bellatrix - Apto Nº304. Rua Presidente Kennedy Nº 717 - Centro. Suite Simples, Quarto, Sala 2 Ambientes, sacada com churrasqueira e pia, cozinha, Área de Serviço, BWC Suite Simples, BWC Social. Com 2 vagas de garagens cobertas. Apartamento semi mobiliado. **R\$ 620.000,00**

Ed. Julia - Apto Nº1003. Rua Souza Naves Nº 4241 - Centro. Suite Simples, Quarto com sacada, Quarto, Sala 2 Ambientes com sacada, Cozinha Planejada, Área de Serviço, BWC Suite Simples, BWC Social. Com 2 vagas de garagens cobertas. Possui 188 m² de área total e 114 m² de área útil. **R\$ 620.000,00**

Ed. Avenida - Apto Nº 1401. Rua Marechal Deodoro Nº 3025 - Centro. Suite Simples, 2 Quartos, Sala Estar com sacada, Cozinha, Área de Serviço, BWC Suite Simples, BWC Social. Com 2 vagas de garagens cobertas. Possui 166 m² de área total e 110 m² de área privativa. **R\$ 550.000,00**

Ed. Atlanta - Apto Nº 1406. Rua Salgado Filho Nº 2611 - Centro. Suite Simples, 2 Quartos, Sala Estar, Sala de Jantar, Cozinha, Área de Serviço, BWC Suite Simples, BWC Social. Com 2 vagas de garagens cobertas. Possui 200 m² de área total e 117 m² de área privativa. **R\$ 550.000,00**

Ed. Vita Reale - Apto Nº303 Rua Antonina Nº 2254 - Centro. Suite Simples, 2 Quartos, Sala 2 Ambientes sacada com Churrasqueira, Cozinha, Área de Serviço, BWC Suite Simples, BWC Social. Com 2 vagas de garagens cobertas. Possui 170,39 m² de área total e 111,53 m² de área privativa. **R\$530.000,00**

Ed. Villa Real - Apto Nº21. Rua Marechal Floriano - Centro. Suite Simples, 2 Quartos, Sala 2 Ambientes, Cozinha, BWC Suite Simples, BWC Social. Com 2 vagas de garagens cobertas. Possui 172 m² de área total e 114 m² de área privativa. **R\$525.000,00**

Ed. Villa Real - Apto Nº22. Rua Marechal Floriano - Centro. Suite Simples, 2 Quartos, Sala 2 Ambientes, Cozinha, BWC Suite Simples, BWC Social. Com 2 vagas de garagens cobertas. Possui 172 m² de área total e 114 m² de área privativa. **R\$ 520.000,00**

Ed. Infinity - Apto Nº 801. Rua Mato Grosso - Centro. Suite Simples, 2 Quartos, Sala Estar, Cozinha, Área de Serviço, BWC Suite Simples, BWC Social. Com 2 vagas de garagens cobertas. Possui 164,27 m² de área total e 88 m² de área útil. **R\$520.000,00**

Ed. Village - Rua Antonio Alves Massarano Nº 474 - Centro. Suite Master, 2 Quartos, Sala Estar, Sala de Jantar, Escritório, Cozinha Planejada, Lavanderia, Dep. de Empregada, BWC Social, BWC Dep. Empregada. Com 1 vaga de garagem coberta. Possui 223,37 m² de área total e 169,74 m² de área privativa. **R\$ 520.000,00**

Ed. Augustus - Rua da Bandeira Nº 927 - Caravelle. Suite Simples, 2 Quartos, Sala 2 Ambientes, sacada com churrasqueira, Cozinha, BWC Suite Simples, BWC Social. Com 2 vagas de garagens cobertas. Possui 182 m² de área total. **R\$ 510.000,00**

Ed. Valparaíso - Apto Nº41. Rua Pernambuco - Centro. Suite Simples, 2 Quartos, Sala 2 Ambientes, sacada com churrasqueira, Cozinha, Área de Serviço, BWC Suite Simples, BWC Social. Com 2 vagas de garagens cobertas. Possui 143,42 m² de área total e 95,18 m² de área privativa. **R\$ 475.000,00**

Ed. Alto Leblon - Apto Nº1205. Rua Rio de Janeiro Nº 956 - Centro. Suite Simples, Sala 2 Ambientes com sacada, Cozinha, Área de Serviço, BWC Suite Simples. Apartamento semi mobiliado. **R\$ 450.000,00**

Ed. Residencial Mirante - Apto Nº 302. Rua Pedro Ivo Nº 607 - Região do Lago. Suite Simples, 2 Quartos, 1 Sala 2 Ambientes com sacada, 1 Cozinha Gourmet, 1 Área de Serviço, 1 BWC Suite Simples, 1 BWC Social. Com 2 vagas de garagens cobertas. Apartamento semi mobiliado. **R\$ 420.000,00**

Ed. Amadeus - Apto Nº 31. Rua Carlos de Carvalho Nº 4394 - Centro. Suite Simples com sacada, 2 Quartos, Sala 2 Ambientes com sacada, Cozinha Planejada, Área de Serviço, Dep. de Empregada, BWC Suite Simples, BWC Social, BWC de Serviço. Com 2 vagas de garagens cobertas. Apartamento semi mobiliado. Possui 177 m² de área total e 130 m² de área privativa. **R\$ 390.000,00**

Ed. Villa Serena - Apto Nº 602. Rua Manoel Ribas Nº 2503 - Centro. 1 Suite Simples com sacada, 1 Quarto, 1 Sala de Jantar com sacada, 1 Cozinha, 1 Área de Serviço, 1 BWC Suite Simples, 1 BWC Social. Com 1 vaga de garagem coberta. Possui 138,28 m² de área total e 82,32 m² de área privativa. 4 unidades por andar. **R\$ 364.523,40**

Ed. Ile de France - Apto Nº 1002. Rua Mato Grosso Nº 1680 - Centro. Suite Simples, 2 Quartos, Sala 2 Ambientes com sacada, Cozinha, Lavanderia, BWC Suite Simples, BWC Social. Com 1 vaga de garagem coberta. Possui 138,46 m² de área total e 91,27 m² de área privativa. **R\$ 360.000,00**

Ed. Ile de France - Apto Nº1501. Rua Mato Grosso Nº1680 - Centro. Suite Simples, 2 Quartos, Sala 2 Ambientes com sacada, Cozinha Planejada, Lavanderia, BWC Suite Simples, BWC Social. Com 1 vaga de garagem coberta. Apartamento semi mobiliado. Possui 138,8 m² de área total e 96 m² de área privativa. **R\$ 340.000,00**

Ed. Valparaíso - Apto Nº23. Rua Pernambuco - Centro. Suite Simples, Quarto, Sala 2 Ambientes sacada com churrasqueira, Cozinha, Área de Serviço, BWC Suite Simples, BWC Social. Com 1 vaga de garagem coberta. Possui 103,02 m² de área total e 65,4 m² de área privativa. **R\$ 340.000,00**

Ed. Alto do Lago - Apto Nº 104. Rua Terra Roxa Nº640 - Bloco 1 - Pacaembu. Suite Simples, 2 Quartos, Sala Estar, Sala de Jantar, sacada com churrasqueira, Cozinha, Área de Serviço, BWC Suite Simples, BWC Social. Com 1 vaga de garagem coberta. Possui 109 m² de área total e 81 m² de área útil. **R\$ 320.000,00**

Ed. Frankfurt - Apto Nº10 - A. Rua Curitiba Nº 1389 - Bloco A - Neva. Suite Simples, 2 Quartos, Sala 2 Ambientes, Cozinha Planejada, Área de Serviço, BWC Suite Simples, BWC Social. Com 2 vagas de garagens cobertas. Apartamento semi mobiliado. Possui 134,24 m² de área total e 84,78 m² de área privativa. **R\$310.000,00**

Ed. Oclicidio J. Tolotti - Rua Quintino Bocaiuva Nº359 - Pq. São Paulo. 3 Quartos, Sala Estar, Cozinha Planejada, Área de Serviço Planejado, BWC Social. Com 2 vagas de garagens cobertas. Apartamento semi mobiliado. Possui 79,47 m² de área total e 60,79 m² de área útil. **R\$ 298.000,00**

Ed. Alto do Lago - Apto Nº332. Rua Terra Roxa Nº 640 - Bloco 3 - Pacaembu. Suite Simples, 2 Quartos, Sala 2 Ambientes, Cozinha, Área de Serviço, BWC Suite Simples, BWC Social. Com 1 vaga de garagem coberta. Possui 114,26 m² de área total e 95 m² de área privativa. **R\$ 250.000,00**

Ed. Alto do Lago - Apto Nº211. Rua Terra Roxa Nº 640 - Bloco 2 - Pacaembu. Suite Simples, 2 Quartos, Sala 2 Ambientes, Cozinha, Área de Serviço, BWC Suite Simples, BWC Social. Com 1 vaga de garagem coberta. Possui 114,26 m² de área total e 95 m² de área privativa. **R\$ 250.000,00**

Ed. Alto do Lago - Apto Nº402. Rua Terra Roxa Nº 640 - Bloco 4 - Pacaembu. Suite Simples, 2 Quartos, Sala 2 Ambientes, Cozinha, Área de Serviço, BWC Suite Simples, BWC Social. Com 1 vaga de garagem coberta. Possui 114,26 m² de área total e 95 m² de área privativa. **R\$ 230.000,00**

Ed. Santa Maria - Rua da Lapa Nº2862 - Centro. 3 Quartos, Sala 2 Ambientes, Cozinha, Lavanderia, BWC Social. Com 1 vaga de garagem coberta. Possui 94,75 m² de área total e 70 m² de área privativa. **R\$ 220.000,00**

Ed. Torre do Sol - Apto Nº 1501. Rua José Bonifácio Nº 532 - São Cristóvão. 2 Quartos, Sala 1 Ambiente, Cozinha, Lavanderia, BWC Social. Com 1 vaga de garagem coberta. Possui 64,18 m² de área total. **R\$220.000,00**

Ed. Apolo - Apto Nº12. Rua Paraná Nº 956 - Centro. 3 Quartos, Sala 2 Ambientes sacada com churrasqueira, Cozinha, Área de Serviço, BWC Social. Com 1 vaga de garagem coberta. Possui 99,05 m² de área total e 80,31 m² de área privativa. **R\$ 215.000,00**

Ed. Mon Santo - Rua Minas Gerais Nº 2021 - Centro. 2 Quartos, Sala 2 Ambientes com sacada, Cozinha, Área de Serviço, BWC Social. Com 1 vaga de garagem coberta. Possui 86,36 m² de área total e 59,3 m² de área privativa. **R\$ 195.000,00**

Ed. Rafaello - Av. da Integração Nº 2491 - Alto Curitiba. 2 Quartos, Sala 2 Ambientes, sacada com churrasqueira, Cozinha Planejada, BWC Social. Com 1 vaga de garagem coberta. Apartamento semi mobiliado. Possui 78,89 m² de área total e 47,01 m² de área útil. **R\$ 195.000,00**

R\$ 191.000,00
Ed. Satélite - Apto Nº 32. Rua Catanduvas Nº381 - São Cristóvão. 2 Quartos, Sala e Cozinha conjugada, Área de Serviço, BWC Social. Com 1 vaga de garagem coberta. Apartamento semi mobiliado. Possui 49,69 m² de área total e 39,63 m² de área privativa. **R\$ 180.000,00**

Ed. Parati - Apto Nº31. Rua Siqueira Campos Nº 914 - Centro. 2 Quartos, Sala 2 Ambientes, Cozinha Planejada, Área de Serviço, BWC Social. Com 1 vaga de garagem coberta. Possui 78 m² de área total. **R\$ 178.000,00**

Ed. Satélite - Apto Nº 43. Rua Catanduvas Nº381 - São Cristóvão. 2 Quartos, Sala e Cozinha conjugada, Área de Serviço, BWC Social. Com 1 vaga de garagem coberta. Possui 49,69 m² de área total e 39,63 m² de área privativa. **R\$ 150.000,00**

Ed. Foz do Iguaçu - Apto Nº41. Rua Fortaleza Nº3584 - Bloco D2 - Tropical. 2 Quartos, Sala 1 Ambiente, Cozinha, Área de Serviço, BWC Social. Com 1 vaga de garagem coberta. Possui 66,39 m² de área total e 16,73 m² de área útil e 49,65 m² de área privativa. **R\$ 150.000,00**

Ed. Foz do Iguaçu - Apto Nº 23. Rua Fortaleza Nº 3584 - Bloco D3 - Tropical. 2 Quartos, Sala 1 Ambiente, Cozinha Planejada, Área de Serviço, BWC Social. Possui 66 m² de área total e 49,65 m² de área privativa. **R\$ 130.000,00**

CASAS E SOBRADOS

Casa Cond. Tom Jobim - Rua Djanira Nº 326 - Country. Suite Master, 3 Suite Simples, Sala 3 Ambientes, Home Theater, Adega, Hall, Jardim de Inverno, Cozinha Gourmet, Área de Serviço, BWC Suite Hidro Banheira 2 Pessoas, 3 BWC Suite Simples, BWC Lavabo, BWC de Serviço. Com 4 vagas de garagens cobertas. Com 2 vagas de garagens descobertas. Mobiliado. Com 1000 m² de área do terreno. **R\$ 2.800.000,00**

Casa Cond. Lago Dourado - Rua Terra Roxa Nº 1425 - Região do Lago. Suite Master, Suite Simples, 2 Quartos, Closet, Sala Estar, Sala de Jantar, Sala de TV, Sala Intima, Escritório, Cozinha, Copa, Área de Serviço, Dep. de Empregada, BWC Suite Master, BWC Suite Simples, BWC Social, BWC Lavabo, BWC de Serviço. Com 2 vagas de garagens cobertas. Semi mobiliado. Com 402,89 m² de área construída e 1600 m² de área do terreno. **R\$ 2.600.000,00**

Casa Rua Santa Catarina Nº 2374 - Centro. Suite Master, 2 Suite Simples, Quarto, Closet, Sala Estar, Sala de Jantar, Sala Intima, Escritório, Cozinha, Área de Serviço, Dep. de Empregada, BWC Suite Master, 2 BWC Suite Simples, BWC Social, BWC Lavabo, BWC Dep. Empregada. Com 4 vagas de garagens cobertas. Semi mobiliado. Com 385 m² de área construída e 640 m² de área do terreno. **R\$ 1.950.000,00**

Sobrado Cond. Marinas Doce Vida Nº89 - Boa Vista da Aparecida. Suite Simples com sacada, 4 Quartos, Sala 3 Ambientes, Sala e Cozinha conjugada, Área de Serviço, BWC Suite Simples, BWC Social, BWC Lavabo, BWC de Serviço. Com 2 vagas de garagens cobertas. Com 2 vagas de garagens descobertas. Semi Mobiliado. Com 310 m² de área construída totalizando e 1350 m² de área do terreno. **R\$1.500.000,00**

Casa Rua Carlos de Carvalho - Pq. São Paulo. Suite Simples, 3 Quartos, Sala Estar, Sala de Jantar, Cozinha Planejada, Área de Serviço, Lavanderia, BWC Social, BWC Lavabo, BWC Dep. Empregada. Com 2 vagas de garagens cobertas. Com 2 vagas de garagens descobertas. Semi mobiliado. Possui Edícula com bwc, Despensa, Churrasqueira, Pia, Balcão. Com 193,2 m² de área construída e 804 m² de área do terreno. **R\$ 1.200.000,00**

Casa Rua Siqueira Campos Nº 2086 - Country. Suite Master, 2 Quartos, Closet, Sala Estar, Sala de Jantar, Escritório, Cozinha Gourmet, Área de Serviço Planejado, Despensa, BWC Suite Master, BWC Demi-Suite, BWC Lavabo, BWC de Serviço. Com 3 vagas de garagens cobertas. Com 3 vagas de garagens descobertas. Mobiliado. Com 235,62 m² de área construída e 700 m² de área do terreno. **R\$1.100.000,00**

Sobrado Rua das Hortências Nº 399 - Tropical. Suite Master com sacada, 2 Quartos, Closet, Sala 2 Ambientes, Sala Estar, Cozinha Planejada, Área de Serviço, BWC Suite Master, BWC Social, BWC Lavabo. Com 4 vagas de garagens cobertas. Semi mobiliado. Com 200 m² de área construída e 536 m² de área do terreno. **R\$950.000,00**

Casa Cond. Gramado - Rua Santa Helena Nº 30 - Gramado. Suite Simples, 3 Quartos, Sala 2 Ambientes, Sala de TV, Cozinha, BWC Suite Simples, BWC Social, BWC Lavabo. Com 3 vagas de garagens coberta. Possui Edícula com Churrasqueira. Com 394 m² de área total. **R\$ 890.000,00**

Sobrado Cond. Villa Matisse - Rua Pedro Américo Nº 37 - Jd. Independência. Suite Simples com sacada, 2 Quartos, Quarto com sacada, Closet, Sala Estar com sacada, Sala de Jantar, Cozinha Planejada, Cozinha Gourmet, Copa, BWC Suite Simples, BWC Social, BWC Lavabo. Com 2 vagas de garagens cobertas. Com 2 vagas de garagens descobertas. Semi mobiliado. Com 225 m² de área construída. **R\$ 845.000,00**

Sobrado Av. JK Nº 1623 - Tropical. Suite Master, 2 Quartos, Closet, Sala Estar, Sala de Jantar, Home Theater, Cozinha Planejada, Área de Serviço, Estendal, BWC Suite Master com Banheira, BWC Social com Banheira, BWC Lavabo. Com 2 vagas de garagens cobertas. Com 2 vagas de garagens descobertas. Mobiliado. Com 225,5 m² de área construída e 101,7 m² de área do terreno. **R\$ 810.000,00**

Casa Rua Guarani Nº1585 - São Cristóvão. Suite com Hidro, Quarto, Sala 2 Ambientes, Sala Intima, Cozinha Planejada, Área de Serviço, BWC Suite Hidro, 2 BWC Social. Com 2 vagas de garagens cobertas. Com 2 vagas de garagens descobertas. Semi mobiliado. Com 156 m² de área construída e 47 m² de Edícula e 392 m² de área do terreno. **R\$720.000,00**

Casa Rua dos Pracinhas Nº 229 - Região do Lago. 2 Suite Simples, Quarto, Sala Estar, Sala de Jantar, Sala de TV, Escritório, Cozinha Planejada, Copa, Área de Serviço, BWC Suite Hidro, BWC Social, BWC de Serviço. Com 2 vagas de garagens descobertas. Semi mobiliado. Possui Edícula com bwc. Com 158,22 m² de área construída e 532,5 m² de área do terreno. **R\$ 700.000,00**

Casa Rua Belo Horizonte Nº 1064 - Vila Tolentino. 1 Suite Simples, 1 Semi-Suite, 1 Quarto, Sala 1 Ambiente, Sala de TV, Hall com sacada, Jardim de Inverno, Cozinha, Copa, Lavanderia, 1 BWC Suite Simples, 1 BWC Demi-Suite, 1 BWC Social, 1 vaga de garagem cobert. Possui Edícula com 1 quarto, 1 BWC, Churrasqueira. Com 221,12 m² de área construída totalizando 221,12 m² de área total e 426 m² de área do terreno. **R\$ 650.000,00**

Sobrado Rua Ciprestes - Pq. Verde. Suite Simples com sacada, 2 Quartos, Sala 2 Ambientes, Cozinha, Área de Serviço, BWC Suite Simples, BWC Social, BWC Lavabo. Com 2 vagas de garagens cobertas. Com 200 m² de área construída e 180 m² de área do terreno. **R\$ 535.000,00**

Casa Cond. Gramado - Rua Cruzeiro do Sul. Suite Simples, 2 Quartos, Sala Estar, Sala de Jantar, Cozinha, Área de Serviço, BWC Social. Com 1 vaga de garagem coberta. Com 1 vaga de garagem descoberta. Semi mobiliado. Com 104 m² de área construída e 360 m² de área do terreno. **R\$555.000,00**

Sobrado Rua Belém Nº 585 - Centro. Suite Simples com sacada, Quarto com sacada, Quarto, Sala 1 Ambiente, Cozinha, Lavanderia, Despensa, BWC Suite Simples, BWC Social, BWC Lavabo. Com 2 vagas de garagens cobertas. Com 248,97 m² de área construída. **R\$ 550.000,00**

Casa Rua Antonina Nº 506 - São Cristóvão. Suite Simples, 2 Quartos, Sala 2 Ambientes, Cozinha Planejada, Área de Serviço, BWC Suite Simples, BWC Social. Com 2 vagas de garagens cobertas. Com 2 vagas de garagens descobertas. Semi mobiliado. Pintura boa. Com 109 m² de área construída e 60 m² de Edícula totalizando 169 m² de área total. **R\$ 550.000,00**

Casa Rua Pato Branco - São Cristóvão. Suite Simples, Quarto, Closet, Sala 2 Ambientes, Cozinha Planejada, Área de Serviço, BWC Social, BWC Lavabo. Com 1 vaga de garagem coberta. Mobiliado. Com 150 m² de área construída e 165 m² de área do terreno. **R\$ 520.000,00**

Casa Rua Pedro Ivo Nº 2644 - Country. Suite Simples, 2 Quartos, Closet, Sala 2 Ambientes, Cozinha, Área de Serviço, BWC Suite Simples, BWC Social, BWC Lavabo. Com 2 vagas de garagens cobertas. Semi mobiliado. Com 146 m² de área construída. **R\$ 490.000,00**

Casa Rua Cuiabá Nº 964 - Jd Maria Luiza. 3 Quartos, Sala 1 Ambiente, Cozinha, Copa, BWC Social, BWC de Serviço. Com 2 vagas de garagens cobertas. Com 170,54 m² de área construída e 375 m² de área do terreno. **R\$ 480.000,00**

Casa Rua Prates - Jd. Universitário. Suite com Hidro, 2 Quartos, Sala Estar, Sala de Jantar, Cozinha Planejada, Área de Serviço, BWC Social. Com 1 vaga de garagem coberta. Com 1 vaga de garagem descoberta. Semi mobiliado. Possui Edícula com sala, bwc, churrasqueira, pia, balcão. Com 164 m² de área construída e 240 m² de área do terreno. **R\$ 460.000,00**

Casa Cond. Villa Piemonte - Rua Salgado Filho Nº 3661 - Claudete. Suite Simples, 2 Quartos, Sala 2 Ambientes, Cozinha, Lavanderia, BWC Social, BWC Lavabo. Com 1 vaga de garagem coberta. Com 1 vaga de garagem descoberta. Com 104 m² de área construída, 146 m² de área total e 106 m² de área do terreno. **R\$ 450.000,00**

Sobrado Rua Aramis Athaide Nº 403 - São Cristóvão. Suite Simples com sacada, 2 Quartos, Sala 2 Ambientes, Cozinha, Área de Serviço, BWC Suite Simples, BWC Social, BWC Lavabo. Com 2 vagas de garagens cobertas. Com 183 m² de área construída totalizando 183 m² de área total. **R\$ 420.000,00**

Sobrado Rua Sandino Erasmo de Amorim Nº 675 - Jd. Maria Luiza. Suite Simples com sacada, 2 Quartos, Closet, Sala Estar, Sala de Jantar, Cozinha, Área de Serviço, BWC Suite Simples, BWC Social, BWC Lavabo. Com 1 vaga de garagem coberta. Com 1 vaga de garagem descoberta. Semi mobiliado. Com 138 m² de área construída e 120 m² de área do terreno. **R\$ 420.000,00**

Casa Rua Carlos de Carvalho Nº1672 - Pq. São Paulo. Suite Simples, 2 Quartos, Sala 2 Ambientes, Cozinha, Lavanderia, BWC Suite Simples, BWC Social. Com 1 vaga de garagem coberta. Com 1 vaga de garagem descoberta. **R\$ 400.000,00**

Sobrado Rua Amazonas Nº 1690 - Country. Suite Simples com sacada, 2 Quartos, Sala 1 Ambiente, Cozinha, Lavanderia, BWC Suite Simples, BWC Social, BWC Lavabo. Com 1 vaga de garagem coberta. Com 1 vaga de garagem descoberta. Com 131,83 m² de área construída totalizando 131,83 m² de área total. **R\$ 400.000,00**

Casa Rua Salgado Filho Nº 3994 - Cancelli. Suite Simples, 3 Quartos, Sala 3 Ambientes, Sala de TV, Cozinha Planejada, Área de Serviço, Despensa, BWC Suite Simples, 2 BWC Social. Com 2 vagas de garagens cobertas. Com 1 vaga de garagem descoberta. Semi mobiliado. Possui Edícula com quarto, bwc, Despensa, Churrasqueira, Pia, Balcão. Com 174,05 m² de área total e 672 m² de área do terreno. **R\$ 400.000,00**

Casa Rua Julio Boaventura Tozzo Nº624 - Jd. Veneza. 2 Quartos, Sala 1 Ambiente, Cozinha, Área de Serviço, BWC Social. Com 1 vaga de garagem coberta. Pintura nova. Com 68,51 m² de área construída, 137,02 m² de área total e 360 m² de área do terreno. **R\$ 280.000,00**

Casa Rua Lucio Alves dos Reis - Jd. Novo Milênio. 2 Quartos, Sala 1 Ambiente, Cozinha, Área de Serviço, BWC Social. Com 2 vagas de garagens descoberta. Possui Edícula com Churrasqueira, Pia. **R\$ 275.000,00**

Casa Rua Pedro Baú Nº 1205 - Jd. Maristela. 3 Quartos, Sala 2 Ambientes, Cozinha, Copa, Área de Serviço, 2 BWC Social. Com 150 m² de área construída e 525 m² de área do terreno. **R\$ 230.000,00**

Casa Rua Suiça Nº2038 - Jardim Itália. 2 Quartos, Sala 1 Ambiente, Cozinha, Lavanderia, Despensa, BWC Social. Espaço Gourmet, BWC(s), despensa, churrasqueira, pia, balcão. Com 100,01 m² de área construída e 47,99 m² de Edícula e 148 m² de área total e 372 m² de área do terreno. **R\$ 225.000,00**

Casa Rua Pelotas - Canadá. Suite Simples, Sala 1 Ambiente, Cozinha Planejada, Área de Serviço, BWC Suite Simples, BWC Social. Semi mobiliado. Com 45 m² de área construída e 214,5 m² de área do terreno. **R\$ 198.000,00**

Casa Rua Tomas Edison Nº 69 - Jaborá. 3 Quartos, Sala 1 Ambiente, Cozinha, Área de Serviço, BWC Social. Com 2 vagas de garagens cobertas. Com 100 m² de área construída e 387,23 m² de área do terreno. **R\$ 170.000,00**

PRÉDIOS E SALAS COMERCIAIS

Barracão Rua Aracy Tanaka Biazzetto. Possui escritório, casa para caseiro e banheiros. Com 4860 m² de área total e 2100 m² de área útil. **R\$ 3.940.000,00**

Barracão - Cataratas. Com 1134,76 m² de área total. Refeitório, sala de TV, alojamento, amplos banheiro, salas para escritórios, sala de reuniões, pronto para instalação de logística, indústria ou depósito comercial. **R\$ 2.400.000,00**

TERRENOS E CHACARAS
Terreno na Av. Piquiri - Brasmadeira. Área total de 77376,94 m². **R\$ 9.980.000,00**

Chácara BR 277 - Cascavel - PR. Área de 11,5 Alq. Possui casa de Alvenaria de 140M² e Barracão 200m². **R\$ 1.880.000,00**

Terreno BR 467 Cataratas - Lote/Data: 02 - Quadra: 01. **Terreno Comercial. Área total de 4800 m². R\$ 2.250.000,00**

Terreno Rua Recife - Centro. Área total de 525 m². Com medidas de 15 m largura por 35 m de comprimento. **R\$ 1.500.000,00**

Terreno Rua Talvino Atílio Volpato Nº 451 - Lote/Data: 13 - Quadra: 2. Área total de 1479,62 m². **R\$ 900.000,00**

Terreno Rua Hilário Zardo - Centro - Área total de 560 m². Com medidas de 14 m largura por 40 m de comprimento. **R\$ 615.000,00**

Terreno Rua Venezuela Nº 365 Pacaembu - Lote/Data: 0023 - Quadra: 0004. Área total de 768 m². Com medidas de 12 m largura por 64 m de comprimento. **R\$ 400.000,00**

Terreno Rua Marcelino Meneguizi - Alto Alegre - Lote/Data: 10 - Quadra: 10. Área total de 540 m². Com medidas de 12 m largura por 45 m de comprimento. **R\$ 300.000,00**

Chácara Comunidade Alto Palmareis - Alto Alegre - Três Barras do Paraná - Área de 4500 m². R\$ 250.000,00

Terreno Rua Estanislau Chervinski Nº 504 Cataratas - Lote/Data: 05 - Quadra: 04. Área total de 360 m². Com medidas de 15 m largura por 24 m de comprimento. **R\$ 235.900,00**

Terreno Cond. Aquelara do Brasil - Rua Abelle Moysés Soares Nº 201 Cascavel Velho - Lote/Data: 13 - Quadra: 06. Área total de 300 m². Com medidas de 15 m largura por 20 m de comprimento. **R\$ 198.000,00**

Terreno Rua Lajes. Jd. Santa Catarina - Lote/Data: 04 - Quadra: 09. Terreno - Área total de 491,56 m². Possui Água, Asfalto, Esgoto. **R\$ 180.000,00**

Terreno Rua Soldado Luiz Gonzaga Nº 531 Jd. Petrópolis - Lote/Data: 0014 - Quadra: 0040. Área total de 366 m². Com medidas de 12 m largura por 30,5 m de comprimento. **R\$ 150.000,00**

Terreno no Loteamento Eco Park - Lote/Data: 14 - Quadra: 12. Terreno Residencial. Área total de 245,22 m². Possui Água, Asfalto, Luz, Esgoto. **R\$ 75.000,00**



45 3225 3111
Rua Afonso Pena, 1854 | sala 02 | Centro | Cascavel - PR
www.portoseguroidomobiliaria.com



IMÓVEIS PARA LOCAÇÃO

APARTAMENTOS

Ed. Grand China - R. Nereu Ramos, 848 - Apto 12 - Neva - quarto, sala, Cozinha, BWC Social, lavanderia. Com 1 vaga de garagem R\$ 390,00 + Cond.
Ed. Grand China - R. Nereu Ramos, 848 - Apto 32 - Neva - quarto, sala, Cozinha, BWC Social, Lavanderia 1 vaga de garagem coberta..... R\$ 390,00 + Cond.
Ed. Grand China - R. Nereu Ramos, 848 - Apto 11 - Neva - quarto, sala, Cozinha, BWC Social, lavanderia. Com 1 vaga de garagem R\$ 390,00 + Cond.
Ed. CARMO - Apto 06 - R. SOUZA NAVES, 3705 - CENTRO - Quarto, Sala, Cozinha, BWC Social. R\$ 390,00 + Cond.
Ed. GRAND CHINA - Apto 13 - R. NEREU RAMOS 848 - VL TOLENTINO - Quarto, Sala 1 Ambiente, Cozinha, BWC Social. Com 1 vaga de garagem coberta..... R\$ 390,00 + Cond.
Ed. RES. CASCAVEL - Apto 44 - R. FRANCISCO BARTINIK, 1947 - Bloco C-1 - PQ VERDE - 3 Quartos, Sala 1 Ambiente, Cozinha, Lavanderia, BWC Social. Com 1 vaga de garagem coberta..... R\$ 400,00 + Cond.
Ed. JOÃO CARLOS - Apto 01 - R. PRESIDENTE BERNARDES 2372 - CENTRO - Quarto, Sala 1 Ambiente, Cozinha, BWC Social..... R\$ 400,00 + Cond.
Ed. JOÃO CARLOS - Apto 06 - R. PRESIDENTE BERNARDES 2372 - CENTRO - Quarto, Sala 1 Ambiente, Cozinha, BWC Social..... R\$ 400,00 + Cond.
Ed. RES. CASCAVEL - Apto 21 - R. FRANCISCO BARTINIK, 1947 - Bloco D-1 - PQ VERDE - 2 Quartos, Sala 1 Ambiente, Cozinha, Lavanderia, BWC Social..... R\$ 400,00 + Cond.
Ed. JOÃO CARLOS - Apto 04 - R. PRESIDENTE BERNARDES, 2372 - CENTRO - 1 Quarto, Cozinha, BWC Social..... R\$ 450,00 + Cond.
Ed. ALMADEN - Apto 62 - R. RIO GRANDE DO SUL, 2193 - CENTRO - 1 Quarto, Sala 1 Ambiente com sacada, Cozinha, Área de Serviço, BWC Social. Com 1 vaga de garagem coberta..... R\$ 480,00 + Cond.
Ed. ALMADEN - Apto 12 - R. RIO GRANDE DO SUL, 2193 - CENTRO - 1 Quarto, Sala 1 Ambiente com sacada, Cozinha, Área de Serviço, BWC Social. Com 1 vaga de garagem coberta..... R\$ 480,00 + Cond.
Ed. ALMADEN - Apto 13 - R. RIO GRANDE DO SUL, 2193 - CENTRO - 1 Quarto, Sala 1 Ambiente com sacada, Cozinha, Área de Serviço, BWC Social. Com 1 vaga de garagem coberta..... R\$ 480,00 + Cond.
Ed. CHINA GARDEN - Apto 25 - R. MARECHAL CÂNDIDO RONDON, 2504 - CENTRO - 1 Quarto, 1 Sala e Cozinha conjugada, BWC Social, sem garagem..... R\$ 490,00 + Cond.
Ed. TORRE DO SOL II - Apto 85 - R. JOSÉ BONIFÁCIO, 476 - SÃO CRISTÓVÃO - 2 Quartos, Sala 1 Ambiente, Cozinha, BWC Social. Com 1 vaga de garagem coberta..... R\$ 490,00 + Cond.
Ed. GERMANO SAROLLI - Rua Carlos De Carvalho, 3950 - Apto 1302 - Centro - Quarto, Sala 1 Ambiente, Cozinha, BWC Social. Com 1 vaga de garagem coberta. Apartamento mobiliado..... R\$ 500,00 + Cond.
Ed. Francisco Vaccas - Av. Brasil, 5431 - Apto 42 - Centro - 1 Quarto, Sala e Cozinha conjugada, BWC Social..... R\$ 500,00 + Cond.
Ed. RES. UNIVERSITÁRIO - Apto 207 - AV. FAG Nº 212 - FAG - Quarto, Sala 1 Ambiente, Cozinha, BWC Social. Com 1 vaga de garagem coberta..... R\$ 500,00 + Cond.
Ed. Germano Sarolli - Rua Carlos De Carvalho, 3950 - Apto 903 - Centro - Quarto, Sala 1 Ambiente, Cozinha, BWC Social. Com 1 vaga de garagem coberta. Apartamento mobiliado..... R\$ 500,00 + Cond.
Ed. João Carlos - R. Presidente Bernardes, 2372 - Apto 13 - Centro - 2 Quartos, Sala 1 Ambiente, Cozinha, Área de Serviço, BWC Social..... R\$ 520,00 + Cond.
Ed. JOÃO CARLOS - Apto 14 - R. PRESIDENTE BERNARDES 2372 - CENTRO. Quarto, 1 Sala 1 Ambiente, Cozinha, Área de Serviço, BWC Social. Com 1 vaga de garagem coberta..... R\$ 550,00 + Cond.
Ed. Residencial Lokatell - R. Vitória, 1735 - Apto 32 - Neva - 2 Quartos, Sala 1 Ambiente com sacada, Cozinha, Lavanderia, BWC Social. Com 1 vaga de garagem coberta..... R\$ 550,00 + Cond.
Ed. EDIFÍCIO REIS - Apto 05 - R. RIO GRANDE DO SUL, 824 - CENTRO - 1 Quarto, Sala e Cozinha conjugada, BWC Social..... R\$ 570,00 + Cond.
Ed. JOÃO CARLOS - Apto 02 - R. PRESIDENTE BERNARDES 2372 - CENTRO. 2 Quartos, Sala 1 Ambiente, Cozinha, Área de Serviço, BWC Social..... R\$ 600,00 + Cond.
Ed. JOÃO CARLOS - Apto 10 - R. PRESIDENTE BERNARDES 2372 - CENTRO - 2 Quartos, Sala 1 Ambiente, Cozinha, Área de Serviço, BWC Social..... R\$ 600,00 + Cond.
Ed. FRANCISCO VACCAS - AV BRASIL Nº 5431 APTO 29 - CENTRO. 2 Quarto, Sala, Cozinha, Lavanderia, 2 BWC Social..... R\$ 600,00 + Cond.
Ed. BRISTOL - Apto 22 - R. PARANÁ 2465 - CENTRO - 2 Quartos, Sala 1 Ambiente, Cozinha, Área de Serviço, 2 BWC Social. Com 1 vaga de garagem coberta..... R\$ 600,00 + Cond.
Ed. BARÃO - Apto 12 - R. BARÃO DO CERRO AZUL 784 - CENTRO - 1 Quarto, Sala e Cozinha conjugada, BWC Social. Com 1 vaga de garagem coberta..... R\$ 600,00 + Cond.
Ed. TOTTEHAM - Apto 15 - AV. TOLEDO, 1160 - CENTRO - 2 Quartos, Sala 2 Ambientes sacada Com Churrasqueira, Cozinha, Lavanderia, BWC Social. Com 1 vaga de garagem coberta..... R\$ 650,00 + Cond.
Ed. RES. UNIVERSITÁRIO - Apto 109 - AV. FAG, 212 - FAG - 1 Quarto, Sala 1 Ambiente, Cozinha, BWC Social. Com 1 vaga de garagem coberta..... R\$ 650,00 + Cond.
Ed. BELLE VILLE - Apto 41 - R. RIO DE JANEIRO 1756 - CENTRO - Suite Simples, 2 Quartos, Sala 1 Ambiente, Cozinha, Área de Serviço, BWC Social, BWC Social, BWC Lavabo. Com 1 vaga de garagem coberta..... R\$ 650,00 + Cond.
Ed. RES PARQUE POTY - Apto 1202 - R. GUIDO VIARO 210 - Bloco 12 - COUNTRY - 2 Quartos, Sala 2 Ambientes sacada Com Churrasqueira, Cozinha, Área de Serviço, BWC Social, BWC Lavabo. Com 2 vagas de garagens cobertas..... R\$ 700,00 + Cond.
Ed. TORRE DO SOL I - Apto 55 - R. JOSÉ BONIFÁCIO, 532 - SÃO CRISTÓVÃO - 2 Quartos, Sala 1 Ambiente, Cozinha, Lavanderia, BWC Social. Com 1 vaga de garagem coberta..... R\$ 700,00 + Cond.
Ed. GENOVA - Apto 603 - R. TV CRISTO REI, 220 - CENTRO - Suite Simples, Quarto, Sala 1 Ambiente com sacada, Cozinha, BWC Suite Simples, BWC Social. Com 1 vaga de garagem coberta..... R\$ 700,00 + Cond.
Ed. RESIDENCIAL OESTE - Apto 42 - R. DAS PALMEIRAS, 4140 - Bloco 01 - COQUEIRAL - 2 Quartos, Sala 2 Ambientes, Cozinha, Lavanderia, BWC Social. Com 1 vaga de garagem coberta..... R\$ 700,00 + Cond.
Ed. STUDIO I - Apto 206 - R. RECIFE, 2732 - CENTRO - Quarto, Sala 1 Ambiente, Cozinha Americana, BWC Social, Lavabo. Com 1 vaga de garagem coberta. Apartamento semi mobiliado..... R\$ 750,00 + Cond.
Ed. GIRASSOL - Apto 16 - A. R. PERNAMBUCO, 49 - CENTRO - Suite Simples, 2 Quartos, Sala 1 Ambiente, Cozinha, BWC Suite Simples, BWC Social..... R\$ 800,00 + Cond.
Ed. BREMEM - Apto 06 - R. PIO XII Nº 1723 - Bloco C - NEVA - Suite Simples, 2 Quartos, Sala 1 Ambiente, Cozinha, Área de Serviço, BWC Social. Com 1 vaga de garagem coberta..... R\$ 800,00 + Cond.
Ed. VIENA - Apto 33 - R. SANTA CATARINA, 245 - CENTRO - 2 Quartos, Sala 1 Ambiente com sacada, Cozinha, Área de Serviço, BWC Social. Com 1 vaga de garagem coberta..... R\$ 800,00 + Cond.
Ed. RESIDENCIAL VITORIA - Apto 48 - R. VICENTE MACHADO, 2355 - Bloco A - COUNTRY - Suite Simples, 2 Quartos, Sala 1 Ambiente, Cozinha Planejada, BWC Suite Simples, 1 BWC Social. Com 1 vaga de garagem coberta..... R\$ 800,00 + Cond.
Ed. MORADA DO SOL II - Apto 34 - R. JORGE LACERDA, 855 - Bloco 05 - CENTRO - 3 Quartos, 1 Sala 2 Ambientes, Cozinha, BWC Social. Com 1 vaga de garagem coberta..... R\$ 800,00 + Cond.
Ed. CLASSIC - Apto 203 - AV. FAG, 436 - FAG - Suite Simples, Quarto, Sala 2 Ambientes com sacada, Cozinha, BWC Suite Simples, BWC Social. Com 1 vaga de garagem coberta..... R\$ 850,00 + Cond.
Ed. ANITA - Apto 09 - R. PRESIDENTE KENNEDY 1233 - CENTRO - 2 Quartos, Sala 1 Ambiente com sacada, Cozinha, Área de Serviço, BWC Social. Com 1 vaga de garagem coberta..... R\$ 860,00 + Cond.
Ed. PORTAL DO LAGO - Apto 24 - R. 13 DE MAIO 154 - Bloco 2 - REGIÃO DO LAGO - Suite Simples, 2 Quartos, Sala 1 Ambiente sacada Com Churrasqueira e Pia, Cozinha Planejada, BWC Suite Simples, BWC Social. Com 1 vaga de garagem coberta..... R\$ 950,00 + Cond.
Ed. ALTO DO CANADÁ - Apto 21 - R. VICENTE MACHADO 3540 - CANADÁ - 2 Quartos, Sala 1 Ambiente com sacada, Cozinha Planejada, Lavanderia, BWC Social. Com 1 vaga de garagem coberta. Apartamento semi mobiliado R\$ 950,00 + Cond.
Ed. PRESIDENTE COSTA E SILVA - R. COSTA E SILVA Nº 1750 - COQUEIRAL - 2 Quartos, Sala 2 Ambientes sacada Com Churrasqueira e Pia, Cozinha, Lavanderia, BWC Social. Com 1 vaga de garagem coberta..... R\$ 950,00 + Cond.
Ed. ITAPOA - Apto 32 - R. PARANÁ 2864 - CENTRO - 2 Quartos, Sala 2 Ambientes com sacada, Cozinha Planejada, Área de Serviço Planejada, BWC Social, BWC Lavabo. Com 1 vaga de garagem coberta. Apartamento semi mobiliado..... R\$ 950,00 + Cond.
Ed. ANA LUCIA - Apto 504 - R. MANOEL RIBAS 1599 - CENTRO - 2 Quartos, Sala 2 Ambientes sacada Com Churrasqueira e Pia, Cozinha Planejada, Área de Serviço, BWC Social. Com 1 vaga de garagem coberta..... R\$ 950,00 + Cond.
Ed. COLOMBELI - Apto 102 - R. MATO GROSSO, 2539 - CENTRO - Suite Simples, 2 Quartos, Sala 2 Ambientes, Cozinha, Área de Serviço, Despensa, BWC Social, BWC Dep. Empregada. Com 1 vaga de garagem coberta..... R\$ 1.000,00 + Cond.
Ed. INDEPENDENCIA - Apto 204 - R. MARECHAL FLORIANO, 3518 - CENTRO - Suite Simples, 2 Quartos, Sala 2 Ambientes com sacada, Cozinha, Área de Serviço, BWC Suite Simples, BWC Social. Com 1 vaga de garagem coberta..... R\$ 1.100,00 + Cond.
Ed. ILLE DE FRANCE - Apto 1702 - R. MATO GROSSO, 1680 - CENTRO - Suite Simples, 2 Quartos, Sala 1 Ambiente com sacada, Cozinha Planejada, BWC Suite Simples, BWC Social. Com 1 vaga de garagem coberta R\$ 1.100,00 + Cond.
Ed. CANTONÁ - Apto 41 - R. SETE DE SETEMBRO 2334 - CENTRO - Suite Simples com sacada, 2 Quartos, Sala 1 Ambiente com sacada, Cozinha, Área de Serviço, Dep. de Empregada, BWC Suite Simples, BWC Social, BWC Dep. Empregada. Com 1 vaga de garagem coberta..... R\$ 1.100,00 + Cond.
Ed. EDIFÍCIO ROMA - Apto 607 - R. PRESIDENTE JK, 1611 - CENTRO - Quarto com sacada, Sala 1 Ambiente com sacada, Cozinha Planejada, Lavanderia com armário, BWC Social. Com 1 vaga de garagem coberta. Apartamento semi mobiliado..... R\$ 1.200,00 + Cond.
Ed. Grand Ville - R. Minas Gerais, 2287 - Apto 601 - Centro - Suite Simples, 2 Quartos, Sala Estar com sacada e churrasqueira, Sala de Jantar, Cozinha Planejada, Área de Serviço, Dep. Empregada, BWC Suite com Banheira, BWC Social, BWC Dep. Empregada. Com 2 vagas de garagens cobertas. Apartamento semi mobiliado..... R\$ 1.250,00 + Cond.
Ed. ILLE DE FRANCE - Apto 1501 - R. MATO GROSSO, 1680 - CENTRO - Suite Simples, 2 Quartos, Sala 1 Ambiente com sacada, Cozinha, BWC Suite Simples, BWC Social. Com 1 vaga de garagem coberta..... R\$ 1.200,00 + Cond.
Ed. Vila Firenze - Apto 1004 - R. Manoel Ribas, 2357 - Centro - suite, 02 quartos, sala, cozinha, Área de serviço, com uma vaga de garagem (imóvel livre de iptu e lixo e condomínio)..... R\$ 1.400,00 + Cond.
Ed. PATHERNON - Apto 202 - R. MARECHAL CÂNDIDO ROND-

DON, 1857 - CENTRO - Suite Simples, 2 Quartos, Sala 2 Ambientes com sacada, Cozinha Planejada, Área de Serviço, BWC Suite Simples, BWC Social. Com 1 vaga de garagem coberta R\$ 1.400,00 + Cond.
Ed. BELVEDERE - Apto 1604 - R. PRESIDENTE BERNARDES, 2557 - CENTRO - Suite Simples, Quarto, Sala Estar com sacada, Sala de TV com sacada, Cozinha Planejada, Área de Serviço, BWC Suite Simples, BWC Social. Com 1 vaga de garagem coberta. Apartamento mobiliado..... R\$ 1.300,00 + Cond.
Ed. RESIDENCIAL LAGUNA - Apto 31 - R. 13 DE MAIO Nº 320 - REGIÃO DO LAGOI - Suite Simples, 2 Quartos, Sala 2 Ambientes com sacada, Cozinha, Área de Serviço, BWC Suite Simples, BWC Social. Com 2 vagas de garagens cobertas. R\$ 1.500,00 + Cond.
Ed. Itá - COBERTURA 51 - R. SÃO PAULO, 1411 - CENTRO - Suite Simples, 2 Quartos com sacada, Quarto, Sala 3 Ambientes com sacada, Cozinha, Área de Serviço, Dep. de Empregada, BWC Suite Simples, BWC Social com Banheira, BWC de Serviço, terraço, churrasqueira e pia. Com 2 vagas de garagens cobertas..... R\$ 1.500,00 + Cond.
Ed. Barcelona - R. Rio de Janeiro 3002 - Apto 705 - Centro - Suite, 2 quartos, 1 sala, cozinha, 1 BWC Social, Área de serviço, 1 vaga de garagem coberta..... R\$ 1.500,00 + Cond.
Ed. EDIFÍCIO MIRAGE - Apto 202 - R. DA BANDEIRA, 990 - CENTRO - Suite Simples, 2 Quartos, Sala 2 Ambientes sacada Com Churrasqueira e Pia, Cozinha planejada, Lavanderia, 2 BWC Social, Lavabo. Com 2 vagas de garagens cobertas com depósito. imóvel novo..... R\$ 1.800,00 + Cond.
Ed. GUIOMAR REZENDE - Apto 1102 - R. BARÃO DO CERRO AZUL 1220 - CENTRO - Suite Simples com sacada, 1 Quarto, 1 Quarto com sacada, Sala 2 Ambientes sacada Com Churrasqueira e Pia, Cozinha, Área de Serviço, BWC Suite Simples, BWC Social. Com 1 vaga de garagem coberta..... R\$ 1.800,00 + Cond.
Ed. Cohamic - Apto 801 - R. SALGADO FILHO, 2653 - CENTRO - Suite Simples, 3 Quartos, Sala 2 Ambientes com sacada, Cozinha, Lavanderia. Com 2 vagas de garagens cobertas. Com 1 vaga de garagem descoberta..... R\$ 1.900,00 LIVRE DE CONDOMINIO DE IPTU E LIXO.
Ed. MONTE ALTO - Apto 402 - R. CARLOS DE CARVALHO 4066 - CENTRO - Suite Simples, 2 Quartos, Sala 2 Ambientes com sacada, Cozinha, Área de Serviço, BWC Social. Com 2 vagas de garagens cobertas..... R\$ 1.920,00 + Cond.
Ed. OURO VERDE - Apto 06 - R. CASTRO ALVES, 2275 - CENTRO - Suite Master com sacada, 1 Suite Simples com sacada, 2 Quarto com sacada, Sala 2 Ambientes com sacada, Sala Estar com sacada, Escritório com sacada, Cozinha Planejada, Área de Serviço Planejada, Dep. de Empregada, BWC Suite Master, BWC Suite Simples, BWC Social, BWC de Serviço. Com 2 vagas de garagens cobertas..... R\$ 2.600,00 + Cond.
Ed. FLORENÇA - Apto 02 - R. PRAÇA GETULIO VARGAS 55 - CENTRO - 2 Suite Simples, 2 Quartos, Sala 2 Ambientes com sacada, Sala de Jantar com sacada, Cozinha Planejada, Área de Serviço, Dep. Empregada, 2 BWC Suite Simples, BWC Social, BWC Lavabo. Com 2 vagas de garagens cobertas. Apartamento mobiliado..... R\$ 2.900,00 + Cond.

Ed. Amorim - Rua Dom Pedro II, 900 - Centro:

Apto 03 - 2 Quartos, Sala 1 Ambiente, Sala de Almoço sacada com Churrasqueira e Pia, Cozinha, Área de Serviço, 2 BWC Social. Com 1 vaga de garagem coberta..... R\$ 980,00 + Cond.
Apto 08 - 2 Quartos, Sala 1 Ambiente, Sala de Almoço sacada com Churrasqueira e Pia, Cozinha, Área de Serviço, 2 BWC Social. Com 1 vaga de garagem coberta..... R\$ 980,00 + Cond.
Apto 07 - 2 Quartos, Sala 1 Ambiente, Sala de Almoço sacada com Churrasqueira e Pia, Cozinha, Área de Serviço, 2 BWC Social. Com 1 vaga de garagem coberta..... R\$ 980,00 + Cond.
Apto 04 - 2 Quartos, Sala 1 Ambiente, Sala de Almoço sacada com Churrasqueira e Pia, Cozinha, Área de Serviço, 2 BWC Social. Com 1 vaga de garagem coberta..... R\$ 980,00 + Cond.
Apto 02 - Suite Simples com sacada, Quarto, Quarto com sacada, Sala 1 Ambiente com sacada, Sala de Almoço sacada com Churrasqueira e Pia, Cozinha, Área de Serviço, BWC Suite Simples, BWC Social. Com 1 vaga de garagem coberta..... R\$ 1.400,00 + Cond.
Apto 05 - Suite Simples com sacada, Quarto, Quarto com sacada, Sala 1 Ambiente com sacada, Sala de Almoço sacada com Churrasqueira e Pia, Cozinha, Área de Serviço, BWC Suite Simples, BWC Social. Com 1 vaga de garagem coberta..... R\$ 1.400,00 + Cond.
Apto 01 - Suite Simples com sacada, Quarto, Quarto com sacada, Sala 1 Ambiente com sacada, Sala de Almoço sacada com Churrasqueira e Pia, Cozinha, Área de Serviço, BWC Suite Simples, BWC Social. Com 1 vaga de garagem coberta..... R\$ 1.400,00 + Cond.

Edifício Metrópolis - Rua Souza Naves, 4013 - Centro:

Kit 96 - 01 quarto, sala/cozinha, BWC Social..... R\$ 450,00 + Cond.
Kit 23 - 01 quarto, sala/cozinha, BWC..... R\$ 490,00 + Cond.
Kit 46 - 01 quarto, sala/cozinha, BWC..... R\$ 500,00 + Cond.
Ed. Cruzeiro do Sul - Rua Souza Naves, 4044 - Centro:
Kit 63 - 01 quarto, sala/cozinha, BWC, mobiliada..... R\$ 350,00 + Cond.
Kit 85 - 01 quarto, sala/cozinha, BWC, mobiliada..... R\$ 350,00 + Cond.
Kit 114 - 01 quarto, sala/cozinha, BWC, mobiliada..... R\$ 350,00 + Cond.
Kit 122 - 01 quarto, sala/cozinha, BWC..... R\$ 380,00 + Cond.
Kit 44 - 01 quarto, sala/cozinha, BWC, mobiliada..... R\$ 380,00 + Cond.
Kit 96 - 01 quarto, sala/cozinha, BWC, mobiliada..... R\$ 400,00 + Cond.
Kit 135 - 01 quarto, sala/cozinha, BWC, mobiliada..... R\$ 400,00 + Cond.
Kit 155 - 01 quarto, sala/cozinha, BWC, mobiliada..... R\$ 400,00 + Cond.
Kit 165 - 01 quarto, sala/cozinha, BWC, mobiliada..... R\$ 550,00 + Cond.
Kit 147 - 01 quarto, sala/cozinha, BWC, mobiliada..... R\$ 500,00 + Cond.

Ed. Pérola da China - Rua Carlos Gomes, 3928 - Centro:

Kit 210 - 01 quarto, sala/cozinha, BWC..... R\$ 450,00 + Cond.
Kit 112 - 01 quarto, sala/cozinha, BWC..... R\$ 450,00 + Cond.
Kit 208 - 01 quarto, sala/cozinha, BWC..... R\$ 450,00 + Cond.
Kit 207 - 01 quarto, sala/cozinha, BWC..... R\$ 450,00 + Cond.

Ed. Nives - Rua Olindo Periolo, 1946 - Jd Nova York:

Apto 11 - 2 Quarto, Sala e cozinha conjugada, lavanderia, BWC Social, 1 Vaga de Garagem..... R\$ 880,00 + Cond.
Apto 13 - 2 Quartos, Sala, Cozinha, BWC Social, 1 Vaga de garagem..... R\$ 880,00 + Cond.
Apto 21 - 2 Quartos, Sala com sacada, Cozinha, BWC Social, Lavanderia, 1 Vaga de garagem..... R\$ 950,00 + Cond.
Apto 12 - 2 Quartos, Sala, Cozinha, BWC Social, 2 Vagas de garagem..... R\$ 980,00 + Cond.
Apto 22 - 2 Quartos, Sala, Cozinha, BWC social, 2 Vagas de garagem..... R\$ 980,00 + Cond.

CASAS

R. ECONOMIA 681 - JD UNIVERSITÁRIO - Quarto, Sala 1 Ambiente, Cozinha, BWC Social..... R\$ 400,00
R. PRESIDENTE KENNEDY, 660 - CENTRO KIT 02 - Quarto, Cozinha conjugada com sala, BWC Social..... R\$ 450,00 + Cond.
R. PRESIDENTE KENNEDY, 660 - CENTRO KIT 03 - Quarto, Cozinha conjugada com sala, BWC Social..... R\$ 450,00 + Cond.
R. PRESIDENTE KENNEDY, 660 - CENTRO KIT 01 - Quarto, Cozinha conjugada com sala, BWC Social..... R\$ 550,00 + Cond.
R. ROSA NORMA VESSARO 1028 - PIONEIROS - 2 Quartos, Sala 1 Ambiente, Cozinha, Área de Serviço, BWC Social. Com 1 vaga de garagem coberta..... R\$ 500,00
R. EDSON BELLER DE OLIVEIRA 556 - JD ITAMARATY - 2 Quartos, Sala 1 Ambiente, Cozinha, Lavanderia, BWC Social. Com 1 vaga de garagem descoberta..... R\$ 550,00
R. TRANQUILLO NORO, 720 - PQ VERDE - Casa no condomínio Moradas Cascavel I - Casa 514 - 2 Quartos, Sala 1 Ambiente, Cozinha, BWC Social. Com 1 vaga de garagem descoberta..... R\$ 550,00
R. TRANQUILLO NORO, 720 - PQ VERDE - Moradas Cascavel I - Casa 580 - 2 Quartos, Sala e Cozinha conjugada, BWC Social com 1 vaga de garagem descoberta..... R\$ 500,00 + Cond.
R. CUIABÁ 800 - JD MARIA LUIZA - Residencial China Rochedo - 2 Quartos, Sala 1 Ambiente, Cozinha, BWC Social. Com 1 vaga de garagem coberta. Possui Edivila com Churrasqueira, Pia..... R\$ 580,00 + Cond.
R. SETE DE SETEMBRO 984 - PQ SÃO PAULO - Residencial China Park - Casa 04 - 2 Quartos Sala 1 Ambiente, Cozinha, Área de Serviço, BWC Social. Com 1 vaga de garagem coberta..... R\$ 590,00 + Cond.
R. SETE DE SETEMBRO 984 - PQ SÃO PAULO - Residencial China Park - Casa 02 - 2 Quartos Sala 1 Ambiente, Cozinha, Área de Serviço, BWC Social. Com 1 vaga de garagem coberta..... R\$ 590,00 + Cond.
R. CURITIBA 1276 - NEVA. RESIDENCIAL CHINA - Casa 03 - 2 Quartos, Sala 1 Ambiente, Cozinha, Área de Serviço, BWC Social. Com 1 vaga de garagem coberta..... R\$ 590,00 + Cond.
R. JURACY ANTONIO CAPRA 100 - COUNTRY - 2 Quartos, Sala 1 Ambiente, Cozinha, BWC Social Com 1 vaga de garagem coberta..... R\$ 600,00 R. DAS GARÇAS, 592 - FLORESTA - Suite Simples, 2 Quartos, Sala 1 Ambiente, Cozinha, Lavanderia, Despensa, BWC Suite Simples, BWC Social. Com 1 vaga de garagem coberta. Possui Churrasqueira R\$ 630,00
R. JOSÉ BONIFÁCIO, 635 - SÃO CRISTÓVÃO - 3 Quartos, Sala 1 Ambiente, Cozinha, Lavanderia, BWC Social Com 2 vagas de garagens cobertas..... R\$ 850,00
R. ROSA NORMA VESSARO 1073 - SÃO CRISTÓVÃO - 3 Quartos, Sala 1 Ambiente, Cozinha, BWC Social. Com 1 vaga de garagem coberta..... R\$ 800,00
R. RAPOSO TAVARES 405 - SÃO CRISTÓVÃO - 3 Quartos, Sala 1 Ambiente, Cozinha, BWC Social Com 1 vaga de garagem coberta..... R\$ 900,00
R. TERRA ROXA 735 - PACAEMBU - 3 Quartos, Sala 1 Ambiente, Cozinha, Lavanderia, BWC Social Com 1 vaga de garagem coberta..... R\$ 950,00
R. NARCISOS, 1105 - JD GUARUJÁ - COM DUAS CASAS ANTERRENOLOTE - 2 Quartos, Sala 1 Ambiente, Cozinha, Copa, Área de Serviço, BWC Social. Com 2 vagas de garagens cobertas. Tem mais uma casa no terreno com quarto, sala, cozinha e bwc..... R\$ 900,00
R. PETUNIAS, 562 - JD GUARUJÁ - Suite Simples, 2 Quartos, Sala 1 Ambiente, Cozinha, Copa, Área de Serviço, BWC Suite Simples, BWC Social. Com 1 vaga de garagem coberta..... R\$ 940,00
R. JOAQUIM TAVORA, 2517 - SÃO PAULO - 3 Quartos, Sala 1 Ambiente, Cozinha, Área de Serviço, 2 BWC Social. Com 1



CRECI 4073-J

45 3225 3111

Rua Afonso Pena, 1854 | sala 02 | Centro | Cascavel - PR

www.portoseguroidomobiliaria.com



LOCAÇÃO

IMÓVEIS PARA LOCAÇÃO

- vaga de garagem coberta. Pintura nova com Despensa, Churrasqueira..... R\$ 950,00
- R. VITÓRIA 727 – CENTRO - Suíte Simples, 2 Quartos, Sala 2 Ambientes, Cozinha, Lavanderia, Despensa, BWC Social, BWC Lavabo. Com 1 vaga de garagem coberta. Possui Edícula com Churrasqueira..... R\$ 1.500,00
- R. PITANGUEIRAS 96 – TROPICAL - Suíte Simples, 2 Quartos, Sala 2 Ambientes, Cozinha, Copa, Despensa, BWC Suíte Simples, BWC Social, BWC Lavabo. Com 3 vagas de garagens cobertas e 2 vagas descobertas. Possui Edícula com quarto, bwc, Churrasqueira e Pia..... R\$ 2.000,00
- SOBRADOS**
- R. GUAIRA, 577 - TROPICAL. SB 05- 3 Quartos, Sala 1 Ambiente, Cozinha, Área de Serviço, BWC Social, Lavabo Com 1 vaga de garagem coberta..... R\$ 650,00 + Cond.
- R. BRUSQUE 201 - PAULO GODOI. 2 Quarto com sacada, 1 Quarto, Sala Estar, Jardim de Inverno, Cozinha, Área de Serviço, 2 BWC Social. Com 1 vaga de garagem coberta..... R\$ 1.050,00
- R. CURITIBA, 1429 – NEVA - 2 Quartos, 1 Quarto com sacada, Sala 2 Ambientes, Cozinha, Copa, BWC Social, 1 BWC Lavabo Com 1 vaga de garagem coberta..... R\$ 1.200,00
- R. RECIFE, 493 – CENTRO - 3 Quartos, Sala 2 Ambientes, Sala de Jantar, Cozinha, Copa, Lavanderia, 2 BWC Social, BWC de Serviço. Com 1 vaga de garagem coberta. Possui Edícula com Despensa..... R\$ 1.400,00
- R. TIRADENTES, 1641 – COUNTRY – SB 03 - 3 Suíte Simples, Sala 2 Ambientes, Cozinha, Lavanderia, 3 BWC Suíte Simples, 1 BWC Lavabo Com 1 vaga de garagem coberta..... R\$ 1.400,00
- R. AMAZONAS 1690 – COUNTRY - Suíte Simples com sacada, 2 Quartos, Sala 1 Ambiente, Cozinha, Lavanderia, BWC Suíte Simples, BWC Social, BWC Lavabo. Com 1 vaga de garagem coberta e 1 descoberta..... R\$ 1.500,00
- R. RECIFE, 3696 - JD ACLIMAÇÃO - Suíte Simples com sacada, 2 Quartos, Sala 1 Ambiente, 1 Sala de Jantar, Cozinha, Lavanderia, BWC Suíte Simples, BWC Social, Lavabo. Com 1 vaga de garagem coberta. Com 1 vaga de garagem descoberta. Pintura nova. Possui Edícula com 1 bwc, Churrasqueira, Pia..... R\$ 1.600,00.
- R. BELEMS85 – CENTRO - Suíte Simples com sacada, Quarto com sacada, Quarto, Sala 1 Ambiente, Cozinha, Lavanderia, Despensa, BWC Suíte Simples, BWC Social, BWC Lavabo. Com 2 vagas de garagens cobertas. Possui Edícula com Churrasqueira R\$ 1.600,00
- R. SANDINO ERASMO DE AMORIM, 1403 - JD MARIA LUIZA - Suíte Simples, 1 Quarto com sacada, 2 Quartos, Sala 2 Ambientes, Cozinha, Lavanderia, Dep. de Empregada, BWC Suíte Simples, BWC Social, BWC Lavabo, BWC Dep. Empregada. Com 1 vaga de garagem descoberta. Possui Edícula com Churrasqueira..... R\$ 2.000,00
- R. PERNAMBUCO 2239 – COQUEIRAL - Suíte com Hidro com sacada, 2 Quartos, Sala 2 Ambientes, Cozinha Planejada, Área de Serviço Planejada, BWC Suíte Master Banheira Retangular, BWC Social, BWC Lavabo. Com 1 vaga de garagem coberta e 1 vaga de garagem descoberta. Mobiliado..... R\$ 2.500,00
- R. ANGELIM, 370 - CIDADE VERDE - Suíte Simples com sacada, Quarto, Quarto com sacada, Sala 2 Ambientes, Cozinha, Área de Serviço, Despensa, BWC Suíte Simples, BWC Social, BWC Lavabo Com 2 vagas de garagens cobertas. Com 1 vaga de garagem descoberta..... R\$ 2.500,00
- R. MANOEL A. DE OLIVEIRA, 1074 - JD MARIA LUIZA. Suíte Master com sacada, Suíte Simples, 2 Quartos, Closet, Sala Estar, Sala de Jantar, Sala de TV, Cozinha, Área de Serviço, Dep. de Empregada, 1 BWC Suíte Master com Banheira, 1 BWC Suíte Simples, 1 BWC Social, 1 BWC Lavabo Com 4 vagas de garagens cobertas. Possui Edícula com Churrasqueira R\$ 2.900,00
- SALAS COMERCIAIS**
- EXCELENTE OPORTUNIDADE DE NEGOCIO**
- R. Recife, 138 Ed. Simone - Sala 23 - Centro - sala, bwc..... R\$ 350,00 + Cond.
- R. Recife, 138 Ed. Simone - Sala 22 - Centro - sala, bwc..... R\$ 350,00 + Cond.
- R. Recife, 138 Ed. Simone - Sala 24 - Centro - sala, bwc..... R\$ 350,00 + Cond.
- R. Recife, 138 Ed. Simone - Sala 34 - Centro - sala, bwc..... R\$ 350,00 + Cond.
- R. Recife, 138 - Ed. Simone - Sala 42 - Centro - Sala, bwc..... R\$ 380,00 + Cond.
- Ed. Portelinha - R. Presidente Bernardes, 2137 - Sl. 201 - Centro - Sala 1 Ambiente, BWC Social R\$ 430,00 + Cond.
- Ed. Portelinha - R. Presidente Bernardes, 2137 - Sl. 108 - Centro - Sala 1 Ambiente, BWC Social R\$ 450,00 + Cond.
- Ed. Portelinha - R. Presidente Bernardes, 2137 - Sl. 207 - Centro - Sala 1 Ambiente, BWC Social R\$ 450,00 + Cond.
- Ed. Portelinha - R. Presidente Bernardes, 2137 - Sl. 101 - Centro - Sala 1 Ambiente, BWC Social R\$ 480,00 + Cond.
- Ed. Portelinha - R. Presidente Bernardes, 1626 - Sl. 107 - Centro - Sala 1 Ambiente, BWC Social R\$ 500,00 + Cond.
- Ed. FORMATO – SALA 21 - R. PARANÁ, 3033 – CENTRO - Sala 1 Ambiente, Cozinha, BWC Social..... R\$ 550,00 + Cond.
- Av. Brasil 6282 – Central Park – Centro - Sala 224 - 01 ambientes, bwc..... R\$ 680,00 + Cond.
- SALAS TÉRREA R. CARLOS GOMES, 3631 – CENTRO - Sala 2 Ambientes, Cozinha..... R\$ 900,00
- Av. Brasil 6282 – Central Park – Centro - Sala 53- 01 ambientes, cozinha, bwc..... R\$ 1.100,00 + Cond.
- R. PARANÁ Nº 3033 – CENTRO – Edifício Comercial Formato – SL 51 e 52 - Sala 1 Ambiente, Sala 3 Ambientes, 1 Cozinha, 1 BWC Social..... R\$ 1.200,00 + Cond.
- R. RECIFE, 138 – CENTRO- SALA TÉRREA – ED SIMONE –SALA 02 -Sala 1 Ambiente com sacada, Cozinha, BWC..... R\$ 1.600,00 + Cond.
- R. PARANÁ, 4330 – CENTRO - Sala 1 Ambiente, Mezanino, Cozinha, 4 BWC Social Com 282,45 m² de área total R\$ 2.500,00.
- R. Antônio Alves Massaneiro, 490 – Edifício Santa Clara – Sala 06 - Centro - Sala 1 Ambiente, Cozinha, 2 BWC Sociais..... R\$ 2.000,00 + Cond.
- R. MINAS GERAIS, 1914 – CENTRO- EDIFÍCIO UNIQUE – SALA 302 - Sala 1 Ambiente, BWC Social, Com 1 vaga de garagem coberta..... R\$ 2.000,00 + Cond.
- AV. BRASIL, 7754 – CENTRO – SALA TERREA - 1 Sala 1 Ambiente, BWC, LAVABO..... R\$ 3.000,00.
- R. MINAS GERAIS, 1932 - CENTRO, EDIFÍCIO UNIQUE - SALA 701 - 2 Ambientes, 1 BWC Social Com 1 vaga de garagem coberta..... R\$ 3.000,00 + Cond.
- R. ANTONIO ALVES MASSANEIRO 490 - ED SANTA CLARA – Sala 05 – CENTRO - Sala 1 Ambiente, Cozinha, 2 BWC Social. Com 1 vaga de garagem descoberta..... R\$ 2.700,00 + Cond.
- R. ANTONIO ALVES MASSANEIRO, 490 – Sala 03 - ED SANTA CLARA –CENTRO - sala térrea com 02 bwc, excelente localização com área total de 113,75M²..... R\$ 2.850,00 + Cond.
- R. ANTONIO ALVES MASSANEIRO, 490 – Sala 08 - ED SANTA CLARA –CENTRO - 02 bwc, excelente localização com área total de 91,52M²..... R\$ 2.200,00 + Cond.
- R. BARAO DO CERRO AZUL, 784 – CENTRO- SALA TERREA - 1 Sala 3 Ambientes, BWC Com 205,49 m² R\$ 3.000,00
- R. ERECHIM Nº 1544 – CENTRO- Sala 1 Ambiente, Mezanino, BWC Social, BWC Lavabo Com 1 vaga de garagem descoberta. Com 123,93 m² de área total..... R\$ 3.900,00
- CASA COMERCIAL – R AFONSO PENA, 2125- CENTRO..... R\$ 4.800,00
- CASA COMERCIAL – RUA ENGENHEIRO REBOUÇAS, 2571 – COM AREA TOTAL DE 255,08 M2 E TERRENO 975 M2- OTIMA LOCALIZAÇÃO..... R\$ 4.000,00
- R. MINAS GERAIS, 1914 – CENTRO- ED UNIQUE – SALA 07 – TERREA - Sala 1 Ambiente, 1 Mezanino, BWC Social, BWC de Serviço..... R\$ 6.000,00 + Cond.
- TERRENOS E BARRACÕES:**
- R. Poente do sol s/n –BRASMÁDEIRA – terreno loteamento jabora com 291,65m²..... R\$ 550,00
- R. Academia 1343 – Universitário –terreno com 390,00m²..... R\$ 900,00
- BARRACÃO – R. CUIABA, 114 – MARIA LUIZA - com área de 235m²..... R\$ 2.200,00
- BARRACÃO - R. SOLEDADE Nº 185 - CANADÁ. Com 450,36 m2 de barracão com terreno de 3.330,00 m2 possui uma casa de alvenaria, campo de futebol com área de churrasqueira..... R\$ 4.000,00.
- Barracão – R. Adélia Pasinato, 291 – 800 m2 – 02 salas grandes, 02 Escritório, 06 bwc, refeitório..... R\$ 7.500,00
- R. Pedro Ivo – Centro..... R\$ 12.000,00
- GARAGENS -R. PARANA, 2846 – VAGA 04 - CENTRO..... R\$ 160,00
- GARAGENS -R. PARANA, 2846 – VAGA 12 - CENTRO..... R\$ 160,00
- GARAGENS -R. PARANA, 2846 – VAGA 07 - CENTRO..... R\$ 160,00
- GARAGENS -R. PARANA, 2846 – VAGA 15 - CENTRO..... R\$ 160,00



Venha morar no Tropical! VENDAS

(Segurança e qualidade de vida)

(45) 3226-4366
(45) 98426-2958



(*Mobiliário e bancadas meramente ilustrativos)
(*Dimensão aproximada das áreas e medidas)



FINANCIAMENTO: **CAIXA**

Minha Casa Minha Vida

Bairro Tropical EM CONSTRUÇÃO Rua Jaú



CONDOMÍNIO RESIDENCIAL JAÚ



36 unidades residenciais 2 SALÕES DE FESTAS - 50m² + 50m²

PRÓXIMO:

- Shopping JI UNIPAR e CEEP
- Irani Supermercado
- Clube Comercial Hiper Muffato
- Rodoviária
- Prefeitura

facebook.com/construtoraviverbem

PRONTO PARA MORAR

-
165m²
DE
ELOGIOS.
-



ÚLTIMAS UNIDADES

www.construtoraviverbem.com.br

edifício tulipa



45 3223.2586

contato@construtoraviverbem.com.br

Rua Washington Luiz, 77
esquina com a marginal da BR-277
Parque São Paulo - Cascavel/PR

facebook.com/construtoraviverbem

-
RECEBA
MAIS ELOGIOS
POR METRO
QUADRADO.
-



PRONTO PARA MORAR

www.construtoraviverbem.com.br

estrelícia
EDIFÍCIO



45 3223.2586

contato@construtoraviverbem.com.br

Rua Washington Luiz, 77
esquina com a marginal da BR-277
Parque São Paulo - Cascavel/PR

CADINI
IMÓVEIS

VENDA - LOCAÇÃO - AVALIAÇÃO

Plantão
Vendas: (45) 99822-1888
Locação: (45) 99804 - 7777
e-mail: vendas@cadiniimoveis.com.br

Rua Presidente Bernardes, 1869 - Centro - (45)3038-0777

LOCAÇÃO	VENDA
APARTAMENTO	APARTAMENTO
CANCELLI-2 quartos, sala, cozinha, área de serviço, bwc, 1 garagem..... R\$ 550,00	RES. DOM OTAVIO - PARQUE VERDE - 2 quartos, sala, cozinha, área de serviço, bwc social, 1 vaga de garagem..... R\$ 115.000,00
PRESIDENTE - 2 quartos, sala, cozinha, área de serviço, bwc, 1 garagem..... R\$ 600,00	RES. WEST PARK - UNIVERSITÁRIO - 2 quartos, sala estar/jantar, cozinha, área de serviço, bwc social, 1 vaga de garagem descoberta..... R\$ 149.000,00
RES VILA GENOVA - 2 quartos, sala estar/jantar, cozinha, área de serviço, bwc, 1 garagem..... R\$ 700,00	ED. TORRE JK - COQUEIRAL - 2 quartos, sala estar/jantar, cozinha, área de serviço, sacada com churrasqueira, bwc social, 1 vaga de garagem..... R\$ 313.000,00
COQUEIRAL - 2 quartos, sala estar/jantar, cozinha, área de serviço, bwc, 1 garagem..... R\$ 700,00	ED. VALPARAISO - CENTRO - 2 quartos, sala estar/jantar, cozinha, área de serviço, sacada com churrasqueira, bwc social, 1 vaga de garagem..... R\$ 320.000,00
SÃO CRISTÓVÃO - 2 quartos, sala, cozinha, área de serviço, bwc, 1 garagem..... R\$ 900,00	ED. JACARANDA - COQUEIRAL - 2 quartos, sala estar/jantar, cozinha, área de serviço, sacada com churrasqueira, bwc social, 2 vagas de garagem..... R\$ 360.000,00
ED. DE BONA - 2 quartos, sala, cozinha, área de serviço, sacada com churrasqueira..... R\$ 1.350,00	ED. VALPARAISO - CENTRO - 2 quartos, sala estar/jantar, cozinha, área de serviço, sacada com churrasqueira, bwc social, 1 vaga de garagem..... R\$ 380.000,00
ED. H RIEGER - 2 quartos, sala estar/jantar, cozinha, área de serviço, sacada com churrasqueira..... R\$ 1.500,00	ED. H RIEGER - CENTRO - 2 quartos, sala estar/jantar, cozinha, área de serviço, sacada com churrasqueira, bwc social, 2 vagas de garagem..... R\$ 385.000,00
ED. PATHERNON - 2 quartos, sala, cozinha, área de serviço, sacada, bwc, 1 vaga de garagem, semi-mobiliado..... R\$ 1.500,00	ED. ESTRELICIA - CENTRO - 2 quartos, sala estar/jantar, cozinha, área de serviço, sacada com churrasqueira, bwc social, 1 vaga de garagem..... R\$ 405.600,00
ED. MIRAGE - 2 quartos, sala estar/jantar, cozinha, área de serviço, sacada com churrasqueira..... R\$ 1.900,00	ED. CURITIBA - CENTRO - 2 quartos, sala estar/jantar, cozinha, área de serviço, sacada com churrasqueira, bwc social, 2 vagas de garagem..... R\$ 430.000,00
ED. DE BONA - 4 Suítes, sala estar/jantar, cozinha, área de serviço, sacada com churrasqueira, bwc, 2 vagas de garagem..... R\$ 3.000,00	ED. DE BONA - CENTRO - 2 quartos, sala estar/jantar, cozinha, área de serviço, sacada com churrasqueira, bwc social, 2 vagas de garagem..... R\$ 450.000,00
CASA	CASA
COND. FRANCISCO FRANCO - 3 quartos, sala, cozinha, bwc, área de serviço, 1 garagem..... R\$ 650,00	ED. OLIVA THEODORO - REGIÃO DO LAGO - 2 quartos, sala estar/jantar, cozinha, área de serviço, sacada com churrasqueira, bwc social, 2 vagas de garagem..... R\$ 475.000,00
CENTRO - 3 quartos, sala, cozinha, área de serviço, bwc, 1 garagem..... R\$ 800,00	ED. ESTRELICIA - CENTRO - 2 quartos, sala estar/jantar, cozinha, área de serviço, sacada com churrasqueira, bwc social, 2 vagas de garagem..... R\$ 557.471,00
CENTRO - 2 quartos, sala, cozinha, área de serviço, bwc, 2 garagens..... R\$ 850,00	ED. MODIGLIANI - CENTRO - 3 Suítes, sala estar/jantar, cozinha, área de serviço, sacada com churrasqueira, bwc social, 2 vagas de garagem..... R\$ 940.000,00
CENTRO - 3 quartos, sala, cozinha, lavanderia, bwc, 1 garagem..... R\$ 900,00	ED. ABRAHAM LINCOLN - CENTRO - 3 Suítes, sala estar/jantar, cozinha, área de serviço, sacada com churrasqueira, bwc social, 2 vagas de garagem..... R\$ 1.050.000,00
SANTA CRUZ - 3 quartos, sala, cozinha, área de serviço, bwc, 2 garagens..... R\$ 1.000,00	CASAS
UNIVERSITÁRIO - 2 quartos, sala, cozinha, área de serviço, bwc, 2 garagens..... R\$ 1.400,00	MORUMBI - 60m² - 2 quartos, sala, cozinha, bwc social, 1 garagem..... R\$ 160.000,00
QUITINETE	MORUMBI - 60m² - 2 quartos, sala, cozinha, bwc social, 1 garagem..... R\$ 175.000,00
CENTRO - 1 quarto, sala e cozinha conjugada, bwc, 1 garagem..... R\$ 300,00	SANTA CRUZ - 60m² - 3 quartos, sala, cozinha, bwc social, 1 garagem..... R\$ 190.000,00
CENTRO - 1 quarto, sala e cozinha conjugada, bwc..... R\$ 400,00	ANGRA DOS REIS - 70m² - 3 quartos, sala, cozinha, bwc social, 1 garagem..... R\$ 210.000,00
CENTRO - MOBILIADO - 1 quarto, sala e cozinha conjugada, bwc..... R\$ 500,00	ANGRA DOS REIS - 69m² - 3 quartos, sala, cozinha, bwc social, 1 garagem..... R\$ 220.000,00
UNIVERSITÁRIO - 1 quarto, sala e cozinha conjugada, bwc..... R\$ 500,00	COND. TERRA NOVA - 2 quartos, sala, cozinha, bwc, área de serviço, 2 garagens..... R\$ 230.000,00
UNIVERSITÁRIO - 2 quartos, sala e cozinha conjugada, bwc..... R\$ 550,00	COQUEIRAL - 75m² - 2 quartos, sala, cozinha, bwc social, 2 garagens..... R\$ 239.000,00
UNIVERSITÁRIO - 1 quarto, sala e cozinha conjugada, bwc..... R\$ 550,00	COQUEIRAL - 78m² - 2 quartos, sala, cozinha, bwc, 2 garagens..... R\$ 310.000,00
UNIVERSITÁRIO - 1 quarto, sala e cozinha conjugada, bwc, 1 vaga de garagem..... R\$ 600,00	UNIVERSITÁRIO - 133m² - 1 quarto, sala estar/jantar, cozinha, bwc social, área de serviço, 2 vagas de garagem..... R\$ 460.000,00
SOBRADO	TROPICAL - 234m² - 2 quartos, sala estar/jantar, cozinha, bwc social, área de serviço, 2 vagas de garagem..... R\$ 735.000,00
PION. CATARINENSE - 2 quartos, sala, cozinha, área de serviço, bwc, 2 garagens..... R\$ 1.800,00	TERRENOS
PARQUE SÃO PAULO - 2 quartos, sala, cozinha, área de serviço, lavabo, bwc social, sacada, churrasqueira, 2 vagas de garagem..... R\$ 1.600,00	PARQUE SÃO PAULO - Esquina 485,75m² (17x34)..... R\$ 430.000,00
SALA	COUNTRY - 700m² - (17,5x40)..... R\$ 430.000,00
CENTRO - R. Santa Catarina - 2º Andar, 50m², bwc..... R\$ 900,00	CENTRO - 770m² - (22x35) Taxa de ocupação de 70%..... R\$ 2.100.000,00
GUARUJA - R. Sambambas - 50m², bwc..... R\$ 550,00	CATARATAS - 4,102m² - Ao lado do autódromo..... R\$ 2.100.000,00
UNIVERSITÁRIO - R. Belas Artes - 38m², bwc..... R\$ 600,00	SOBRADO
PARQUE SÃO PAULO - R. Francisco Schello - 45m², bwc..... R\$ 650,00	PARQUE SÃO PAULO - 150m² - 2 quartos, sala, cozinha, bwc social, área de serviço, 2 vagas de garagem..... R\$ 480.000,00
UNIVERSITÁRIO - R. Belas Artes - 58m², bwc..... R\$ 700,00	COQUEIRAL - 152m² - 2 quartos, sala, cozinha, bwc social, área de serviço, 2 vagas de garagem..... R\$ 560.000,00
MARIA LUIZA - R. Alexandre de Gusmão, 45m², bwc, 4 garagens..... R\$ 850,00	TROPICAL - 225m² - Suíte com closet e hidromassagem, 3 quartos, sala estar/jantar, cozinha, bwc social, área de serviço, 2 vagas de garagem..... R\$ 750.000,00
POSTO SÁBIA - BR 277 25m², bwc..... R\$ 1.000,00	BARRAÇÃO
POSTO SÁBIA - BR 277 50m², bwc..... R\$ 1.100,00	NOVA CIDADE - R. Rio da Paz - 2º Andar, 250m², bwc..... R\$ 2.200,00
UNIVERSITÁRIO - 100m², bwc..... R\$ 1.400,00	SÃO CRISTÓVÃO - R. Jacarezinho - 380m², bwc..... R\$ 2.400,00
ALTO ALEGRE - 65m², bwc..... R\$ 1.550,00	BRASMADEIRA - R. Guilherme Piovesan - 300m², bwc..... R\$ 3.000,00
CASCAVEL VELHO - R. Emílio de Menezes, 183m², bwc..... R\$ 1.600,00	SÃO CRISTÓVÃO - R. Manaus - 750m², bwc..... R\$ 6.700,00
BARRAÇÃO	UNIVERSITÁRIO - BR 277 - 800m², bwc..... R\$ 9.800,00
NOVA CIDADE - R. Rio da Paz - 2º Andar, 250m², bwc..... R\$ 2.200,00	PRESIDENTE - BR 277 - 1.500m², bwc..... R\$ 13.500,00
SÃO CRISTÓVÃO - R. Jacarezinho - 380m², bwc..... R\$ 2.400,00	
BRASMADEIRA - R. Guilherme Piovesan - 300m², bwc..... R\$ 3.000,00	
SÃO CRISTÓVÃO - R. Manaus - 750m², bwc..... R\$ 6.700,00	
UNIVERSITÁRIO - BR 277 - 800m², bwc..... R\$ 9.800,00	
PRESIDENTE - BR 277 - 1.500m², bwc..... R\$ 13.500,00	

www.cadiniimoveis.com.br

GERSON PARANHOS

www.gersonparanhos.com.br CORRETOR DE IMÓVEIS

APARTAMENTOS/CASAS/SOBRADOS:

APARTAMENTO CENTRAL, 120M², SUÍTE + 2 QUARTOS, SACADA, SALA, COZ, WC SOCIAL, 1 VAGA DE GARAGEM R\$ 270.000,00

APARTAMENTO CENTRAL ED. LUCIANA: 141,00 M², SENDO 99,50 DE ÁREA ÚTIL, 3 QUARTOS, SALA, COZINHA, 2 BANHEIROS, 1 VAGA DE GARAGEM - R\$ 220.000,00

CASA NO COQUEIRAL: COM SALA COMERCIAL ÁREA TOTAL CONSTRUÍDA DE 255 M² + OUTRA CASA NOS FUNDOS DE 80 M², R\$ 800.000,00

CASA NO CANCELLI: ALV. 145,28 M², 2 QUARTOS, SALA, COZINHA E BANHEIRO, ESCRITÓRIO, ÁREA DE LAZER COM CHURRASQ. LOTE 420 M², -ACEITA-SE APTO. MENOR VALOR..... R\$ 400.000,00

SOBRADO NO PARQUE VERDE: 109M², SUÍTE + 2 QUARTOS, SALA, WC SOCIAL SACADA, LAVABO, LAVANDERIA E GARAGEM R\$ 300.000,00

LOTES A VENDA:

ESQUINA PROX. A TANCREDO, 450,00 M² (15 X 30), COM CASA de 130,00 M², RUA GUANABARA ESQ. APARECIDA DO NORTE R\$ 500.000,00

ESQUINA ENFRENTA FAG: 612,00, (17,50 X 35,00), RUA ANIBAL CURRI, COM JOÃO CORREA, ACEITO SOBRADO DE MENOR VALOR R\$ 450.000,00

LOTE NO SÃO CRISTÓVÃO: 490,00 M², (14 X 35), COM CASA DE MADEIRA 119 M², RUA CLOVIS BEVILACQUA, SUB ESQUINA COM A RUA JACAREZINHO R\$ 350.000,00

LOTE P/ COMÉRCIO: 420,00 M² (12 X 35), PROX. RUA EUROPA E O PAC DO BRASÍLIA R\$ 300.000,00

ESQUINA NA UNIOESTE: 525 M², (15 X 35), RUA DO ALEIJADINHO C/ FEITOR ----- R\$ 290.000,00

LOTE NO SANTA FELICIDADE: 663,00 M² (13 X 51), RUA PEDRO MARIA NETO, 997, COM CASA DE ALVENARIA 63 M² R\$ 270.000,00

LOTENA MANAUS: 1.035,00M², SENDO 72 METROS FRENTE PARA MANAUS, ENFRENTA O PARQUE DA VITÓRIA, CONSTROI PARCIALMENTE, SOMENTE AVISTA R\$ 300.000,00

MIRANTE: 200,00 m², RUA ERVAL COM PROJETO DE 2 SOBRADOS DE 100 M² CADA R\$ 160.000,00

ESQUINA JD PRESIDENTE, 480 M² (16 X 30) RUA MARIO KATO COM PLANALTO R\$ 120.000,00

CHÁCARA 4.2 ALQUEIRES, C/ CASA, SENTIDO RIO DO SALTO, SENDO 4 KM FORA DO ASFALTO R\$ 420.000,00

BARRAÇÃO JD. AMIZADE, 278,00 + CASA 104 M², TERRENO 765,00 M², RUA PROFESSOR CARLOS DOMINGOS GONÇALVES Nº 301, PROXIMO A RUA RIO DA PAZ, R\$ 400.000,00

Rua Souza Naves, 4150 - abaixo do Itaú Fone **3225.2540 - 99972-3834 / 8403-0652**

IZ IMOBILIÁRIA **ZANEL** LTDA.
Administração e Vendas

APARTAMENTOS:

CRECI 1696-J
APTO NOVO semi - mobiliado - Suíte c/closet, suite, 2 quartos, sala (2 ambientes), sacada ampla com churrasqueira, lav, coz, mobiliada lav(mobiliada), 2 vaga de gar, dep, aquecimento a gás, Rua São Paulo esq com Rua Pio XII, Ed. Gerhart, Centro, a partir de **R\$1.700,00 não possui cond**

APTO Amplo semi - mobiliado - Suíte master, dois quartos, sala (2 ambientes), sacada, bwc, coz, lav, 2 vaga de gar lado a lado, Rua Presd. Kennedy, Prox. a UNIPAR, Ed. Athenas..... **R\$ 1.500,00+ possui cond**

APTO semi - mobiliado - Suíte, dois quartos, sala (2 ambientes), sacada com churrasqueira, bwc, coz, lav, 2 vaga de gar, Predio possui elevador, salão de festas e piscina, Rua Sete de Setembro, Centro, Ed. Mariana. **R\$ 1.100,00+ possui cond**

APTO - Suíte, dois quartos, sala (2 ambientes), sacada com churrasqueira, bwc, coz, lav, 1 vaga de gar, Predio possui elevador e salão de festas, Rua Manaus, Country, Resd, Veronica..... **R\$ 1.000,00+ possui cond**

APTO - 2 quartos, sl, coz, bwc, lav e 1 garagem, Rua Castro Alves, Ed. Monterrey, Centro prox ao Alfa Piazza **R\$500,00+cond**

APTO - 2 quartos, sala, coz, cozinha, banheiro, área de ser e 1 vaga de garagem, Rua Recife, centro **R\$ 950,00 + não possui cond**

APTO - Suíte, 2 quartos, sala, coz, banheiro, área de ser e 1 vaga de garagem, Rua Recife, Ed Charrua **R\$ 750,00 + cond**

APTO - 2 qts, bwc, sala, coz, lav e gar. Rua João Padilha, FAG, Ed. Vogt..... **R\$ 550,00 não possui cond**

APTO - 1 qts, bwc, sala, coz, lav e gar. Av Torres, Ed. Torres, em frente a FAG..... **R\$ 650,00 não possui cond**

APTO - 1 qts, bwc, sala, coz, lav e gar. Rua Paraná, centro, Ed. Izabel..... **R\$ 650,00 não possui cond**

CASAS:

CASA ALVENARIA- Suíte, 2 quartos, sala, cozinha, bwc, área de serviço e garagem, possui churrasqueira. R Rafael Picolli, Country..... **R\$ 1.000,00**

CASA ALVENARIA- 2 quartos, sala, cozinha, bwc, área de serviço e garagem, possui churrasqueira. R Giovanil Palma, Canadá **R\$ 800,00**

CASA MISTA- 2 quartos, sala, cozinha, bwc, área de serviço e amplo terreno. R Manoel Ribas, centro..... **R\$ 600,00+ POSSUI OPÇÃO DE LOCAR DUAS UNIDADES NO MESMO TERRENO**

CASA MISTA(frente)- 2 quartos, sala, cozinha, bwc, área de serviço e garagens. R Pernambuco, coqueiral..... **R\$ 500,00**

SALA:

SALA COMERCIAL TERREA CENTRO- com aprox. 304m de área, escritório, banheiros e depósito, Rua Paraná, entre Rua 7 de Setembro e Rua Castro Alves, ao lado do Alfacon, Centro..... **R\$ 9.000,00**

BARRAÇÃO- com aprox. 600 de área e 600m de estacionamento, entrada pela Av. Brasil e pela Rua Maringá, prox Muffato Max..... **R\$ 7.000,00**

BARRAÇÃO: Aprox. 575m de área const. e 1.700m de terreno, Próximo à Prefeitura, Av. Brasil possui acesso pela Rua Paraná..... **R\$ 4.500,00**

IMÓVEIS PARA VENDA

ÁREA RURAL- FRENTE PARA BR 467 24.000 m², com 200 m de testada para a BR, com edificações comerciais residenciais, suinocultura e campo de futebol, em Sede Alvorada, Cascavel-Pr..... **R\$ 1.250.000,00**

ÁREA URBANA- 2050 m² na BR 467 prox ao trevo cataratas, com 1 barracão de 300 m² e casa de 150 m²..... **R\$ 1.500.000,00**

ÁREA RURAL- 10 alq. past, frente para BR, c/ trevo de acesso, em Santa Maria prox. polícia R..... **R\$ 800.000,00 (rec imóveis)**

CHÁCARA- 2,3 alq, distando aprox. 2500 m da comunidade de Rio do Salto, Cvel, possui benfeitoria e 1000 pés de uva. **R\$ 250.000,00**

ÁREA RURAL- 10 alqueires, sendo 8 mec. em Santa Maria, município de Santa Tereza, aceita imóveis em Cvel-Pr..... **R\$ 1.000.000,00**

CASA ALVENARIA- Terreno com 574,98m2 e casa com 160 m2, Santa Tereza do Oeste,..... **R\$ 580.000,00**

CASA ALVENARIA mobiliada com piscina- Terreno com 250m2 e casa com 150 m2, localizada no Jd. Padovani..... **R\$ 400.000,00**

CASA ALVENARIA- Terreno com 504m2 e casa com 192 m2, localizada no Pq São Paulo..... **R\$ 400.000,00**

CASA ALVENARIA- Terreno com 224m2 e casa com 135 m2, Santa Tereza do Oeste,..... **R\$ 400.000,00**

CASA ALVENARIA- Terreno com 585m2(13x45) e casa com 117 m2, Santa Cruz, próximo a UNIVEL..... **R\$ 370.000,00**

CASA ALVENARIA- Terreno com 224,35m2 e casa com 110 m2, Santa Tereza do Oeste,..... **R\$ 245.000,00**

CASA TERREO TROPICAL- com aprox. 450m de área de terreno de 202m2, semimobiliado possui piscina, aceita permuta **R\$ 1.200.000,00**

CASA ALVENARIA- Terreno com 96m2 e casa com 78 m2, Jd. Nova Itália uma quadra da Igreja Católica..... **R\$ 210.000,00**

R\$ 210.000,00, nas seguintes condições: R\$ 130.000,00 de entrada (aceita carro até o valor de R\$ 50.000,00) e transfere financiamento, ou para pagamento a vista e quitação do imóvel o valor é de R\$ 200.000,00.

CHÁCARA- aprox. 20.000m2 frente para a BR: 369, Km 165, imediações do clube de Campo Lago Azul..... **R\$ 1.100.000,00**

CONJUNTO DE IMÓVEIS- 4 Sobrados, 1 Apto e 2 Sls Com, R João Lili Cirico esq Padre Ricardo, Coqueiral..... **R\$ 1.800.000,00**

SOBRADOS NOVOS - Rua Paraná esq c/ Rua Valdemar Bonn, Coqueiral, área const 117m2, entrega prev Set/2017..... **R\$ 420.000,00**

SOBRADO NOVO - Rua Jânio Quadros, Pioneiros Catarinenses, área const 143m2, Terreno 102,30..... **R\$ 580.000,00**

SOBRADO AMPLO TROPICAL - com aprox. 350m de área e terreno de 280m2, semi mobiliado Rua Seringueira..... **R\$ 1.350.000,00**

SOBRADO TROPICAL - com aprox. 250m de área e terreno de 298,19m2, com piscina e sobra de terreno. Rua Cadro..... **R\$ 1.500.000,00**

APTO NOVO - 3 Suítes, 2 salas, coz, churrasq, bwc, lav, 2 vg gar, aprox. 225m2. Rua Salgado Filho, Ed. Vivace, centro **R\$ 725.000,00**

APTO NOVO - 3 qtos, sala, coz, bwc, lav, vg gar, aprox. 105m2. Rua Marechal Deodoro, Claudete..... **R\$ 295.000,00**

APTO NOVO - 2 qtos, sala, coz, bwc, lav, vg gar, aprox. 90m2. Rua Marechal Deodoro, Claudete..... **R\$ 254.000,00**

APTO Res Pinheiros, Country, 2 qtos, sl, coz, banheiro, lav..... **R\$ 170.000,00**

AMPLO TERRENO/SOBRADO/ BARRAÇÃO Lote 600m(15x42), Sobrado 130m e barracão 300m, Novo milênio **R\$ 350.000,00**

TERRENO COM DUAS CASAS ALVENARIA Lote 360m (12x30) e casas com aprox. 100m, Rua Recife, coqueiral **R\$ 280.000,00**

TERRENO- Av. Fag, Lot. FAG, 832,50 m² (18,5x45)..... **R\$ 650.000,00**

TERRENO- Rua Londrina, Country, 1.100 m² (20x55), possui Edificação tipo Casa em Alvenaria de 140m2..... **R\$ 1.100.000,00**

IMÓVEL CENTRAL- R Visconde de Guarapuva (entre Av. Brasil e R Rio Grande do Sul) 825m2, possui benfeitorias **R\$ 2.000.000,00**

FONE/FAX (45) 3225-2595
Av. Brasil, 5904, 1º Andar, sala 11 - Centro - Cascavel/PR

BRISA IMÓVEIS

Rua Souza Naves, 3983, 5º andar - Ed. Lince

Telefone: (45) 3225-3399 - 99972-3399

IMÓVEIS A VENDA:

APTO 160² SUITE 2 QUARTOS, 2 vagas de garagem Rua Manoel Ribas **R\$ 450.000,00**

APTO Semi mobiliado. Rua Minas Gerais **R\$ 550.000,00**

TERRENOS:

1 QUADRA NA AV BRASIL 5.005,00M² COM 3283,00m² área construída **Financia em até 60 pagamentos**

TERRENOS NO CONDOMÍNIO BRISA DO LAGO 600,00M²: VALOR SOB CONSULTA

TERRENO NA AVENIDA FAG: VALOR SOB CONSULTA

Terreno no Jardim Estrela **R\$ 150.000,00**

Terreno na Rua Cuiabá entre Rua Salgado Filho e Rua Osvaldo Cruz.

Rua Teodora Sampaio - Pq São Paulo **R\$ 350.000,00**

PRÉDIO COMERCIAL - LANÇAMENTOS

Salas terrea c 270m2 com 2 wc e 2 copas

Segundo pavimento 270,00m2 com 2 wc e 2 copas

Terceiro pavimento sala com 127m2 e terraco com 150m2 com 2 wc e copa.

Predio com elevador.



Localização Rua Vicente Machado 897 - proximo ao mercado Beal e restaurante Quinta de Oliva

IMOBILIÁRIA DESTRO

FONE: 45. 3038.6464/99972.0213/99972.0172

Endereço: Rua Paraná, 1803
e-mail: destro.imobiliaria@gmail.com
www.imobiliariadestros.com.br

Representante autorizado:

RODOBENS
CONSÓRCIO

PROMOÇÕES

OPORTUNIDADE – APTO ED. ANA VITÓRIA Rua 13 de Maio pertinho do lago, 1º andar fundos, 2 quartos, sala estar, jantar, cozinha, sac churr. 1 vaga, 64,71 m² R\$ 57.000,00 pela parte paga e assume dívida com construtora Valor Total do Apto R\$ 190.000,00. **Preço muito bom...APTO ED. HSD** próximo praça migrante 1 quadra da Brasil **APTOS 104 e 204 c/ 1** suite e 1 quarto, bwc, sala de estar, jantar, coz. Lav. 1 vaga..... R\$ 240.000,00.

APTO MOBILIADO ED. RIO DA PRATA, Rua Uruguai, 423-2º andar-88,97m². 3 quartos, bwc, sala estar /jantar, coz., área serv. 1 vaga..... R\$ 248.000,00
Promoção - PACAEMBU – ED. GRAND CLUB - 1 suite 2 quartos, sala estar, jantar, cozinha, lavand. Sac chur. 2 vagas, piscina, play ground, quadra, de R\$ 363.000,00 por R\$ 330.000,00 .
APARTAMENTO ED VITA REALE - Rua Antonina- ao lado Restaur. Vovó 1 suite 2 quartos, sac. c/ churr., coz. Lav. 1vaga, 140 m² 1º andar A partir de R\$ 390.000,00.

SOBRADO NA NEVA - Rua M. Rondon-1 suite, 2q, sala de estar/jantar,coz., a/serv., churrasq. 4 vagas, sobra terreno...de. R\$ 700.000,00.....por. R\$ 650.000,00
LINDO SOBRADO condomínio fechado PARQUE SÃO PAULO – Cond. Villagio - Rua Quintino Bocaiuva –Excelente acabamento (110m² privativos) - *01 suite, 01 quarto com closet, 01 quarto, sala estar, sala jantar, lavabo, cozinha, lavanderia, chur., 02 vagas R\$ 330.000,00.

CASAS E SOBRADOS

SOBRADO TROPICAL – Rua Flamboyant – com 199,85 m² com suite 2 quartos, sala estar, jantar, cozinha, lavanderia, 2 vagas, sobra terreno nos fundos R\$ 650.000,00. Aceita Imóvel em Pato Branco na negociação.
LOTE PARQUE SÃO PAULO – R. Joaquim Távora – Terreno 402 m² - Casa 110 m² - 01 suite, 02 quartos, sala de estar, cozi., lav. bwc, gar., sobra de terreno..... R\$ 350.000,00.

SOBRADO TROPICAL terreno 715 m² sobrado 277 m² suite, 2 quartos sala estar, jantar, cozinha lavanderia, piscina aquecida, quiosque, escritório.R\$ 1.200.000,00 **ACEITA APTO EM CURITIBA NA NEGOCIAÇÃO.**
CENTRO – ED. VALPARAÍSO apto 14 fundos Rua Pernambuco –PRÓXIMO SHOPPING JL, Aptos. 1 suite e 2 quartos com 1 vaga 95,18 m² de área útil 131,66 total, **de R\$ 420.000,00 por R\$ 380.000,00**
ED. VALPARAÍSO apto 21 R. Pernambuco - 1 suite e 2 q. c/ 1 vaga 95,18 m² de área útil 131,66 total de R\$ 425.000,00 por R\$ 390.000,00

CENTRO – ED. VALPARAÍSO - Rua Pernambuco - Aptos. 1 suite e 1 quarto com 1 vaga 65,40 m² de área útil. **de R\$ 340.000,00 por R\$ 320.000,00**

APARTAMENTOS

APTO ED. LORIENT 75,34 área total 52,46 de área útil, atrás da BMW da Tancredo Neves..... R\$ 190.000,00.
EDIFÍCIO SALVADOR DALÍ – COUNTRY 120 m², 1 suite e 2 quartos, sala estar, jantar, cozinha e lavanderia, sac.chur, elevador e 1 vaga. A partir de R\$ 264.900,00
ED. ANA LUCIA – CENTRO – com 2 quartos, bwc social, sala estar e jantar, lav. Sac churras e 1 vaga 76 m² útil e 114 m² total..... R\$ 289.801,80

APTO. EDIF. MONTERREY – 4 andar – 122m² total, 66,36 m² privativa, 1 suite, 1 quarto, sala estar/jantar, cozinha, lava., sacada com churr., 1 vaga de gar..... R\$ 363.000,00
CENTRO – APTO VALENCE, 5º andar com 1 suite, 1 quarto e 2 vagas, 136,63 área total e 74,31 área útil em construção R\$ 368.910,44
CENTRO- RESIDENCIAL MARINI c/ 1 suite 2 quartos 100 m² área útil, sala estar, jantar, grande sacada com churrasqueira, 2 vagas bwc social, a partir R\$ 437.000,00

APARTAMENTO- RES AFFINITY – BAIRRO MARIA LUÍZA, área de lazer e Hall de entrada entregue decorada, varanda gourmet, alto padrão c/ valores acessíveis a partir de R\$ 402.500,00 com 1 vaga de garagem e R\$ 479.743,00 com 2 vagas.
COUNTRY – ED SOLAR ANTONINA Rua Antonina próx Igreja São João Batista – 1 suite 2 quartos, estar/jantar coz., lav. 2 vagas. a partir de R\$ 469.516,48

ED. VILLAGGIO REALE – apto com 162 m² 104 m² área útil com suite e 2 quartos, e 2 vagas na Rua São Luiz 761 Centro R\$ 482.709,83

APTO AUGUSTUS – região do Lago com 1 suite 2 quartos 2 vagas, sac churras. Cozi. Lavand. 177 m² tota 113 m² área útil R\$ 484.449,00

APTO ED PAQUETA- CENTRO aceita casa menor valor – 1 suite 2 quartos 2 vagas, sala estar jantar bwc social, próximo Policlínica, condomínio baixo..... R\$ 495.000,00

CENTRO – ED VILA REAL Rua Mal Floriano- entre Paraná e Pernambuco – 160 área útil 171 área total c/ 1 suite 2 quartos, estar/jantar, cozinha lavanderia, bwc social sacada c/ churrasq. Cozinha. A partir de R\$ 490.000,00 com 1 vaga e de R\$ 520.000,00 com 2 vagas.

APARTAMENTO EDIFÍCIO SPLENDORE- 154,48 m² Rua Pedro Ivo em frente à Igreja São João Batista, Country, com 1 suite, 2 quartos, sala estar, jantar, cozinha, lavanderia, 02 vagas garagem, de R\$ 585.000,00 por R\$ 550.000,00. Entrada parcelada e restante financiamento.
CENTRO – ED. TULIPA - R. Paraná- 165m²-9º andar -1 s., 2 q., sala de estar/jantar, coz., lav, sac. c/ churrasq. 2 vagas R\$502.727,40

CARAVELE - APTO ED. ESTRELÍCIA – próximo Beal Novo – c/ 1 suite 1 quarto 1 vaga, sac churrasq área de laser, a partir de R\$ 405.622,26

CARAVELE - APTO ED. ESTRELÍCIA – Caravelle, próx.Beal Novo – c/ 1 suite 2 quartos 2 vagas, sac chur. área de laser, a partir de R\$ 557.470,89

COUNTRY - APTO. ED. LA FELICITA – C/222,14 m² com 1 suite 2 quar, estar, jantar, coz, lav, 2 vagas, áreas de lazer a partir de R\$ 740.304,26

CENTRO – ED. AZZURRO –7º andar semi mobiliado, 269,53 área total 1 suite, 2 quartos sala estar,jantar, esp. Gourmet com churrasq, cozi, lav. 2 vagas R\$ 850.000,00

CENTRO – ED. MASSIMUS – Rua Minas Gerais esq. Riachuelo, 383 m² 4 suítes, sendo 1 master, lavabo, sala estar, jantar, serviço bwc cozinha, sacada c/ churrasqueira e piscina individual em cada andar, 3 ou 4 vagas garagem 7º ANDAR R\$ 1.450.000,00

DESTAQUE DA SEMANA

ÁREA na BR 277 com aproximadamente 27.775 m² próx. Trevo Cataratas e à Portal Churrascaria, ao lado Novo Viaduto, R\$ 3.990.000,00.

LINDO SOBRADO NO CENTRO – com terreno de 800 m² e sobrado com 276 m² 1 suite 3 quartos, sala com lareira, mais 2 salas de estar e de jantar, cozinha, lavabo, escritório, lavanderia, dep de empregada, 2 vagas. R\$ 1.350.000,00.

TERRENO NOVA YORK próximo Lago Dourado - Rua Terra Roxa com 480 m² com uma casa de madeira R\$ 450.000,00

MEIO LOTE NA NEVA - Rua Marechal Rondon, 594- com 180m²(6x30) meio terreno R\$ 170.000,00.

TERRENO TROPICAL II com 415 m² na Rua dos Pinheiros R\$ 280.000,00

TERRENO BAIRRO ALTO ALEGRE – Rua Marcelino Meneguzzi com 675 m², 15x45 com uma casa de madeira R\$ 320.000,00

TERRENO CENTRO- RUA ANTONINA PRÓX. HOSP. DOS OLHOS com 560 m² 14x40 com casa de madeira . R\$ 800.000,00.

TERRENO COUNTRY Rua Rio Grande do Norte, no alto, com 982 m² 17,5x55 excelente R\$ 750.000,00.

TERRENO NO CENTRO – Rua Voluntários da Pátria - Com 600 m² R\$ 1.250.000,00

TERRENO NA BR 277 com 12.818 m² próx. Churras. Portal, com 110 metros de frente para Marginal c casa barracão pré moldado..... R\$ 2.950.000,00

Linda QUADRA 21 lotes 02 a 17 RECANTO TROPICAL 7097.11 m² próximo Igreja São José Operário R\$ 5.600.000,00.

QUADRA 10 no TROPICAL com 6.188 m² Rua Fortaleza R\$ 9.500.000,00

APTO ED. VILLAGIO REALE “em construção” Rua São Luiz – com 168 m² com 1 suite, 2 quartos, estar, jantar, coz, lav, 2 vagas, piscina, salão festas, sala jogos, espaço gourmet, mini quadra, espaço gourmet a partir de R\$ 474.644,60

SOBRADO NO CENTRO ao lado do Condomínio Country Ville, Jardim Vitória 1 suite com closet, 1 suite, 2 quartos, quartos mobiliados, sala estar, jantar, cozinha mobiliada, edícula com churrasqueira, piscina aquecida, salão festas, cerca elétrica, de R\$ 1.800.000,00 POR R\$ 1.500.000,00.

COMERCIAL

PARA INVESTIDOR - PRÉDIO COMERCIAL AO LADO DA CATEDRAL E HOTEL COPAS VERDES – com 898, 18 m² de área construída, c/ 3 PAVIMENTOS – 15 KITINETES ALUGADAS e 02 salas comerciais térreas R\$2.100.000,00. ACEITANEGOCIAÇÃO. R\$ 750.000,00.

TERRENO 7008 m² NO PIONEIROS CATARINENSE PRÓXIMO A TANCREDO em FRENTE EUCATUR 1890 m² área construída R\$ 5.390.000,00 Aceita imóveis: chácaras, casas, apartamentos, como parte pagamento.

DESTAQUES



SOBRADO TROPICAL – Rua Flamboyant – com 199,85 m² com suite 2 quartos, sala estar, jantar, cozinha, lavanderia, 2 vagas, sobra terreno nos fundos R\$ 650.000,00. Aceita Imóvel em Pato Branco na negociação.



APTO REFORMADO LINDO BARILOCHE - 64,33 m² com 3 quartos, sala estar, jantar, cozinha, lavanderia, 1 vaga, R\$ 169.000,00.



LINDO SOBRADO condomínio fechado PARQUE SÃO PAULO – Cond. Villagio - Rua Quintino Bocaiuva –Excelente acabamento (110m² privativos) - *01 suite, 01 quarto com closet, 01 quarto, sala estar, sala jantar, lavabo, cozinha, lavanderia, chur., 02 vagas..... R\$ 330.000,00.

DK IMOBILIÁRIA DESDE 1989 [®] J-3224

“Confie para nós a administração e venda de seu imóvel”

VENDAS

APARTAMENTOS:

ED. CIMA III, AP. 33 3º BLOCO 02: RUA PRESIDENTE BERNARDES, 1915 CENTRO – 01 SUÍTE, 02 QUARTOS, BWC SOCIAL, SALA EM 02 AMBIENTES, SACADA, COZINHA, ÁREA DE SERVIÇO, 01 VAGA DE GARAGEM VALOR R\$ 180.000,00

ED. IMPERADOR, AP. 1001: RUA CARLOS DE CARVALHO, 3581 CENTRO – 01 SUÍTE, 02 QUARTOS, BWC SOCIAL, SALA EM 02 AMBIENTES, SACADA, COZINHA, ÁREA DE SERVIÇO, 02 VAGAS DE GARAGENS VALOR R\$ 400.000,00

ED. SERRA NEGRA, AP. 12: RUA DOM PEDRO II, 2200 CENTRO – 01 SUÍTE MASTER COM CLOSET, 02 QUARTOS, BWC SOCIAL, 03 SALAS, SACADA FECHADA, COPA, COZINHA, DESPENSA, ÁREA DE SERVIÇO, ESCRITÓRIO E BWC, 02 VAGAS DE GARAGENS INDIVIDUAIS (TOTALMENTE MOBILIADOR INCLUSIVE ELETRODOMÉSTICOS..... VALOR R\$ 585.000,00

ED. ARMANDO REZENDE, AP. 503 RUA OLAVO BILAC, 1251 CENTRO – 01 SUÍTE, 02 QUARTOS, BWC SOCIAL, SALA EM 02 AMBIENTES, SACADA, COZINHA, LAVABO, ÁREA DE SERVIÇO, DEPOSITO, 02 VAGAS DE GARAGENS VALOR R\$ 570.000,00

TERRENOS:

RUA JOÃO KULOSKI, LOTEAMENTO FAG MEDINDO 525,00 M² VALOR R\$ 280.000,00
RUA AMARILDO PASSOS, LOTEAMENTO FAG MEDINDO 600,00 M² VALOR R\$ 320.000,00
RUA WALTRUDES KLEIN, LOTEAMENTO JD CARELLI, MEDINDO 558,00 M² VALOR R\$ 375.000,00
RUA VALDEMAR BONN, 308 COQUEIRAL 444,00 M².(12x37..... VALOR R\$ 450.000,00
RUA SETE DE SETEMBRO, MEIA QUADRA ABAIXO DA RUA PRESIDENTE KENNEDY, CENTRO 420,00 M².(12x35 VALOR R\$ 550.000,00
BR 467, LOTEAMENTO JARDIM ALVORADA MEDINDO 1525,00 M²..... VALOR R\$ 750.000,00
AV. BRASIL 10024 JARDIM ACLIMAÇÃO COM 720,00 M².(24x30..... VALOR R\$ 1.450.000,00

CASAS:

DE MADEIRA: RUA SETE DE SETEMBRO, 3455 - CENTRO – 03 QUARTOS, 02 BWC’S, COZINHA, COPA, SALA, ÁREA DE SERVIÇO, 03 VAGAS DE GARAGENS VALOR R\$ 600.000,00

RUA NEREU RAMOS, 2522 - CLAUDETE – 02 SUITES, 02 QUARTOS, 02 BWC’S, COZINHA COM ARMÁRIOS, SALA, ÁREA DE SERVIÇO, 03 VAGAS DE GARAGENS VALOR R\$ 700.000,00

SALAS COMERCIAIS:

CENTRO COMERCIAL CASCAVEL, SALA Nº 31 RUA PARANÁ, 3035..... VALOR R\$ 150.000,00

LOCAÇÃO

APARTAMENTOS:

ED. RUI BARBOSA, RUA RUI BARBOSA, 262 - AP. 702 7º ANDAR – 02 QUARTOS, BWC SOCIAL, SALA EM 02 AMBIENTES, COZINHA, ÁREA DE SERVIÇO, 01 VAGA DE GARAGEM..... VALOR R\$ 850,00

CASA COMERCIAL:

RUA JARLINDO JOÃO GRANDO, 111 CENTRO VALOR R\$ 2.500,00

SALAS COMERCIAIS:

CENTRO COMERCIAL CASCAVEL, SALA Nº 31 RUA PARANÁ, 3035..... VALOR R\$ 450,00

CENTRO EXECUTIVO PARANÁ, SALA Nº 54 MOBILIADA AV. BRASIL, 6459 CENTRO EXECUTIVO PARANÁ VALOR R\$ 500,00

TÉRREA RUA SETE DE SETEMBRO, 2858..... VALOR R\$ 1.000,00

BARRACÃO:

RUA ARQUITETURA, 47 BAIRRO FACULDADE MARGINAL DA BR 277..... VALOR R\$ 5.000,00

Rua RECIFE, 659 - CENTRO - CASCAVEL/PR
Fone: (45). 3224.2825 - www.imobiliariadk.com.br

vmoretti
Assessoria Imobiliária
Av. Brasil, 7515 - Ed. Moretti - TEL. (45) 3322-1515 www.vmoretti.com.br / e-mail: vmoretti@vmoretti.com.br

Table with 3 columns: Property description, Price, and Contact info. Includes sections for Terrenos, Barracão, Salas, and Apartamentos.

Table with 3 columns: Property description, Price, and Contact info. Includes sections for Apartamentos, Locação - Casas e Sobrados, and Locação - Salas Comerciais, Barracão, Terreno.

Table with 3 columns: Property description, Price, and Contact info. Includes sections for Apartamentos, Locação - Casas e Sobrados, and Locação - Salas Comerciais, Barracão, Terreno.

Table with 3 columns: Property description, Price, and Contact info. Includes sections for Apartamentos, Locação - Casas e Sobrados, and Locação - Salas Comerciais, Barracão, Terreno.

CORRETORAS ASSOCIADAS VENDEM
1 - DUPLEX Central 350m², R. Paraná, 2018, Ed. Torre Nova. 4 suítes, 2 salas, 2 sacadas, salão de festas privativo. Piscina, salão de festas, garagem para 2 carros. Próximo a bancos, colégios, hospitais, mercados. Preço a combinar.
2 - Lote no Condomínio Residencial Treviso. R. Ferrara, lote 5 quadra 11. 873m². R\$ 720.000,00.
3 - Lote em Porto Rico - Pr. Condomínio fechado Resort Por do Sol. 450m² + garagem fechada para barco com 59m². R\$ 400.000,00.
4 - Casa no Jardim Mantovani. 56m², 2 quartos, cozinha conjugada, sala, garagem para 2 carros.
5 - Apartamento no Residencial Parque das Flores, situado no Jardim Mantovani. 60,74m², 2 quartos, cozinha conjugada, sala, wc, aérea de serviço.
6 - Apartamentos no Residencial Sueli, localizado no Jardim Mantovani com 75,21m², 2 quartos, cozinha conjugada, sala, garagem.
7 - Apartamentos no Isla Belize Residence com 170,08m². 3 opções de planta. Com 2 ou 3 dormitórios, sala estar/jantar, cozinha integrada ou fechada, sacada com churrasqueira, área de serviço, wc, 2 vagas na garagem, depósito. Prédio com Playground, salão de festa, espaço gourmet, churrasqueira, academia, brinquedoteca, bicicletário, piscinas adulto e infantil.
8 - Apartamentos no Edifício Curitiba com 142,79m² e 100,32m². Com 2 dormitórios, suíte, sala estar/jantar, sacada com churrasqueira, cozinha, área de serviço, wc, depósito, 2 ou 1 vaga na garagem.

Fone: (45) 999715768 Lilian - CRECI 28721f
Fone: (45) 998298819 Paula - CRECI 28720f

BERNARDI CORRETORES DE IMÓVEIS
Fone: (45) 3322-5443 - www.imeisbernardi.com.br
ALUGA:
CENTRO Casa para locação comercial com 350m2 aproximadamente, situada na Rua Sete de Setembro, entre a Rua Maranhão e Rua Sta. Catarina, com várias salas e suítes, amplos espaços, com possibilidade de amplo estacionamento na parte da frente do imóvel. Ideal para clínicas, escolas e escritórios em geral. R\$ 4.500,00
CENTRO Sala térrea com aproximadamente 35m², no Ed. Green, situada Rua Maranhão, próxima ao Hospital Policlínica. R\$ 3.200,00
CENTRO Sala térrea com mezanino, totalizando aproximadamente 88m², situada na Rua Paraná 3104. R\$ 2.600,00
CENTRO Sala térrea com mezanino, totalizando aproximadamente 76m², situada na Rua Paraná 3100. R\$ 2.400,00
CENTRO Sala térrea com aproximadamente 180m², com 02 wcs e cozinha. Possui vagas de estacionamento, está situada na rua Carlos Gomes quase esquina com Rua Maranhão. R\$ 3.600,00
CENTRO Sala térrea com aproximadamente 85m² situada Rua Rio Grande do Sul quase esquina com Rua Souza Naves. R\$ 4.000,00
CENTRO Sala térrea com sobreloja, totalizando aproximadamente 87m², situada na Rua Souza Naves quase esquina com a Rua São Paulo. R\$ 1.700,00
CENTRO Sala no 2º andar, com aproximadamente 42m², com divisórias, ideal para escritório, situada na Rua Sete de Setembro em frente a Praça Wilson Jofre. R\$ 720,00
CENTRO Sala no 2º andar, com aproximadamente 42 m2, um só ambiente, situada na Rua Sete de Setembro em frente a Praça Wilson Jofre. R\$ 600,00
CENTRO Sala no 2º andar, com aprox. 110m², com uma vaga de estacionamento, situada na Rua Souza Naves, nº 3546, Sala nº 22. Possui divisões internas, 02 wc, piso elevado para cabeamento lógico, telefônico e de energia. O Ed. Maria Eduarda possui elevador. R\$ 1.600,00
CENTRO Sala no 2º andar, com aprox. 85m², com uma vaga de estacionamento, situada na Rua Souza Naves, nº 3546, sala nº 21, Ed. Maria Eduarda, ideal para escritório. R\$ 1.400,00
CENTRO Sala térrea com mezanino, totalizando aproximadamente 170m² situada na Rua Rio Grande do Sul, 721, próxima ao 1º tabelionato. R\$ 3.600,00
CENTRO Imóvel central situado na Rua Marechal Rondon esquina com Rua São Luiz, com escritório de aproximadamente 80m² barracão com aproximadamente 310m² e apartamento com aproximadamente 100m². R\$ 5.000,00
CENTRO Sala comercial no segundo andar do Ed. Atila, com aproximadamente 35m², situada na Rua Rio de Janeiro, 1887. R\$ 650,00
CENTRO Sala no 2º andar, na Rua Rio Grande do Sul, próxima a panificadora Nova Real, com aprox 77m² ideal para escritório, com duas salas, pequena cozinha e wc. R\$ 900,00
SÃO CRISTÓVÃO Sala comercial térrea na Av. Brasil, próxima ao Sicredi, com aproximadamente 120 m2. R\$ 2.700,00
GUARUJÁ Barracão com aproximadamente 500 m2, mais cobertura para carga e descarga de 100 m2 aproximadamente e com pátio de aproximadamente 1500 m2. R\$ 5.000,00
CENTRO Sala térrea Rua Paraná, próxima à Rua Sete de Setembro, com aproximadamente 30 m2. R\$ 1.600,00

G.C. BERNARDI - CRECI F 9775 - O.A. BERNARDI - CRECI F14978
RUA PARANÁ Nº 3033 - SALA 101 - ED. CENTRO EMPRESARIAL FORMATO

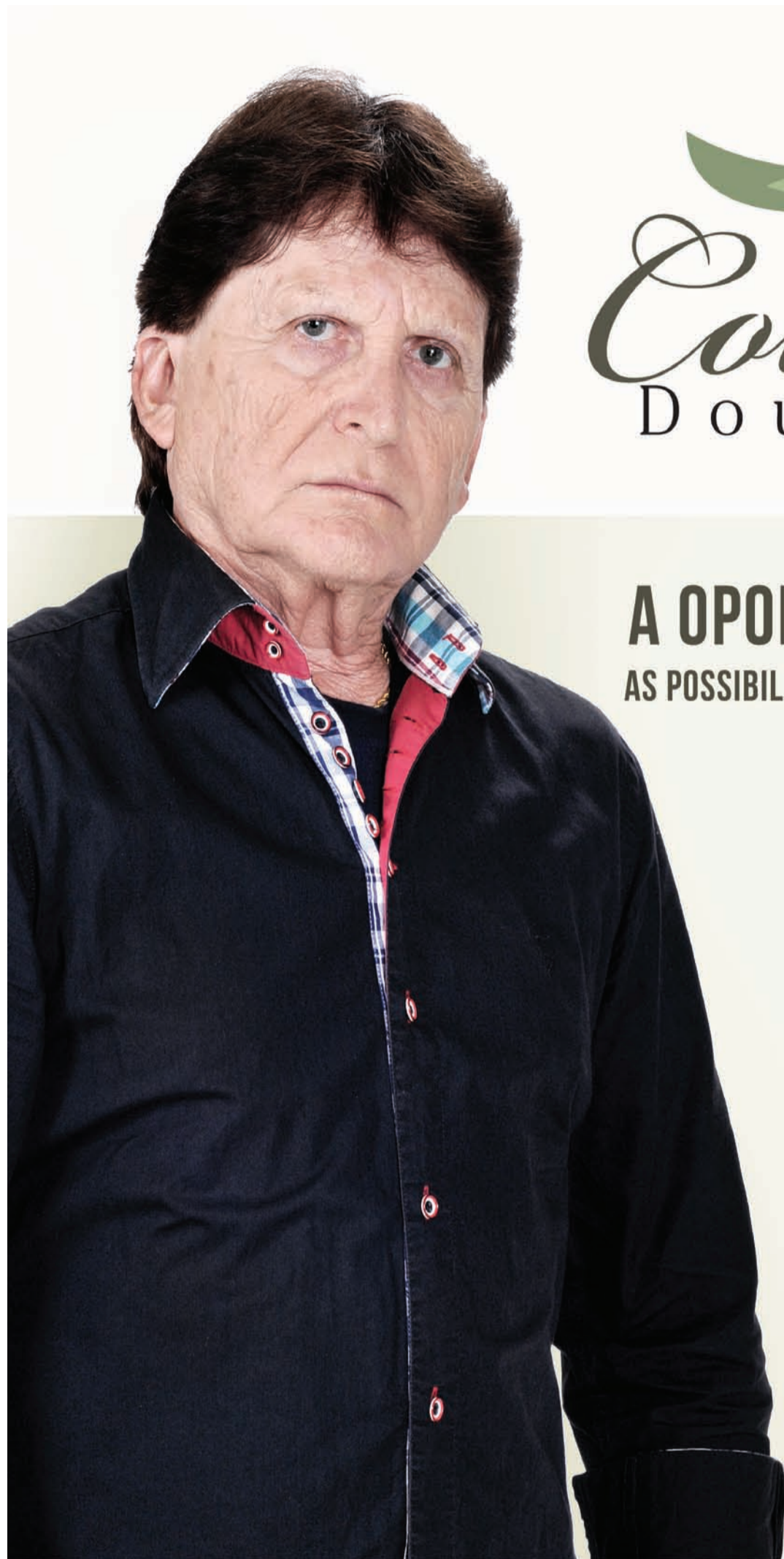

Colina Dourada

BY INCORPORARE

A OPORTUNIDADE É ÚNICA. AS POSSIBILIDADES DE INVESTIMENTO SÃO MUITAS.

Você tem a possibilidade de construir nos terrenos casas geminadas ou até edificações maiores, unindo 2 terrenos.*

São muitas opções para multiplicar seu investimento.

Paulo Melo
Diretor da Veplan Imóveis

- LOTES RESIDENCIAIS A PARTIR DE 375M²
- REDES DE ÁGUA, ESGOTO E ENERGIA ELÉTRICA E GALERIAS DE ÁGUAS PLUVIAIS
- RUAS PAVIMENTADAS COM MEIO-FIO
- PAISAGISMO
- ACESSO FÁCIL AO CENTRO E ÀS PRINCIPAIS BENFEITORAS DA CIDADE



(45) **3037 - 4490**

Trevo da Rua Jorge Lacerda, no sentido Toledo
www.colinadourada.com.br

Colina Dourada, situado no Município de Cascavel, Estado do Paraná, aprovado pela Prefeitura Municipal e matriculado sob o nº 81.317, no 1º Serviço de Registro de Imóveis da Comarca de Cascavel, Estado do Paraná, com 340.640,73m² e composto de 326 (trezentos e vinte e seis) lotes que serão urbanizados com infraestrutura constituída de: abertura (terraplanagem) de ruas, galeria de águas pluviais, meios-fios de concreto, pavimentação asfáltica, redes de água potável, esgoto e energia elétrica. Esses dados, entre outros, constam na planta e Memorial Descritivo, devidamente aprovada pela Municipalidade de Cascavel/PR em atenção às normas legais, bem como nos arquivos do suprarreferido Registro de Imóveis. Sugestões meramente ilustrativas das plantas, perspectivas internas e externas. *Sujeito à aprovação da Prefeitura.

Administração:



Vendas:



(45) 3224-4990

PLANTÃO DE VENDAS
45 99106.6460

CONDIÇÃO ESPECIAL
PARA PRODUTOR RURAL

PLANO



SAFRA

SOJA/BOI X APARTAMENTO



Essa parceria possibilita a compra imediata do imóvel com 25% de entrada e o saldo dividido em 3 (três) anos corrigidos de acordo com a cotação do Soja e Arroba do Boi.

saraivaderezende.com.br/planosafra

Promoção válida por tempo indeterminado. Apenas 05 unidades por Empreendimento!



VISITE
APARTAMENTO
DECORADO
VENHA VISITAR NOSSO
PLANTÃO DE VENDAS NO LOCAL

Segunda à sábado: 9h às 12h - 13h30 às 17h30
Rua Natal, 706 - Centro - Cascavel - PR

2.543m²
Área de Lazer aproximada

RUA NATAL, 706 - CENTRO
LOCALIZAÇÃO NOBRE

ENTREGA
DEZEMBRO 2017

Rua Dom Pedro II, 1.806 - Sala 01 - Centro
45 3225.8182 - Cascavel - PR
facebook.com/saraivaderezende

saraivaderezende.com.br



Plantão de vendas: 45 99106.6460

Diferenciais que valorizam!

Classificados

anuncio@oparana.com.br



D14 - O Paraná Domingo, 17/09/2017

CASA NO ALAGADO



De Tres Barras do Paraná. Terreno de 2400 m² com 30m de frente para água, casa mista de 6x8, 2 suítes, bwc, sala, cozinha, c/ garagem p/ barco de 4x9 e bwc. Próximo a praia Barra Bonita, c/ várias mudas de frutífera



F: (45) 99961-8070.

HONDA

VENDE-SE

Honda CG 150, Titan ESD, Flex, 2012, cor Preta, impécavel, R\$ 5.800 F: (45) 99108-9691 CI-178651.

Consórcio

COMPRAMOS CONSÓRCIO

Diversos, contemplado ou não, de todas as administradoras, mesmo cancelado ou com parcelas em atraso, pagto a vista. F: (45) 3224-9891/ 99966-6379/ 99103-5944 orlandobortoli@hotmail.com CI-178631.

CONSÓRCIO SERVOPA

Aquisição de Imóvel, construção ou reforma, cartas de R\$ 130.000 a R\$ 500.000, parc. a partir R\$ 606,67 F: (45) 99962-1208. fale c/ Gasparetto CI-178707.

Apartamentos

VENDO APARTAMENTO

Bairro Maria Luiza, Rua da Lapa, em frente ao exército, com 02 quartos, sala, cozinha, lavanderia, wc, 01 vaga de garagem, condomínio baixo, R\$158.000 F: (45) 99966-4307 CI-178748.

APARTAMENTO NO CENTRO

Vendo excelente apto c/ 178m² total, Ed. Valentina, com suíte, 02 qtos, sala de estar e jantar, coz. lav. BWC social, sacada c/ churrasqueira, com duas vagas de garagem, depósito, excelente area de lazer com piscina, semi-mobiliado, valor R\$ 472.000 F: (45) 99966-4307. CI-178750.

ITAPEMA/ CAMBORIÚ-SC

Alugo apartamento 80m da praia, beira mar, todo mobiliado. F: (45) 99971-1416. CI-178581.

SERAFIM VENDE

Apartamento, 02 quartos, no Cidade Verde, ótima localização, 01 vaga de garagem apenas R\$ 115.000 F: (45) 3035-2714 / 99922-7904 www.willianserafim.com.br CI-178439.

SOBRADO/ APART/ KIT

Sobrado c/ suíte R\$ 1.100, Apart, 2 qtos c/ sac R\$750, Kit coz/qto R\$ 510 região do lago, isento de cond e portão eletrônico. F: (45) 99912-4040. CI-178090.

V. MORETTI VENDE

Apartamento semi-mobiliado, Cancelli, com 01 suíte, 02 quartos, sala 02 ambientes, cozinha com móveis planejados, área de serviço, 02 vagas de garagem R\$240.000,00 F: (45) 3322-1515 CRECI 3149 J. CI-173119.

V. MORETTI ALUGA

Barracão, Centro - Rua Presidente Kennedy 970, aproximadamente 1.300m² sob terreno de aproximadamente de 3000m² R\$ 9.000,00. F: (45) 3322-1515 CRECI 3149 J. CI-173114.

V. MORETTI ALUGA

Apartamento na Rua Paraná 5982, 02 qtos, sendo um com sacada, sala, cozinha e área de serviço, 01 garagem, baixo consórcio. R\$ 690,00 F: (45) 3322-1515 CRECI3149 J CI-173118.

JÚLIO CÉSAR

São José dos Pinhais - PR
Lelão - Bancos e outras Empresas

VEÍCULOS INTEIROS E SINISTRADOS E ALGUMAS SUCATAS SEM DOCUMENTOS

Dia: 22 de setembro de 2017 às 10 horas
Local: Rua Vanderlei Moreno, 9.850 - Bairro Borda do Campo
Visitação: dia 21 das 9 às 16 horas no local do leilão
Condições de pagamento: 100% no ato da arrematação mais 5% do total como comissão do leiloeiro
Informações: Tels.: (41) 3302-6464 - (11) 2464-6464 - www.sodresantoro.com.br
Júlio César Alves Ribeiro - Leloeiro Oficial - Leilão n° 635

V. MORETTI ALUGA

Sobrado p/ fins comerciais, Centro, Rua Presidente Kennedy, nº493, com aprox. 304m², c/ 02 suítes, 02 quartos, 02 salas, cozinha, lavabo, edícula c/ 01 quarto, sala e banheiro, 02 vagas de garagem cobertas e várias vagas de estacionamento no terreno R\$4.000 F: (45) 3322-1515 CRECI 3149 J. CI-173115.

V. MORETTI VENDE

Apart. Centro, 2 suítes, 2 qtos, sala 2 amb, coz. planejada, área de serviço e depend. de empregada, 2 vagas de gar, área de lazer completa. R\$ 980.000. F: (45) 3322-1515 CRECI 3149 J CI-173121.

V. MORETTI VENDE

Apartamento Ed. Casablanca, Rua Mato Grosso, centro, suíte, 2 quartos, sala, cozinha c/ armários, bwc social, depend. de empregada, área de serviço, 2 vagas de garagem R\$ 480.000. F: (45) 3322-1515 CRECI 3149 J CI-173116.

VENDO

Apto. no Centro, suíte + 2 qtos, área total de 130m², com área interna de 90m². Garagem ampla, cabe 2 carros, mobiliado, aquecimento a gás nas torneiras e chuveiro R\$ 339.000,00 F:(45) 99989-0933 Luiz / 99997-0900 Tere CI-178328.

Casas

ALUGA-SE UMA CASA

Porão, área central da cidade, com 2 qtos, sala, coz, banheiro, lavanderia, R\$ 470. F: (45) 3038-4881 / 98825-8840. CI-178699.

ALUGO CASA

C/ 2 qtos, sala, coz., área de lazer e 2 vagas de gar., no Faculdade, p/ casal. F: (45) 99930-2338. CI-178691.

CASA COUNTRY

Excelente casa em condomínio fechado, com 02 quartos, sala, cozinha, bwc, garagem, espaço para lazer com churrasqueira, localização privilegiada e segura R\$ 195.000 aceita-se financiamento F: (45) 99966-4307. CI-178747.

SERAFIM VENDE

Sobrado de esquina na região do Claudete, Rua Comercial (próximo Canário) sendo apart. de aprox. 105m² em cima e uma sala comercial na parte de baixo com aprox. 95m² (hoje esta alugado) por apenas R\$ 550.000. F: (45) 3035-2714/ 99922-7904 Creci 19806f. www.willianserafim.com.br CI-178427.

SERAFIM VENDE CASA

Pq. São Paulo, 116m², fino acab, sobra de terreno no fundo, espaço p/ 3 carros. R\$ 460.000. F: (45) 3035-2714/ 9922-7904 Creci 19806f. www.willianserafim.com.br CI-178441.

SERAFIM VENDE CASA

Na Região do Roma, 80m², com terreno de 12x30, ótima localização por apenas R\$ 260.000 F: (45) 99922-7904 Willian Serafim Creci 19806f. www.willianserafim.com.br CI-178445.

SERAFIM VENDE CASA

Bairro Periollo, de laje, com 75m², sendo 03 qtos mais dependências, terreno medindo 10x24,5 por apenas R\$ 260.000. Estuda troca F: (45) 3035-2714/ 99922-7904 Creci 19806f. www.willianserafim.com.br CI-178430.

SERAFIM VENDE CASA

No Cidade Verde, ótima localização, com aprox. 105m², sendo 01 suíte, 02 qtos, demais dependências. área de lazer, fino acabamento, por apenas R\$ 360.000. F: (45) 99922-7904 Willian Serafim Creci19806f www.willianserafim.com.br CI-178450.

SERAFIM VENDE SOBRADO

Região do Porto Seguro de 114m², suíte c/ hidro, 2 quartos, demais dependências. R\$ 375.000. F: (45) 3035-2714/ 99922-7904 Creci 19806f. www.willianserafim.com.br CI-178434.

SERAFIM VENDE SOBRADO

No Padovani medindo 141m², sendo 01 suíte, 02 quartos com edícula nos fundos, por apenas R\$ 285.000. F: (45) 3035-2714/ 99922-7904 Creci 19806f. www.willianserafim.com.br CI-178444.

Não seja igual

NOVA NEO 125

SEM ZERO DE ENTRADA

+ 48x **311,91**

R\$ 8.490,00 À VISTA



CASCADEL
AV BRASIL 2262
FONE(45) 2104-3707
WWW.BIBBOS.COM.BR



Revs your Heart

Motonaútica

CLAUDIO CESAR KUSS LEILÃO OFICIAL **GRANDE LEILÃO PRESENCIAL E ONLINE**

LOCAL: RUA JOÃO LUNARDELLI, 2095 - CIC - CURITIBA/PR.

IMPORTADOS: MALIBU; CAPTIVA; 2 FUSION; TUCSON; VERACRUZ; 5 PEUGEOT 307; 2 CIELO; JAC J3; CHERY QQ; HILUX; SPRINTER. (AUTOMOVEIS) 53 FIAT; 50 GM; 47 VW; 34 RENAULT; 20 FORD; 10 CITROEN; 9 PEUGEOT; 4 HONDA; 3 HYUNDAI; AUDI; NISSAN.

UTILITARIOS: 6 STRADA; 5 SAVEIRO; 5 MONTANA; 2 FRONTIER; KOMBI; HYUNDAI HR.

MOTOS: 22 HONDA; 3 YAMAHA. DIVERSOS: PRENSA EXCÊNTRICA JUNDIAI TAS I 30; AP. DE FISIOTERAPIA CRYOSCULP; EQUIPODONTOLÓGICO AMANN GIRRIBACH CERAMIL MAP400; CENTRO DE USINAGEM SUNLIKE VMC2063; METALPRINT SPEED 60. (CAMINHÕES) MB 1938 S 01; AXOR 334456X4 09; MB 2638 96; VW 23.220 CA 03; LS 1935 92; VW 40.300 01.

PRESENCIAL E ONLINE

DIA 19/09 TERÇA 10H00

VISITAÇÃO SEGUNDA 09H00 ÀS 17H30 TERÇA DAS 08H30 ÀS 10H00

INFORMAÇÕES EDITAL E FOTOS

www.claudioleilao.com.br

41-3012-4800

CLAUDIO CESAR KUSS LEILÃO OFICIAL

CILINDROS CASCAVEL

EXTINTORES NATIONAL

Fone: (45) 3222-8105

SERVIÇOS:

- Teste de Cilindro de Alta Pressão
- Teste de Compressores
- Teste de Caldeira
- Teste de Estanteidade
- Teste de NR 13
- Teste de Mangueiras de Hidrante
- Teste de Cilindro de Mergulho
- Teste com Ultrassom

www.cilindrocascavel.com / cilindros.cascavel@gmail.com

Rua Padre Anchieta, 1002 Parque São Paulo CEP 85803-740 Cascavel/PR Fone: (45) 3038-8106

SERAFIM VENDE SOBRADO

Região da Fag, com aprox. 150m², fino acabamento, 03 suítes mais dependências, água quente, por apenas R\$ 530.000 F: (45) 3035-2714/99922-7904 Creci 19806f. www.willianserafim.com.br CI-178448.

SOBRADO CENTRO

Excelente, ótima localização, semi-novo, suíte c/ banheiro, 2 qtos, 3 salas, uma com sacada, cozinha, lavanderia, garagem para dois carros, espaço para festas com churrasqueira, aquecimento a gás, semi mobiliado. R\$ 630.000. F: (45) 99966-4307. CI-178752.

V. MORETTI VENDE

Sobrado, Rua Borim, 54B, Cidade Universitário c/ 225m², sendo, 01 suíte master, 03 qtos, sala de estar, sala gourmet, 02 cozinhas, área de serviço, mais uma edícula c/ 113m², com 01 suíte, 02 qtos, escritório, demais dependências, garagem p/ 04 carros. R\$ 980.000. F: (45) 3322-1515 CRECI 3149 J. CI-173120.

V. MORETTI ALUGA

Apto, Centro, Ed. Vitória Régia, Rua Pernambuco 308, suíte máster com closet, 02 quartos, 02 salas, cozinha com móveis planejados, banheiro social, área de serviço c/ armários, dep. de empregada, 02 vagas de garagem R\$ 2.000 F: (45) 3322-1515 CRECI 3149 J CI-173122.

V. MORETTI VENDE

CASA P/ FINS COMERCIAIS: Centro, aprox. 342,46m², terreno 550,25m², suíte, 2 qtos, sala estar/jantar, 2 salas TV, 2 bwc, escrit, coz c/ armários, área de serviço, edícula c/ churrasq, gar coberta e 3 sem cobertura. R\$1.650.000 F: (45) 3322-1515 CRECI 3149 J CI-173117.

VENDE OU TROCA

Casa em Santa Teresa, com 3 quartos, terreno de esquina por R\$180.000 F: (45) 3035-2714/ 9922-7904 Creci 19806f. www.willianserafim.com.br CI-178440.

Lava Car Pingo D'Água

3223-6699

Há 15 anos cuidando do seu veículo

EspeTOflex

EspeTO giratório a pilha Cascavel

TIM (45) 9988-3377 Vivo (45) 9125-3377

www.espetoflexcascavel.com.br

Rua Vitória, 770 - Cascavel www.lavacarpingodagua.com.br

• Teto • Cintos • Painel • Estepe • Porta-Malas • Forro de porta • Bancos • Tapetes • Carpete • Embaixo dos Bancos •

• Especializada em HIGIENIZAÇÃO A SECO

A partir de R\$ 129,00

Distribuidor exclusivo para Cascavel e Região

ALUGO BARRACÃO

No Trevo da Jorge Lacerda saída pra Toledo, 360m, 2 banheiros, escritório, terreno amplo, preço a combinar. F: (45) 99973-6072/99107-0022 CI-178700.

V. MORETTI ALUGA

Sala comercial para locação, aprox. 830m², na Avenida Brasil nº.8023-Centro, Cascavel. R\$ 15.000. F: (45) 3322-1515 CRECI 3149 J CI-173113.

VENDE-SE LOJA

De doces, bebidas, com máq. de sorvete italiano, bom estoque, com recargas de celular no Brasília ao lado do PAC e colégio. 10 anos atuando F: (45) 3035-4353/99984-2346 CI-178646.

VENDO CLINICA

De estética montada e climatizada com grande clientela no centro de Cascavel. F: (45) 9923-8962 CI-178579.

Terrenos

EXCELENTE TERRENO

1.400m², próximo a AABB e condomínio Vinicius de Moraes, Bairro Country. Tratar F: (45) 99109-7935. CI-177930.

LOTE BARÃO R BRANCO

700m², 17,5x40, comercial, na Av. Barão do Rio Branco em frente a Sarolli, R\$ 1.280.000 c/ prop., ac. imóveis em Ctba c/ parte do pgto F: (41) 99856-8535 / (41) 99885-3878 CI-176706.

LOTE MANAUS

1.035m², em Frente ao Parque Vitória, com 72m de frente, constrói parcialmente R\$300.000 F: (45)3225-2540/99972-3834 creci 7297 gersonparanhos.com.br CI-178578.

SERAFIM VENDE

Meio Lotes no Verona, 13,8m de frente por 15m de fundo. Apenas R\$ 70.000. F: (45) 3035-2714/ 99922-7904 Creci 19806f. www.willianserafim.com.br CI-178436.

SERAFIM VENDE

Meio lote no Coqueiral, 6x35, 3 quadras da Av Brasil. Por apenas R\$ 135.000. F: (45) 3035-2714/ 99922-7904/ 99936-4099 Creci 19806f. www.willianserafim.com.br CI-178433.

SERAFIM VENDE

Terreno na região do Alto Alegre 14x40 ótima localização, sol de manhã de frente por apenas R\$ 250.000 (a vista), troca e prazo outro valor. F: (45)3035-2714 ou 99922-7904 Creci 19806f. www.willianserafim.com.br CI-178428.

SERAFIM VENDE

No Florença, 79m², 01 suíte, 01 quarto, ótima localização, acima do nível da rua, 02 vagas de garagem. Por apenas R\$ 185.000. F: (45) 3035-2714/ 99922-7904. Creci 19806f www.willianserafim.com.br CI-178431.

SERAFIM VENDE 10 ALQ

São Salvador, 8 alqueires mec., c/ benfeitoras, boa de água, 4km do asfalto. R\$ 1.200.000. F: (45) 3035-2714/ 99922-7904/ 99936-4099 Creci 19806f. www.willianserafim.com.br CI-178449.

SERAFIM VENDE CASA

Região do Alto Alegre, com aprox. 80m², 01 suíte, 02 qtos e grande sobra de terreno. R\$ 260.000. F: (45) 99922-7904 Creci 19806f www.willianserafim.com.br CI-178447.

COMUNICADO

A empresa **DS VIGILANCIA E SEGURANÇA LTDA**, CNPJ: 05.568.749/0001-53. A empresa acima pede para que o senhor, **ADILSON CHIAMULERA**, portador da CTPS: nº 76841 série nº 00035, Data de admissão 09/03/2010, que na data de 12/06/2017, foi o seu ultimo turno de trabalho após essa data não apareceu, comparecer na empresa para tratar de assunto do seu interesse. Que traga junto com sigo a CTPS para as devidas anotações. Rua Carlos de Carvalho N° 3350 centro Cascavel Paraná.

SERAFIM VENDE CHÁCARA

São Salvador, 2,1 alq., 700m do asfalto. Apenas R\$ 270.000. F: (45) 3035-2714/ 99936-4099 Creci 19806f www.willianserafim.com.br CI-178435.

SERAFIM VENDE CHÁCARA

2 alq., Santa Tereza, s/ benfeitorias, 7 km do asfalto. R\$ 250.000., aceita-se permutas. F: (45) 99922-7904 Creci 19806f www.willianserafim.com.br CI-178443.

SERAFIM VENDE CHÁCARA

Aprox 7 alq. São Salvador, aprox 4,5 alq mec., muito bom de água. R\$ 750.000. F: (45) 3035-2714/ 99922-7904 Creci 19806f. www.willianserafim.com.br CI-178432.

SERAFIM VENDE TERRENO

Santa Cruz, 14 x24, acima do nível da rua. Apenas R\$ 185.000. F: (45)3035-2714/ 99936-4099 Creci 19806f www.willianserafim.com.br CI-178437.

SERAFIM VENDE TERRENO

No Alto Alegre, por apenas R\$ 135.000, área total de 154m² com 6,5m de frente, acima do nível da rua T.O. 60%. F: (45) 3035-2714/ 99922-7904 Creci 19806f. www.willianserafim.com.br CI-178438.

SERAFIM VENDE TERRENO

02 terrenos juntos, no Siena, sendo esquina e sob esquina por apenas R\$ 110.000 a parte paga e mais parcelas com a loteadora. F: (45) 3035-2714/ 99936-4099 Creci 19806f www.willianserafim.com.br CI-178446.

Empregos

CONTRATA - SE

Auxiliar de Produção - Masculino, acima de 18 anos, com disponibilidade de horários, sábados e domingos. Interessados comparecer a Rua Benjamin Constant, 559 - Pq São Paulo, com curriculum e carteira de trabalho F: (45) 3038-7975 CI-178555.

Diversos

ACABO COM TUDO

Controle de pragas urbanas, baratas, ratos, pulgas, formigas, aranhas, prevenção contra mosquito da dengue, orçamento sem compromisso. Garantia comprovada. F. 3222-9319 Whatsapp 45 99929-2068 c/ Nelson CI-176522.

APOIO ESPIRITUAL

Se você tem um sonho, não desista, corra atrás que você alcançara. Pai Oxosse Rei da Mata: Trabalhos em geral, une o casal, desmancha mal feito, abre caminho nos negócios, tira o vício, consulta de cartas, consultas espirituais. F: (45) 9932-3672/ 3096-4913. R. Medicina, 550, Jd. Universitário. CI-178625.

MASSAGEM TAILANDEZA

Relaxante, para dores musculares, stress, bem estar, estimulante, tântrica com local central, massoterapeuta profissional. F: (45) 99803-7189. CI-178703.

PARE DE SOFRER

Trago quem você ama, rindo ou chorando em 3 dias, para sempre aos seus pés, faz e desfaz todos os tipos de trabalho. F: (43) 3344-4566/ (43) 98456-3291(whatsapp) / (45) 99909-3154. CI-178496.

ÚNICO NO BRASIL

Trago quem você ama, gamado e amarrado em você pra sempre! Sigilo absoluto. F: (43) 3322-6735/ 3322-8065/ 98456-3291(watsapp)/ 99911-5862/ (45) 99909-3154. CI-178495.

Utilidade Pública

EMPRESA COM MAIS DE 20 ANOS DE MERCADO

CONTRATA

VENDEDOR(A) EXTERNO

DISPONIBILIDADE PARA VIAGEM. EXPERIÊNCIA COMPROVADA EM VENDAS NO VAREJO.

OFERECEMOS:

SALÁRIO + COMISSÃO + BÔNUS

CARRO DA EMPRESA E DESPESA LIVRE.

ENVIAR CURRÍCULO PARA: SELECAO.2020@HOTMAIL.COM

VÁ A UMA BANCA E PARABENIZE O JORNAL EIRO PELO DIA DELE!

30 DE SETEMBRO DIA DO JORNAL EIRO

TOTAL publicações

ESSA É A HOMENAGEM DA TOTAL PUBLICAÇÕES E EDITORES DE REVISTAS A TODOS OS JORNAL EIRIOS DO BRASIL

acesse e fique por dentro

www.oparana.com.br

twitter.com/o_parana

facebook.com/JornalOParana

siteoparana@oparana.com.br

O Paraná

Jornal de Fato

45. 3321-1000



APRESENTA:



DEPOIS A FESTA CONTINUA AO SOM DA BANDA

RETROVISORES

GEMINIS: BEE GEES

30/09 - SÁBADO
TUIUTI ESPORTE CLUBE



O PROBLEMA
NÃO É VOCÊ...
SOU EU!

RAFAEL CORTEZ

07/10 - SÁBADO
TEATRO MUNICIPAL DE CASCAVEL

ALÔ INGRESSOS.COM.BR / POSTOS PEGORARO (PÇ. DA BÍBLIA, VICENTE MACHADO E PÉROLA BRANCA)
INGRESSOS: TOTEM ALÔ INGRESSOS (NOVO BEAL DA AV. BRASIL E JL SHOPPING) / AUTOESCOLA SENNA
BARBEARIA BEARDED IMPÉRIO (AO LADO DO TEATRO MUNICIPAL) / LEVE SPORTS

APOIO:
O Paraná
Jornal de Fato

O Paraná automóvel

SUPLEMENTO JORNAL O PARANÁ | DOMINGO, 17 DE SETEMBRO DE 2017

Jeep Compass ganha edição limitada Sport 4x4

Superando 35 mil emplacamentos no país desde o seu lançamento comercial, em novembro passado, o novo Jeep Compass é sucesso incontestável, com mais da metade das vendas de SUVs médios. Excelente momento para a Jeep lançar a edição limitada Sport 4x4. Baseada a versão inicial do modelo com o motor 2.0 Tigershark, ela traz a tração nas quatro rodas Jeep Active Drive, oferecendo a tradicional capacidade off-road da marca em um pacote mais acessível.

PÁGINA 5



O Jeep Compass Sport 4x4 chega às concessionárias ainda neste mês

Chevrolet apresenta a Trailblazer 2018



O Trailblazer é ofertado em duas opções de motorização (2.8 Turbo Diesel e 3.6 V6)

A Chevrolet continua focada na atualização de sua linha de utilitários esportivos, segmento que mais cresce no mercado. O Trailblazer é um bom exemplo dessa nova safra. O SUV de luxo com capacidade para até sete ocupantes passou recentemente por evoluções visuais, de conteúdo e de acabamento que foram muito bem aceitas pelo consumidor.

PÁGINA 4

CROSSOVER DA VOLKSWAGEN

A Volkswagen está ampliando sua gama de modelos com um crossover compacto totalmente novo: o T-Roc. É ágil e projetado para o conforto, com design inédito e avançado.

PÁGINA 2

PARA O SEGMENTO DE BEBIDAS

A Ford Caminhões lançou o Cargo 1719 vocacionado para o segmento de distribuição de bebidas, com preparação especial que facilita a implementação. O novo modelo é resultado de um desenvolvimento conjunto com implementadores e clientes para atender as necessidades desse setor, considerado um dos mais importantes da indústria de caminhões.



PÁGINA 7

MAIS SOFISTICADO



O Fiat 500 está mais estiloso

O icônico Fiat 500 está passando por um grande ano por chegar ao 60º aniversário e a atingir a marca de 2 milhões de unidades no mundo, apenas da geração atual – somando o carro original, são mais de 6 milhões. No Brasil, o momento também é positivo para o Cinquecento, cujo modelo 2017 chega ao mercado oferecido aos consumidores com mais sofisticação e tecnologia.

PÁGINA 3

ECOSPORT CHEGA À EUROPA

A Ford exibe no Salão de Frankfurt o novo EcoSport que começa a ser vendido na Europa no final do ano, incluindo a inédita versão esportiva ST-Line e uma opção com motor diesel 1.5 e tração integral inteligente AWD. O modelo europeu segue as mudanças já introduzidas pelo utilitário esportivo no Brasil.

PÁGINA 8

Kia revela novo
carro conceito

PÁGINA 6



Jeep
MAKE HISTORY

VOCE SABIA

QUE ALGUMAS PESSOAS
TÊM DIREITO À ISENÇÃO
FISCAL NA COMPRA
DE UM JEEP RENEGADE?

VEJA A LISTA DE BENEFICIADOS
EM FIPALJEEP.COM.BR/PCD
OU CONSULTE UM VENDEDOR
PARA MAIS INFORMAÇÕES.

Jeep Renegade Automático para PCD:

R\$ 54.655,00

à vista, após isenções fiscais.



CÂMBIO
AUTOMÁTICO
COM
6 VELOCIDADES



CONTROLE
DE
ESTABILIDADE



MOTOR 1.8L
FLEX
COM 139 CV

Fipal

CASCADEL - PR
45 3902 3000

Avenida Brasil, 1412 - São Cristóvão

ACESSE NOSSO SITE FIPALJEEP.COM.BR/PCD
E TIRE TODAS SUAS DÚVIDAS

O Programa Autonomy permite que pessoas com capacidades motoras especiais dirijam e/ou sejam transportadas em veículos Jeep, os quais podem ser adaptados em empresas autorizadas. O preço sugerido, após isenções de impostos, é de R\$ 54.655,00 à vista para Jeep Renegade 1.8 automático com pintura sólida para vendas exclusivas no Programa Autonomy e válido até 30/09/2017. Os preços deverão ser confirmados em uma concessionária Jeep e podem variar de acordo com a versão, a motorização, a cor e o ICMS de cada Estado. Imagem meramente ilustrativa. Alguns itens mostrados são opcionais. Os valores podem ser alterados sem prévio aviso. O preço sugerido à vista, sem isenção de impostos, é de R\$ 61.990,00.



Jeep é marca registrada da FCA US LLC.
Pedestre, use sua faixa.



HYUNDAI | Chiapetti
MOTORS

CHECK-UP SOLIDÁRIO

VOCE
CUIDA DAS PESSOAS
E NÓS

CUIDAMOS
DO SEU CARRO

Agende uma visita em nossa oficina e realize a doação de três produtos (um item de limpeza, um item de higiene e 1Kg de alimento não perecível) para ganhar um check-up de 43 itens e 30% de desconto no alinhamento e balanceamento do seu veículo.

Participe! As doações serão repassadas para o

Campanha válida até 31/10/17.

DIVULGAÇÃO

T-Roc é "o" crossover da Volkswagen



O design do T-Roc é avançado, com linhas pioneiras, teto estilo cupê, dianteira marcante e proporções concisas

A Volkswagen está ampliando sua gama de modelos com um crossover compacto totalmente novo: o T-Roc. Amplas opções de personalização (opções de cores selecionadas pelo cliente e design bicolor); sistemas de assistência ao motorista mais modernos (Front Assist e Lane Assist de série, Traffic Jam Assist opcional); equipamentos digitais inovadores (nova geração do Active Info Display); conexão perfeita

O T-ROC DA VOLKSWAGEN: NOVO CROSSOVER UNE A DOMINÂNCIA DE UM SUV COM O DINAMISMO DE UM HATCHBACK COMPACTO

pulso para a categoria dos SUVs compactos. Dimensões externas concisas, alto nível de funcionalidade interna (cinco lugares, 445 litros de porta-malas). Um veículo versátil - disponível com tração dianteira ou integral (com tração nas quatro rodas, incluindo de série a experiência de condução do 4MOTION Active Control) - que combina a presença dominante de um SUV com a agilidade de um compacto esportivo. Um carro que está preparado tanto para as cidades como para longas viagens.

A Volkswagen está lançando o T-Roc no segmento de preços de R\$ 20.000 (mercado alemão) e ampliando assim sua gama de veículos para todos os caminhos com a inclusão da classe dos SUVs compactos. O lançamento no mercado inicia em novem-

bro próximo nos mercados europeus e a pré-venda começará ainda neste mês.

PRÓXIMA ONDA

SUVs compactos são a próxima onda. O T-Roc será lançado nos principais mercados do mundo. Para o mercado europeu, o novo SUV será produzido na fábrica de Setúbal, em Portugal (próximo a Lisboa). Jürgen Stackmann, Membro do Board da Marca Volkswagen responsável por Vendas, Marketing e Pós-vendas, comenta sobre os mercados de venda para o T-Roc. "Atualmente, qua-

se 80% dos SUVs compactos são vendidos na Europa e na China. Esse tipo de SUV também está ganhando importância no Brasil, Índia, Rússia e EUA. Nós achamos que ao longo dos próximos dez anos, o volume de vendas global desses SUVs compactos irá crescer das atuais 6,4 milhões para perto de 10,6 milhões de unidades por ano."

Esses SUVs têm tanto sucesso porque oferecem uma funcionalidade altamente abrangente e uma posição elevada dos assentos com dimensões externas compactas, ao mesmo tempo que têm um visual muito dinâmico.

expediente
DESDE 15 DE MAIO DE 1976

O Paraná
Jornal de Fato

Direção-Geral
Clarice Roman

Diretor
Jadir Zimmermann
diretor@oparana.com.br
jadir.jornalista@gmail.com

Editora-chefe
Carla Hachmann
editoria@oparana.com.br
www.oparana.com.br

Jornal Oparana S/A CNPJ: 21.819.026/0001-36 Matriz
Jornal Oparana S/A CNPJ: 21.819.026/0002-17 Filial

Redação, administração, publicidade e oficinas
Rua Pernambuco, 1.600 - Cascavel - PR
CEP 85.810-021 - Caixa Postal 761
Telefone Central (45) 3321-1000 Fax (45) 3321-1020

REPRESENTANTES NACIONAIS

Curitiba / São Paulo / Merconet
(41) 3079-4666

Brasília, Florianópolis/Central
(61) 3323-4701 / (48) 3216-0600

Porto Alegre/Expansão Brasil
(51) 3340-1408

Editor do suplemento
Luiz Aparecido da Silva

Rep. Comercial Regional
R. M. Armstrong e Cia Ltda
(45) 99972-7845
publi@oparana.com.br

Emails
redacao@oparana.com.br

comercial@oparana.com.br

assinaturas@oparana.com.br

COLUNA Roda Livre

Passou por um buraco?

Quem dirige em grandes metrópoles sabe como é comum desviar de buracos nas vias. Além do risco de acidentes, não evitar depressões e outros obstáculos pode trazer danos ao veículo, que pode começar a apresentar problemas não só no balanceamento e alinhamento, como também nos pneus. Na Semana Nacional de Trânsito, celebrada de 18 a 25 deste mês, a ANIP (Associação Nacional da Indústria de Pneumáticos) traz algumas dicas práticas para evitar incidentes.

Previna-se

Quanto mais rápido você dirigir, mais difícil será desviar de um buraco e também mais forte será o impacto, inclusive para a suspensão do veículo. Ao dirigir na chuva, reduza a velocidade, redobre a atenção e tente desviar das poças, pois elas podem esconder buracos sob a água ou fazer o carro aquaplanar. Se não for possível desviar, não freie bruscamente: desengate a marcha ou, ao menos, pise na embreagem ao atravessá-la. Com isso, você evita danos no câmbio. Pneus que rodam com pressões abaixo do recomendado estão mais susceptíveis a danos e rompimentos por choque em buracos. Mantenha sempre as pressões recomendadas para cada posição do pneu no veículo, verificando a cada 15 dias inclusive o pneu estepe.

Observe seu pneu

Ao passar por um buraco, é muito importante ficar atento aos primeiros sintomas de problema no carro. Quando os pneus sofrem impactos mais severos, podem desenvolver bolhas formadas por desagregação de seus componentes internos. Para não haver o risco destas bolhas estourarem, deve-se efetuar a troca do pneu. Fique também de olho nas rodas. Se amassaram muito é preciso trocá-las. Por vezes pode ser algo leve, mas que faça o pneu perder ar aos poucos e comprometa a sua funcionalidade.

Alinhamento

Fortes impactos depois de ter passado por um ou alguns buracos podem provocar um desalinhamento da suspensão, o que faz com que os pneus possam desgastar prematuramente, podendo causar deterioração nos ombros dos pneus e causar desalinhamento de direção, deixando o veículo instável e inseguro. Deve-se alinhar o veículo quando:

- Sofrer impactos na suspensão;
- Na troca de pneus ou quando apresentarem desgastes irregulares;
- Quando o volante estiver descentralizado;
- Quando forem substituídos os componentes da suspensão;
- Quando o veículo estiver puxando para um lado;
- Ou a cada 10 mil km.

Balanceamento

Além de causar desconforto ao dirigir, o desbalanceamento das rodas causa perda de tração, de estabilidade, desgastes acentuados em componentes mecânicos e no próprio pneu. Deve-se balancear as rodas sempre que surgirem vibrações, na troca ou conserto do pneu, ou a cada 10 mil km rodados.

Cambagem

Ao passar por buracos, os ângulos das rodas podem ser alterados pelas fortes pancadas, podendo ser necessário se corrigir a cambagem, ou seja, fazer com que o ângulo do camber volte ao indicado pelo fabricante. A cambagem tem a tarefa de distribuir o peso do carro sobre a banda de rodagem, evitando o desgaste irregular, diminuição da vida útil do pneu, bem como alterações indesejáveis na direção.

O recomendável é verificar a situação do camber junto com o alinhamento e o balanceamento, ou seja, quando o carro atingir 10 mil quilômetros.



FORD RANGER 2017
Ranger XLT 3.2L CD Diesel 4x4 AT (cat. JMP7)

5 ANOS GARANTIA

- Motor Duratorq 3.2L de 200cv • Transmissão Automática de 6 Velocidades
- AdvanceTrac com Assistente de Partida em Rampa e Controle Automático em Descidas
- SYNC® 3 com Tela Sensível ao Toque de 8" e Assistência de Emergência
- Diferencial Traseiro Blocoante • Rodas em liga leve 18" • Bancos em Couro
- Direção Elétrica • Capota Marítima • Câmera de Ré • 7 Air Bags
- Sensor de Estacionamento Traseiro • Faróis com Projetores
- Estribos Laterais • Ar Condicionado Digital Dual Zone
- Sensor de Monitoramento da Pressão dos Pneus • ISOFIX

Ford SLAVIERO
Fazendo seu caminho melhor

Cascavel: (45) 3220-8200 Assis Chateaubriand: (44) 3528-8950
Toledo: (45) 3379-7600 Palotina: (44) 3649-0000

Na cidade, somos todos pedestres.

De **R\$ 169.090** Por **R\$ 142.035** à vista

PLANO SAZONAL TAXA 0,99% a.m.

Entrada de **R\$ 85.221** Saldo em **6x** semestrais **R\$12.104**

PARA PRODUTOR RURAL

Preços e condições de financiamento válidos até 15/10/2017. Custo Efetivo Total (CET), calculado na data de 23/08/2017 a partir de 4,18% a.m. e 63,48% a.a., por meio do Programa Ford Credit. Não abrangem seguro, acessórios, documentação e serviços de despachante, manutenção ou qualquer outro serviço prestado pelo Distribuidor. Sujeito à aprovação de crédito. O valor de composição do CET poderá sofrer alteração, quando da data efetiva da contratação, considerando o valor do bem adquirido, as despesas contratadas pelo cliente e os custos de Registros de Cartórios variáveis de acordo com a UF (não inclusos no valor das parcelas e no cálculo da CET). Contratos de Financiamento e Arrendamento Ford Credit são operacionalizados pelo Banco Bradesco Financiamentos S.A. Valores válidos para cores sólidas. Frete incluso. Imagens meramente ilustrativas.

Fiat 500 fica mais sofisticado e tecnológico

Enquanto o Cinquecento completa 60 anos de história, o modelo 2017 chega ao Brasil com novos equipamentos



Em versão única Cult 1.4 Evo Flex, todas as unidades vêm com o teto solar elétrico Sky Wind

O icônico Fiat 500 está passando por um grande ano por chegar ao 60º aniversário e a atingir a marca de 2 milhões de unidades no mundo, apenas da geração atual – somando o carro original, são mais de 6 milhões. No Brasil, o momento também é positivo para o Cinquecento, cujo modelo 2017 chega ao mercado oferecido aos consumidores com mais sofisticação e tecnologia.

Basta entrar na charmosa cabine do 500 para perceber rapidamente a nova central multimídia Uconnect. Com tela colorida de 5 polegadas e sensível ao toque o sistema reforça a conectividade com os recursos do Bluetooth e de comando de voz, entre outras funções, que são acessados de forma fácil e intuitiva.

O nível de informações do veículo também aumentou, com a introdução do GSI (sigla inglesa para indicador de troca de marcha), que ajuda o motorista a dirigir sempre na marcha mais indicada para o momento, priorizando a redução nas emissões e no consumo de combustível. A indicação aparece na tela do quadro de instrumentos, bem como os dados do iTPMS, o sistema de monitoramento da

pressão dos pneus que avisa quando um ou mais pneus estão com a pressão inadequada – situação que não só prejudica o rendimento como pode afetar até a segurança de rodagem.

E, a partir de agora, o teto solar elétrico Sky Wind está presente em todas as unidades, dando ainda mais estilo ao Cinquecento. Ocupando quase a capota inteira, a peça gera um efeito de continuidade com o para-brisas e amplia a sensação de liberdade para os ocupantes. Importado do Méxi-

co, o Fiat 500 2017 está disponível em versão única, Cult 1.4 Evo Flex, com câmbio manual de cinco marchas.

Entre os muitos itens de série do Fiat 500 2017 se destacam: controle de estabilidade, Hill Holder (auxílio de saída em rampa), a direção elétrica Dual Drive (com dois níveis de assistência), volante multifuncional revestido de couro, modo de condução Sport, faróis com regulagem elétrica de altura e rodas de liga leve de 15 polegadas.



Painel ganha central multimídia Uconnect com tela de toque de 5", monitoramento de pressão de pneus e indicador de troca de marcha

FOTOS: DIVULGAÇÃO

BMW i Vision Dynamics, uma nova forma de prazer de dirigir



O BMW i Vision Dynamics, totalmente elétrico, tem autonomia de 600 quilômetros e está apto a atingir a velocidade máxima acima de 200 km/h

Apenas um ano após a apresentação de seus veículos-conceito focados no futuro Vision Next 100, o BMW Group revela o BMW i Vision Dynamics no Salão de Frankfurt, na Alemanha. Trata-se de um Gran Coupe, de quatro portas, capaz de oferecer uma nova perspectiva para a experiência de mobilidade elétrica do futuro com um novo patamar de elegância esportiva. O BMW i Vision Dynamics tem autonomia de 600 quilômetros e está apto a atingir a velocidade máxima acima de 200 km/h, além de acelerar de 0 (zero) a 100 km/h em apenas 4 segundos.

"No BMW Group, o futuro da mobilidade elétrica já chegou", celebra Harald Krüger, presidente do Conselho Administrativo da BMW AG. "Temos mais veículos eletrificados rodando nas ruas do que qualquer concorrente e estamos empenhados em expandir nossas atividades no campo da mobilidade elétrica como parte da nossa estratégia Number One. Até 2025, disponibilizaremos

25 modelos com sistema de propulsão eletrificada, dos quais 12 serão puramente elétricos. Com o BMW i Vision Dynamics, estamos apresentando a forma como prevemos o futuro da mobilidade elétrica entre o i3 e i8: um dinâmico e progressivo Gran Coupe de quatro portas. Estamos, portanto, eletrificando o coração da marca BMW e, ao mesmo tempo, elevando a BMW i para uma dimensão totalmente nova".

O design inspirador dos modelos BMW i é particularmente eficaz tanto em registrar visualmente a atitude pioneira da marca e tornando-se algo que as pessoas podem experimentar. "O BMW i Vision Dynamics combina a mobilidade elétrica com os valores fundamentais da BMW: dinamismo e elegância. Estamos, portanto, demonstrando como a gama de produtos e a linguagem de design da BMW i podem ser desenvolvidas ainda mais em outros conceitos", explica Adrian van Hooydonk, vice-presidente sênior do BMW Group Design.

ALTA PERFORMANCE É DESTAQUE DE MERCEDES NO SALÃO DE FRANKFURT

Durante o principal evento do ano para a marca, a Mercedes-Benz apresentou sua maior novidade para celebrar o 50º aniversário de sua divisão de superesportivos, a AMG. O grande destaque do Salão Internacional do Automóvel de Frankfurt este ano é o Mercedes-AMG Project ONE, primeiro veículo de passeio da história a utilizar a tecnologia híbrida da Fórmula 1. Conhecido como "hypercar", o modelo marca o futuro da performance para a AMG, com seus mais de 1.000 cv de potência e velocidade que supera os 350 km/h. Outro destaque da marca durante o evento é o novo Classe S, nas versões coupé e cabriolet. Três meses após a apresentação do sedã reestilizado, a Mercedes-Benz escolheu o Salão de Frankfurt como palco para revelar os novos detalhes dos outros integrantes da família conhecida por ter o conjunto mais completo em termos de tecnologia e sofisticação. Os modelos são agora equipados com todas as tecnologias do guarda-chuva Intelligent Drive e passaram por modificações estéticas que reinterpretam o conceito "modern luxury", que permeia todo o desenvolvimento de design e acabamento da marca.

Com foco no futuro da mobilidade, a Mercedes-Benz desenvolveu duas propostas relacionadas a fontes alternativas de combustível. Na primeira delas, sob o conceito EQ ("Electric Intelligence"), o smart Vision EQ fortwo oferece uma nova visão de mobilidade urbana individualizada, flexível e eficiente do ponto de vista de transporte público: o conceito autônomo busca o passageiro no local em que ele selecionar. O conceito é o primeiro automóvel do Grupo Daimler a dispensar tanto pedais quanto volante.

Ainda sob esse prisma, a nova geração de veículos com célula de combustível está sendo desenvolvida na

plataforma do GLC. O Mercedes-Benz GLC F CELL, que será revelado ao público pela primeira vez no Salão Internacional de Frankfurt, combina as vantagens de autonomia dos veículos movidos a hidrogênio com baixa emissão de poluentes, ao agregar as inovadoras célula de combustível e bateria a um automóvel híbrido plug-in. Com isso, a Daimler reafirma seu compromisso em se manter pioneira em tecnologia e inovação, permeando alguns pilares que representam o futuro da indústria para a companhia, tais como: conectividade entre automóvel e ambiente externo, direção autônoma, serviços e compartilhamento, além de sistemas de direção elétricos. Dessa forma, a Mercedes-Benz tem se preparado para produzir em larga escala veículos movidos a célula de hidrogênio.

A picape da Mercedes-Benz, Classe X, estreia para o grande público também durante o Salão de Frankfurt. Combinando atributos como robustez, funcionalidade e durabilidade para ambientes fora de estrada, com a sofisticação já característica da marca, o modelo agrega uma opção inédita ao portfólio da Mercedes-Benz, que agora passa a atuar no segmento de picapes médias, um dos mais importantes do mercado.



O Mercedes-AMG Project ONE é o primeiro veículo de passeio da história a utilizar a tecnologia híbrida da Fórmula 1

FEIRÃO DE FÁBRICA

AS MELHORES OFERTAS ESTÃO AQUI!

ARGO
DRIVE 1.0 FLEX 4P 2018

A PARTIR DE
R\$ 46.800

TAXA 0,99%

MELHOR COMPRA
COMPRAS RODAS 2017

ELEITO A MELHOR COMPRA NA CATEGORIA CARRO ATÉ R\$50.000

VENHA FAZER UM TEST DRIVE

FIPAL
REDE DE CONCESSIONÁRIAS FIAT

FIPAL CASCAVEL (45) 3218.1010
AV. BRASIL, 1406 - SÃO CRISTÓVÃO
WWW.FIPAL.COM.BR

Trailblazer 2018 agrega sofisticação e performance

Versão a diesel do SUV da Chevrolet passa a adotar o inovador sistema CPA, que melhora os níveis de conforto, desempenho e eficiência energética

A Chevrolet continua focada na atualização de sua linha de utilitários esportivos, segmento que mais cresce no mercado. O Trailblazer é um bom exemplo dessa nova safra. O SUV de luxo com capacidade para até sete ocupantes passou recentemente por evoluções visuais, de conteúdo e de acabamento que foram muito bem aceitas pelo consumidor. Resultado: recorde de vendas em um primeiro semestre e aumento de 297% nos emplacamentos ante o mesmo período do ano passado.

A linha 2018 do Trailblazer dá seqüência a esta estratégia de melhoria contínua do produto com evoluções de conforto, performance e eficiência energética.

A versão 2.8 Turbo Diesel passa a vir equipada a partir de então com uma tecnologia inovadora presente no sistema de propulsão. É o CPA (Centrifugal Pendulum Absorber), que ajuda a reduzir os níveis de ruído e de vibração do SUV.

O sistema otimiza o acoplamento da transmissão em rotações mais baixas, proporcionando a sensação de melhor aceleração e retomada de velocidade. Isto ocorre pelo fato de o veículo responder mais prontamente aos comandos do pedal do acelerador.

"Além de funcionar como um filtro de vibrações, o CPA possibilita o acoplamento antecipado da transmissão, melhorando também a eficiência energética



do veículo em até 15%", explica Fabiola Rogano, vice-presidente de Engenharia da GM.

Para isso foi desenvolvido uma nova calibração do motor 2.8 Turbo Diesel (200 cv de potência e 51 kgfm de força) e da transmissão automática de seis marchas, além da adoção de um sistema de gerenciamento elétrico mais moderno.

Com as evoluções mecânicas promovidas no Trailblazer Turbo Diesel, o veículo agora é capaz de rodar média de 10,5 km/l em perímetro rodoviário e de 8,4 km/l em perímetro urbano, de acordo com dados do Inmetro.

Com isso, a autonomia máxima do SUV sobe para cerca de 800 km, equivalente a 106 quilômetros adicionais de autonomia a cada abastecimento completo.

Vale ressaltar outros dados de desempenho. A velocidade máxima é de 180 km/h, enquanto a aceleração de 0 a 100 km/h

agora é feita em 10,4 segundos, 0,2 segundo mais rápido do que o modelo anterior.

Já a versão 3.6 V6 (279 cv de potência e 35,7 kgfm de força) é capaz de acelerar de 0 a 100 km/h em 7,6 segundos, por exemplo.

Outra mudança da linha 2018 é a adoção do padrão global de identificação do nome do veículo e da versão pela carroceria. O logotipo "Trailblazer" aparece agora tanto na parte inferior das portas dianteiras quanto na esquerda da tampa do porta-malas. No lado direito fica a identificação da versão de acabamento.

O Trailblazer é ofertado em duas opções de motorização (2.8 Turbo Diesel e 3.6 V6), ambas com transmissão automática de seis marchas no acabamento LTZ.

São seis opções de cores para a carroceria: Vermelho Edible Berries, Preto Ouro Negro, Cinza Graphite, Branco Summit, Prata Switchblade e Vermelho Chili.



Única do segmento com sistema de conectividade total

O Chevrolet Trailblazer se destaca ainda pela sofisticação e pelos itens de segurança e sistemas de conectividade total, como o multimídia MyLink (compatível com Android Auto e Apple CarPlay) e o OnStar, que oferece serviços de emergência, segurança, navegação, concierge e diagnóstico avançado ao toque de um botão no veículo ou por meio de aplicativo para smartphone.

O Trailblazer também conta com um dos pacotes de segurança mais completos da categoria. Além do serviço de notificação automática em caso de acidente, destaca-se o alerta de desvio de faixa, o alerta de colisão frontal, o alerta de ponto cego e o alerta de movimentação traseira.

O alerta de desvio de faixa possui uma câmera na parte superior do para-brisas que "lê" as faixas da via e emite um aviso toda vez que perceber que o veículo está saindo involuntariamente da pista. Se o pisca estiver acionado, o mecanismo entende que a manobra é intencional e não entra em ação.

O alerta de colisão frontal é

outro equipamento bastante útil no dia a dia. Por meio dele, o motorista pode estabelecer eletronicamente uma distância mínima em relação ao veículo à frente, podendo, por exemplo, ser alertado caso o outro automóvel sofra uma redução de velocidade repentina. Além de luzes vermelhas piscarem na base do para-brisas, um alarme soa pelos alto-falantes do SUV.

O alerta de ponto cego auxilia o motorista em mudanças de faixa, principalmente porque uma luz acende no retrovisor externo atentando da presença ou da aproximação de um outro veículo em tráfego lateral.

Já o alerta de movimentação traseira ajuda nas manobras de marcha a ré, como nas de saída de garagem, quando a visibilidade é limitada. Sensores são capazes de detectar a aproximação de veículos vindos na perpendicular e avisar instantaneamente o condutor.

O pacote de segurança traz ainda airbags frontais, laterais e de cortina e sistema isofix para fixação de cadeirinhas infantis.



FEIRÃO DE FÁBRICA

AS MELHORES OFERTAS ESTÃO AQUI!

MOBI LIKE
1.0 FLEX 4 PORTAS 2018
DE R\$ 39.780,00 POR
R\$ 36.890

TAXA 0,99%

O NOVO JEITO DE SE MOVER PELA CIDADE.

BAIXO CONSUMO E ALTO DESEMPENHO

VENHA FAZER UM TEST DRIVE

FIPAL

REDE DE CONCESSIONÁRIAS FIAT

FIPAL CASCAVEL (45) 3218.1010
AV. BRASIL, 1406 - SÃO CRISTÓVÃO
WWW.FIPAL.COM.BR

Peixoto, 17/09/2017. Foto: J. M. de Moraes/Contrasto

Jeep Compass ganha edição limitada Sport 4x4



Série especial traz combinação inédita para a Jeep no Brasil, de tração nas quatro rodas com motor flexível, entregando mais capacidade off-road e segurança no asfalto

Superando 35 mil emplacamentos no país desde o seu lançamento comercial, em novembro passado, o novo Jeep Compass é sucesso incontestável, com mais da metade das vendas de SUVs médios. Excelente momento para a Jeep lançar a edição limitada Sport 4x4. Baseada a versão inicial do modelo, com o motor 2.0 Tigershark, ela traz a tração nas quatro rodas Jeep Active Drive, oferecendo a tradicional capacidade off-road da marca em um pacote mais acessível.

Essa combinação de propulsor flexível com tração 4x4 é inédita para os Jeep produzidos no Brasil e ainda inclui o avançado câmbio automático de nove marchas, exclusivo na categoria. Além do co-

mando Selec-Terrain, com os modos Auto (Automático), Snow (Neve), Sand (Areia) e Mud (Lama), a tração Jeep Active Drive ainda proporciona mais segurança e estabilidade no asfalto, como em pisos escorregadios, por exemplo. Em resumo, melhor comportamento dinâmico em qualquer situação.

Assim como as demais versões de linha com o propulsor 2.0 Tigershark a partir do modelo 2018, o Jeep Compass Sport 4x4 tem o recurso Stop/Start. Em trânsito pesado, ele gera significativa redução em consumo e emissões, graças também ao alternador e à bomba de combustível inteligentes, que só funcionam sob demanda.

Com grafismos moderniza-

dos, a central multimídia dessa série limitada do Compass exibe uma nova tela de toque colorida de 7 polegadas. Entre as principais características estão a compatibilidade com os sistemas Android Auto e Apple Car Play. Outro destaque na extensa lista de equipamentos de série é o ar-condicionado digital de duas zonas, ao lado de itens como: controle de estabilidade (ESC), controle anticapotamento, controle de velocidade de cruzeiro, câmera de ré, freio a disco nas quatro rodas, freio de estacionamento elétrico, Hill Start Assist e volante em couro ajustável em altura e profundidade.

O Jeep Compass Sport 4x4 começará a chegar às concessionárias nos próximos dias.



Ford

SUA IMAGINAÇÃO JÁ DIRIGE O NOVO ECOSPORT. E VOCÊ?

Ford SLAVIERO
Fazendo seu caminho melhor

Cascavel: (45) 3220-8200 Assis Chateaubriand: (44) 3528-8950
Toledo: (45) 3379-7600 Palotina: (44) 3649-0000

Na cidade, somos todos pedestres.

FORD ECOSPORT 2018

SE 1.5L Flex (cat. ECBB)

A partir de **R\$ 73.990** à vista

3 ANOS
de garantia

Harley-Davidson customiza a Race Café

São 14 itens originais da marca, selecionados no estilo Dark Custom™ que reforçam a expertise e a herança da H-D em customização

Ter uma Harley-Davidson é pertencer a um universo exclusivo, além de desfrutar da liberdade sobre duas rodas. Mas, se a motocicleta receber uma customização especial com peças originais da marca, cria-se, a partir daí, uma identidade única para o modelo, que passa a imprimir a personalidade de seu proprietário, destacando a moto de todas as outras nas ruas e estradas. São incontáveis os diferentes estilos que se pode criar em uma Harley-Davidson; é possível apostar em itens mais cromados ou nas nuances de preto, com peças foscas que garantem um design mais agressivo.

E pensando em atender a todos os gostos, a Harley-Davidson disponibiliza um catálogo contendo mais de 35 mil peças para seus clientes accessorizarem suas motocicletas e torná-las máquinas únicas.

A Roadster™ lançada no País esse ano, foi o modelo escolhido pela Harley-Davidson do Brasil para representar, na prática, as milhares de possibilidades de customização que a marca oferece. A moto foi desenvolvida para resgatar a herança das antigas motocicletas H-D que disputavam corridas flat track nas décadas de 1950 a 1970. O seu estilo originalmente dark, com tons de preto em diversos itens e a posição esportiva de pilotagem transmitem a principal mensagem da motocicleta: que o modelo recentemente lançado veio para ficar.

Dentre as dezenas de milhares de peças e acessórios oficiais da



Roadster estilo Café Racer custom

marca à disposição dos clientes no catálogo da Harley-Davidson, a H-DB escolheu o kit Café Racer, com 14 itens exclusivos para transformar a Roadster™ em uma autêntica Café Custom.

Montados diretamente nas bengalas, logo abaixo da mesa superior, o kit de semi-guidões coloca o piloto em uma posição de pilotagem mais baixa e agressiva. Ideal para curvas e troca de faixas na estrada e nas ruas, esse kit estreita a largura da moto e mantém o piloto encaixado a ela, abraçado ao tanque de combustível, dando a sensação de que homem e máquina são apenas um. Esse estilo de pilotagem remete ao motociclismo das décadas de 1950 a 1970. O kit conta também com novos cabos de freio, que são maiores.

O suporte de montagem do painel de instrumentos instalado nessa moto reposiciona o velocímetro, que é digital, para um ângulo de visão ideal para o piloto durante a condução, além de con-

ferir uma aparência mais clean e minimalista à motocicleta.

Os novos espelhos retrovisores laterais de ponta de guidão completam o visual "cut-down" das motos de estilo Café Racer. Eles oferecem um aspecto limpo e aerodinâmico quando comparados aos espelhos tradicionais. São convexos, redondos, que fecham nas extremidades do guidão, criando um campo de visão ampliado da motocicleta para o piloto.

Na parte lateral da moto, foram instaladas novas capas, tanto para o tanque de óleo, quanto para a bateria, ambas no estilo "cut back", que transformam, instantaneamente, o perfil da motocicleta Sportster. As capas nesse estilo conferem um design único com um visual "cortado", tanto para a bateria quanto para o tanque de óleo.

Já na parte traseira, foi instalado o kit Cafe Custom Tail Section, que é composto pelo paralamas traseiro cortado e pelo assento estilo "fast-back", que espelha o visual e a sensação do icônico modelo Harley-Davidson XLCR Café Racer de 1977 e 1978. O item proporciona a postura de condução agressiva ideal de "lay-down" para curvas e troca de faixas.

As motocicletas Harley-Davidson são únicas não apenas por seu estilo, mas por carregarem a tradição centenária da marca em suas almas. Isso as torna exclusivas e faz com que cada modelo cliente tenha uma história diferente.



Kit Cafe Custom Tail Section, composto pelo paralamas traseiro cortado e pelo assento estilo fast-back

Kia Motors revela novo carro conceito no Salão de Frankfurt



O hot hatch estendido mantém a esportividade do atual modelo do pro_cee'd

A Kia Motors revelou um novo carro conceito no Salão do Automóvel de Frankfurt 2017. A revelação ocorreu no estande da montadora, na última terça-feira.

Projetado no centro de design europeu da Kia, em Frankfurt, a apenas 500 metros do local do pavilhão da IAA, o carro conceito indica o que a nova geração do Kia cee'd pode parecer.

O conceito apresenta um novo

tipo de carroceria para o Kia. O hot hatch estendido mantém a esportividade do atual modelo do pro_cee'd, enquanto combina sua presença visual imponente com um traço de versatilidade do mundo real. Replanejado e repensado para uma nova geração de condutores, ele aponta uma visão ousada para um membro potencial da próxima geração da família cee'd.

Nova geração do Leaf comerá a ser produzida ainda neste ano

Reforçando sua liderança global em veículos elétricos de zero emissões, a Nissan Motor Co., Ltd. planeja iniciar a fabricação da nova geração do Nissan Leaf nas fábricas de Smyrna, no Tennessee (EUA), e de Sunderland, no Reino Unido, até o final deste ano. Os dois locais juntam-se à Oppama, no Japão, que já fabrica o veículo elétrico mais vendido do mundo.

Revelada no dia 6 deste mês, a nova geração do Nissan Leaf oferece maior autonomia e muitas tecnologias avançadas, tudo com um novo design ainda mais dinâmico. O novo Leaf começa a ser vendido dia 2 de outubro no Japão e nos próximos meses nos EUA, no Canadá e na Europa.

"Estamos orgulhosos de continuar fabricando o Nissan Leaf em três plantas em todo o mundo", diz



O novo Leaf começa a ser vendido dia 2 de outubro no Japão e nos próximos meses nos EUA, no Canadá e na Europa

Fumiaki Matsumoto, vice-presidente executivo da Nissan Motor Co., Ltd. "Com suas muitas tecnologias avançadas, o Nissan Leaf é o ícone da filosofia 'Nissan Intelligent Mobility'. Os funcionários da Nissan em Oppama, Smyrna e Sunderland estão ansiosos para continuar a produzir o veículo elétrico mais popular do mundo".

A produção da geração anterior da Nissan Leaf começou em Oppama em 2010 e em Smyrna e Sunderland, em 2013. As baterias Nissan Leaf continuarão a ser produzidas em Smyrna, Sunderland e Zama, Japão.

FEIRÃO DE FÁBRICA

AS MELHORES OFERTAS ESTÃO AQUI!

PALIO COMPLETO
ATTRACTIVE 1.0 FLEX 4P 2017
DE R\$ 45.240,00 POR

R\$ 38.990

DESCONTO R\$ 6.250

TUDO CONFORTO E PRATICIDADE QUE VOCÊ MERECE

TECNOLOGIA E PERSONALIDADE

VENHA FAZER UM TEST DRIVE

FIPAL

REDE DE CONCESSIONÁRIAS FIAT

FIPAL CASCAVEL (45) 3218.1010
AV. BRASIL, 1406 - SÃO CRISTÓVÃO
WWW.FIPAL.COM.BR

Pintura sólida. Ano de fabricação 2017. Modelo: Palio Attractivo 1.0 Flex 4P 2017. De R\$ 45.240,00 por R\$ 38.990,00 à vista. Uma unidade em estoque. Imagem meramente ilustrativa. Oferta válida até 30/09/2017, ou enquanto durar o estoque.

Ford lança Cargo para o segmento de bebidas

Com peso bruto total de 16 toneladas, motor de 189 cv e transmissão de seis marchas, o Cargo 1719 para bebidas vem preparado de fábrica

A Ford Caminhões lançou o Cargo 1719 vocacionado para o segmento de distribuição de bebidas, com preparação especial que facilita a implementação. O novo modelo é resultado de um desenvolvimento conjunto com implementadores e clientes para atender as necessidades desse setor, considerado um dos mais importantes da indústria de caminhões.

A apresentação do produto foi feita durante a Confenar, convenção nacional das revendas e distribuidores da Ambev, no Rio de Janeiro. O evento contou com a presença de Oswaldo Ramos, gerente geral de Vendas e Marketing da Ford Caminhões, que falou sobre o lançamento e o novo posicionamento da marca, representado pela assinatura "Seu mundo não pode parar".

"A volta a esse importante segmento é mais um resultado do novo posicionamento da marca Ford Caminhões, que tem como

foco três pilares: serviço, relacionamento e produto. O objetivo é garantir que os clientes tenham seus caminhões sempre rodando e produzindo, com a máxima rentabilidade do equipamento", destaca Ramos.

FÁCIL IMPLEMENTAÇÃO

Com peso bruto total de 16 toneladas, motor de 189 cv e transmissão de seis marchas, o Cargo 1719 para bebidas vem preparado de fábrica com um conjunto completo de acessórios para implementação com carrocerias rebaixadas compartimentadas, para oito ou dez pallets. O kit inclui EGP externo (sistema de tratamento dos gases de exaustão), para-choque estreito, feixe de molas curto, chicote ABS e dois cardãs adicionais, além de capa do chassi na área de corte para o rebaixamento.

"O principal diferencial do novo Cargo 1719 para bebidas é a facilidade de implementação. Ele tem a montagem mais simples do



O Cargo 1719 vem com carrocerias rebaixadas compartimentadas, para oito ou dez pallets

mercado, que se traduz em agilidade e economia para o cliente", comenta Oswaldo Ramos. "Além disso, conta com a conhecida robustez e desempenho da linha Cargo, que se somam ao serviço pós-venda rápido, com qualidade e preço justo."

Como os demais veículos da marca, o novo caminhão dis-

põe do programa completo de serviços da Ford Caminhões para garantir a operação e rentabilidade da frota, que inclui os planos de manutenção Ford Service, o sistema de rastreamento e monitoramento FordTrac, a assistência SOS 24 horas e o suporte técnico Disk Ford Caminhões.

Motor da FPT equipa novo Tector Auto-Shift da Iveco

A FPT Industrial, uma das maiores produtoras de motores industriais do mundo, desenvolveu o motor N67 para atender especialmente a nova versão da linha Tector da Iveco com transmissão automatizada. O propulsor entrega melhor consumo de combustível e mais potência e torque em todas as versões do

novo Tector Auto-Shift: 170E30 4x2, 240E30 6x2 e 310E30 8x2.

Com o novo câmbio automatizado, quando o motorista pisa fundo no acelerador para fazer uma ultrapassagem, por exemplo, o sistema eletrônico de controle entende a urgência de sua necessidade de força e potência, e comanda a transmissão que reduz uma

ou mais marchas, aumentando o giro do motor e entregando maior força para a realização da ultrapassagem. Essa é apenas uma das várias funções deste novo produto.

De acordo com Maurício Neto, Gerente

de Contas Especiais da FPT Industrial na América Latina, o fornecimento de motores desenvolvidos para trabalhar com transmissões automatizadas para a Iveco reforça, mais uma vez, o posicionamento da marca em colaborar para a satisfação dos clientes. "Com esse lançamento, vamos entregar produtos ainda mais preparados à operação em solo brasileiro e na América Latina, com elevados níveis de qualidade, potência e eficiência energética, ou seja, com o melhor custo/benefício para os nossos clientes".

MAIS SOBRE O MOTOR

O N67, que equipa o Tector Auto-Shift, é um motor otimizado e eficiente com potência de 300 cv e torque máximo de 1050 Nm - confira abaixo ficha técnica. "A integração do motor com a transmissão automatizada auxilia e protege o motorista e seu veículo, con-

duzindo a uma direção que preserva o powertrain, ou seja, evita excessos, além de melhorar o desempenho geral do caminhão, consumo de combustível e conforto", destaca Maurício Neto.

"A transmissão automatizada praticamente nivela por cima a condução dos motoristas, buscando a melhor eficiência em cada situação", completa Neto. O desenvolvimento da nova versão contou com a integração das equipes da FPT Industrial e da Iveco no Brasil.

A nova calibração do motor N67 da FPT Industrial proporciona trocas de marchas mais rápidas, distribuindo melhor o torque e potência, economizando combustível e emitindo menos poluentes (atendendo aos limites do Proconve P7).

Com o desenvolvimento exclusivo, a nova geração do motor alcançou a redução de até 5% de Diesel + Arla, em comparação a concorrência.

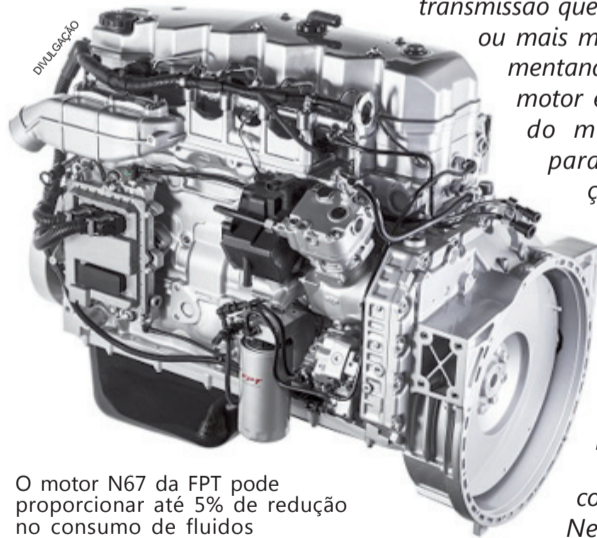

O motor N67 da FPT pode proporcionar até 5% de redução no consumo de fluidos

Vendas de importados têm queda de 23,1%

As dezessete marcas filiadas à Abeifa (Associação Brasileira das Empresas Importadoras e Fabricantes de Veículos Automotores), com licenciamento de 18.822 unidades, anotaram nos primeiros oito meses do ano baixa de 23,1% ante igual período de 2016, quando foram vendidas 24.473 unidades.

No comparativo mensal, agosto de 2017 ainda registra queda de 3,9% em relação a igual período de 2016. Foram comercializadas 2.821 unidades contra 2.936 licenciamentos em agosto do ano passado. O desempenho de vendas no mês de agosto, porém, obteve uma pequena alta - 4% - comparado ao mês imediatamente anterior. Foram 2.821 unidades contra 2.712 unidades em julho último.

"Não estamos comemorando, mas o fim do Inovar-Auto é um alento para o setor de veículos importados, que poderá vislumbrar a possibilidade de retomar suas vendas. Chegamos ao auge de 199 mil veículos licenciados em 2011, caímos para 35 mil no ano passado e nossa previsão é fechar o ano com 27 mil unidades. Com o fim dos 30 pontos percentuais do IPI, o setor projeta recuperação. Podemos chegar a 40 mil unidades em 2018", explica José Luiz Gandini, presidente da Abeifa.

De acordo com o presidente da entidade, as empresas importadoras de veículos automotores, sem fábrica no País, "desde o início apoiaram o programa Inovar-Auto, que trouxe avanços significativos ao setor automotivo, exceto a imposição da barreira tarifária de 30 pontos percentuais no IPI e a limitação por cota de 4.800 unidades/ano. Com o Rota 2030 - uma evolução do Inovar-Auto -, programa que obteve amplo debate com a participação assídua de mais de 60 representantes da cadeia automotiva, o polo produtivo brasileiro terá plenas chances de conquistar maior competitividade internacional, sem - no entanto - aniquilar a atividade de importação".

MELHOR COMPRA
ELEITO A MELHOR COMPRA NA CATEGORIA PICAPE LEVE E INTERMEDIÁRIA ACIMA DE R\$60.000

VENHA FAZER UM TEST DRIVE

FIPAL
REDE DE CONCESSIONÁRIAS FIAT

FIPAL CASCAVEL (45) 3218.1010
AV. BRASIL, 1406 - SÃO CRISTÓVÃO
WWW.FIPAL.COM.BR

Pintura sólida. Ano de fabricação 2017. Modelo: TORO FREEDOM 1.8 16V AT6 FLEX 4P 2017. De R\$ 88.980,00 por R\$ 83.990,00 à vista ou entrada de R\$ 73.020,00 + 12x de R\$ 990,00, valor total com financiamento R\$ 84.900,00. Taxa de 0% a.m., 0% a.a. CET de 16,02% a.a. Taxa de abertura de crédito e CPF incluídas. Financiamento sujeito à aprovação de crédito pelo Banco FIAT. Uma unidade em estoque. Imagem meramente ilustrativa. Oferta válida até 30/09/2017 ou enquanto durar o estoque.

Novo Ford EcoSport chega à Europa

O modelo europeu segue as mudanças já introduzidas pelo utilitário esportivo no Brasil, incluindo o novo design externo

A Ford exibe no Salão de Frankfurt o novo EcoSport que começa a ser vendido na Europa no final do ano, incluindo a inédita versão esportiva ST-Line e uma opção com motor diesel 1.5 e tração integral inteligente AWD. O modelo europeu segue as mudanças já introduzidas pelo utilitário esportivo no Brasil, incluindo o novo design externo, acabamento interno aprimorado e equipamentos como sete airbags, central multimídia SYNC 3 com tela de 6,5" ou 8", sensor de ponto cego e controle de estabilidade com sistema anticapotamento.

Como diferenciais, além da gama de motores a gasolina e diesel e dos ajustes de suspensão e direção específicos para o mercado europeu, a linha oferece a opção de carroceria com ou sem estepe montado na traseira. A lista de opcionais inclui volante e retrovisores aquecidos

e sistema de som B&O Play com dez alto-falantes, exclusivos para a região, e também faróis com acendimento automático, sensor de chuva, piloto automático, controle eletrônico automático de temperatura, painel de instrumentos com tela de 4,2 polegadas e câmera de ré.

O EcoSport será o primeiro modelo do SUV a trazer a assinatura da grife esportiva ST-Line, já presente em versões do Edge, Fiesta, Focus, Kuga, Mondeo e S-MAX na Europa. Além de para-choques e saias laterais exclusivos, rodas de liga leve de 17 polegadas e distintivos, ele tem teto, colunas, grade dianteira e retrovisores pintados em preto.

O interior vem com volante, alavancas de câmbio e freio revestidos em couro, bancos parcialmente em couro e Miko-Dinamica – camurça ecológica feita de poliéster reciclado – com costura vermelha, pedaleira de

ação inox e soleira personalizada ST-Line.

"As vendas do EcoSport na Europa cresceram 40% no ano passado e já somam 150 mil unidades desde o lançamento em 2014", diz Steven Armstrong, presidente da Ford na Europa, Oriente Médio e África. "O novo EcoSport oferece ainda mais estilo, conforto, desempenho e opções, combinando a robustez de um SUV com a praticidade de uso na cidade".

O novo EcoSport europeu será produzido na fábrica da Ford em Craiova, na Romênia, que recebeu um investimento de 200 milhões de euros para modernização.

O segmento de utilitários esportivos é o que mais cresce na Europa. Suas vendas avançaram mais de 21% no ano passado e responderam por mais de um quarto de todos os carros de passageiros. Já as vendas totais de SUVs da Ford na região cresceram mais de 30% em 2016.

OPÇÕES DE MOTORES

A gama de motores do EcoSport europeu inclui o novo 1.5 diesel EcoBlue, de 125 cv, combinado com sistema de tração integral inteligente AWD, oferecido pela primeira vez na região, e transmissão manual de seis velocidades.

O sistema inteligente AWD monitora a tração das rodas na pista e varia a distribuição de torque entre as rodas dianteiras e traseiras até a proporção 50/50, em menos de 20 milissegundos – vinte vezes mais rápido que um piscar de olhos. O sistema ajusta continuamente a entrega de torque nas quatro rodas e proporciona uma rodagem mais segura, especialmente em condições escorregadias.

Projetado para fornecer maior potência e desempenho, o novo motor diesel EcoBlue 1.5 incorpora tecnologias inovadoras:

- Recirculação de gases de escape em baixa pressão combinada com sistema de refrigeração água-ar para uma combustão mais eficiente e com menos emissões;
- Coletor de admissão integrado para otimizar a entrada

de ar no motor;

- Turbo de baixa inércia para uma resposta mais rápida e controlada, com materiais usados em motor de foguetes para alta temperatura; e

- Sistema de injeção de combustível de alta pressão, mais eficiente, silencioso e com entrega de combustível mais precisa.

Outra opção diesel do SUV é o 1.5 TDCi de 100 cv, com tração dianteira e transmissão manual de seis velocidades. No ano que vem, será lançada ainda uma versão com motor 1.5 diesel EcoBlue de tração dianteira.

A linha oferece também três versões do premiado motor 1.0 EcoBoost a gasolina, de 140 cv, 125 cv e 100 cv com transmissão manual, e uma versão de 125 cv com transmissão automática.



IVECO DAILY

COMO IVECO DAILY, VOCÊ SÓ PARA POR DOIS MOTIVOS: CARREGAR E DESCARREGAR.

o caminhão que roda na cidade a qualquer hora do dia.

www.iveco.com.br
CENTRO DE ATENÇÃO AO CLIENTE
0800 702 3443

Todos juntos fazem um futuro melhor.

EMPRESAS POSSOLI

Cascavel - PR (45) 3227-2022
Vitorino - PR (46) 3227-1233
Criciúma - SC (48) 3478-5151

CARTÃO BNDES 48x sem entrada

- O chassi cabine mais vendido do segmento.
- Versões de 3,5 a 7 toneladas com cabine simples e dupla.
- Toda a linha Daily é VUC.
- Motor mais potente da categoria.
- Câmbio de 6 marchas.

IVECO
CARRREGADA DE POTÊNCIA