

ESTRUTURA ESTÁ CHEIA DE FALHAS, BURACOS E ATÉ PISO SOLTO

## Pais impedem que escola mal feita seja inaugurada

Em uma iniciativa surpreendente, uma mãe tumultuou o que era para ser a solenidade de inauguração do Colégio Princesa Izabel, na pequena Três Barras do Oeste. O governo gastou R\$ 100 mil para reformar a estrutura, que foi entregue cheia de defeitos: são paredes tortas, pinturas mal feitas, pisos se soltando, buracos nos tetos e nas paredes, enfim, um verdadeiro show de horrores. Os pais vão denunciar o caso no Ministério Público. Mas ele já está na polícia: isso porque o diretor foi ameaçado por ter "permitido" a reação dos pais. Já outro denunciante foi atacado em seu perfil de Facebook pelo chefe da Casa Civil, Valdir Rossoni, que o ameaçou de responder criminalmente pelas denúncias que fez. **| Oeste B2**



DIVULGAÇÃO

### LEIA MAIS

Rossoni: pagamento só após vitória; construtora diz que já recebeu

**IRREGULARES**  
TCE desaprova contas de 2015 da Prefeitura de Santa Helena

Em Jesuítas, presidente da Câmara acusada de receber por diárias falsas

**| Política A3**

**FUTEBOL**  
Brasileiros vivem noite decisiva em competições internacionais

**| Esportes A7 e A8**

**TRÂNSITO**  
Ruas de Toledo deixaram 222 mortos em 10 anos

**| Oeste B5**

### CAMINHO DO COLONO

Serranópolis do Iguaçu aposta no turismo rural com o circuito Caminho do Colono, com direito a pesque-pague além de lindas paisagens e, claro, uma gastronomia de fazer qualquer um comer rezando.

**| Oeste B1**

**SUINOCULTURA**  
APS forma comissões para tratar da Lei da Integração

**| Oeste B4**

**ABRAVAGEx** conquista emenda no novo Código Brasileiro de Aeronáutica.

Leia na página **A5**



ALTON SANTOS

## LÍDER NACIONAL

O Paraná é maior produtor de carnes do País, responsável por 21% de toda a produção do Brasil. O Estado produziu 2,64 milhões de toneladas de carnes de frango, bovina e suína no primeiro semestre de 2017.

**| Geral 04**

expediente

DESDE 15 DE MAIO DE 1976

O Paraná

Jornal de Fato

Direção-Geral  
Clarice RomanDiretor  
Jadir Zimmermann  
diretor@oparana.com.brEditora-chefe  
Carla Hachmann  
editoria@oparana.com.br  
www.oparana.com.brJornal Oparana S/A CNPJ: 21.819.026/0001-36 Matriz  
Jornal Oparana S/A CNPJ: 21.819.026/0002-17 FilialRedação, administração, publicidade e oficinas  
Rua Pernambuco, 1.600 - Cascavel - PR CEP 85.810-021 - Caixa Postal 761  
Telefone Central (45) 3321-1000 Fax (45) 3321-1020Rep. Comercial Regional  
R M Armstrong e Cia Ltda  
(45) 99972-7845  
publi@oparana.com.brEmails  
redacao@oparana.com.brcomercial@oparana.com.br  
assinaturas@oparana.com.br

REPRESENTANTES NACIONAIS

Curitiba / São Paulo / Merconet  
(41) 3079-4666Brasília, Florianópolis/Central  
(61) 3323-4701 / (48) 3216-0600Porto Alegre/Expansão Brasil  
(51) 3340-1408

## Editorial

## Na base da truculência

Em tempos em que a democracia tenta se fortalecer diante de investigações como a Lava Jato, desmantelando esquemas épicos de corrupção no poder, no interior do Brasil o que ainda impera é a lógica da intimidação. Falar nem sempre é permitido. Questionar? Claro que não. Denunciar? Só se estiver disposto a responder criminalmente por isso.

É o que se tem visto nos últimos tempos pelos "homens de confiança" do governador Beto Richa. Em recente episódio, um deles (Eliezer Fontana) reagiu com coação e ameaça a reportagens publicadas pelo Jornal O Paraná. Nesse fim de semana, foi a vez de o chefe da Casa Civil, Valdir Rossoni, se expor publicamente. Bateu boca com um morador de Três Barras do Oeste, cujo único pecado foi denunciar uma obra muito mal feita no colégio estadual, paga com dinheiro público.

Cidadania? Esse direito parece ter outro conceito para os "homens do Beto". A política é se calar e agradecer pelos "investimentos".

Além de ser um direito da população de cobrar por serviços bem feitos pagos com seus impostos, é um dever denunciar todo tipo de irregularidade. Ao próprio poder público isso é salutar, pois nem sempre consegue acompanhar tudo o que acontece nos 399 municípios paranaenses.

Vale lembrar ainda que o próprio Estado do Paraná está mergulhado em um dos seus maiores escândalos de desvio de dinheiro público. A Operação Quadro Negro já levou vários figurões aos tribunais maiores, a exemplo do próprio Valdir Rossoni, e continua tendo desdobramentos. Semana passada, o TCE (Tribunal de Contas do Estado) do Paraná condenou outras construtoras por práticas semelhantes à da Valor: medições falsas para recebimento dos valores contratados. Ao seu jeito polido de ser, o governador precisa, e urgente, pedir aos seus "representantes" um pouco mais de polidez e respeito ao povo que paga seus salários. A era dos trogloditas já passou faz tempo.

## Tu és Pedro

Jeandré C. Castelon

Pedro e seu irmão estavam pescando quando foram avistados por Jesus. Lançavam suas redes, mas acabaram sendo fisgados: "vinde após mim e vos farei pescadores de homens", disse-lhes Jesus. Corajosamente atenderam ao chamado e o seguiram.

Foi Pedro que, avistando Jesus caminhar sobre as águas, pediu para ir junto a ele. Jesus respondeu: "Vem". Então, Pedro saiu da barca e caminhou ao seu encontro. Porém, ao primeiro sopro do vento, teve medo e começou a afundar, clamando por socorro. prontamente Jesus estendeu sua mão e o segurou, impedindo que afundasse.

"Homem de pouca fé, por que duvidastes?", questionou-lhe Jesus.

Pedro foi o primeiro a reconhecer que Jesus é o Cristo. Jesus declarou: "tu és Pedro, e sobre esta pedra edificarei a minha Igreja; as portas do inferno não prevalecerão contra ela". Mas Pedro logo em seguida foi severamente advertido pelo Senhor, ao ponto de ser chamado de "satanás", pois pensava como os homens e não entendia naquele momento os desígnios de Deus.

Em outro momento, Pedro teve dúvidas e arguiu Jesus: "eis que deixamos tudo para te seguir. Que haverá então para nós?".

Pedro, após trabalhar a noite toda sem nada pescar, por obediência às palavras de Jesus, lançou novamente as redes e apanharam peixes em grandíssima quantidade, a ponto de a rede

começar a se romper. "Vendo isso, Simão Pedro caiu aos pés de Jesus e exclamou: Retira-te de mim, Senhor, porque sou um homem pecador". Pedro sabia que Jesus era o Messias e reconhecia-se indigno de estar na presença de Deus. Jesus o consolou, dizendo que não deveria ter medo e que doravante seria "pescador de homens".

Após o discurso sobre o "Pão da Vida" (João 6), Pedro permaneceu com Jesus, embora muitos dos discípulos o terem abandonado, pois sabia que não havia outro lugar para ir, porque somente o divino mestre tem palavras de vida eterna.

Foi Pedro que, amado com uma espada, decepcionou a orelha do servo do sumo sacerdote. No mesmo capítulo (João 18), amedrontado, Pedro negou Jesus três vezes antes que o galo cantasse.

Em resumo: Pedro declarou que era pecador; teve dúvidas; foi violento ao ferir um homem; precisou ser severamente advertido por Jesus; ao primeiro vento, teve medo e começou a afundar; negou Jesus três vezes. Pedro fez tudo isso e muito mais. Pedro era humano, tinha defeitos e qualidades, assim como todos nós! Mesmo tendo feito tudo isso, foi o primeiro a reconhecer a divindade de Cristo e a segui-lo; foi eleito pescador de homens; sobre ele Jesus edificou a sua Igreja; Pedro, ao contrário de muitos discípulos, sabia que somente Jesus é o caminho para a vida eterna; Pedro foi o primeiro Papa; canonizado, é reconhecidamente santo!

De tal modo são os homens que aderem ao chamado de Cristo, muitas vezes sentem medo, são fracos, vacilam, às vezes não conseguem seguir irrepreensivelmente os ensinamentos do mestre, são humanos, são falhos, assim como você e eu, assim como foi Pedro. Pedro fez tudo o que fez, coisas boas e outras nem tanto, mas nunca deixou de trilhar os caminhos de Jesus, consumindo sua vida em prol da mensagem evangélica, a ponto de ser martirizado, crucificado de cabeça para baixo, porque não se considerava digno de morrer da mesma forma que seu redentor.

De tal modo são os homens que aderem ao chamado de Cristo, muitas vezes sentem medo, são fracos, vacilam, às vezes não conseguem seguir irrepreensivelmente os ensinamentos do mestre, são humanos, são falhos, assim como você e eu, assim como foi Pedro. Pedro fez tudo o que fez, coisas boas e outras nem tanto, mas nunca deixou de trilhar os caminhos de Jesus, consumindo sua vida em prol da mensagem evangélica, a ponto de ser martirizado, crucificado de cabeça para baixo, porque não se considerava digno de morrer da mesma forma que seu redentor.

Jeandré C. Castelon é advogado, pós-graduado em Cultura Teológica

## TÚNEL DO TEMPO

20 de setembro de 1986

Uma tentativa de fuga em Umucarama acaba em um massacre. Quatro dos cinco presos foram executados pela polícia. Um grupo de 12



presos chegou a fazer um refém e exigiu um carro e armas para fugir. Durante a negociação, sete dos 12 detentos desistiram da fuga. Outros cinco tentaram executar o plano. Mas foram surpreendidos pela força policial, e, durante troca de tiros, quatro foram mortos. O outro conseguiu fugir.

## O que o Irma tem a ver com a Internet das Coisas

Por Dane Avanzi

A Internet das coisas (IoT), segundo recomendações da União Internacional de Telecomunicações (UIT), agência da ONU especializada no assunto, define-se pela capacidade de qualquer dispositivo eletroeletrônico interagir com a internet com a aptidão de processar, armazenar e trocar informações com outros dispositivos (comunicação máquina a máquina), ou com a nuvem (conjunto de servidores de domínio públicos ou privados), através de múltiplas redes de telecomunicações, a saber: satélites, telefonia móvel, redes privadas de internet, redes de telemetria e radiocomunicação convencional, entre outras. Quem já assistiu a algum filme da saga do Transformers sabe bem do que estou falando.

Nesse contexto, gigantes do ecossistema de TIC, tecnologia da informação e comunicação, como Google, Microsoft, IBM, Siemens, Bosch, Boieng, entre outros, tem se mobilizado para construir novos produtos e serviços baseados nesse conceito. A Alemanha através de sua Chanceler, Angela Merkel, tem vendido ao mundo a ideia de que a Nova Revolução Industrial já começou, e inclusive já tem nome. Eles intitularam o processo de IoT nas fábricas de Indústria 4.0. A julgar pela competência da indústria alemã, eles são um forte player no jogo, que como pode se observar tem interesses muito além da tecnologia em si, envolvendo aspectos estratégicos e geopolíticos das nações uma vez que vivemos na Era da Informação.

Destarte salientar que há outros setores que possuem tecnologias já bem maduras. A indústria automobilística, por exemplo, avança a cada dia nos sensores dos carros sem motorista, driveless car, que estão sendo exaustivamente testados. Na área da saúde, empresas de home care já possuem uma infinidade de soluções para monitorar à distância pacientes com doenças crônicas que demandam supervisão médica contínua.

Então o que falta pra IoT evoluir e se tornar realidade na plenitude? Considerando que a internet, enquanto organismo global, assim como uma cebola, é composta de várias camadas, cada uma delas deve ser reconstruída à partir desse novo contexto. Uma dessas ca-

madras a de segurança, por exemplo, deve possuir atributos invioláveis com o intuito de precaver cyberattacks, cujos efeitos podem ser devastadores.

No tocante a camada de segurança, o blockchain, protocolo de segurança que é a base do bitcoin, pode ser uma alternativa eficaz para que os devices se comuniquem com grau de segurança ora considerado satisfatório. Outros desafios de natureza mais prática dizem respeito a aspectos físicos da internet. O que chamamos de modo diáfano e poético cloud ou nuvem, em verdade é uma gama enorme de computadores de alta performance que precisam de muita, e acreditem, muita energia elétrica pra funcionar. O Brasil assim como outros países do mundo, inclusive os ditos desenvolvidos, vivem a beira de um apagão e não é de hoje.

Nos EUA, a Califórnia, por exemplo, onde se situa o Vale do Silício, passa por desafios de energia elétrica homéricos há décadas. Não importa o prisma pelo qual abordemos a questão de energia elétrica, nos depararemos com a questão de mudança climática e a necessidade de desenvolvermos matrizes energéticas mais eficientes e menos impactantes para o planeta. Outra camada da "cebola" de vital importância para IoT é a questão de espectro radioelétrico. Espectro radioelétrico é o espaço por onde se propagam as ondas eletromagnéticas, e é utilizado por todos os dispositivos sem fio. Trata-se de outro recurso natural, escasso, finito e não renovável.

Concluindo, acredito que a Internet das Coisas é uma promessa de futuro que pode ser boa para humanidade se soubermos administrar o pouco tempo que nos resta para restabelecer o equilíbrio entre desenvolvimento, prosperidade e sustentabilidade. O uso racional dos recursos naturais depende de cada ser vivo desse planeta, bem como pensar em políticas globais que encarem o problema do aquecimento global depende de todas as nações. Como pode se ver o desafio é individual e coletivo.

Dane Avanzi é empresário, advogado, diretor jurídico da Aerbras e diretor superintendente do Instituto Avanzi

## falecimentos

Até o fechamento deste caderno não houve registro de óbitos na Acesc em Cascavel.

COROA DE FLORES A PARTIR DE R\$ 180,00  
www.coroasfloriprev.com

FAIXA E FRETE GRÁTIS PARA TODO O INTERIOR DO PARANÁ, CURITIBA E REGIÃO

Sem defesa

# TCE multa ex-prefeito por contas irregulares

**Santa Helena** - O TCE-PR (Tribunal de Contas do Estado) do Paraná emitiu parecer prévio pela irregularidade das contas de 2015 de Santa Helena, no oeste do Paraná. Os motivos da decisão unânime da Segunda Câmara foram falhas apontadas pelo sistema de controle interno do Município naquele ano e não corrigidas pela administração. O então prefeito, Jucerlei Sotoriva (gestão 2013-2016), recebeu multa que, em setembro, soma R\$ 3.864,40.

A Cofim (Coordenadoria de Fiscalização Municipal), unidade técnica do TCE-PR responsável pela instrução do processo, opinou pela desaprovação da prestação de contas anual após observar que não foram reunidos documentos que comprovassem a abertura de tomada de contas especial para verificar a irregularidade da parceria firmada entre o Município e a Oscip (Organização da Sociedade Civil de Interesse Público) Instituto Confiancce.

A unidade técnica também verificou a ausência da ata de aprovação de relatório bimestral referente ao Pete (Programa Estadual de Transporte Escolar). Da mesma forma, a gestão municipal não encaminhou documentos comprovando a suspensão solicitada por memorandos do Controle Interno da prefeitura de dois pregões presenciais e de licitação para seguro de veículos.

O Ministério Público de



**Julgamento se refere à gestão do prefeito Jucerlei Sotoriva (2013-2016)**

Contas seguiu o entendimento da Cofim pela irregularidade da prestação de contas de 2015. O relator do processo, conselheiro Artagão de Mattos Leão, ressaltou que, em contraditório, o ex-gestor buscou justificar as irregularidades apontadas. Jucerlei Sotoriva alegou que foram suspensos os processos licitatórios questionados pelo Controle Interno e foi instaurada tomada de contas especial para avaliar a parceria com o Instituto Confiancce. Ele também assegurou a regularidade da composição do Pete.

Entretanto, como observado pela Cofim, não foi enviado qualquer documento que comprovasse as supostas medidas tomadas pela administração municipal. O conselheiro acompanhou a instrução técnica e o parecer ministerial, ao votar pela irregularidade das contas.

## MULTA

A multa aplicada a ex-prefeito corresponde a 40 vezes o

valor Unidade Padrão Fiscal do Estado do Paraná (UPF-PR). Em setembro, a UPF-PR foi reajustada para R\$ 96,61. Se paga neste mês, a multa soma R\$ 3.864,40. A penalidade está prevista no artigo 87, inciso IV, da Lei Orgânica do TCE-PR - Lei Complementar Estadual 113/05.

Os membros da Segunda Câmara acompanharam, por unanimidade, o voto do relator, na sessão de 2 de agosto. O ex-prefeito não recorreu da decisão contida no Acórdão 387/17 - Segunda Câmara, publicado em 11 de agosto. O trânsito em julgado da decisão ocorreu em 5 de setembro.

O parecer prévio do TCE-PR será encaminhado à Câmara Municipal de Santa Helena. A legislação determina que cabe aos vereadores o julgamento das contas do chefe do Executivo municipal. Para desconsiderar a decisão do Tribunal são necessários dois terços dos votos dos parlamentares.

## Indício de fraude causa rebuliço em Jesuítas

**Jesuítas** - Uma denúncia vem agitando a política da pequena e pacata cidade de Jesuítas, no oeste do Paraná. Isso porque os vereadores Valdir Heleno dos Santos, Joaquim José da Trindade, Ângela Thomé de Oliveira e Michel Bertaiolli Primo procuraram o Ministério Público para denunciar suspeitas de falsidade no pagamento de diárias a Silvana Souza Santos, que é a presidente da Câmara de Vereadores. As informações são de O Portal do Oeste ([oportaloeste.com.br](http://oportaloeste.com.br)).

O MP já instaurou um inquérito civil público para apurar denúncia e as suspeitas de suposto enriquecimento ilícito.

A denúncia é de que a vereadora teria recebido R\$ 1.050 de diárias para participar de um curso em Foz do Iguaçu de 8 a 11 de maio de 2017. Silvana viajou acompanhada do então diretor da Câmara de Vereadores, Lair Piassa, que teria praticado a mesma conduta.

O fato é que os vereadores que protocolaram a denúncia têm em mãos uma declaração da empresa Interativa LG Assessoria, Treinamentos e Pesquisas (organizadora do evento), que confirma que nenhum vereador de Jesuítas se inscreveu no evento.

O Portal do Oeste não con-

seguiu a versão da vereadora Silvana Souza Santos nem de Lair Piassa.

Você confere a íntegra do documento do Ministério Público no site [www.oparana.com.br](http://www.oparana.com.br).

## INFORMAÇÃO IMPORTANTE

A GENEZE SEMENTES S.A, informa a quem interessar possa, mas especialmente aos seus clientes e consumidores, que a empresa HNG Comercio de Insumos Agrícolas e, bem assim, o Sr. Gilvan Antônio Fontana, não estão autorizados a promover ou prometer a venda de qualquer produto de sua fabricação. Também não estão autorizados a, sob qualquer argumento, receber valores relativos às vendas eventualmente efetuadas até a presente data. Por fim, informamos que as sementes GENEZE podem ser adquiridas por intermédio de nosso representante na região de Cascavel, Estado do Paraná, Sr. Octavio Marques, fone (045) 9 9142-4443"

Atenciosamente

GENEZE SEMENTES S.A  
CNPJ 64.290.117/0001-30

# Informe da redação

editoria e colaboradores

## Estudantes do Premen

Cerca de 110 estudantes do Colégio Estadual Castelo Branco, o Premen, participaram da sessão da Câmara de Toledo essa semana. Eles acompanharam a participação do Corpo de Bombeiros na Tribuna Livre, espaço aberto para manifestações da sociedade e autoridades no Poder Legislativo antes da sessão, e que explicou sobre os dados de acidentes de trânsito. Em seguida os estudantes acompanharam também o Pequeno Expediente.



## Uso irregular

Em Quedas do Iguaçu, o Ministério Público do Paraná instaurou segunda-feira inquérito civil para apurar notícia da utilização de maquinário do Município em obra particular da família da prefeita da cidade, Marlene Revers. O procedimento foi aberto após a confirmação do uso das máquinas, ocorrida no início do mês, durante visita realizada pelo promotor ao local da obra.

## Maquinário

Na vistoria foi verificada a presença de retroescavadeira e outras máquinas, operadas por servidores municipais, na obra particular - só não houve prisão no local porque os responsáveis pela obra não estavam presentes. Diante do resultado da vistoria, a 2ª Promotoria de Justiça apura a prática de ato de improbidade administrativa pela gestão municipal.

## Verba milionária

O Município de Maripá realizou audiência pública para apresentar à população a proposta orçamentária para o exercício 2018, que compõe a LOA (Lei Orçamentária Anual). Para o ano que vem, a administração pública pre-

vê R\$ 34,64 milhões. Desse valor, R\$ 1,6 milhão é destinado ao Poder Legislativo e R\$ 33,04 milhões distribuídos entre as diversas áreas do Poder Executivo.

## Receita

Grande parte da receita provém do repasse do ICMS (Imposto Sobre Circulação de Mercadorias e Serviços), com participação de mais de R\$ 15,3 milhões, bem acima do FPM (Fundo de Participação dos Municípios), que totaliza R\$ 9 milhões.

## Despesas

A educação é o setor com maior investimento no Executivo, com 24,4% do orçamento. Em seguida vêm a saúde, com 21,71%, e viação, obras e serviços públicos, com 17,34%.

## Loteamento da prefa?

A divulgação de uma suposta conversa entre o vereador Damasceno Júnior (PSDC) prometendo nomear uma pessoa em um cargo na Secretaria de Esportes de Cascavel, com salário de pouco mais de R\$ 3 mil, levantou uma questão: estão loteando cargos na prefeitura? O áudio você tem acesso no site de O Paraná ([oparana.com.br](http://oparana.com.br)).

## Convênios

Em evento no Palácio Iguaçu, em Curitiba, ontem, o prefeito Leonaldo Paranhos, acompanhado do deputado Adelino Ribeiro, assinou convênios com o governo do Estado para o repasse de recursos que somam R\$ 8,5 milhões. Desse total, R\$ 7,5 milhões vão para revitalização da Avenida Tito Muffato.



## Hospital

Paranhos também avaliou como "muito positiva" a conversa que teve com o governador Beto Richa e com o chefe da Casa Civil, Valdir Rossoni, sobre a possibilidade de investimentos do Estado no Hospital Jácomo Lunardelli, objeto de um decreto de desapropriação assinado semana passada. Paranhos disse que agora é preciso avançar no sentido de viabilizar os recursos para desapropriação e na parceria com o governo para concretizar o projeto.

**Lula vira réu na Zelotes por corrupção passiva**

O juiz Vallisney Oliveira, da 10ª Vara Federal de Brasília, aceitou denúncia ontem contra o ex-presidente Luiz Inácio Lula da Silva por corrupção passiva na Operação Zelotes. Com a decisão, o petista se tornou réu pela sétima vez em ações penais. A denúncia, do Ministério Público Federal no Distrito Federal, afirma que Lula editou medida provisória para favorecer empresas do setor automotivo em troca de propina.

**Pesquisa aponta que rejeição a Temer dispara a 84,5%**

A Pesquisa da CNT (Confederação Nacional do Transporte) com o Instituto MDA, divulgada ontem, indica que 3,4% dos entrevistados consideram positivo o governo do presidente Michel Temer e 75,6% o avaliam como negativo. Para 18%, o governo é regular e 3% não responderam ou não souberam opinar. Em fevereiro, 10,3% consideravam o governo positivo. Foram ouvidas 2.002 pessoas.

## Complexo carne

# Paraná lidera produção de proteína animal

**Curitiba** - O Paraná consolidou a posição de maior produtor de carnes do País - sua participação é de 21% do total produzido do Brasil. O Estado produziu 2,64 milhões de toneladas de carnes de frango, bovina e suína no primeiro semestre de 2017. O Brasil, por sua vez, produziu 12,22 milhões de toneladas. Os dados são do IBGE/Ipardes.

O maior destaque foi a avicultura paranaense, com 2,11 milhões de toneladas no primeiro semestre. Sozinho, o Paraná representou 31,3% da produção brasileira de carne de frango. Com o resultado, se manteve em primeiro lugar na avicultura nacional, à frente de Santa Catarina (com 1,05 milhão de toneladas) e do Rio Grande do Sul (810,2 mil toneladas).

A indústria de carnes paranaense, apesar de estar consolidada, cresce acima da média brasileira. A produção nacional foi de 6,7 milhões de toneladas de frango no primeiro semestre de 2017, com crescimento de 0,6% na mesma base de comparação.

**SUÍNOS E BOVINOS**

Na produção de suínos, o Paraná ocupa a segunda colocação nacional, com a produção de 394,3 mil toneladas nos primeiros seis meses do ano, de acordo com o IBGE. O volume foi 4,3% superior ao do mesmo período do ano passado.

O Estado respondeu por 21,3% do total produzido no País. Ficou atrás de Santa Catarina - com 26,9%. No total, o Brasil produziu 1,85 milhão de



**Avicultura é o carro-chefe do complexo carne paranaense**

toneladas de suínos, com alta de 1,5% em relação ao mesmo período do ano passado.

Na área de bovinos, o Paraná foi responsável por 3,9% do total produzido no Brasil (3,62 milhões de toneladas). Foram 141,4 mil toneladas, variação de 0,1% sobre o mesmo período do ano passado. O Estado tem a nona maior produção do País, liderada por Mato Grosso, que tem 15,6% de participação.

## Temer defende maior abertura do Brasil

**Nova York** - Em discurso para líderes mundiais na abertura da 72ª Assembleia Geral das Nações Unidas, ontem, em Nova York, o presidente Michel Temer disse que o Brasil deve estar mais aberto ao mundo e preocupado com temas centrais para a agenda internacional, como o programa nuclear da Coreia do Norte, a Agenda 2030 para o Desenvolvimento Sus-

tentável e a crise na Venezuela.

Temer destacou também a necessidade de promover uma reforma nas Nações Unidas ressaltando que "é particularmente necessário ampliar o Conselho de Segurança". O presidente brasileiro mencionou ainda os Objetivos do Desenvolvimento Sustentável da ONU e a Agenda 2030, além de destacar a importância do com-

bate às mudanças do clima e da defesa do Acordo de Paris. "O desmatamento é uma questão que nos preocupa, especialmente na Amazônia", afirmou.

Ele destacou a "grave ameaça" dos recentes testes nucleares da Coreia do Norte, ressaltando que "o Brasil condena, com veemência, esses atos".

**PLASTIVEL**  
Indústria de Plásticos Cascavel Ltda  
Sacos, Sacolas, Filmes Técnicos,  
Embalagens Plásticas Personalizadas.  
Fone/Fax:  
45.3038-4358 / 3035-4360  
9969 4414  
www.plastivel.com.br  
BR 277 KM 596  
Cascavel - Paraná

**Trump: Coreia "será destruída"**

O presidente Donald Trump disse ontem, em seu primeiro discurso na Assembleia Geral da ONU, que, se o regime de Pynongyang não desistir de seu programa nuclear, os Estados Unidos não terão outra escolha a não ser "destruir totalmente a Coreia do Norte. Temos paciência, mas não temos outra opção". Ele disse que o líder norte-coreano está em uma missão suicida para si mesmo e o seu regime. "Estamos dispostos e preparados para tomar uma ação militar, mas esperamos que isso não seja necessário", frisou Trump.

**MORTES | Terremoto de magnitude 7,1 deixa mortos**

Um forte terremoto na escala de 7,1 no México causou muita destruição em três estados. Até o fim da tarde de ontem no horário de Brasília, pelo menos 50 pessoas morreram. As autoridades disseram que 27 prédios caíram na Cidade do México; há incêndios e pessoas presas nos escombros.

**coluna Esplanada**

POR LEANDRO MAZZINI Twitter @colunaesplanada

**Eunício & Lula**

O presidente do Congresso, Eunício Oliveira (PMDB-CE), fez um pacto com o presidente da CPI da JBS, senador Ataídes de Oliveira (PSDB-TO), para preservar o ex-presidente Lula da Silva. Numa reunião com Ataídes há dias, Eunício pediu que ele derrube os pedidos de convocação de Lula para a CPI, que começa hoje a analisar os requerimentos. Na contrapartida, Eunício terá o apoio da bancada do PT na Casa em votações importantes, e ganha apoio do PT cearense para sua reeleição ao Senado.

**No prelo**

O Partido Social da Família (PSF) já tem CNPJ e coleta assinaturas Brasil afora. Quer também filiar um grande nome para disputar a Presidência ano que vem.

nardo Melo, tiveram reunião em Brasília para - tentar - apagar as arestas. Em vão. Ele a acusa de atropelá-lo em operações no Estado contra madeireiros.

**Pós-caravana**

Lula da Silva precisa de 15 milhões de votos dos nordestinos para ser competitivo em 2018. Dos nove Estados da região, ele já tem palanque montado com pelo menos seis.

**Motoserra**

Aliás, as madeireiras fechadas no fim de julho na operação do Ibama comandada por Brasília no Amapá já voltaram a funcionar por força de liminar.

**Domiciliar**

O deputado federal Lucio Vieira Lima, irmão de Geddel, avisou a amigos que vai se ausentar mais de Brasília e cuidar da mãe nonagenária e abatida, em Salvador.

**Refugiados**

Já passam de 30 mil os venezuelanos que vagam sem rumo e sem teto nas ruas de Pacaraima (RR), na fronteira, e Boa Vista (RR), refugiados da crise do governo vizinho.

**Café do Prata**

Fundador do Hospital do Câncer em Barretos (SP), Henrique Prata promoveu ontem um café da manhã na cobertura do Anexo IV da Câmara Federal para homenagear cerca de 100 deputados que ajudam a instituição com emendas. E pediu apoio para manter a futura unidade que abrirá em Rio Branco, que terá custo mensal de R\$ 500 mil.

**Abaixo a Excelência!**

O senador Requião (PMDB-PR), tido como bronco no trato, apresentou o Projeto de Lei 332/17 que determina tratamento apenas de 'Senhor' e 'Senhora' em lugar de 'Excelência' e 'Doutor' em qualquer lugar. Faz sentido. Ganhou, por ora, amplo apoio popular no site do Senado, até ontem com cerca de 3 mil a favor e só 395 contra.

**Braço de Janot**

O procurador federal Nicolau Dino, primeiro colocado na lista tríplice para assumir a PGR - mas preterido pelo presidente Temer - será um dos palestrantes da Conferência Internacional de Combate à Corrupção, que começa hoje no Rio.

**Economia oral**

Pode parecer banal, mas se o PL passar será um avanço histórico no trato entre iguais, em especial nos plenários, onde já houve troca de insultos com a nobre palavra, como "Vossa Excelência é um bandido", e "Vossa Excelência que é um vagabundo".

**Ratinho & animais**

O deputado Ratinho Junior, lançado pelo pai apresentador de TV ao Governo do Paraná, apresentou a 'Lei Ratinho', que proíbe mutilações de animais no Estado.

**Ibama em chamas**

A presidente do Ibama, Suelly Araújo, e o superintendente do órgão no Amapá, Leo-

**Ponto Final**

"A imagem de Janot no Senado é positiva entre aqueles que não foram alcançados pelas investigações".

Do senador Álvaro Dias (Podemos-PR), explicando quem gosta e quem odeia o ex-PGR Rodrigo Janot.

Com Luana Lopes, Equipe de DF e SP

www.colunaesplanada.com.br - contato@colunaesplanada.com.br - Caixa Postal 1980 - CEP 70254-970 - Brasília DF

# Mais uma notícia que também interessa a você

**D**epois de obter a inclusão de duas emendas para criar categorias de certificações menos onerosas para a indústria da aviação esportiva no país e ao mesmo tempo garantindo maior segurança de voo para esse tipo de aeronave, a ABRAVAGEx (Associação Brasileira de Vítimas da Aviação Geral e Experimental) comemora mais uma conquista no novo Código Brasileiro de Aeronáutica.

A comissão do Senado para elaboração da nova legislação acatou proposição da entidade, apresentada pelo Senador Pedro Chaves, que determina:

- **Que o CENIPA (Centro de Investigação e Prevenção de Acidentes Aeronáuticos) investigue TODOS os acidentes aéreos no país, inclusive de aeronaves esportivas.**
- **Que a ANAC preste contas do que fez com as Recomendações de Segurança decorrentes das investigações desses acidentes aéreos pelo CENIPA.**

- **Que a ANAC preste contas à sociedade sobre esses acidentes aéreos.**

Nada disso atualmente é obrigatório, e por isso não é feito.

A ABRAVAGEx foi criada pelo médico e aviador cascavelense Augusto Fonseca da Costa após o acidente aéreo que matou seu filho, o também piloto Vitor Augusto aos 19 anos, durante voo entre Toledo e Cascavel em janeiro de 2015.

As investigações revelaram que o desastre foi causado por falhas nessa aeronave esportiva, comprovadamente facilitadas pela falta de fiscalização por parte dos órgãos públicos que deveriam fazê-la.

A ABRAVAGEx tem a missão de contribuir para a segurança dos usuários dessa aviação esportiva, como um legado deixado por este jovem piloto.

É para ajudar a evitar que tragédias como essa se repitam que a ABRAVAGEx existe.



**Para que outros Vivam...**

### Motocross em Cafelândia

Depois de um breve recesso para ajustes de datas, a Copa Oeste Protork de Motocross reinicia suas atividades da temporada de 2017. A segunda etapa está marcada para 8 de outubro, em Cafelândia, com promoção e organização da MZ Sports e Eventos e supervisão da FPM (Federação Paranaense de Motociclismo). A expectativa é da participação de aproximadamente 150 pilotos do Paraná, Santa Catarina, Mato Grosso do Sul e do Paraguai.



**ACDelco**  
BATERIAS

18 MESES DE GARANTIA

**COPECAL**  
AUTO PEÇAS

FONE 3220-4774

# Troféu Moura Britto será em outubro



A festa do Troféu Moura Britto é um conagraçamento de ilustres figuras do passado e do presente do automobilismo paranaense

Para a alegria dos amantes do automobilismo paranaense, falta pouco tempo para a 12ª edição do Troféu Moura Britto, premiação que está marcada para 11 de outubro. A solenidade será no Graciosa Country Club, com coquetel de entrega dos troféus de Piloto, Preparador e Incentivador do esporte a motor do nosso estado. O evento é uma iniciativa do empresário Celso Pavia, que visa todo ano, além de reunir grandes perso-

nalidades do meio, preservar a história do Automobilismo do Paraná e arrecadar alimentos ao Instituto Vó Durvina. O Troféu Moura Britto teve início em 2005 e a cada evento realizado novas histórias são lembradas e contadas por seus protagonistas.

Para a edição deste ano, a expectativa é grande entre todos que fazem parte do Automobilismo do Paraná, para saber quais serão os premiados na 12ª. O 12º Troféu Mou-

ra Britto 2017 conta com o patrocínio do Autódromo Internacional de Curitiba, Helisul Taxi Aéreo, Renault do Brasil e Link Monitoramento, e apoio da Star News BMW, Sincodiv-PR, Centauro-On Seguros, Bana Pneus, Barranco Ferro e Aço e Hipervisão. Como acontecem todos os anos, os convidados da premiação vão levar cinco quilos de alimentos não perecíveis, que serão doados ao Instituto Vó Durvina.

## Pilotos de Foz se destacam nas 3 Horas de Kart de Pato Branco

Os pilotos de Foz do Iguaçu se destacaram nas 3 Horas de Kart de Pato Branco, prova de endurance disputada no último sábado. Eles ganharam quase tudo.

A festa dos representantes de Foz começou com a vitória do trio formado por Eduardo Pi-

menta, Miguel Galli e Reinaldo. Continuou com Rafael Smaniotto, Auber Miola e Guilherme Zimmermann, que conquistaram o segundo lugar e termino com a dupla Marcelo Bottega/Thiago Secco, que foi

ao pódio com o quarto lugar. Pedro, Ivar e Gilmar, de Pato Branco conquistou o terceiro lugar, ao passo que Daniel e Leonardo, também de Pato Branco, completaram o pódio com o quinto lugar.



Foz do Iguaçu contou com um grande delegação e eficiente na pista



Garantia de fábrica  
**NEW HOLLAND**  
AGRICULTURE  
**CONSÓRCIO**  
Av. Brasil, 3.025 - Fone (45) 2101-3333  
São Cristóvão - Cascavel - PR



ótica  
**curitiba**  
DESDE 1984  
www.otiacuritiba.com.br



**JACK'S**  
Wash Motorcycles  
Cascavel - PR  
Lavagem, Polimento,  
Manutenção e Troca de Óleo  
(motos)  
Fone: (45)3037-3902 e (45) 9960-4743  
Rua Rio de Janeiro, 1677 - Cascavel - PR



**Auto Posto**  
**MAÇARICO**  
Campeão em atendimento  
Fone (45) 3223-1338  
Av. Brasil, 5.276 - Cascavel - PR

### AGRACIADOS NA HISTÓRIA DO TROFÉU MOURA BRITO

#### 2005

Altair Barranco - Piloto  
Flávio Chagas Lima -  
Homenagem  
Lico Kaesemodel - Piloto  
revelação

#### 2006

Pedro Mufatto - Piloto  
Rosinei Campos -  
Preparador  
Pedro Bianchini - Piloto  
revelação

#### 2007

Dado Andrade - Piloto  
Rudi Rempel - Preparador  
Jauneval Oms, o Poteco -  
Incentivador

#### 2008

José Cordova - Piloto  
Claude Bes - Preparador  
Buko Kaesemodel -  
Incentivador

#### 2009

Raul Boesel - Piloto  
Zeca Melo - Preparador  
Paulo de Tarso - Incentivador

#### 2011

Marcos Ramos - Piloto  
Edison Enriconi - Preparador  
Governador Beto Richa -  
Incentivador

#### 2012

Wellington Cirino - Piloto  
Daniel Lecuyer - Preparador  
Ruslan Carta - Incentivador  
Corpo de Bombeiros -  
Homenagem ao centenário

#### 2013

Ângelo Giombelli - Piloto  
Mauri Fabri - Preparador  
Conrado Bonn - Incentivador

#### 2014

Edison Graciz - Piloto  
João Naumes - Preparador  
Luiz Gil Leão - Incentivador

#### 2015

Ike Zorning - Piloto  
José Roberto Ebrahim -  
Incentivador  
André Bragantini -  
Preparador

#### 2016

Jair Baná - Piloto  
Fortunato Guedes -  
Incentivador

### 500 KM I

Uma das provas mais tradicionais do automobilismo nacional realiza sábado a edição comemorativa de 60 anos. Trata-se dos 500 Km de São Paulo/Troféu Stuttgart 20 anos, que será disputado no Velo Città, autódromo localizado em Mogi Guaçu (SP), e contará pontos para o Dopamina Endurance Series, o Campeonato Brasileiro de Endurance.

### 500 KM II

Esta será a quarta vez que os 500 Km de São Paulo será no interior paulista, que reunirá um grid próximo dos 30 carros, com alguns pilotos vencedores dos 500 Km entre os competidores. Campeão em 2002 e 2008, Max Wilson tentará seu terceiro título na prova correndo ao lado de Marcel Visconde - seu parceiro na conquista de 2008 - e Ricardo Maurício, seu companheiro de equipe na Stock Car.

### Gianluca Petecof

Chegou o momento alto da temporada para Gianluca Petecof, que disputa de quinta-feira a domingo o Campeonato Mundial de Kart da FIA, pelo terceiro ano consecutivo. Após o top-5 em 2016 e uma grande evolução apresentada ao longo desta temporada, o brasileiro quer surpreender em seu primeiro ano na categoria OK, que terá 91 competidores de mais de 25 países na briga pelo título mundial, no PF International Kart Circuit, na Inglaterra.



**injediesel**  
Pompas Injeções  
POWER CHIP  
Todas as marcas  
Nacionais e Importadas  
**(45) 3225-7064**  
R. Francisco I. Fernandes, 149  
Cataratas - Cascavel - PR  
injediesel@injediesel.com  
www.injediesel.com



Patrocinadores de  
Edgar Bueno Neto

Havan

Aços  
Sacchelli

Grupo Pra  
Frente Brasil



**Chelog**  
OPERADORA LOGÍSTICA

**Árbitro de vidro**

Na saída dos vestiários após a derrota por 1 a 0 para o Palmeiras, o zagueiro Cléber, do Coritiba, mostrou-se pouco antenado às novidades do futebol. Perguntado pela repórter Gabriela Moreira, da ESPN Brasil, sobre o que achava da implementação do árbitro de vídeo, ele não apenas não entendeu a pergunta, como se mostrou confuso sobre o assunto. O resultado é uma das melhores entrevistas dos últimos tempos. "Não estou sabendo, é árbitro de vidro?", questionou ele antes de receber a explicação da repórter.

**Clássico das Penas**

As cidades de Pato Branco e Francisco Beltrão vão parar nesta noite para acompanhar o Clássico das Penas entre Pato e Marreco, às 20h30 no Ginásio Dolivar Lavarda, em Pato Branco. O duelo é válido pela penúltima rodada da fase classificatória da Série Ouro do Paranaense de Futsal. Na classificação, o Pato é o terceiro com 35 pontos e o Marreco é o quarto colocado com 33.

**Libertadores**

# Grêmio e Botafogo decidem hoje quem seguirá à semifinal

**Porto Alegre** - O duelo que garante ao menos um representante do futebol brasileiro na semifinal da Libertadores está aberto e será encerrado hoje entre Grêmio e Botafogo, às 21h45, em Porto Alegre. As equipes fazem o confronto de volta das quartas de final uma semana depois de terem empatado sem gols no Rio de Janeiro.

Para o Tricolor gaúcho, é a oportunidade de voltar a embalar na temporada. O time que chegou a emplacar nove jogos de invencibilidade conquistou apenas uma

vitória nas últimas sete partidas. A queda começou com as eliminações na Copa do Brasil e na Primeira Liga. A torcida aposta na reação, tanto que mais de 50 mil pessoas são esperadas na Arena.

Já o Glorioso carioca coloca à prova seu melhor momento nos últimos anos. É o time de melhor campanha do retorno do Brasileirão e chega embalado por vitórias emblemáticas, como a quebra do jejum de dois anos (oito jogos) sobre o Flamengo e o fim da invencibilidade de 17 jogos do Santos.

Nesta noite, para avançar à semifinal, os gremistas precisam vencer a decisão, ao passo que os cariocas jogam por um empate com gols. Um

novo 0 a 0 leva o duelo aos pênaltis. Quem avançar enfrentará na semifinal quem passar de Santos x Barcelona de Guayaquil.

**AS EQUIPES**

No Grêmio, a principal novidade são as presenças de Luan e Geromel dentre os relacionados para o confronto. Suas presenças, no entanto, são incertas, pois ambos estão em estágios distintos de recuperação. Os treinaram durante a semana, com o zagueiro participando do trabalho tático em campo reduzido como curinga, evitando choques e contatos mais fortes, e o camisa 7 correndo ao redor do gramado. Ontem a atividade foi fechada à imprensa. Já o Botafogo tem força máxima para a decisão.

**panorama esportivo**

**Brasileiro de GR**

As ginastas da equipe de rendimento da Sadia/Toledo estão em Vitória, no Espírito Santo, para participar do Campeonato Brasileiro Infantil e Adulto de Ginástica Rítmica, que seguirá até sexta-feira na capital capixaba. A equipe treinou intensamente nos últimos dias visando à preparação das atletas para a competição, que é uma das mais importantes do ano. A disputa reúne atletas dos principais clubes do País.

**Futebol sete**

Fazendo jus ao nome do esporte, a equipe de futebol sete de Marechal Cândido Rondon conquistou o título da modalidade na fase final da Divisão B dos Jogos Abertos do Paraná, na segunda-feira, em União da Vitória. A equipe rondonense contou com apenas sete jogadores no elenco desde o primeiro jogo da competição. No total, foram cinco jogos em três dias e muita disciplina, pois não o técnico Robson Nunes não tinha jogadores na reserva nem podia perder ninguém por suspensão ou lesão.

**Invictos**

Com calma e tocando bastante a bola, a equipe de Marechal passou por todos os adversários sem um empate sequer na campanha rumo ao título. Na final, venceu o time de Carraíba por 3 a 2. Antes, havia passado por Loanda (2 a 0), Cantagalo (4 a 2), Vera Cruz (2 a 1) e União da Vitória (5 a 2). No geral, foram 16 gols marcados e sete sofridos.

**Era pra ser**

O detalhe é que a equipe rondonense foi montada em cima da hora para a competição. "Nunca tínhamos disputado essa competição, mas o secretário de esportes de Marechal pediu exclusivamente pra virmos. Não sabíamos o que iríamos enfrentar, não conhecíamos todas as regras, estudamos meio que nos dias dos jogos. Tínhamos escrito 15 jogadores, mas alguns não puderam vir pelo fato do trabalho e outros compromissos. Fora de campo, eu não podia ficar gritando porque eu poderia complicar o jogo se me alterasse, então tentei manter a calma, sempre controlando eles para que não fizessem faltas", disse o técnico Robson Nunes.

**CALDEIRÃO DA VILA BELMIRO | Santos recebe equatorianos do Barcelona**

O caldeirão da Vila Belmiro vai ferver nesta noite para o jogo de volta das quartas de final da Libertadores entre Santos e Barcelona de Guayaquil, às 21h45. No jogo de ida, semana passada, no Equador, a igualdade prevaleceu, com um empate por 1 a 1. Para a decisão da vaga à semi, os torcedores do Peixe esgotaram antecipadamente os 11 mil ingressos colocados à venda - outros 4.600 lugares pertencem a donos de cadeiras cativas e camarotes, e 400 são destinados aos visitantes, totalizando 16 mil pessoas. Em campo, Lucas Lima (foto), lesionado, é desfalque certo, enquanto Renato e Léo Cittadini são dúvidas. Depois de empate por 1 a 1 no Equador, o Santos pode empatar por 0 a 0 para avançar à semifinal. Empates de 2 a 2 em diante classificam o Barcelona de Guayaquil.



**→ Taça FPF**

O último jogo atrasado da Taça FPF será realizado nesta noite, deixando todas as equipes com oito jogos disputados e aptas para entrarem em campo simultaneamente às 11h05 de domingo para a última rodada. Às 20h15 desta quarta-feira, o Operário recebe o Rio Branco no Estádio Germano Krüger, em Ponta Grossa. O time da casa pode subir da oitava para a sexta colocação em caso de vitória, enquanto a equipe de Paranaíba pode subir uma posição e assumir a quarta colocação se vencer.

**TAÇA FPF**

**CLASSIFICAÇÃO GERAL**

Time	P	J	V	E	D	GP	GC	SG
1º FC Cascavel	19	8	6	1	1	12	6	6
2º Maringá FC	16	8	5	1	2	18	6	12
3º Foz do Iguaçu	16	8	4	4	0	11	5	6
4º Itaty	12	8	3	3	2	12	15	-3
5º Rio Branco	11	7	3	2	2	8	7	1
6º Toledo	10	8	2	4	2	10	9	1
7º Paranavai	10	8	2	4	2	11	12	-1
8º Operário	7	7	2	1	4	6	9	-3
9º P Londrinense	4	8	1	1	6	4	11	-7
10º Andraus	1	8	0	1	7	6	18	-12

**8ª RODADA (ATRASADA)**

**Hoje**  
20h15 Operário x Rio Branco

**9ª RODADA (ÚLTIMA)**

**Domingo**  
11h05 FC Cascavel x Maringá FC  
11h05 Foz do Iguaçu x Toledo  
11h05 Rio Branco x Itaty  
11h05 Paranavai x P Londrinense  
11h05 Operário x Andraus

É muito fácil fretar um ônibus padrão Princesa dos Campos



Seja para turismo ou eventos, conte com uma empresa que há 80 anos investe no treinamento de motoristas, segurança, conforto, além de veículos que seguem um rigoroso sistema

de manutenção preventiva. Acesse o nosso site e veja como fretar é mais fácil do que você imagina:

[www.princesadoscampos.com.br/fretamento](http://www.princesadoscampos.com.br/fretamento)

**(45) 3225.4111**

FRETAMENTO EVENTUAL OU CONTÍNUO

Princesa dos Campos FRETAMENTO



# Promoção Poupança Premiada

Quando vê poupou,  
quando vê ganhou.

Deposite e concorra  
a mais de 300 sorteios.  
**R\$ 1,5 milhão**  
em prêmios.



Quer realizar seus sonhos?  
Vamos fazer juntos. Faça uma  
**Poupança Programada** e ganhe  
números da sorte em **dobro**<sup>1</sup>.

[quandoveganhou.com.br](http://quandoveganhou.com.br)

<sup>1</sup>Para ter direito ao número da sorte em dobro é obrigatório que a programação seja feita durante o período da campanha. Título da modalidade incentivo emitido pela Icatu Capitalização S/A, CNPJ/MF nº 74.267.170/0001-73, Processo SUSEP nº 15414.900830/2016-10. A aprovação deste título pela SUSEP não implica, por parte da Autarquia, incentivo ou recomendação à sua aquisição, representando, exclusivamente, sua adequação às normas em vigor. Serviço de Informação ao Cidadão SUSEP: 0800 021 8484 (dias úteis, das 9h30 às 17h) ou [www.susep.gov.br](http://www.susep.gov.br). Ouvidoria Icatu Seguros: 0800 286 0047. Promoção válida durante o período de 05/04 a 30/12/2017, para os associados da Central Sicredi PR/SP/RJ. Consulte regulamento completo da promoção e condições de contratação nas unidades de atendimento participantes. Imagens meramente ilustrativas. SAC Sicredi - 0800 724 7220 / Deficientes Auditivos ou de Fala - 0800 724 0525. Ouvidoria Sicredi - 0800 646 2519.



## Sul-Americana

# Corinthians desafia Racing interessado apenas na vitória

**São Paulo** - O Corinthians que assustou os adversários no início da Copa Sul-Americana depois de não ter encontrado adversários no Brasileirão, tenta mostrar novamente sua força na competição continental nesta noite, quando desafia o Racing por uma vaga nas quartas de final. Para isso, precisa vencer o duelo marcado para as 21h45 (de Brasília) no Estádio Pre-

sidente Perón, na Argentina. Na partida de ida, semana passada, em São Paulo, o resultado foi um empate por 1 a 1. Assim, o time brasileiro já entra em campo hoje eliminado, pois a equipe argentina tem o direito do empate sem gols para seguir à próxima fase. Para o embate, o técnico Fábio Carille não conta com o lateral-esquerdo Guilherme Arana, que reclamou de dores

musculares na vitória contra o Vasco depois de ter retornado de quatro jogos ausente. Assim, Marciel, ganha nova

chance entre os titulares. Outra mudança em relação ao último é a volta de Gabriel, de suspensão, no lugar de Camacho.

### MAIS JOGOS

Os outros dois duelos desta noite pela Copa Sul-Americana envolvem quatro equipes brasileiras. A Ponte Preta recebe o Sport depois de ter perdido por 3 a 1 em Recife e o Flamengo recebe a Chapecoense depois de ter empatado sem gols em Santa Catarina. Ambas as partidas estão marcadas para as 19h15. No Fla o clima é de mistério, apesar de o elenco titular ter sido relacionado para o jogo.

LIBERTADORES	
21h45	Santos x Barcelona (EQU)
21h45	Grêmio x Botafogo
SUL-AMERICANA	
19h15	Ponte Preta x Sport
19h15	Flamengo x Chapecoense
21h45	Racing x Corinthians
ESPANHOL	
15h	At. Bilbao x At. de Madri
15h	Leganes x Girona
16h	La Coruña x Alavés
17h	Real Madrid x Betis
17h	Sevilla x Las Palmas
ITALIANO	
13h30	Benevento x Roma
15h30	Hamburgo x B. Dortmund
15h45	Cagliari x Sassuolo
15h45	Milan x Spal
15h45	Lazio x Napoli
15h45	Genoa x Chievo
15h45	Juventus x Fiorentina
15h45	Udinese x Torino
15h45	Hellas Verona x Sampdoria
15h45	Atalanta x Crotone
ALEMÃO	
13h30	Colônia x E. Frankfurt
15h30	Freiburg x Hannover 96
15h30	Mainz 05 x Hoffenheim
15h30	Hertha x Bayer Leverkusen
COPA DA LIGA INGLESA	
15h45	Chelsea x Nottingham Forest
15h45	Everton x Sunderland
15h45	Arsenal x Doncaster Rovers
16h	Man. United x Burton Albion
16h	West B. Albion x Man. City

### PREVISÃO DO TEMPO

#### CASCADEL

Quarta 20/09/2017 *Poucas nuvens*

Quinta 21/09/2017 *Poucas nuvens*

Sexta 22/09/2017 *Poucas nuvens*

Maringá	max 36 min 21	Londrina	max 35 min 18
Cascavel	max 33 min 18	Curitiba	max 29 min 12
Foz do Iguaçu	max 34 min 21	Paranaguá	max 27 min 18

CRESCENTE 27/09/23:53    CHEIA 05/10/15:40    MINGUANTE 12/10/09:25    NUA 20/09-02:29

### Loterias CAIXA

NOSSOS RESULTADOS SÃO INFORMATIVOS E NÃO SUBSTITUEM OS RESULTADOS OFICIAIS.

<b>FEDERAL</b> concurso 5215 1º prêmio 62.637 2º prêmio 14.971 3º prêmio 42.176 4º prêmio 88.888 5º prêmio 47.348	<b>DUPLA SENA</b> concurso 1695 1º sorteio 17 30 38 39 41 49 2º sorteio 02 10 26 36 38 45	<b>LOTOMANIA</b> concurso 1798 02 06 14 16 19 29 34 35 47 49 50 51 53 54 74 76 84 95 98 00
<b>QUINA</b> concurso 4485 09 16 42 51 73	<b>LOTOFÁCIL</b> concurso 1561 03 05 06 07 08 12 13 15 16 18 20	<b>TIMEMANIA</b> concurso 1082 10 14 16 30 48 67 69

08 20 30 32 48 59    21 22 24 25    TIME DO ♥ BAHIA-BA



### Atenção contribuintes

Os contribuintes devem ficar atentos para o prazo de adesão ao Programa de Regularização Tributária Rural na forma da MP 793, de 2017. Até o próximo dia 29 de setembro, há a possibilidade de liquidação da dívida junto ao Funrural em condições favorecidas. E os débitos (de períodos posteriores a 2001) poderão ser parcelados em até 176 parcelas, com descontos de multas e juros que chegam a até 90%, desde que o optante pague 4% da dívida até dezembro de 2017, sem descontos.

### Lazer e esporte

Um novo espaço destinado à prática esportiva e ao lazer foi inaugurado em Maripá. A quadra poliesportiva, na Praça do Jardim Paris e Loteamento Ipanema, é mais uma forma de incentivo à prática da atividade física, em geral, contribuindo entre outros fatores, para a promoção da saúde e melhora da qualidade de vida da população. A quadra teve investimento de R\$ 69.543,00, contemplando área de 1.721,60 metros quadrados.

## Meio ambiente

# Missal dá exemplos de agroecologia

**Missal** - Uma agenda intensa de atividades estende-se até o fim de novembro nos 29 municípios da Bacia do Paraná 3 como parte do Programa Encontros e Caminhos 2017, desenvolvido na região por um convênio entre Itaipu e o Conselho de Desenvolvimento dos Municípios Lindeiros.

Na última semana, um grupo de produtores participou de uma oficina para construção de uma cisterna no sistema "ferro e cimento" em Missal, cidade onde o foco das ações é a agroecologia. O reservatório de 30 mil litros fica na propriedade de Rosa e Victorino Pelissari, pequenos

produtores agroecológicos instalados na Esquina Gaúcha, às margens da PR-495.

O secretário de Agricultura e Meio Ambiente de Missal, Altair Luiz Setzner, explica que a definição do local foi estratégica. A intenção é que a propriedade se torne referência para que outros produtores, escolas e entidades conheçam o sistema. Por esse motivo, outra oficina do Programa Encontros e Caminhos ocorreu ontem no local. Desta vez, o foco da aprendizagem foi a Horta Mandala.

#### RECURSOS

A engenheira agrônoma do Centro de Apoio e Pro-

moção da Agroecologia (Capa), Daiana Raquel Pauletti, explica que a cisterna vai fazer parte de um sistema integrado de produção. A água da chuva vai ser captada do telhado do galpão e depois direcionada para irrigar os cultivos, especialmente a Horta Mandala, que tem um reservatório de água no seu centro. A mandala, por sua vez, é construída para fazer o melhor aproveitamento de recursos do solo e também a energia solar. A adubação ficará por conta dos dejetos da criação de frango caipira.

## Serranópolis mostra os atrativos do Circuito Caminhos do Colono

**Serranópolis** - O circuito turístico Caminhos do Colono, em Serranópolis do Iguçu, apresenta mais uma atração. Trata-se do pesque-pague Sponchiado, localizado na Linha Cristo Rei, distante três quilômetros do perímetro urbano.

O casal Izeldo e Marli Sponchiado reside no local há mais de três décadas. Desde total, nos últimos 20 anos fez da piscicultura uma das principais atividades familiares, além da agricultura.

Quem visitou, atesta o aconchego do local. Logo na entrada, um belo pórtico dá as boas-vindas aos visitantes. Há uma ampla área verde e em dias de chuva, um espaço rústico coberto, dedicado a pequenas confraternizações.

São cinco açudes para a

prática da pescaria. Todos os materiais necessários para a pesca são disponibilizados, inclusive com espaço próprio para pesagem e limpeza dos peixes.

O espaço que já está com a temporada aberta para atendimento, recebe seus clientes de 2ª à sábado (os domingos são reservados para a família).

A propriedade é uma das atrações que fazem parte do turismo rural de Serranópolis do Iguçu (Circuito Turístico Caminhos do Colono) há aproximadamente 6 anos. Dona Marli sempre muito atenciosa, organiza mesa farta com as delícias de um café colonial com sucos, biscoitos caseiros e cucas, quando recebe visitas de grupos agendados com antecedência.

# REFIC 2017

## AGORA QUEM GANHA É VOCÊ!

• DESCONTO SOBRE JUROS E MULTAS MORATÓRIAS DE IPTU - ISSQN - ALVARÁ - TAXA DE COLETA DE LIXO - CONTRIBUIÇÃO DE MELHORIA - OUTRAS TAXAS E TRIBUTOS.\*\*

COTA ÚNICA  
**95%**

ATÉ 12X  
**70%**

DE 13 A 24X  
**50%**

VOCÊ GANHA.  
A CIDADE GANHA!

QUITE SEUS DÉBITOS COM O MUNICÍPIO  
E GANHE ATÉ **95%** DE DESCONTO\*



\* ADEÇÃO SOMENTE PARA DÍVIDAS VENCIDAS ATÉ 31/12/2016, AJUIZADAS OU NÃO, QUE NÃO ESTEJAM SOB PARCELAMENTO DE DÍVIDAS ANTERIORES

\*\* PARA DÍVIDAS ACIMA DE R\$ 200 MIL, HÁ OPÇÕES DIFERENCIADAS DE PARCELAMENTO E COBRANÇA DE ATUALIZAÇÃO MONETÁRIA DE 0,35% AO MÊS SOBRE JUROS E MULTAS.

\*\*\* PARCELAS FIXAS COM VALOR MÍNIMO DE R\$ 40,00.

\*\*\*\* OPÇÕES DE PARCELAMENTO ENTRE 25 E 48 MESES SEM DESCONTO SOBRE JUROS E MULTAS.

Escola 1000

# Pais impedem que reforma mal feita seja entregue

●REPORTAGEM:  
JULIET MANFRIN

**Três Barras do Paraná - É público e está no Facebook para quem quiser ver. O chefe da Casa Civil do Estado do Paraná, Valdir Rossoni, resolveu bater boca com moradores da cidade de Três Barras do Paraná, no oeste, apenas pelo fato de um pai reclamar de uma obra mal feita, paga com recursos públicos.**

Com várias postagens repetidas, Rossoni ameaça o morador de "responder criminalmente" se a denúncia não for comprovada. Mas a própria postagem comprova a denúncia. Isso porque várias fotos mostram os "acabamentos" do Colégio Princesa Izabel, em reforma recém-concluída e que seria inaugurada no último fim de semana.

Enquanto discutia em rede social, uma mãe conseguiu uma ação prática. Os protestos da mãe de um dos alunos provocou uma

reviravolta, cancelou a inauguração e os serviços terão de ser refeitos pela construtora.

**ESCOLA 1000**

As melhorias que deveriam ter sido feitas no Colégio Estadual Princesa Isabel fazem parte do programa do governo do Estado chamado Escola 1000. São quase R\$ 100 mil destinados aos reparos, mas que, segundo a membro do Conselho Fiscal da APMF, Noeli Deon, o serviço está mal feito e inacabado. "Há salas onde a tinta escorre pelas paredes, as portas estão sujas de tinta, há furos na parede e no teto. Não podemos aceitar uma reforma dessas", denuncia.

O caso foi levado às redes sociais, onde a discussão ganhou notoriedade e chamou a atenção de Rossoni. Uma das declarações de Rossoni foi a seguinte: "Sr. tem certeza que esta sua afirmação é verdadeira, pagamento só pode ser feito



Reforma no Colégio Estadual Princesa Isabel seria entregue sexta à comunidade, mas protesto impediu

se o Diretor receber a obra, Quem paga é o diretor, se sua afirmação for falsa terá q responder criminalmente (sic)", ao rebater as críticas de um homem que dizia que a obra teria custado quase R\$ 100 mil e estava em péssimas condições.

**RESULTADOS**

Mas o exercício de cidadania se fez valer e gerou uma reunião na tarde de ontem com representantes do Núcleo

Regional de Educação, o coordenador regional do governo do Estado no oeste, Eliezer Fontana, membros da APMF, direção da escola e representantes da construtora.

Entre os itens que ficaram acordados é que a empresa terá 15 dias para refazer o serviço, que levará quase dois meses para concluir, sem ônus aos caixas do Estado nem interferência ou remanejamento das salas de aula.

## Imagens denunciam trabalho mal feito

O trabalho mal feito pode ser constatado pelas fotos feitas pelos próprios pais dos alunos e postadas nas redes sociais. Elas mostram furos nas paredes não tapados, a tinta escorrendo pelas paredes em várias salas de aula, lajotas se soltando do chão e nem mesmo o quadro negro se salvou: as laterais estão grosseiramente manchadas de tinta. Há inúmeros problemas, inclusive, com os interruptores de energia elétrica, alguns removidos e não recolocados, outros sujos com tinta e um preso à parede com a ajuda de uma espécie de pregos. Ontem o Jornal O Paraná esteve na unidade educacional. A direção não quis se manifestar sobre a situação, mas nas ruas o que se vê é indignação. "Moro aqui há 32 anos, meus filhos estudaram aqui e nunca vi um trabalho tão mal feito", disse a mãe de outro aluno. Mas engana-se quem pensa que a história vai acabar por aí. Alguns pais estão reunindo os documentos necessários e vão formalizar a denúncia no Ministério Público em

Catanduvas até amanhã. Já existe uma lista de pais que discordam da entrega da unidade da forma como ela está e os pais querem saber, principalmente, se os valores pagos correspondem aos serviços ditos executados. Ainda de acordo com o apurado pela reportagem, o diretor da escola registrou um boletim de ocorrência por ter sido coagido, a partir de um telefone desconhecido, indicando que responderá a um processo administrativo para investigar sua conduta diante de tudo o que aconteceu. O diretor não quis falar com a



Mãe de aluno e membro da APMF, Noeli revela que denúncia será levada ao Ministério Público

reportagem, mas pais confirmaram a ameaça e o registro do BO. A escola foi inaugurada em 1982 e é a única que oferece Ensino Fun-

damental e Médio no perímetro urbano de Três Barras. Ela atende 1,2 mil alunos nos períodos da manhã, da tarde e da noite.

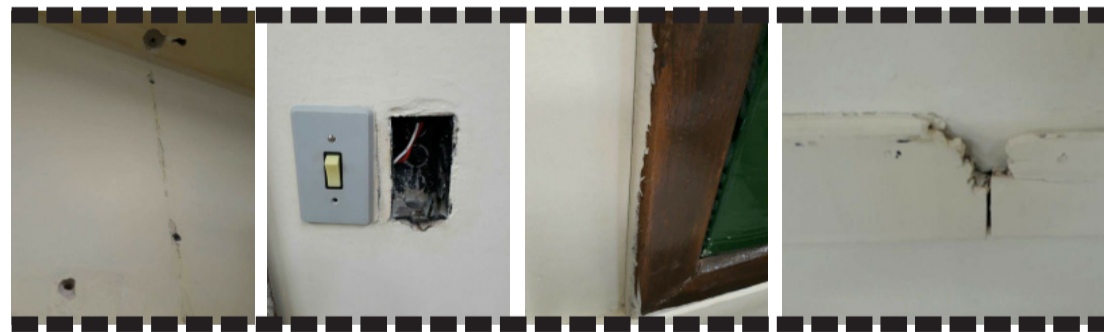

## INDICADORES ECONÔMICOS

DÓLAR 19/09				
	% dia	compra	venda	% mês
COMERCIAL	0,0%	3,1350	3,1360	-0,4%
PTAX (BC)	+0,3%	3,1317	3,1323	-0,5%
PARALELO	+0,3%	3,0600	3,3100	0,0%
TURISMO	+0,3%	3,0600	3,2900	0,0%
EURO	+0,6%	3,7518	3,7528	+0,2%

US\$ 1 É IGUAL A: MOEDAS X REAL			
Iene	111,51	Iene	R\$ 0,0281
Libra est.	0,7398	Libra est.	R\$ 4,23
Euro	0,8347	Peso arg.	R\$ 0,18
Peso arg.	17,23	R\$1:	1.807,66 guaranis

POUPANÇA - TR				
Período/ depósitos...	Poup. antiga	Poup. nova	TR	
até 3/5/12	part.	4/5/12		
16/8 a 16/9	0,5126	0,5126	0,0125	
17/8 a 17/9	0,5000	0,5000	0,0000	
18/8 a 18/9	0,5000	0,5000	0,0000	
19/8 a 19/9	0,5000	0,5000	0,0000	
20/8 a 20/9	0,5000	0,5000	0,0000	

BOVESPA 19/09				
IBOVESPA:	-0,02%	75.974 pontos		
Ações	%	R\$		
Petrobrás PN	+0,66%	15,14		
Vale ON	-0,96%	33,92		
ItauUnibanco PN	-0,36%	43,78		
Natura ON	-4,55%	33,33		
Gerdau PN	-2,94%	11,90		
Suzano PNA	+3,70%	19,04		

ÍNDICES DE INFLAÇÃO				
Índice em %	JUL	AGO	ano	12m
IPCA (IBGE)	0,24	0,19	1,62	2,46
IGP-M (FGV)	-0,72	0,10	-2,56	-1,71
IGP-DI (FGV)	-0,30	0,24	-2,64	-1,61

REAJUSTE DE ALUGUÉIS				
Índice	JUL	AGO	SET	
IGP-M (FGV)	0,9922	0,9834	0,9829	
IGP-DI (FGV)	0,9849	0,9858	0,9839	

\* Correção anual. Multiplique valor pelo índice  
SELIC ANUAL: 8,25% | TJLP: 7,00%/ano

TABELA DO IR				
BASE (R\$)	Aliq. %	deduzir		
Até 1.903,98	-	-		
De 1.903,99 até 2.826,65	7,5	142,80		
De 2.826,66 até 3.751,05	15	354,80		
De 3.751,06 até 4.664,68	22,5	636,13		
Acima de 4.664,68	27,5	869,36		

Dedução p/ dependente: R\$ 189,59; IR 2017: a 6ª parcela vence em 29/09, com juros Selic de 4,34%.

SAL. MÍNIMO PR (abr/17 a fev/18)			
I	R\$ 1223,20	III	R\$ 1315,60
II	R\$ 1269,40	IV	R\$ 1414,60

Em reais. \*Faixa II: empregados domésticos.

OUTROS INDICADORES			
	JUL	AGO	SET
TJLP [%]	7,00	7,00	7,00
Sal. mínimo	937,00	937,00	937,00
UPC	23,51	23,51	23,51

CUSTO DA CONSTRUÇÃO (CUB)				
R\$/m2	JUL	AGO	%m	%ano
Paraná	1.410,34	1.418,29	0,56	2,63
Norte	1.447,39	1.451,90	0,31	4,70
Oeste	1.449,08	1.450,70	0,11	3,21

PREVIDÊNCIA COMP. AGOSTO				
Empresário/empregador				
Contribui com 11% sobre pró-labore, entre R\$ 937,00 (R\$ 103,07) e R\$ 5.531,31 (R\$ 608,45), através de GPS.				
Autônomo				
1) Quem só recebe de p. físicas: recolhe 20% entre R\$ 937,00 (R\$ 187,40) a R\$ 5.531,31 (R\$ 1.106,26). 2) Recebe de p. jurídicas: a empresa recolhe 11% sobre o máximo de R\$ 5.531,31 (R\$ 608,45) e desconto do autônomo. 3) Recebe de jurídicas e físicas: desconto de 11% sobre o que recebe de jurídicas até R\$ 5.531,31 (R\$ 608,45). Se não atingir este teto, recolhe 20%, sobre a diferença até R\$ 5.189,82. 4) Aut. especial: sobre R\$ 937,00, recolhe 5% (donas de casa, Lei 12.470/2011) ou 11% (demais especiais), mas só aposenta por idade..				
Facultativo				
Contribui com 20% sobre valores entre R\$ 937,00 (R\$ 187,40) a R\$ 5.531,31 (R\$ 1.106,27), por carnê.				
Assalariados				
Salários até R\$ 1.659,38 8%				
de R\$ 1.659,39 até R\$ 2.765,66 9%				
de R\$ 2.765,67 até R\$ 5.531,31 11%				
Emp. domésticos Aliq. % R\$ min R\$ máx				
Empregado 8 a 11 74,96 608,45				
Empregador 12 112,44 663,76				
Total 20 a 23 187,40 1.272,21				
Venc.: emp. 20/09, físicas 15/09 domésticos 06/09				

## Contradições Rossoni: pagamento só após entrega; construtora diz que recebeu

O chefe da Casa Civil Valdir Rossoni disse, por meio da sua assessoria de imprensa, que o dinheiro (equivalente a R\$ 100 mil) não foi depositado ainda e que isso só ocorrerá depois que uma vistoria feita pelo diretor da escola, o engenheiro responsável pela fiscalização do programa e a APMF liberarem a obra. No entanto, os pais contestam e dizem que não foram chamados para fazer a vistoria, tendo em vista que a solenidade para a entrega das reformas estava agendada para a última sexta-feira, o que teria acontecido se uma mãe não tivesse enfrentado tudo e todos. Rossoni admitiu "que houve falha do engenheiro e do diretor da escola", que deveriam ter chamado a empresa para refazer os serviços e as alterações necessárias. "A construtora terá 15 dias para fazer os reparos e depois disso a obra será submetida a uma nova vistoria. O dinheiro não é liberado se não houver esta concordância", declarou, ao reforçar que "a comunidade escolar deve mesmo fiscalizar". Questionado sobre a discussão pública com os moradores pelo Facebook, Rossoni disse que o que tinha para dizer foi dito lá e que não vai se manifestar sobre isso. A direção do Núcleo Regional de Educação foi procurada, mas não atendeu as ligações.

**DINDIM NA CONTA**  
Já um dos donos da empresa contratada para os serviços, a Materpol Construção Civil, o engenheiro Assis Vicentin, contrapôs a informação de Rossoni de que o pagamento só ocorreria após a liberação dos trabalhos. Questionado se ele recebeu pelos serviços prestados, Vicentin foi claro: "O que estava previsto em contrato já está tudo certo". Segundo ele, o que deverá ser refeito são apenas "alguns reparos na pintura e duas tomadas que ficaram sem colocar".

MERC. RURAL				
PREÇO PRODUTOR (DERAL/SEAB)				
Em 19/09	PR	DIA	30d.	Casc.
SOJA	59,81	0,1%	3,7%	59,50
MILHO	19,80	0,5%	11,2%	19,50
TRIGO	33,14	0,0%	-4,9%	33,00
BOI GORDO	143,42	0,3%	11,7%	145,00
FRANGO	2,68	0,0%	0,0%	-

Soja, milho e trigo sc 60kg, boi gordo arroba e frango kg

BOLSA DE CHICAGO				
Em 19/09	CONT.	FECH.	DIA	30d.
SOJA	nov/17	965,50	-2,25	3,1%
FARELO	out/17	305,00	-4,00	2,6%
MILHO	dez/17	348,25	-3,25	-4,1%
TRIGO	dez/17	443,00	-0,50	1,4%

Em Pontos. 1 ponto = 1 centavo de dólar/bushel na soja (27,2kg), milho e trigo (25,4kg) e US\$ tonelada curta no farelo (907kg). DIA: variação em pontos

LOTES/ATACADO (AgDOSSIÉ.DINHEIRO)				
Em 19/09	PRAÇA	R\$/sc	SEM	30d.
SOJA	Cascavel	65,00	1,6%	4,0%
SOJA	Paranaguá	70,50	0,7%	0,0%
MILHO	Cascavel	24,00	4,3%	20,0%

Foz do Iguaçu

# Projeto que altera ISS será votado em separado



O encontro ocorreu na sede do Sindicato dos Contadores e Técnicos em Contabilidade de Foz

**Foz do Iguaçu** - A comissão formada por representantes do setor contábil e entidades profissionais de Foz do Iguaçu se reuniu com o vice-prefeito de Foz do Iguaçu, Nilton Bobato, para discutir o projeto de lei que altera a cobrança do Imposto Sobre Serviço (ISS).

A proposta do Executivo que tramita na Câmara de Vereadores de Foz do Iguaçu prevê a extinção do ISS-Fixo das sociedades profissionais e es-

tabelece alíquota de 2% a 4% sobre o valor da Nota Fiscal, medida que motivou toda a discussão sobre o tema.

Em princípio, o vereador Bobato apresentou a proposta que estabelece a alíquota de 2%, seguindo orientação da Confederação Nacional dos Municípios o que também não agradou os representantes das entidades. Após muitas discussões sobre a obrigatoriedade da implantação da lei, o vice-prefeito ouviu as argumentações

e sugestões do advogado tributarista dr. Leonardo Sperb de Paola, que sugeriu a divisão do projeto o que foi aceito, após consulta do vice aos vereadores presentes, sempre preocupados com o prazo legal para ser implantado caso os projetos sejam aprovados.

O Sescap-PR esteve representado pelo seu diretor de Relações com o Interior, Amauri Nascimento, e pelo advogado tributarista Leonardo Sperb de Paola.

## Definidas normas a cursos de graduação a refugiados

**Curitiba** - A Universidade Federal do Paraná publicou edital com as normas que regem o ingresso aos cursos de graduação por migrantes, refugiados e pessoas com visto humanitário que tenham iniciado cursos superiores em instituições no estrangeiro. As regras são válidas para os pedidos de acesso ao primeiro semestre letivo de 2018.

O edital é fruto de política da qual a UFPR foi uma das pioneiras no País. Por meio da Resolução nº 13/14 do Conselho de Ensino, Pesquisa e Extensão, a universidade passou a auxiliar o acesso de reingressos - pessoas que se enquadram numa das situações citadas. Atualmente 37 reingressos estudam na instituição. Dentre eles há 26 originários do Haiti, seis da Síria, três da República Democrática do Congo, um de Guiné e um do Peru.

Migrantes admitidos no Brasil e portadores de estado de refugiado de seu país de origem, solicitação de refúgio ou de visto humanitário poderão requerer ingresso em graduação com as mesmas características da que

cursava no exterior. O edital prevê vagas para os cursos de Agronomia, Ciências Biológicas, Educação Física (bacharelado e licenciatura),

Engenharia Civil, Engenharia Química, Expressões Gráficas, Geografia, Medicina Veterinária, Odontologia e Tecnologia em Luteria.

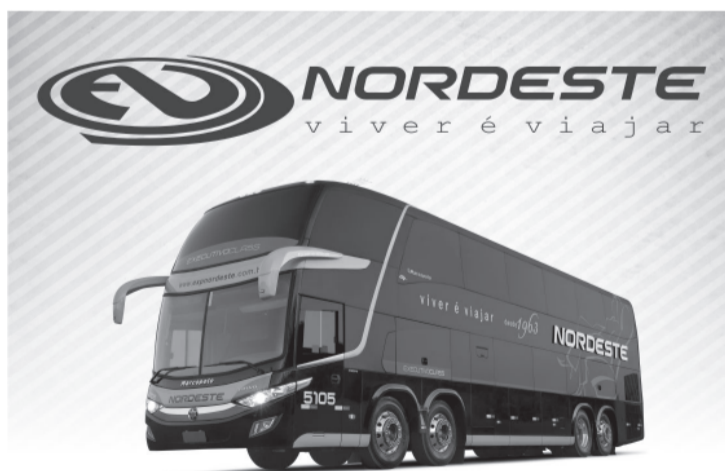

VIAJE COM A NORDESTE PARA:  
SÃO PAULO - CAMPINAS - RIO DE JANEIRO  
FLORIANÓPOLIS - JOINVILLE - BAL. CAMBORIÚ

COMPRE SUA PASSAGEM E PAGUE EM ATÉ 10X SEM JUROS  
COM SEU CARTÃO VISA OU MASTER

LIGUE: (45)3226-5231

[CONSULTE OUTROS DESTINOS: 0800 44 2222]

acesse: [www.expnordeste.com.br](http://www.expnordeste.com.br)

## Panorama regional

regional@oparana.com.br

### Guarda municipal em São Miguel

O Município de São Miguel do Iguaçu está participando da Semana Nacional do Trânsito.

Deste modo, a Guarda Municipal realiza hoje uma

blitz educativa no centro da cidade. Durante esta semana, os guardas estarão orientando motoristas, motociclistas e pedestres sobre a importância das Leis de Trânsito. A ação ocorre em todo o território brasileiro.



### Contra a dengue

A terceira fase da vacinação contra a dengue no Paraná começa hoje. As cidades e o público-alvo da campanha serão mantidos. Quem já tomou a primeira ou a segunda dose da vacina em etapas anteriores deve retornar à unidade de saúde do Município para completar o esquema vacinal. O lançamento da campanha será feito nos 30 municípios selecionados para a vacinação. A partir das 11h, o secretário Caputo Neto participa da abertura em Londrina, no Colégio Estadual Hugo Simas, no Centro da cidade.

direcionadas de acordo com a possibilidade de orientação pelo corpo docente do PPGQB.

### Capacitação

Coordenadores e secretários de escolas municipais de Marechal Cândido Rondon participaram de uma capacitação relacionada à legalidade e à documentação escolar, objetivando o desenvolvimento nas ações da educação especial. O evento ocorreu no auditório da prefeitura rondonense. O encontro foi promovido pelo Núcleo Regional de Educação de Toledo. Esteve à frente da capacitação, uma das técnicas administrativas do setor de educação especial, Ana Paula Tomczak.

### Pós-graduação

A Coordenação do Programa de Pós-Graduação em Processos Químicos e Biotecnológicos, da Universidade Tecnológica Federal do Paraná, torna público que estão abertas as inscrições no PPGQB para a turma de 2018, nível Mestrado. Serão ofertadas 18 (dezoito) vagas para alunos regulares e 10 (dez) para alunos especiais. As vagas para alunos regulares serão distribuídas conforme a linha de pesquisa: 09 (nove) para Desenvolvimento e Aplicação de Materiais e 09 (nove) para Processos Biotecnológicos, as quais serão

### Trânsito

Marcando o início das atividades da Semana Nacional de Trânsito em Toledo, integrantes da Secretaria Municipal de Segurança e Trânsito orientaram os pedestres e entregaram um material educativo, com informações sobre a faixa de pedestres. A Semana Nacional do Trânsito transcorre até o dia 25 de setembro, com o objetivo de promover a Educação no Trânsito. Serão realizadas durante a semana palestras educativas, orientações aos motociclistas, condutores de veículos e ciclistas.

### Inauguração em Nova Aurora

O Município de Nova Aurora, por intermédio da Secretaria de Educação e Cultura e da Secretaria de Obras iniciou em julho a recuperação do prédio da antiga Gralha Azul e o transformou na Casa da Cultura. O município investiu recursos próprios na reforma completa da estrutura com limpeza, pintura, troca de aberturas e adequação do espaço conforme a necessidade.



## Lei da Integração

# APS inicia formação de Cadecs no oeste

**Associação que representa os suinocultores quer validar o novo preceito legal entre integradoras e integrados**

**Toledo** - Vista como um novo marco legal na relação contratual do sistema de integração na produção de aves e suínos no Brasil, a Lei nº 13.288/16, conhecida como Lei da Integração, apesar de sancionada há mais de um ano, ainda não avançou na prática. Esse cenário, entretanto, pode estar mudando no Paraná, onde a Associação Paranaense de Suinocultores passa a impulsionar a formação das comissões encarregadas de fazer valer o novo preceito legal na relação das empresas integradoras e seus integrados. A informação é do vice-presidente administrativo da APS e presidente da Associação dos Suinocultores do Oeste do Paraná, Gilberto Minosso.

De acordo com Minosso, os primeiros movimentos para formação das Cadecs já foram realizados, com reuniões de produtores integrados da região Oeste do Paraná, onde o sistema de integração é o

mais preponderante. Para ele, as Cadecs são vistas como o principal dispositivo da lei para equilibrar as decisões acerca da relação contratual. “Cadec é o termo que identifica a Comissão para Acompanhamento, Desenvolvimento e Conciliação da Integração, e de acordo com o art. 6º da lei 13.288/16, cada unidade de integração deve constituí-la de forma paritária, com representantes dos integrados e integradores”, informa Minosso.

Quando a Lei dos Contratos de Integração foi sancionada, em 16 de maio de 2016, os produtores integrados de aves e suínos acharam que seus problemas tinham sido resolvidos naquele momento. O País passara a ter um novo marco legal que equilibraria as distorções na relação contratual, aumentaria a transparência entre as partes e se formaria um modelo de remuneração justo na distribuição dos resultados financeiros da atividade. Mas o que se observou desde então foram apenas mudanças pontuais em algumas unidades de integração. “Isso fez com que muitos produtores questionassem a efetividade da nova lei e a capacidade de suas



Reunião mobilizou produtores de suínos em localidade do interior de Toledo



Gilberto Minosso, vice-presidente administrativo da APS e presidente da Associação dos Suinocultores do Oeste do Paraná

entidades representativas de representá-los de fato. Por isso, ao agilizar a for-

mação das Cadecs, fomentamos o cumprimento dessa nova lei e começamos a

ver seus efeitos efetivamente”, assevera o vice-presidente da APS.

## Produtores também serão envolvidos na comissão

Nas reuniões com produtores, o Sistema APS, que na região oeste é representado pela Assuinoeste, fornece todas as informações a respeito da nova normal legal e propõe a escolha dos nomes de produtores que vão compor as Cadecs de acordo com o tipo de produção em suas granjas. “É muito importante que os integrados saibam das novas atribuições legais e que efeti-

vamente tenham seus direitos preservados em suas relações com as empresas integradoras”, assinala Minosso, ao informar que a APS já tem o modelo de Regimento Interno de criação, composição e funcionamento da Cadec e que o papel da associação é o de alinhar o entendimento entre as partes quanto a melhor forma de integrados e integradores operarem em suas Cadecs.

“Paralelamente, daremos todo o suporte que o produtor precisar, tirando todas as suas dúvidas. Os integrados precisam estar unidos e caminhando junto com a entidade, que será o braço técnico aos representantes dos integrados nas Cadecs”, complementa.

Minosso acredita que o papel da APS é fundamental nesse novo contexto criado pela Lei da Integração. “Nosso objeti-

vo jamais será o de confrontar. E queremos evitar que os integrados se indisponham diretamente com suas integradoras e, dessa forma, sofram retaliações, rescisões ou perseguições. Isso não pode acontecer. As Cadecs serão justamente o instrumento de diálogo entre as partes e de convergência de soluções”, destaca Minosso.

Ele conclui observando que a relação de integração deve-

rá amadurecer muito nos próximos anos. “O que está acontecendo não foge ao esperado, pois muitas das novas regras criadas em nosso país demoram a serem executadas. Mas vamos avançar a partir do momento em que todas as Cadecs estejam criadas e que o diálogo esteja aprimorado entre as partes, com a devida conciliação e acompanhamento da associação”, finaliza.

www.iveco.com.br  
CENTRO DE ATENÇÃO AO CLIENTE  
0800 702 3443

IVECO DAILY

SUPERA OS OBSTÁCULOS DA CIDADE PARA AJUDAR SUA EMPRESA A SUPERAR OS DO MERCADO.

**EMPRESAS POSSOLI**

Cascavel - PR (45) 3227-2022  
Criciúma - SC (48) 3478-5151  
Vitorino - PR (46) 3227-1233

- O chassi cabine mais vendido do segmento.
- Versões de 3,5 a 7 toneladas com cabine simples e dupla.
- Tecnologia EGR, que dispensa o uso de Arla.
- Toda a linha Daily é VUC.
- Motor mais potente da categoria.

**IVECO**  
CARTÃO BNDES 48x sem entrada  
CARGADA DE POTÊNCIA.

## Trânsito

# Mortes em Toledo somam 222 em 10 anos

**Toledo** - A Tribuna Livre da Câmara de Toledo abriu espaço ao Corpo de Bombeiros, que expôs os dados sobre acidentes de trânsito em Toledo, perfil das vítimas, dias, locais e horários de maior ocorrência. O capitão Luís Eduardo Zarpelon, comandante do 2º Subgrupamento de Bombeiros, expôs os números na tribuna, com auxílio de telão multimídia, relatando um total de

15.845 acidentes de trânsito em uma década, resultando em 222 mortes no local.

O capitão destacou ainda que apesar do número de óbitos ser “grande e assustador”, ele refere-se apenas às mortes no local, não incluindo as vítimas que morreram no hospital, que originariam um número muito maior se fossem somadas.

O capitão destacou que os dados foram originados por meio de um business intelligence program - sistema de inteligência empresarial, em português. Os dados do 2º SGB projetam que nos últimos cinco anos, foram 8.446 aciden-

tes e neste ano, até o dia 14 foram 841 acidentes com 1.006 vítimas e 13 mortes. Segundo o estudo, os horários de picos de acidentes são das 7h às 8h, das 12h às 13h e das 17h às 18h e o comandante Zarpelon aponta que isto indica que os envolvidos são pessoas que estão vindo ou retornando de suas residências. Além disso os envolvidos em sua grande maioria têm de 15 a 29 anos e os acidentes acontecem em maior incidência na sexta-feira e sábado, o que está alinhado com as tendências mundiais neste tema.

Os dados também mostram que neste ano o principal gru-



Encontro ocorreu na Câmara de Vereadores de Toledo: conscientização

po de acidentes é o que envolve colisões de carros com motocicletas e o segundo maior grupo é o de quedas de motocicletas.

O vereador Leocides Bisognin destacou a idade das

vítimas e o veículo utilizado. “Gente, é a juventude que está morrendo em duas rodas”, apontou o vereador, estimando a idade média de 23 anos das vítimas.

## Uopecan lança a 4ª edição do livro Anjos do Bem

**Cascavel** - A Uopecan de Cascavel lança hoje, às 18h, no auditório da Univel, a quarta edição do livro Anjos do Bem, obra escrita por 110 crianças e adolescentes em tratamento do câncer. Cada um deles conta todo o processo de enfrentamento da doença, as duras batalhas encaradas desde cedo e a cura por meio de acompanhamento no hospital.

A cerimônia é aberta a toda a população e não há cobrança de ingresso. Quem se interessar pelo tema pode aproveitar e adquirir um exemplar no local, que será vendido a R\$ 30.

A noite será ainda de muito reconhecimento. Isso porque os autores do livro Anjos do Bem vão participar de uma sessão de autógrafos logo após o lançamento. A expectativa é de que pelo menos 95 crianças e adolescentes estejam no evento. Nem todas vão estar no local por conta do seu quadro clínico. Além disso, 150 cópias do livro serão distribuídas entre os escritores, familiares e servidores.

Uma das participantes será Jhulya Milioransa, de 18 anos. A estudante de direito conta pela quarta vez a sua história. Diferente dos anos anteriores, desta vez as linhas escritas por ela serão de gratidão. Isso porque, depois de enfrentar uma dura batalha contra a leucemia, várias sessões de quimioterapia e radioterapia, e ainda um transplante de medula óssea, Jhulya está bem e muito agradecida. “Minha irmã foi compatível comigo, tive muita sorte. Fiz meu transplante em março de 2015 e de lá para cá tudo está melhor. Passei algum tempo internada por conta do transplante, mas agora estou bem, só fazendo a manutenção e exames de rotina a cada seis meses”, conta. No livro, Jhulya fala sobre a doença e também sobre superação.

●MARINA KESSLER

# ACERTE na sua ESCOLHA

a hora é agora

## HILUX

Linha Hilux 2017 com preço de

### NOTA DE FÁBRICA

CONSULTE CONDIÇÕES.

Imagem Hilux SRV Flex

Imagem SW4 SRX Diesel

## SW4

Linha SW4 2017 com Bônus até

### 10.000

CONSULTE CONDIÇÕES.



**Zeni Motors**  
A Toyota mais perto de você.

46 3055-9900  
Rua Campo Largo, 1250  
Francisco Beltrão, PR

45 3218-8181  
Av. Brasil, 2255  
Cascavel, PR

45 3025-9000  
Av. Costa e Silva, 1555  
Foz do Iguaçu, PR

45 3025-9000  
Av. Parigot de Souza, 3653  
Toledo, PR



**PELA VIDA. ESCOLHA O TRÂNSITO SEGURO.**

Imagens HILUX DIESEL SRV 4x4 ano/modelo 2017/2017, SW4 SRX Diesel, ano/modelo 2017/2017. Ofertas válidas para veículos faturados no período de 01 a 30/09/2017 ou até durarem os estoques, adquiridos em toda a rede de Distribuidores Toyota de Cascavel, Toledo, Foz do Iguaçu e Francisco Beltrão. Toda Linha Hilux 2017 com preço de Nota fiscal de fábrica, para pagamento a vista. (FRETE INCLUSO, PINTURA SÓLIDA). ESTOQUE DE 2 UNIDADES. A Hilux 2.8 4x4 Automática abastecida com Diesel, percorre 9,0km/l na cidade e 10,5km/l na estrada. Valores de referência medidos em laboratório, dependem das condições de trânsito, combustível e hábitos do motorista. Veículo participante do PBEV - Programa Brasileiro de Etiquetagem Veicular do INMETRO 2017. Consulte: [www.inmetro.com.br](http://www.inmetro.com.br). Toda Linha SW4 2017 com bônus de R\$ 10.000,00. (FRETE INCLUSO, PINTURA SÓLIDA). ESTOQUE DE 2 UNIDADES. A Toyota oferece 3 anos de garantia de fábrica, sem limite de quilometragem para uso particular e, para uso comercial, 3 anos de garantia de fábrica ou 100.000 km, prevalecendo o que ocorrer primeiro. Consulte o livrete de garantia ou [www.toyota.com.br](http://www.toyota.com.br) para mais informações. As ofertas deste anúncio não abrangem os veículos adquiridos em Vendas Diretas com isenção de impostos. Essa promoção não é cumulativa com outras promoções vigentes.

## TV TUDO

### Dia movimentado

Os canais Fox Sports terão nesta quarta-feira mais de 9 horas de transmissão dedicadas ao futebol. Partidas que vão desde o Espanhol, com Athletic Bilbao e Atlético de Madrid, até Sul-Americana, Libertadores e Italiano.

### Mais uma baixa

O diretor Gustavo Veiga, após cinco anos, também deixou o "Pânico na Band". Uma saída, aliás, muito criticada pelos que lá permaneceram, por se tratar de um dos seus principais valores. Veiga foi o responsável por levar inovações para o programa na parte de captação, direção de externas e estética. Apesar dessa boa ficha de serviços prestados, acabou demitido pelo novo comando do "Pânico".

### Música em Aparecida

Como parte da Festa da Padroeira, no dia 12 de outubro, está sendo preparado um grande show, com transmissão da TV Aparecida.

O cantor Daniel é quem está à frente de todos os preparativos, já confirmando as presenças de Michel Teló, Paula Fernandes, padre Fábio de Melo, Reginaldo Manzotti, e Rick e Giovanni, entre outros.

### Relação perigosa

Glória Perez decidiu investir na trama de Rubinho (Emílio Dantas) e a "novinha" Carine (Carla Diaz), em "A Força do Querer". Mesmo quando conseguiu fugir com Bibi (Juliana Paes) e Dedé (João Bravo) para um local distante, ele fará questão de levar a amante para ficar perto dele, pagando passagem de avião e a hospedagem em um hotel.

### Alerta

As equipes convocadas para o reality "Exathlon" foram alertadas que o furacão Maria deverá atingir a República Dominicana entre hoje (quarta) e sexta-feira. E chamou atenção dos brasileiros a naturalidade com que o pessoal local se refere aos furacões. Já estão bem acostumados com esses fenômenos.

Ontem, a Band anunciou que a apresentadora Ana Tapajós é a nova integrante do programa em substituição a surfista Michelle des Bouillons, que sofreu um rompimento do ligamento do tornozelo.

### Tirou um peso

Sabrina Sato viajou terça-feira para a Europa um pouco mais aliviada. É que o seu programa, de volta à TV paga, voltou a bater o SBT nas noites de sábado na disputa em São Paulo: 8 pontos a 7. Entre os objetivos da viagem, uma entrevista com Marcia Goldschmidt.

### Tem estrada

O programa "Mulheres", exibido pela TV Gazeta de São Paulo, comemora nesta quarta-feira 37 anos de exibições. Para marcar a data, vai receber vários convidados especiais, dentre eles, Fagner, Daniel e Sandra de Sá.

### No stop

Encerrada a participação especial nas gravações de "A Força do Querer" como nova namorada do Zeca (Marco Pigossi), Louise Marrie se volta para o teatro. Segue com as apresentações do grupo Os Inclusos e Os Sisos, fundado por Tatá Werneck, e ainda na montagem de "Os Sete Gatinhos" no Rio, ao lado de Tonico Pereira.

### Valeu, Record

O próximo "Big Brother" só estreia na Globo em janeiro, porém, já há alguns dias, há uma "divulgação" intensa do programa. Mas na concorrente Record. O BBB sempre aparece entre os assuntos preferidos dos confinados na "Fazenda". Resta saber até que ponto isso é bom ou ruim para a Globo.

## Canal I

# Participação do Porchat no "Roda Viva" se deu com alguns enganos

*O Porchat, alguém que admiro e respeito, foi brilhante quase que em tempo integral no "Roda Viva", segunda-feira, na Cultura. Articulado, sabendo se colocar muito bem, não esqueceu de citar a sua primeira divertida passagem no programa do Jô, ao pedir uma chance a ele, além de lembrar de outros momentos que foram importantes em sua carreira. Mas foi contraditório ao escalonar seus campos de atuação, colocando teatro, internet e cinema na frente da televisão aberta, ainda que reconhecendo a importância dela para abrir todas as portas e dar agora uma visibilidade que nunca teve antes. Também errou duas vezes ao se referir à Globo, primeiro ao dizer que não foi convidado para trabalhar lá. Foi sim e todo o mundo sabe. Só não deu certo porque existia a cláusula da exclusividade. Era só televisão, sem Porta dos Fundos e aí não rolou. E foi pretencioso ao dizer que o "Zorra" mudou por causa do "Porta", quando a verdade nunca foi essa, como também se enganou ao dizer que, em queda na audiência, a Globo nunca esteve tão próxima das concorrentes. Tudo errado. Hoje ela, a Globo, está sobrando e a sua distância para com as outras, pelo menos na última década, nunca esteve tão ampla. Essas pequenas coisas. No mais, foi o Fábio Porchat que todos conhecemos e gostamos.*



## SEXO É VIDA

Beije mais. Ame mais. Viva mais.

A DIFICULDADE DE EREÇÃO  
E A EJACULAÇÃO PRECOCE  
TÊM TRATAMENTO MÉDICO.

NÃO ESPERE MAIS.  
Agende uma consulta.  
0800 205 1900

BOSTON  
MEDICAL GROUP  
Responsável Técnico:  
Dr. Reginaldo Seleti - CRM: 8869



## Ibope

"A Força do Querer" continua nadando de braçada no ibope da Grande São Paulo. A semana passada (11 a 16) foi a de maior audiência, com 41 pontos e 57% de participação.

## bate-rebate

- ❖ A Rede TV!, pelo 4º ano consecutivo, vai transmitir os jogos da Superliga Feminina e Masculina de vôlei..
- ❖ ... Esta é a informação passada para integrantes do projeto...
- ❖ ... Há, entre todos eles, o entendimento que a estreia do final de semana passado foi prejudicada pela repercussão da morte de Marcelo Rezende.
- ❖ ... Narração de Marcelo do Ó e comentários dos ex-jogadores Ana Moser e William Carvalho.
- ❖ ... A penúltima vítima foi "A Vítima", produção americana de 2011...
- ❖ Sem querer desmerecer a parceria com o Viva em "Os Trapalhões", o que irá determinar nova ou novas temporadas serão os resultados de audiência nas tardes de domingo da Globo...
- ❖ ... Originariamente com 1h24, foi cortado em quase 25 minutos.
- ❖ ... Até para quem já assistiu foi difícil entender.

## c'est fini

Ao ganhar de presente uma máquina de costura industrial, Rodrigo Faro fez questão de passar para sua camareira, Gicélia Cecílio, que o acompanha desde 2008. Deu a máquina e todos os produtos necessários para ela desenvolver um trabalho paralelo. Bonito gesto. Então é isso. Mas amanhã tem mais. Tchau!

horóscopo

ÁRIES

Os astros te deixarão mais prestativo(a), especialmente no emprego. Também vai se destacar com ideias rápidas e criativas. O desejo de encontrar a sua alma gêmea será maior. Palpites: 85, 76 e 94. Cor: branco.

TOURO

Resolver pendências e colocar o trabalho em dia será prioridade para você. Vários astros vão acentuar a sua criatividade! Se já tem seu amor, cubra o par de atenção, beijos e carinho. Palpites: 14, 23 e 59. Cor: preto.

GÊMEOS

Converse com os parentes. Conselhos de alguém da família podem ajudar a conquistar algo importante. Há chance de transformar em negócio algo que faz em casa. Fase animada no amor. Palpites: 42, 60 e 33. Cor: azul-claro.

CÂNCER

Aposte na simpatia para se entender com as pessoas. No trabalho, será mais fácil convencer as pessoas. Pode ter notícia de alguém que está longe. A paquera promete ser animada. Palpites: 70, 61 e 97. Cor: lilás.

LEÃO

A fase será lucrativa, sobretudo para quem trabalha com vendas e recebe comissão. Agora, cuidado para não torrar tudo! Puxe papo e explore a sua simpatia nas paqueras. Palpites: 80, 98 e 89. Cor: marrom.

VIRGEM

Você vai se preocupar mais com dinheiro e pode ter boas ideias para aumentar seus ganhos. Seu charme está com tudo e vai arrasar nas paqueras. A dois, pegue leve com as exigências. Palpites: 18, 36 e 54. Cor: vinho.

LIBRA

Você vai usar seu jogo de cintura para conseguir o que quer. Mas talvez precise se isolar um pouco para se concentrar melhor no trabalho. Abra seu coração com quem ama. Palpites: 82, 46 e 91. Cor: vermelho.

ESCORPIÃO

Você pode sentir um cansaço ou desânimo. Procure reagir, mas sem se desgastar demais com tarefas difíceis ou situações estressantes. Boa sintonia com amigos, pode até pintar um clima de romance. Palpites: 65, 83 e 11. Cor: prata.

SAGITÁRIO

É uma boa hora para colocar em prática seus projetos para o futuro. Faça contato com gente influente e conte com o apoio dos amigos. Está livre? Capriche no visual e invista nas paqueras. Palpites: 84, 39 e 03. Cor: dourado.

CAPRICÓRNIO

Você terá prazer em aprender coisas novas, se aperfeiçoar e progredir. Mostre seu interesse e pode até conseguir uma promoção no emprego. A dois, valorize os gostos e os objetivos em comum. Palpites: 40, 85 e 76. Cor: cinza.

AQUÁRIO

A Lua desperta curiosidade e vontade de experimentar coisas novas. Você pode receber um dinheiro inesperado. Fase intensa na conquista e no romance. Seja criativo(a) no sexo! Palpites: 50, 95 e 23. Cor: amarelo.

PEIXES

Mudanças e instabilidades no emprego podem causar preocupação e insegurança ao longo do dia. Confie na sua intuição. Quem está livre tem tudo para iniciar um namoro. Palpites: 42, 06 e 15. Cor: rosa.

SALMO DO DIA

Louvarei ao Senhor em todo o tempo; o seu louvor estará continuamente na minha boca. A minha alma se gloriará no Senhor; os mansos o ouvirão e se alegrarão. (Salmo 34)



# Resumo de Novelas

## Mônica é presa



Em "Pega Pega", Mônica e Evandro permanecem calados na delegacia. Mônica é presa. Sabine manda Tânia convencer Dilson a falar com

ela. Dom comenta com Cristóvão que Sabine tem uma doença no coração. Sabine causa surpresa em Malagueta ao afirmar que ele deve morar com ela. Eric pede a Luiza para parar de investigar o acidente de Mirella. Babeth convida Tereza e Borges para participar do jantar que promoverá na cozinha do hotel.

### REDE GLOBO

**Malhação**

Tina discute com Anderson. Keyla e Tina compõem uma música para a apresentação na Balada Cultural. Guto ajuda Benê a se defender da provocação de K1 e K2. Lica confronta Marta. Tina recebe uma mensagem de um produtor musical interessado em seu trabalho.

**Novo Mundo**

Domitila chega ao Paço para a cerimônia e Chalaça impede sua entrada. Domitila convence Licurgo a ajudá-la a se encontrar com Dom Pedro. Ferdinando conta a Cecília e Libério sobre a prisão de Diara e Matias. Leopoldina encontra com a rival no Paço.

**A força do Querer**

Irene afirma a Mira que confrontará Elvira. Garcia se preocupa com o plano de Elvira para pressionar Irene e reaver suas joias. Joyce sente vergonha de sair com Ivan. Irene cobra de Eugênio as

compras que fez para seu bebê. Zeca e Jeiza discutem. Abel e Zeca sonham em voltar para Parazinho.

### SBT

**O que a vida me roubou**

Nádia lamenta tudo o que seu irmão fez. Padre Anselmo conversa com Macário e diz que espera que tenha esclarecido todos os mal entendidos com seu filho e que o trate com mais carinho. Vítor avisa Macário que Alessandro encontrou Kevin ferido e o levou para o hospital.

**Um caminho para o destino**

Fernanda não sabe como dizer a verdade para Camila, pois não quer perder sua amizade, mas também não quer perder o amor de Carlos. Marisa tenta acalmar Isabela dizendo que ela e Carlos estão passando por uma crise no relacionamento, mas acabarão se casando.

**Carinha de anjo**

Juju e Zeca chegam na festa de aniversário de Luciano. Fátima faz Cecília experimentar alguns vestidos para usar no casamento de Estefânia. Zé Felipe, Miguel e Emílio vão até a casa de Gustavo para brincar com Dulce Maria. Os amigos de Luciano esnobam Zeca e fazem comentários preconceituosos pela diferença financeira.

**SOLUÇÃO ANTERIOR**

C	L	V	
C	O	M	O
I	D	I	O
I	E	S	G
G	O	T	A
I	D	I	O
E	V	A	L
B	O	C	A
A	C	T	E
T	R	U	P
O	R	L	A
A	T	R	A
U	S	U	R
A	T	A	L
O	L	I	V

## PALAVRAS CRUZADAS DIRETAS

Ciclone permanente formado nas extremidades da Terra, provoca ventos glaciais	Inédito nas Olimpíadas, foi formado por 10 atletas, incluindo sírios (Rio 2016)	Produto da pâtisserie	São utilizadas por estudantes para memorização de conteúdos
Playstation ou Xbox	Morador da roça	Botão de filmadoras	Tipo de divisão celular (Biol.)
Em (?): condição física de atletas	Consoantes de "rol"	Kurt (?), vocalista do Nirvana	Veste de formandos
Fruta cítrica semelhante ao limão	Lembrete no final da carta (abrev.)	A 2ª vogal	(?) Mendes, município de MG
Doença (?): seu tratamento consiste numa dieta sem glúten (Patol.)	Recurso sonoro da poesia	Portanto	Ivone (?), cantora Mar, em inglês
Aceppe	Destrezas	(?) do Sodré, praça de Lisboa	Em tempos passados
Pena usada como ornamento de chapéus	Interjeição comum na fala do gaúcho	Condição do vacinado	Ondas Médias (sigla)
Nome da letra "H" Estrangeira (pop.)	"Pai (?)", novela dos anos 1970	Rio italiano	Tim Maia: o Síndico (MPB)
Alexandre Herculano, autor de "O Bobo"	Sociedade Anônima (abrev.)	Maior ave da Austrália	Lavar
Lina (?) Bardi, arquiteta	Sinal		
Celebrações matrimoniais			
Revestem as paredes das catacumbas de Paris			

### RECORD

**O rico e Lázaro**

Daniel discursa no funeral do rei. Ele fala da ligação de Nabucodonosor com o Senhor dos hebreus. Na Casa de Ravina, Dana surpreende a todos e diz ser contra a presença de Joaquim e Edissa. Zac se recusa a adotar um filho com Malca.

**Belaventura**

Enrico encara Severo com raiwa e diz que não sai de Vale do sem Pietra. Pietra está tensa diante de Marion que a acusa de ser bruxa. Accalon diz a Joniel que tem suposições do sumiço de uma criança na vila ano atrás.

### BAND

**Mil e uma noites**

Eda liga para Sherazade e revela todas as maldades que fez contra ela. Bennu encontra Eda na garagem, dentro do carro. Burhan descobre que foi roubado por Ali e Gani. Sherazade diz a Engin que não o ama.

OS RESUMOS DOS CAPÍTULOS SÃO DISPONIBILIZADOS PELAS EMISSORAS E ESTÃO SUJEITOS A MUDANÇAS EM FUNÇÃO DA EDIÇÃO DAS NOVELAS.



Suellen Warmling e Roberto Maria, curtindo o Show da Capital FM

## PALAVRAS

Setembro Amarelo alerta a sociedade sobre o "suicídio". Os bipolares lideram o ranking. Há quem considere que o transtorno bipolar do humor "é como um animal selvagem em sua mente, pronto para escapar a qualquer momento" e precisa de grades fortes para ser contido. Às vezes, a porteira se abre um pouco e ele volta a ameaçar - o importante é não deixá-lo à solta. A luta a ser tratada com esse animal é longa e difícil, mas vale a pena, pois sempre vale o resgate da própria vida.

## Nossos parabéns!

Loiva Grasel Refatti, João Alberto Schaedler, Celio Maciel, Paul Lirio Berwig, César Seidel, Mauro Rogério Mendes, Mario Villa, Filipe de Almeida, Débora Rosa, Sandra Santos, Tassyana Sanches, Célia Maria Domingues Prado, Victor Hugo, Jordana Villar, Ezequiel Ferreira Padilha, Rafael Ferreira, José Carlos Cocão, Roselaine Betanin, Mateus Andrade e Valdir Kucinski.

## Só até sexta-feira

As inscrições para o 4º Congresso Caciopar terminam nesta sexta-feira. Devem ser feitas apenas pelo site [www.caciopar.org.br](http://www.caciopar.org.br) no link Congresso Empresarial. O maior evento empresarial do ano no oeste do Paraná será realizado no dia 29 de setembro, a partir das 8h, na Associação Atlética Coopavel, em Cascavel.

## Seminário

Hoje e amanhã o setor de educação estará bem movimentado. Ocorre o 6º Seminário dos Conselhos Escolares da Rede Pública, no Teatro Municipal de Cascavel.



A realeza do Circuito Oktoberfest Paraná, representada pela rainha Jéssica Karine dos Santos, a 1ª princesa Alessandra Gama e a 3ª princesa Ana Paula Fávoro, vai recepcionar os visitantes da festa em Cascavel. Contudo, o evento, que começaria nesta sexta-feira, foi adiado. Os organizadores informaram ontem que ficou para os dias 10, 11 e 12 de novembro. O motivo da mudança seria "por mais segurança". Já comprou ingressos? Guarde-os que continuam valendo.

# Coluna Social

By Tania Moraes

[social@oparana.com.br](mailto:social@oparana.com.br)

## HOJE

Sejamos como a primavera que renasce cada dia mais bela... Exatamente porque nunca são as mesmas flores.  
Clarice Lispector

## Nei Almeida

Enogastrólogo e professor é um dos maiores estudiosos da região oeste do Paraná, em temas ligados ao vinho - desde o cultivo da uva até os cuidados na degustação. Nei dará uma aula sobre vinhos na Noite da Harmonia, promovido pela AMC (Associação Médica de Cascavel), com degustação de vinhos argentinos e chilenos, durante jantar no dia 29, na sede social da entidade.



As amigas Noreli Zantut, Fernanda Richa e Vera Oliveira, na 44ª edição da Festa Nacional do Porco no Rolete, em Toledo

## Jardim de Memórias I

Todos os anos, desde 2014, o livro "Anjos do Bem" emociona. Nesta quarta edição, a temática é "Jardim de Memórias". Para coroar toda a produção desse livro, o lançamento será nesta quarta-feira, a partir das 18h, no anfiteatro da Univel, em Cascavel.

## Jardim de Memórias II

Durante o evento, as crianças e os adolescentes que participaram do projeto vão autografar os exemplares, que estarão à venda no local por R\$ 30 cada um. Toda a renda arrecadada será revertida para a ala de Oncologia Pediátrica.

## Inovação e tecnologia

Segue até amanhã no Centro de Eventos Ismael Sperafico, em Toledo, a quinta edição da Femai (Feira de Máquinas, Automação e Indústria). Um dos destaques do evento deste ano é a InnoCities International Business, que traz invenções tecnológicas de diversas partes do mundo. A entrada é franca. A feira está aberta das 14h às 22h para visitação.



Grécia Nascimento, nas lentes de Arivonil Policarpo

**DIGISTAR**  
PAIXÃO POR INOVAR

**PABX Digistar liga você à novas oportunidades!**

SOLUÇÕES QUE GERAM ECONOMIA



- PABX com até 482 portas;
- Tecnologia Digital e IP;
- Roteador Básico ou Avançado;
- Módulo GSM integrado;
- Consulta Portabilidade;
- Gerenciamento e Diagnóstico Remoto;
- Software de Gestão: Virtual Key System e muito mais.

**flextel**  
soluções

**Flextel Soluções.**  
Rua Cassiano Jorge Fernandes 1068  
Parque São Paulo - Cascavel - PR  
Fone (45) 3225-1033



# Imobiliário

imobiliario@oparana.com.br

C1 - O Paraná Quarta-feira, 20/09/2017

1997

CONSTRUTORA.JL  
WWW.CONSTRUTORA.JL.COM

**COM SOLIDEZ  
CASCAVEL E A JL  
COMPARTILHAVAM  
SUAS FORÇAS EM  
BUSCA DE UM FUTURO  
AINDA MAIS PROMISSOR.**

FODA GIGANTE



**Construtora JL**



Curta nossa Fan Page e compartilhe as novidades.

Fique por dentro dos lançamentos do mercado imobiliário, com conteúdos sempre atualizados.



## APARTAMENTOS EM CONSTRUÇÃO

= ED. ELEGANCE. APTOS - Rua Dom Pedro II esq. Mato Grosso - CENTRO. - R1 - 16.347 - 2013  
(02 APTº POR ANDAR). Com (240,02 vagas de garagem) - 01 suíte, 02 quartos, bwc social, sala p/2 ambientes c/, churrasqueira, lavabo, cozinha, área de serviço, bwc, área comum com piscina, salão de festa com espaço gourmet, Hall decorado, cameras segurança, medidor água individual poço artesiano. (LANÇAMENTO).

= ED. PRIVILEGE. APTOS 5º ANDAR - Rua Mato Grosso - CENTRO. - R1 - 062.178-2010  
(02 APTº POR ANDAR). Com (294,31M² 02 vagas de garagem). 01suíte máster, closet, 02 suítes, sala estar / jantar / espaço gourmet, sacada, lavabo, cozinha, lavanderia, dep. de empregada - Área comum c/ piscina adulto, piscina infantil, deck, Play Ground, fitness, sauna mini-quadra, salão de festas, cozinha gourmet, churrasqueira, sala de jogos, bicicletário.

= ED. SPLENDORE. APTOS - Rua Pedro Ivo - CENTRO. - R1 - 75.770 - 2012  
(04 APTº POR ANDAR). Com (154,488,02 vagas de garagem) - 01 suíte, 02 quartos, Bwc social, sala p/2 ambientes c/ churrasqueira, cozinha, lavanderia. Área comum Hall decorado, salão de festa c/ cozinha, sala de jogos, piscina c/ deck, churrasqueira, poço artesiano.

= ED. ABSOLUTE. APTOS - Rua Carlos de Carvalho - CENTRO. - R1 - 79.563-2014  
(06 APTº POR ANDAR) - (DUAS OPÇÕES DE PLANTAS). 02 quartos, Bwc social, sala / cozinha / lavanderia. vaga de garagem. Área comum Hall decorado, 03 elevadores, salões de festa, churrasqueira e outros atrativos. EXCELENTE LOCALIZAÇÃO.

## APARTAMENTOS

= ED. CONTEMPORANEU. APTO 101- R. Carlos de Carvalho, 3480 esq. -CENTRO.  
Com 284,702M². 01 suíte, 02 quartos, bwc social, sala p/ 2 ambientes c/ espaço Gourmet, com terraço, lavabo, cozinha, lavanderia, 02 vagas de garagem. depósito.

= ED. CONTEMPORANEU. APTO 102- R. Carlos de Carvalho, 3480 esq. -CENTRO.  
Com 337,989M². 01 suíte, 02 quartos, bwc social, sala p/ 2 ambientes c/ espaço Gourmet, com terraço, lavabo, cozinha, lavanderia, 02 vagas de garagem. depósito.

= ED. CONTEMPORANEU. APTO 201- R. Carlos de Carvalho, 3480 esq. -CENTRO.  
Com 241,699M². 01 suíte, 02 quartos, bwc social, sala p/2 ambientes c/ espaço Gourmet, balcony, lavabo, cozinha, lavanderia, 02 vagas de garagem. depósito.

= ED. INFINITY. APTOS - Rua Mato Grosso - CENTRO.  
Com 164,271M². 01 suíte, 02 quartos, Bwc social, sala p/ 2 ambientes c/ churrasqueira, cozinha, lavanderia. 02 vagas de garagem.

= ED. COUNTRY VILLE RESIDENCE. APTOS - R. Jorge Samways. - FOZ DO IGUAÇU - R2 -6012 -1998  
Com 425,312Mm², c/ 03 vagas de garagem

= ED. PRIVILEGE I. APTO 1102 - Rua Mato Grosso, 2687 - CENTRO.  
Com 304,14M². 01 suíte máster c/ closet, 02 suítes, sala p/ 3 ambientes c/ sacada e Churrasqueira / pia, lavabo, cozinha, lavanderia - dep. de empregada, 02 vagas de garagem.

= ED. AÇORES. APTO 902 - Rua Visconde de Guarapuava - CENTRO.  
Com 286,02M². 03 suítes (mobiiladas), sala TV / estar / jantar, lavabo, sacada c/ churrasqueira, cozinha e lavanderia (mobiiladas), dep. de empregada (mobiilada), 03 vagas de garagem. R\$1.250.000,00.

= ED. METROPOLIS. APTO 7º ANDAR - Av. Atlântica, 770- BALNEÁRIO CAMBORIÚ  
Com M² 494,87. 01 suíte máster c/ closet, 02 suítes c/ closets, sala p/ 02 ambientes c/ sacada, sala jantar espaço gourmet, lavabo, cozinha, lavanderia, dep. de empregada, 04 vagas de garagem. (DECORADO - MOBILIADO "MÓVEIS SIERRA").

= ED. RESID. BARONI - Rua Érico Veríssimo - ALTO ALEGRE.  
Aptos com 119,297M². 01 suíte, 01 quartos, Bwc social, sala p/2 ambientes, cozinha, lavanderia. 01 vaga de garagem. Aptos térreos com 139,527M² c/ terraço e churrasqueira. (Tem opção de compra de mais 01 vaga de garagem)

= ED. FOREST PARK RESIDENCE. APTO 804 BL II- Rua Jerusalem, 120 - JD. LAGO - LONDRINA - PR. Com 127,57M². 01 suíte, 02 quartos, sala p/ 02 ambientes c/ sacada, cozinha, lavanderia, 01 vaga de garagem. R\$320.000,00. (TROCA PÓR IMÓVEL EM CASCAVEL)

= ED. GERALDO MARQUES SARAIVA - (COBERTURA DUPLEX - MOBILIADO). Rua Mato Grosso, 1789 - CENTRO. Com 366,39M². 01 suíte c/ closet/ sauna, escritório, salão de jogos, Bwc social, sala jantar, cozinha, lavanderia, salão de festa amplo, 04 vagas de garagem. R\$1.800.000,00.

= ED. GRAND VILLE. APTO 601- Rua Minas Gerais, 2287 - CENTRO.  
Com 183,45M². 01 suíte máster, 02 quartos, Bwc social, sala p/2 ambientes c/ sacada e churrasqueira, cozinha, lavanderia, dep. de empregada, 02 vagas de garagem. R\$500.000,00.

= ED. RESID. FAMILLY. APTO 13 BLOCO 01 - Rua Osvaldo Cruz, 2992 - CENTRO. Com 80,02M². 01 suíte c/ hidro, 01 quarto, Bwc social, sala p/ 02 ambientes, cozinha, lavanderia, 01 vaga de garagem. R\$250.000,00.

= ED. RESID. FAMILLY. APTO 13 BLOCO 02 - Rua Osvaldo Cruz, 2992 - CENTRO. Com 80,02M². 03 quartos, Bwc social, sala p/ 02 ambientes, cozinha, lavanderia, 01 vaga de garagem. R\$250.000,00.

= ED. RESID. FAMILLY. APTO 22 BLOCO 04 - Rua Osvaldo Cruz, 2992 - CENTRO. Com 80,02M². 03 quartos, Bwc social, sala p/ 02 ambientes,

cozinha, lavanderia, 01 vaga de garagem. R\$250.000,00.

= ED. TORRE DE LYONI. APTO 6º ANDAR - Rua Recife, 1042 - CENTRO. Com 115,02M². 01 suíte, 02 quartos, Bwc social, sala p/ 2 ambientes c/ sacada (fechada), cozinha, lavanderia, 01 vaga de garagem. ( tela nas janelas - gesso - pisos laminados e porcelanato - portas laqueadas). R\$ 350.000,00

= ED. RESID. OESTE. APTO 31 BLOCO 03 - Rua Das Palmeiras, 1.090 - JD. COQUEIRAL Com 80,03M². 03 quartos, Bwc social, sala p/02 ambientes, cozinha, lavanderia.

= ED. WAY POINT. APTO 9º ANDAR - Rua Recife, 1.000 - CENTRO. Com 204,02M². 01 suíte, 02 quartos, Bwc social, sala p/ 02 ambiente c/ sacada churrasqueira / pia, lavabo, cozinha, lavanderia, bwc de serviço, 02 vagas de garagem. (Ficam armários cozinha, lavanderia e bwc - Box Blindex)

= ED. IMPERATRIZ. APTO - Rua Olavo Bilac, 1319 - CENTRO. Com 257,02M². 01suíte máster, 03 quartos, Bwc social, sala p/ 3 ambientes c/ sacada fechada, Blindex, lavabo, cozinha, lavanderia, dep. de empregada, depósito, 02 vagas de garagem. (APTO MOBILIADO- AR SPLIT - PISO LAMINADO E GRANITO). R\$850.000,00.

= ED. CASA BELLA. APTO 302 (DUPLEX)- R. Mato Grosso, 2002-CENTRO. Com 274,02M². 01 suíte c/sacada (fechada blindex), 02 quartos, bwc social, sala Tv sala p/2 ambientes c/ sacada (fechada blindex), lavabo, cozinha c/ armários, lavanderia, dep. de empregada, 02 vagas de garagem.

= ED. MONTE CASTELO. APTO 1202 - Rua São Paulo, 921 - CENTRO. Com 180,02M². 01 suíte, 02 quartos, bwc social, sala p/2 ambientes c/ sacada, cozinha, lavanderia, dep. de empregada, 01 vaga de garagem. R\$550.000,00.

= ED. LUCIANA. APTO 22- Rua Souza Naves - CENTRO. Com 141,85M². 03 quartos, Bwc social, sala estar, sala jantar, cozinha, lavanderia, dep. de empregada, 01 vaga de garagem, depósito. R\$240.000,00.

= ED. CURITIBA RESIDENCE. APTO 605 - Rua Curitiba, 1591 - NEVA Com 142,79M². 01 suíte, 02 quartos, Bwc social, sala p/02 ambientes sacada Gourmet, cozinha, área de serviço, 02 vagas de garagem. R\$406.951,50.

= ED. ISLA BELIZE. APTO 701 - Rua Belo Horizonte, 1758 - NEVA Com 170,33M². 01 suíte, 02 quartos, Bwc social, sala p/ 02 ambientes c/ sacada e churrasqueira / pia, cozinha, área de serviço, 02 vagas de garagem. R\$442.858,00.

= ED. GEMINI I. APTO 15º ANDAR - Rua São Paulo, 769 - CENTRO. Com 264,02M². 01 suíte máster, 01 suíte, 02 quartos, Bwc social, sala p/ 2 ambientes c/ sacada, lavabo, sala jantar c/ sacada e churrasqueira, cozinha, lavanderia, dep. de empregada, 02 vagas de garagem. R\$1.150.000,00.

= ED. SHERATHON, APTO 52 - Rua Rio de Janeiro, 1626 - CENTRO. Com 100,23M². 03 quartos, Bwc social, sala estar / jantar c/ sacada, cozinha, lavanderia. 01 vaga de garagem. R\$280.000,00 (ÓTIMO APTO, ACEITA PROPOSTA)

= ED. MONTE REAL. APTO 22 - 2º ANDAR - Rua Castro Alves, 2215 - CENTRO. Com 176,866m², 01 suíte c/ hidro (mobiilada), 02 quartos (um mobiilado), Bwc social, sala p/ 02 ambientes, sacada fechada/ janela (Blindex), cozinha (mobiilada). Getsins/ fogão e maquina lav. louça), lavanderia (mobiilada), dep. de empregada, 01 vaga de garagem. (02 ap. ar condicionados - bwc c/ Box e armários - pisos laminado e porcelanato).

= ED. LAGOA DA PAMPULHA. APTO 602- Rua Belo Horizonte, 1215 - CENTRO. Com 167,02M². 01 suíte, 02 quartos, Bwc social, sala p/2 ambientes c/ sacada e churrasqueira / pia, cozinha e lavanderia (mobiiladas), 02 vagas de garagem. R\$600.000,00.

= ED. TORRE DE LYON II. APTO 602 ANDAR - Rua Recife, 1042 - CENTRO. Com 115,02M². 01 suíte, 02 quartos, Bwc social, sala p/2 ambientes c/ sacada, cozinha, lavanderia, 01 vaga de garagem. (estante / painel na sala, armário suíte, escrivaninha no quarto, armários na cozinha e lavanderia - Bwc c/ armário e Box - piso laminado) R\$350.000,00.

= ED. BRISTOL. APTO 91 - Rua Paraná, 2465 -CENTRO Com 130,0866M². 01 suíte, 02 quartos, Bwc social, sala p/ 02 ambiente c/ sacada, cozinha, lavanderia, 01 vaga de garagem, (MOBILIADO). R\$400.000,00.

= ED. MONTE ALTO. APTO 1001 - Rua Carlos de Carvalho, 4099 - CENTRO. Com 158,02M². 01 suíte, 02 quartos, bwc social, sala p/2 ambientes c/ sacada, cozinha, lavanderia, 01 vaga de garagem. R\$420.000,00.

## RESIDENCIAL GREEN TOWN

= CONDOMINIO COM 13 SOBRADOS - Rua Erva Mate, 318. RECANTO TROPICAL - R1 51.737- 2013.  
Com 128,23M², 01 suíte, 02 quartos, bwc social, sala p/ 2 ambientes, lavabo, sala jantar / cozinha - área de serviço.

## RESIDÊNCIAS

= RESID. ALVENARIA - Marina Doce Vida - BOA VISTA DA APª. Com 260,02M², Lote c/ 2.058,04M². 02 suítes, 01 quarto, Bwc social, sala estar, sala TV, sala jantar, cozinha c/ armários, lavanderia, dep. de empregada, varanda grande c/ churrasqueira garagem p/ 2 carros coberta. (piscina). R\$1.250.000,00.

= RESID. MISTA - Rua Souza Naves, 2515 - PARQUE SÃO PAULO. Lote nº0022, Quadra nº 001, com 455,02M². R\$ 550.000,00.

= SOBRADO - Praça Padre Cassimiro Chichon - JD. MARIA LUIZA. Com c/ 355,02M². Lote c/ 455,02M² - 01 suíte máster, 03 suítes, 01 quarto c/ sacada - rouparia, sala estar, sala jantar, lavabo, espaço gourmet - cozinha, lavanderia, sauna - dep. de empregada, garagem p/ 03 carros. (ficam todos os móveis fixos - depósito - poço de luz - piscina aquecida - alarme - portão eletrônico - cerca elétrica - poço semi artesiano). R\$1.700.000,00.

= RESID. ALVENARIA (MOBILIADA) - Marina Doce Vida I - BOA

VISTA DA APª. Com 692,62M², Lote c/ 5.833,02M². 01 suíte máster, 06 suítes, sala íntima / TV, sala p/ 04 ambientes, cozinha, lavanderia, dep. de empregada, varanda c/ churrasqueira, sala de jogos - garagem p/ 2 carros, ( ar condicionado - piscina - depósito - pomar - )

= SOBRADO - Rua Estanislau Cidral, 246 - ALTO ALEGRE. Com c/ 141,10M² - Lote c/ 140,90M². 01 suíte c/ closet e varanda, 002 quartos, Bwc social, jardim de inverno, sala estar, sala jantar, lavabo, cozinha, área de serviço, churrasqueira, garagem p/ 2 carros (01 coberta). R\$390.000,00.

= SOBRADO - Rua Terra Roxa, 1329 - REGIÃO DO LAGO I. Com c/ 422,02M². Lote c/ 511,4,02M² - 01 suíte máster, 02 suítes simples (uma c/ sacada), sala estar / TV /jantar (estar c/ mobília), lavabo, cozinha e lavanderia (mobiiladas), salão de festas (grande) c/ churrasqueira, Piscina aquecida, Spa, Academia, garagem p/ 04 carros (duas cobertas).

= SOBRADO - Rua Pernambuco, 2269 esq. c/ Flamboyant - CENTRO. Com c/ 128,02M². Lote c/ 128,02M². 01 suíte c/ hidro, 02 quartos, Bwc social, 02 sacadas, sala, estar / Tv, lavabo, adega, cozinha, lavanderia, garagem p/ 02 carros c/ churrasqueira. (ficam todos os móveis fixos e ar-condicionado) . R\$550.000,00.

= SOBRADO - Rua Cipreste, 637 - CONDOMINIO PORTAL DO VALE. Com c/ 327,85M² - Lote c/ 2.057,58M². 01 suíte master c/ sacada e clouset, 02 quartos (um c/ sacada), bwc social, sala estar, lavabo, escritório, Home Theater, sala jantar, cozinha e área de serviço (planejadas), Bwc serviço, = EDICULA com espaço Gourmet / churrasqueira, garagem p/ 02 carros, depósito. R\$3.100.000,00

= RESID. MISTA - Rua Salgado Filho, 1869 - CENTRO. Com c/ 375,51M² - Lote c/ 1.100,02M². 01 suíte, 03 quartos, Bwc social, sala p/ 02 ambientes, sala Tv, escritório, sala jantar, cozinha, lavanderia, dep. de empregada, garagem, depósito. R\$1.800.000,00.

= SOBRADO - Estrada Pecheck - Marina Doce Vida (Divisa com a Plantar / Marinas Comercial) - BOA VISTA DA APª. Com 250,02M², Lote c/ 3.000,02M². 01 suíte, 03 quartos, Bwc social, sala estar / TV / jogos / jantar, lavabo, cozinha, lavanderia, garagem p/ 2 carros, ( móveis fixos - lareira - poço artesiano com água 8,75 PH ). R\$700.000,00.

= RESID. ALVENARIA - Rua Arquitetura, 478 - JD. UNIVERSITÁRIO. Com c/ 230,02M² - Lote c/ 468,02M². 01 suíte, 02 quartos, Bwc social, sala p/ 02 ambientes, cozinha, lavanderia, garagem p/ 3 carros. (01 coberta) = EDICULA (moveis na suíte, sala e cozinha planejada - com sobra de terreno). (ACEITA APARTAMENTO ATÉ R\$200.000,00 COMO PARTE DE PGTO). R\$ 600.000,00

SOBRADO - Rua Afonso Pena, 2630 (EM COND. COM 04 SOBRADOS.) - CENTRO. Com c/ 226,34M² - Lote c/ 389,153M². 01 suíte c/ sacada, 02 quartos c/ sacadas, Bwc social sala TV / jantar, lavabo, escritório, cozinha, lavanderia, dep. de empregada, despensa, depósito, churrasqueira, garagem p/ 2 carros, (ficam móveis sob medida - ar condicionado, cortinas - Cond. com piscina - cerca elétrica - portão eletrônico - câmaras). R\$900.000,00.

= RESID. ALVENARIA - Marina Doce Vida - BOA VISTA DA APª. Com 230,50M², Lote c/ 1.358,70M². 03 suítes (mobiilada), sala p/ 2 ambientes (mobiilada), cozinha e lavanderia com (mobília completa), tanque, maquina de lavar, dep. de empregada (mobiilada), varanda grande c/ churrasqueira, forno pizza, chapa, mesa grande em granito, mesa c/ guarda sol, garagem (piscina nova c/ borda permanente infinita, luz colorida, jardim, arvores frutíferas, irrigação automatizada, ar condicionado, Pier, barco motor Yamaha 150 HP, injeção eletrônica Socker 222. R\$1.600.000,00.

= RESID. MADEIRA - Rua Rio Grande do Sul, 2611 - CENTRO. Com + - 100,02M², Lote com 487,45,02M². R\$900.000,00. (ACEITA-SE CASA DE MENOR VALOR COMO PARTE DO PGTO)

## IMÓVEL COMERCIAL OU RESIDENCIAL

= IMÓVEL. ALVENARIA - Rua Uruguai, 969 - ALTO ALEGRE. Com 283,59M², Lote c/ 690,02M². (01 Sala ampla p/ recepção com 02 banheiros, amplo corredor de acesso para as 08 salas (de vários tamanhos), banheiro, sob solo garagem).

## CONDOMÍNIO HORIZONTAL

= COND. RESID. MARINA DOCE VIDA II: (LANÇAMENTO) TERRENOS individuais na beira do lago de Salto Caxias; perfeito p/ pratica de esportes náutico; com infra-estrutura completa. Rua pavimentada, esgoto, iluminação, telefone, quadra de esporte, garagem para barcos, água natural.

## TERRENOS

= TERRENO - Rua Antonio Mattei - JD. PIOVESAN. Lote nº 13, Quadra nº 10. Com 301,02M². R\$150.000,00.

= TERRENO - COND. LAGO DOURADO. Lote nº 17. Quadra nº 01 Com 1.000,02M². R\$890.000,00.

= TERRENO - Av. Brasil - JD. SANTO ONOFRE. Lote nº 03, Quadra nº 24. Com 360,02M². R\$300.000,00.

= TERRENO - COND. RESID. GOLDE GARDE - REGIÃO DO LAGO. Lote nº 10. Quadra nº 04 Com 740,02M².

= TERRENO - COND. RESID. GOLDE GARDE - REGIÃO DO LAGO. Lote nº 14. Quadra nº 05 Com 740,02M².

= TERRENO - Rua Pio XII esq. R Cassiano J. Fernandes - JD. PIO XII, NEVA. Lote nº 15-A, Quadra nº 05. Com 1.025,3600m².

= TERRENO - COND. MARINAS DOCE VIDA I - Boa Vista da Aparecida. Lote nº 30. Com 1.100,02M². R\$180.000,00.

= TERRENO - COND. RESID. TREVISO. Lote nº 07. Quadra nº 06 Com 600,02M².



**Gaucha**  
imobiliária

**VENDAS**

**FONE: 3225-1233 / 99933-9105 FAX: 3333-8316**

RUA PERNAMBUCO, 54 - CENTRO

e-mail: [contato@imobiliariagaucha.com.br](mailto:contato@imobiliariagaucha.com.br) /  
[www.imobiliariagaucha.com.br](http://www.imobiliariagaucha.com.br)

**CASAS, SOBRADOS e APARTAMENTOS**

**SOBRADO COM 333,00M²**

Rua Goiás, Vila Simone, com 01 suíte master, 02 quartos, sala de jantar, sala de estar, escritório, bwc, copa, cozinha, lavabo, sacada, área de serviço, 04 vagas de garagem, aquecimento solar, churrasqueira, salão de festas, semi-mobiliado. R\$ 1.250.000,00, aceita imóvel em Toledo

**SOBRADO COM 397M²**

Rua Machado de Assis, Região do Lago I, 01 suíte master, 02 suítes, sala de jantar/estar, sala de TV, escritório, bwc, copa, cozinha, lavabo, 03 sacadas, área de serviço, 06 vagas de garagem, aquecimento, churrasqueira, depósito, piscina, salão de festas. valor CONSULTE-NOS

**02 CASAS**

Rua Presidente Bernardes nº898, casa frente com 90,00m² em alvenaria com 03 quartos, sala estar, bwc, copa, cozinha, área de serviço, casa dos fundos com 100,00m² em madeira com 03 quartos, sala, cozinha bwc, lavanderia. R\$ 520.000,00

**CASA COM 420,28M²**

Rua PE. Casemiro Cichom, Jd. Maria Luiza, 01 suíte master, 01 suíte, 02 quartos, sala de jantar/estar, sala de tv, copa, cozinha, lavabo, dep. empregada, área de serviço, 06 vagas de garagem, aquecimento, churrasqueira, piscina, salão de festas, semi-mobiliada, valor (consulte-nos)

**SOBRADO CONDOMINIO VELMONT**

Com 162,66m², rua visconde do Rio Branco, centro, com 01 suíte, 02 quartos, sala de jantar/estar, bwc, cozinha, lavabo, sacada, área de serviço, 02 vagas de garagem, aquecimento, churrasqueira, salão de festas. R\$ 520.000,00

**CASA COM 200,00M²**

Rua Hilário Zardim, Jardim Vitória, com suíte máster, 02 quartos, sala de jantar/estar, bwc, copa, cozinha, lavabo, área de serviço, 03 vagas de garagem, aquecimento, churrasqueiro, semi-mobiliado. R\$ 1.300.000,00

**SOBRADO RUA SIBIPIRUNA**

Jd. Tropical, 01 suíte máster, 02 quartos, sala de jantar/estar, sala de TV, escritório, copa, cozinha, lavabo, área de serviço, 03 vagas de garagem, aquecimento, churrasqueira, depósito, piscina, semi-mobiliado. R\$ 850.000,00

**SOBRADO**

Rua Voluntários da Pátria, Country, com 119,00m², 01 suíte, 02 quartos, sala de jantar/estar, sala de TV privativa (andar superior) bwc, cozinha, sacada, área de serviço, 02 vagas de garagem. R\$ 530.000,00

**SOBRADO**

Rua Presidente Bernardes, com 350,00m², 01 suíte máster, 03 quartos, sala de jantar, sala de estar, sala de TV, escritório, copa, cozinha, lavabo, sacada, dep empregada, área de serviço, 04 garagens, bwc empregada, aquecimento, churrasqueira, depósito, adega, semi-mobiliado. R\$ 1.400.000,00

**CASA NO CONDOMINIO**

Porto Feliz, com 94,00m², Rua Marechal Candido Rondon, com 03 quartos, sala de estar, 02 bwcs, cozinha, área de serviço, 02 vagas de garagem, churrasqueira, depósito. R\$ 250.000,00

**CASA COM 154,00 M²**

Rua Flamboyant, Alto Alegre, 01 suíte, 01 quartos, sala de jantar/estar, sala de TV, escritório, bwc, cozinha, lavabo, área de serviço, 02 vagas de garagem, aquecimento, churrasqueira. R\$ 480.000,00

**SOBRADO COM 220,00M²**

Rua Afonso Pena, Country, 01 suíte, 03 quartos, sala de jantar/estar, escritório, bwc, cozinha, lavabo, sacada, área de serviço, churrasqueira, 02 vagas de garagem, aquecimento solar, depósito, semi-mobiliado. R\$ 1.000.000,00

**CASA COM 100,00M²**

Rua Benjamin Constant, Parque São Paulo, com 01 suíte, 02 quartos, sala de jantar/estar, bwc, cozinha, área de serviço, 04 vagas de garagem, churrasqueira. R\$ 265.000,00

**CASA COM 236,32**

Rua Jataí, Tropical, com 01 suíte, 02 quartos, sala de jantar/estar, sala de Tv, copa, cozinha, dependência de empregada, bwc, área de serviço, 03 garagens, bwc, empregada, churrasqueira, area de festas, semi-mobiliado. R\$ 980.000,00.

**SOBRADO COM 687,50M²**

Rua Maranhão, Centro, com 01 suite máster, 1 suite, 02 quartos, sala de jantar/estar, sala de TV, cozinha, lavabo, 02 sacadas, dependência de empregada, lareira, área de serviço, 04 vagas de garagem, aquecimento, churrasqueira, depósito, piscina, semi-mobiliado. valor CONSULTE-NOS

**SOBRADO COM 156,00M²**

Rua Publio Pimentel, Alto Alegre, com 01 suite, 02 quartos, sala de jantar/estar, copa, cozinha, lavabo, 03 vagas de garagem, churrasqueira, depósito. R\$ 390.000,00

**SOBRADO COM 113,00M²**

Rua Terezina, Centro, com 01 suíte, 02 quartos, sala de jantar/estar, copa, cozinha, lavabo, sacada, área de serviço, 02 garagens, churrasqueira, semi-mobiliado. R\$ 450.000,00

**ED. AUGUSTUS**

Com 180,00m², Rua da Bandeira 927, com 01 suíte, 02 quartos, sala de jantar/estar, cozinha, bwc, sacada com churrasqueira, área de serviço, 02 vagas de garagem. VALORES CONSULTE-NOS

**APARTAMENTO COM 167,15M²**

Edifício Saint Paul, Rua Rio de janeiro, com 01 suíte máster, sala de jantar/estar, cozinha, sacada, dep. empregada, área de serviço, bwc, 01 garagem, aquecimento, churrasqueira, sala de jogos, paly ground, salão de festas, semi-mobiliado. R\$ 390.000,00

**APARTAMENTO 81M²**

Residencial Lokatell, Rua Vitória, 1735, Neva, com 02 quartos, sala tv, bwc, cozinha, área de serviço, 01 garagem, churrasqueira, salão de festas. R\$ 198.000,00

**OPORTUNIDADE APARTAMENTO**

Com 74,71m², condomínio residencial Rio verde, neva, com 03 quartos, sala estar, bwc, cozinha, sacada, área de serviço, 01 garagem, play ground, salão de festas, semi mobiliado. R\$ 165.000,00

**ED. CURITIBA RESIDENCE**

Rua Curitiba, Neva, 1º apart. c/ 100,30m², 2 qtos, 2 salas, lavabo, bwc, coz., lavand., sacada c/ churrasq. e 1 gar. ; 2º apart. 142,80m², suíte, 2 qtos, bwc, 2 salas, coz., lavand. e 2 gar, CONSULTE-NOS.

**ED. LE PRESTIGE 291,5M²**

R. Goiás, Country. Suíte Master, 2 suítes, 4 salas, lavabo, sacadas, cozinha, lavanderia, dep. empregada, depósito, 3 vagas de garagem, ótima área de lazer em amplo terreno. Valor R\$ 1.162.000,00

**APTO COM 226M²**

Ed Porto Seguro, Rua Joao Pessoa, com 01 suite, 02 quartos, sala de jantar/estar, bwc, cozinha, lavabo, sacada, dep empregada com bwc, área de serviço, 02 garagens, aquecimento, depósito, sala de jogos, piscina, play ground, salão de festas, moveis embutidos. R\$600.000,00

**APARTAMENTO ED. PEDRA ANGULAR**

RUA PEDRO IVO 1550, CENTRO, COM 02 QUARTOS, SALA DE JANTAR/ESTAR, BWC, COZINHA, SACADA, ÁREA DE SERVIÇO, 01 VAGA DE GARAGEM, DEPÓSITO, SALÃO DE FESTAS, SEMI-MOBILIADO. R\$ 220.0000,00.

**ED TORRES DE LYON**

Com 118,00m², Rua Recife, Cozinha planejada, 01 suíte, 02 quartos, Bwc, sala e copa conjugadas, lavanderia, 02 vagas de garagem. R\$ 350.000,00

**ED. ZARA**

Ed Zara, com áreas de 85,89m² a 93,00m², Rua Natal nº940, Centro, com 02 quartos, sala, cozinha, bwc, área de serviço, churrasqueira, 01 vaga de garagem. Valores a partir de R\$ 235.000,00.

**APARTAMENTO**

No Edifício Memphis, com 161,76m², Rua Visconde de Guarapuava, Centro, com 01suíte, 02 quartos, sala de jantar/estar, cozinha, área de serviço, 02 vagas de garagem, piscina, salão de festas. R\$ 390.000,00

**APARTAMENTO**

No Ed. Milão, Rua Paraná 5319, centro, com 02 quartos, sala de jantar/estar, bwc, cozinha, sacada, área de serviço, 01 garagem, churrasqueira, salão de festas, semi mobiliado. R\$ 300.000,00.

**ED MARINI**

Com apartamentos de 145M² a 148M², 01 suite, -2 quartos, sala de jantar/estar, bwc, sacada com churrasqueira, área de serviço, 02 garagens, aquecimento, salão de festas. valores de R\$ 387.000,00 a R\$ 421.000,00.

**APARTAMENTOS**

No Ed. Dona Justina, com 158,00m², 02 quartos, 01 suíte, sala de jantar/estar, bwc, cozinha, sacada, área de serviço, garagem, com disponibilidade de 01 ou 02 vagas de garagem, aquecimento, churrasqueira, sala de jogos, salão de festas, espaço fitness. **Valores a partir de R\$ 458.207,13 (CONSULTE-NOS)**

**SALAS COMERCIAIS**

**SALA COMERCIAL**

Com 87,76m², Rua Paraná, Ed. Serra Dourada, com 01 escritório, 01 amoxerifado, 01 recepção, 01 sala de funcionarios, 01 bwc social, com nóveis planejados. R\$ 250.000,00

**BARRAÇÃO COMERCIAL COM 291M²**

Rua Nilo Peçanha, nº 90. Pq. São Paulo. R\$ 550.000,00 - aceita imóvel em Toledo

**TERRENOS**

**TERRENO**

Com 250,00m² Residencial Angra dos Reis, Rua Antonia Rotta Ribeiro. R\$ 175.000,00

**TERRENO**

Com 360,00m², Condomínio São Carlos, Rua Cipreste, Parque Verde. R\$ 360.000,00

**TERRENO**

Com 1.120,00m², Residência Lago Dourado, Rua Terra Roxa. R\$ 1.100.000,00

**TERRENO**

Com 675,00m² Rua Bertha Bartinik, Jardim Vitória. R\$ 630.000,00

**TERRENO**

Terreno com 250,00m², Rua Antonia Rotta Ribeiro, Residencial Angra dos Reis. R\$ 175.000,00

**TERRENO**

Terreno com 560,00m², Rua Amarildo Passos, Loteamento FAG. R\$ 375.000,00

**LOTES NO CONDOMÍNIO JARDINS DE MON-ET**

Rua Eça de Queiroz, nº 35, Alto Alegre. Condomínio com infraestrutura completa, portaria 24h, área de festas equipada, piscina, espaço fitness, playground, espaço zen e jardins. Valores: Consulte-nos.

**LOTE**

No Cond. Vilage, Boa Vista da Aparecida- PR, com 2300,00m². R\$ 180.000,00

**LOTE COM 469.90M²**

Rua Natal 2552, Tropical, com casa simples mais piscina fundo do lote, 03 quartos, sala estar, bwc, área de serviço. R\$ 530.000,00

**TERRENO**

No Cond. Maria Tereza, Boa Vista da Aparecida-Pr, com 180,00m². R\$ 150.000,00

**SÍTIO**

Em Juvinópolis, 8 alqs., com 2 casas, barracão, estrebaria com ordenha, 2 tratores com todo os implementos e 40 cabeças de vaca leiteira, 500mts BR 180. R\$ 1.400.000,00









CRECI 4073-J

45 3225 3111

Rua Afonso Pena, 1854 | sala 02 | Centro | Cascavel - PR

www.portoseguroidomobiliaria.com



## IMÓVEIS PARA LOCAÇÃO

- vaga de garagem coberta. Pintura nova com Despensa, Churrasqueira..... R\$ 950,00
- R. VITORIA 727 – CENTRO - Suíte Simples, 2 Quartos, Sala 2 Ambientes, Cozinha, Lavanderia, Despensa, BWC Social, BWC Lavabo. Com 1 vaga de garagem coberta. Possui Edícula com Churrasqueira..... R\$ 1.500,00
- R. PITANGUEIRAS 96 – TROPICAL - Suíte Simples, 2 Quartos, Sala 2 Ambientes, Cozinha, Copa, Despensa, BWC Suíte Simples, BWC Social, BWC Lavabo. Com 3 vagas de garagens cobertas e 2 vagas descobertas. Possui Edícula com quarto, bwc, Churrasqueira e Pia..... R\$ 2.000,00
- SOBRADOS**
- R. GUAIRA, 577 - TROPICAL. SB 05- 3 Quartos, Sala 1 Ambiente, Cozinha, Área de Serviço, BWC Social, Lavabo Com 1 vaga de garagem coberta..... R\$ 650,00 + Cond.
- R. BRUSQUE 201 - PAULO GODOI. 2 Quarto com sacada, 1 Quarto, Sala Estar, Jardim de Inverno, Cozinha, Área de Serviço, 2 BWC Social. Com 1 vaga de garagem coberta..... R\$ 1.050,00
- R. CURITIBA, 1429 – NEVA - 2 Quartos, 1 Quarto com sacada, Sala 2 Ambientes, Cozinha, Copa, BWC Social, 1 BWC Lavabo Com 1 vaga de garagem coberta..... R\$ 1.200,00
- R. RECIFE, 493 – CENTRO - 3 Quartos, Sala 2 Ambientes, Sala de Jantar, Cozinha, Copa, Lavanderia, 2 BWC Social, BWC de Serviço. Com 1 vaga de garagem coberta. Possui Edícula com Despensa..... R\$ 1.400,00
- R. TIRADENTES, 1641 – COUNTRY – SB 03 - 3 Suíte Simples, Sala 2 Ambientes, Cozinha, Lavanderia, 3 BWC Suíte Simples, 1 BWC Lavabo Com 1 vaga de garagem coberta..... R\$ 1.400,00
- R. AMAZONAS 1690 – COUNTRY - Suíte Simples com sacada, 2 Quartos, Sala 1 Ambiente, Cozinha, Lavanderia, BWC Suíte Simples, BWC Social, BWC Lavabo. Com 1 vaga de garagem coberta e 1 descoberta..... R\$ 1.500,00
- R. RECIFE, 3696 - JD ACLIMAÇÃO - Suíte Simples com sacada, 2 Quartos, Sala 1 Ambiente, 1 Sala de Jantar, Cozinha, Lavanderia, BWC Suíte Simples, BWC Social, Lavabo. Com 1 vaga de garagem coberta. Com 1 vaga de garagem descoberta. Pintura nova. Possui Edícula com 1 bwc, Churrasqueira, Pia..... R\$ 1.600,00.
- R. BELEMS85 – CENTRO - Suíte Simples com sacada, Quarto com sacada, Quarto, Sala 1 Ambiente, Cozinha, Lavanderia, Despensa, BWC Suíte Simples, BWC Social, BWC Lavabo. Com 2 vagas de garagens cobertas. Possui Edícula com Churrasqueira R\$ 1.600,00
- R. SANDINO ERASMO DE AMORIM, 1403 - JD MARIA LUIZA - Suíte Simples, 1 Quarto com sacada, 2 Quartos, Sala 2 Ambientes, Cozinha, Lavanderia, Dep. de Empregada, BWC Suíte Simples, BWC Social, BWC Lavabo, BWC Dep. Empregada. Com 1 vaga de garagem descoberta. Possui Edícula com Churrasqueira..... R\$ 2.000,00
- R. PERNAMBUCO 2239 – COQUEIRAL - Suíte com Hidro com sacada, 2 Quartos, Sala 2 Ambientes, Cozinha Planejada, Área de Serviço Planejada, BWC Suíte Master Banheira Retangular, BWC Social, BWC Lavabo. Com 1 vaga de garagem coberta e 1 vaga de garagem descoberta. Mobiliado..... R\$ 2.500,00
- R. ANGELIM, 370 - CIDADE VERDE - Suíte Simples com sacada, Quarto, Quarto com sacada, Sala 2 Ambientes, Cozinha, Área de Serviço, Despensa, BWC Suíte Simples, BWC Social, BWC Lavabo Com 2 vagas de garagens cobertas. Com 1 vaga de garagem descoberta..... R\$ 2.500,00
- R. MANOEL A. DE OLIVEIRA, 1074 - JD MARIA LUIZA. Suíte Master com sacada, Suíte Simples, 2 Quartos, Closet, Sala Estar, Sala de Jantar, Sala de TV, Cozinha, Área de Serviço, Dep. de Empregada, 1 BWC Suíte Master com Banheira, 1 BWC Suíte Simples, 1 BWC Social, 1 BWC Lavabo Com 4 vagas de garagens cobertas. Possui Edícula com Churrasqueira R\$ 2.900,00
- SALAS COMERCIAIS**
- EXCELENTE OPORTUNIDADE DE NEGOCIO**
- R. Recife, 138 Ed. Simone - Sala 23 - Centro - sala, bwc..... R\$ 350,00 + Cond.
- R. Recife, 138 Ed. Simone - Sala 22 - Centro - sala, bwc..... R\$ 350,00 + Cond.
- R. Recife, 138 Ed. Simone - Sala 24 - Centro - sala, bwc..... R\$ 350,00 + Cond.
- R. Recife, 138 Ed. Simone - Sala 34 - Centro - sala, bwc..... R\$ 350,00 + Cond.
- R. Recife, 138 - Ed. Simone - Sala 42 - Centro - Sala, bwc..... R\$ 380,00 + Cond.
- Ed. Portelinha - R. Presidente Bernardes, 2137 - Sl. 201 - Centro - Sala 1 Ambiente, BWC Social R\$ 430,00 + Cond.
- Ed. Portelinha - R. Presidente Bernardes, 2137 - Sl. 108 - Centro - Sala 1 Ambiente, BWC Social R\$ 450,00 + Cond.
- Ed. Portelinha - R. Presidente Bernardes, 2137 - Sl. 207 - Centro - Sala 1 Ambiente, BWC Social R\$ 450,00 + Cond.
- Ed. Portelinha - R. Presidente Bernardes, 2137 - Sl. 101 - Centro - Sala 1 Ambiente, BWC Social R\$ 480,00 + Cond.
- Ed. Portelinha - R. Presidente Bernardes, 1626 - Sl. 107 - Centro - Sala 1 Ambiente, BWC Social R\$ 500,00 + Cond.
- Ed. FORMATO – SALA 21 - R. PARANÁ, 3033 – CENTRO - Sala 1 Ambiente, Cozinha, BWC Social..... R\$ 550,00 + Cond.
- Av. Brasil 6282 – Central Park – Centro - Sala 224 - 01 ambientes, bwc..... R\$ 680,00 + Cond.
- SALAS TÉRREA R. CARLOS GOMES, 3631 – CENTRO - Sala 2 Ambientes, Cozinha..... R\$ 900,00
- Av. Brasil 6282 – Central Park – Centro - Sala 53- 01 ambientes, cozinha, bwc..... R\$ 1.100,00 + Cond.
- R. PARANÁ Nº 3033 – CENTRO – Edifício Comercial Formato – SL 51 e 52 - Sala 1 Ambiente, Sala 3 Ambientes, 1 Cozinha, 1 BWC Social..... R\$ 1.200,00 + Cond.
- R. RECIFE, 138 – CENTRO- SALA TÉRREA – ED SIMONE –SALA 02 -Sala 1 Ambiente com sacada, Cozinha, BWC..... R\$ 1.600,00 + Cond.
- R. PARANÁ, 4330 – CENTRO - Sala 1 Ambiente, Mezanino, Cozinha, 4 BWC Social Com 282,45 m² de área total R\$ 2.500,00.
- R. Antônio Alves Massaneiro, 490 – Edifício Santa Clara – Sala 06 - Centro - Sala 1 Ambiente, Cozinha, 2 BWC Sociais..... R\$ 2.000,00 + Cond.
- R. MINAS GERAIS, 1914 – CENTRO- EDIFÍCIO UNIQUE – SALA 302 - Sala 1 Ambiente, BWC Social, Com 1 vaga de garagem coberta..... R\$ 2.000,00 + Cond.
- AV. BRASIL, 7754 – CENTRO – SALA TERREA - 1 Sala 1 Ambiente, BWC, LAVABO..... R\$ 3.000,00.
- R. MINAS GERAIS, 1932 - CENTRO, EDIFÍCIO UNIQUE - SALA 701 - 2 Ambientes, 1 BWC Social Com 1 vaga de garagem coberta..... R\$ 3.000,00 + Cond.
- R. ANTONIO ALVES MASSANEIRO 490 - ED SANTA CLARA – Sala 05 – CENTRO - Sala 1 Ambiente, Cozinha, 2 BWC Social. Com 1 vaga de garagem descoberta..... R\$ 2.700,00 + Cond.
- R. ANTONIO ALVES MASSANEIRO, 490 – Sala 03 - ED SANTA CLARA –CENTRO - sala térrea com 02 bwc, excelente localização com área total de 113,75M²..... R\$ 2.850,00 + Cond.
- R. ANTONIO ALVES MASSANEIRO, 490 – Sala 08 - ED SANTA CLARA –CENTRO - 02 bwc, excelente localização com área total de 91,52M²..... R\$ 2.200,00 + Cond.
- R. BARAO DO CERRO AZUL, 784 – CENTRO- SALA TERREA - 1 Sala 3 Ambientes, BWC Com 205,49 m² R\$ 3.000,00
- R. ERECHIM Nº 1544 – CENTRO- Sala 1 Ambiente, Mezanino, BWC Social, BWC Lavabo Com 1 vaga de garagem descoberta. Com 123,93 m² de área total..... R\$ 3.900,00
- CASA COMERCIAL – R AFONSO PENA, 2125- CENTRO..... R\$ 4.800,00
- CASA COMERCIAL – RUA ENGENHEIRO REBOUÇAS, 2571 – COM AREA TOTAL DE 255,08 M2 E TERRENO 975 M2- OTIMA LOCALIZAÇÃO..... R\$ 4.000,00
- R. MINAS GERAIS, 1914 – CENTRO- ED UNIQUE – SALA 07 – TERREA - Sala 1 Ambiente, 1 Mezanino, BWC Social, BWC de Serviço..... R\$ 6.000,00 + Cond.
- TERRENOS E BARRACÕES:**
- R. Poente do sol s/n –BRASMÁDEIRA – terreno loteamento jabora com 291,65m²..... R\$ 550,00
- R. Academia 1343 – Universitário –terreno com 390,00m²..... R\$ 900,00
- BARRACÃO – R. CUIABA, 114 – MARIA LUIZA - com área de 235m²..... R\$ 2.200,00
- BARRACÃO - R. SOLEDADE Nº 185 - CANADÁ. Com 450,36 m2 de barracão com terreno de 3.330,00 m2 possui uma casa de alvenaria, campo de futebol com área de churrasqueira..... R\$ 4.000,00.
- Barracão – R. Adélia Pasinato, 291 – 800 m2 – 02 salas grandes, 02 Escritório, 06 bwc, refeitório..... R\$ 7.500,00
- R. Pedro Ivo – Centro..... R\$ 12.000,00
- GARAGENS -R. PARANA, 2846 – VAGA 04 - CENTRO..... R\$ 160,00
- GARAGENS -R. PARANA, 2846 – VAGA 12 - CENTRO..... R\$ 160,00
- GARAGENS -R. PARANA, 2846 – VAGA 07 - CENTRO..... R\$ 160,00
- GARAGENS -R. PARANA, 2846 – VAGA 15 - CENTRO..... R\$ 160,00



**Venha morar no Tropical!** VENDAS  
(Segurança e qualidade de vida) (45) 3226-4366  
(45) 98426-2958



Área Construída 85 m² - Privativa/Garagem 75 m²

(\*Mobiliário e bancadas meramente ilustrativos)  
(\*Dimensão aproximada das áreas e medidas)



Área Construída 75 m² - Privativa/Garagem 65 m²

FINANCIAMENTO: CAIXA



Minha Casa Minha Vida

PRÓXIMO:  
Shopping JI UNIPAR e CEEP  
Irani Supermercado  
Clube Comercial Hiper Muffato  
Rodoviária Prefeitura



Bairro Tropical **EM CONSTRUÇÃO** Rua Jaú



CONDOMÍNIO RESIDENCIAL JAUÁ



36 unidades residenciais 2 SALÕES DE FESTAS - 50m² + 50m²

facebook.com/construtoraviverbem

PRONTO PARA MORAR

-  
165m<sup>2</sup>  
DE  
ELOGIOS.  
-



ÚLTIMAS UNIDADES

[www.construtoraviverbem.com.br](http://www.construtoraviverbem.com.br)

edifício tulipa



**45 3223.2586**

[contato@construtoraviverbem.com.br](mailto:contato@construtoraviverbem.com.br)

Rua Washington Luiz, 77  
esquina com a marginal da BR-277  
Parque São Paulo - Cascavel/PR

facebook.com/construtoraviverbem

-  
RECEBA  
MAIS ELOGIOS  
POR METRO  
QUADRADO.  
-



PRONTO PARA MORAR

[www.construtoraviverbem.com.br](http://www.construtoraviverbem.com.br)

estrelícia  
EDIFÍCIO



**45 3223.2586**

[contato@construtoraviverbem.com.br](mailto:contato@construtoraviverbem.com.br)

Rua Washington Luiz, 77  
esquina com a marginal da BR-277  
Parque São Paulo - Cascavel/PR



**CADINI IMÓVEIS**

**VENDA - LOCAÇÃO - AVALIAÇÃO** Plantão

Vendas: (45) 99822-1888  
 Locação: (45) 99804 - 7777  
 e-mail: vendas@cadiniimoveis.com.br

Rua Presidente Bernardes, 1869 - Centro - (45)3038-0777

LOCAÇÃO		VENDA	
<b>APARTAMENTO</b>		<b>APARTAMENTO</b>	
CANCELLI-2 quartos, sala, cozinha, área de serviço, bwc, 1 garagem.....	R\$ 550,00	RES. DOM OTAVIO - PARQUE VERDE - 2 quartos, sala, cozinha, área de serviço, bwc social, 1 vaga de garagem.....	R\$ 115.000,00
PRESIDENTE - 2 quartos, sala, cozinha, área de serviço, bwc, 1 garagem.....	R\$ 600,00	RES. WEST PARK - UNIVERSITÁRIO - 2 quartos, sala estar/jantar, cozinha, área de serviço, bwc social, 1 vaga de garagem descoberta.....	R\$ 149.000,00
RES VILA GENOVA - 2 quartos, sala estar/jantar, cozinha, área de serviço, bwc, 1 garagem.....	R\$ 700,00	ED. TORRE JK - COQUEIRAL - 2 quartos, sala estar/jantar, cozinha, área de serviço, sacada com churrasqueira, bwc social, 1 vaga de garagem.....	R\$ 313.000,00
COQUEIRAL - 2 quartos, sala estar/jantar, cozinha, área de serviço, bwc, 1 garagem.....	R\$ 700,00	ED. VALPARAISO - CENTRO - 2 quartos, sala estar/jantar, cozinha, área de serviço, sacada com churrasqueira, bwc social, 1 vaga de garagem.....	R\$ 320.000,00
SÃO CRISTÓVÃO - 2 quartos, sala, cozinha, área de serviço, bwc, 1 garagem.....	R\$ 900,00	ED. JACARANDA - COQUEIRAL - Suite, 2 quartos, sala estar/jantar, cozinha, área de serviço, sacada com churrasqueira, bwc social, 2 vagas de garagem.....	R\$ 360.000,00
ED. DE BONA - Suite, 2 quartos, sala estar/jantar, cozinha, área de serviço, sacada com churrasqueira, bwc, 2 vagas de garagem.....	R\$ 1.350,00	ED. VALPARAISO - CENTRO - Suite, 2 quartos, sala estar/jantar, cozinha, área de serviço, sacada com churrasqueira, bwc social, 1 vaga de garagem.....	R\$ 380.000,00
ED. H. RIEGER - Suite, 2 quartos, sala estar/jantar, cozinha, área de serviço, sacada com churrasqueira, bwc, 2 vagas de garagem.....	R\$ 1.500,00	ED. JACARANDA - COQUEIRAL - Suite, 2 quartos, sala estar/jantar, cozinha, área de serviço, sacada com churrasqueira, bwc social, 2 vagas de garagem.....	R\$ 360.000,00
ED. PATHERNION - Suite, 2 quartos, sala estar/jantar, cozinha, área de serviço, sacada, bwc, 1 vaga de garagem, semi mobiliado.....	R\$ 1.500,00	ED. VALPARAISO - CENTRO - Suite, 2 quartos, sala estar/jantar, cozinha, área de serviço, sacada com churrasqueira, bwc social, 1 vaga de garagem.....	R\$ 380.000,00
ED. MIRAGE - Suite, 2 quartos, sala estar/jantar, cozinha, área de serviço, sacada com churrasqueira, bwc, 2 vagas de garagem.....	R\$ 1.900,00	ED. H. RIEGER - CENTRO - Suite, 2 quartos, sala estar/jantar, cozinha, área de serviço, sacada com churrasqueira, bwc social, 2 vagas de garagem.....	R\$ 385.000,00
ED. DE BONA - 4 Suites, sala estar/jantar, cozinha, área de serviço, sacada com churrasqueira, bwc, 2 vagas de garagem.....	R\$ 3.000,00	ED. ESTRELICIA - CENTRO - 2 quartos, sala estar/jantar, cozinha, área de serviço, sacada com churrasqueira, bwc social, 1 vaga de garagem.....	R\$ 405.000,00
<b>CASA</b>		<b>CASA</b>	
COND. FRANCISCO FRANCO - 3 quartos, sala, cozinha, bwc, área de serviço, 1 garagem.....	R\$ 650,00	ED. CURITIBA - CENTRO - Suite, 2 quartos, sala estar/jantar, cozinha, área de serviço, sacada com churrasqueira, bwc social, 2 vagas de garagem.....	R\$ 430.000,00
CENTRO - 3 quartos, sala, cozinha, área de serviço, bwc, 1 garagem.....	R\$ 800,00	ED. DE BONA - CENTRO - Suite, 2 quartos, sala estar/jantar, cozinha, área de serviço, sacada com churrasqueira, bwc social, 2 vagas de garagem.....	R\$ 450.000,00
CENTRO - 2 quartos, sala, cozinha, área de serviço, bwc, 2 garagens.....	R\$ 850,00	ED. OLÍVIA THEODORO - REGIÃO DO LAGO - Suite, 2 quartos, sala estar/jantar, cozinha, área de serviço, sacada com churrasqueira, bwc social, 2 vagas de garagem.....	R\$ 475.000,00
CENTRO - 3 quartos, sala, cozinha, lavanderia, bwc, 1 garagem.....	R\$ 900,00	ED. ESTRELICIA - CENTRO - Suite, 2 quartos, sala estar/jantar, cozinha, área de serviço, sacada com churrasqueira, bwc social, 2 vagas de garagem.....	R\$ 557.471,00
SANTA CRUZ - 3 quartos, sala, cozinha, área de serviço, bwc, 2 garagens.....	R\$ 1.000,00	ED. MODULIANI - CENTRO - 3 Suites, sala estar/jantar, cozinha, área de serviço, sacada com churrasqueira, bwc social, 2 vagas de garagem.....	R\$ 940.000,00
UNIVERSITÁRIO - Suite, 2 quartos, sala, cozinha, área de serviço, bwc, 2 garagens.....	R\$ 1.400,00	ED. ABRAHAM LINCOLN - CENTRO - 3 Suites, sala estar/jantar, cozinha, área de serviço, sacada com churrasqueira, bwc social, 2 vagas de garagem.....	R\$ 1.050.000,00
<b>QUITINETE</b>		<b>CASAS</b>	
CENTRO - 1 quarto, sala e cozinha conjugado, bwc, 1 garagem.....	R\$ 300,00	MORUMBI - 60m <sup>2</sup> - 2 quartos, sala, cozinha, bwc social, 1 garagem.....	R\$ 160.000,00
CENTRO - 1 quarto, sala e cozinha conjugado, bwc.....	R\$ 400,00	MORUMBI - 60m <sup>2</sup> - 2 quartos, sala, cozinha, bwc social, 1 garagem.....	R\$ 175.000,00
CENTRO - MOBILIADO - 1 quarto, sala e cozinha conjugado, bwc.....	R\$ 500,00	SANTA CRUZ - 60m <sup>2</sup> - 3 quartos, sala, cozinha, bwc social, 1 garagem.....	R\$ 190.000,00
UNIVERSITÁRIO - 1 quarto, sala e cozinha conjugado, bwc.....	R\$ 500,00	ANGRA DOS REIS - 70m <sup>2</sup> - 3 quartos, sala, cozinha, bwc social, 1 garagem.....	R\$ 210.000,00
UNIVERSITÁRIO - 2 quartos, sala e cozinha conjugado, bwc.....	R\$ 550,00	ANGRA DOS REIS - 69m <sup>2</sup> - 3 quartos, sala, cozinha, bwc social, 1 garagem.....	R\$ 220.000,00
UNIVERSITÁRIO - 1 quarto, sala e cozinha conjugado, bwc.....	R\$ 550,00	COND. TERRA NOVA - Suite, 2 quartos, sala, cozinha, bwc, área de serviço, 2 garagens.....	R\$ 230.000,00
UNIVERSITÁRIO - 1 quarto, sala e cozinha conjugado, bwc, 1 vaga de garagem.....	R\$ 600,00	COQUEIRAL - 75m <sup>2</sup> - Suite, 2 quartos, sala, cozinha, bwc social, 2 garagens.....	R\$ 239.000,00
<b>SOBRADO</b>		<b>TERRENOS</b>	
PION. CATARINENSE - Suite, 2 quartos, sala, cozinha, área de serviço, bwc, 2 garagens.....	R\$ 1.800,00	PARQUE SÃO PAULO - Esquina 485,75m <sup>2</sup> (17x34).....	R\$ 430.000,00
PARQUE SÃO PAULO - Suite, 2 quartos, sala estar/jantar, cozinha, área de serviço, lavabo, bwc social, sacada, churrasqueira, 2 vagas de garagem.....	R\$ 1.600,00	COUNTRY - 700m <sup>2</sup> - (17,5x40).....	R\$ 430.000,00
<b>SALA</b>		CENTRO - 770m <sup>2</sup> - (22x35) Taxa de ocupação de 70%.....	
CENTRO - R. Santa Catarina - 2ª Andar, 50m <sup>2</sup> , bwc.....	R\$ 900,00	CATARATAS - 4.102m <sup>2</sup> - Ao lado do autódromo.....	R\$ 2.100.000,00
GUARUJÁ - R. Sambaíba - 50m <sup>2</sup> , bwc.....	R\$ 550,00	<b>SOBRADO</b>	
UNIVERSITÁRIO - R. Belas Artes - 38m <sup>2</sup> , bwc.....	R\$ 600,00	PARQUE SÃO PAULO - 150m <sup>2</sup> - Suite, 2 quartos, sala estar/jantar, cozinha, bwc social, área de serviço, 2 vagas de garagem.....	
PARQUE SÃO PAULO - R. Francisco Schello - 45m <sup>2</sup> , bwc.....	R\$ 650,00	R\$ 480.000,00	
UNIVERSITÁRIO - R. Belas Artes - 58m <sup>2</sup> , bwc.....	R\$ 700,00	COQUEIRAL - 152m <sup>2</sup> - Suite, 2 quartos, sala estar/jantar, cozinha, bwc social, área de serviço, 2 vagas de garagem.....	
MARIA LUÍZA - R. Alexandre de Gusmão - 45m <sup>2</sup> , bwc, 4 garagens.....	R\$ 850,00	R\$ 560.000,00	
POSTO SÁBIA - BR 277 25m <sup>2</sup> , bwc.....	R\$ 1.000,00	TROPICAL - 225m <sup>2</sup> - Suite com closet e hidromassageiro, 3 quartos, sala estar/jantar, cozinha, bwc social, área de serviço, 2 vagas de garagem.....	
POSTO SÁBIA - BR 277 50m <sup>2</sup> , bwc.....	R\$ 1.100,00	R\$ 750.000,00	
UNIVERSITÁRIO - 100m <sup>2</sup> , bwc.....	R\$ 1.400,00	<b>CASAS</b>	
ALTO ALEGRE - 65m <sup>2</sup> , bwc.....	R\$ 1.550,00	CASA ALVENARIA - Suite, 2 quartos, sala, cozinha, bwc, área de serviço e garagem, possui churrasqueira. R Rafael Picilli, country.....	
CASCAVEL VELHO - R. Emílio de Menezes, 183m <sup>2</sup> , bwc.....	R\$ 1.600,00	R\$ 1.000,00	
<b>BARRAÇÃO</b>		CASA ALVENARIA - 2 quartos, sala, cozinha, bwc, área de serviço e garagem, possui churrasqueira. R Giovanilândia, Canadá R\$ 800,00	
NOVA CIDADE - R. Rio da Paz - 2ª Andar, 250m <sup>2</sup> , bwc.....		CASA MISTA - 2 quartos, sala, cozinha, bwc, área de serviço e amplo terreno, R Manoel Ribas, centro..... R\$ 600,00+ POSSUI OPÇÃO DE LOCAR DUAS UNIDADES NO MESMO TERRENO	
SÃO CRISTÓVÃO - R. Jacarezinho - 380m <sup>2</sup> , bwc.....		CASA MISTA (frente) - 2 quartos, sala, cozinha, bwc, área de serviço e garagens. R Pernambuco, coqueiral..... R\$ 500,00	
BRASMADEIRA - R. Guilherme Pivoense - 300m <sup>2</sup> , bwc.....		<b>SALA:</b>	
SÃO CRISTÓVÃO - R. Manaus - 750m <sup>2</sup> , bwc.....		SALA COMERCIAL TERRELA CENTRO - com aprox. 304m de área, escritório, banheiros e depósito, Rua Paraná, entre Rua 7 de Setembro e Rua Castro Alves, ao lado do Alfacon, Centro..... R\$ 9.000,00	
UNIVERSITÁRIO - BR 277 - 800m <sup>2</sup> , bwc.....		BARRAÇÃO - com aprox. 600 de área e 600m de estacionamento, entrada pela Av. Brasil e pela Rua Maringá, prox. Muffato Max..... R\$ 7.000,00	
PRESIDENTE - BR 277 - 1.500m <sup>2</sup> , bwc.....		BARRAÇÃO: Aprox. 575m de área const. e 1.700m de terreno, Próximo à Prefeitura, Av. Brasil possui acesso pela Rua Paraná..... R\$ 4.500,00	
www.cadiniimoveis.com.br			

**GERSON PARANHOS**

www.gersonparanhos.com.br CORRETOR DE IMÓVEIS

**APARTAMENTOS/CASAS/SOBRADOS:**

**APARTAMENTO CENTRAL, 120M<sup>2</sup>, SUÍTE + 2QUARTOS, SACADA, SALA, COZ, WC SOCIAL, 1 VAGA DE GARAGEM ..... R\$ 270.000,00**

**APARTAMENTO CENTRAL ED. LUCIANA: 141,00 M<sup>2</sup>, SENDO 99,50 DE ÁREA ÚTIL, 3 QUARTOS, SALA, COZINHA, 2 BANHEIROS, 1 VAGA DE GARAGEM - ..... R\$ 220.000,00**

**CASA NO COQUEIRAL: COM SALA COMERCIAL ÁREA TOTAL CONSTRUÍDA DE 255 M<sup>2</sup> + OUTRA CASA NOS FUNDOS DE 80 M<sup>2</sup>, ..... R\$ 800.000,00**

**CASA NO CANCELLI: ALV. 145,28 M<sup>2</sup>, 2 QUARTOS, SALA, COZINHA E BANHEIRO, ESCRITÓRIO, ÁREA DE LAZER COM CHURRASQ. LOTE 420 M<sup>2</sup>, -ACEITA-SE APTO. MENOR VALOR..... R\$ 400.000,00**

**SOBRADO NO PARQUE VERDE: 109M<sup>2</sup>, SUÍTE + 2 QUARTOS, SALA, WC SOCIAL SACADA, LAVABO, LAVANDERIA E GARAGEM ..... R\$ 300.000,00**

**LOTES A VENDA:**

**ESQUINA PROX. A TANCREDO, 450,00 M<sup>2</sup> (15 X 30), COM CASA DE 130,00 M<sup>2</sup>, RUA GUANABARA ESQ. APARECIDA DO NORTE ..... R\$ 500.000,00**

**ESQUINA ENFRENTA FAG: 612,00, (17,50 X 35,00), RUA ANIBAL CURI, COM JOÃO CORREA, ACEITO SOBRADO DE MENOR VALOR ..... R\$ 450.000,00**

**LOTE NO SÃO CRISTÓVÃO: 490,00 M<sup>2</sup>, (14 X 35), COM CASA DE MADEIRA 119 M<sup>2</sup>, RUA CLOVIS BEVILACQUA, SUB ESQUINA COM A RUA JACAREZINHO ..... R\$ 350.000,00**

**LOTE P/ COMÉRCIO: 420,00 M<sup>2</sup> (12 X 35), PROX. RUA EUROPA E O PAC DO BRASÍLIA ..... R\$ 300.000,00**

**ESQUINA NA UNIOESTE: 525 M<sup>2</sup>, (15 X 35), RUA DO ALEJADINHO C/ FEITOR ----- R\$ 290.000,00**

**LOTE NO SANTA FELICIDADE: 663,00 M<sup>2</sup> (13 X 51), RUA PEDRO MARIA NETO, 997, COM CASA DE ALVENARIA 63 M<sup>2</sup> ..... R\$ 270.000,00**

**LOTENA MANAUS: 1.035,00M<sup>2</sup>, SENDO 72 METROS FRENTE PARA MANAUS, ENFRENTA O PARQUE DA VITÓRIA, CONSTROI PARCIALMENTE, SOMENTE AVISTA R\$ 300.000,00**

**MIRANTE: 200,00 m<sup>2</sup>, RUA ERVAL COM PROJETO DE 2 SOBRADOS DE 100 M<sup>2</sup> CADA ..... R\$ 160.000,00**

**ESQUINA JD PRESIDENTE, 480 M<sup>2</sup> (16 X 30) RUA MARIO KATO COM PLANALTO ..... R\$ 120.000,00**

**CHÁCARA 4.2 ALQUEIRES, C/ CASA, SENTIDO RIO DO SALTO, SENDO 4 KM FORA DO ASFALTO ..... R\$ 420.000,00**

**BARRAÇÃO JD. AMIZADE, 278,00+ CASA 104 M<sup>2</sup>, TERRENO 765,00 M<sup>2</sup>, RUA PROFESSOR CARLOS DOMINGOS GONÇALVES Nº 301, PROXIMO A RUA RIO DA PAZ, ..... R\$ 400.000,00**

Rua Souza Naves, 4150 - abaixo do Itaú Fone 3225.2540 - 99972-3834 / 8403-0652

**IZ IMOBILIÁRIA ZANEL LTDA.**  
 Administração e Vendas

**APARTAMENTOS:**

**CRECI 1696-J**

**APTO NOVO semi - mobiliado** - Suite c/closet, suite, 2 quartos, sala (2 ambientes), sacada ampla com churrasqueira, lav, coz (mobiiliada) lav(mobilizada), 2 vaga de gar, dep, aquecimento a gás, Rua São Paulo esq com Rua Pio XII, Ed. Gerhart, Centro, a partir de R\$1.700,00 não possui cond

**APTO Amplo semi - mobiliado** - Suite master, dois quartos, sala (2 ambientes), sacada, bwc, coz, lav, 2 vaga de gar lado a lado, Rua Presd. Kennedy, Prox. a UNIPAR, Ed. Athenas, R\$ 1.500,00+ possui cond

**APTO semi - mobiliado** - Suite, dois quartos, sala (2 ambientes), sacada com churrasqueira, bwc, coz, lav, 2 vaga de gar, Predio possui elevador, salão de festas e piscina, Rua Sete de Setembro, Centro, Ed. Mariana, R\$ 1.100,00+ possui cond.

**APTO** - Suite, dois quartos, sala (2 ambientes), sacada com churrasqueira, bwc, coz, lav, Predio possui elevador e salão de festas, Rua Manaus, Country, Resd. Veronica, R\$ 1.000,00+ n possui cond.

**APTO** - 2 quartos, sl, coz, bwc, lav e 1 garagem, Rua Castro Alves, Ed. Monterrey, Centro prox ao Alfa Piazza R\$500,00+cond

**APTO** - 2 quartos, sala, cozinha, banheiro, área de ser e 1 vaga de garagem, Rua Recife, centro R\$ 950,00 + não possui cond

**APTO** - Suite, 2 quartos, sala, coz, banheiro, área de ser e 1 vaga de garagem, Rua Recife, Ed Charrua R\$ 750,00 + cond

**APTO** - 2 qts, bwc, sala, coz, lav e gar. Rua João Padilha, FAG, Ed. Vogt..... R\$ 550,00 não possui cond

**APTO** - 1 qts, bwc, sala, coz, lav e gar. Av Torres, Ed. Torres, em frente a FAG..... R\$ 650,00 não possui cond

**APTO** - 1 qts, bwc, sala, coz, lav e gar. Rua Paraná, centro, Ed. Izabel..... R\$ 650,00 não possui cond

**CASAS:**

CASA ALVENARIA- Suite, 2 quartos, sala, cozinha, bwc, área de serviço e garagem, possui churrasqueira. R Rafael Picilli, country..... R\$ 1.000,00

CASA ALVENARIA - 2 quartos, sala, cozinha, bwc, área de serviço e garagem, possui churrasqueira. R Giovanilândia, Canadá R\$ 800,00

CASA MISTA - 2 quartos, sala, cozinha, bwc, área de serviço e amplo terreno, R Manoel Ribas, centro..... R\$ 600,00+ POSSUI OPÇÃO DE LOCAR DUAS UNIDADES NO MESMO TERRENO

CASA MISTA (frente) - 2 quartos, sala, cozinha, bwc, área de serviço e garagens. R Pernambuco, coqueiral..... R\$ 500,00

**SALA:**

SALA COMERCIAL TERRELA CENTRO - com aprox. 304m de área, escritório, banheiros e depósito, Rua Paraná, entre Rua 7 de Setembro e Rua Castro Alves, ao lado do Alfacon, Centro..... R\$ 9.000,00

BARRAÇÃO - com aprox. 600 de área e 600m de estacionamento, entrada pela Av. Brasil e pela Rua Maringá, prox. Muffato Max..... R\$ 7.000,00

BARRAÇÃO: Aprox. 575m de área const. e 1.700m de terreno, Próximo à Prefeitura, Av. Brasil possui acesso pela Rua Paraná..... R\$ 4.500,00

**IMÓVEIS PARA VENDA**

ÁREA RURAL - FRENTE PARA BR 467 24.000 m<sup>2</sup>, com 200 m de testada para a BR, com edificações comerciais residenciais, suinocultura e campo de futebol, em Sede Alvorada, Cascavel-Pr..... R\$ 1.250.000,00

ÁREA URBANA - 2050 m<sup>2</sup> na BR 467 prox ao trevo cataratas, com 1 barracão de 300 m<sup>2</sup> e casa de 150 m<sup>2</sup>..... R\$ 1.500.000,00

ÁREA RURAL - 10 alq. past. frente para BR, c/ trevo de acesso, em Santa Maria prox. polícia Rod..... R\$ 800.000,00 (rec imóveis)

CHÁCARA - 2.3 alq. distando aprox. 2500m da comunidade de Rio do Salto, Cvel, possui benfeitoria e 1000 pés de uva. R\$ 250.000,00

ÁREA RURAL - 10 alqueires, sendo 8 mec. em Santa Maria, município de Santa Tereza, aceita imóveis em Cvel-Pr..... R\$ 1.000.000,00

CASA ALVENARIA - Terreno com 574,98m<sup>2</sup> e casa com 160 m<sup>2</sup>, Santa Tereza do Oeste..... R\$ 580.000,00

CASA ALVENARIA mobiliada com piscina - Terreno com 250m<sup>2</sup> e casa com 150 m<sup>2</sup>, localizada no Jd. Padovani..... R\$ 400.000,00

CASA ALVENARIA - Terreno com 504m<sup>2</sup> e casa com 192 m<sup>2</sup>, localizada no Pq São Paulo..... R\$ 400.000,00

CASA ALVENARIA - Terreno com 224m<sup>2</sup> e casa com 135 m<sup>2</sup>, Santa Tereza do Oeste..... R\$ 400.000,00

CASA ALVENARIA - Terreno com 585m<sup>2</sup>(13x45) e casa com 117 m<sup>2</sup>, Santa Cruz, próximo a UNIVEL..... R\$ 370.000,00

CASA ALVENARIA - Terreno com 224,35m<sup>2</sup> e casa com 110 m<sup>2</sup>, Santa Tereza do Oeste..... R\$ 245.000,00

CASA TERRELA TROPICAL - com aprox. 450m de área de terreno de 202m<sup>2</sup>, semimobiliado possui piscina, aceita permuta R\$ 1.200.000,00

CASA ALVENARIA - Terreno com 96m<sup>2</sup> e casa com 78 m<sup>2</sup>, Jd. Nova Itália uma quadra da Igreja Católica..... R\$ 210.000,00, nas seguintes condições: R\$130.000,00 de entrada (aceita carro até o valor de R\$50.000,00) e transfere financiamento, ou para pagamento a vista e quitação do imóvel o valor é de R\$200.000,00

CHÁCARA - aprox. 20.000m<sup>2</sup> frente para a BR- 369, Km 165, imediações do clube de Campo Lago Azul..... R\$ 1.100.000,00

CONJUNTO DE IMÓVEIS - 4 Sobrados, 1 Apto e 2 Sls Com, R. João Lili Cirico esq Padre Ricardo, Coqueiral..... R\$ 1.800.000,00

SOBRADOS NOVOS - Rua Paraná esq c/ Rua Valdemar Bonn, Coqueiral, área const 117m<sup>2</sup>, entrega prev Set/2017..... R\$ 420.000,00

SOBRADO NOVO - Rua Jânio Quadros, Pioneiros Catarinenses, área const 143m<sup>2</sup>, Terreno 102,30..... R\$ 580.000,00

SOBRADO AMPLO TROPICAL - com aprox. 350m de área e terreno de 280m<sup>2</sup>, semi mobiliado Rua Seringueira..... R\$ 1.350.000,00

SOBRADO TROPICAL - com aprox. 250m de área e terreno de 298,19m<sup>2</sup>, com piscina e sobra de terreno. Rua Cndr..... R\$ 750.000,00

APTO NOVO - 3 Sutes, 2 salas, coz, churrasq, bwc, lav, 2 vg gar, aprox. 225m<sup>2</sup>, Rua Salgado Filho, Ed. Vivace, centro R\$ 725.000,00

APTO NOVO - 3 qtos, sala, coz, bwc, lav, vg gar, aprox. 105m<sup>2</sup>, Rua Marechal Deodoro, Claudete..... R\$ 295.000,00

APTO NOVO - 2 qtos, sala, coz, bwc, lav, vg gar, aprox. 90m<sup>2</sup>, Rua Marechal Deodoro, Claudete..... R\$ 254.000,00

APTO Res Pinheiros, Country, 2 qtos, sl, coz, banheiro, lav..... R\$ 170.000,00

AMPLIO TERRENO/SOBRADO/ BARRAÇÃO Lote 600m(15x42), Sobrado 130m e barracão 300m, Novo milênio R\$350.000,00

TERRENO COM DUAS CASAS ALVENARIA Lote 360m (12x30) e casas com aprox. 100m, Rua Recife, coqueiral R\$280.000,00

TERRENO - Av. Fag, Lot. FAG, 832,50 m<sup>2</sup> (18,5x45)..... R\$ 650.000,00

TERRENO - Rua Londrina, Country, 1.100 m<sup>2</sup> (20x55), possui Edificação tipo Casa em Alvenaria de 140m<sup>2</sup>..... R\$ 1.100.000,00

IMÓVEL CENTRAL - R Visconde de Guarapuava (entre Av. Brasil e R Rio Grande do Sul) 825 m<sup>2</sup>, possui benfeitorias R\$ 2.000.000,00

FONE/FAX (45) 3225-2595  
 Av. Brasil, 5904, 1º Andar, sala 11 - Centro - Cascavel/PR

**BRISA IMÓVEIS**  
 Rua Souza Naves, 3983, 5º andar - Ed. Lince  
 Telefone: (45) 3225-3399 - 99972-3399

**IMÓVEIS A VENDA:**

**APTO 160<sup>2</sup> SUITE 2 QUARTOS, 2 vagas de garagem Rua Manoel Ribas ..... R\$ 450.000,00**

**APTO Semi mobiliado. Rua Minas Gerais ..... R\$ 550.000,00**

**TERRENOS:**

**1 QUADRA NA AV BRASIL 5.005,00M<sup>2</sup> COM 3283,00m<sup>2</sup> área construída ..... Financia em até 60 pagamentos**

**TERRENOS NO CONDOMÍNIO BRISA DO LAGO 600,00M<sup>2</sup>: VALOR SOB CONSULTA**

**TERRENO NA AVENIDA FAG: VALOR SOB CONSULTA**

**Terreno no Jardim Estrela ..... R\$ 150.000,00**

**Terreno na Rua Cuiabá entre Rua Salgado Filho e Rua Osvaldo Cruz. R\$ 350.000,00**

**Rua Teodora Sampaio - Pq São Paulo ..... R\$ 350.000,00**

**PRÉDIO COMERCIAL - LANÇAMENTOS**

**Salas terrea c 270m<sup>2</sup> com 2 wc e 2 copas**

**Segundo pavimento 270,00m<sup>2</sup> com 2 wc e 2 copas**

**Terceiro pavimento sala com 127m<sup>2</sup> e terraco com 150m<sup>2</sup> com 2 wc e copa.**

**Predio com elevador.**

**Localização Rua Vicente Machado 897 - proximo ao mercado Beal e restaurante Quinta de Oliva**

**IMOBILIÁRIA DESTRO**  
CREDENCIADA

FONE: 45. 3038.6464 / 99972.0213 / 99972.0172

Endereço: Rua Paraná, 1803  
e-mail: [destro.imobiliaria@gmail.com](mailto:destro.imobiliaria@gmail.com)  
[www.imobiliariadestro.com.br](http://www.imobiliariadestro.com.br)

Representante autorizado:

**RODOBENS**  
CONSÓRCIO

**PROMOÇÕES**

**OPORTUNIDADE – APTO ED. ANA VITÓRIA** Rua 13 de Maio pertinho do lago, 1º andar fundos, 2 quartos, sala estar, jantar, cozinha, sac churr. 1 vaga, 64,71 m² **R\$ 57.000,00** pela parte paga e assume dívida com construtora Valor Total do Apto **R\$ 190.000,00**.  
**Preço muito bom...APTO ED. HSD** próximo praça migrante 1 quadra da Brasil **APTOS 104 e 204 c/ 1 suíte e 1 quarto, bwc, sala de estar, jantar, coz. Lav. 1 vaga** ..... **R\$ 240.000,00**.

**APTO MOBILIADO ED. RIO DA PRATA** Rua Uruguai, 423-2º andar-88,97m². 3 quartos, bwc, sala estar /jantar, coz., área serv. 1 vaga ..... **R\$ 248.000,00**

**Promoção - PACAEMBU – ED. GRAND CLUB** - 1 suíte 2 quartos, sala estar, jantar, cozinha, lavand. Sac chur. 2 vagas, piscina, play ground, quadra, de ..... **R\$ 363.000,00 por R\$ 330.000,00**

**APARTAMENTO ED VITA REALE** - Rua Antonina- ao lado Restaur. Vovó 1 suíte 2 quartos, sac. c/ churr., coz. Lav. 1 vaga, 140 m² 1º andar A partir de ..... **R\$ 390.000,00**

**SOBRADO NA NEVA** - Rua M. Rondon-1 suíte, 2q, sala de estar/jantar,coz., a/serv., churrasq. 4 vagas, sobra terreno...de. **R\$ 700.000,00**...por ..... **R\$ 650.000,00**

**LINDO SOBRADO condomínio fechado PARQUE SÃO PAULO – Cond. Villagio** - Rua Quintino Bocaiuva –Excelente acabamento (110m² privativos) - "01 suíte, 01 quarto com closet, 01 quarto, sala estar, sala jantar, lavabo, cozinha, lavanderia, churr., 02 vagas ..... **R\$ 330.000,00**

**CASAS E SOBRADOS**

**SOBRADO TROPICAL – Rua Flamboyant** – com 199,85 m² com suíte 2 quartos, sala estar, jantar, cozinha, lavanderia, 2 vagas, sobra terreno nos fundos **R\$ 650.000,00**. Aceita Imóvel em Pato Branco na negociação.

**LOTE PARQUE SÃO PAULO – R. Joaquim Távora – Terreno 402 m² - Casa 110 m² - 01 suíte, 02 quartos, sala de estar, cozi., lav. bwc, gar., sobra de terreno**..... **R\$ 350.000,00**

**SOBRADO TROPICAL terreno 715 m² sobrado 277 m²** suíte, 2 quartos sala estar, jantar, cozinha lavanderia, piscina aquecida, quiosque, escritório. .... **R\$ 1.200.000,00** **ACEITA APTO EM CURITIBA NA NEGOCIAÇÃO**

**CENTRO – ED. VALPARAÍSO** apto 14 fundos Rua Pernambuco –PRÓXIMO SHOPPING JL, Aptos. 1 suíte e 2 quartos com 1 vaga 95,18 m² de área útil **de R\$ 420.000,00 por R\$ 380.000,00**

**ED. VALPARAÍSO** apto 21 R. Pernambuco - 1 suíte e 2 q. c/ 1 vaga 95,18 m² de área útil 131,66 total de **R\$ 425.000,00 por R\$ 390.000,00**

**CENTRO – ED. VALPARAÍSO - Rua Pernambuco** - Aptos. 1 suíte e 1 quarto com 1 vaga 65,40 m² de área útil. **de R\$ 340.000,00 por R\$ 320.000,00**

**APARTAMENTOS**

**APTO ED. LORIENT** 75,34 área total 52,46 de área útil, atrás da BMW da Tancredo Neves..... **R\$ 190.000,00**.

**EDIFÍCIO SALVADOR DALÍ – COUNTRY** 120 m², 1 suíte e 2 quartos, sala estar, jantar, cozinha e lavanderia, sac.chur, elevador e 1 vaga. A partir de ..... **R\$ 264.900,00**

**ED. ANA LUCIA – CENTRO** – com 2 quartos, bwc social, sala estar e jantar, lav. Sac churras e 1 vaga 76 m² útil e 114 m² total ..... **R\$ 289.801,80**

**APTO. EDIF MONTERREY** – 4 andar – 122m² total, 66,36 m² privativa, 1 suíte, 1 quarto, sala estar/jantar, cozinha, lava, sacada com churr., 1 vaga de gar. .... **R\$ 363.000,00**

**CENTRO – APTO VALENCE**, 5º andar com 1 suíte, 1 quarto e 2 vagas, 136,63 área total e 74,31 área útil em construção ..... **R\$ 368.910,44**

**CENTRO- RESIDENCIAL MARINI** c/ 1 suíte 2 quartos 100 m² área útil, sala estar, jantar, grande sacada com churrasqueira, 2 vagas bwc social, a partir ..... **R\$ 437.000,00**

**APARTAMENTO- RES AFFINITY – BAIRRO MARIA LUÍZA** área de lazer e Hall de entrada entregue decorada, varanda gourmet, alto padrão c/ valores acessíveis a partir de **R\$ 402.500,00** com 1 vaga de garagem e **R\$ 479.743,00** com 2 vagas.

**COUNTRY – ED SOLAR ANTONINA** Rua Antonina próx Igreja São João Batista – 1 suíte 2 quartos, estar/jantar coz., lav. 2 vagas, a partir de ..... **R\$ 469.516,48**

**ED. VILLAGGIO REALE** – apto com 162 m² 104 m² área útil com suíte e 2 quartos, e 2 vagas na Rua São Luiz 761 Centro ..... **R\$ 482.709,83**

**APTO AUGUSTUS** – região do Lago com 1 suíte 2 quartos 2 vagas, sac churras. Cozi. Lavand. 177 m² tota 113 m² área útil ..... **R\$ 484.449,00**

**APTO ED PAQUETA- CENTRO** aceita casa menor valor – 1 suíte 2 quartos 2 vagas, sala estar jantar bwc social, próximo Policlínica, condomínio baixo..... **R\$ 495.000,00**

**CENTRO – ED VILA REAL** Rua Mal Floriano- entre Paraná e Pernambuco – 160 área útil 171 área total c/ 1 suíte 2 quartos, estar/jantar, cozinha lavanderia, bwc social sacada c/ churrasq. Cozinha. A partir de **R\$ 490.000,00** com 1 vaga e de **R\$ 520.000,00** com 2 vagas.

**APARTAMENTO EDIFÍCIO SPLENDORE**- 154,48 m² Rua Pedro Ivo em frente à Igreja São João Batista, Country, com 1 suíte, 2 quartos, sala estar, jantar, cozinha, lavanderia, 02 vagas garagem, de **R\$ 585.000,00 por R\$ 550.000,00**. Entrada parcelada e restante financiamento.

**CENTRO – ED. TULIPA** - R. Paraná- 165m²-9º andar -1 s., 2 q., sala de estar/jantar, coz., lav, sac. c/ churrasq. 2 vagas **R\$ 502.727,40**

**CARAVELE - APTO ED. ESTRELÍCIA** – próximo Beal Novo – c/ 1 suíte 1 quarto 1 vaga, sac churrasq área de laser, a partir de ..... **R\$ 405.622,26**

**CARAVELE - APTO ED. ESTRELÍCIA** – Caravelle, próx.Beal Novo – c/ 1 suíte 2 quartos 2 vagas, sac chur. área de laser, a partir de ..... **R\$ 557.470,89**

**COUNTRY -APTO. ED. LA FELICITA** – C/222,14 m² com 1 suíte 2 quar, estar, jantar, coz, lav, 2 vagas, áreas de lazer a partir de ..... **R\$ 740.304,26**

**CENTRO – ED. AZZURRO** – 7º andar semi mobiliado, 269,53 área total 1 suíte, 2 quartos sala estar,jantar, esp. Gourmet com churrasq, cozi, lav, 2 vagas ..... **R\$ 850.000,00**

**CENTRO – ED. MASSIMUS** – Rua Minas Gerais esq. Riachuelo, 383 m² 4 suítes, sendo 1 master, lavabo, sala estar, jantar, serviço bwc cozinha, sacada c/ churrasqueira e piscina individual em cada andar, 3 ou 4 vagas garagem 7º ANDAR **R\$ 1.450.000,00**

**DESTAQUE DA SEMANA**

**ÁREA na BR 277 com aproximadamente 27.775 m²** próx. Trevo Cataratas e à Portal Churrascaria, ao lado Novo Viaduto, **R\$ 3.990.000,00**.

**LINDO SOBRADO NO CENTRO** – com terreno de 800 m² e sobrado com 276 m² 1 suíte 3 quartos, sala com lareira, mais 2 salas de estar e de jantar, cozinha, lavabo, escritório, lavanderia, dep de empregada, 2 vagas. **R\$ 1.350.000,00**

**TERRENO NOVA YORK próximo Lago Dourado** - Rua Terra Roxa com 480 m² com uma casa de madeira ..... **R\$ 450.000,00**

**MEIO LOTE NA NEVA** - Rua Marechal Rondon, 594- com 180m²(6x30) meio terreno ..... **R\$ 170.000,00**

**TERRENO TROPICAL II** com 415 m² na Rua dos Pinheiros ..... **R\$ 280.000,00**

**TERRENO BAIRRO ALTO ALEGRE** – Rua Marcelino Meneguzzi com 675 m², 15x45 com uma casa de madeira **R\$ 320.000,00**

**TERRENO CENTRO- RUA ANTONINA PRÓX. HOSP. DOS OLHOS** com 560 m² 14x40 com casa de madeira . **R\$ 800.000,00**.

**TERRENO COUNTRY Rua Rio Grande do Norte, no alto**, com 982 m² 17,5x55 excelente ..... **R\$ 750.000,00**

**TERRENO NO CENTRO – Rua Voluntários da Pátria** - Com 600 m² ..... **R\$ 1.250.000,00**

**TERRENO NA BR 277** com 12.818 m² próx. Churras. Portal, com 110 metros de frente para Marginal c casa barracão pré moldado. .... **R\$ 2.950.000,00**

Linda **QUADRA 21 lotes 02 a 17 RECANTO TROPICAL 7097,11 m²** próximo Igreja São José Operário ..... **R\$ 5.600.000,00**.

**QUADRA 10 no TROPICAL com 6.188 m²** Rua Fortaleza ..... **R\$ 9.500.000,00**

**APTO ED. VILLAGGIO REALE** “em construção” Rua São Luiz – com 168 m² com 1 suíte, 2 quartos, estar, jantar, coz, lav, 2 vagas, piscina, salão festas, sala jogos, espaço gourmet, mini quadra , espaço gourmet a partir de ..... **R\$ 474.644,60**

**SOBRADO NO CENTRO** ao lado do Condomínio Country Ville, Jardim Vitória 1 suíte com closet, 1 suíte, 2 quartos, quartos mobiliados, sala estar, jantar, cozinha mobiliada, edícula com churrasqueira, piscina aquecida, salão festas, cerca elétrica, ..... **de R\$ 1.800.000,00 POR R\$ 1.500.000,00**

**COMERCIAL**

**PARA INVESTIDOR - PRÉDIO COMERCIAL AO LADO DA CATEDRAL E HOTEL COPAS VERDES** – com 898, 18 m² de área construída, c/ 3 PAVIMENTOS – 15 KITINETES ALUGADAS e 02 salas comerciais térreas **R\$ 2.100.000,00**. ACEITANEGOCIAÇÃO.

**TERRENO 7008 m² NO PIONEIROS CATARINENSE PRÓXIMO A TANCREDO** em FRENTE EUCATUR 1890 m² área construída ..... **R\$ 5.390.000,00** Aceita imóveis: chácara, casas, apartamentos, como parte pagamento.

**DESTAQUES**



**SOBRADO TROPICAL** – Rua Flamboyant – com 199,85 m² com suíte 2 quartos, sala estar, jantar, cozinha, lavanderia, 2 vagas, sobra terreno nos fundos **R\$ 650.000,00**. Aceita Imóvel em Pato Branco na negociação.



**APTO REFORMADO LINDO BARILOCHE** - 64,33 m² com 3 quartos, sala estar, jantar, cozinha, lavanderia, 1 vaga, **R\$ 169.000,00**.



**LINDO SOBRADO** condomínio fechado **PARQUE SÃO PAULO** – Cond. Villagio - Rua Quintino Bocaiuva –Excelente acabamento (110m² privativos) - "01 suíte, 01 quarto com closet, 01 quarto, sala estar, sala jantar, lavabo, cozinha, lavanderia, churr., 02 vagas ..... **R\$ 330.000,00**

**DK IMOBILIÁRIA** DESDE 1989 ® J-3224

“Confie para nós a administração e venda de seu imóvel”

**VENDAS**

**APARTAMENTOS:**

**ED. CIMA III, AP. 33 3º BLOCO 02:** RUA PRESIDENTE BERNARDES, 1915 CENTRO – 01 SUÍTE, 02 QUARTOS, BWC SOCIAL, SALA EM 02 AMBIENTES, SACADA, COZINHA, ÁREA DE SERVIÇO, 01 VAGA DE GARAGEM ..... **VALOR R\$ 180.000,00**

**ED. IMPERADOR, AP. 1001:** RUA CARLOS DE CARVALHO, 3581 CENTRO – 01 SUÍTE, 02 QUARTOS, BWC SOCIAL, SALA EM 02 AMBIENTES, SACADA, COZINHA, ÁREA DE SERVIÇO, 02 VAGAS DE GARAGENS ..... **VALOR R\$ 400.000,00**

**ED. SERRA NEGRA, AP. 12:** RUA DOM PEDRO II, 2200 CENTRO – 01 SUÍTE MASTER COM CLOSET, 02 QUARTOS, BWC SOCIAL, 03 SALAS, SACADA FECHADA, COPA, COZINHA, DESPENSA, ÁREA DE SERVIÇO, ESCRITÓRIO E BWC, 02 VAGAS DE GARAGENS INDIVIDUAIS (TOTALMENTE MOBILIADOR INCLUSIVE ELETRODOMÉSTICOS)..... **VALOR R\$ 585.000,00**

**ED. ARMANDO REZENDE, AP. 503** RUA OLAVO BILAC, 1251 CENTRO – 01 SUÍTE, 02 QUARTOS, BWC SOCIAL, SALA EM 02 AMBIENTES, SACADA, COZINHA, LAVABO, ÁREA DE SERVIÇO, DEPOSITO, 02 VAGAS DE GARAGENS ..... **VALOR R\$ 570.000,00**

**TERRENOS:**

RUA JOÃO KULOSKI, LOTEAMENTO FAG MEDINDO 525,00 M² ..... VALOR **R\$ 280.000,00**  
RUA AMARILDO PASSOS, LOTEAMENTO FAG MEDINDO 600,00 M² ..... VALOR **R\$ 320.000,00**  
RUA WALTRUDES KLEIN, LOTEAMENTO JD CARELLI, MEDINDO 558,00 M² ..... VALOR **R\$ 375.000,00**  
RUA VALDEMAR BONN, 308 COQUEIRAL 444,00 M².(12x37)..... VALOR **R\$ 450.000,00**  
RUA SETE DE SETEMBRO, MEIA QUADRA ABAIXO DA RUA PRESIDENTE KENNEDY, CENTRO 420,00 M².(12x35) ..... VALOR **R\$ 550.000,00**  
**BR 467**, LOTEAMENTO JARDIM ALVORADA MEDINDO 1525,00 M².....VALOR **R\$ 750.000,00**  
AV. BRASIL 10024 JARDIM ACLIMAÇÃO COM 720,00 M².(24x30)..... VALOR **R\$ 1.450.000,00**

**CASAS:**

**DE MADEIRA: RUA SETE DE SETEMBRO, 3455 - CENTRO** – 03 QUARTOS, 02 BWC’S, COZINHA, COPA, SALA, ÁREA DE SERVIÇO, 03 VAGAS DE GARAGENS ..... **VALOR R\$ 600.000,00**

**RUA NEREU RAMOS, 2522 - CLAUDETE** – 02 SUITES, 02 QUARTOS, 02 BWC’S, COZINHA COM ARMÁRIOS, SALA, ÁREA DE SERVIÇO, 03 VAGAS DE GARAGENS ..... **VALOR R\$ 700.000,00**

**SALAS COMERCIAIS:**

**CENTRO COMERCIAL CASCAVEL, SALA Nº 31 RUA PARANÁ, 3035**..... VALOR **R\$ 150.000,00**

**LOCAÇÃO**

**APARTAMENTOS:**

**ED. RUI BARBOSA, RUA RUI BARBOSA, 262 - AP. 702 7º ANDAR** – 02 QUARTOS, BWC SOCIAL, SALA EM 02 AMBIENTES, COZINHA, ÁREA DE SERVIÇO, 01 VAGA DE GARAGEM..... **VALOR R\$ 850,00**

**CASA COMERCIAL:**

**RUA JARLINDO JOÃO GRANDO, 111 CENTRO** ..... **VALOR R\$ 2.500,00**

**SALAS COMERCIAIS:**

**CENTRO COMERCIAL CASCAVEL, SALA Nº 31 RUA PARANÁ, 3035**..... VALOR **R\$ 450,00**

**CENTRO EXECUTIVO PARANÁ, SALA Nº 54 MOBILIADA AV. BRASIL, 6459 CENTRO EXECUTIVO PARANÁ** ..... VALOR **R\$ 500,00**

**TÉRREA RUA SETE DE SETEMBRO, 2858**..... VALOR **R\$ 1.000,00**

**BARRACÃO:**

**RUA ARQUITETURA, 47 BAIRRO FACULDADE MARGINAL DA BR 277**..... **VALOR R\$ 5.000,00**

**Rua RECIFE, 659 - CENTRO - CASCAVEL/PR**  
Fone: (45). 3224.2825 - [www.imobiliariadk.com.br](http://www.imobiliariadk.com.br)

CRECI 3149-J



# vmoredi

### Assessoria Imobiliária

Av. Brasil, 7515 - Ed. Moretti - TEL. (45) 3322-1515 [www.vmoretti.com.br](http://www.vmoretti.com.br) / e-mail: [vmoretti@vmoretti.com.br](mailto:vmoretti@vmoretti.com.br)

**VENDA - TERRENOS**

TERRENO: FAG - Rua João Padilha, nº 284, c/ (14x40) 560m <sup>2</sup> .....	R\$280.000,00.
TERRENO: Condomínio Residencial Treviso.....	Consulte-nos.
TERRENO: FLORESTA - Rua Uirapurá, com 300m <sup>2</sup> , sobre o mesmo edificad uma casa com 01 suíte, 01 quarto, sala, cozinha, banheiro, área de serviço e 01 vaga de garagem com aprox. 67,35 m <sup>2</sup> .....	R\$180.000,00.
TERRENO: LOTEAMENTO FLOREALS DO PARANÁ - Avenida Expresso Nordeste esquina com a Rua Paraná, com (10,24x25) 256m <sup>2</sup> .....	R\$125.000,00.

**VENDA - BARRAÇÃO**

BARRAÇÃO: Domiciliano Theobaldo Bresolin - Av. Renato Festugato, nº 738, com 649,44m <sup>2</sup> , sob terreno de 2500m <sup>2</sup> .....	R\$980.000,00.
BARRAÇÃO: Alto Alegre - Rua Silvino Casagrande, com 320m <sup>2</sup> , mais escritório com 20m <sup>2</sup> , lote 14x40(560m <sup>2</sup> ).....	R\$550.000,00.

**VENDA - SALA**

SALA COMERCIAL/ Coqueiral - Rua Paraná, nº 5982 com aproximadamente 110m <sup>2</sup> e 01 wc.....	R\$350.000,00
SALA COMERCIAL/ CASA: Claudete - Rua Jorge Lacerda, com 136,86m <sup>2</sup> total, sendo uma sala comercial e uma casa em alvenaria.....	R\$250.000,00

**VENDA - APARTAMENTOS**

APTO: Itapema - SC, com área de aprox. 172,71m <sup>2</sup> , 02 suítes, 02 quartos, sala de serviço, sacada com churrasqueira e área de Split, vaga de garagem.....	R\$1.100.000,00.
APTO: Ed. Abraham Lincoln (planta) - Centro, Rua Natal, 03 suítes, sala 02 ambientes, sacada com espaço gourmet, cozinha, lavabo, área de serviço e banheiro, 02 vagas de garagem (com opção de transformar em 04 vagas) ampla área de lazer.....	R\$1.083.700,00
APTO: Residencial Vivace - Rua Salgado Filho, com 01 suíte master, 02 suítes, sala, sacada com churrasqueira, cozinha, área de serviço, 02 vagas de garagem.....	R\$688.200,00
APTO: Ed. Júlia Park - Centro, Rua Machado de Assis, 01 suíte com móveis planejados, banheiro da suíte com hidro, 02 quartos, sala 02 ambientes, cozinha com móveis planejados, área de serviço com armários, lavabo, e sacada com churrasqueira, 02 vagas de garagem.....	R\$730.000,00
APTO: Ed. Móveis Kissula - Centro, Rua Erchim, nº 1354, 01 suíte, 02 quartos, sala 02 ambientes, cozinha, e banheiro social, área de serviço, 02 vagas de garagem e sacada com churrasqueira.....	R\$480.000,00
APTO: Ed. Torre Nobre - Centro, Rua Souza Naves, nº 3525, 01 suíte c/ closet e armários, 02 quartos c/ armários, sala 02 ambientes, cozinha planejada, banheiro social, área de serviço c/ armários, 01 vaga de garagem.....	R\$550.000,00
APTO: Ed. Thomas Jefferson - Tropical, Rua Pres. Kennedy, 01 suíte, 02 quartos, sala e cozinha, banheiro social, área de serviço, 01 vaga de garagem (com opção de transformar em 02 vagas).....	R\$544.400,00
APTO: Ed. João B. Cunha - Centro, Rua Riachuelo, nº 2420, 01 suíte, 01 quarto, sala 02 ambientes, cozinha, banheiro social, área de serviço, 02 vagas de garagem.....	R\$514.200,00
APTO: Ed. Affinity - Maria Luiza, Rua Mobrai, 01 suíte, 02 quartos, sala 02 ambientes, cozinha, banheiro social, área de serviço, 02 vagas de garagem e sacada com churrasqueira.....	R\$500.000,00
APTO: Ed. Casablanca - Rua Mato Grosso, Centro, 01 suíte, 02 quartos, sala, cozinha com armários, banheiro social, dependência de empregada, área de serviço, 02 vagas de garagem.....	R\$480.000,00
APTO: Ed. L'Essence - Rua Manoel Ribas, Centro, 01 suíte com sacada, 02 quartos, sala 02 ambientes, sacada com churrasqueira, cozinha, área de serviço, 02 vagas de garagem.....	R\$440.500,00
APTO: Ed. Monte Real - Rua Castro Alves, nº 2215, com aprox. 178m <sup>2</sup> , 01 suíte com armários planejados, 02 quartos, sala 02 ambientes, cozinha com móveis planejados, banheiro social, área de serviço, escritório com armários, sacada fechada com blindex e móveis, 01 vaga de garagem.....	R\$425.000,00
APTO: Ed. Manoel Ribas I - Centro, Rua Manoel Ribas, 01 suíte com sacada, 02 quartos, sala 02 ambientes, sacada com churrasqueira, cozinha, área de serviço, 01 vaga de garagem.....	R\$400.000,00
APTO: Ed. Rio Branco - Centro, Rua Rio Grande do Sul nº 769, 11ª Andar, com piscina no condomínio, elevador, 01 suíte e 01 quarto, 01 quarto escritório, demais dependências.....	R\$400.000,00
APTO: Ed. Monte Alvo - Rua Castro Alves, nº 2215, com aprox. 176,86m <sup>2</sup> , 01 suíte, 02 quartos, sala 02 ambientes, sacada, cozinha, banheiro social, área de serviço, escritório, 01 vaga de garagem.....	R\$395.000,00
APTO: Ed. Monte Alvo - Rua Carlos de Carvalho, Centro, com 01 suíte, 02 quartos, sala 02 ambientes, cozinha, área de serviço, banheiro social, e 01 vaga de garagem.....	R\$390.000,00
APTO: Ed. Dom Luigi - Rua Dom Pedro, nº 490, Canadá, 01 suíte, 02 quartos, sala de estar e jantar, cozinha, área de serviço, banheiro social, sacada gourmet e 01 vaga de garagem.....	R\$300.000,00
APTO: Residencial Arace - Centro, Rua Manoel Ribas, 01 suíte, 01 quarto, sala, cozinha, área de serviço, 02 vagas de garagem.....	R\$280.000,00
APTO: Residencial Hannover - Cancelli, Rua Manaus, 01 suíte, 02 quartos, sala 02 ambientes, cozinha com móveis planejados, área de serviço, 02 vagas de garagem.....	R\$240.000,00
APTO: Ed. San Fernando - Centro, Rua Souza Naves, nº 4081, 02 quartos, sala, sacada, cozinha planejada, área de serviço, 01 vaga de garagem.....	R\$230.000,00
APTO: Res. Cerro Azul - Coqueiral, Av. Brasil, nº 9583, 03 quartos, sala 02 ambientes, cozinha com móveis planejados, banheiro, área de serviço, 01 vaga de garagem.....	R\$180.000,00
APTO: Ed. Patriarca - Centro, Rua Fernambuco, nº 1365, 03 quartos, sala 02 ambientes, cozinha, banheiro, área de serviço, sacada e 01 vaga de garagem.....	R\$180.000,00
APTO: Res. Coqueiral - Coqueiral, Rua das Palmeiras, nº 957, 03 quartos, sala 02 ambientes, cozinha, banheiro social, área de serviço, 01 vaga de garagem.....	R\$175.000,00

**VENDA - CASA E SOBRADO**

CASA P/ FINS COMERCIAIS: Centro - com aprox. 342,46m <sup>2</sup> terreno com 550,25m <sup>2</sup> , 01 suíte, 02 quartos, sala estar e jantar, 02 salas TV, 02 wc, escritório, cozinha com armários, área de serviço, edícula c/ churrasqueira, 01 vaga de garagem coberta e 03 sem cobertura.....	R\$1.650.000,00.
CASA: Centro - Rua Belo Horizonte, nº 283, com casa sob terreno de 497m <sup>2</sup> (14x35,5).....	R\$800.000,00.
CASA: Pq São Paulo - R. Pe. Anchieta, mista com aprox. 131m <sup>2</sup> e terreno com 420m <sup>2</sup> (12x35), 04 quartos, 02 salas, cozinha, 02 banheiros, despensa, escritório, área de serviço, 01 vaga de garagem coberta e várias vagas de estacionamento.....	R\$650.000,00.
CASA: Canadá - Rua Tapejara, com aprox. 143m <sup>2</sup> e terreno com 603m <sup>2</sup> , 03 quartos, sala, cozinha, banheiro social, área de serviço, banheiro, 02 vagas de garagem.....	R\$420.000,00.
CASA: Canadá - Com aprox. 120m <sup>2</sup> e terreno com 603m <sup>2</sup> , 03 quartos, sala, cozinha com armários, 1 banheiro, área de serviço, 02 vagas de garagem.....	R\$340.000,00.
CASA: Pq São Paulo - R. Pe. Anchieta, madeira, 03 quartos, 01 sala, cozinha, banheiro, 03 vagas de estacionamento, sob terreno com 402m <sup>2</sup> .....	R\$300.000,00.
CASA: Santa Cruz - Em alvenaria com 01 suíte, 02 quartos, sala de estar e jantar, cozinha, 02 banheiros, área de serviço, área com churrasqueira, 03 vagas de estacionamento (sem cobertura).....	R\$300.000,00
CASA: Guarujá - Rua das Palmeiras, 1125, com 02 casas construídas em alvenaria sob terreno de 264,00m <sup>2</sup> .....	R\$150.000,00
CASA: Neva - Rua Marechal Floriano, 361, com 03 casas construídas em alvenaria sob terreno de 455m <sup>2</sup> .....	R\$150.000,00.
CASA: Res. Pantanal, com aprox. 62m <sup>2</sup> , sala, cozinha, banheiro, 02 vagas de garagem.....	R\$130.000,00.
CASA: Rua Onix, Jd. Esmeralda com 02 quartos, sala, cozinha, banheiro, área de serviço, dispensa e 01 vaga de garagem.....	R\$120.000,00.
SOBRADO: Floresta, com aprox. 107m <sup>2</sup> , 02 quartos, sala de estar, home office, cozinha, banheiro social, área de serviço, 01 vaga de garagem.....	R\$170.000,00
SOBRADO: Roma, com aprox. 178,88m <sup>2</sup> , 01 suíte c/ closet e sacada, 02 quartos, banheiro social, sala de estar, sala de jantar, escritório, cozinha, área de serviço, 02 vagas de garagem c/ churrasqueira.....	R\$150.000,00
SOBRADO: Tropical, com aprox. 189m <sup>2</sup> , 01 suíte c/ hidro e sacada, 02 quartos, sala 02 ambientes, cozinha, escritório, 01 banheiro social, área de serviço, churrasqueira, piscina, 02 vagas de garagem.....	R\$150.000,00
SOBRADO: Universitário, com aprox. 338m <sup>2</sup> , 01 suíte master, 03 quartos c/ sacada, sala de estar e cozinha, 02 banheiros sociais, espaço gourmet, mais edícula com 01 suíte, 02 quartos, sala, cozinha e banheiro social, 04 vagas de garagem (aquecimento a gás).....	R\$980.000,00
SOBRADO: Maria Luiza, 03 suítes sendo 01 suíte master, 01 quarto, sala de estar e jantar com lareira, escritório, banheiro social, cozinha com móveis, área de serviço, dependência de empregada, dispensa, espaço com churrasqueira, 02 vagas de garagem.....	R\$1.600.000,00

**LOCAÇÃO - APARTAMENTOS & QUITINETES**

APTO: - Av. Carlos Gomes, nº 2546, c/ aprox. 220m <sup>2</sup> , 02 suítes, 02 quartos, 01 lavabo, 01 banheiro, 02 salas, cozinha, área de serviço, terraço, 02 vagas de garagem.....	R\$2.000,00.
APTO NOVO: Ed. Valentina Centro, com 01 suíte, 02 quartos, sala 02 ambientes, cozinha com balcão, sacada com churrasqueira, área de serviço, 02 vagas de garagem.....	R\$1.500,00.
APTO: Ed. Rio Branco - Centro, Rua Rio Grande do Sul, nº 769, 01 suíte, 02 quartos, sala 02 ambientes, cozinha, banheiro, área de serviço, 01 vaga de garagem.....	R\$1.500,00.
APTO: Ed. Belvedere - Centro, Rua Presidente Bernardes, nº 2557, 01 suíte e 01 quarto c/ armários, sala 02 ambientes, cozinha planejada, banheiro, área de serviço c/ armários, 02 vagas de garagem c/ depósito.....	R\$1.500,00.
APTO: Ed. Torre Nobre - Centro, Rua Souza Naves, nº 3525, 01 suíte c/ closet e armários, 02 quartos c/ armários, sala 02 ambientes, cozinha planejada, banheiro social, área de serviço c/ armários, 01 vaga de garagem.....	R\$1.400,00.
APTO NOVO: Centro, com 01 suíte, 02 quartos, sala 02 ambientes, sacada com churrasqueira, área de serviço, 02 vagas de garagem.....	R\$1.400,00.
APTO: Ed. Monte Real - Rua Castro Alves, nº 2215, 01 suíte com armários planejados, 02 quartos, sala 02 ambientes, cozinha com móveis planejados, banheiro social, área de serviço, escritório com armários, sacada fechada com blindex e móveis, 01 vaga de garagem.....	R\$1.200,00.
APTO: Ed. Tomazini - Centro, Rua Paraguai, nº 808, com 01 suíte, 02 quartos, sala com sacada, cozinha, banheiro, área de serviço, 01 vaga de garagem.....	R\$750,00
APTO: Centro, Rua Pio XII, nº 2371, com 02 quartos, sala com sacada, cozinha com balcão, banheiro, área de serviço, 01 vaga de garagem (condomínio baixo).....	R\$745,00.
APTO: Centro, Rua Pio XII, nº 2371, com 02 quartos, sala com sacada, cozinha com balcão, banheiro, área de serviço, 01 vaga de garagem (condomínio baixo).....	R\$695,00.
APTO: Nova Fátima - Alto Alegre, Rua, Vitoria, nº 2764, com 02 quartos, sala, cozinha, sacada, área de serviço, 01 vaga de garagem.....	R\$690,00
APTO: Ed. Roma - Tropical, Rua Juscelino Kubitschek, nº 1610, 01 quarto, sala c/ sacada, cozinha com armário, área de serviço, 01 vaga de garagem.....	R\$650,00.
APTO: Ed. Parque das Aves - Maria Luiza, Rua Julio Szymanski, nº 87, com 03 quartos, sala, cozinha, área de serviço, 01 vaga de garagem.....	R\$650,00.
APTO: Ed. Vila Nova - Tropical, Rua, Vitoria, nº 2764, com 02 quartos, sala, cozinha, sacada, área de serviço, 01 vaga de garagem.....	R\$650,00.
APTO: Ed. Roma - Tropical, Rua Juscelino Kubitschek, nº 1610, 01 quartos, sala c/ sacada, cozinha com armário, área de serviço, 01 vaga de garagem.....	R\$600,00.
APTO: Res. Palmeiras - Rua Cipreste, nº 237, Parque Verde, 02 quartos, sala, cozinha, banheiro, área de serviço, 01 vaga de garagem.....	R\$550,00.
QUITINETE: Res. Garbarito - Jardim Universitário, Ruado Fator, nº 65, 01 quarto com sacada, sala, cozinha com armário, área de serviço, banheiro, 01 vaga de garagem.....	R\$ 380,00.
QUITINETE: Res. Garbarito - Jardim Universitário, Ruado Fator, nº 65, 01 quarto, sala, cozinha com armário, área de serviço, 01 vaga de garagem.....	R\$370,00.
QUITINETE: Res. Garbarito - Jardim Universitário, Ruado Fator, nº 65, 01 suíte, sala, cozinha com armário, área de serviço, 01 vaga de garagem.....	R\$370,00.
QUITINETE: Res. Garbarito - Jardim Universitário, Ruado Fator, nº 65, 01 quarto, sala, cozinha com armário, área de serviço, 01 vaga de garagem.....	R\$360,00.

**LOCAÇÃO - CASAS E SOBRADOS**

CASA/FINS COMERCIAIS/COM TERRENO: Centro - Rua Rio Grande do Sul eqs. Rua Manoel Ribas, casa aprox. 170,00m <sup>2</sup> sob terreno de 1.166,75m <sup>2</sup> .....	R\$55.000,00
CASA P/ FINS COMERCIAIS: Centro - com aprox. 342,46m <sup>2</sup> terreno com 550,25m <sup>2</sup> , 01 suíte, 02 quartos, sala estar e jantar, 02 salas TV, 02 wc, sacadas, escritório, cozinha com armários, área de serviço, edícula c/ churrasqueira, 01 vaga de garagem coberta e 03 sem cobertura.....	R\$4.000,00
CASA: Rua Paraná, 768, Centro, com aprox. 120m <sup>2</sup> , 03 quartos, sala de estar e jantar, cozinha, 02 banheiros, área de serviço/dispensa, 02 vagas de garagem.....	R\$1.800,00.
CASA: Rua Ovalar Cruz, 1564, Centro, com 01 suíte, 02 quartos, sala, cozinha, banheiro social, 02 vagas de garagem com churrasqueira e área de serviço.....	R\$900,00
CASA: Rua Angelin, 454, Cidade Verde, com aprox. 160m <sup>2</sup> , 01 suíte com armários, 02 quartos, sala, cozinha com móveis planejados, 02 banheiros, área de serviço c/ dispensa, edícula c/ churrasqueira e lavabo e 02 vagas de garagem.....	R\$1.800,00
CASA: Rua Ipe, 204, Pq. Verde, 01 suíte, 02 quartos, sala, cozinha, sacada com churrasqueira, área de serviço e dispensa, 01 banheiro, 01 vaga de garagem.....	R\$1.000,00.
CASA: Rua Hambroide Campos, 260, Casa de madeira com 03 quartos, sala, cozinha, 02 banheiros, área de serviço, churrasqueira, 01 vaga de garagem coberta.....	R\$800,00
CASA: Rua Fagundes Varela (frente), 942, Alto Alegre, de madeira, com aprox. 112m <sup>2</sup> , 03 quartos, 02 salas, cozinha, banheiro, área de serviço, 02 vagas de garagem.....	R\$800,00
CASA: Rua Fagundes Varela (fundo), 942, Alto Alegre, com aprox. 88 m <sup>2</sup> , 02 quartos, sala, cozinha, banheiro, área de serviço, 02 vagas de garagem.....	R\$700,00
CASA/ SALA COMERCIAL: Casa na Rua Jorge Lacerda, Claudete, com 61,10m <sup>2</sup> com 01 suíte e 01 quarto, sala, cozinha, 1 banheiro, área de serviço e 01 sala comercial.....	R\$500,00
CASA: Rua Nossa Senhora da Penha, 450, Santos Dumont, 02 quartos, sala, cozinha, banheiro, 02 vagas de garagem.....	R\$ 630,00
CASA: Rua Onix, Jd. Esmeralda com 02 quartos, sala, cozinha, banheiro, área de serviço, dispensa e 01 vaga de garagem.....	R\$ 500,00
CASA: Casa Maria Satoro Kato, Jd. Presidente, com aprox. 70m <sup>2</sup> com 03 quartos, sala, cozinha, banheiro, área de serviço e 01 vaga de garagem (frente).....	R\$ 600,00
CASA: Rua Pantanal, com 02 quartos, sala, cozinha, banheiro, 02 vagas de garagem.....	R\$ 600,00
SOBRADO P/ FINS COMERCIAIS: Centro, Rua Presidente Kennedy, nº 495, com aprox. 304m <sup>2</sup> c/ 02 suítes, 02 quartos, 02 salas, cozinha, lavabo, edícula, 01 quarto, sala e banheiro, 02 vagas de garagem cobertas e várias vagas de estacionamento no terreno.....	R\$ 4.000,00
SOBRADO: Rua Jade, 295, Esmeralda, c/ aprox. 150m <sup>2</sup> , 03 quartos, sacada, 02 salas, cozinha, banheiro social, área de serviço e 02 vagas de garagem.....	R\$ 3.800,00

**LOCAÇÃO - SALAS COMERCIAIS, BARRAÇÃO, TERRENO**

SALA COMERCIAL NOVA: Centro Av. Brasil, 1705, eqs. com R. Nereu Ramos, com aprox. 298,34m <sup>2</sup> , 02 wc.....	R\$19.500,00.
SALA COMERCIAL: Centro Av. Brasil, 8023, eqs. com Rua Nereu Ramos, com 830m <sup>2</sup> , 15 vagas de garagem ao lado da Caixa Econômica, Bco do Brasil e outras agências bancárias.....	R\$15.000,00.
SALA COMERCIAL: Centro sala com aprox. 280m <sup>2</sup> , Rua Carlos de Carvalho, nº 4090.....	R\$14.000,00.
SALAS COMERCIAIS: Clínica com 7 salas c/ aprox. 115,10m <sup>2</sup> , mais sala de procedimentos, Rua São Paulo, 2229, Centro.....	R\$ 5.500,00.
SALAS COMERCIAIS: Centro - Rua Santa Catarina, nº 784, com aprox. 287m <sup>2</sup> composto por 08 consultórios adaptados para uma Clínica Odontológica ou para outros serviços comerciais.....	R\$ 5.200,00.
SALA COMERCIAL NOVA: Centro R. Nereu Ramos, com aprox. 104m <sup>2</sup> , 01 wc.....	R\$ 4.900,00.
SALA COMERCIAL COM MEZANINO: Centro, com Emma Fernin, Rua Paraná, nº 4753, sala 08 com aprox. 220,43m <sup>2</sup> , com 2 vagas de garagem.....	R\$ 4.932,00.
SALA COMERCIAL NOVA COM MEZANINO: Centro, com Idalina Schumacher, Rua Nereu Ramos, sala 02, com aprox. 197,75m <sup>2</sup> .....	R\$ 4.856,00.
SALA COMERCIAL NOVA COM MEZANINO: Centro, com Idalina Schumacher, Rua Paraná, sala 07, com aprox. 181,84m <sup>2</sup> .....	R\$ 4.466,00.
SALA COMERCIAL: Centro - Rua Carlos de Carvalho, nº 3397, sendo 07 salas, 01 cozinha, 01 banheiro, sacada, 02 vagas de garagem.....	R\$ 3.800,00.
SALA COMERCIAL NOVA COM MEZANINO: Centro, com Emma Fernin, Rua Paraná, nº 4753, sala 03 e 04 com aprox. 195,96m <sup>2</sup> , com 02 vagas de garagem.....	R\$ 3.790,00.
SALA COMERCIAL NOVA COM MEZANINO: Centro, com Emma Fernin, Rua Paraná, 4753, salas 05, 06, 07 e 09, com aprox. 180,59m <sup>2</sup> , com 02 vagas de garagem.....	R\$ 3.674,00.
SALA COMERCIAL NOVA COM MEZANINO: Centro, com Emma Fernin Rua Paraná, 4753, sala 08, aprox. 170,75m <sup>2</sup> , com 02 vagas de garagem.....	R\$ 3.473,00.
SALA COMERCIAL NOVA: Centro R. Nereu Ramos, com aprox. 52m <sup>2</sup> , 01 wc.....	R\$ 2.900,00.
SALA COMERCIAL: Centro - Rua Rio de Janeiro, nº 1536, com aprox. 100m <sup>2</sup> e 02 banheiros.....	R\$ 2.700,00.
SALA COMERCIAL: Centro - Av. Brasil, nº 1774, com aprox. 40m <sup>2</sup> , 01 banheiro.....	R\$ 2.200,00.
SALA COMERCIAL: Coqueiral - Rua Paraná, nº 5982, com aprox. 110m <sup>2</sup> , 01 banheiro.....	R\$ 2.200,00.
SALA COMERCIAL: Centro - Rua Presidente Kennedy, 1119, Sala B, com aproximadamente 132m <sup>2</sup> , 2 banheiros, escritório e cozinha.....	R\$ 2.200,00.
SALA COMERCIAL: Centro - Rua Vicente Machado, nº 1275, com aprox. 130m <sup>2</sup> .....	R\$ 2.100,00.
SALA COMERCIAL: Centro - Rua Vicente Machado, nº 1275, com aprox. 100m <sup>2</sup> .....	R\$ 2.100,00.
SALA COMERCIAL: Alto Alegre - Rua Flamboyant, nº 155, aprox. 259m <sup>2</sup> , com 11 ambientes, 01 cozinha, 04 banheiros.....	R\$ 1.800,00.
SALA COMERCIAL: Claudete - Rua Jorge Lacerda, nº 1551, com aprox. 65,36m <sup>2</sup> e 1 banheiro.....	R\$ 1.600,00.
SALA COMERCIAL 1º pav: Centro, com Emma Fernin, Av. Brasil, 8120, com aprox. 86,47m <sup>2</sup> , com 01 vaga de garagem.....	R\$ 1.314,00.
SALA COMERCIAL: Centro - Rua Rio Grande do Sul, nº 2151, Sala Comercial 05, com aprox. 84,90m <sup>2</sup> , com 01 banheiro.....	R\$ 1.100,00.
SALA COMERCIAL: Centro - Rua Salgado Filho, nº 2750, com aprox. 90m <sup>2</sup> , com 02 banheiros.....	R\$ 1.000,00.
SALA COMERCIAL: Centro - Rua Rio de Janeiro, nº 713, com aprox. 50m <sup>2</sup> , com 01 banheiro.....	R\$ 1.000,00.
SALA COMERCIAL: Centro - Av. Brasil nº 7174, 1º pavimento, com aprox. 48m <sup>2</sup> , com 01 banheiro.....	R\$ 800,00
SALA COMERCIAL: Claudete - Rua Jorge Lacerda, nº 1551, com aprox. 65,36m <sup>2</sup> e 1 banheiro.....	R\$ 800,00.
BARRAÇÃO: Nucleo de Produção Industrial (Rua Marechal Floriano, nº 623, com aprox. 364m <sup>2</sup> , 02 vagas de garagem.....	R\$ 2.800,00.
BARRAÇÃO: Centro - Rua Presidente Kennedy, nº 970, com aprox. 1.300m <sup>2</sup> sob terreno de aprox. de 3000m <sup>2</sup> .....	R\$ 9.000,00.
BARRAÇÃO: Nucleo de Produção Industrial (Rua Marechal Floriano, nº 623, com aprox. 364m <sup>2</sup> , 02 vagas de garagem, com recepção, sala administrativo, mezanino com churrasqueira e banheiro, refeitório com banheiro.....	R\$ 5.000,00.
BARRAÇÃO: Rua Mal. Rondon, nº 2889, Centro, com aproximadamente 400m <sup>2</sup> , 02 banheiros.....	R\$ 5.000,00.
TERRENO DE SALA: Centro - Rua Paraná, nº 464, com aprox. 22,5X38,4.....	R\$ 3.000,00.
TERRENO DE ESQUINA: Centro - Rua Erchim eqs. c/ a Rua Olavo Bilac com (50X40) 2.000m <sup>2</sup> .....	Consulte-nos.
TERRENO: Centro - Rua Presidente Bernardes, nº 2673, com 48m <sup>2</sup> .....	R\$1.000,00.
TERRENO DE ESQUINA: Centro - Rua Rio de Janeiro, nº 1562, esquina com Rua Visconde de Guarapuava, com 461,50m <sup>2</sup> .....	R\$ 880,00.

Topo de prédio para colocação de antenas: Centro Comercial Cascavel, Rua Paraná, nº3035, Centro, aprox. 16m<sup>2</sup> R\$200,00 o metro quadrado, podendo ser locado parcialmente

**BERNARDI** CORRETORES DE IMÓVEIS

**Bi** F (45) 3224-5443 - [www.loveisbernardi.com.br](http://www.loveisbernardi.com.br)

**CORRETORAS ASSOCIADAS VENDEM**

- DUPLEX CENTRAL 350m<sup>2</sup>, R. Paraná, 2018, Ed. Torre Nova. 4 suítes, 2 salas, 2 sacadas, salão de festas privativo. Piscina, salão de festas, garagem para 2 carros. Próximo a bancos, colégios, hospitais, mercados. Preço a combinar.
- Lote no Condomínio Residencial Treviso. R. Ferrara, lote 5 quadra 11. 873m<sup>2</sup>. R\$ 720.000,00.
- Lote em Porto Rico - Pr. Condomínio fechado Resort Por do Sol. 450m<sup>2</sup> + garagem fechada para barco com 59m<sup>2</sup>. R\$ 400.000,00.
- Casa no Jardim Mantovani. 56m<sup>2</sup>, 2 quartos, cozinha conjugada, sala, garagem para 2 carros.
- Apartamento no Residencial Parque das Flores, situado no Jardim Mantovani. 60,74m<sup>2</sup>, 2 quartos, cozinha conjugada, sala, wc, aérea de serviço
- Apartamentos no Residencial Sueli, localizado no Jardim Mantovani com 75,21m<sup>2</sup>, 2 quartos, cozinha conjugada, sala, garagem.
- Apartamentos no Isla Belize Residence com 170,08m<sup>2</sup>. 3 opções de planta. Com 2 ou 3 dormitórios, sala estar/jantar, cozinha integrada ou fechada, sacada com churrasqueira, área de serviço, wc, 2 vagas na garagem, depósito. Prédio com Playground, salão de festa, espaço gourmet, churrasqueira, academia, brinquedoteca, bicicletário, piscinas adulto e infantil.
- Apartamentos no Edifício Curitiba com 142,79m<sup>2</sup> e 100,32m<sup>2</sup>. Com 2 dormitórios, suíte, sala estar/jantar, sacada com churrasqueira, cozinha, área de serviço, wc, depósito, 2 ou 1 vaga na garagem.

**ALUGA:**

CENTRO Casa para locação comercial com 350m<sup>2</sup> aproximadamente, situada na Rua Sete de Setembro, entre a Rua Maranhão e Rua Sta. Catarina, com várias salas e suítes, amplos espaços, com possibilidade de amplo estacionamento na parte da frente do imóvel. Ideal para clínicas, escolas e escritórios em geral..... R\$ 4.500,00

CENTRO Sala térrea com aproximadamente 35m<sup>2</sup>, no Ed. Green, situada Rua Maranhão, próxima ao Hospital Policlínica..... R\$ 3.200,00

CENTRO Sala térrea com mezanino, totalizando aproximadamente 88m<sup>2</sup>, situada na Rua Paraná 3104..... R\$ 2.600,00

CENTRO Sala térrea com mezanino, totalizando aproximadamente 76m<sup>2</sup>, situada na Rua Paraná 3100..... R\$ 2.400,00

CENTRO Sala térrea com aproximadamente 180m<sup>2</sup>, com 02 wcs e cozinha. Possui vagas de estacionamento, está situada na rua Carlos Gomes quase esquina com Rua Maranhão..... R\$ 3.600,00

CENTRO Sala térrea com aproximadamente 85m<sup>2</sup> situada Rua Rio Grande do Sul quase esquina com Rua Souza Naves..... R\$ 4.000,00

CENTRO Sala térrea com sobreloja, totalizando aproximadamente 87m<sup>2</sup>, situada na Rua Souza Naves quase esquina com a Rua São Paulo..... R\$ 1.700,00

CENTRO Sala no 2º andar, com aproximadamente 42m<sup>2</sup>, com divisórias, ideal para escritório, situada na Rua Sete de Setembro em frente a Praça Wilson Joffe..... R\$ 720,00

CENTRO Sala no 2º andar, com aproximadamente 42 m2, um só ambiente, situada na Rua Sete de Setembro em frente a Praça Wilson Joffe..... R\$ 600,00

CENTRO Sala no 2º andar, com aprox. 110m<sup>2</sup>, com uma vaga de estacionamento, situada na Rua Souza Naves, nº 3546, Sala nº 22. Possui divisões internas, 02 wc, piso elevado para cabeamento lógico, telefônico e de energia. O Ed. Maria Eduarda possui elevador..... R\$ 1.600,00

CENTRO Sala no 2º andar, com aprox. 85m<sup>2</sup>, com uma vaga de estacionamento, situada na Rua Souza Naves, nº 3546, sala nº 21, Ed. Maria Eduarda, ideal para escritório..... R\$ 1.400,00

CENTRO Sala térrea com mezanino, totalizando aproximadamente 170m<sup>2</sup> situada na Rua Rio Grande do Sul, 721, próxima ao 1º tabelionato..... R\$ 3.600,00

CENTRO Imóvel central situado na Rua Marechal Rondon esquina com Rua São Luiz, com escritório de aproximadamente 80m<sup>2</sup> barracão com aproximadamente 310m<sup>2</sup> e apartamento com aproximadamente 100m<sup>2</sup>..... R\$ 5.000,00

CENTRO Sala comercial no segundo andar do Ed. Atila, com aproximadamente 35m<sup>2</sup>, situada na Rua Rio de Janeiro, 1887..... R\$ 650,00

CENTRO Sala no 2º andar, na Rua Rio Grande do Sul, próxima a panificadora Nova Real, com aprox 77m<sup>2</sup> ideal para escritório, com duas salas, pequena cozinha e wc..... R\$ 900,00

SÃO CRISTÓVÃO Sala comercial térrea na Av. Brasil, próxima ao Sicredi, com aproximadamente 120 m2..... R\$ 2.700,00

GUARUJÁ Barracão com aproximadamente 500 m2, mais cobertura para carga

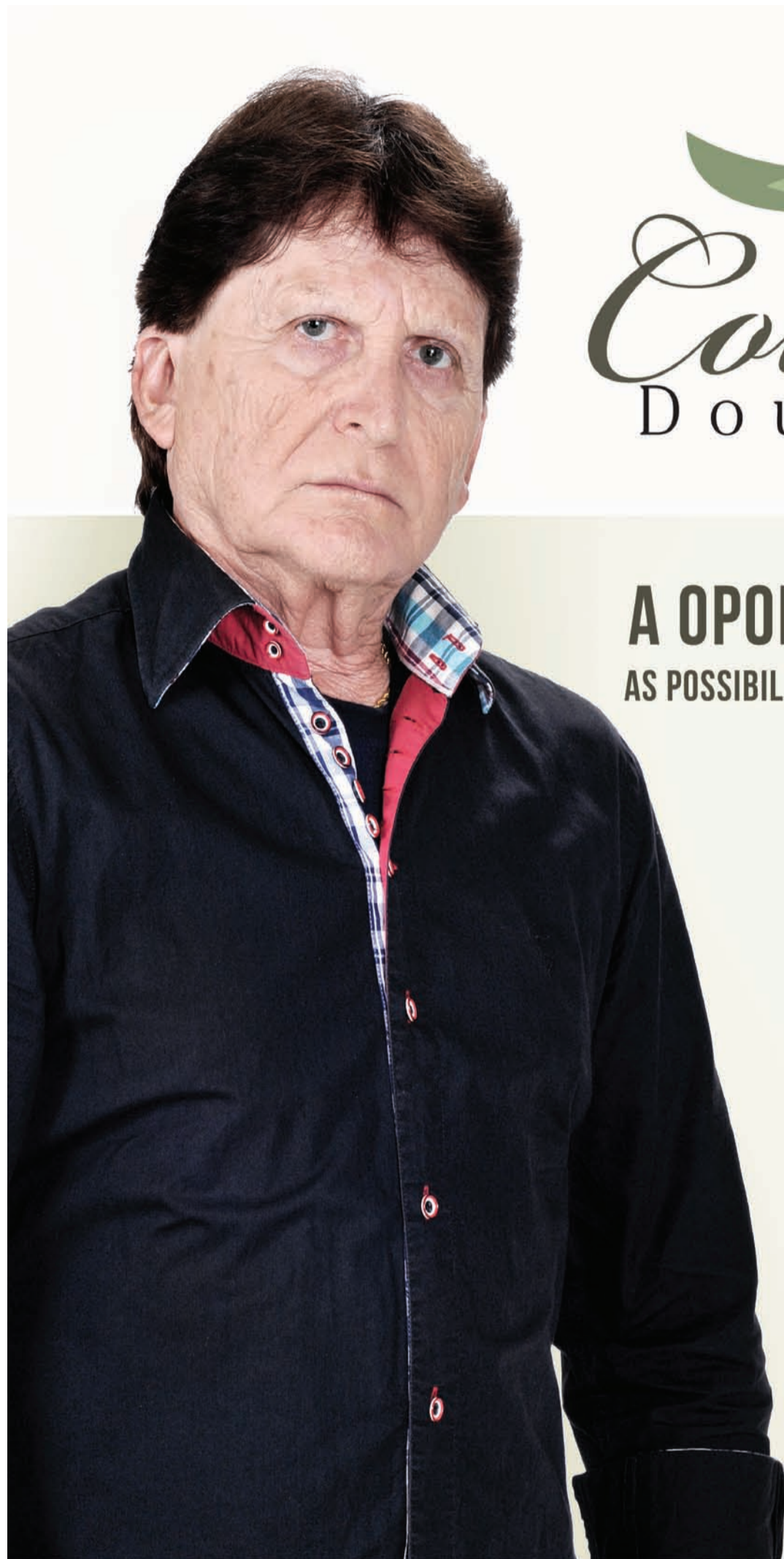

# Colina Dourada

BY INCORPORARE

## A OPORTUNIDADE É ÚNICA. AS POSSIBILIDADES DE INVESTIMENTO SÃO MUITAS.

Você tem a possibilidade de construir nos terrenos casas geminadas ou até edificações maiores, unindo 2 terrenos.\*

São muitas opções para multiplicar seu investimento.

**Paulo Melo**  
Diretor da Veplan Imóveis

- LOTES RESIDENCIAIS A PARTIR DE 375M<sup>2</sup>
- REDES DE ÁGUA, ESGOTO E ENERGIA ELÉTRICA E GALERIAS DE ÁGUAS PLUVIAIS
- RUAS PAVIMENTADAS COM MEIO-FIO
- PAISAGISMO
- ACESSO FÁCIL AO CENTRO E ÀS PRINCIPAIS BENFEITORAS DA CIDADE



(45) 3037 - 4490

Trevo da Rua Jorge Lacerda, no sentido Toledo  
[www.colinadourada.com.br](http://www.colinadourada.com.br)

Colina Dourada, situado no Município de Cascavel, Estado do Paraná, aprovado pela Prefeitura Municipal e matriculado sob o nº 81.317, no 1º Serviço de Registro de Imóveis da Comarca de Cascavel, Estado do Paraná, com 340.640,73m<sup>2</sup> e composto de 326 (trezentos e vinte e seis) lotes que serão urbanizados com infraestrutura constituída de: abertura (terraplanagem) de ruas, galeria de águas pluviais, meios-fios de concreto, pavimentação asfáltica, redes de água potável, esgoto e energia elétrica. Esses dados, entre outros, constam na planta e Memorial Descritivo, devidamente aprovada pela Municipalidade de Cascavel/PR em atenção às normas legais, bem como nos arquivos do suprarreferido Registro de Imóveis. Sugestões meramente ilustrativas das plantas, perspectivas internas e externas. \*Sujeito à aprovação da Prefeitura.

Administração:



Vendas:



(45) 3224-4990

PLANTÃO DE VENDAS  
45 99106.6460

CONDIÇÃO ESPECIAL  
PARA PRODUTOR RURAL

PLANO



SAFRA

# SOJA/BOI X APARTAMENTO



Essa parceria possibilita a compra imediata do imóvel com 25% de entrada e o saldo dividido em 3 (três) anos corrigidos de acordo com a cotação do Soja e Arroba do Boi.

[saraivaderezende.com.br/planosafra](http://saraivaderezende.com.br/planosafra)

Promoção válida por tempo indeterminado. Apenas 05 unidades por Empreendimento!



VISITE  
APARTAMENTO  
DECORADO  
VENHA VISITAR NOSSO  
PLANTÃO DE VENDAS NO LOCAL

Segunda à sábado: 9h às 12h - 13h30 às 17h30  
Rua Natal, 706 - Centro - Cascavel - PR

2.543m<sup>2</sup>  
Área de Lazer aproximada

RUA NATAL, 706 - CENTRO  
LOCALIZAÇÃO NOBRE

ENTREGA  
DEZEMBRO 2017

Rua Dom Pedro II, 1.806 - Sala 01 - Centro  
45 3225.8182 - Cascavel - PR  
facebook.com/saraivaderezende

[saraivaderezende.com.br](http://saraivaderezende.com.br)



Plantão de vendas: 45 99106.6460

Diferenciais que valorizam!

# Classificados

anuncio@oparana.com.br



**C14 - O Paraná** Quarta-feira, 20/09/2017



**VENDE-SE**

Honda CG 150, Titan ESD, Flex, 2012, cor Preta, impécavel, R\$ 5.800 F: (45) 99108-9691 CI-178651.



**VENDE-SE**

Corolla Xei, automatico, 2.0, Prata, flex, unico dono, placa AR\$ 50.000,00 interessados ligar F: (45) 99972-1986 falar c/ Domingos CI-178820.

**Consórcio**

**COMPRAMOS CONSÓRCIO**

Diversos, contemplado ou não, de todas as administradoras, mesmo cancelado ou com parcelas em atraso, pagto a vista. F: (45) 3224-9891/ 99966-6379/ 99103-5944 orlandobortoli@hotmail.com CI-178631.

**CONSÓRCIO SERVOPA**

Aquisição de Imóvel, construção ou reforma, cartas de R\$ 130.000 a R\$ 500.000, parc. a partir R\$ 606,67 F: (45) 99962-1208. fale c/ Gasparetto CI-178707.

**Apartamentos**

**ALUGA-SE**

kitinete na R. Kamayuras, 1955- Sto Antonio, c/ 01 qto, bwc, cozinha, gar. p/ 01 carro, 02 kit no lote R\$ 350,00. F: (45) 99951-0594/99134-5384 exige fiador CI-178656.

**ALUGA-SE APART.**

2 qtos., sala e coz., conjugada, bwc, sacada c/ churrasqueira, elevador, piscina, salão de festas, play ground, futura academia + vaga de gar., Fag. F: (45) 99999-9976/ 99999-9696. CI-178308.

**APARTAMENTO**

Ed. Porto Santo, 5min. do Shopping JL, 9º andar, com 2 dormitórios, com garagem, 52m², au. R\$ 240.000,00. Contato marlonspj@hotmail.com CI-178402.

**ITAPEMA/ CAMBORIÚ-SC**

Alugo apartamento 80m da praia, beira mar, todo mobiliado. F: (45) 99971-1416. CI-178581.

**SERAFIM VENDE**

Apartamento na região do Alto Alegre, ótima localização, com 02 qtos mais dep. por apenas R\$ 120.000 F: (45) 99922-7904 Creci 19806f www.willianserafim.com.br CI-178443.

**V. MORETTI VENDE**

Apartamento semi-mobiliado, Cancelli, com 01 suite, 02 quartos, sala 02 ambientes, cozinha com móveis planejados, área de serviço, 02 vagas de garagem R\$240.000,00 F: (45) 3322-1515 CRECI 3149 J. CI-173119.

**V. MORETTI ALUGA**

Barracão, Centro - Rua Presidente Kennedy 970, aproximadamente 1.300m² sob terreno de aproximadamente de 3000m² R\$ 9.000,00. F: (45) 3322-1515 CRECI 3149 J. CI-173114.

**V. MORETTI ALUGA**

Apartamento na Rua Paraná 5982, 02 qtos, sendo um com sacada, sala, cozinha e área de serviço, 01 garagem, baixo consórcio. R\$ 690,00 F: (45) 3322-1515 CRECI3149 J CI-173118.

**V. MORETTI ALUGA**

Sobrado p/ fins comerciais, Centro, Rua Presidente Kennedy, nº493, com aprox. 304m², c/ 02 suítes, 02 quartos, 02 salas, cozinha, lavabo, edícula c/ 01 quarto, sala e banheiro, 02 vagas de garagem cobertas e várias vagas de estacionamento no terreno R\$4.000 F: (45) 3322-1515 CRECI 3149 J. CI-173115.

**V. MORETTI VENDE**

Apart. Centro, 2 suítes, 2 qtos, sala 2 amb, coz. planejada, área de serviço e depend. de empregada, 2 vagas de gar, área de lazer completa. R\$ 980.000. F: (45) 3322-1515 CRECI 3149 J CI-173121.

**V. MORETTI VENDE**

Apartamento Ed. Casablanca, Rua Mato Grosso, centro, suite, 2 quartos, sala, cozinha c/ armários, bwc social, depend. de empregada, área de serviço, 2 vagas de garagem R\$ 480.000. F: (45) 3322-1515 CRECI 3149 J CI-173116.

**Casas**

**ALUGO CASA**

C/ 2 qtos, sala, coz., área de lazer e 2 vagas de gar., no Faculdade, p/ casal. F: (45) 99930-2338. CI-178837.

**SERAFIM VENDE**

Sobrado, no Cento, Aprox. 140m², 01 suite, 02 qtos, poiscina nos fundos, ótima localização, sol da manhã na frente, apenas R\$ 800.000 aceita parte em permuta F: (45) 99922-7904 www.willianserafim.com.br. creci 19806f CI-178439.

**SERAFIM VENDE**

Sobrado de esquina na região do Claudete, Rua Comercial(próximo Canário) sendo apart. de aprox. 105m² em cima e uma sala comercial na parte de baixo com aprox. 95m²(hoje esta alugado) por apenas R\$ 550.000. F: (45) 3035-2714/ 99922-7904 Creci 19806f. www.willianserafim.com.br CI-178427.

**SERAFIM VENDE CASA**

Pq. São Paulo, 80m², ótimo acab, terreno interio medindo 13x40. R\$ 460.000. F: (45) 3035-2714/ 9922-7904 Creci 19806f. www.willianserafim.com.br CI-178441.

**SERAFIM VENDE CASA**

Na Região do Roma, 80m², com terreno de 12x30, ótima localização por apenas R\$ 260.000 F: (45) 99922-7904 Willian Serafim Creci 19806f. www.willianserafim.com.br CI-178445.

**SERAFIM VENDE CASA**

Bairro Periollo, de laje, com 75m², sendo 03 qtos mais dependências, terreno medindo 10x24,5 por apenas R\$ 260.000. Estuda troca F: (45) 3035-2714/ 99922-7904 Creci 19806f. www.willianserafim.com.br CI-178430.

**SERAFIM VENDE CASA**

No Cidade Verde, ótima localização, com aprox. 105m², sendo 01 suite, 02 qtos, demais dependências. área de lazer, fino acabamento, por apenas R\$ 360.000. F: (45) 99922-7904 Willian Serafim Creci19806f www.willianserafim.com.br CI-178450.

**SERAFIM VENDE SOBRADO**

Região do Porto Seguro de 114m², suite c/ hidro, 2 quartos, demais dependencias. R\$ 375.000. F: (45) 3035-2714/ 99922-7904 Creci 19806f. www.willianserafim.com.br CI-178434.

**Infasa**  
Indústria de Farinhas S.A.

A Infasa Indústria de Farinhas S/A, localizada no distrito de Santa Maria, na cidade de Santa Tereza do Oeste/ Pr, encontra-se em processo de seleção de profissionais com interesse em trabalhar no setor:

**CONTRATA**

**ANALISTA DE SISTEMAS**

**Requisitos** Conhecimento de intermediário a avançado em programação (desenvolvimento de novas rotinas, relatórios, consultas); Conhecimento em ORACLE SQL, linguagem ADVPL, ferramenta TDS, arquitetura ERP Protheus, aplicação de atualização e patches de correções oficiais e web services e programação html.

**Benefícios** Salário compatível com a função  
Vale alimentação  
Cesta básica  
Transporte pela empresa  
Refeição pela empresa  
Plano odontológico  
Plano médico Unimed  
Participação dos Lucros  
Plano de Cargos e Salários

Interessados deverão encaminhar currículo para [rh@infasa.com.br](mailto:rh@infasa.com.br)

**SERAFIM VENDE SOBRADO**

No Padovani medindo 141m², sendo 01 suite, 02 quartos com edícula nos fundos, por apenas R\$ 285.000. F: (45) 3035-2714/ 99922-7904 Creci 19806f. www.willianserafim.com.br CI-178444.

**SERAFIM VENDE SOBRADO**

Região da Fag, com aprox. 150m², fino acabamento, 03 suites mais dependências, água quente, por apenas R\$ 530.000 F: (45) 3035-2714/ 99922-7904 Creci 19806f. www.willianserafim.com.br CI-178448.

**V. MORETTI VENDE**

Sobrado, Rua Borim, 54B, Cidade Universitário c/ 225m², sendo, 01 suite master, 03 qtos, sala de estar, sala gourmet, 02 cozinhas, área de serviço, mais uma edícula c/ 113m², com 01 suite, 02 qtos, escritório, demais dependências, garagem p/ 04 carros. R\$ 980.000. F: (45) 3322-1515 CRECI 3149 J. CI-173120.

**V. MORETTI ALUGA**

Apto. Centro, Ed. Vitória Régia, Rua Pernambuco 308, suite máster com closet, 02 quartos, 02 salas, cozinha com móveis planejados, banheiro social, área de serviço c/ armários, dep. de empregada, 02 vagas de garagem R\$ 2.000 F: (45) 3322-1515 CRECI 3149 J CI-173122.

CADASTRO SUJEITO A APROVAÇÃO DO BANCO YAMAHA, R\$ 8.490,00 VALOR PARA PAGAMENTO A VISTA SEM TROCA



**NOVA NEO 125**

*Não seja igual*

**ZERO**  
DE ENTRADA

**+ 311,91**  
R\$ 8.490,00  
á vista



**CASCADEL**  
AV BRASIL 2262  
FONE (45) 2104-3707  
WWW.BIBBOS.COM.BR



## CASA NO ALAGADO



De Tres Barras do Paraná.  
Terreno de 2400 m²  
com 30m de frente para água,  
casa mista de 6x8,  
2 suítes, bwc, sala,  
cozinha, c/ garagem p/ barco  
de 4x9 e bwc.  
Próximo a praia Barra Bonita,  
c/ várias mudas de frutífera



**F: (45) 99961-8070.**



### OPORTUNIDADE DE TRABALHO:

**ANALISTA DE PROCESSOS**  
Superior completo ou cursando, no mínimo 3º ano: Engenharia Mecânica, Engenharia de Produção ou áreas afins. Experiência em projetos, ferramentas de análise e otimização de processos industriais.

**AUXILIAR ADMINISTRATIVO COMERCIAL**  
Ensino superior cursando: Gestão Comercial, Gestão Financeira, Administração ou áreas afins. Vivência no controle e organização de processos administrativos e atendimento ao cliente.

**AUXILIAR DE COZINHA**  
Necessário experiência na área.

**AUXILIAR DE MANUTENÇÃO INDUSTRIAL**  
Necessário ter concluído curso de Eletromecânica ou Elétrica. Não exige experiência.

**METALÚRGICO**  
Ensino médio completo. Necessário experiência com solda elétrica e conhecimento com instrumentos de medição.

**MOTORISTA TRUCK**  
Necessário possuir habilitação, no mínimo categoria C, e experiência na área.

**Interessados enviar currículo para [curriculo@nutriplan.com.br](mailto:curriculo@nutriplan.com.br) ou entregar o currículo na empresa. (45) 3218-4600 - Cascavel - PR**

**V. MORETTI VENDE**  
CASAP/ FINS COMERCIAIS: Centro, aprox. 342,46m², terreno 550,25m², suite, 2 qtos, sala estar/jantar, 2 salas TV, 2 bwc, escrit, coz c/ armários, área de serviço, edícula c/ churrasq, gar coberta e 3 sem cobertura. R\$1.650.000 F: (45) 3322-1515 CRECI 3149 J CI-173117.

**VENDE OU TROCA**  
Casa em Santa Teresa, com 3 quartos, terreno de esquina por R\$180.000 F: (45) 3035-2714/ 9922-7904 Creci 19806f. [www.willianserafim.com.br](http://www.willianserafim.com.br) CI-178440.

**VENDO CASA**  
No Bairro Santo Onofre, próximo ao HU, ótima localização, alvenaria, 5 peças, sozinha no lote, portão eletrônico, alarme. Direto com proprietária. R\$ 150.000. Aceito carro de 50.000. F:(47) 99968-9676 WhatsApp Juliane. CI-177805.

**VENDO FAZENDA**  
de 80 alq. de frente a BR 277 região de Ibema, com 36 alq. mecanizado por apenas 1.300 sacas por alq., entrada mais 03 anos. F: (45) 99922-7904 Creci 19806f [www.willianserafim.com.br](http://www.willianserafim.com.br) CI-178429.

**Ponto Comercial**  
**ALUGA-SE BARRACÕES**  
Av. Estados Unidos 350m², Rua Francisco Schelle 450m², Rua Padre Anchieta 320m², todos com escritório e entrada p/ caminhões F: (45) 3225-1168 CI-178828.

**ALUGO AV BRASIL**  
Sala Comercial, na Av. Brasil, nº 1176, c/ 600m² de área construída+ 600m² de estacionamento. F: (45) 99972-8890. CI-178042.

**ALUGO AV. BRASIL**  
Sala Comercial, na Av. Brasil, nº 9322, c/ 525 m² de área construída+ 848 m² de estacionamento. F: (45) 99972-8890. CI-178043.

**ALUGO BARRACÃO**  
No Trevo da Jorge Lacerda saída pra Toledo, 360m, 2 banheiros, escritório, terreno amplo, preço a combinar. F: (45) 99973-6072/ 99107-0022 CI-178700.

**V. MORETTI ALUGA**  
Sala comercial para locação, aprox. 830m², na Avenida Brasil nº.8023-Centro, Cascavel. R\$ 15.000. F: (45) 3322-1515 CRECI 3149 J CI-173113.

**VENDE-SE**  
Equipamento completo para Lavacar, valor a combinar F:(45) 99950-9335 CI-178091.

**VENDE-SE LOJA**  
De doces, bebidas, com máq. de sorvete italiano, bom estoque, com recargas de celular no Brasília ao lado do PAC e colégio, 10 anos atuando F:(45) 3035-4353/99984-2346 CI-178646.

**Terrenos**  
**FAZENDA 122 ALQS**  
Toda de pasto, 40 divisórias montada, 2 KM do asfalto em Guaraniçu F:(45) 99946-1670/ 999728501. CI-178772.

**FAZENDA 140 ALQS**  
Comarca de Toledo. 70 de lavoura/ resto de pasto e reserva, 4Km do asfalto, Fazenda montada. R\$15.000.000. F: (45) 99946-1670/ 99972-8501. CI-178773.

**SERAFIM VENDE**  
Meio Lotes no Verona, 13,8m de frente por 15m de fundo. Apenas R\$ 75.000. F: (45) 3035-2714/ 99922-7904 Creci 19806f. [www.willianserafim.com.br](http://www.willianserafim.com.br) CI-178436.

**SERAFIM VENDE**  
Meio lote no Coqueiral, 6x35, 3 quadras da Av Brasil. Por apenas R\$ 135.000. F: (45) 3035-2714/ 99922-7904/ 99936-4099 Creci 19806f. [www.willianserafim.com.br](http://www.willianserafim.com.br) CI-178433.

**SERAFIM VENDE**  
Terreno na região do Alto Alegre 14x40 ótima localização, sol de manhã de frente por apenas R\$ 250.000 (a vista), troca e prazo outro valor. F: (45)3035-2714 ou 99922-7904 Creci 19806f. [www.willianserafim.com.br](http://www.willianserafim.com.br) CI-178428.

**SERAFIM VENDE**  
No Florença, 79m²,01 suite,01 quarto, ótima localização, acima do nível da rua, 02 vagas de garagem. Por apenas R\$ 185.000. F: (45) 3035-2714/ 99922-7904. Creci 19806f [www.willianserafim.com.br](http://www.willianserafim.com.br) CI-178431.

**SERAFIM VENDE 10 ALQ**  
São Salvador, 8 alqueires mec., c/ benfeitoras, boa de água, 4km do asfalto. R\$ 1.200.000. F: (45) 3035-2714/ 99922-7904/ 99936-4099 Creci 19806f. [www.willianserafim.com.br](http://www.willianserafim.com.br) CI-178449.

**SERAFIM VENDE CASA**  
Região do Alto Alegre, com aprox. 80m², 01 suite, 02 qtos e grande sobra de terreno. R\$ 260.000. F: (45) 99922-7904 Creci 19806f [www.willianserafim.com.br](http://www.willianserafim.com.br) CI-178447.

**SERAFIM VENDE CHÁCARA**  
São Salvador, 2,1 alq., 700m do asfalto. Apenas R\$ 270.000. F: (45) 3035-2714/ 99936-4099 Creci 19806f [www.willianserafim.com.br](http://www.willianserafim.com.br) CI-178435.

**SERAFIM VENDE CHÁCARA**  
6.1 alq. sendo que aprox. 2.5 alq de plantio, não sendo em um quadro só, restante pasto e reserva, rio passa no fundo com uma casa de madeira, barracão, chiqueiro, casa de material de aprox. 55m² a 3,5 km do asfalto, por apenas R\$ 450.000 F: (45) 99922-7904 Creci 19806f. [www.willianserafim.com.br](http://www.willianserafim.com.br) CI-178432.

**SERAFIM VENDE TERRENO**  
Santa Cruz, 14 x24, acima do nível da rua. Apenas R\$ 185.000. F:(45)3035-2714/ 99936-4099 Creci 19806f [www.willianserafim.com.br](http://www.willianserafim.com.br) CI-178437.

**SERAFIM VENDE TERRENO**  
No Alto Alegre, por apenas R\$ 460.000, área de 650m² com 26m de frente, acima do nível da rua T.O. 60%. F: (45) 3035-2714/ 99922-7904 Creci 19806f. [www.willianserafim.com.br](http://www.willianserafim.com.br) CI-178438.

**SERAFIM VENDE TERRENO**  
02 terrenos juntos, no Siena, sendo esquina e sob esquina por apenas R\$ 110.000 a parte paga e mais parcelas com a loteadora. F: (45) 3035-2714/ 99936-4099 Creci19806f [www.willianserafim.com.br](http://www.willianserafim.com.br) CI-178446.

**VENDE-SE**  
25 alqueires de terra, 12 mecanizados a 3 km da cidade. R\$.2.000.000 em 03 pagamentos. F:(45) 99975 0349 Lauro - Creci - F07283. CI-178803.

**VENDO FAZENDA**  
60 alqueires a 80 km de Cascavel 10 km da br 277 F:(45) 9946-1670/9972-8501 CI-178774.

**Empregos**  
**CONTRATA-SE**  
Funcionário com experiência em madeira plainas, para a função de Serviços Gerais. F: (45)3225-1168 CI-178829.

**CONTRATA -SE**  
Auxiliar de Produção - Masculino, acima de 18 anos, com disponibilidade de horários, sábados e domingos. Interessados comparecer a Rua Benjamin Constant, 559 - Pq São Paulo, com curriculum e carteira de trabalho F:(45) 3038-7975 CI-178555.

**SÚMULA DE LICENÇA AMBIENTAL SIMPLIFICA**  
**GUILHERME DE AGUIAR MARIOTTO**, torna público que recebeu da Secretaria Municipal do Meio Ambiente de Cascavel/PR, a Licença Simplificada para atividade de Consultório Odontológico implantado na Rua: João Pessoa, 228, Centro Cascavel-Pr.

**SÚMULA DE RECEBIMENTO DE LICENÇA PRÉVIA**  
**DDA - DEFENSUL DISTRIBUIDORA AGRICOLA EIRELI - EPP** torna público que recebeu do IAP, a Licença Prévia para Depósito e Comércio de Agrotóxicos - LP nº 130586, validade: 14/09/2018 a ser implantada na Rodovia BR 277 - Km 599,4 (Lote Rural 106-A - Gleba Central) Cascavel/PR.

**SÚMULA DE REQUERIMENTO DE LICENÇA DE INSTALAÇÃO**  
**DDA - DEFENSUL DISTRIBUIDORA AGRICOLA EIRELI - EPP** torna público que irá requerer ao IAP, a Licença de Instalação para Depósito e Comércio de Agrotóxicos a ser implantada na Rodovia BR 277 - Km 599,4 (Lote Rural 106-A - Gleba Central) Cascavel/PR

**SÚMULA DE PEDIDO DE LICENÇA PRÉVIA**  
**COPACOL - COOP. AGROIND. CONSOLATA**, torna público que requereu do IAP, Licença Prévia para AMPLIAÇÃO DE CENTRO DE DISTRIBUIÇÃO DE INSUMOS AGRÍCOLAS, a ser implantada na RUA DES. MUNHOZ DE MELLO 176, DIST. INDUSTRIAL, Município de CAFELÂNDIA, Estado do Paraná.

**COMUNICADO**  
A empresa **DS VIGILANCIA E SEGURANÇA LTDA**, CNPJ: **05.568.749/0001-53**. A empresa acima pede para que o senhor, **ADILSON CHIAMULERA**, portador da CTPS: nº 76841 série nº 00035, Data de admissão 09/03/2010, que na data de 12/06/2017, foi o seu ultimo turno de trabalho após essa data não apareceu, comparecer na empresa para tratar de assunto do seu interesse. Que traga junto com sigo a CTPS para as devidas anotações. Rua Carlos de Carvalho N° 3350 centro Cascavel Paraná.

**Diversos**  
**APOIO ESPIRITUAL**  
Se você tem um sonho, não desista, corra atrás que você alcançara. Pai Oxosse Rei da Mata: Trabalhos em geral, une o casal, desmancha mal feito, abre caminho nos negócios, tira o vício, consulta de cartas, consultas espirituais. F: (45) 9932-3672/ 3096-4913. R. Medicina, 550, Jd. Universitário. CI-178625.

**FIM DOS MOSQUITOS**  
Estão levando o seu sono? Sua cozinha parece um zoológico? Paredes e móveis estão esfalfando? Seus problemas acabaram, eu resolvo. Orçamento sem compromisso. F. 3222-9319 Whatsapp 45 99929-2068 c/ Nelson CI-176521.

**MASSAGEM**  
Cansaço físico, stress e dores musculares, sala centra, F: (45) 99828-5223 CI-178794.

**MASSAGEM TAILANDEZA**  
Relaxante, para dores musculares, stress, bem estar, estimulante, tântrica com local central, massoterapeuta profissional. F: (45) 99803-7189. CI-178703.

**PARE DE SOFRER**  
Trago quem você ama, rindo ou chorando em 3 dias, para sempre aos seus pés, faz e desfaz todos os tipos de trabalho. F: (43) 3344-4566/ (43) 98456-3291(whatsapp) / (45) 99909-3154. CI-178496.

**ÚNICO NO BRASIL**  
Trago quem você ama, gamado e amarrado em você pra sempre! Sigilo absoluto. F: (43) 3322-6735/ 3322-8065/ 98456-3291(whatsapp)/ 99911-5862/ (45) 99909-3154. CI-178495.

**Utilidade Pública**

**SÚMULA DE REQUERIMENTO DE LICENÇA AMBIENTAL SIMPLIFICADA**  
**Maria Goreti Giovannella Petry, Pedro Ambrosio Pedry, Eluir Weiss E Carla Regina Petry Weiss**, tornam público que irão requerer ao IAP, a Licença Ambiental Simplificada para a atividade de Avicultura de Corte destinada a 25.000 aves a ser implantada no Lote Rural Número 76 Da Gleba 17 – Distrito De Moreninha - Santa Helena- Pr.

**SÚMULA DE RECEBIMENTO DA LICENÇA PRÉVIA**  
**Saturno Itczak**, torna publico que recebeu do IAP, a Licença Prévia para a atividade de Suinocultura no sistema de Creche destinado a 6.000 leitões a ser implantada em Parte do Lote Rural Número 215– Linha Sanga Natal – distrito São Clemente - Santa Helena – Paraná, com validade até 22/08/2019.

**SÚMULA DE REQUERIMENTO DA LICENÇA DE INSTALAÇÃO**  
**Saturno Itczak, Vani Terezinha Itczak E Luciano Jardel Itczak**, tornam público que irão requerer ao IAP, a Licença de Instalação para atividade de Suinocultura no Sistema de Creche ( Crechário) destinada a 6.000 leitões a ser implantada em Parte do Lote Rural Número 215– Linha Sanga Natal – distrito São Clemente - Santa Helena – Paraná.

**SÚMULA DE REQUERIMENTO DE RENOVAÇÃO DA LICENÇA DE OPERAÇÃO**  
**Auto Posto Novo Três Passos Ltda - CNPJ: 76.292.176/0001-26** torna público que irá requerer ao IAP, a Renovação da Licença de Operação para comércio varejista de comb. lavagem, lubrificação e troca de óleo (nº 27234 validade até 21/09/2017) instalada na Rua Casimiro de Abreu, 112 - Marechal Cândido Rondon - Pr.

**SÚMULA DE RECEBIMENTO DA LICENÇA DE OPERAÇÃO**  
**Auto Posto Novo Três Passos Ltda - CNPJ: 76.292.176/0001-26** torna público que recebeu do IAP, a Licença de Operação para comércio varejista de comb. lavagem, lubrificação e troca de óleo (nº 27234 validade até 21/09/2017) instalada na Rua Casimiro de Abreu, 112 - Marechal Cândido Rondon - Pr.

**SÚMULA DE LICENÇA PRÉVIA**  
**JOÃO ROBERTO ZIVIANI E OUTROS** torna público que requereu do IAP, a Licença Prévia, para **atividade de AVICULTURA DE CORTE** a ser implantada no LR: 19e20, Linha Água da Madeira, Vera Cruz do Oeste-PR.

**acesse e fique por dentro**

[www.oparana.com.br](http://www.oparana.com.br)

twitter.com/o\_parana

facebook.com/JornalOParana

siteoparana@oparana.com.br

**O Paraná**  
Jornal de Fato

**45. 3321-1000**

# O Paraná

## Jornal de Fato

✉ comercial@oparana.com.br



84%

das pessoas utilizam impressos para se informar sobre promoções e atrações.

83%

leem os impressos promocionais em casa e oito em cada dez também acompanham as ofertas ao receberem no próprio local.

66%

vão a um estabelecimento para efetivar a compra de produtos apresentados.



Pesquisa indica que impressos são mais efetivos na relação com o consumidor.

fonte: pesquisa da Prograf, realizada pelo Instituto Data Popular



No mundo dos negócios não é o **GRANDE** que engole o pequeno, é o **RÁPIDO** que ultrapassa o lento!

# Anuncie!

45. 3321.1000

Rua Pernambuco, 1.600  
Centro | Cascavel | PR  
CEP.: 85810-021



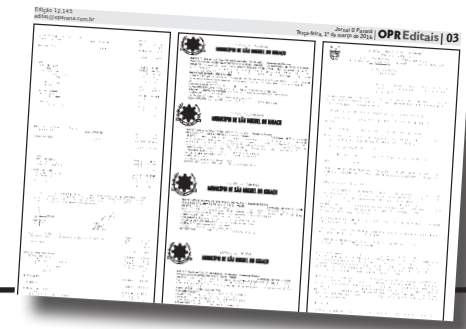

**ESTADO DO PARANÁ**  
**MUNICÍPIO DE SÃO MIGUEL DO IGUAÇU**

**TERMO DE HOMOLOGAÇÃO DE PROCESSO LICITATÓRIO**

Em estrita observância aos preceitos legais contidos na Lei de Licitações nº 8.666/93, na Lei nº 10.520/2002, Lei Municipal nº 2.480/2013, e segundo as informações constantes no Ato de Adjudicação do Sr. Pregoeiro e equipe de apoio do Município de São Miguel do Iguaçu-PR, designados pela Portaria nº203/2017, e, nas formas e condições expostas no Edital de Pregão Presencial nº 134/2017 que tem por objeto, compra de equipamentos e material permanente para Pronto Atendimento e Maternidade Municipal em conformidade com a "Proposta de aquisição de equipamentos/material permanente, N.º DA PROPOSTA: 032203700D1160-01", enviada ao Ministério da Saúde/Fundo Nacional de Saúde, a qual será custeada com recurso de Emenda Parlamentar do Deputado Giacobo, constante no Anexo I do Edital, e nas formas consignadas que seguem:

Item	Descrição	Marca	Unid.	Quant.	Valor Unitário	Valor Total
1	Carro de Emergência Tipo superior em aço inox 304, Bandeja superior com base giratória, Filtro de linha com quatro saídas, Rodízios de 4" de diâmetro, Tábua para massagem cardiaca em polipropileno, 4 gavetas, Suporte para soro em aço inox 304, cortado no sistema de trava das gavetas, Suporte para cilindro, Para choque de borracha. Dimensões: 801,6 x 789,7 x 526,9 mm (Alt. x Larg. x Prof). Valor Total R\$ 3.880,00 (três mil oitocentos e oitenta reais)	ARTMED-ART 102	un	2	R\$ 1.940,00	R\$ 3.880,00

Item	Descrição	Marca	Unid.	Quant.	Valor Unitário	Valor Total
1	Supporte de Tampar Esutura em tubos esgrafados ou em aço inox, com rodízios giratórios, acompanha saco em tecido resistente de algodão. Valor Total R\$ 700,00 (setecentos reais)	ARTMEDIA RT-161	un	7	R\$ 100,0000	R\$ 700,0000

Item	Descrição	Marca	Unid.	Quant.	Valor Unitário	Valor Total
1	Cama Hospitalar Fowler com sistema mecânico com 3 matriizes de elevação do leito com altura mínima de 40,5cm e máxima de 64,5cm do chão (Medida sem considerar altura do colchão) leito em chapa de aço carbono de 1,20 m x 1,50mm, enfeitura em tubo de aço carbono 30 x 50 x 1,20mm, sistema de acionamento dos movimentos em tubo de aço carbono de 42,15x 1,50mm, permite movimentos Fowler, Dorsi, Joelhos, Vasaluar e Elevação do Leito comandados por 3 matriizes com cabos em Nylon, cabeça e pesseira removíveis em tubos quadrados com acabamento em cinta inox, rodízios de 03" sendo 2 com freio, acabamento epoxi na cor branca, dimensões: 1,50 x 0,90 x 0,60 (C x L x A) Valor Total R\$ 35.190,00 (trinta e cinco mil cento e noventa reais)	LEVITA/ LV 129	un	17	R\$ 2.070,00	R\$35.190,00

Item	Descrição	Marca	Unid.	Quant.	Valor Unitário	Valor Total
1	Banjo Hospitalar com Grades Cabaneira superior e grades laterais em tubo de aço redondo, estrado articulada em chapa de aço carbono de 1,20mm comandados por 2 matriizes, com rodízios de 03", sendo 2 com freio, grades laterais de abaxar. Acabamento: pintado com Esmalte Sintético Extra Rápido. Dimensões: 1,50 x 0,70 x 0,58m (C x L x A), colchão hospitalar mínimo DCS. Valor Total R\$ 3.640,00 (três mil seiscentos e quarenta reais)	RENASCER R/RN-03010	un	2	R\$ 1.820,00	R\$ 3.640,00

Item	Descrição	Marca	Unid.	Quant.	Valor Unitário	Valor Total
1	Carro para Transporte de Cadeiras, Leito confeccionado em chapa de aço inox, possuindo rebano e decore para escoamento de líquidos. Base em tubo de aço-carbono, esmalçado, provisão de rodízios de 5", sendo 2 com freios (na posição diagonal). Cobertura removível confeccionada em alumínio. Dimensões aproximadas do leito: 190 x 55 x 80 cm com x larg x altura. Valor Total R\$ 2.397,00 (dois mil trezentos e noventa e sete reais)	CHS/CHISCDV	un	1	R\$ 2.397,00	R\$ 2.397,00

Item	Descrição	Marca	Unid.	Quant.	Valor Unitário	Valor Total
1	Bomba de Injeção com configurações para uso adulto e infantil, função RVO, alarme sonoro e visual, bateria recarregável, 110/220V. Equipamento eletro médico. Grande precisão na bomba e controle de injeção. Fabricado para infusões por via arterial quanto parenteral. Produto equipado com alça de transporte. Equipado com display de cristal líquido - Teclado de membrana de fácil manuseio. Sistema de bombamentamento periódico linear - Equipado com sensor de pressão. Clamp de proteção contra fluxo livre; Sensor de ar por ultrassom; - Segurança mesmo na utilização de soluções opacas ou líquidos foto protetores. Fonte de alimentação aceita ao suporte da base. Valor Total R\$ 18.800,00 (dezoisessis mil oitocentos reais)	SAMTRONIC/ Modelo ST1000Set; Reg. ANVISA: 10/18530043	un	4	R\$ 4.200,00	R\$18.800,00

Valor Total Homologado R\$ 62.607,00 (sessenta e dois mil, seiscentos e sete reais), prazo de vigência 12 (doze) meses.

Portanto pelo(s) empresa(s) proponente(s) ler(em) contemplado(s) com os princípios legais, HOMÓLOGO O Processo de Licitação nº 134/2017 na modalidade, Pregão Presencial nº 134/2017, que estará arquivado no Departamento de Licitações e Contratos, no qual este termo passa a ser parte integrante deste processo. SÃO MIGUEL DO IGUAÇU-PR, 19 de Setembro de 2017. CLAUDIOMIRO DA COSTA DUTRA-PREFEITO MUNICIPAL.

C11179662-E17

**ASSOCIAÇÃO ATLÉTICA COMERCIAL**

**EDITAL DE NOTIFICAÇÃO**

Por este instrumento particular denominado "Edital de Notificação", fica aberto aos titulares abaixo relacionados, o prazo de 24 (vinte e quatro) horas, a partir da data desta publicação para comparecerem à Secretaria da Associação Atlética Comercial, localizada na rua Recife, 2563, nesta cidade de Cascavel, Estado do Paraná, a fim de tratarem de assuntos de seu interesse pessoal, na forma e fins do Art.40 do Estatuto Social.

9280	10260	10570	11132	11521	11914
12227	12614	12754	12766	13330	14225
14472	14595	14625	14630	14762	14798
14813	15229	15664	15668	15703	15714
15717	15812	15899	15911	15967	

Cascavel, 18 de Setembro de 2017

Joseph Castani  
Dir. Secretário

Pedro J.E.Paetzold  
Dir. Financeiro

Dionizio L. Dušek  
Presidente

C11179610-E17

SEDE URBANA: Rua Recife, 2563 - Fone (45) 3038-7113  
e-mail: secretaria@clubecomercial.net.br - www.clubecomercial.net.br  
CEP: 85807-060 - Cascavel - PR.  
"O CLUBE DA FAMÍLIA".

**ESTADO DO PARANÁ**  
**MUNICÍPIO DE SÃO MIGUEL DO IGUAÇU**

**AVISO DE LICITAÇÃO**  
**PROCESSO Nº 210/2017**

O Município de São Miguel do Iguaçu - PR, TORNA PÚBLICO aos interessados que em conformidade com a Lei Federal nº 8.666/93 e 10.520/02 e suas alterações posteriores, que se encontra disponível para retirada, o edital do processo administrativo nº 210/2017 na modalidade Pregão, tipo Menor Preço, observando CONTRATAÇÃO EXCLUSIVA DE ME-EPP, visando aquisição de gêneros alimentícios para atender aproximadamente 22 (vinte e dois) profissionais da Guarda Municipal, que estarão em treinamento nos dias 02 a 29 de Outubro de 2017 (somente nos dias úteis), totalizando assim 17 dias de treinamento., conforme anexo I do edital. A licitação será realizada na dia 02 de outubro de 2017, às 08:00 horas no endereço, RUA VÂNIO GHELLERE, 64, SÃO MIGUEL DO IGUAÇU-PR. O edital deverá ser retirado no <http://transparencia.comprasnet.gov.br/proc/2017/0090703/transparente/licitacoes> ou diretamente no Departamento de Licitações e Contratos, na Rua Vânio Gheller, 64, no horário de funcionamento de 2ª a 6ª feira, mediante a apresentação de mídia removível com entrada para USB (pendrive), SÃO MIGUEL DO IGUAÇU-PR, 19 de Setembro de 2017. CLAUDIOMIRO DA COSTA DUTRA - Prefeito Municipal.

C11179644-E17

**CÂMARA MUNICIPAL DE MEDIANEIRA**  
ESTADO DO PARANÁ

**PORTARIA Nº 36, DE 18 DE SETEMBRO DE 2017**

Institui Comissão Especial de Avaliação de Desempenho por Objetivos dos Servidores Públicos Municipais do Quadro Efetivo, no âmbito do Poder Legislativo em Estágio Probatório, e dá outras providências.

O PRESIDENTE DA CÂMARA MUNICIPAL DE MEDIANEIRA, Estado do Paraná, no uso de suas atribuições legais e regimentais, e

CONSIDERANDO o disposto no art. 41, § 4º, da Constituição da República, incluído pela Emenda Constitucional nº 19, de 4 de junho de 1998;

CONSIDERANDO o disposto na Lei nº 181/2010,

**RESOLVE:**

Art. 1º Instituir, na forma da Lei 181/2010, a Comissão Especial de Avaliação de Desempenho por Objetivos para análise dos Servidores Públicos Municipais do Quadro Efetivo, no âmbito do Poder Legislativo em Estágio Probatório.

Art. 2º A Comissão de que trata o artigo anterior será composta pelos servidores: Ari Pedro Sartori, Josemar de Oliveira Camargo e Jones Silveira dos Santos, sob a Presidência do primeiro e Relatoria do segundo.

Art. 3º No desenvolvimento de seus trabalhos a Comissão deverá avaliar os seguintes itens:

- a) QUALIDADE DO TRABALHO – Analisa a precisão e aparência do trabalho produzido, a habilidade do servidor em serviços acima do padrão;
- b) QUANTIDADE DO TRABALHO – Analisa o volume de trabalho produzido e a rapidez com que o servidor executa;
- c) ASSIDUIDADE E PONTUALIDADE – Indica o cumprimento dos horários bem como o seu comparecimento ao trabalho e justificativa por eventuais faltas;
- d) COOPERAÇÃO – Analisa a performance do servidor no que tange ao auxílio da conclusão dos trabalhos e disponibilidade imediata;
- e) INICIATIVA – Analisa a capacidade de agir sem depender de outros, as sugestões e a habilidade em descobrir meios de simplificar e melhorar o trabalho;
- f) RELACIONAMENTO – Indica o grau de desenvoltura nas relações interpessoais no sentido de atendimento ao público e colegas de trabalho;
- g) ASSIMILAÇÃO – Indica a capacidade demonstrada em aprender novos métodos e seguir instruções;

h) APLICAÇÃO – Analisa a disposição do servidor em manter-se ocupado e esforçar-se para melhorar;

i) ESPÍRITO DE EQUIPE – Indica em que grau o servidor coopera e está integrado com a equipe e a chefia imediata;

jj) INTERESSE – Analisa o interesse que o servidor demonstra na economia de tempo e material, na eficiência dos trabalhos, bem como nas metas a serem cumpridas.

Parágrafo único. A cada item descrito nos incisos anteriores será atribuída nota de 0 (zero) a 10 (dez) e somente será considerado aprovado na avaliação o servidor que obtiver aprovação de no mínimo 70% (setenta por cento) dos objetivos propostos neste Sistema de Avaliações de Desempenho por Objetivos.

Art. 4º Serão Avaliados por esta Comissão todos os servidores nomeados em Cargos de Provimento Efetivo que se encontram em estágio probatório.

Parágrafo único. Esta avaliação corresponderá ao período de 2016 e 2017, para os servidores em estágio probatório.

Art. 5º A Comissão terá um prazo de 50 (cinquenta) dias para apresentar Relatório contendo individualmente a Avaliação realizada de cada servidor.

Art. 6º O Resultado deverá ser entregue ao Presidente da Câmara Municipal que publicará através de Portaria, o Resultado da Avaliação.

Art. 7º Após a entrega do Relatório de Avaliação encerram-se os trabalhos da Comissão ficando a mesma automaticamente destituída.

Art. 8º Esta Portaria entra em vigor na data de sua publicação, revogadas as disposições em contrário.

Sala da Presidência da Câmara Municipal de Medianeira, 18 de setembro de 2017.

SEBASTIÃO ANTONIO  
PRESIDENTE

C11179656-E17

**Prefeitura Municipal de Lindoeste**  
E-mail: pmlindoe@certo.com.br  
AV. Marechal Cândido Rondon, s/n – Telefax (45) 3237-1124  
CEP 85826-000 - LINDOESTE - PARANÁ  
CNPJ 80.881.915/0001-92

**HOMOLOGAÇÃO**

PREGÃO PRESENCIAL Nº.076/2017

Sr. JOSÉ ROMUALDO PEDRO, Prefeito Municipal de Lindoeste torna público para conhecimento de todos os interessados que adjudica os vencedores do Processo Licitatório nº 134/2017, Pregão Presencial nº 076/2017 que tem por objeto a Contratação de Empresa(s) para fornecimento de itens diversos (manutimentos e artigos de armarinhos) em atenção ao plano de aplicação de recursos - igd/bolca família. As empresas vencedoras: VALMIR LOPES TAVARES 02159031944 CNPJ Nº 21.657.483/0001-71 NO VALOR GLOBAL FINAL DE R\$ 4.339,26 (quatro mil trezentos e trinta e nove reais e vinte e seis centavos) com os itens nº 04,05,06,07,08 e a empresa MARCIO DE SOUZA TABORDA 03236336927 CNPJ Nº 27.741.786.0001-54 no valor global final de R\$ 3.694,00 (três mil seiscentos e noventa e quatro reais) com os itens 01,02,03, totalizando o valor global final de R\$8.033,26 (oito mil trinta e três reais e vinte e seis centavos). Conforme registrado no mapa de preços e lances do prego.

Prefeitura Municipal de Lindoeste - PR, em 19 de setembro de 2017.

JOSÉ ROMUALDO PEDRO  
Prefeito Municipal C11179660-E17

**ESTADO DO PARANÁ**  
**MUNICÍPIO DE SÃO MIGUEL DO IGUAÇU**

**TERMO DE HOMOLOGAÇÃO DE PROCESSO LICITATÓRIO**

Em estrita observância aos preceitos legais contidos na Lei de Licitações nº 8.666/93, na Lei nº 10.520/2002, Lei Municipal nº 2.480/2013, e segundo as informações constantes no Ato de Adjudicação do Sr. Pregoeiro e equipe de apoio do Município de São Miguel do Iguaçu-PR, designados pela Portaria nº203/2017, e, nas formas e condições expostas no Edital de Pregão Presencial nº 140/2017 que tem por objeto, CONTRATAÇÃO EXCLUSIVA ME-EPP, visando a aquisição de placas e adesivos impressos a serem instalados na sede da Vigilância Sanitária, constante no Anexo I do Edital, e nas formas consignadas que seguem:

Item	Descrição	Marca	Unid.	Quant.	Valor Unitário	Valor Total
1	Placa em Lona 440g com impressão UV e verniz - Estofada em tubo 20 x 30 cm de 18 prisma autônoma e caiborneras em alumínio 15" - Na medida: 35,5x 9,30cm com instalação no local.	NOVO MUNDO	UN	1	R\$ 900,00	R\$ 900,00
2	Placa de identificação em "AGM" com impressão de 35 x 10 cm	NOVO MUNDO	UN	12	R\$ 17,50	R\$ 210,00
3	Adesivo impresso com aplicação trlema na porta de entrada.	NOVO MUNDO	UN	2	R\$ 50,00	R\$ 100,00

Valor Total Homologado R\$ 1.210,00 (um mil, duzentos e dez reais), prazo de vigência 04 (quatro) meses.  
Portanto pelo(s) empresa(s) proponente(s) ler(em) contemplado(s) com os princípios legais, HOMÓLOGO O Processo de Licitação nº 140/2017 na modalidade, Pregão Presencial nº 140/2017, que estará arquivado no Departamento de Licitações e Contratos, no qual este termo passa a ser parte integrante deste processo. SÃO MIGUEL DO IGUAÇU-PR, 19 de Setembro de 2017. CLAUDIOMIRO DA COSTA DUTRA-PREFEITO MUNICIPAL.

C11179650-E17

**CISOP**  
CONSORCIO INTERMUNICIPAL DE SAÚDE DO OESTE DO PARANÁ

**EXTRATO DE CONTRATO**

CHAMAMENTO PÚBLICO Nº 001/2015  
CONTRATO ADMINISTRATIVO Nº: 89/2017  
CONTRATANTE: CONSÓRCIO INTERMUNICIPAL DE SAÚDE DO OESTE DO PARANÁ  
CONTRATADO: NAMIR CAVALLI CLINICA MÉDICA LTDA  
OBJETO: CREDENCIAMENTO  
VALOR: R\$ 360.000,00 ANUAL  
PRAZO: 12/09/2017 a 12/09/2018  
ASSINATURAS: LEONIR ANTUNES DOS SANTOS  
NAMIR CAVALLI

CHAMAMENTO PÚBLICO Nº 001/2015  
CONTRATO ADMINISTRATIVO Nº: 91/2017  
CONTRATANTE: CONSÓRCIO INTERMUNICIPAL DE SAÚDE DO OESTE DO PARANÁ  
CONTRATADO: MANOEL SHIZUO FUJII - ME  
OBJETO: CREDENCIAMENTO  
VALOR: R\$ 240.000,00 ANUAL  
PRAZO: 18/09/2017 a 18/09/2018  
ASSINATURAS: LEONIR ANTUNES DOS SANTOS  
MANOEL SHIZUO FUJII

CHAMAMENTO PÚBLICO Nº 001/2015  
CONTRATO ADMINISTRATIVO Nº: 89/2017  
CONTRATANTE: CONSÓRCIO INTERMUNICIPAL DE SAÚDE DO OESTE DO PARANÁ  
CONTRATADO: CLINICA CARDIOLÓGICA PEDIÁTRICA BALDEZ LTDA  
OBJETO: CREDENCIAMENTO  
VALOR: R\$ 240.000,00 ANUAL  
PRAZO: 12/09/2017 a 12/09/2018  
ASSINATURAS: LEONIR ANTUNES DOS SANTOS  
LEONARDO VIDAL BALDEZ

PREGÃO PRESENCIAL Nº 33/2017  
CONTRATO ADMINISTRATIVO Nº: 85/2017  
CONTRATANTE: CONSÓRCIO INTERMUNICIPAL DE SAÚDE DO OESTE DO PARANÁ  
CONTRATADO: GIBECOM TECNOLOGIA LTDA  
OBJETO: AQUISIÇÃO DE TONER  
VALOR: R\$ 996,00  
PRAZO: 06/09/2017 a 06/09/2018  
ASSINATURAS: LEONIR ANTUNES DOS SANTOS  
GÉSIO BERLEZE

PREGÃO PRESENCIAL Nº 33/2017  
CONTRATO ADMINISTRATIVO Nº: 84/2017  
CONTRATANTE: CONSÓRCIO INTERMUNICIPAL DE SAÚDE DO OESTE DO PARANÁ  
CONTRATADO: DIGITO INFORMÁTICA LTDA  
OBJETO: AQUISIÇÃO DE TONER  
VALOR: R\$ 11.240,00  
PRAZO: 06/09/2017 a 06/09/2018  
ASSINATURAS: LEONIR ANTUNES DOS SANTOS  
ANTONIO DE JESUS BASSI

PREGÃO PRESENCIAL Nº 31/2017  
CONTRATO ADMINISTRATIVO Nº: 90/2017  
CONTRATANTE: CONSÓRCIO INTERMUNICIPAL DE SAÚDE DO OESTE DO PARANÁ  
CONTRATADO: A. REIMANN DE OLIVEIRA - SERVIÇOS - ME  
OBJETO: SERVIÇOS DE PINTURA E REFORMAS  
VALOR: R\$ 24.000,00  
PRAZO: 05/09/2017 a 05/11/2018  
ASSINATURAS: LEONIR ANTUNES DOS SANTOS  
ANDERSON REIMANN DE OLIVEIRA

C11179657-E17

**Município de Lindoeste**  
E-mail: pmlindoe@lindoeste.pr.gov.br  
AV. Marechal Cândido Rondon, s/n - Telefax (45) 3237-8000  
CEP 85826-000 - LINDOESTE - PARANÁ  
CNPJ 80.881.915/0001-92

**AVISO DE LICITAÇÃO Nº 138/2017**  
**PREGÃO PRESENCIAL Nº 080/2017**

O MUNICÍPIO DE LINDOESTE, Estado do Paraná, com a devida autorização expedida pelo Excelentíssimo Senhor Prefeito José Romualdo Pedro, de conformidade com o disposto na Lei nº 8.666, de 21/06/1993, na Lei nº 10.520, de 17/07/2002, no Decreto nº 3.555, de 08/08/2000 e na Lei Complementar nº 123 de 14/12/2006, Lei Complementar nº 147, de 07/08/2014, torna público que será realizado no dia 03/10/2017, às 08h30min, procedimento de licitação, na modalidade PREGÃO PRESENCIAL do tipo Menor Preço por Item, destinado exclusivamente a Microempresas e Empresas de Pequeno Porte sediadas no âmbito Regional (AMOP), cujo objeto é a Seleção de Proposta mais vantajosa visando a aquisição de Equipamentos e Materiais Permanentes para o Posto do Instituto de Identificação do Município de Lindoeste, conforme especificações constantes nos anexos do Edital. O edital poderá ser obtido no Departamento de Licitação da Prefeitura Municipal de Lindoeste, Estado do Paraná, localizada à Avenida Marechal Rondon, S/N, Fone: (45) 3237-8000, no horário das 08:00 às 17:00 horas, ou no endereço eletrônico <http://www.lindoeste.pr.gov.br/>, ou ainda através do e-mail: [licitacao@lindoeste.pr.gov.br](mailto:licitacao@lindoeste.pr.gov.br).

Lindoeste, 19 de setembro de 2017.

Roni Martins  
Pregoeiro Municipal C11179661-E17

**ESTADO DO PARANÁ**  
**MUNICÍPIO DE SÃO MIGUEL DO IGUAÇU**

**TERMO DE ADJUDICAÇÃO DE PROCESSO LICITATÓRIO**

Claudrey Costa Ferreira, Pregoeiro designado pela Portaria 203/2017, de 20 de junho de 2017 no uso da prerrogativa contida no inciso XX do Artigo 4º da Lei Federal nº 10.520, data de 17 de julho de 2002; Considerando a declaração do(s) proponente(s) inexistência de interposição de recursos por parte dos proponentes, resolve ADJUDICAR a presente Licitação nestes termos:

a) Processo Nº	203/2017
b) Licitação Nº	152/2017
c) Modalidade	Pregão
d) Data Adjudicação	19/09/2017
e) Objeto da Licitação	A contratação de empresa especializada para fornecimento de Equipamentos que serão utilizados para desenvolver as ações do Programa Bola Família e do crás

Lote	Item	Descrição	Marca	Unidade	Quant.	Valor Unit.	Valor Total
1	1	Central Telefônica com 4 (quatro) linhas e 12 (doze) ramais (instalada)	intelbras	un	1	R\$ 899,0000	R\$ 899,0000
2	1	TI: 730 (instalada)	intelbras	un	1	R\$ 640,0000	R\$ 640,0000
3	1	Placa de comunicação (instalada)	intelbras	un	1	R\$ 100,0000	R\$ 100,0000
4	1	Placa de comunicação (instalada)	intelbras	un	1	R\$ 189,0000	R\$ 189,0000

VALOR TOTAL ADJUDICADO: R\$ 1.828,00 (um mil, oitocentos e vinte e oito reais)

SÃO MIGUEL DO IGUAÇU, 19 de setembro de 2017.  
Claudrey Costa Ferreira  
Pregoeiro C11179652-E17



**Município de Lindoeste**  
 E-mail: pm@lindoeste.pr.gov.br  
 AV. Marechal Cândido Rondon, s/n - Telef. (45) 3237-8000  
 CEP 85826-000 LINDOESTE PARANÁ  
 CNPJ 80.881.915/0001-92

**PORTARIA 146/2017**  
 Data 15/09/2017

O Prefeito Municipal de Lindoeste, Estado do Paraná, no uso de suas atribuições legais e em conformidade com exigências do Tribunal de Contas:

**R E S O L V E**

Autorizar o lançamento de 03 (três) diárias para o **Sr. JOSÉ ROMUALDO PEDRO** CPF Nº 023.642.389-43, Cargo de **PREFEITO MUNICIPAL**, referente aos dias 18, 19 e 20 de Setembro de 2017. Em decorrência de viagem para CURITIBA - PR, para *levar documentação e reuniões no PROVOPAR, SANEAPAR, SECRETARIA DE ASSISTÊNCIA SOCIAL E ASSEMBLÉIA LEGISLATIVA.*

GABINETE DO PREFEITO MUNICIPAL DE LINDOESTE  
 AOS 15 DIAS DO MÊS DE SETEMBRO DE 2017.

*[Assinatura]*  
**JOSÉ ROMUALDO PEDRO**  
 Prefeito Municipal  
**CI1179645-E17**



**Município de Lindoeste**  
 E-mail: pm@lindoeste.pr.gov.br  
 AV. Marechal Cândido Rondon, s/n - Telef. (45) 3237-8000  
 CEP 85826-000 LINDOESTE PARANÁ  
 CNPJ 80.881.915/0001-92

**PORTARIA 147/2017**  
 Data 18/09/2017

O Prefeito Municipal de Lindoeste, Estado do Paraná, no uso de suas atribuições legais e em conformidade com exigências do Tribunal de Contas:

**R E S O L V E**

Autorizar o lançamento de 1/2 (meia) diária para o **Sr. JEAN COSTA MACHADO** CPF nº 985.616.009-00, cargo de **SECRETÁRIO DE PLANEJAMENTO E URBANISMO**. Em decorrência de viagem para CAPANEMA - PR, no dia 18 de Setembro de 2017, para visita à *Usina Baixo Iguaçu.*

GABINETE DO PREFEITO MUNICIPAL DE LINDOESTE  
 AOS 18 DIAS DO MÊS DE SETEMBRO DE 2017.

*[Assinatura]*  
**JOSÉ ROMUALDO PEDRO**  
 Prefeito Municipal  
**CI1179646-E17**

ESTADO DO PARANÁ  
**MUNICÍPIO DE SÃO MIGUEL DO IGUAÇU**

**TERMO DE ADJUDICAÇÃO DE PROCESSO LICITATÓRIO**

Claudécy Costa Ferreira, Pregoeiro designado pela Portaria 203/2017, de 20 de junho de 2017 no uso da prerrogativa contida no inciso XX do Artigo 4º da Lei Federal nº 10.520, data de 17 de julho de 2002. Considerando a declaração (s) do(s) proponente(s) inexistência de interposição de recursos por parte dos proponentes, resolve **ADJUDICAR** a presente Licitação nestes termos:

a) Processo Nº 197/2017  
 b) Licitação Nº 149/2017  
 c) Modalidade Pregão  
 d) Data Adjudicação 19/09/2017  
 e) Objeto da Licitação CONTRATAÇÃO EXCLUSIVA DE ME.EPP. visando o para futura e eventual CONTRATAÇÃO DE EMPRESA ESPECIALIZADA EM FORNECIMENTO DE 24(VINTE) QUATRO UNIDADES DO MATERIAL DE EXPEDIENTE PAPEL SULFITE BRANCO 75 GRAMA/M2, EM ROLO DE 50M, PARA IMPRESSORA PLOTTER 914MM DE uso da Secretaria de Planejamento do Município.2.022.

LOTE 1						
GGPEL LIVRARIA E PAPELARIA LTDA						
CNPJ: 03.568.176/0001-32						
Valor Total do Fornecedor: 1.417,20						
Item	Descrição	Marca	Unidade	Quant.	Valor Unit.	Valor Total
1	Papel sulfite branco 75 gramas/m², em rolo de 50m, para impressora plotter 914mm	personalize	un	24	R\$ 59,05	R\$ 1.417,20
VALOR TOTAL ADJUDICADO: R\$ 1.417,20 (um mil, quatrocentos e dezessete reais e vinte centavos)						

SAO MIGUEL DO IGUAÇU, 19 de setembro de 2017.

*[Assinatura]*  
 Claudécy Costa Ferreira  
 Pregoeiro  
**CI1179663-E17**

ESTADO DO PARANÁ  
**MUNICÍPIO DE SÃO MIGUEL DO IGUAÇU**

**AVISO DE RETIFICAÇÃO DE EDITAL**

**PROCEDIMENTO ADMINISTRATIVO Nº. 200/2017**  
**EDITAL DE CONCORRÊNCIA Nº. 001/2017**

O Município de São Miguel do Iguaçu-PR comunica a **RETIFICAÇÃO** do Edital da Concorrência 001/2017 com alterações suprimindo alguns itens, por conveniência da Administração desta Municipalidade, conforme memorando encaminhado pela Secretaria de Saúde e orientação da Coordenadoria dos Sistema de Controle Interno onde a licitação está marcado para o dia **28/09/2017 às 09:00 horas**, em cumprimento a Lei 8666/93, acolho como de decisão as justificativas descritas no parecer jurídico encartadas nos autos, ficando assim prorrogada a data da licitação para o dia **24/10/2017 às 09:00 horas**

São Miguel do Iguaçu, 19 de Setembro de 2017

*[Assinatura]*  
 CLAUDECY COSTA FERREIRA  
 Presidente da Comissão de licitação  
**CI1179664-E17**



ESTADO DO PARANÁ  
**MUNICÍPIO DE SÃO MIGUEL DO IGUAÇU**  
 EXTRATO DE PUBLICAÇÃO

São Miguel do Iguaçu, 18 de setembro de 2017.

DECRETO Nº 256/2017, 03 de julho de 2017. Abre crédito adicional complementar e da outras providências.

DECRETO Nº 258/2017, 04 de julho de 2017. Acrescenta atribuição ao cargo de fiscal tributário no decreto nº029/2008, e da outras providências.

DECRETO Nº 262/2017, 05 de julho de 2017 . Abre crédito adicional complementar e da outras providências.

DECRETO Nº 259/2017, 04 de julho de 2017. Dispõe sobre a nomeação do Gestor para parceria com a Organização da Sociedade Civil.

DECRETO Nº 260/2017, 04de julho de 2017 Dispõe sobre a nomeação do Gestor para parceria com a Organização da Sociedade Civil.

DECRETO Nº 261/2017, 04 de julho de 2017. Dispõe sobre a nomeação do Gestor para parceria com a Organização da Sociedade Civil.

DECRETO Nº 263/2017, 04 de julho de 2017. Dispõe sobre a nomeação do Gestor para parceria com a Organização da Sociedade Civil.

DECRETO Nº 264/2017, 04 de julho de 2017. Dispõe sobre a nomeação do Gestor para parceria com a Organização da Sociedade Civil.

DECRETO Nº 265/2017, 04 de julho de 2017. sobre a nomeação do Gestor para parceria com a Organização da Sociedade Civil.

DECRETO Nº 266/2017, 05 de julho de 2017. Declara vago o cargo de Zeladora, em virtude da exoneração a pedido de JOICE VIVIANE VITÓRIO, e da outras providências.

DECRETO Nº 267/2017, 05 de julho de 2017. Nomeia os membros do Conselho Municipal de acompanhamento e Controle Social do Fundo de manutenção e Desenvolvimento da Educação Básica e de Valorização dos Profissionais da Educação - FUNDEB.

DECRETO Nº 271/2017, 12 de julho de 2017. Exonera cargo em Comissão do Secretário Municipal de Planejamento, e da outras providências.

DECRETO Nº 268/2017, 11 de julho de 2017. Institui Ponto Facultativo para o Expediente do dia 24 de julho de 2017, e da outras Providências.

DECRETO Nº 269/2017, 13 de julho de 2017. Abre crédito adicional complementar e da outras Providências.

DECRETO Nº 270/2017, 13 de julho de 2017. Abre crédito adicional complementar e da outras Providências

DECRETO Nº 272/2017, 12 de julho de 2017. Substitui membro do Conselho Municipal de Acompanhamento e Controle Social do Fundo de Manutenção e Desenvolvimento da Educação Básica e de Valorização dos profissionais da Educação- FUNDEB, e da outras Providências.

DECRETO Nº 273/2017, 13 de julho de 2017. Liberta de Declaração de Interesse público os Imóveis descritos no Decreto nº 322/2016, e da outras providências.

DECRETO Nº 274/2017, 13 de julho de 2017. Abre crédito adicional complementar e da outras providências.

DECRETO Nº 275/2017, 14 de julho de 2017. Abre crédito adicional complementar e da outras providências.

DECRETO Nº 267/2017, 09 de julho de 2017. Dispõe sobre a caracterização da chácara nº 99-B e subdivisão em chácaras nº 99B-1, 99B-2, 99B-3, 99-B4, 99-B5 Perímetro Urbano da sede – Município de São Miguel do Iguaçu/Pr.

REPUBLICAÇÃO DE DECRETO Nº 276/2017, 14 de julho de 2017. Dispõe sobre a regulamentação da Execução de Horas Extras e Horas de Sobreaviso, e da outras providências.

DECRETO Nº 277/2017, 17 de julho de 2017, Nomeia Secretário Municipal de Planejamento, e da outras providências.

DECRETO Nº 278/2017, 17 de julho de 2017. Cria a Sala de Projetos e Programas Estratégicos do Município de São Miguel do Iguaçu, e da outras providências.

DECRETO Nº 279/2017, 17 de julho de 2017. Nomeia os Membros do Conselho Municipal de Acompanhamento e Controle Social do Fundo de Manutenção e desenvolvimento da Educação Básica e de Valorização dos Profissionais da Educação - FUNDEB.

DECRETO Nº 280/2017, 18 de julho de 2017. Nomeia os Membros do Conselho Municipal de Assistência Social, e da outras providências.

DECRETO Nº 281/2017, 18de julho de 2017. Dispõe sobre a nomeação de pessoal, aprovado no Concurso Público Municipal nº001/2014, e da outras providências.

ERRATA DO DECRETO Nº267/2017, PUBLICADO NO DOE DE 17/07/2017, EDIÇÃO 1552

DECRETO Nº 283/2017, 20 de julho de 2017. Revoga o Decreto nº 241/2016 que dispõe sobre a caracterização da subdivisão da chácara nº 120-C da Planta da Colonizada Guáicha Ltda, e da outras providências.

DECRETO Nº 284/2017 20 de julho de 2017. Declara Vago o Cargo de Técnica em Enfermagem, em virtude da exoneração a pedido de GEISSA GOMES DA CONCHICÃO, e da outras providências.

DECRETO Nº285/2017, 27 de julho de 2017. Dispõe sobre a nomeação dos Integrantes para comporem o Comitê Local do Programa Família Paranaense.

DECRETO Nº 286/2017, 27 de julho de 2017. Abre crédito Adicional Suplementar e da outras providências.

DECRETO Nº 287/2017 27 de julho de 2017. Abre Crédito Adicional Suplementar e da outras providências.

DECRETO Nº 288/2017, 27 de julho de 2017. Dispõe sobre a Nomeação dos Integrantes para comporem o Comitê Municipal do Programa Família Paranaense.

PORTARIA Nº 220/2017, 03 de julho de 2017. Designar a partir de 30 de julho a servidora Keite Line Bernardt, desempenhar função junto ao Instituto Paranaense de Assistência Técnica e Extensão Rural (EMATER).

PORTARIA Nº 221/2017, 03 de julho de 2017. Conceder 02 (DIÁRIAS) (04 e 05) de julho para Claudiomiro da Costa Dutra, para deslocamento a Curitiba/Pr.

PORTARIA Nº 222/2017, 03 de julho de 2017. Suspender por tempo indeterminado os trabalhos da Comissão, referente ao processo Administrativo nº 001/2017.

PORTARIA Nº 223/2017, 03 de julho de 2017. Designar junta médica oficial para a servidora Mara Francielli Martin, solicitação da Comissão de Processos Administrativos.

PORTARIA Nº 224/2017, 03 de julho de 2017. Conceder 03 (meses) de Licença Especial a servidora Maria Clara de Jesus, cargo Professor.

PORTARIA Nº 225/2017, 03 de julho de 2017. Designar o servidor Elci Racki, Cargo de Subinspetor da Guarda Municipal, cedido ao Município de São Miguel do Iguaçu, através do Termo de Cooperação Técnica, entre São Miguel do Iguaçu e o Município de Foz do Iguaçu/Pr.

ERRATA DA PORTARIA Nº 202/2017, PUBLICADA NO DOE Nº1.531, DE 20 DE JUNHO DE 2017.

PORTARIA Nº 226/2017, 05 de julho de 2017. O Prefeito Municipal de São Miguel do Iguaçu, Estado do Paraná, no uso de suas atribuições legais que lhe confere a Lei Orgânica do Município e Lei Municipal nº 2.933/2017.

PORTARIA Nº 227/2017, 07 de julho de 2017. Nomear como Leiloeiros os servidores, Valdeci Simão Lago, Mateus Dutra Lima e Claudécy Costa Ferreira.

PORTARIA Nº 229/2017, 07 de julho de 2017. Prorroga prazo para conclusão de trabalhos, e da outras providências.

PORTARIA Nº 230/2017, 10 de julho de 2017. Revogar a partir de 1º de julho de 2017, o item XIX da Portaria nº 049/2017, referente a servidora Camila Nayara Dantora.

PORTARIA Nº 231/2017, 1 de julho de 2017. Revogar a partir de 1º de julho de 2017, ao item da Portaria nº023/2015, referente a servidora Camila Nayara Dantora.

PORTARIA Nº 232/2017, 1 de julho de 2017. Designar a servidora Camila Nayara Dantora para exercer a função do EJA - Educação de jovens e Adultos.

PORTARIA Nº 233/2017, 11 de julho 2017. Substituir membro suplente da CIPA - Comissão Interna de Prevenção de Acidentes, (portaria nº174/2017), Osmar Nazareno Clemes, pela próxima representante da lista de votados na eleição CIPA2017.

PORTARIA Nº 234/2017, 12 de julho de 2017. Conceder férias regulamentada aos servidores municipais.

REPUBLICAÇÃO - PORTARIA Nº 150/2017, 05 de maio de 2017. Nomear servidores sob a presidência de Roseni F. C. Misuguti, para comporem a Comissão Organizadora de concurso Público e teste seletivo.

PORTARIA Nº 235/2017 de 2017. Interromper a partir de 11 de julho de 2017, as férias do servidor Noé Magensin, cargo efetivo de Motorista

PORTARIA Nº 236/2017, 13 de julho de 2017. Conceder a servidora efetiva adicional de 10% ajuda de custo, Sandra Regina de Castro.

PORTARIA Nº 237/2017, 13 de julho de 2017. Conceder 03 (meses) de Licença Especial a servidora Iraci Carter, Oficial Administrativo.

PORTARIA Nº 238/2017, 17 de julho de 2017. Interromper a partir de 17 de julho de 2017 as férias da servidora Anni Caroline Campagnaro Comin, Oficial Administrativo.

PORTARIA Nº 239/2017, 17 de julho de 2017. Designar o servidor Angelo Ricieiri Conti Zanelato, para função de Digitador junto a Coordenadoria dos ACS, Secretaria de saúde.

PORTARIA Nº 240/2017, 20 de julho de 2017. Designar o servidor, Edvilson Standt, desempenhar a função junto a Equipe Técnica da Vigilância em Saúde do município.

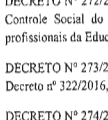

ESTADO DO PARANÁ  
**MUNICÍPIO DE SÃO MIGUEL DO IGUAÇU**

**TERMO DE ADJUDICAÇÃO DE PROCESSO LICITATÓRIO**

Claudécy Costa Ferreira, Pregoeiro designado pela Portaria 203/2017, de 20 de junho de 2017 no uso da prerrogativa contida no inciso XX do Artigo 4º da Lei Federal nº 10.520, data de 17 de julho de 2002. Considerando a declaração (s) do(s) proponente(s) inexistência de interposição de recursos por parte dos proponentes, resolve **ADJUDICAR** a presente Licitação nestes termos:

a) Processo Nº 197/2017  
 b) Licitação Nº 149/2017  
 c) Modalidade Pregão  
 d) Data Adjudicação 19/09/2017  
 e) Objeto da Licitação CONTRATAÇÃO EXCLUSIVA DE ME.EPP. visando o para futura e eventual CONTRATAÇÃO DE EMPRESA ESPECIALIZADA EM FORNECIMENTO DE 24(VINTE) QUATRO UNIDADES DO MATERIAL DE EXPEDIENTE PAPEL SULFITE BRANCO 75 GRAMA/M2, EM ROLO DE 50M, PARA IMPRESSORA PLOTTER 914MM DE uso da Secretaria de Planejamento do Município.2.022.

LOTE 1						
GGPEL LIVRARIA E PAPELARIA LTDA						
CNPJ: 03.568.176/0001-32						
Valor Total do Fornecedor: 1.417,20						
Item	Descrição	Marca	Unidade	Quant.	Valor Unit.	Valor Total
1	Papel sulfite branco 75 gramas/m², em rolo de 50m, para impressora plotter 914mm	personalize	un	24	R\$ 59,05	R\$ 1.417,20
VALOR TOTAL ADJUDICADO: R\$ 1.417,20 (um mil, quatrocentos e dezessete reais e vinte centavos)						

SAO MIGUEL DO IGUAÇU, 19 de setembro de 2017.

*[Assinatura]*  
 Claudécy Costa Ferreira  
 Pregoeiro  
**CI1179663-E17**

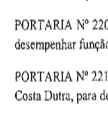

ESTADO DO PARANÁ  
**MUNICÍPIO DE SÃO MIGUEL DO IGUAÇU**

**AVISO DE RETIFICAÇÃO DE EDITAL**

**PROCEDIMENTO ADMINISTRATIVO Nº. 200/2017**  
**EDITAL DE CONCORRÊNCIA Nº. 001/2017**

O Município de São Miguel do Iguaçu-PR comunica a **RETIFICAÇÃO** do Edital da Concorrência 001/2017 com alterações suprimindo alguns itens, por conveniência da Administração desta Municipalidade, conforme memorando encaminhado pela Secretaria de Saúde e orientação da Coordenadoria dos Sistema de Controle Interno onde a licitação está marcado para o dia **28/09/2017 às 09:00 horas**, em cumprimento a Lei 8666/93, acolho como de decisão as justificativas descritas no parecer jurídico encartadas nos autos, ficando assim prorrogada a data da licitação para o dia **24/10/2017 às 09:00 horas**

São Miguel do Iguaçu, 19 de Setembro de 2017

*[Assinatura]*  
 CLAUDECY COSTA FERREIRA  
 Presidente da Comissão de licitação  
**CI1179664-E17**

PORTARIA Nº 240/2017, 20 de julho de 2017. Designar o servidor, Edvilson Standt, desempenhar a função junto a Equipe Técnica da Vigilância em Saúde do município.

PORTARIA Nº 241/2017, 20 de julho de 2017. Designar a servidora, Gislaime de Oliveira Rosa desempenhar a função junto ao Fórum da Comarca de São Miguel do Iguaçu/Pr.

PORTARIA Nº 242/2017, 20 de julho de 2017. Designar o servidor Adalberto Cozer desempenhar a função junto a Delegacia de Polícia Civil do município de São Miguel do Iguaçu/Pr.

PORTARIA Nº 243/2017, 21 de julho de 2017. Designa Comissão Especial de licitação e da outras providências.

PORTARIA Nº 244/2017, de 26 de julho de 2017. Interromper a partir de 27 de julho de 2017, as férias de Angélica Maria May.

PORTARIA Nº 245/2017, de 26 de julho de 2017. Prorroga prazo para conclusão de trabalhos, e da outras providências.

PORTARIA Nº 246/2017, de 26 de julho de 2017. Prorroga prazo para conclusão de trabalhos, e da outras providências.

PORTARIA Nº 247/2017, de 27 de julho de 2017. Nomear a procuradora do Município a servidora Dra. Sílvia Aníriane Capelletti Nogiri, inscrita na OAB/PR, para fins de receber citações e intimações da Justiça Estadual em nome do Município de São Miguel do Iguaçu.

PORTARIA Nº 248/2017, 31 de julho de 2017. Em razão da atualização dos sistema de informatização do município, não haverá publicação nos dias 03 e 04 de agosto de 2017, no Diário Oficial Eletrônico.

LEI Nº 2.947/2017, de 12 de julho de 2017. Da nova redação aos artigos 6º, 9º, 10º e 11º da Lei Municipal nº 1.603/2004 que dispõe sobre a Política Municipal de Assistência do Idoso, cria o Conselho do idoso do Município de São Miguel do Iguaçu, e da outras Providências.

LEI Nº 2.948/2017, de 18 de julho de 2017. Cria o Conselho Municipal de Sanidade Agropecuária - CSA e da outras providências.

LEI Nº 2.949/2017, de 06 de julho de 2017. Revoga a Lei Municipal nº 1.764/2005, e da outras providências.

TERMO DE FOMENTO Nº 001/2017, 27 de julho de 2017. Parceria entre o Município de São Miguel do Iguaçu e Lar dos Idosos e Centro Promocional Dom Scalabrini.

GABINETE DO PREFEITO - Processo Administrativo Disciplinar Nº 002/2017 - Despacho, 17 de julho de 2017.

*[Assinatura]*  
 VALDECI SIMÃO LAGO  
 Secretário de Administração  
 Obs.: Estes documentos estão disponíveis na íntegra no Diário Oficial Eletrônico do Município - www.saomiguel.pr.gov.br  
**CI1179643-E17**



**Câmara Municipal de Capitão Leônidas Marques**  
 Av. Iguaçu - 290 - Centro - Fone (45)3286-1144 - CNPJ.01.513.101/0001-29  
 CEP.85.790-000 - Capitão Leônidas Marques - Paraná

**EMENDA À LEI ORGÂNICA Nº 03/2017, de 19 de setembro de 2017.**

**EMENTA: Acrescenta o art. 168-A, parágrafos e incisos na Lei Orgânica do Município de Capitão Leônidas Marques, e dá outras providências.**

A CÂMARA MUNICIPAL DE CAPITÃO LEÔNIDAS MARQUES, usando de suas atribuições legais e baseada no Regimento Interno da Casa, faz saber que aprovou, de autoria do Vereador Carlos Eduardo Santos, e a Mesa Diretora Promulga a seguinte:

**EMENDA À LEI ORGÂNICA MUNICIPAL**

Art. 1º - Acrescenta o art. 168-A, na Lei Orgânica do Município, com a seguinte redação:

Art. 168-A. As emendas de execução obrigatória ao projeto de lei orçamentária serão aprovadas no limite de 1,2% (um inteiro e dois décimos por cento) da receita corrente líquida prevista no projeto encaminhado pelo Poder Executivo, sendo que a metade deste percentual será destinada a ações e serviços públicos de saúde.

§ 1º. As programações orçamentárias previstas no caput serão de execução obrigatória, salvo os impedimentos estritamente de ordem técnica, nestes casos, serão adotadas as seguintes medidas:

- I - até cento e vinte dias após a publicação da lei orçamentária, o Poder Executivo enviará ao Poder Legislativo as justificativas do impedimento;
- II - até trinta dias após o término do prazo previstos no inciso I deste parágrafo, o Poder Legislativo indicará ao Poder Executivo o remanejamento da programação cujo impedimento seja insuperável;
- III - até 30 dias após o prazo previsto no inciso II, o Poder Executivo encaminhará projeto de lei ao Legislativo Municipal sobre o remanejamento da programação prevista inicialmente cujo impedimento seja insuperável; e
- IV - se, até 20 de novembro, ou até trinta dias após o término do prazo previsto no inciso III, o Legislativo Municipal não deliberar sobre o projeto, as programações orçamentárias previstas no caput deste artigo não serão consideradas de execução obrigatória.

§ 2º Para fins do disposto no caput deste artigo, a execução da programação orçamentária será demonstrada em dotações orçamentárias específicas da Lei Orçamentária Anual, preferencialmente em nível de subunidade orçamentária vinculada à secretaria municipal correspondente à despesa, para fins de apuração de seus respectivos custos e prestação de contas;

§ 3º. A não execução da programação orçamentária das emendas parlamentares previstas neste artigo implicará em crime de responsabilidade, nos termos da legislação aplicável.

Art. 2º - Esta Emenda à Lei Orgânica entra em vigor na data de sua publicação, vigorando, inclusive para a Lei de Diretrizes Orçamentária de 2018 e Lei Orçamentária Anual de 2018.

Capitão Leônidas Marques, Estado do Paraná, 19 de setembro de 2017.  
**CI1179648-E17**

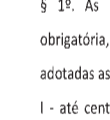

ESTADO DO PARANÁ  
**MUNICÍPIO DE SÃO MIGUEL DO IGUAÇU**

**AVISO DE RETIFICAÇÃO DE EDITAL**

**PROCEDIMENTO ADMINISTRATIVO Nº. 200/2017**  
**EDITAL DE CONCORRÊNCIA Nº. 001/2017**

O Município de São Miguel do Iguaçu-PR comunica a **RETIFICAÇÃO** do Edital da Concorrência 001/2017 com alterações suprimindo alguns itens, por conveniência da Administração desta Municipalidade, conforme memorando encaminhado pela Secretaria de Saúde e orientação da Coordenadoria dos Sistema de Controle Interno onde a licitação está marcado para o dia **28/09/2017 às 09:00 horas**, em cumprimento a Lei 8666/93, acolho como de decisão as justificativas descritas no parecer jurídico encartadas nos autos, ficando assim prorrogada a data da licitação para o dia **24/10/2017 às 09:00 horas**

São Miguel do Iguaçu, 19 de Setembro de 2017

*[Assinatura]*  
 CLAUDECY COSTA FERREIRA  
 Presidente da Comissão de licitação  
**CI1179664-E17**



**MINISTÉRIO PÚBLICO**  
 do Estado do Paraná

1ª Promotoria de Justiça da Comarca de Medianeira

**TERMO DE AJUSTAMENTO DE CONDUTA**

**PORTAL DA TRANSPARÊNCIA**

Aos 05 de setembro de 2017, nos termos do art. 5º, § 6º, da Lei n.º 7.347/85, de um lado o **MINISTÉRIO PÚBLICO DO ESTADO DO PARANÁ**, por meio da 1ª Promotoria de Justiça da Comarca de Medianeira, doravante denominado **COMPROMITENTE**, e de outro lado a **CÂMARA MUNICIPAL DE MEDIANEIRA**, neste ato representado pelo Presidente Sebastião Antônio, doravante denominado **COMPROMISSÁRIO**, e:

**CONSIDERANDO** o comando do princípio constitucional da publicidade e, conseqüentemente, a necessidade de ampliar a transparência da Administração Pública;

**CONSIDERANDO** a posição favorável da Administração Pública em relação a este processo de transparência e, nessa medida, sua disposição em contribuir para a implantação e o aperfeiçoamento dos denominados Portais da Transparência;

**CONSIDERANDO** que a transparência acerca das informações alusivas à gestão administrativa, financeira e orçamentária constitui-se em instrumento fundamental ao exercício do controle social;

1ª Promotoria de Justiça da Comarca de Medianeira

**CONSIDERANDO** que a análise do conteúdo do Portal da Transparência da Câmara Municipal de Medianeira leva à constatação de que as informações disponíveis dificultam o controle da gestão pública;

**CONSIDERANDO** a necessidade de facultar aos interessados o conhecimento de dados públicos, em relação aos quais não haja determinação de sigilo;

**CONSIDERANDO** que o art. 48, caput, da Lei Complementar n.º 101/2000, estabelece, como instrumento de transparência da gestão fiscal, a obrigatoriedade de divulgar, inclusive em meios eletrônicos: "os planos, orçamentos e leis de diretrizes orçamentárias; as prestações de contas e o respectivo parecer prévio; o Relatório Resumido da Execução Orçamentária e o Relatório de Gestão Fiscal; e as versões simplificadas desses documentos";

**CONSIDERANDO** que o art. 48, parágrafo único, inc. II, da Lei Complementar n.º 101/2000, determina que a transparência será também assegurada mediante "liberação ao pleno conhecimento e acompanhamento da sociedade, em tempo real, de informações pormenorizadas sobre a execução orçamentária e financeira, em meios eletrônicos de acesso público";

**CONSIDERANDO** que o art. 48-A, da mesma Lei Complementar n.º 101/2000, assim dispõe: "Para os fins a que se refere o inciso II do parágrafo único do art. 48, os entes da Federação disponibilizarão a qualquer pessoa física ou jurídica o acesso a informações referentes a: I - quanto à despesa: todos os atos praticados pelas unidades gestoras no decorrer da execução da despesa, no momento de sua realização, com a disponibilização mínima dos dados referentes ao número do correspondente processo, ao bem fornecido ou ao serviço prestado, à pessoa física ou jurídica beneficiária do pagamento e, quando for o caso, ao procedimento licitatório realizado; II - quanto à receita: o lançamento e o recebimento de toda a receita das unidades gestoras, inclusive referente a recursos extraordinários";

1ª Promotoria de Justiça da Comarca de Medianeira

**CONSIDERANDO** o decurso dos prazos estabelecidos pela Lei Complementar n.º 101/2000, especialmente os constantes no art. 73-B: "Ficam estabelecidos os seguintes prazos para o cumprimento das determinações dispostas nos incisos II e III do parágrafo único do art. 48 e do art. 48-A: I - 1 (um) ano para a União, os Estados, o Distrito Federal e os Municípios com mais de 100.000 (cem mil) habitantes; II - 2 (dois) anos para os Municípios que tenham entre 50.000 (cinquenta mil) e 100.000 (cem mil) habitantes; III - 4 (quatro) anos para os Municípios que tenham até 50.000 (cinquenta mil) habitantes. Parágrafo único. Os prazos estabelecidos neste artigo serão contados a partir da data de publicação da lei complementar que introduziu os dispositivos referidos no caput deste artigo.";

**CONSIDERANDO** que o não cumprimento das exigências previstas na legislação em questão, uma vez decorrido o prazo previsto no artigo 73-B, poderá ensejar a sanção de que trata o art. 23, § 3º, inc. I, da citada Lei Complementar n.º 101/2000 - impossibilidade de recebimento de qualquer transferência voluntária -, conforme dispõe o art. 73-C da mesma Lei: "O não atendimento, até o encerramento dos prazos previstos no art. 73-B, das determinações contidas nos incisos II e III do parágrafo único do art. 48 e no art. 48-A sujeita o ente à sanção prevista no inciso I do § 3º do art. 23.";

**CONSIDERANDO** que o art. 3º e o art. 4º da Lei n.º 12.527, de 18 de novembro de 2011 (Lei de Acesso à Informação), determina que os órgãos divulguem, em local de fácil acesso, informações de interesse coletivo, nas quais devem constar, pelo menos, registros de despesas, competências e dados gerais para acompanhamento de ações, programas, projetos e obras desenvolvidas, disponibilizando, também, mecanismo de busca que permita o

1ª Promotoria de Justiça da Comarca de Medianeira

acesso a dados e relatórios de forma objetiva e com linguagem de fácil compreensão;

**CONSIDERANDO** que o art. 8º da Lei n.º 12.527/2011 diz ser dever dos órgãos e das entidades públicas promover, independentemente de requerimento, a divulgação das informações previstas (de interesse coletivo ou geral) em local de fácil acesso, devendo constar, no mínimo: "I - registro das competências e estrutura organizacional, endereços e telefones das respectivas unidades e horários de atendimento ao público; II - registros de quaisquer repasses ou transferências de recursos financeiros; III - registros das despesas; IV - informações concernentes a procedimentos licitatórios, inclusive os respectivos editais e resultados, bem como a todos os contratos celebrados; V - dados gerais para o acompanhamento de programas,

procedimentos licitatórios, inclusive os respectivos editais e resultados, bem como a todos os contratos celebrados; V - dados gerais para o acompanhamento de programas, ações, projetos e obras de órgãos e entidades; e VI - respostas a perguntas mais frequentes da sociedade";

**CONSIDERANDO** que para cumprimento da divulgação, os órgãos e entidades públicas deverão utilizar todos os meios e instrumentos legítimos de que dispuserem, sendo obrigatória a divulgação na internet, atendendo aos seguintes requisitos: "I - conter ferramenta de pesquisa de conteúdo que permita o acesso à informação de forma objetiva, transparente, clara e em linguagem de fácil compreensão; II - possibilitar a gravação de relatórios em diversos formatos eletrônicos, inclusive abertos e não proprietários, tais como planilhas e texto, de modo a facilitar a análise das informações; III - possibilitar o acesso automatizado por sistemas externos em formatos abertos, estruturados e legíveis por máquina; IV - divulgar em detalhes os formatos utilizados para estruturação da informação; V - garantir a autenticidade e a integridade das informações disponíveis para acesso; VI - manter atualizadas as informações disponíveis para acesso; VII - indicar local e instruções que permitam do interessado comunicar-se, por via eletrônica ou telefônica, com o órgão ou entidade detentora do sítio; e VIII - adotar as medidas necessárias para garantir a acessibilidade de conteúdo para pessoas com deficiência, nos termos do art. 17

1ª Promotoria de Justiça da Comarca de Medianeira

da Lei n.º 10.098, de 19 de dezembro de 2000, e do art. 9º da Convenção sobre os Direitos das Pessoas com Deficiência, aprovada pelo Decreto Legislativo n.º 186, de 9 de julho de 2008" (§§ 2º e 3º do art. 8º da LAI);

**RESOLVEM** celebrar o presente **COMPROMISSO DE AJUSTAMENTO DE CONDUTA**, com eficácia de título executivo extrajudicial, observadas as seguintes cláusulas:

**Cláusula Primeira - DO OBJETO**

O presente Termo de Ajustamento de Conduta (TAC) tem por objeto conferir maior transparência à gestão pública, mediante a publicação de dados relativos à administração do Poder Legislativo Municipal na rede mundial de computadores - Internet.

**Cláusula Segunda - DA OBRIGAÇÃO DE FAZER**

O **COMPROMISSÁRIO** compromete-se a divulgar na rede mundial de computadores (Internet) as informações abaixo indicadas, em página denominada "Portal da Transparência", mediante a utilização de plataforma disponibilizada gratuitamente pela CELEPAR, ou outra solução própria, no prazo de 90 (noventa) dias, observado o disposto no art. 5º, inc. X, da CF, compreendendo os seguintes ícones:

Informações	Prazos
Organograma administrativo	05 dias após eventual alteração
Leis e atos normativos municipais	03 dias após publicação

1ª Promotoria de Justiça da Comarca de Medianeira

Informações	Prazos
Número de telefone e e-mail para contato	03 dias após eventual alteração
Endereços oficiais	03 dias após eventual alteração
Horários de atendimento	03 dias após eventual alteração
Modelo de formulário para pedido de informações	Imediatamente após eventual alteração
Data da última atualização da página	Imediatamente após a atualização
Quadro funcional, indicando: nome, cargo, local de lotação, forma de investidura (concurso público ou livre nomeação), horário de trabalho e carga horária	Até o quinto dia útil do mês subsequente
Informações sobre servidores cedidos por outros órgãos, indicando nome, cargo e órgão de origem	Até o quinto dia útil do mês subsequente
Informações sobre servidores cedidos a outros órgãos, indicando nome, cargo e órgão de origem	Até o quinto dia útil do mês subsequente
Informações sobre servidores temporários	Até o quinto dia útil do mês subsequente

1ª Promotoria de Justiça da Comarca de Medianeira

Remuneração de cada um dos agentes públicos	Até o quinto dia útil do mês subsequente
Gastos com cartões corporativos	Até o quinto dia útil do mês subsequente
Valores referentes às verbas de representação, de gabinete e reembolsáveis de qualquer natureza	Até o quinto dia útil do mês subsequente
Notas fiscais, cópia de depósitos, transferências ou cheques utilizados no reembolso, discriminados pelo nome, cargo, e lotação do agente	Até o quinto dia útil do mês subsequente
Nome completo e número de matrícula e/ou RG do beneficiário	05 dias após pagamento
Justificativa para a realização de cada viagem	05 dias após pagamento
Datas de início e término das viagens realizadas	05 dias após pagamento
Destino de cada viagem	05 dias após pagamento
Meio de transporte utilizado em cada viagem e seu respectivo custo	05 dias após pagamento

Meio de transporte utilizado em cada viagem e seu respectivo custo	05 dias após pagamento
Quantidade de diárias pagas em relação a cada viagem	05 dias após pagamento
Valor unitário das diárias	05 dias após pagamento
Valores mensais gastos com passagens rodoviárias ou aéreas, ou com verbas relativas a ressarcimentos de combustível	Até o quinto dia útil do mês subsequente
Valores mensais gastos com pagamento de diárias, ajuda de custo ou adiantamento de despesas	Até o quinto dia útil do mês subsequente

1ª Promotoria de Justiça da Comarca de Medianeira

Avisos e Editais de licitação	Imediatamente após a publicação do aviso ou do edital
Contratos e aditivos	Imediatamente após a celebração
Convênios	Imediatamente após a celebração
Integra dos procedimentos licitatórios	Até cinco dias após a prática do ato
Licitações abertas, em andamento e já realizadas	Um dia após a alteração da situação
Integra dos procedimentos de dispensa e inexigibilidade de licitações	Um dia após a prática do ato
Justificativas para a contratação direta	Até dois dias após decisão
Controle de estoque: listas de entradas e saídas de mercadorias	Até o quinto dia útil do mês subsequente
Relação dos bens patrimoniais	Até o quinto dia útil do mês subsequente
Relação de cessões, permutas e doação de bens	Até o quinto dia útil do mês subsequente

1ª Promotoria de Justiça da Comarca de Medianeira

Notas-fiscais eletrônicas	Até o quinto dia útil do mês subsequente
Informações sobre as despesas e receitas	Até um dia após a realização
Lei do Plano Plurianual - PPA	Imediatamente após publicação
Lei de Diretrizes Orçamentárias - LDO	Imediatamente após publicação
Lei Orçamentária Anual - LOA	Imediatamente após publicação
Plano de Contas do Município	10 dias após eventual alteração
Relatório Resumido de Execução Orçamentária	Até o quinto dia útil do mês subsequente ao fechamento do bimestre
Relatório de Gestão Fiscal	Até o quinto dia útil do mês subsequente ao fechamento do quadrimestre

1ª Promotoria de Justiça da Comarca de Medianeira

Ata das Audiências Públicas de Avaliação de Metas Fiscais, com a abordagem das seguintes questões: i) Demonstrativo de Aplicação na Área de Educação; ii) Demonstrativo de Aplicação, na Área de Saúde; iii) Demonstrativo de Aplicação na Área Social?;	Até 10 dias após a realização da audiência
Execução Orçamentária	Um dia após a realização
Operações financeiras de qualquer natureza	Até o quinto dia útil do mês subsequente
Movimentações dos fundos	Até o quinto dia útil do mês subsequente
Área da educação	Dados referentes ao percentual mínimo de aplicação das receitas de impostos e transferências em MDE (25%), conforme art. 212, CR
	Dados sobre os valores e a destinação dos recursos do FUNDEB
	Até o quinto dia útil do mês subsequente ao fechamento do bimestre

1ª Promotoria de Justiça da Comarca de Medianeira

Table with 3 columns: Informações sobre recursos oriundos de ações e programas do governo federal, Até o quinto dia útil do mês subsequente ao fechamento do bimestre, Área da saúde, Dados referentes ao percentual mínimo de aplicação das receitas de impostos e transferências, Até o quinto dia útil do mês subsequente ao fechamento do bimestre.

Parágrafo Primeiro. - O Portal de Transparência será gerenciado pelo próprio COMPROMISSÁRIO, veiculando informações sobre a...

1ª Promotoria de Justiça da Comarca de Medianeira

Administração pública municipal direta, autarquias e fundações públicas municipais.

Parágrafo Segundo - O COMPROMISSÁRIO informará, no prazo de dez dias, qual será o agente público designado para desempenhar a gestão do Portal da Transparência e indicará, em ato próprio, quais os responsáveis pelo fornecimento de cada informação exigida neste Termo de Ajustamento, vedada a designação e a indicação de pessoas sem vínculo funcional com o COMPROMISSÁRIO. O Ministério Público deverá ser formalmente comunicado a respeito de qualquer alteração nessas designações.

Parágrafo Terceiro - As informações contidas no "Portal de Transparência" serão apresentadas de forma simples, em linguagem acessível ao cidadão, apresentando glossário com definições de todos os termos técnicos utilizados.

Parágrafo Quarto - As informações contidas no Portal da Transparência serão disponibilizadas para consulta a todos os interessados, sem exigência de requerimento, justificativa ou cadastro pessoal.

Parágrafo Quinto - Após a primeira divulgação das informações referidas nesta cláusula, o COMPROMISSÁRIO deverá, no prazo de 06 (seis) meses, disponibilizar as informações pretéritas, retroagindo até o mês de maio de 2013.

Parágrafo Sexto - O não atendimento dos prazos estabelecidos neste Termo de Ajustamento deverá ensejar a abertura do procedimento administrativo pelo COMPROMISSÁRIO, para apuração das causas do descumprimento, identificação das responsabilidades, purgação de mora e adoção das medidas cabíveis para evitar a reincidência do atraso, a ser...

1ª Promotoria de Justiça da Comarca de Medianeira

concluído no prazo de trinta dias, contados de sua instauração, encaminhando-se cópia ao Ministério Público.

Cláusula Terceira - DA SANÇÃO

O descumprimento das cláusulas ora pactuadas sujeitará, após prévia notificação, o agente político que representa o Município sinalitário, o gestor do Portal da Transparência e os responsáveis pelo não atendimento deste Termo de Ajustamento, ao pagamento da multa por ato faltante/insuficiente, equivalente a R\$ 500,00 (quinhentos reais) por cada ato não divulgado ou divulgado incorretamente, sem justificativa plausível, a qual será corrigida anualmente pelos índices oficiais.

Parágrafo Primeiro - A falta de veiculação ou a veiculação incorreta de informação estabelecida na cláusula segunda deste Termo, de Ajustamento ensejará multa de R\$ 500,00 (quinhentos reais) a cada 30 (trinta) dias de persistência da omissão ou da ação, até que a informação seja devidamente veiculada no Portal da Transparência.

Parágrafo Segundo - A multa deverá ser paga no prazo de 15 (quinze) dias, contados da data da ciência da notificação expedida pela Promotoria de Justiça, ao final do qual serão acrescidos juros de mora de 7% (um por cento) ao mês, sem prejuízo da correção monetária.

Parágrafo Terceiro - O pagamento da multa será feito mediante depósito na conta específica do Município, instituída para os recursos do Fundo de Manutenção e Desenvolvimento da Educação Básica e de Valorização dos Profissionais da Educação (FUNDEB), instituído pela Lei nº 11.494, de 20 de junho de 2007.

1ª Promotoria de Justiça da Comarca de Medianeira

Parágrafo Quarto - A execução da multa não exclui a possibilidade de propositura de ação civil pública, na hipótese de descumprimento total ou parcial do presente ajuste, ou se este, em razão de outras circunstâncias, vier a revelar-se inadequado ou insuficiente à efetiva proteção do patrimônio público.

Cláusula Quarta - DA EFICÁCIA

O presente termo de compromisso terá eficácia de título executivo extrajudicial, tanto para as obrigações de fazer, quanto para as...

obrigações pecuniárias neles assumidas, de acordo com os artigos 5º, § 6º, da Lei 7.347/85 e art. 585, inc. VIII, do Código de Processo Civil.

O COMPROMISSÁRIO publicará este Termo de Ajustamento e colherá a ciência do gestor do Portal da Transparência, de todos os responsáveis pelo fornecimento das informações e, ao término do mandato, a anuência do novo Presidente do Poder Legislativo Municipal.

Medianeira, 05 de setembro de 2017.

HERIC STILBEN Promotor de Justiça, SEBASTIÃO ANTONIO Presidente da Câmara de Medianeira, CALMIR OPACIR DA SILVA Advogado - OAB/PR - 55.113

C11179649-E17



Município de Lindoeste

E-mail: pm@lindoeste.pr.gov.br, AV. Marechal Cândido Rondon, s/n - Telefax (45) 3237-8000, 85826-000 LINDOESTE PARANÁ, CNPJ 80.881.915/0001-92

DECRETO 146/2017

Sumula: Homologa contratos de aprendizagem de aprovados em Processo Seletivo de Jovem Aprendiz e dá outras providências.

JOSÉ ROMUALDO PEDRO, Prefeito Municipal de Lindoeste, Estado do Paraná, no uso de suas atribuições legais, resolve e

DECRETA

Art. 1º - Ficam homologados os contratos dos Jovens Aprendizes abaixo nominados, do dia 18 de Setembro de 2017 à 17 de Setembro de 2018 com vencimento do próprio cargo, a partir desta data 18/09/2017.

Table with 3 columns: ORDEM, NOME, CPF. Rows include Laura Bonora Neris da Silva, Brenda de Souza, Mateus Henrique da Silva Pereira.

Art. 2º - Este decreto entra em vigor na data de sua publicação.

GABINETE DO PREFEITO MUNICIPAL DE LINDOESTE, AOS DIAS 18 DE SETEMBRO DE 2017.

JOSÉ ROMUALDO PEDRO Prefeito Municipal

C11179647-E17



Câmara Municipal de Anahy, Estado do Paraná

RESOLUÇÃO Nº 084, de 12 de setembro de 2017.

Dispõe sobre a Prestação de Contas do PODER EXECUTIVO MUNICIPAL DE ANAHY, Estado do Paraná, referente ao EXERCÍCIO FINANCEIRO DE 2015.

O PLENÁRIO DA CÂMARA MUNICIPAL DE ANAHY, ESTADO DO PARANÁ, APROVOU E EU PRESIDENTE, PROMULGO A SEGUINTE RESOLUÇÃO:

Art. 1º - Ficam APROVADAS a Prestação de Contas do MUNICÍPIO DE ANAHY - PR, relativas ao EXERCÍCIO FINANCEIRO DE 2015, sob a responsabilidade do sr. JOACIR ANTONIO LAZZARETTI, nos termos do ACÓRDÃO Nº 287/2016 da Primeira Câmara do Tribunal de Contas do Estado do Paraná - TCE/PR, na qual por unanimidade de votos, emitiu PARECER PRÉVIO pela Regularidade das Contas.

Art. 2º - Esta Resolução entrará em vigor na data de sua publicação.

Sede da CÂMARA MUNICIPAL DE ANAHY-PR, 12 de setembro de 2017.

C11179651-E17

VALCEIR FELIPE Presidente da Câmara Municipal de Anahy

A UNIMED DE CASCAVEL COOPERATIVA DE TRABALHO MÉDICO, pessoa jurídica de direito privado inscrita no CNPJ sob o nº 81.170.003/0001-75, com sede localizada na cidade de Cascavel - PR, Junto à Rua Barão do Cerrito Anahy, nº 894, Centro, CEP 85.802-050, convoca a entrar em contato pelo telefone (45) 3220-7027 ou e-mail falsonosso@unimedcasavel.com.br, no prazo máximo de 10 (dez) dias, para os fins dispostos no art. 13 da Lei Federal 9.656 de 1998 - as/os seguintes Beneficiários(as):

Table with 3 columns: CPF, NOME, PLANOS. Lists various beneficiaries and their associated health plans.

Table with 3 columns: CPF, NOME, PLANOS. Lists various beneficiaries and their associated health plans.

Table with 3 columns: CPF, NOME, PLANOS. Lists various beneficiaries and their associated health plans.

C11179653-E17



CÂMARA MUNICIPAL DE MEDIANEIRA, ESTADO DO PARANÁ

ATO DA PRESIDÊNCIA Nº 21, DE 19 DE SETEMBRO DE 2017

Autoriza viagem e pagamento de diárias.

O PRESIDENTE DA CÂMARA MUNICIPAL DE MEDIANEIRA, Estado do Paraná, no uso das atribuições que legalmente lhes são conferidas,

RESOLVE:

Art. 1º Autorizar os vereadores Nelson José De Bona CPF 829.791.039-34 e Valdecir Fernandes CPF 598.770.909-10, para viagem oficial à cidade de Curitiba-PR, no período de 19 a 22 de setembro de 2017, com a finalidade de participar do curso "O Processo Legislativo no Âmbito do Município; A Lei Orgânica Municipal - Necessidade de Adequações face às Emendas Constitucionais havidas desde sua Promulgação; O Regimento Interno da Câmara Municipal", nos dias 20, 21 e 22 de setembro de 2017, promovido pela empresa LG Assessoria, Treinamentos e Pesquisa Eireli.

Art. 2º Fica autorizado o pagamento de 3,6 (três vírgula seis) diárias, correspondente a 03 (três) diárias com pernoite e uma diária sem pernoite, na forma que preceitua a Lei Municipal nº 494/2015, perfazendo um total de R\$ 2.838,80 (dois mil, oitocentos e trinta e oito reais e sessenta centavos) para cada vereador mencionado no artigo anterior, com fins de ressarcimento de despesas com hospedagem, alimentação e locomoção urbana.

§ 1º O valor unitário da diária para Curitiba é de R\$ 788,50 (setecentos e oitenta e oito reais e cinquenta centavos).

Art. 3º O meio de transporte utilizado para o deslocamento será veículo oficial.

Art. 4º As despesas decorrentes da execução deste Ato da Presidência correrão por conta de dotação própria do orçamento vigente.

Art. 5º Este Ato da Presidência entra em vigor nesta data, revogadas as disposições em contrário.

Sala da Presidência da Câmara Municipal de Medianeira, 19 de setembro de 2017.

SEBASTIÃO ANTONIO PRESIDENTE

C11179654-E17



CÂMARA MUNICIPAL DE MEDIANEIRA, ESTADO DO PARANÁ

ATO DA PRESIDÊNCIA Nº 22, DE 19 DE SETEMBRO DE 2017

Autoriza viagem e pagamento de diárias.

O PRESIDENTE DA CÂMARA MUNICIPAL DE MEDIANEIRA, Estado do Paraná, no uso das atribuições que legalmente lhes são conferidas,

RESOLVE:

Art. 1º Autorizar os vereadores Antonio França Benjamin CPF nº 903.522.709-34 e Sebastião Antonio CPF 476.193.179-53, para viagem oficial à cidade de Curitiba-PR, no período de 19 a 22 de setembro de 2017, com a finalidade de participar do curso "Excelência na Gestão Pública: Comunicação, Atendimento e Ética", nos dias 20, 21 e 22 de setembro de 2017, promovido pela empresa Imagem Capacitação Profissional.

Art. 2º Fica autorizado o pagamento de 3,6 (três vírgula seis) diárias, correspondente a 03 (três) diárias com pernoite e uma diária sem pernoite, na forma que preceitua a Lei Municipal nº 494/2015, perfazendo um total de R\$ 2.838,80 (dois mil, oitocentos e trinta e oito reais e sessenta centavos) para cada vereador mencionado no artigo anterior, com fins de ressarcimento de despesas com hospedagem, alimentação e locomoção urbana.

§ 1º O valor unitário da diária para Curitiba é de R\$ 788,50 (setecentos e oitenta e oito reais e cinquenta centavos).

Art. 3º O meio de transporte utilizado para o deslocamento será veículo oficial.

Art. 4º As despesas decorrentes da execução deste Ato da Presidência correrão por conta de dotação própria do orçamento vigente.

Art. 5º Este Ato da Presidência entra em vigor nesta data, revogadas as disposições em contrário.

Sala da Presidência da Câmara Municipal de Medianeira, 19 de setembro de 2017.

SEBASTIÃO ANTONIO PRESIDENTE

C11179655-E17

**MUNICÍPIO DE CASCAVEL**  
Orçamento Oficial Certificado Digitalmente  
Edição Ordinária - Nº 1880 - Ano IX - Caderno 1 - Atas do Poder Executivo  
20 de setembro de 2017 - Página 1 de 16

**ÓRGÃO OFICIAL ELETRÔNICO**  
**MUNICÍPIO DE CASCAVEL**  
Lei nº 5.511, de 23 de junho de 2010  
Secretaria Municipal de Administração

MUNICÍPIO DE CASCAVEL/PR  
CASAVEL762088670001  
07

### ATOS DO PODER EXECUTIVO

**LEI N. 6749 DE 04 de setembro de 2017.**  
AUTORIZA A DOAÇÃO DE IMÓVEL AO MINISTÉRIO DA JUSTIÇA E SEGURANÇA PÚBLICA – DELEGACIA DE POLÍCIA FEDERAL EM FÓZ DO IGUAÇU-PR – E DA OUTRAS PROVIDÊNCIAS.  
A CÂMARA MUNICIPAL DE CASCAVEL, ESTADO DO PARANÁ, APROVOU E EU, PREFEITO MUNICIPAL, SANCTIONO A SEGUINTE LEI:

Art. 1º Fica desativado da condição atual, passando a ser classificado como bem do município, o imóvel de propriedade do município de Cascavel-PR, denominado Lote urbano n. 5-C (cinco-C), da quadra n. 392-H (trezentos e noventa e dois-H), da Planta Geral, com área de 10.411,97 m² (dez mil quatrocentos e onze e noventa e sete metros quadrados), situado na Avenida Assunção, n. 1.355, nesta cidade e comarca de Cascavel, Estado do Paraná, sob a matrícula n. 87.958 do 1º Serviço de Registro de Imóveis da comarca de Cascavel.

Art. 2º Fica o Poder Executivo Municipal autorizado a doar o imóvel descrito no art. 1º desta Lei ao Ministério da Justiça e Segurança Pública – Delegacia de Polícia Federal em Foz do Iguaçu, Estado do Paraná, Órgão Público do Poder Executivo Federal, inscrito no Cadastro Nacional de Pessoa Jurídica – CNPJ/MF sob o nº 00.394.494/0077-34.

Art. 3º O imóvel objeto da doação, descrito no art. 1º desta Lei, o qual ficará gravado com cláusula de inalienabilidade, será utilizado pelo Ministério da Justiça e Segurança Pública – Delegacia de Polícia Federal em Foz do Iguaçu, Estado do Paraná, para edificação e funcionamento de uma sede da Polícia Federal para desenvolvimento de suas atividades institucionais.

Art. 4º O imóvel descrito no art. 1º desta Lei não poderá ser alienado, doado, cedido ou transferido a terceiros, devendo ser revertido ao patrimônio do município de Cascavel, independentemente de notificação ou interposição judicial, caso o Ministério da Justiça e Segurança Pública – Delegacia de Polícia Federal em Foz do Iguaçu – pareasse suas atividades nesta cidade, deão ao imóvel finalidades diversas ou não inicie ou não termine as obras no prazo estabelecido nesta Lei.

Parágrafo único. Ocorrendo a reversão de que trata o caput deste artigo, o Município da Justiça e Segurança Pública – Delegacia de Polícia Federal em Foz do Iguaçu – não terá direito a nenhuma indenização referente às despesas realizadas e aquelas implantadas no imóvel doado.

Art. 5º O imóvel, e eventuais benfeitorias que existirem, será revertido ao patrimônio do município de Cascavel, caso o doador não cumpra, no prazo de 4 (quatro) anos, com a finalidade de doação descrita no art. 2º, ou desista, a qualquer tempo, de fazê-lo.

Art. 6º Fica assegurado ao município de Cascavel o direito de fiscalizar o cumprimento das obrigações e os prazos estabelecidos nesta Lei.

Art. 7º Para o disposto nesta Lei, as despesas do registro e averbação à margem da matrícula do imóvel, correndo por conta do Ministério da Justiça e Segurança Pública – Delegacia de Polícia Federal em Foz do Iguaçu.

Art. 8º Esta lei entra em vigor na data de sua publicação.

Art. 9º Revogadas as disposições em contrário.

Gabinete do Prefeito Municipal  
Cascavel, 04 de setembro de 2017

Leonardo Paranhos da Silva  
Prefeito Municipal

Luciano Braga Cortes  
Secretário de Assuntos Jurídicos

**MUNICÍPIO DE CASCAVEL**  
Orçamento Oficial Certificado Digitalmente  
Edição Ordinária - Nº 1880 - Ano IX - Caderno 1 - Atas do Poder Executivo  
20 de setembro de 2017 - Página 4 de 16

### EDITAL Nº 52/2017

#### NOTIFICAÇÃO DE SUSPENSÃO E INTIMAÇÃO

#### SECRETARIA DE FINANÇAS

#### Sector de Alvarás

Pelo presente edital, o Fisco Municipal de Cascavel/PR, com fundamento na legislação tributária, em especial as disposições dos artigos 7º, 8º, 9º, 10º, 11º, 12º, 13º, 14º, 15º, 16º, 17º, 18º, 19º, 20º, 21º, 22º, 23º, 24º, 25º, 26º, 27º, 28º, 29º, 30º, 31º, 32º, 33º, 34º, 35º, 36º, 37º, 38º, 39º, 40º, 41º, 42º, 43º, 44º, 45º, 46º, 47º, 48º, 49º, 50º, 51º, 52º, 53º, 54º, 55º, 56º, 57º, 58º, 59º, 60º, 61º, 62º, 63º, 64º, 65º, 66º, 67º, 68º, 69º, 70º, 71º, 72º, 73º, 74º, 75º, 76º, 77º, 78º, 79º, 80º, 81º, 82º, 83º, 84º, 85º, 86º, 87º, 88º, 89º, 90º, 91º, 92º, 93º, 94º, 95º, 96º, 97º, 98º, 99º, 100º, 101º, 102º, 103º, 104º, 105º, 106º, 107º, 108º, 109º, 110º, 111º, 112º, 113º, 114º, 115º, 116º, 117º, 118º, 119º, 120º, 121º, 122º, 123º, 124º, 125º, 126º, 127º, 128º, 129º, 130º, 131º, 132º, 133º, 134º, 135º, 136º, 137º, 138º, 139º, 140º, 141º, 142º, 143º, 144º, 145º, 146º, 147º, 148º, 149º, 150º, 151º, 152º, 153º, 154º, 155º, 156º, 157º, 158º, 159º, 160º, 161º, 162º, 163º, 164º, 165º, 166º, 167º, 168º, 169º, 170º, 171º, 172º, 173º, 174º, 175º, 176º, 177º, 178º, 179º, 180º, 181º, 182º, 183º, 184º, 185º, 186º, 187º, 188º, 189º, 190º, 191º, 192º, 193º, 194º, 195º, 196º, 197º, 198º, 199º, 200º, 201º, 202º, 203º, 204º, 205º, 206º, 207º, 208º, 209º, 210º, 211º, 212º, 213º, 214º, 215º, 216º, 217º, 218º, 219º, 220º, 221º, 222º, 223º, 224º, 225º, 226º, 227º, 228º, 229º, 230º, 231º, 232º, 233º, 234º, 235º, 236º, 237º, 238º, 239º, 240º, 241º, 242º, 243º, 244º, 245º, 246º, 247º, 248º, 249º, 250º, 251º, 252º, 253º, 254º, 255º, 256º, 257º, 258º, 259º, 260º, 261º, 262º, 263º, 264º, 265º, 266º, 267º, 268º, 269º, 270º, 271º, 272º, 273º, 274º, 275º, 276º, 277º, 278º, 279º, 280º, 281º, 282º, 283º, 284º, 285º, 286º, 287º, 288º, 289º, 290º, 291º, 292º, 293º, 294º, 295º, 296º, 297º, 298º, 299º, 300º, 301º, 302º, 303º, 304º, 305º, 306º, 307º, 308º, 309º, 310º, 311º, 312º, 313º, 314º, 315º, 316º, 317º, 318º, 319º, 320º, 321º, 322º, 323º, 324º, 325º, 326º, 327º, 328º, 329º, 330º, 331º, 332º, 333º, 334º, 335º, 336º, 337º, 338º, 339º, 340º, 341º, 342º, 343º, 344º, 345º, 346º, 347º, 348º, 349º, 350º, 351º, 352º, 353º, 354º, 355º, 356º, 357º, 358º, 359º, 360º, 361º, 362º, 363º, 364º, 365º, 366º, 367º, 368º, 369º, 370º, 371º, 372º, 373º, 374º, 375º, 376º, 377º, 378º, 379º, 380º, 381º, 382º, 383º, 384º, 385º, 386º, 387º, 388º, 389º, 390º, 391º, 392º, 393º, 394º, 395º, 396º, 397º, 398º, 399º, 400º, 401º, 402º, 403º, 404º, 405º, 406º, 407º, 408º, 409º, 410º, 411º, 412º, 413º, 414º, 415º, 416º, 417º, 418º, 419º, 420º, 421º, 422º, 423º, 424º, 425º, 426º, 427º, 428º, 429º, 430º, 431º, 432º, 433º, 434º, 435º, 436º, 437º, 438º, 439º, 440º, 441º, 442º, 443º, 444º, 445º, 446º, 447º, 448º, 449º, 450º, 451º, 452º, 453º, 454º, 455º, 456º, 457º, 458º, 459º, 460º, 461º, 462º, 463º, 464º, 465º, 466º, 467º, 468º, 469º, 470º, 471º, 472º, 473º, 474º, 475º, 476º, 477º, 478º, 479º, 480º, 481º, 482º, 483º, 484º, 485º, 486º, 487º, 488º, 489º, 490º, 491º, 492º, 493º, 494º, 495º, 496º, 497º, 498º, 499º, 500º, 501º, 502º, 503º, 504º, 505º, 506º, 507º, 508º, 509º, 510º, 511º, 512º, 513º, 514º, 515º, 516º, 517º, 518º, 519º, 520º, 521º, 522º, 523º, 524º, 525º, 526º, 527º, 528º, 529º, 530º, 531º, 532º, 533º, 534º, 535º, 536º, 537º, 538º, 539º, 540º, 541º, 542º, 543º, 544º, 545º, 546º, 547º, 548º, 549º, 550º, 551º, 552º, 553º, 554º, 555º, 556º, 557º, 558º, 559º, 560º, 561º, 562º, 563º, 564º, 565º, 566º, 567º, 568º, 569º, 570º, 571º, 572º, 573º, 574º, 575º, 576º, 577º, 578º, 579º, 580º, 581º, 582º, 583º, 584º, 585º, 586º, 587º, 588º, 589º, 590º, 591º, 592º, 593º, 594º, 595º, 596º, 597º, 598º, 599º, 600º, 601º, 602º, 603º, 604º, 605º, 606º, 607º, 608º, 609º, 610º, 611º, 612º, 613º, 614º, 615º, 616º, 617º, 618º, 619º, 620º, 621º, 622º, 623º, 624º, 625º, 626º, 627º, 628º, 629º, 630º, 631º, 632º, 633º, 634º, 635º, 636º, 637º, 638º, 639º, 640º, 641º, 642º, 643º, 644º, 645º, 646º, 647º, 648º, 649º, 650º, 651º, 652º, 653º, 654º, 655º, 656º, 657º, 658º, 659º, 660º, 661º, 662º, 663º, 664º, 665º, 666º, 667º, 668º, 669º, 670º, 671º, 672º, 673º, 674º, 675º, 676º, 677º, 678º, 679º, 680º, 681º, 682º, 683º, 684º, 685º, 686º, 687º, 688º, 689º, 690º, 691º, 692º, 693º, 694º, 695º, 696º, 697º, 698º, 699º, 700º, 701º, 702º, 703º, 704º, 705º, 706º, 707º, 708º, 709º, 710º, 711º, 712º, 713º, 714º, 715º, 716º, 717º, 718º, 719º, 720º, 721º, 722º, 723º, 724º, 725º, 726º, 727º, 728º, 729º, 730º, 731º, 732º, 733º, 734º, 735º, 736º, 737º, 738º, 739º, 740º, 741º, 742º, 743º, 744º, 745º, 746º, 747º, 748º, 749º, 750º, 751º, 752º, 753º, 754º, 755º, 756º, 757º, 758º, 759º, 760º, 761º, 762º, 763º, 764º, 765º, 766º, 767º, 768º, 769º, 770º, 771º, 772º, 773º, 774º, 775º, 776º, 777º, 778º, 779º, 780º, 781º, 782º, 783º, 784º, 785º, 786º, 787º, 788º, 789º, 790º, 791º, 792º, 793º, 794º, 795º, 796º, 797º, 798º, 799º, 800º, 801º, 802º, 803º, 804º, 805º, 806º, 807º, 808º, 809º, 810º, 811º, 812º, 813º, 814º, 815º, 816º, 817º, 818º, 819º, 820º, 821º, 822º, 823º, 824º, 825º, 826º, 827º, 828º, 829º, 830º, 831º, 832º, 833º, 834º, 835º, 836º, 837º, 838º, 839º, 840º, 841º, 842º, 843º, 844º, 845º, 846º, 847º, 848º, 849º, 850º, 851º, 852º, 853º, 854º, 855º, 856º, 857º, 858º, 859º, 860º, 861º, 862º, 863º, 864º, 865º, 866º, 867º, 868º, 869º, 870º, 871º, 872º, 873º, 874º, 875º, 876º, 877º, 878º, 879º, 880º, 881º, 882º, 883º, 884º, 885º, 886º, 887º, 888º, 889º, 890º, 891º, 892º, 893º, 894º, 895º, 896º, 897º, 898º, 899º, 900º, 901º, 902º, 903º, 904º, 905º, 906º, 907º, 908º, 909º, 910º, 911º, 912º, 913º, 914º, 915º, 916º, 917º, 918º, 919º, 920º, 921º, 922º, 923º, 924º, 925º, 926º, 927º, 928º, 929º, 930º, 931º, 932º, 933º, 934º, 935º, 936º, 937º, 938º, 939º, 940º, 941º, 942º, 943º, 944º, 945º, 946º, 947º, 948º, 949º, 950º, 951º, 952º, 953º, 954º, 955º, 956º, 957º, 958º, 959º, 960º, 961º, 962º, 963º, 964º, 965º, 966º, 967º, 968º, 969º, 970º, 971º, 972º, 973º, 974º, 975º, 976º, 977º, 978º, 979º, 980º, 981º, 982º, 983º, 984º, 985º, 986º, 987º, 988º, 989º, 990º, 991º, 992º, 993º, 994º, 995º, 996º, 997º, 998º, 999º, 1000º.

**MUNICÍPIO DE CASCAVEL**  
Orçamento Oficial Certificado Digitalmente  
Edição Ordinária - Nº 1880 - Ano IX - Caderno 1 - Atas do Poder Executivo  
20 de setembro de 2017 - Página 7 de 16

### PRIMEIRO TERMO DE APOSTILAMENTO DO CONTRATO DE AQUISIÇÃO Nº 169/2017 - SESAU

### Pregão Eletrônico nº 140/2017

CONTRATANTE: Fundo Municipal de Saúde  
CONTRATADA: WOOD CENTER MOVEIS EIRELI

Objeto: Em cumprimento a CI nº 347/2017 emitida pela Secretaria de Saúde, altera-se a dotação do contrato supramencionado, induzindo-se a contratação principal CDA, fomento 3449052 a subitem 3449052.42.  
Cascavel/PR, 14 de setembro de 2017.

FUNDO MUNICIPAL DE SAÚDE  
RUBENS GRIEP  
SECRETÁRIO MUNICIPAL DE SAÚDE

MUNICÍPIO DE CASCAVEL  
HOMOLOGAÇÃO PREGÃO PRESENCIAL Nº 268/2017

O Prefeito Municipal de Cascavel, em cumprimento ao disposto na Lei 8.666, de 21 de junho de 1993, e legislação pertinente, torna pública a homologação da licitação na modalidade Pregão Presencial nº 268/2017. Registro de preços para aquisição de ferramentas e materiais de construção que serão aplicados na manutenção das vias públicas de Cascavel, pelo período de 12 (doze) meses. Licitantes vencedores: FR MATERIAS PARA CONSTRUÇÃO LTDA. nos itens 3, 7, 9, 12, 13, 15, 21, 22, 23, 24, 25, 26, 27, 28, 29, 30, 31, 32, 33, 34, 35, 44, 47, 48, 51, 52, no valor total de R\$143.387,20 (cento e quarenta e três mil, trezentos e setenta e sete reais e cinco centavos); L. F. ALVES & CIA. LTDA. ME. nos itens 3, 4, 5, 6, 14, 15, 18, 19, 36, 37, 40, 41, 46, 48, 50, no valor total de R\$36.378,80 (trinta e seis mil, trezentos e setenta e oito reais e oitenta e sete centavos); M. LOTA LOPES. ME. nos itens 25, 38, no valor total de R\$47.550,00 (quarenta e sete mil e quinhentos e cinquenta reais); M. J. ASSIS & CIA. LTDA - ME. nos itens 1, 10, 11, 17, 20, 28, 42, 43, no valor total de R\$38.800,50 (trinta e oito mil, oitocentos reais e cinquenta centavos); VANDRE R. MENEGAZZO - COMÉRCIO DE EQUIPAMENTOS E PEÇAS - ME. nos itens 8, 45, no valor total de R\$20,00 (vinte reais e cinco centavos).  
Cascavel/PR, 18 de setembro de 2017.  
Leonardo Paranhos da Silva  
Prefeito Municipal

MUNICÍPIO DE CASCAVEL  
HOMOLOGAÇÃO PREGÃO PRESENCIAL Nº 194/2017

O Prefeito Municipal de Cascavel, em cumprimento ao disposto na Lei 8.666, de 21 de junho de 1993, e legislação pertinente, torna pública a homologação da licitação na modalidade Pregão Presencial nº 194/2017. Registro de preços com vistas a aquisição de câmaras de ar, protetores e pneus novos, para conservação da frota municipal, pelo período de 12 (doze) meses. Licitantes vencedores: FABIO L. SZCZYCHA EIRELI - ME. nos itens 15, 18, 17, 32, 33, no valor total de R\$87.728,00 (oitenta e sete mil e setecentos e vinte e oito reais); J. F. COMERCIO DE PEÇAS AGRICOLAS LTDA - ME. nos itens 26, 29, 31, 37, 38, 45, no valor total de R\$91.936,00 (noventa e um mil e novecentos e trinta e seis reais); JMC DISTRIBUIDORA DE PNEUS LTDA-EPP. no item 5, no valor total de R\$4.450,00 (quatro mil e quatrocentos e cinquenta reais); OAMIS PNEUS IMPORTACAO E EXPORTACAO LTDA - ME. nos itens 3, 4, 6, 7, 8, 9, 10, 11, 12, 13, 19, 21, 23, 24, 30, 40, 46, 53, 54, 55, 56, 58, 61, 62, 63, 64, 67, 68, no valor total de R\$118.521,80 (cento e oitenta e um mil, quinhentos e vinte e um reais e oitenta centavos); PNEUS COMERCIO DE PNEUS LTDA - ME. nos itens 18, 20, 22, 25, 28, 35, 36, 38, 42, 61, 62, 67, 69, no valor total de R\$235.010,00 (duzentos e trinta e cinco mil e dez reais); RK2 PNEUS EIRELI - ME. nos itens 14, 27, 34, 41, 43, 44, 48, 49, 50, 59, 60, 65, 66, no valor total de R\$223.722,40 (duzentos e vinte e três mil, setecentos e vinte e dois reais e quarenta centavos); VANDRE R. MENEGAZZO - COMERCIO DE EQUIPAMENTOS E PEÇAS - ME. nos itens 1, 2, 47, no valor total de R\$5.665,00 (cinco mil e seiscentos e sessenta e cinco reais e cinquenta centavos).  
Cascavel/PR, 18 de setembro de 2017.  
Leonardo Paranhos da Silva  
Prefeito Municipal

**MUNICÍPIO DE CASCAVEL**  
Orçamento Oficial Certificado Digitalmente  
Edição Ordinária - Nº 1880 - Ano IX - Caderno 1 - Atas do Poder Executivo  
20 de setembro de 2017 - Página 2 de 16

### AVISO DE LICITAÇÃO - PREGÃO ELETRÔNICO Nº 280/2017

Objeto: Registro de preços para aquisição de equipamentos e materiais de uso odontológico em atendimento às unidades e serviços de saúde - período de 12 (doze) meses. Abertura: 04/10/2017 às 09h30min. Critério de Julgamento: Menor Preço por Item. Valor máximo: R\$ 918.136,43. O edital e informações poderão ser obtidos no Departamento de Compras - Tel: (45) 3321-2300. Site: cascavalente.net (licitações). Cascavel/PR, 19 de setembro de 2017. Edson Zorok, Diretor do Departamento de Compras.

**MUNICÍPIO DE CASCAVEL**  
Orçamento Oficial Certificado Digitalmente  
Edição Ordinária - Nº 1880 - Ano IX - Caderno 1 - Atas do Poder Executivo  
20 de setembro de 2017 - Página 5 de 16

### EXTRATO DO PRIMEIRO TERMO ADITIVO DA ATA DE REGISTRO DE PREÇOS Nº 301/2017 - SESAU

### Pregão Presencial nº 115/2017

CONTRATANTE: O FUNDO MUNICIPAL DE SAÚDE DE CASCAVEL, inscrito no CNPJ/MF sob nº 09.051.532/0001-22, com endereço à Rua Pernambuco, nº 1900, Centro, Cascavel/PR, CEP 85.810-021, neste ato representado pelo Secretário de Saúde Sr. Rubens Griep.

CONTRATADA: BORGES & SILVA LTDA, inscrita no CNPJ nº 00.880.855/0001-71, estabelecida na Rua Silveira Braga, 277, KM 99, s/n, Jardim Adriana, Cascavel/PR, CEP 85.803-127, representada neste ato pela Sr. Silveira Borges da Silva.

Objeto: As partes resolvem de comum acordo realizar recomposição financeira para os itens, conforme abaixo:

Item	Saldo	Und.	Descrição do Material	Valor Unitário Anterior	Valor diferença	Valor Unitário Atual	Valor Total do Aditivo
1	60	UND	CONSORTEO PNEU ARO 13 C/ REPI.	R\$19,00	R\$9,00	R\$10,00	R\$600,00
2	40	UND	CONSORTEO PNEU ARO 13 C/ MANCHAQ.	R\$22,00	R\$9,27	R\$12,73	R\$510,80
3	30	UND	MONTAGEM DE PNEU ARO 13	R\$12,00	R\$2,00	R\$10,00	R\$300,00

**MUNICÍPIO DE CASCAVEL**  
Orçamento Oficial Certificado Digitalmente  
Edição Ordinária - Nº 1880 - Ano IX - Caderno 1 - Atas do Poder Executivo  
20 de setembro de 2017 - Página 8 de 16

### EXTRATO DO CONTRATO DE AQUISIÇÃO Nº 207/2017 - SEMA

### PREGÃO PRESENCIAL Nº 199/2017

CONTRATANTE: O MUNICÍPIO DE CASCAVEL, inscrito no CNPJ/MF sob nº 76.208.857/0001-07, com endereço na Rua Paraná, nº 5000, Centro, Cascavel/PR, CEP 85.810-011, neste ato representado por seu Prefeito Sr. Leonardo Paranhos da Silva.

CONTRATADA: A. P. RODRIGUES & I. C. RODRIGUES LTDA - ME, inscrita no CNPJ nº 05.496.541/0001-51, estabelecida na Rua Uruguai, nº 1029, Bairro Alto Alegre, Cascavel/PR, CEP 85.805-010, representada neste ato pelo Sr. Adilson Pereira Rodrigues.

Objeto: Contratação de empresa especializada na confecção de Bloos de Notas para Notificação e Autuação Ambiental em atendimento às atividades desenvolvidas pelo Setor de Fiscalização da Secretaria de Meio Ambiente.

VALOR: R\$ 2.480,00 (dois mil, quatrocentos e oitenta reais)

VIGÊNCIA: 12 (doze) meses.

FIRMANDO EM: 06 de setembro de 2017.

ASSINATURAS: Leonardo Paranhos da Silva  
Adilson Pereira Rodrigues

**MUNICÍPIO DE CASCAVEL**  
Orçamento Oficial Certificado Digitalmente  
Edição Ordinária - Nº 1880 - Ano IX - Caderno 1 - Atas do Poder Executivo  
20 de setembro de 2017 - Página 2 de 16

### DECRETO Nº 13.738 DE 30 DE AGOSTO DE 2017

#### INSTITUI EQUIPE DE COORDENAÇÃO E EQUIPE TÉCNICA PARA REVISÃO DO PLANO MUNICIPAL DE HABITAÇÃO - PMH DO MUNICÍPIO DE CASCAVEL/PR.

O Prefeito Municipal de Cascavel, Estado do Paraná, no uso das atribuições que lhe são conferidas pelo Art. 5º, inciso IV, da Lei Orgânica Municipal e considerando a Lei Municipal nº 6.063 de 18 de junho de 2012, que estabelece a Política Habitacional no Município de Cascavel, a Lei Complementar Municipal nº 91 de 23 de fevereiro de 2017, que aprovou o Plano Diretor que estabelece a necessidade de proceder a revisão do Plano Municipal de Habitação de Cascavel, e ainda, em consonância com os princípios estabelecidos na Lei Federal nº 10.257/2001 - Estatuto da Cidade.

#### DECRETA

Art. 1º Ficam instituídas a Equipe de Coordenação, Equipe Técnica e a Comissão de Acompanhamento para Revisão do Plano Municipal de Habitação - PMH, do Município de Cascavel/PR.

Art. 2º A Equipe de Coordenação instituída para revisão do Plano Municipal de Habitação - PMH terá as seguintes atribuições:

I - elaborar cronograma para desenvolvimento dos trabalhos, em conjunto com a Equipe Técnica;

II - planejar e organizar o processo de revisão do Plano Municipal de Habitação - PMH;

III - coordenar a articulação com o Prefeito, órgãos da Administração Direta e Indireta, demais Órgãos Públicos e entidades da sociedade civil;

IV - coordenar estudos, coleta de dados, análises, diagnósticos e formulação de propostas de elaboração técnica e sem desenvolvimento da Equipe Técnica;

V - convocar e organizar audiências públicas e promover mobilização social;

VI - buscar interação com a sociedade civil organizada e com os Conselhos Municipais para prestação de informações e garantia de participação popular ao longo de todo o processo;

VII - gerir e prestar contas dos recursos financeiros que forem destinados ao processo de revisão do Plano Municipal de Habitação;

VIII - convocar sempre que necessária a Equipe Técnica para realização de reuniões;

IX - estruturar a proposta final do Anteprojeto de Lei do Plano Municipal Habitacional - PMH.

Art. 3º A Equipe de Coordenação instituída neste Decreto será composta pelos seguintes membros:

I - Secretário Municipal de Planejamento e Urbanismo José Fernando Dillenburg;

II - Presidente da Companhia Habitacional de Cascavel Nei Hamilton Haveroth;

III - Diretor do Departamento de Planejamento e Pesquisas, Adir dos Santos Torres;

IV - Coordenadora do Setor de Regularização Fundiária, Mariella Thomé Paviani;

Art. 4º A Coordenação Geral dos Trabalhos de Revisão do Plano Municipal de Habitação caberá a Secretaria Municipal de Planejamento e Urbanismo, pela Coordenadora do Setor de Regularização Fundiária, Mariella Thomé Paviani.

Art. 5º A Equipe Técnica instituída para Revisão do Plano Municipal de Habitação - PMH, terá as seguintes atribuições:

I - coletar informações para realizar o diagnóstico habitacional do Município com base nas diretrizes do Plano Diretor em vigência;

II - identificar novas informações que deverão compor a proposta de diretrizes;

III - disponibilizar informações necessárias para o desenvolvimento do Plano Municipal de Habitação - PMH;

IV - cumprir o cronograma estabelecido pela Equipe de Coordenação;

V - planejar o trabalho relativo ao tema da forma a atender o objetivo proposto;

VI - participar das reuniões convocadas pela Equipe de Coordenação;

VII - desenvolver estudos, análises, diagnósticos e propostas técnicas que comportarão os objetivos finais para elaboração do Plano Municipal Habitacional - PMH;

VIII - apresentar sugestões visando o aperfeiçoamento e ajustes do Plano Municipal de Habitação - PMH;

IX - auxiliar na preparação e realização das Audiências Públicas, reuniões com a comunidade, e outras situações em que seja necessária a participação, a critério da Equipe de Coordenação.

Art. 6º A Equipe Técnica será composta pelos seguintes membros:

I - Representantes do COHABE - Companhia Municipal de Habitação de Cascavel:

a) Titular: Aparecido Silva da Fonseca  
b) 1º Suplente: Wellington da Silva Casado  
c) 2º Suplente: Marcelo Stuti de Oliveira

II - Representantes do Setor de Regularização Fundiária da Secretaria Municipal de Planejamento e Urbanismo:

a) Titular: Karen Alessandra Sokol Soares  
b) Suplente: Cristiano Santos da Silva  
III - Representantes do Setor de Planos e Programas da Secretaria Municipal de Planejamento e Urbanismo:

a) Titular: Janeccell Caetano da Silva

**MUNICÍPIO DE CASCAVEL**  
Orçamento Oficial Certificado Digitalmente  
Edição Ordinária - Nº 1880 - Ano IX - Caderno 1 - Atas do Poder Executivo  
20 de setembro de 2017 - Página 5 de 16

### EXTRATO DO PRIMEIRO TERMO ADITIVO DA ATA DE REGISTRO DE PREÇOS Nº 301/2017 - SESAU

### Pregão Presencial nº 115/2017

CONTRATANTE: O MUNICÍPIO DE CASCAVEL, inscrito no CNPJ/MF sob nº 76.208.857/0001-07, com endereço na Rua Paraná, nº 5000, Centro, Cascavel/PR, CEP 85.810-011, neste ato representado por seu Prefeito Sr. Leonardo Paranhos da Silva.

CONTRATADA: A. P. RODRIGUES & I. C. RODRIGUES LTDA - ME, inscrita no CNPJ nº 05.496.541/0001-51, estabelecida na Rua Uruguai, nº 1029, Bairro Alto Alegre, Cascavel/PR, CEP 85.805-010, representada neste ato pelo Sr. Adilson Pereira Rodrigues.

Objeto: Contratação de empresa especializada na confecção de Bloos de Notas para Notificação e Autuação Ambiental em atendimento às atividades desenvolvidas pelo Setor de Fiscalização da Secretaria de Meio Ambiente.

VALOR: R\$ 2.480,00 (dois mil



**CÂMARA MUNICIPAL DE MARIAPÁ**  
ESTADO DO PARANÁ  
e-mail: [contato@camaramariapa.pr.gov.br](mailto:contato@camaramariapa.pr.gov.br)  
Av. General Canabarro, 579 - Fone: (44) 3687-1416 - MARIAPÁ - PR  
CNPJ 73.909.491/0001-61

**AVISO DE LICITAÇÃO**

**PROCESSO DE LICITAÇÃO N.º 23/2017  
TOMADA DE PREÇOS N.º 01/2017**

A CÂMARA MUNICIPAL DE MARIAPÁ, Estado do Paraná, comunica aos interessados que fará realizar licitação na modalidade TOMADA DE PREÇOS, visando à Contratação de Empresa especializada do ramo de Construção Civil para Ampliação do Prédio próprio da Câmara de Vereadores do Município de Mariapá-PR.

- Valor Máximo Global R\$ 137.366,61 (Cento e trinta e sete mil, trezentos e cinquenta e seis reais e sessenta e um centavos).
- Data de abertura: 06/10/2017.
- Horário limite para Protocolo dos Envelopes: 08:30 horas
- Horário da Sessão: 09:00 horas
- Local: Plenário da Câmara de Vereadores

O Edital poderá ser obtido pelo e-mail: [contato@camaramariapa.pr.gov.br](mailto:contato@camaramariapa.pr.gov.br) (mediante informação de nome da empresa, CNPJ, endereço e nome do responsável) ou por meio de cadastro no site: <http://camaramariapa.pr.gov.br>. Informações na Secretaria da Câmara de Vereadores de Mariapá, situada à Avenida General Canabarro, 579 - Mariapá - PR ou através do telefone (44) 3687.1416.

**PUBLIQUE-SE.**

Mariapá-PR, em 19 de setembro de 2017.

*Marcelo Soares*  
MARCELO SOARES  
PRESIDENTE DA COMISSÃO DE LICITAÇÕES DA  
**CI1179658-E17** CÂMARA MUNICIPAL DE MARIAPÁ - PR

**CÂMARA MUNICIPAL DE MARIAPÁ**  
ESTADO DO PARANÁ  
e-mail: [contato@camaramariapa.pr.gov.br](mailto:contato@camaramariapa.pr.gov.br)  
Av. General Canabarro, 579 - Fone: (44) 3687-1416 - MARIAPÁ - PR  
CNPJ 73.909.491/0001-61

**PORTARIA N.º 50 / 2017**

A Mesa Diretiva da Câmara Municipal de Mariapá, Estado do Paraná, no uso de suas atribuições legais e de acordo com o inciso XVIII, do Art. 24, do Regimento Interno e considerando os Ofícios nº 04/2017 (Diretoria Geral - Legislativa) e nº 171/2017 (Executivo):

**RESOLVE:**

Art. 1.º - **NOMEAR a Servidora Silvana Kreve Speratto**, Engenheira Civil pertencente ao Quadro de Funcionários da Prefeitura Municipal de Mariapá, como Fiscal de Acompanhamento de Execução de Obra referente à ampliação do prédio próprio deste Poder Legislativo.

Art. 2.º - Esta Portaria entra em vigor na data de sua publicação.

MARIAPÁ, EM 19 DE SETEMBRO DE 2017.

*Euclydes José Kreutz*  
Presidente

**REGISTRE-SE E PUBLIQUE-SE.**

**CI1179659-E17**

**CÂMARA MUNICIPAL DE IGUAU**  
ESTADO DO PARANÁ  
7 DE SETEMBRO, 354 - FONE: (041) 248-1156 - CEP 85423-000 - IGUAU - PARANÁ  
C.N.P.J. 93.595278/0001-65

**PORTARIA N.º 024/2017**

**SÚMULA: DISPÕE SOBRE CONCESSÃO DE DIÁRIAS A VEREADORA: MARIA ELZA DE SOUSA BATISTA.**

O PRESIDENTE DA CÂMARA MUNICIPAL DE IGUAU, Estado do Paraná, no uso das atribuições legais e regimentais,

**RESOLVE;**

ART. 1.º - **CONCEDER** aos Vereadores: **MARIA ELZA DE SOUSA BATISTA**, pagamento de 1 (uma) diária completa e 1/2 (meia) - para cobrir despesas com deslocamento a Curitiba - Estado do Paraná, nos dias 19, 20 e 21 de setembro do corrente ano, onde irá fazer visitas aos Gabinetes dos Deputados Estaduais: Adelino Ribeiro e José Carlos Schiavinato, para solicitar recursos financeiros para: Construção de 02 (duas) salas e Cobertura do Parquinho do Centro Municipal de Educação Infantil Pequeno Príncipe, Cobertura e Iluminação para Quadra Esportiva da Escola Municipal Cecília Meireles, Laboratório de Informática para o Colégio Estadual do Campo Carlos Gomes, 01 (um) veículo de passeio para atendimento junto a Secretária de Educação do Município de Iguaú.

ART. 2.º - Esta Portaria entrará em vigor na data de sua publicação, revogadas as disposições em contrário.

**PUBLIQUE-SE, REGISTRE-SE, E CUMPRE-SE.**

Sala da Presidência da Câmara Municipal de Iguaú, em  
18 de setembro de 2017

*Edson Aparecido da Silva*  
Presidente  
**CI1179671-E17**

**CISOP**  
CONSORCIO INTERMUNICIPAL DE SAÚDE DO OESTE DO PARANÁ  
Rua do Bandeiro, 1991 - esquina com Dom Pedro II - Centro  
FONE: (0xx45) 225-4850 FAX: (0xx45) 225-5670  
CEP 85812-270 CASCAVEL PARANÁ  
CNPJ 00.944.673/0001-08 INSC. EST. - 1882024

**EDITAL DE CONVOCAÇÃO N.º 007/2017**

**PROCESSO SELETIVO - EDITAL N.º 001/2017**

O Presidente do Consórcio Intermunicipal de Saúde do Oeste do Paraná - CISOP, com sede na Cidade de Cascavel/Pr, no uso de suas atribuições Estatutárias e legais, **CONVOCA**, em única chamada, o candidato abaixo relacionado, aprovado no Processo Seletivo, para ocupar o cargo em que obtive aprovação, de acordo com a ordem de classificação, para que se apresentem na Sede do CISOP, no endereço Rua Erechim, n. 1381, Centro, em Cascavel/Pr, munido dos documentos especificados no (Anexo VII) do Edital de Processo Seletivo n.º 001/2017, a fim de iniciar o processo de contratação de servidores, sob o regime da CLT - Consolidação das Leis Trabalhista.

CANDIDATO/CARGO:
ENFERMEIRO(A)
2.º - BRUNA BELINELI GOMES FRISSO

Os candidatos acima relacionados deverão comparecer durante o horário de expediente 08:30 às 11:00 horas, e das 13:30 às 16:00 horas, a partir de 20 de setembro de 2017 a 22 de setembro de 2017.

Fica notificado o candidato aprovado e aqui relacionado que, em caso de não se apresentar no prazo e horário acima estipulado, será considerado formalmente **DESISTENTE**.

Cascavel/Pr, em 20 de setembro de 2017.

Leonir Antunes dos Santos  
Presidente do CISOP  
**CI1179665-E17**

**MUNICIPIO DE VERA CRUZ DO OESTE**  
CNPJ: 78.101.821/0001-01 Rua Rui Barbosa, 202 - Centro - Fone/Fax: (045) 2627-8000 ESTADO DO PARANÁ.  
CEP 85945-000

**DIVISÃO DE COMPRAS E LICITAÇÕES**

**AVISO DE CANCELAMENTO/REVOGAÇÃO PREGÃO PRESENCIAL N.º 069/17 PROCESSO DE COMPRAS N.º 089/17**

A PREFEITURA MUNICIPAL DE VERA CRUZ DO OESTE, Estado do Paraná, inscrita no CNPJ/MF sob o nº 78.101.821/0001-01, com sede à Rua Rui Barbosa, 202, CEP 85.945-000, nesta Cidade, Estado do Paraná, comunica aos interessados o **CANCELAMENTO** do PREGÃO PRESENCIAL SRP N.º 069/17, PROCESSO DE COMPRAS N.º 089/17, cujo objeto é o registro de preços para eventual aquisição de materiais elétricos para manutenção da iluminação pública do município de Vera Cruz do Oeste, do tipo MENOR PREÇO POR ITEM. O motivo do CANCELAMENTO dar-se-á após a Secretaria solicitar constatar que os itens constantes da proposta estão incompletos, podendo assim causar prejuízos à administração pública.

Vera Cruz do Oeste, 19 de setembro de 2017.  
Sandra Regina Ramos da Silva Inêlia Apa Forgiarini Fantinel  
Pregoeira Pregoeira

**EXTRATO ATA - PREGÃO PRESENCIAL SRP N.º 078/17 - PROCESSO N.º 081/17**

Objeto: registro de preços para eventual contratação de empresa para dispor/fornecer marmiteix tamanho número 08, com no mínimo 01 (um) quilograma que serão utilizados pela Secretaria de Viação e Obras e Secretaria de Agricultura do município de Vera Cruz do Oeste.  
ATA N.º 142/17  
Contratante: Município de Vera Cruz do Oeste.  
Contratado: Cesar dos Santos 08267349952, CNPJ 26.322.811/0001-00  
Vigência: 19/09/2017 a 19/09/2018  
Valor Total: R\$ 33.264,00 (trinta e três mil duzentos e sessenta e quatro reais)

**EDITAL DE CLASSIFICAÇÃO REF: PREGÃO PRESENCIAL - SRP N.º 078/17 (Menor Preço por Item)**

Objeto: registro de preços para eventual contratação de empresa para dispor/fornecer marmiteix tamanho número 08, com no mínimo 01 (um) quilograma que serão utilizados pela Secretaria de Viação e Obras e Secretaria de Agricultura do município de Vera Cruz do Oeste.  
Considerando o processo de habilitação e classificação de 19/09/2017, considerando, que segundo o parecer da Assessoria Jurídica o processo transitou e seguiu os ditames da legislação pertinente, homologa o resultado da licitação na modalidade PREGÃO PRESENCIAL - SRP N.º 078/17 para que produza seus efeitos legais.  
Ciência aos interessados, observadas as prescrições legais pertinentes.  
Vera Cruz do Oeste, 19 de setembro de 2017.

*Edinei Spóbi*  
PREFEITO MUNICIPAL  
PUBLICAÇÃO TRIMESTRAL PREGÃO PRESENCIAL - SRP N.º 087/17  
OBJETO: Registro de preços para eventual aquisição de gêneros alimentícios para atender todas as secretarias do município de Vera Cruz do Oeste.  
Permanecem inalterados os preços constantes no Edital de Classificação de 16 de março de 2017, publicado em 16 de março de 2017 no Diário Eletrônico e em 17 de março de 2017 no Jornal O Paraná, referente ao PREGÃO PRESENCIAL - SRP em epígrafe, cuja homologação data 17 de março de 2017.  
Vera Cruz do Oeste, 18 de junho de 2017.

Inêlia Apa Forgiarini Fantinel  
Pregoeira

**DOCUMENTOS NA INTEGRA, NO DIÁRIO OFICIAL.**  
SITE: <http://www.veracruz.pr.gov.br>

**CI1179666-E17**

**ABO**  
ASSOCIAÇÃO BRASILEIRA DE ODONTOLOGIA REGIONAL DE CASCAVEL  
FUNDADA EM 05/10/70  
Entidade de Utilidade Pública Estadual Lei Nº de 28/05/1980

**EDITAL DE CONVOCAÇÃO**

**ELEIÇÕES 2017**

A Diretoria da Associação Brasileira de Odontologia Regional Cascavel-PR, no uso das atribuições que lhe são conferidas pelo Estatuto da Entidade e em conformidade com o que preceitua o Art. 35 do Cap. VI, desta Entidade, através do presente edital, convoca a todos os associados patrimoniais, que estejam em pleno gozo de seus direitos sociais, para o **PLEITO ELEITORAL**, que definirá a nova Diretoria para o biênio 2018/2019.

O pleito em questão será realizado nas dependências da ABO, sito à Avenida Assunção, 729, Bairro Alto Alegre, no dia 07 (sete) de outubro de 2017 (sábado) com início às 09h00min (nove horas e término às 16h00min (dezesseis) horas).

Conforme previsto no Estatuto, o registro das chapas concorrentes poderá ser protocolado na Secretaria da ABO-Cascavel com até 48 (quarenta e oito) horas antes do início da votação.

Cascavel-PR, 19 de setembro de 2017.

*Alexandre Bandeira - CD*  
Secretário da ABO

*João Cezar Meassi - CD*  
Presidente da ABO

**CI1179672-E17**

Av. Assunção - 729 - Fone: (45) 3228-4141 - CEP 85.905-030 - Cascavel - Paraná - [secretaria@abocascavel.com.br](mailto:secretaria@abocascavel.com.br)

**ESTADO DO PARANÁ**  
**MUNICIPIO DE SÃO MIGUEL DO IGUAU**

**MUNICIPIO DE SÃO MIGUEL DO IGUAU-PR**  
**EDITAL DE CLASSIFICAÇÃO FINAL DAS PROPOSTAS**  
REF: EDITAL DE TOMADA DE PREÇOS N.º 007/2017-PMSMI

O presidente da Comissão Especial de Licitação do Município de São Miguel do Iguaçu-Pr, comunica aos proponentes e interessados no edital de TOMADA DE PREÇOS n.º 007/2017 - PMSMI, que após a análise da Documentação de Habilitação, Proposta Técnica e Proposta Financeira, contidas nos envelopes nº 01 02 e 03 (um, dois e três), decidiu emitir o seguinte resultado de classificação geral da seguinte proponente:

Proponente	CNPJ nº	Classificação	Nº Pontos obtidos	Valor Global R\$
SOCIEDADE DE ENSINO CIDADE DE UMUARAMA LTDA EPP	81.236.267/0001-84	1º lugar	1.000	180.000,00

**OBJETO: CONTRATAÇÃO DE UNIVERSIDADE OU FACULDADE PÚBLICA OU PRIVADA DE ENSINO SUPERIOR, CREDENCIADA PELO MEC, PARA ORGANIZAÇÃO E OPERACIONALIZAÇÃO DE CONCURSO PÚBLICO PARA PROVIMENTO DE VAGAS E CADASTRO DE RESERVA PARA CARGOS PÚBLICOS.** Comunicação também que dentro do prazo de 5 (cinco) dias úteis contados do primeiro dia útil após a publicação deste edital no Diário Oficial do Município, a Comissão Especial de Licitação dará vistas ao respectivo processo licitatório, a qualquer das proponentes que se sintam prejudicadas, na fase de Habilitação, classificação das propostas técnicas e Proposta Financeira, para interposição de recurso. São Miguel do Iguaçu, 19 de Setembro de 2017. Agnaldo Masson - Presidente Comissão Especial de Licitação

**CI1179669-E17**

**EDITAL DE AVISO AOS CREDORES NA FORMA DO ART. 53, PARÁGRAFO ÚNICO, DA LEI N. 11.101/2005, NOS AUTOS DE PEDIDO DE RECUPERAÇÃO JUDICIAL DE DIPLOMATA S.A INDUSTRIAL E COMERCIAL, KLASSUL INDUSTRIAL DE ALIMENTOS S.A., ATTIVARE ENGENHARIA E ELETRICIDADE LTDA, JORNAL HOJE LTDA e PAPER MÍDIA LTDA, EM CONJUNTO DENOMINADAS GRUPO DIPLOMATA, N. 0024946-35.2012.8.16.0021, EM TRÂMITE PERANTE A 1ª VARA CÍVEL DA COMARCA DE CASCAVEL, ESTADO DO PARANÁ, O DR. PEDRO IVO LINS MOREIRA, MM. JUIZ DE DIREITO, NA FORMA DA LEI, FAZ SABER a todos quanto o presente vierem ou dele conhecimento tiverem e interessar possa, que o GRUPO DIPLOMATA apresentou o plano de recuperação judicial, o qual consta no movimento 68205 do processo em referência. Qualquer credor poderá manifestar eventual objeção ao plano de recuperação judicial no prazo de 30 (trinta) dias contados da publicação deste edital, na forma do parágrafo único do artigo 55, da Lei 11.101/2005. E, para que produza seus efeitos de direito, será o presente edital, por extrato, afixado e publicado na forma da Lei. Dado e passado nesta Cidade de Cascavel, aos dezoito dias do mês de setembro do ano de dois mil e dezesesse. Eu, Thayla Andressa Revellin, funcionária juramentada do Cartório da 1ª Vara Cível de Cascavel, digitei, indo assinado eletronicamente pela Escrivã Elizabeth Amaral Lopes Vilar.**

ELIZABETH AMARAL LOPES VILAR  
ESCRIVÃ  
**CI1179674-E17**

**MUNICIPIO DE CÉU AZUL**  
CONTRATO N.º 50/2017 de 18/09/2017 - Ref. Dispensa por Limite Completa n.º 286/2017  
CONTRATANTE: MUNICIPIO DE CÉU AZUL  
CONTRATADO(A): MITRA DIOCESANA DE FOZ DO IGUAÇU - PARÓQUIA SÃO JOSÉ OPERÁRIO  
OBJETO: Locação do salão paroquial da Paróquia São José Operário Mitra Diocesana de Foz do Iguaçu, utilizado para desenvolvimento de atividades físicas do Programa Vida Ativa, NASF e Estratégia da Saúde da Família pelo período de 12 (doze) meses, programas promovidos pela Secretaria Municipal de Saúde.  
VALOR: R\$ 7.999,92 (sete mil novecentos e noventa e nove reais e noventa e dois centavos)  
PRAZO VIGÊNCIA: 17/09/2018  
DOTAÇÃO ORÇAMENTÁRIA:  
33903100000 | 2041 | LOCAÇÃO DE IMÓVEIS  
ASSINATURAS: GERMANO BONAMIGO e LEUIS ANTÔNIO CERLIOLI

**CI1179679-E17**

**MUNICIPIO DE CÉU AZUL**  
CONTRATO N.º 15/2017 - Aditivo nº. 1.  
CONTRATANTE: MUNICIPIO DE CÉU AZUL  
CONTRATADO(A): RODRIGO ROVARIS PINHEIRO  
OBJETO: Locação do imóvel com 150 m², situado na Rua Professor Daniel Muraro nº. 935, Quadra 105, Lote: 04-B, para instalação do CAMU da Secretaria Municipal de Educação.  
ALTERAÇÃO: promover a renovação do contrato prorrogando o prazo de vigência até 28 de fevereiro de 2018  
VIGÊNCIA: 28/02/2018  
FUNDAMENTAÇÃO LEGAL: Lei Federal nº 8.666/93 e alterações.  
DATA DA ALTERAÇÃO: 31/08/2017  
VALOR DO ADITIVO: R\$ 3.600,00  
ASSINATURAS: GERMANO BONAMIGO e RODRIGO ROVARIS PINHEIRO  
**CI1179680-E17**

**IBEMA**  
PREFEITURA DO MUNICIPIO  
RESILIENTE

**RETIFICAÇÃO DE EDITAL DE LICITAÇÃO**

**PREGÃO PRESENCIAL: 61/2017**

**OBJETO: AQUISIÇÃO DE VEÍCULO AUTOMOTOR (TRICICLO) EQUIPADO COM ITENS PARA EFETUAR DEMARCAÇÃO VIÁRIA.**

O Prefeito do Município de IBEMA-PR, informa retificação do edital em epígrafe, nos seguintes termos:

-> Fica acrescida a descrição faltante no item 11.7.5, o qual passa a ter a seguinte redação:  
"11.7.5 - Apresentar, juntamente com a proposta, prospecto do produto ofertado, a fim de comprovar atendimento das especificações exigidas no edital, sob pena de não o fazendo ter sua proposta inabilitada."

As demais condições permanecem inalteradas.

IBema, 19 de Setembro de 2017

*Adelar Antonio Arrosi*  
ADELAR ANTONIO ARROSI  
PREFEITO  
**CI1179670-E17**

**CÂMARA MUNICIPAL DE CÉU AZUL**  
Estado do Paraná  
Av. Nilo Umberto Deitos nº 1457 - Centro - CEP 85840-000  
Fone: (045) 3266-1272 / Fax (045) 3266-1272 // CNPJ: 00.371.279/0001-10

**EXTRATO DE CONTRATO**

**DISPENSA DE LICITAÇÃO: N.º 008/2017**

CONTRATANTE: CÂMARA MUNICIPAL DE CÉU AZUL - PARANÁ  
CONTRATADO: JC SCHNITZER SOCIEDADE INDIVIDUAL DE ADVOCACIA  
CONTRATAÇÃO DE UMA EMPRESA ESPECIALIZADA PARA A EXECUÇÃO DE SERVIÇOS TÉCNICOS PROFISSIONAIS DE ACESSORIA, CONSULTORIA E ACOMPANHAMENTO NA REVISÃO E ADEQUAÇÃO DA LEI ORGÂNICA DO MUNICIPIO DE CÉU AZUL, ESTADO DO PARANÁ, VISANDO AJUSTAR SEU TEXTO LEGAL ÀS ALTERAÇÕES PROPORCIONADAS PELA LEGISLAÇÃO COMPLEMENTAR FEDERAL E EMENDAS CONSTITUCIONAIS HAVIDAS DESDE SUA PROMULGAÇÃO, COM APRESENTAÇÃO DE MINUTAS DE RESOLUÇÃO PARA A CONSTITUIÇÃO DE COMISSÃO ESPECIAL, ASSIM COMO DE PROPOSTA DE EMENDA CONTENDO ESBOÇO DO NOVO TEXTO DA LEI ORGÂNICA.

VALOR: R\$ 7.800,00 (SETE MIL E OITOCENTOS REAIS).  
PAGAMENTO: EM DUAS PARCELAS DE R\$ 3.900,00.  
DATA: 19 DE SETEMBRO DE 2017  
ASSINATURA: ELIAZAR JOSÉ BRIZOLLA  
JOÃO CARLOS SCHNITZER

**CI1179678-E17**

**www.oparana.com.br**

MUNICÍPIO DE MARIPÁ - PR
Relatório Resumido da Execução Orçamentária
BALANÇO ORÇAMENTÁRIO
Orçamentos Fiscal e da Seguridade Social
Período de Referência: Janeiro a Agosto de 2017 / Bimestre Julho-Agosto
Table with columns: RECEITAS, PREVISÃO INICIAL, PREVISÃO ATUALIZADA, DESPESAS EMPENHADAS, SALDO.

RECIBO - Anexo I (LRF, An. 52, inciso I, alínea "c" e "d" do inciso II e IV)
Table with columns: RECEITAS, PREVISÃO INICIAL, PREVISÃO ATUALIZADA, DESPESAS EMPENHADAS, SALDO.

RECIBO - Anexo II (LRF, An. 52, inciso II, alínea "c" e "d" do inciso II e IV)
Table with columns: RECEITAS, PREVISÃO INICIAL, PREVISÃO ATUALIZADA, DESPESAS EMPENHADAS, SALDO.

RECIBO - Anexo III (LRF, An. 52, inciso III, alínea "c" e "d" do inciso II e IV)
Table with columns: RECEITAS, PREVISÃO INICIAL, PREVISÃO ATUALIZADA, DESPESAS EMPENHADAS, SALDO.

RECIBO - Anexo IV (LRF, An. 52, inciso IV, alínea "c" e "d" do inciso II e IV)
Table with columns: RECEITAS, PREVISÃO INICIAL, PREVISÃO ATUALIZADA, DESPESAS EMPENHADAS, SALDO.

RECIBO - Anexo V (LRF, An. 52, inciso V, alínea "c" e "d" do inciso II e IV)
Table with columns: RECEITAS, PREVISÃO INICIAL, PREVISÃO ATUALIZADA, DESPESAS EMPENHADAS, SALDO.

RECIBO - Anexo VI (LRF, An. 52, inciso VI, alínea "c" e "d" do inciso II e IV)
Table with columns: RECEITAS, PREVISÃO INICIAL, PREVISÃO ATUALIZADA, DESPESAS EMPENHADAS, SALDO.

RECIBO - Anexo VII (LRF, An. 52, inciso VII, alínea "c" e "d" do inciso II e IV)
Table with columns: RECEITAS, PREVISÃO INICIAL, PREVISÃO ATUALIZADA, DESPESAS EMPENHADAS, SALDO.

RECIBO - Anexo VIII (LRF, An. 52, inciso VIII, alínea "c" e "d" do inciso II e IV)
Table with columns: RECEITAS, PREVISÃO INICIAL, PREVISÃO ATUALIZADA, DESPESAS EMPENHADAS, SALDO.

RECIBO - Anexo IX (LRF, An. 52, inciso IX, alínea "c" e "d" do inciso II e IV)
Table with columns: RECEITAS, PREVISÃO INICIAL, PREVISÃO ATUALIZADA, DESPESAS EMPENHADAS, SALDO.

RECIBO - Anexo X (LRF, An. 52, inciso X, alínea "c" e "d" do inciso II e IV)
Table with columns: RECEITAS, PREVISÃO INICIAL, PREVISÃO ATUALIZADA, DESPESAS EMPENHADAS, SALDO.

RECIBO - Anexo XI (LRF, An. 52, inciso XI, alínea "c" e "d" do inciso II e IV)
Table with columns: RECEITAS, PREVISÃO INICIAL, PREVISÃO ATUALIZADA, DESPESAS EMPENHADAS, SALDO.

RECIBO - Anexo XII (LRF, An. 52, inciso XII, alínea "c" e "d" do inciso II e IV)
Table with columns: RECEITAS, PREVISÃO INICIAL, PREVISÃO ATUALIZADA, DESPESAS EMPENHADAS, SALDO.

RECIBO - Anexo XIII (LRF, An. 52, inciso XIII, alínea "c" e "d" do inciso II e IV)
Table with columns: RECEITAS, PREVISÃO INICIAL, PREVISÃO ATUALIZADA, DESPESAS EMPENHADAS, SALDO.

RECIBO - Anexo XIV (LRF, An. 52, inciso XIV, alínea "c" e "d" do inciso II e IV)
Table with columns: RECEITAS, PREVISÃO INICIAL, PREVISÃO ATUALIZADA, DESPESAS EMPENHADAS, SALDO.



DESPESAS DO FUNDEB	DOTAÇÃO INICIAL	DOTAÇÃO ATUALIZADA (d)	DESPESAS EMPENHADAS		DESPESAS LIQUIDADAS	
			Até Agosto (e)	% (f) = (e/d) x 100	Até Agosto (g)	% (h) = (g/d) x 100
13- PAGAMENTO DOS PROFISSIONAIS DO MAGISTÉRIO	2.313.000,00	2.490.689,36	1.751.515,94	72,94	1.751.515,94	72,94
13.1- Com Educação Infantil	969.110,00	994.953,21	765.947,85	76,94	765.947,85	76,94
13.2- Com Ensino Fundamental	1.343.890,00	1.495.736,15	985.568,09	73,43	985.568,09	73,43
14- OUTRAS DESPESAS	0,00	332,42	332,42	100,00	332,42	100,00
14.1- Com Educação Infantil	0,00	0,00	0,00	0,00	0,00	0,00
14.2- Com Ensino Fundamental	0,00	332,42	332,42	100,00	332,42	100,00
15- TOTAL DAS DESPESAS DO FUNDEB (13 + 14)	2.313.000,00	2.491.021,78	1.751.848,36	72,94	1.751.848,36	72,94

DEDUÇÕES PARA FINS DO LIMITE DO FUNDEB		VALOR
16- RESTOS A PAGAR INSCRITOS NO EXERCÍCIO SEM DISPONIBILIDADE FINANCEIRA DE RECURSOS DO FUNDEB		0,00
16.1- FUNDEB 60%		0,00
16.2- FUNDEB 40%		0,00
17- DESPESAS CUSTEADAS COM O SUPERÁVIT FINANCEIRO DO EXERCÍCIO ANTERIOR DO FUNDEB		433.749,34
17.1- FUNDEB 60%		216.374,37
17.2- FUNDEB 40%		217.374,97
18- TOTAL DAS DEDUÇÕES CONSIDERADAS PARA FINS DE LIMITE DO FUNDEB (16 + 17)		433.749,34

INDICADORES DO FUNDEB		VALOR
19- TOTAL DAS DESPESAS DO FUNDEB PARA FINS DE LIMITE (15 - 18)		1.319.118,84
19.1- Mínimo de 60% do FUNDEB na Remuneração do Magistério (13.1 - 13.2) / (11) x 100%		91,37
19.2- Mínimo de 60% em Despesa com MDE, que não Remuneração do Magistério (14 - (16.2 + 17.2)) / (11) x 100%		112,86
19.3- Mínimo de 70% em Despesa com MDE, que não Remuneração do Magistério (14 - (16.1 + 17.1)) / (11) x 100%		21,48

CONTROLE DA UTILIZAÇÃO DE RECURSOS NO EXERCÍCIO SUBSEGUENTE		VALOR
20- RECURSOS RESERVADOS DO FUNDEB EM 2014 QUE NÃO FORAM UTILIZADOS		433.474,33
21- DESPESAS CUSTEADAS COM O SALDO DO ITEM 20 ATÉ O 1º TRIMESTRE DE 2017		433.474,33

MANUTENÇÃO E DESENVOLVIMENTO DO ENSINO - DESPESAS CUSTEADAS COM A RECEITA RESULTANTE DE IMPOSTOS E RECURSOS DO FUNDEB						
DESPESAS COM AÇÕES TÍPICAS DE MDE	DOTAÇÃO INICIAL	DOTAÇÃO ATUALIZADA (d)	DESPESA EMPENHADA		DESPESA LIQUIDADADA	
			Até Agosto (e)	% (f) = (e/d) x 100	Até Agosto (g)	% (h) = (g/d) x 100
22- EDUCAÇÃO INFANTIL	1.723.985,00	1.825.168,21	1.290.558,40	65,75	1.805.982,14	66,00
22.1- Creche	1.723.985,00	1.825.168,21	1.290.558,40	65,75	1.805.982,14	66,00
22.1.1- Despesa Custeada com Recursos do FUNDEB	969.110,00	994.953,21	765.947,85	76,94	765.947,85	76,94
22.1.2- Despesa Custeada com Outros Recursos de Impostos	754.875,00	830.215,00	524.610,55	69,66	1.040.034,29	123,90
22.2- Pré-Escola	0,00	0,00	0,00	0,00	0,00	0,00
22.2.1- Despesa Custeada com Recursos do FUNDEB	0,00	0,00	0,00	0,00	0,00	0,00
22.2.2- Despesa Custeada com Outros Recursos de Impostos	0,00	0,00	0,00	0,00	0,00	0,00
23- ENSINO FUNDAMENTAL	1.518.879,00	1.661.522,89	1.240.328,39	62,25	1.282.691,91	60,00
23.1- Despesa Custeada com Recursos do FUNDEB	1.343.890,00	1.486.047,57	985.568,09	72,42	985.568,09	72,42
23.2- Despesa Custeada com Outros Recursos de Impostos	174.989,00	175.475,32	254.760,30	145,70	297.123,82	170,10
24- ENSINO MÉDIO	0,00	0,00	0,00	0,00	0,00	0,00
25- ENSINO SUPERIOR	161.000,00	161.000,00	41.760,00	26,50	41.760,00	26,43
26- ENSINO PROFISSIONAL NÃO INTEGRADO AO ENSINO REGULAR	22.000,00	22.000,00	9.630,00	43,77	9.630,00	43,77
27- OUTRAS	339.235,00	339.235,00	344.615,62	101,61	210.172,56	62,25
28- TOTAL DAS DESPESAS COM AÇÕES TÍPICAS DE MDE (22 + 23 + 24 + 25 + 26 + 27)	5.703.189,00	6.209.019,29	3.736.216,61	65,72	3.599.181,65	60,00

DEDUÇÕES CONSIDERADAS PARA FINS DE LIMITE CONSTITUCIONAL		VALOR
29- RESULTADO LÍQUIDO DAS TRANSFERÊNCIAS DO FUNDEB (15 - 18)		(1.682.465,46)
30- DESPESAS CUSTEADAS COM A COMPLEMENTAÇÃO DO FUNDEB NO EXERCÍCIO		0,00
31- RECEITA DE APLICAÇÃO FINANCEIRA DOS RECURSOS DO FUNDEB ATÉ O BIMESTRE (19.1)		10.634,27
32- DESPESAS CUSTEADAS COM O SUPERÁVIT FINANCEIRO DO EXERCÍCIO ANTERIOR DO FUNDEB		432.749,34
33- DESPESAS CUSTEADAS COM O SUPERÁVIT FINANCEIRO DO EXERCÍCIO ANTERIOR DE OUTROS RECURSOS DE IMPOSTOS		216.727,19
34- RESTOS A PAGAR INSCRITOS NO EXERCÍCIO SEM DISPONIBILIDADE FINANCEIRA DE RECURSOS DE IMPOSTOS VINCULADOS AO ENSINO		0,00
35- CANCELAMENTO, NO EXERCÍCIO, DE RESTOS A PAGAR INSCRITOS COM DISPONIBILIDADE FINANCEIRA DE RECURSOS DE IMPOSTOS VINCULADOS AO ENSINO (45.1)		0,00
36- TOTAL DAS DEDUÇÕES CONSIDERADAS PARA FINS DE LIMITE CONSTITUCIONAL (29 + 30 + 31 + 32 + 33 + 34 + 35)		(1.022.934,40)
37- TOTAL DAS DESPESAS PARA FINS DE LIMITE (22 + 23 - 36)		4.316.683,53
38- PERCENTUAL DE APLICAÇÃO EM MDE SOBRE A RECEITA LÍQUIDA DE IMPOSTOS (37 / (3) x 100) - LIMITE CONSTITUCIONAL 25%		23,56

OUTRAS INFORMAÇÕES PARA CONTROLE						
OUTRAS DESPESAS CUSTEADAS COM RECEITAS ADICIONAIS PARA FINANCIAMENTO DO ENSINO	DOTAÇÃO INICIAL	DOTAÇÃO ATUALIZADA (d)	DESPESA EMPENHADA		DESPESA LIQUIDADADA	
			Até Agosto (e)	% (f) = (e/d) x 100	Até Agosto (g)	% (h) = (g/d) x 100
39- DESPESAS CUSTEADAS COM A APLICAÇÃO FINANCEIRA DE OUTROS RECURSOS DE IMPOSTOS VINCULADOS AO ENSINO	0,00	0,00	0,00	0,00	0,00	0,00
40- DESPESAS CUSTEADAS COM A CONTRIBUIÇÃO SOCIAL DO SALÁRIO-EDUCAÇÃO	228.960,00	257.570,72	171.998,79	66,73	147.621,43	57,31
41- DESPESAS CUSTEADAS COM OPERAÇÕES DE CRÉDITO	0,00	0,00	0,00	0,00	0,00	0,00
42- DESPESAS CUSTEADAS COM OUTRAS RECEITAS PARA FINANCIAMENTO DO ENSINO	272.420,00	289.925,09	131.914,84	52,40	123.633,59	42,64
43- TOTAL DAS OUTRAS DESPESAS CUSTEADAS COM RECEITAS ADICIONAIS PARA FINANCIAMENTO DO ENSINO (39 + 40 + 41 + 42)	501.380,00	547.495,81	323.913,63	59,16	271.255,02	49,54
44- TOTAL GERAL DAS DESPESAS COM EDUCAÇÃO (28 + 43)	6.203.569,00	6.756.515,10	4.060.430,24	65,38	3.870.436,67	57,25

RESTOS A PAGAR INSCRITOS COM DISPONIBILIDADE FINANCEIRA DE RECURSOS DE IMPOSTOS VINCULADOS AO ENSINO				
	SALDO ATÉ O BIMESTRE	CANCELADO EM 2017		
45- RESTOS A PAGAR DE DESPESAS COM MDE	0,00	0,00		
45.1- Exercícios com Recursos de Impostos Vinculados ao Ensino	0,00	0,00		
45.2- Exercícios com Recursos do FUNDEB	0,00	0,00		

CONTROLE DA DISPONIBILIDADE FINANCEIRA				
	FUNDEB	SALÁRIO EDUCAÇÃO		
46- SALDO FINANCEIRO EM 31 DE DEZEMBRO DE 2016	85.840,76	26.419,72		
47- (+) INGRESSO DE RECURSOS ATÉ O BIMESTRE	1.749.802,48	156.537,83		
48- (-) PAGAMENTOS EFETUADOS ATÉ O BIMESTRE	0,00	140.883,31		
48.1- Despesa de Exercício	0,00	0,00		
48.2- Restos a Pagar	0,00	0,00		
49- (+) RECEITA DE APLICAÇÃO FINANCEIRA DOS RECURSOS ATÉ O BIMESTRE	10.634,27	2.515,02		
50- (+) DISPONIBILIDADE FINANCEIRA ATÉ O BIMESTRE	1.895.877,51	46.493,34		
51- (-) Agostos	0,00	0,00		
51.1- Rescisões	0,00	0,00		
51.2- Cancelação Bancária	0,00	0,00		
52- (+) SALDO FINANCEIRO CONCLUÍDO	1.895.877,51	46.493,34		

FONTE: Sistema Atende-Net - IPM Unidade Responsável: MUNICÍPIO DE MARIPÁ, Edição: 14/09/2017, às 15:02:04

\* A linha "19.1" refere-se ao limite máximo anual a ser cumprido no encerramento do exercício.  
 \* A linha "19.2" refere-se ao Art. 21, § 2º, da Lei 11.494/2007. Até 25% do recurso recebido a conta do Fundo, inclusive relativos à complementação da União recebidos nos termos do § 1º do art. 4º desta Lei, poderão ser utilizados no 1º trimestre do exercício imediatamente subsequente, mediante abertura de crédito adicional.  
 \* Caput do artigo 212 da CF/1988.  
 \* A linha "24" refere-se aos valores referentes à parcela dos Restos a Pagar inscritos sem disponibilidade financeira vinculada à educação deverão ser informados somente no RREO de último bimestre do exercício.  
 \* A linha "38" refere-se ao limite máximo anual a ser cumprido no encerramento do exercício, no âmbito de atuação governativa, conforme LDB, art. 11, V.  
 \* Na linha "38" e "37" os valores representam o bimestre de execução e o acompanhamento prático se fôsse caso haja as despesas comprometidas no bimestre liquidado. No último bimestre do exercício, o valor deverá corresponder ao total das despesas comprometidas.  
 \* A coluna "INSCRITOS EM RESTOS A PAGAR NÃO PROCESSADOS" será apresentada somente no último bimestre.

**ANDERSON FERREIRA MARIA**  
 Prefeito Municipal

**MARLI KARRHERR**  
 Controladora  
 CRC 0480140-3-PR

**LÍDIA INES BENOVIK KURTZ**  
 Secretária de Finanças

**EDER ANSCHAU**  
 Coord. Sist. Controle Interno  
 Portaria nº. 196/2013

RECEITAS PARA APLICAÇÃO EM AÇÕES E SERVIÇOS PÚBLICOS DE SAÚDE					
RECEITAS PARA APLICAÇÃO EM AÇÕES E SERVIÇOS PÚBLICOS DE SAÚDE	PREVISÃO INICIAL	PREVISÃO ATUALIZADA (e)	RECEITAS REALIZADAS		% (f) = (e) / (a) x 100
			Até Agosto (g)	% (h) = (g) / (e) x 100	
<b>RECEITA DE IMPOSTO LÍQUIDO (I)</b>	1.643.654,00	1.643.654,00	1.175.355,44	71,53	
Imposto Predial e Territorial Urbano - IPTU	399.620,00	399.620,00	377.532,00	94,47	
Imposto sobre Transmissão de Bens Imóveis - ITBI	343.590,00	343.590,00	399.671,09	116,33	
Imposto sobre Serviços de Qualquer Natureza - ISS	525.760,00	525.760,00	279.312,23	53,13	
Imposto de Renda Rendido ou Fidej - IRF	300.740,00	300.740,00	290.354,41	96,55	
Imposto Territorial Rural - ITR	0,00	0,00	0,00	0,00	
Multas, Juros de Mora e Outros Encargos de Impostos	4.346,00	4.346,00	6.968,82	160,33	
Outros Ativos Impositivos	32.860,00	32.860,00	16.987,71	51,70	
Multas, Juros de Mora e Outros Encargos de Dívida Ativa	16.748,00	16.748,00	8.542,90	51,01	
RECEITA DE TRANSFERÊNCIAS CONSTITUCIONAIS E LEGAIS (II)	23.399.300,00	23.399.300,00	16.762.416,78	71,64	
Cota-Parte FPM	8.096.000,00	8.096.000,00	5.437.159,68	67,18	
Cota-Parte ITF	6.000,00	6.000,00	1.575,97	26,27	
Cota-Parte IPTU	422.800,00	422.800,00	345.364,69	81,69	
Cota-Parte ICMS	14.000.000,00	14.000.000,00	10.266.283,50	73,34	
Cota-Parte IPF-Estagnação	201.400,00	201.400,00	141.341,11	70,19	
Contribuição Financeira Proveniente de Impostos e Transferências Constitucionais	121.800,00	121.800,00	68.731,84	56,51	
Desoneração ICMS (LRF 87/94)	121.800,00	121.800,00	68.731,84	56,51	
Outras	0,00	0,00	0,00	0,00	
<b>TOTAL DAS RECEITAS PARA APLICAÇÃO EM AÇÕES E SERVIÇOS PÚBLICOS DE SAÚDE (II + I)</b>	<b>25.042.954,00</b>	<b>25.042.954,00</b>	<b>17.937.772,22</b>	<b>71,63</b>	

RECEITAS ADICIONAIS PARA FINANCIAMENTO DA SAÚDE					
RECEITAS ADICIONAIS PARA FINANCIAMENTO DA SAÚDE	PREVISÃO INICIAL	PREVISÃO ATUALIZADA (e)	RECEITAS REALIZADAS		% (f) = (e) / (a) x 100
			Até Agosto (g)	% (h) = (g) / (e) x 100	
<b>TRANSFERÊNCIAS DE RECURSOS DO SISTEMA ÚNICO DE SAÚDE - SUS</b>	971.846,00	1.120.614,00	678.065,31	60,49	
Previdência do Uniao	76.856,00	76.856,00	478.206,37	621,98	
Previdência dos Estados	206.760,00	206.760,00	151.580,00	73,30	
Previdência de Outras Municípios	0,00	26.793,00	28.258,00	105,47	
Previdência de SUS	0,00	0,00	0,00	0,00	
TRANSFERÊNCIAS VOLUNTARIAS	0,00	0,00	0,00	0,00	
REBATES DE OPERAÇÕES DE CRÉDITO VINCULADAS À SAÚDE	3.440.890,00	3.440.890,00	777.461,76	22,60	
OUTRAS RECEITAS PARA FINANCIAMENTO DA SAÚDE	0,00	0,00	0,00	0,00	
<b>TOTAL RECEITAS ADICIONAIS PARA FINANCIAMENTO DA SAÚDE</b>	<b>4.412.736,00</b>	<b>4.808.254,00</b>	<b>1.455.768,07</b>	<b>30,29</b>	

DESPESAS COM SAÚDE (Por Grupo de Natureza da Despesa)						
DESPESAS COM SAÚDE	DOTAÇÃO INICIAL	DOTAÇÃO ATUALIZADA (d)	DESPESAS EMPENHADAS		DESPESAS LIQUIDADAS	
			Até Agosto (e)	% (f) = (e/d) x 100	Até Agosto (g)	% (h) = (g/d) x 100
<b>DESPESAS CORRENTES</b>	1.582.599,85	5.911.382,35	3.992.470,41	67,54	3.558.248,31	60,20
Atividade de Ensino e Pesquisa	3.114.075,00	3.273.755,09	2.087.892,56	63,79	2.073.450,24	63,33
Juros e Encargos da Dívida	2.000,00	2.000,00	260,12	13,01	260,12	13,01
Outras Despesas Correntes	2.766.524,85	2.635.627,26	1.904.317,73	69,21	1.484.528,95	56,31
<b>DESPESAS DE CAPITAL</b>	237.900,00	695.911,61	372.556,21	52,23	337.567,61	48,25
Investimentos	318.900,00	697.641,61	371.256,65	53,25	336.614,23	48,25
Inventos Financeiros	0,00	0,00	0,00	0,00	0,00	0,00
Amortização da Dívida	18.000,00	1.264,00	1.299,56	7,22	953,38	51,52
<b>TOTAL DAS DESPESAS COM SAÚDE (IV)</b>	<b>1.820.500,00</b>	<b>6.607.293,96</b>	<b>4.365.026,62</b>	<b>66,14</b>	<b>3.895.815,92</b>	<b>59,12</b>

DESPESAS COM SAÚDE NÃO COMPUTADAS PARA FINS DE APLICAÇÃO DO PERCENTUAL MÍNIMO						
DESPESAS COM SAÚDE NÃO COMPUTADAS PARA FINS DE APLICAÇÃO DO PERCENTUAL MÍNIMO	DOTAÇÃO INICIAL	DOTAÇÃO ATUALIZADA	DESPESAS EMPENHADAS		DESPESAS LIQUIDADAS	
			Até Agosto (e)	% (f) = (e/d) x 100	Até Agosto (g)	% (h) = (g/d) x 100
DESPESAS COM INATIVOS E PENSIONISTAS	0,00	0,00	0,00	0,00	0,00	0,00
DESPESAS COM ASSISTÊNCIA À SAÚDE QUE NÃO ATENDE AO PRINCÍPIO DE ACESSO UNIVERSAL	0,00	0,00	0,00	0,00	0,00	0,00
DESPESAS CUSTEADAS COM OUTROS RECURSOS	857.842,00	1.263.638,11	679.953,30	17,74	720.405,44	18,49

Table with columns: DETALHAMENTO DA DESPESA, Dotação Inicial (a), Créditos Adicionais (b), Dotação Anulada (c) = (a) + (b), Despesas Empenhadas (d) - Até Agosto (e), Despesas Empenhadas (d) - Até Agosto (e), Despesas Liquidadas (f) - Janeiro até Agosto (g), % (h) = (f) / (d), Saldo a Liquidar (i) = (d) - (f).

6236 Prestar Suporte ao CMDCA
6254 Ações Suplementares de Atendimento Infância-Juvenil
6266 Ações de Promoção da Criança e do Adolescente

SECRETARIA MUNICIPAL DE MARIPÁ
MARIPÁ
ESTADO DO PARANÁ
Rua Luiz de Camões, 437 - CEP 85.955-000 - Fone/Fax: (44) 3687-1262

EXTRATO DE PUBLICAÇÕES
DECRETO Nº 143, DE 19 DE SETEMBRO DE 2017.
Homologação Laudo de Avaliação emitido pela Comissão de Avaliação nomeada pela Portaria nº 173/2017 de 09/06/2017.

EDITAL DE CLASSIFICAÇÃO - PREGÃO PRESENCIAL Nº 079/2017 - SISTEMA DE REGISTRO DE PREÇOS
O Município de Maripá, através da Pregoeira designado pela Portaria nº 088/2017, tendo em vista o que consta do processo licitatório na modalidade PREGÃO PRESENCIAL nº 079/2017 SISTEMA DE REGISTRO DE PREÇOS visando a "Aquisição(ões) de materiais de sinalização vertical e horizontal para manter as ações da Secretaria de Viagem, Obras e Serviços Públicos do Município de Maripá/PR, leva ao conhecimento dos interessados, os licitantes classificados e declarados vencedores, conforme abaixo relacionados:

EDITAL DE CLASSIFICAÇÃO - PREGÃO PRESENCIAL Nº 080/2017 - SISTEMA DE REGISTRO DE PREÇOS
O Município de Maripá, através da Pregoeira designado pela Portaria nº 088/2017, tendo em vista o que consta do processo licitatório na modalidade PREGÃO PRESENCIAL nº 080/2017 SISTEMA DE REGISTRO DE PREÇOS visando a "Aquisição(ões) de Gêneros Alimentícios e Casco para Gás para manutenção dos Programas e das atividades das Secretarias do Município de Maripá/PR, além de cobrir o Pregão Presencial nº 057/2017, leva ao conhecimento dos interessados, os licitantes classificados e declarados vencedores:

EXTRATO DE PUBLICAÇÕES
HOMOLOGAÇÃO E ADJUDICAÇÃO - TOMADA DE PREÇOS Nº 019/2017
PROCESSO LICITATÓRIO Nº 123/2017. OBJETO: Contratação de Empresa no ramo da construção civil, para execução de reforma e ampliação do prédio da Secretaria do Trabalho e Assistência Social na sede do Município de Maripá/PR.

EXTRATO DE JUSTIFICATIVA DE DISPENSA DE LICITAÇÃO
1 - PROCESSO DE DISPENSA DE LICITAÇÃO Nº 038/2017. OBJETO: Contratação de Empresa Seguradora para realizar Seguro do veículo Ambulância placa BBN 6701 da Frota do Município de Maripá/PR.

RESPOSTA DE ESCLARECIMENTO - PREGÃO PRESENCIAL Nº 081/2017
Processo Licitatório nº 147/2017. Decisão: Diante do pedido de Esclarecimento ao Edital de Pregão Presencial nº 081/2017, apresentada pela empresa Informálabe Indústria e Comércio de Móveis Ltda., a Pregoeira foi instada a analisar o pedido e decidir, o que faz no termo que segue:

EXTRATO DE PUBLICAÇÕES
ATA DE REGISTRO DE PREÇOS Nº 004/2017
Presencial 002/2017. OBJETO: REGISTRO DE PREÇOS, PARA EVENTUAL AQUISIÇÃO(ões) de empresas(3) do ramo para Prestação de Serviços de Recuperação e Recauchutagem (a frio) de Pneus, para Manutenção dos Veículos e Máquinas do Município de Maripá/PR.

ATA DE REGISTRO DE PREÇOS Nº 005/2017
Presencial 002/2017. OBJETO: REGISTRO DE PREÇOS, PARA EVENTUAL AQUISIÇÃO(ões) de empresas(3) do ramo para Prestação de Serviços de Recuperação e Recauchutagem (a frio) de Pneus, para Manutenção dos Veículos e Máquinas do Município de Maripá/PR.

ATA DE REGISTRO DE PREÇOS Nº 017/2017
Presencial 010/2017. OBJETO: REGISTRO DE PREÇOS, PARA EVENTUAL AQUISIÇÃO(ões) de Recargas de Oxigênio medicinal e Válvulas reguladoras com flúxiômetro para atender as necessidades da Secretaria de Saúde do Município de Maripá/PR.

ATA DE REGISTRO DE PREÇOS Nº 018/2017
Presencial 018/2017. OBJETO: REGISTRO DE PREÇOS, PARA EVENTUAL AQUISIÇÃO(ões) de Empresa para prestação de serviço de pintura de meios-fios no Município de Maripá/PR.

ATA DE REGISTRO DE PREÇOS Nº 034/2017
Presencial 115/2016. OBJETO: REGISTRO DE PREÇOS, PARA EVENTUAL AQUISIÇÃO de Material Hospitalar, Material Odontológico, Fraldas e Material para Fisioterapia, a fim de atender a demanda da Secretaria de Saúde do Município de Maripá/PR.

ATA DE REGISTRO DE PREÇOS Nº 047/2017
Presencial 038/2017. OBJETO: REGISTRO DE PREÇOS, PARA EVENTUAL AQUISIÇÃO de dietas enterais e leites especiais para suprir a necessidade de pacientes da Secretaria de Saúde do Município de Maripá/PR.

Já nas bancas! MARINER BRASIL. Por apenas R\$20,00. BOATING Yachting CRUISING SCUBA SAILING WORLD. 100 DESTINOS. PURA POTÊNCIA. FUNDEIO DICAS PARA ANCORAR COM SEGURANÇA.

EXTRATO DE PUBLICAÇÕES
ATA DE REGISTRO DE PREÇOS Nº 035/2017
Presencial 039/2017. OBJETO: REGISTRO DE PREÇOS, PARA EVENTUAL AQUISIÇÃO(ões) de tubos de concreto para manutenção e conservação de estradas e vias do Município de Maripá/PR.

ATA DE REGISTRO DE PREÇOS Nº 036/2017
Presencial 115/2016. OBJETO: REGISTRO DE PREÇOS, PARA EVENTUAL AQUISIÇÃO de Material Hospitalar, Material Odontológico, Fraldas e Material para Fisioterapia, a fim de atender a demanda da Secretaria de Saúde do Município de Maripá/PR.

ATA DE REGISTRO DE PREÇOS Nº 037/2017
Presencial 115/2016. OBJETO: REGISTRO DE PREÇOS, PARA EVENTUAL AQUISIÇÃO de Material Hospitalar, Material Odontológico, Fraldas e Material para Fisioterapia, a fim de atender a demanda da Secretaria de Saúde do Município de Maripá/PR.

ATA DE REGISTRO DE PREÇOS Nº 038/2017
Presencial 115/2016. OBJETO: REGISTRO DE PREÇOS, PARA EVENTUAL AQUISIÇÃO de Material Hospitalar, Material Odontológico, Fraldas e Material para Fisioterapia, a fim de atender a demanda da Secretaria de Saúde do Município de Maripá/PR.

ATA DE REGISTRO DE PREÇOS Nº 039/2017
Presencial 034/2017. OBJETO: REGISTRO DE PREÇOS, PARA EVENTUAL AQUISIÇÃO(ões) de Empresa de Arbitragem na realização de Atividades Esportivas organizadas pelo Departamento de Esportes da Secretaria de Educação, Cultura e Desportos.

ATA DE REGISTRO DE PREÇOS Nº 040/2017
Presencial 041/2017. OBJETO: REGISTRO DE PREÇOS, PARA EVENTUAL AQUISIÇÃO(ões) de Pneus, câmaras e protetores novos para uso em maquinário da frota do Município de Maripá/PR.

ATA DE REGISTRO DE PREÇOS Nº 041/2017
Presencial 115/2016. OBJETO: REGISTRO DE PREÇOS, PARA EVENTUAL AQUISIÇÃO de Material Hospitalar, Material Odontológico, Fraldas e Material para Fisioterapia, a fim de atender a demanda da Secretaria de Saúde do Município de Maripá/PR.

ATA DE REGISTRO DE PREÇOS Nº 042/2017
Presencial 042/2017. OBJETO: REGISTRO DE PREÇOS, PARA EVENTUAL AQUISIÇÃO(ões) de pó de pedra, pedrisco, pedra brita, C.B.U.O (Concreto Betuminoso Usinado a Quente), emulsão asfáltica, cascalho, areia e pedra tipo bica corrida para a manutenção das atividades das Secretarias do Município de Maripá/PR.

ATA DE REGISTRO DE PREÇOS Nº 043/2017
Presencial 042/2017. OBJETO: REGISTRO DE PREÇOS, PARA EVENTUAL AQUISIÇÃO(ões) de pó de pedra, pedrisco, pedra brita, C.B.U.O (Concreto Betuminoso Usinado a Quente), emulsão asfáltica, cascalho, areia e pedra tipo bica corrida para a manutenção das atividades das Secretarias do Município de Maripá/PR.

ATA DE REGISTRO DE PREÇOS Nº 044/2017
Presencial 041/2017. OBJETO: REGISTRO DE PREÇOS, PARA EVENTUAL AQUISIÇÃO(ões) de pneus, câmaras e protetores novos para uso em maquinário da frota do Município de Maripá/PR.

ATA DE REGISTRO DE PREÇOS Nº 045/2017
Presencial 115/2016. OBJETO: REGISTRO DE PREÇOS, PARA EVENTUAL AQUISIÇÃO de Material Hospitalar, Material Odontológico, Fraldas e Material para Fisioterapia, a fim de atender a demanda da Secretaria de Saúde do Município de Maripá/PR.

ATA DE REGISTRO DE PREÇOS Nº 046/2017
Presencial 038/2017. OBJETO: REGISTRO DE PREÇOS, PARA EVENTUAL AQUISIÇÃO de dietas enterais e leites especiais para suprir a necessidade de pacientes da Secretaria de Saúde do Município de Maripá/PR.

ATA DE REGISTRO DE PREÇOS Nº 047/2017
Presencial 038/2017. OBJETO: REGISTRO DE PREÇOS, PARA EVENTUAL AQUISIÇÃO de dietas enterais e leites especiais para suprir a necessidade de pacientes da Secretaria de Saúde do Município de Maripá/PR.

ATA DE REGISTRO DE PREÇOS Nº 048/2017
Presencial 038/2017. OBJETO: REGISTRO DE PREÇOS, PARA EVENTUAL AQUISIÇÃO de dietas enterais e leites especiais para suprir a necessidade de pacientes da Secretaria de Saúde do Município de Maripá/PR.

MARINER BRASIL. 100 DESTINOS. PURA POTÊNCIA. FUNDEIO DICAS PARA ANCORAR COM SEGURANÇA. HELICES 3D DIGITAIS. ALTA PERFORMANCE. CONHEÇA O NOVO IPS 15 DA VOLVO PENTA.

EXTRATO DE PUBLICAÇÕES
ATA DE REGISTRO DE PREÇOS Nº 051/2017
Presencial 047/2017. OBJETO: REGISTRO DE PREÇOS, PARA EVENTUAL AQUISIÇÃO(ões) de Empresa para prestação de Arbitragem de Bocha Masculina em competições organizadas pelo Departamento de Esportes da Secretaria de Educação, Cultura e Desportos.

ATA DE REGISTRO DE PREÇOS Nº 052/2017
Presencial 045/2017. OBJETO: REGISTRO DE PREÇOS, PARA EVENTUAL AQUISIÇÃO(ões) de empresas(3) para conserto/reparos/instalação trocas de componentes das instalações elétricas dos prédios da municipalidade de Maripá/PR.

ATA DE REGISTRO DE PREÇOS Nº 053/2017
Presencial 045/2017. OBJETO: REGISTRO DE PREÇOS, PARA EVENTUAL AQUISIÇÃO(ões) de empresas(3) para conserto/reparos/instalação trocas de componentes das instalações elétricas dos prédios da municipalidade de Maripá/PR.

ATA DE REGISTRO DE PREÇOS Nº 054/2017
Presencial 042/2017. OBJETO: REGISTRO DE PREÇOS, PARA EVENTUAL AQUISIÇÃO(ões) de pó de pedra, pedrisco, pedra brita, C.B.U.O (Concreto Betuminoso Usinado a Quente), emulsão asfáltica, cascalho, areia e pedra tipo bica corrida para a manutenção das atividades das Secretarias do Município de Maripá/PR.

ATA DE REGISTRO DE PREÇOS Nº 055/2017
Presencial 034/2017. OBJETO: REGISTRO DE PREÇOS, PARA EVENTUAL AQUISIÇÃO(ões) de Empresa de Arbitragem na realização de Atividades Esportivas organizadas pelo Departamento de Esportes da Secretaria de Educação, Cultura e Desportos.

ATA DE REGISTRO DE PREÇOS Nº 056/2017
Presencial 041/2017. OBJETO: REGISTRO DE PREÇOS, PARA EVENTUAL AQUISIÇÃO(ões) de Pneus, câmaras e protetores novos para uso em maquinário da frota do Município de Maripá/PR.

ATA DE REGISTRO DE PREÇOS Nº 057/2017
Presencial 041/2017. OBJETO: REGISTRO DE PREÇOS, PARA EVENTUAL AQUISIÇÃO(ões) de Pneus, câmaras e protetores novos para uso em maquinário da frota do Município de Maripá/PR.

ATA DE REGISTRO DE PREÇOS Nº 058/2017
Presencial 041/2017. OBJETO: REGISTRO DE PREÇOS, PARA EVENTUAL AQUISIÇÃO(ões) de Pneus, câmaras e protetores novos para uso em maquinário da frota do Município de Maripá/PR.

ATA DE REGISTRO DE PREÇOS Nº 059/2017
Presencial 041/2017. OBJETO: REGISTRO DE PREÇOS, PARA EVENTUAL AQUISIÇÃO(ões) de Pneus, câmaras e protetores novos para uso em maquinário da frota do Município de Maripá/PR.

ATA DE REGISTRO DE PREÇOS Nº 060/2017
Presencial 041/2017. OBJETO: REGISTRO DE PREÇOS, PARA EVENTUAL AQUISIÇÃO(ões) de Pneus, câmaras e protetores novos para uso em maquinário da frota do Município de Maripá/PR.

ATA DE REGISTRO DE PREÇOS Nº 061/2017
Presencial 041/2017. OBJETO: REGISTRO DE PREÇOS, PARA EVENTUAL AQUISIÇÃO(ões) de Pneus, câmaras e protetores novos para uso em maquinário da frota do Município de Maripá/PR.

ATA DE REGISTRO DE PREÇOS Nº 062/2017
Presencial 041/2017. OBJETO: REGISTRO DE PREÇOS, PARA EVENTUAL AQUISIÇÃO(ões) de Pneus, câmaras e protetores novos para uso em maquinário da frota do Município de Maripá/PR.

ATA DE REGISTRO DE PREÇOS Nº 063/2017
Presencial 041/2017. OBJETO: REGISTRO DE PREÇOS, PARA EVENTUAL AQUISIÇÃO(ões) de Pneus, câmaras e protetores novos para uso em maquinário da frota do Município de Maripá/PR.

ATA DE REGISTRO DE PREÇOS Nº 064/2017
Presencial 041/2017. OBJETO: REGISTRO DE PREÇOS, PARA EVENTUAL AQUISIÇÃO(ões) de Pneus, câmaras e protetores novos para uso em maquinário da frota do Município de Maripá/PR.

ATA DE REGISTRO DE PREÇOS Nº 065/2017
Presencial 041/2017. OBJETO: REGISTRO DE PREÇOS, PARA EVENTUAL AQUISIÇÃO(ões) de Pneus, câmaras e protetores novos para uso em maquinário da frota do Município de Maripá/PR.

30 DE SETEMBRO DIA DO JORNALEIRO. VÁ A UMA BANCA E PARABENIZE O JORNALIZEIRO PELO DIA DELE! ESSA É A HOMENAGEM DA TOTAL PUBLICAÇÕES. A TODOS OS JORNALISTAS DO BRASIL.



# 2º Tabelionato de Protesto de Títulos

## COMARCA DE CASCAVEL - PARANÁ

Ivan Possamai  
OFICIAL TITULAR

185

Ivan Possamai Junior  
OFICIAL SUBSTITUTO

Geneci Dallagnol Possamai - Marisa Weis Rocha  
ESCREVENTES

### EDITAL DE INTIMAÇÃO

Encontram-se neste Ofício para protesto os títulos abaixo discriminados de responsabilidade dos devedores a seguir relacionados: O valor do título está expresso em FAIXA conforme Lei 13.611/02, item I Tab. XV.

Rua Souza Naves, 3600 - Sala 04 - Fone/Fax: (45) 3225-2144 - Comarca de Cascavel/PR

- ALTEMIR VIEIRA DO AMARAL C.P.F. 334.611.209-87 RUA THUCARRAMAES 1051 Cascavel PR DP DE FATURA PI INDICACAO Pagor ate: 21/09/2017 Apontamento: 28376 Data do apontamento: 18/09/2017 Numero: 1620 Vcto: 04/09/2017 Valor faixa: A Favorecido: LAZARINI & ROCHA COMERCIO DE MATERIAIS D Portador : BANCO SANTANDER SA Motivoo : POR FALTA DE PAGAMENTO
- ANA CLAUDIA BARBOSA C.P.F. 081.555.439-78 RUA SANTOS DUMONT, 678 Santa Tereza do Oeste PR DP DE FATURA PI INDICACAO Pagor ate: 21/09/2017 Apontamento: 28395 Data do apontamento: 18/09/2017 Numero: 25252528 Vcto: 20/07/2017 Valor faixa: A Favorecido: ELIZANDRA BRIZOLLA LOREIRO CABRAL & CIA LTDA Portador : BANCO DO BRASIL SA Motivoo : POR FALTA DE PAGAMENTO
- ANDERSON DARI DE AZEVEDO C.P.F. 007.028.289-71 RUA ARAUCARIA, 1127 Cascavel PR DP DE FATURA PI INDICACAO Pagor ate: 21/09/2017 Apontamento: 28339 Data do apontamento: 18/09/2017 Numero: 1623 Vcto: 03/09/2017 Valor faixa: A Favorecido: APROVESAN E J B PIOVESAN LTDA ME Portador : CAIXA ECONOMICA FEDERAL Motivoo : POR FALTA DE PAGAMENTO
- ANDRE ALIEVE C.P.F. 913.761.659-53 RUA VISCONDE DE GUARAPUAVA, Cascavel PR DP DE FATURA PI INDICACAO Pagor ate: 21/09/2017 Apontamento: 28455 Data do apontamento: 18/09/2017 Numero: 1143 Vcto: 10/09/2017 Valor faixa: A Favorecido: COOPERATIVA DE CREDITO DE CASCAVEL E REG-SICO Portador : BANCO DO BRASIL SA Motivoo : POR FALTA DE PAGAMENTO
- ANDRE CRISTIAN PASCOAL C.P.F. 037.343.990-33 RUA BLUMENAU N 257 Cascavel PR DP DE FATURA PI INDICACAO Pagor ate: 21/09/2017 Apontamento: 28403 Data do apontamento: 18/09/2017 Numero: 1143 Vcto: 10/09/2017 Valor faixa: A Favorecido: A J DA SILVA- CENTRO DE TREINAMENTOS- ME Portador : BANCO DO BRASIL SA Motivoo : POR FALTA DE PAGAMENTO
- CASSIANO ROSSETTO C.P.F. 011.111.880-47 R CARMELEUDA Z PARMEGIANI, 232 CASA 13 Cascavel PR DP DE FATURA PI INDICACAO Pagor ate: 21/09/2017 Apontamento: 28331 Data do apontamento: 18/09/2017 Numero: PEADG31012 Vcto: 10/07/2017 Valor faixa: A Favorecido: FUNDACAO DE APOIO A EDUCACAO, PESQU Portador : CAIXA ECONOMICA FEDERAL Motivoo : POR FALTA DE PAGAMENTO
- CELIA MULLER SOARES C.F.P. 220.864.559-48 RUA PRESIDENTE COSTA E SILVA, 1480 AP 21 Cascavel PR DP DE FATURA PI INDICACAO Pagor ate: 21/09/2017 Apontamento: 28225 Data do apontamento: 18/09/2017 Numero: 07201721 Vcto: 15/08/2017 Valor faixa: A Favorecido: COOPERATIVA DE CREDITO DE CASCAVEL E REG-SICO Portador : BANCO DO BRASIL SA Motivoo : POR FALTA DE PAGAMENTO
- CRS BARDELLI DISTRIB PEÇAS AUT C.N.P.J. 08.056.599/0001-71 RUA ELIS REGINA, 101 Cascavel PR DP DE FATURA PI INDICACAO Pagor ate: 21/09/2017 Apontamento: 28483 Data do apontamento: 18/09/2017 Numero: 144372 Vcto: 04/07/2017 Valor faixa: A Favorecido: STOK AIR AUTOMACAO LTDA - EPP Portador : BANCO ITAU UNIBANCO SA Motivoo : POR FALTA DE PAGAMENTO
- DANIEL DE FREITAS MORTA 827313 C.N.P.J. 28.166.792/0001-98 AV BRASIL 11662 Cascavel PR DP DE FATURA PI INDICACAO Pagor ate: 21/09/2017 Apontamento: 28484 Data do apontamento: 18/09/2017 Numero: 000017661 Vcto: 24/08/2017 Valor faixa: A Favorecido: MASTTER CASCAVEL COM EIRELI Portador : BANCO ITAU UNIBANCO SA Motivoo : POR FALTA DE PAGAMENTO
- DOMINGOS DE JESUS C.P.F. 320.601.817-04 RUIARI BARROS, 883 Cascavel PR DP DE FATURA PI INDICACAO Pagor ate: 21/09/2017 Apontamento: 28398 Data do apontamento: 18/09/2017 Numero: 691 Vcto: 10/09/2017 Valor faixa: A Favorecido: COOPERATIVA DE CREDITO DE CASCAVEL E REG-SICO Portador : BANCO DO BRASIL SA Motivoo : POR FALTA DE PAGAMENTO
- EDSON CORREIA DA SILVA C.P.F. 545.719.369-15 RUA PRESIDENTE KENNEDY, 3974 Cascavel PR DP DE FATURA PI INDICACAO Pagor ate: 21/09/2017 Apontamento: 28443 Data do apontamento: 18/09/2017 Numero: 1407201614 Vcto: 10/09/2017 Valor faixa: A Favorecido: ALVES CONFECÇÕES E SA LTDA - EPP Portador : BANCO DO BRASIL SA Motivoo : POR FALTA DE PAGAMENTO
- EDUARDO VICENTE ME C.N.P.J. 05.855.241/0001-36 RNHAMBUIQUARAS, 1486 Cascavel PR DP DE FATURA PI INDICACAO Pagor ate: 21/09/2017 Apontamento: 28451 Data do apontamento: 18/09/2017 Numero: 2586 Vcto: 10/09/2017 Valor faixa: C Favorecido: COOPERATIVA DE CREDITO DE CASCAVEL E REG-SICO Portador : BANCO DO BRASIL SA Motivoo : POR FALTA DE PAGAMENTO
- ELTON FELIPE ALVES DOS SANTOS & CIA L.C.N.P.J. 06.308.396/0001-15 ANITA GUARIBALDE Santa Tereza do Oeste PR DP DE FATURA PI INDICACAO Pagor ate: 21/09/2017 Apontamento: 28408 Data do apontamento: 18/09/2017 Numero: 5474 Vcto: 11/08/2017 Valor faixa: A Favorecido: M DOS SANTOS SOBRINHO PNEUS EIRELI Portador : BANCO DO BRASIL SA Motivoo : POR FALTA DE PAGAMENTO
- EUIZEBIO DOS SANTOS C.P.F. 032.626.869-30 R KAMACAS, 1484 S CRUZ Cascavel PR DP DE FATURA PI INDICACAO Pagor ate: 21/09/2017 Apontamento: 28409 Data do apontamento: 18/09/2017 Numero: 5119004 Vcto: 10/09/2017 Valor faixa: A Favorecido: MASCOR IMOVEIS LTDA. Portador : BANCO DO BRASIL SA Motivoo : POR FALTA DE PAGAMENTO
- FABIAN SUPERMERCADOS LTDA C.N.P.J. 77.614.501/0001-92 RUA EMILIO DE MENEZES, 630 Cascavel PR DP DE FATURA PI INDICACAO Pagor ate: 21/09/2017 Apontamento: 28319 Data do apontamento: 18/09/2017 Numero: 113 Vcto: 05/09/2017 Valor faixa: C Favorecido: ASSOCIACAO REDE SUPERMERCADOS UNIDOS FRANCISC Portador : BANCO DO BRASIL SA Motivoo : POR FALTA DE PAGAMENTO
- FAW CASA DAS TINTAS LTDA C.N.P.J. 03.986.598/0001-28 AV BRASIL N 7654 CENTRO Cascavel PR DP DE FATURA PI INDICACAO Pagor ate: 21/09/2017 Apontamento: 28467 Data do apontamento: 18/09/2017 Numero: 0371300204 Vcto: 08/09/2017 Valor faixa: A Favorecido: RAFFIX DO BRASIL LTDA Portador : BANCO DO ESTADO DO RIO GRANDE DO SUL SA Motivoo : POR FALTA DE PAGAMENTO
- GEUVANE WEISS SCHOLZ C.P.F. 067.278.119-03 RUA PONTES DE MIRANDA Cascavel PR DP DE FATURA PI INDICACAO Pagor ate: 21/09/2017 Apontamento: 28397 Data do apontamento: 18/09/2017 Numero: 2017 Vcto: 10/09/2017 Valor faixa: A Favorecido: MARCIA ROSE LIMA DE JESUS PRIMON - ME Portador : BANCO DO BRASIL SA Motivoo

- GILMAR JOSE DEHARDIM COMBETTO C.P.F. 402.522.130-48 RUA TERRA ROXA, 1628 Cascavel PR DP DE FATURA PI INDICACAO Pagor ate: 21/09/2017 Apontamento: 28450 Data do apontamento: 18/09/2017 Numero: AT10715 Vcto: 10/09/2017 Valor faixa: C Favorecido: WEIKU DO BRASIL LTDA Portador : BANCO DO BRASIL SA Motivoo : POR FALTA DE PAGAMENTO
- ITS COM DE MOVEIS LTDA C.N.P.J. 14.408.933/0001-27 R PARANA 2197 Cascavel PR DP DE FATURA PI INDICACAO Pagor ate: 21/09/2017 Apontamento: 28423 Data do apontamento: 18/09/2017 Numero: 12231 Vcto: 09/09/2017 Valor faixa: A Favorecido: F.K.C. REPRESENTACOES COMERCIAIS LTDA. Portador : BANCO DO BRASIL SA Motivoo : POR FALTA DE PAGAMENTO
- JELVANO KRAUSE C.P.F. 968.400.130-49 RUA BARAUNAS, 724 KIT 2 FREN Cascavel PR DP DE FATURA PI INDICACAO Pagor ate: 21/09/2017 Apontamento: 28264 Data do apontamento: 18/09/2017 Numero: 0112 Vcto: 07/09/2017 Valor faixa: A Favorecido: COOPERATIVA DE CREDITO DE CASCAVEL E REG-SICO Portador : BANCO DO BRASIL SA Motivoo : POR FALTA DE PAGAMENTO
- JENIFFER SOUZA SANTOS ARMSTRONG C.P.F. 050.527.309-85 RUA ARAPONCAS, 90 FLORENCIA Cascavel PR DP DE FATURA PI INDICACAO Pagor ate: 21/09/2017 Apontamento: 28411 Data do apontamento: 18/09/2017 Numero: 475936009 Vcto: 09/09/2017 Valor faixa: A Favorecido: MASCOR IMOVEIS LTDA. Portador : BANCO DO BRASIL SA Motivoo : POR FALTA DE PAGAMENTO
- JENIFFER SOUZA SANTOS ARMSTRONG C.P.F. 050.527.309-85 RUA ARAPONCAS, 90 FLORENCIA Cascavel PR DP DE FATURA PI INDICACAO Pagor ate: 21/09/2017 Apontamento: 28432 Data do apontamento: 18/09/2017 Numero: 22050034 Vcto: 10/09/2017 Valor faixa: A Favorecido: MASCOR IMOVEIS LTDA. Portador : BANCO DO BRASIL SA Motivoo : POR FALTA DE PAGAMENTO
- JM DE LIMA SERVICOS C.N.P.J. 08.609.965/0001-98 RUA TOMAZ EDISON, 281 Cascavel PR DP DE FATURA PI INDICACAO Pagor ate: 21/09/2017 Apontamento: 28289 Data do apontamento: 18/09/2017 Numero: 33008/2017 Valor faixa: A Favorecido: WOOD-MIZER DO BRASIL COMERCIO DE EQUIPAMENTOS Portador : BANCO DO BRASIL SA Motivoo
- JONATHAN FERNANDO DA SILVA C.P.F. 093.211.849-61 RUA TOMAZ EDISON, 329, Cascavel PR DP DE FATURA PI INDICACAO Pagor ate: 21/09/2017 Apontamento: 28407 Data do apontamento: 18/09/2017 Numero: ALW64876 Vcto: 10/09/2017 Valor faixa: A Favorecido: COOPERATIVA DE CREDITO DE CASCAVEL E REG-SICO Portador : BANCO DO BRASIL SA Motivoo : POR FALTA DE PAGAMENTO
- JOSIANE BERTUSSI ROCHA C.P.F. 056.639.399-97 RUA AMARELA, 758 Cascavel PR DP DE FATURA PI INDICACAO Pagor ate: 21/09/2017 Apontamento: 28387 Data do apontamento: 18/09/2017 Numero: 00034928200 Vcto: 27/08/2017 Valor faixa: A Favorecido: GMAC PLACAVEL SUPRIMENTOS PARA MOVEIS LTDA Portador : BANCO DO BRASIL SA Motivoo : POR FALTA DE PAGAMENTO
- JULIANO JULIO FERMINO DE PAZ C.P.F. 065.894.259-06 RUA ADMINISTRACAO, 1393, Cascavel PR DP DE FATURA PI INDICACAO Pagor ate: 21/09/2017 Apontamento: 28244 Data do apontamento: 18/09/2017 Numero: 0005 Vcto: 07/09/2017 Valor faixa: A Favorecido: COOPERATIVA DE CREDITO DE CASCAVEL E REG-SICO Portador : BANCO DO BRASIL SA Motivoo : POR FALTA DE PAGAMENTO
- KARINA DOS SANTOS SILVA C.P.F. 083.040.069-95 RUA CARAIBAS, Cascavel PR DP DE FATURA PI INDICACAO Pagor ate: 21/09/2017 Apontamento: 28390 Data do apontamento: 18/09/2017 Numero: 0348 Vcto: 10/09/2017 Valor faixa: A Favorecido: COOPERATIVA DE CREDITO DE CASCAVEL E REG-SICO Portador : BANCO DO BRASIL SA Motivoo : POR FALTA DE PAGAMENTO
- LAILANDER HOFFMANN C.P.F. 080.690.109-83 RUA SELVINO CASA GRANDE Cascavel PR DP DE FATURA PI INDICACAO Pagor ate: 21/09/2017 Apontamento: 28400 Data do apontamento: 18/09/2017 Numero: 2017 Vcto: 10/09/2017 Valor faixa: A Favorecido: MARCIA ROSE LIMA DE JESUS PRIMON - ME Portador : BANCO DO BRASIL SA Motivoo : POR FALTA DE PAGAMENTO
- LEPECHACKI E PEREIRA LTDA ME C.N.P.J. 27.192.354/0001-31 R FORTALEZA 3429 Cascavel PR DP DE FATURA PI INDICACAO Pagor ate: 21/09/2017 Apontamento: 28427 Data do apontamento: 18/09/2017 Numero: 41227 Vcto: 05/09/2017 Valor faixa: A Favorecido: COOPERATIVA DE CREDITO DE CASCAVEL E REG-SICO Portador : BANCO DO BRASIL SA Motivoo : POR FALTA DE PAGAMENTO
- LOURIVAL DE ALMEIDA C.P.F. 251.683.399-72 RUA CARLOS DE CARVALHO Cascavel PR DP DE FATURA PI INDICACAO Pagor ate: 21/09/2017 Apontamento: 28283 Data do apontamento: 18/09/2017 Numero: 166 Vcto: 05/09/2017 Valor faixa: A Favorecido: E. MELLO & CIA LTDA - EPP Portador : BANCO DO BRASIL SA Motivoo : POR FALTA DE PAGAMENTO
- MARCIA KUBOSKI DOS SANTOS C.P.F. 066.050.739-08 RUA NATAL ZANETTI, 1390 VENEZA Cascavel PR DP DE FATURA PI INDICACAO Pagor ate: 21/09/2017 Apontamento: 28419 Data do apontamento: 18/09/2017 Numero: 204000007 Vcto: 10/09/2017 Valor faixa: A Favorecido: MASCOR IMOVEIS LTDA. Portador : BANCO DO BRASIL SA Motivoo : POR FALTA DE PAGAMENTO
- MARCIO DO ESPIRITO SANTO C.P.F. 015.887.500-60 RUA JUSSARA NO3611 Cascavel PR DP DE FATURA PI INDICACAO Pagor ate: 21/09/2017 Apontamento: 28417 Data do apontamento: 18/09/2017 Numero: 201703 Vcto: 15/08/2017 Valor faixa: A Favorecido: AMBIM. FESTA DO MORANGO Portador : COOP DE CRED MUTUO DOS ESCRIVANES NOTARIOS E REGIST Motivoo : POR FALTA DE PAGAMENTO
- MARCOS ANTONIO PEREIRA C.P.F. 523.923.849-91 RUA SEBASTIAO BONATTO, Cascavel PR DP DE FATURA PI INDICACAO Pagor ate: 21/09/2017 Apontamento: 28265 Data do apontamento: 18/09/2017 Numero: 2368401 Vcto: 04/09/2017 Valor faixa: A Favorecido: COOPERATIVA DE CREDITO DE CASCAVEL E REG-SICO Portador : BANCO DO BRASIL SA Motivoo : POR FALTA DE PAGAMENTO
- MARCOS ANTONIO PEREIRA C.P.F. 523.923.849-91 RODOVIA BR 277,, Cascavel PR DP DE FATURA PI INDICACAO Pagor ate: 21/09/2017 Apontamento: 28266 Data do apontamento: 18/09/2017 Numero: 2331302 Vcto: 03/09/2017

- Valor faixa: A Favorecido: COOPERATIVA DE CREDITO DE CASCAVEL E REG-SICO Portador : BANCO DO BRASIL SA Motivoo : POR FALTA DE PAGAMENTO
- MARIA VIANNA C.P.F. 832.732.209-53 RUA MAWES, 770 FRENTE Cascavel PR DP DE FATURA PI INDICACAO Pagor ate: 21/09/2017 Apontamento: 28386 Data do apontamento: 18/09/2017 Numero: 1025 Vcto: 10/09/2017 Valor faixa: A Favorecido: COOPERATIVA DE CREDITO DE CASCAVEL E REG-SICO Portador : BANCO DO BRASIL SA Motivoo : POR FALTA DE PAGAMENTO
- MAURICIO GOMES DE LARA SOUZA C.P.F. 079.777.299-54 RUA OURO VERDE Cascavel PR DP DE FATURA PI INDICACAO Pagor ate: 21/09/2017 Apontamento: 28249 Data do apontamento: 18/09/2017 Numero: 2017 Vcto: 05/09/2017 Valor faixa: A Favorecido: MARCIA ROSE LIMA DE JESUS PRIMON - ME Portador : BANCO DO BRASIL SA Motivoo : POR FALTA DE PAGAMENTO
- MICHELLE CRISTINA STEIN ANTUNES FERRE C.N.P.J. 23.511.230/0001-10 RUA DOMICILIANO TEOBALDO BRESOLIM 866 Cascavel PR DP DE FATURA PI INDICACAO Pagor ate: 21/09/2017 Apontamento: 28249 Data do apontamento: 18/09/2017 Numero: 2017 Vcto: 05/09/2017 Valor faixa: A Favorecido: MARCIA ROSE LIMA DE JESUS PRIMON - ME Portador : BANCO DO BRASIL SA Motivoo : POR FALTA DE PAGAMENTO
- PAULO LOURENCO MARTINS C.P.F. 546.553.589-04 RUA LARANJA, 367, Cascavel PR DP DE FATURA PI INDICACAO Pagor ate: 21/09/2017 Apontamento: 28436 Data do apontamento: 18/09/2017 Numero: AJA84012 Vcto: 10/09/2017 Valor faixa: A Favorecido: COOPERATIVA DE CREDITO DE CASCAVEL E REG-SICO Portador : BANCO DO BRASIL SA Motivoo : POR FALTA DE PAGAMENTO
- R. A BENELLI TRANSPORTES E LOG ME C.N.P.J. 05.822.096/0001-97 RUA MARECHAL CANDIDO RONDON, 450, Cascavel PR DP DE FATURA PI INDICACAO Pagor ate: 21/09/2017 Apontamento: 28280 Data do apontamento: 18/09/2017 Numero: RENEGOCIAC Vcto: 05/09/2017 Valor faixa: A Favorecido: COOPERATIVA DE CREDITO DE CASCAVEL E REG-SICO Portador : BANCO DO BRASIL SA Motivoo : POR FALTA DE PAGAMENTO
- RAFAEL ANTUNES RIBEIRO C.P.F. 082.934.139-05 RUA ESTOCOLMO, 323, Cascavel PR DP DE FATURA PI INDICACAO Pagor ate: 21/09/2017 Apontamento: 28421 Data do apontamento: 18/09/2017 Numero: M0R00209 Vcto: 10/09/2017 Valor faixa: A Favorecido: COOPERATIVA DE CREDITO DE CASCAVEL E REG-SICO Portador : BANCO DO BRASIL SA Motivoo : POR FALTA DE PAGAMENTO
- RICARDO DO PRADO C.P.F. 086.194.809-28 RUA MELANDEIRA 851 Cascavel PR CEDULA DE CREDITO BANCARIO POR INDICACAO Pagor ate: 21/09/2017 Apontamento: 28355 Data do apontamento: 18/09/2017 Numero: 100452106 Vcto: 10/06/2017 Valor faixa: H Favorecido: BANCO BRADESCO FINANCIAMENTOS S.A Portador : BANCO BRADESCO FINANCIAMENTOS S A Motivoo : POR FALTA DE PAGAMENTO
- RODRIGO DE SOUZA ARCANJO C.P.F. 054.446.579-29 RUA TERRA ROXA, 440 AP223 BL 02 Cascavel PR DUPLI-CATA DE PRESTACAO DE SERVICOS POR INDICACAO Pagor ate: 21/09/2017 Apontamento: 28363 Data do apontamento: 18/09/2017 Numero: 93036 Vcto: 10/08/2017 Valor faixa: A Favorecido: BOTELHO EMPREENDIMENTOS IMOBILIARIOS LTDA Portador : BOTELHO EMPREENDIMENTOS IMOBILIARIOS LTDA Motivoo : POR FALTA DE PAGAMENTO
- ROSANE EDEE MALAQUIAS C.N.P.J. 18.821.402/0001-12 R DAS PALMEIRAS 4140, Cascavel PR DP DE FATURA PI INDICACAO Pagor ate: 21/09/2017 Apontamento: 28424 Data do apontamento: 18/09/2017 Numero: 380 Vcto: 08/09/2017 Valor faixa: A Favorecido: COOPERATIVA CRED LIVRE ADM MAL CANDIDO RONDON Portador : BANCO DO BRASIL SA Motivoo : POR FALTA DE PAGAMENTO
- ROSIANE DA ROCHA C.P.F. 009.590.889-70 RUA VOLUNTARIOS DA PATRIA 3668 Cascavel PR DP DE FATURA PI INDICACAO Pagor ate: 21/09/2017 Apontamento: 28393 Data do apontamento: 18/09/2017 Numero: 15033 Vcto: 10/09/2017 Valor faixa: A Favorecido: CASTRO & FROEDER LTDA - ME Portador : BANCO DO BRASIL SA Motivoo : POR FALTA DE PAGAMENTO
- SANETEC - SANEAMENTO E TECNOLOGIA LTDA - EPP C.N.P.J. 04.419.259/0001-22 JURACY ANTONIO CAPRA 940 Cascavel PR CERTIDAO DE DIVIDA ATIVA Pagor ate: 21/09/2017 Apontamento: 28231 Data do apontamento: 18/09/2017 Numero: 90217000068 Vcto: A Vista Valor faixa: A Favorecido: FAZENDA NACIONAL - DIVATIVA-RPJ FONTE Portador : PGFN PROCURADORIA GERAL DA FAZENDA NACIONAL Motivoo : POR FALTA DE PAGAMENTO
- SEGORPT DISTRIBUIDORA EQUI. ELECTRONICOS C.N.P.J. 14.192.076/0001-70 CUBABA 3543 SALAO1 JARDIM NEVA CASCAVEL Cascavel PR DP DE FATURA PI INDICACAO Pagor ate: 21/09/2017 Apontamento: 28493 Data do apontamento: 18/09/2017 Numero: 602771A Vcto: 09/09/2017 Valor faixa: A Favorecido: PROSPEP FOMENTO MERCANTIL LTDA Portador : BANCO BRADESCO SA Motivoo : POR FALTA DE PAGAMENTO
- SOEILI DA SILVA CALDAS C.P.F. 093.777.909-13 RUA TUPINAMBAS, 2122 KIT 08 Cascavel PR CONTRATO Pagor ate: 21/09/2017 Apontamento: 28354 Data do apontamento: 18/09/2017 Numero: SN Vcto: 28/07/2017 Valor faixa: A Favorecido: LUIZ MAZZARO Portador : LUIZ MAZZARO Motivoo : POR FALTA DE PAGAMENTO
- SUPERMERCADO ADANI LTDA C.N.P.J. 80.408.128/0001-71 AV INDEPENDENCIA 1305 Palmitina PR DP DE FATURA PI INDICACAO Pagor ate: 21/09/2017 Apontamento: 28358 Data do apontamento: 18/09/2017 Numero: 141631 Vcto: 12/09/2017 Valor faixa: A Favorecido: FLADIMER IND E COM DE CONFECÇÕES LTDA EPP Portador : FLADIMER IND E COM DE CONFECÇÕES LTDA EPP Motivoo : POR FALTA DE PAGAMENTO
- VANESSA M DE PAULA - SUPERMERC C.N.P.J. 21.542.347/0001-36 RUA PREFEITO PEDRO FURTADO DAS NEVES 661 Sao Joao do Triunfo PR DP DE FATURA PI INDICACAO Pagor ate: 21/09/2017 Apontamento: 28359 Data do apontamento: 18/09/2017 Numero: 1399712 Vcto: 12/09/2017 Valor faixa: A Favorecido: FLADIMER IND E COM DE CONFECÇÕES LTDA EPP Portador : FLADIMER IND E COM DE CONFECÇÕES LTDA EPP Motivoo : POR FALTA DE PAGAMENTO
- VILMAR ANTONIO KRACHECKE C.P.F. 856.286.709-87 RUA DOUTOR SANDINO ERASMO DE AMORIM, 796, Cascavel PR DP DE FATURA PI INDICACAO Pagor ate: 21/09/2017 Apontamento: 28422 Data do apontamento: 18/09/2017 Numero: CPS08804 Vcto: 10/09/2017 Valor faixa: A Favorecido: COOPERATIVA DE CREDITO DE CASCAVEL E REG-SICO Portador : BANCO DO BRASIL SA Motivoo : POR FALTA DE PAGAMENTO

Por não ter sido possível encontrar os respectivos responsáveis, pelo presente os intimo para todos os fins de direito, de acordo com o Código de Normas, item 12.5.10 a 12.5.14, e ao mesmo os cientifico de que se não for atendido no prazo legal, serão lavrados os respectivos instrumentos de protesto.

Afixado em: 20/09/2017 Cascavel, 19 de Setembro de 2017.

  
**Ivan Possamai** - Oficial  
**Ivan Possamai Junior** - Oficial Substituto  
**Geneci Dallagnol Possamai** - Escrevente  
**Marisa Weis Rocha** - Escrevente



## REPÚBLICA FEDERATIVA DO BRASIL Comarca de Cascavel - Estado do Paraná Ofício de Protesto de Títulos

Rua Souza Naves, 3983 - Sala 1104 - Fone: (45) 3225-1881 - Centro Comercial Lince

### EDITAL DE INTIMAÇÃO

Encontra-se neste Ofício para protesto os títulos abaixo discriminados de responsabilidade dos devedores a seguir relacionados. O valor do título está expresso em FAIXA conforme Lei 13.611/02, item I Tab. XV.

- AGRONATURAL FRUTAS LTDA C.N.P.J. 22.893.837/0001-40 BR 467 KM 7 CEASA Cascavel PR DP DE FATURA POR INDICACAO JURIDICA Pagor ate: 21/09/2017 Apontamento: 28492 Data do apontamento: 18/09/2017 Numero: 708260007 Vcto: 04/09/2017 Valor faixa: F Favorecido: CEASA CASCAVEL - TPRU Portador : BANCO ITAU UNIBANCO S.A. Motivoo : POR FALTA DE PAGAMENTO
- AUGUSTO OLIVEIRA DO NASCIMENTO C.P.F. 092.110.509-60 RUA RUI DAS PEDRAS 143 Cascavel PR DP DE FATURA PI INDICACAO - FISICA Pagor ate: 21/09/2017 Apontamento: 28417 Data do apontamento: 18/09/2017 Numero: 1 Vcto: 10/09/2017 Valor faixa: A Favorecido: LG FLOGLIATO CAETANO COMERCIO DE PEÇAS EIRELI Portador : BANCO DO BRASIL S/A Motivoo : POR FALTA DE PAGAMENTO
- BENCKE E NEUMANN LTDA C.N.P.J. 12.056.410/0001-33 R ORLANDO VASCONCELOS, 1457 Cascavel PR DP DE FATURA POR INDICACAO JURIDICA Pagor ate: 21/09/2017 Apontamento: 28344 Data do apontamento: 18/09/2017 Numero: 602 Vcto: 02/09/2017 Valor faixa: A Favorecido: M J CITTADIN Portador : CAIXA ECONOMICA FEDERAL S/A Motivoo : POR FALTA DE DEVOLUCAO E PAGAMENTO
- CHRISTIAN DE OLIVEIRA C.P.F. 090.608.329-06 R CAMPO GRANDE 19 Cascavel PR CHEQUE-FISICA Pagor ate: 21/09/2017 Apontamento: 28350 Data do apontamento: 18/09/2017 Numero: UA-000002 Vcto: C/Pres. Valor faixa: A Favorecido: PEDRO MUFFATO E CIA LTDA Portador : PEDRO MUFFATO E CIA LTDA Motivoo : POR FALTA DE PAGAMENTO
- CINTIA CAROLINE KREBS HERTHER C.P.F. 068.686.199-01 R SAO BORJA 185 Cascavel PR DP DE FATURA PI INDICACAO - FISICA Pagor ate: 21/09/2017 Apontamento: 28336 Data do apontamento: 18/09/2017 Numero: PEADG13003 Vcto: 10/07/2017 Valor faixa: A Favorecido: FUNDACAO DE APOIO A EDUCACAO, PESQU Portador : CAIXA ECONOMICA FEDERAL S/A Motivoo : POR FALTA DE DEVOLUCAO E PAGAMENTO
- DALLO & DALLO LTDA - ME C.N.P.J. 08.336.012/0001-01 PIO XII 3324 Cascavel PR CERTIDAO DE DIVIDA ATIVA Pagor ate: 21/09/2017 Apontamento: 28231 Data do apontamento: 18/09/2017 Numero: 90414023033 Vcto: A Vista Valor faixa: G Favorecido: FAZENDA NACIONAL - DIV ATIVA-SIMPLES NACIONAL Portador : PROCURADORIA GERAL DA FAZENDA NACIONAL Motivoo : POR FALTA DE PAGAMENTO
- DANIEL DE PAULA SILVEIRA C.P.F. 095.984.039-71 RUA JORGE LACERDA, 1061, CASA Cascavel PR DP DE FATURA PI INDICACAO - FISICA Pagor ate: 21/09/2017 Apontamento: 28416 Data do apontamento: 18/09/2017 Numero: 001173 Vcto: 10/09/2017 Valor faixa: A Favorecido: COOPERATIVA DE CREDITO DE CASCAVEL E REG-SICO Portador : BANCO DO BRASIL S/A Motivoo : POR FALTA DE PAGAMENTO
- EDUARDO RAFAEL CORREA DE SOUZA C.P.F. 024.224.940-05 RUA VENEZA N780 Cascavel PR DP DE FATURA PI INDICACAO - FISICA Pagor ate: 21/09/2017 Apontamento: 28408 Data do apontamento: 18/09/2017 Numero: 296 Vcto: 10/09/2017 Valor faixa: A Favorecido: A. J. DA SILVA - CENTRO DE TREINAMENTOS - ME Portador : BANCO DO BRASIL S/A Motivoo : POR FALTA DE PAGAMENTO
- ELISANGELA CRISTINA PERBONI C.P.F. 997.665.589-49 R PIXINGUINHA, 310 Cascavel PR DP DE FATURA PI INDICACAO - FISICA Pagor ate: 21/09/2017 Apontamento: 28395 Data do apontamento: 18/09/2017 Numero: 1483330 Vcto: 10/09/2017 Valor faixa: A Favorecido: CLEYTON ANTONIO ONETTA 08112028958 Portador : BANCO DO BRASIL S/A Motivoo : POR FALTA DE PAGAMENTO
- ERIVELTO APARECIDO DHEIN IRENO C.P.F. 913.127.879-53 R COPACABANA 581 Cascavel PR CEDULA DE CREDITO BANCARIO POR INDICACAO Pagor ate: 21/09/2017 Apontamento: 28354 Data do apontamento: 18/09/2017 Numero: 331261619 Vcto: 24/04/2017 Valor faixa: M Favorecido: AVMORE CFI Portador : AVMORE CFI Motivoo : POR FALTA DE PAGAMENTO
- ESTELA ANTUNES COSTA C.P.F. 022.325.269-76 RUA PRESIDENTE KENNEDY, 3042 Cascavel PR DP DE FATURA PI INDICACAO - FISICA Pagor ate: 21/09/2017 Apontamento: 28254 Data do apontamento: 18/09/2017 Numero: 52503 Vcto: 04/09/2017 Valor faixa: A Favorecido: METALUM COMERCIO E INDUSTRIA DE ALUMINIO LTDA Portador : BANCO DO BRASIL S/A Motivoo : POR FALTA DE PAGAMENTO
- FAW - CASA DAS TINTAS LTDA - EPP C.N.P.J. 03.986.598/0001-28 AV BRASIL, 7654 Cascavel PR DP DE FATURA POR INDICACAO JURIDICA Pagor ate: 21/09/2017 Apontamento: 28509 Data do apontamento: 18/09/2017 Numero: 1.305394A Vcto: 07/09/2017 Valor faixa: A Favorecido: BRASLIX TINTAS TECNICAS LTDA Portador : BANCO BRADESCO S/A Motivoo : POR FALTA DE PAGAMENTO
- FAW - CASA DAS TINTAS LTDA - EPP C.N.P.J. 03.986.598/0001-28 AV BRASIL, 7654 Cascavel PR DP DE FATURA POR INDICACAO JURIDICA Pagor ate: 21/09/2017 Apontamento: 28508 Data do apontamento: 18/09/2017 Numero: 1.302973B Vcto: 07/09/2017 Valor faixa: A Favorecido: BRASLIX TINTAS TECNICAS LTDA Portador : BANCO BRADESCO S/A Motivoo : POR FALTA DE PAGAMENTO
- GERSON JOSE MAY C.P.F. 075.393.369-19 RUA ITAUBA 82, Cascavel PR DP DE FATURA PI INDICACAO - FISICA Pagor ate: 21/09/2017 Apontamento: 28420 Data do apontamento: 18/09/2017 Numero: IK264711 Vcto: 10/09/2017 Valor faixa: A Favorecido: COOPERATIVA DE CREDITO DE CASCAVEL E REG-SICO Portador : BANCO DO BRASIL S/A Motivoo : POR FALTA DE PAGAMENTO
- J. S. O CORNELIUS & CIA C.N.P.J. 12.484.734/0001-72 AV ASSUNCAO 486 Santa Tereza do Oeste PR DP DE FATURA POR INDICACAO JURIDICA Pagor ate: 21/09/2017 Apontamento: 28274 Data do apontamento: 18/09/2017 Numero: 8983 Vcto: 10/09/2017 Valor faixa: A Favorecido: E. L. FRANCO E CIA LTDA - EPP Portador : BANCO DO BRASIL S/A Motivoo : POR FALTA DE PAGAMENTO
- JAIR ROBERTO PIRES C.P.F. 069.210.879-30 RUA SAO ROQUE, 286, Cascavel PR DP DE FATURA PI INDI-

- BANCO DO BRASIL S/A Motivoo : POR FALTA DE PAGAMENTO
- PAULO ABILSO SOUTO C.P.F. 790.374.709-63 RUA PRATES, 45, Cascavel PR DP DE FATURA PI INDICACAO - FISICA Pagor ate: 21/09/2017 Apontamento: 28446 Data do apontamento: 18/09/2017 Numero: ATX261211 Vcto: 10/09/2017 Valor faixa: A Favorecido: COOPERATIVA DE CREDITO DE CASCAVEL



APRESENTA:



DEPOIS A FESTA CONTINUA AO SOM DA BANDA

**RETROVISORES**

**GEMINIS: BEE GEES**

**30/09 - SÁBADO**  
**TUIUTI ESPORTE CLUBE**



O PROBLEMA  
NÃO É VOCÊ...  
**SOU EU!**

**RAFAEL CORTEZ**

**07/10 - SÁBADO**  
**TEATRO MUNICIPAL DE CASCAVEL**

INGRESSOS: ALO INGRESSOS.COM.BR / POSTOS PEGORARO (PÇ. DA BÍBLIA, VICENTE MACHADO E PÉROLA BRANCA)  
TOTEM ALÔ INGRESSOS (NOVO BEAL DA AV. BRASIL E JI SHOPPING) / AUTOESCOLA SENNA  
BARBEARIA BEARDED IMPÉRIO (AO LADO DO TEATRO MUNICIPAL) / LEVE SPORTS

APOIO:  
**O Paraná**  
Jornal de Fato