

VENDAS DE FIM DE ANO FICARÃO SÓ NAS "LEMBRANCINHAS"

Pessimista, comércio não abre vagas temporárias

Enquanto alguns setores da economia dão sinais de recuperação, o comércio mantém a cautela. No período em que deveria começar a aquecer os motores para as contratações temporárias de fim de ano, melhor época de vendas, as pre-

visões não são nada animadoras. Na região, praticamente não há vagas para temporários, isso porque os lojistas esperam vender menos neste Natal que na comparação com 2016, que já foi um dos piores anos da história. **| Oeste B2**

TÊNIS DE MESA



Toledo recebe de hoje a domingo cerca de 800 mesatenistas para as disputas do 51º Campeonato Brasileiro de Tênis de Mesa, no Ginásio Alcides Pan. Um dos destaques é Caroline Kumahara, que esteve na Rio 2016. **| Esportes A8**



Operação Muralha

Uma ação conjunta envolvendo as Forças Armadas e os agentes federais e civis fecha o cerco na fronteira. A Operação Muralha, deflagrada ontem, visa o combate ao contrabando e descaminho, além do tráfico de drogas, armas, munições e medicamentos. **| Oeste B5**

SECA

Produtores da região beira lago já começam a replantar a soja **| Oeste B4**

EM OBRAS

Ventos fortes interdita praia de Santa Terezinha **| Oeste B3**

PESQUISA

Em 9 meses de gestão, Governo Paranhos tem 82% de aprovação **| Política A3**

Em votação relâmpago, Alep aprova congelamento de gastos até 2019 **| B5**

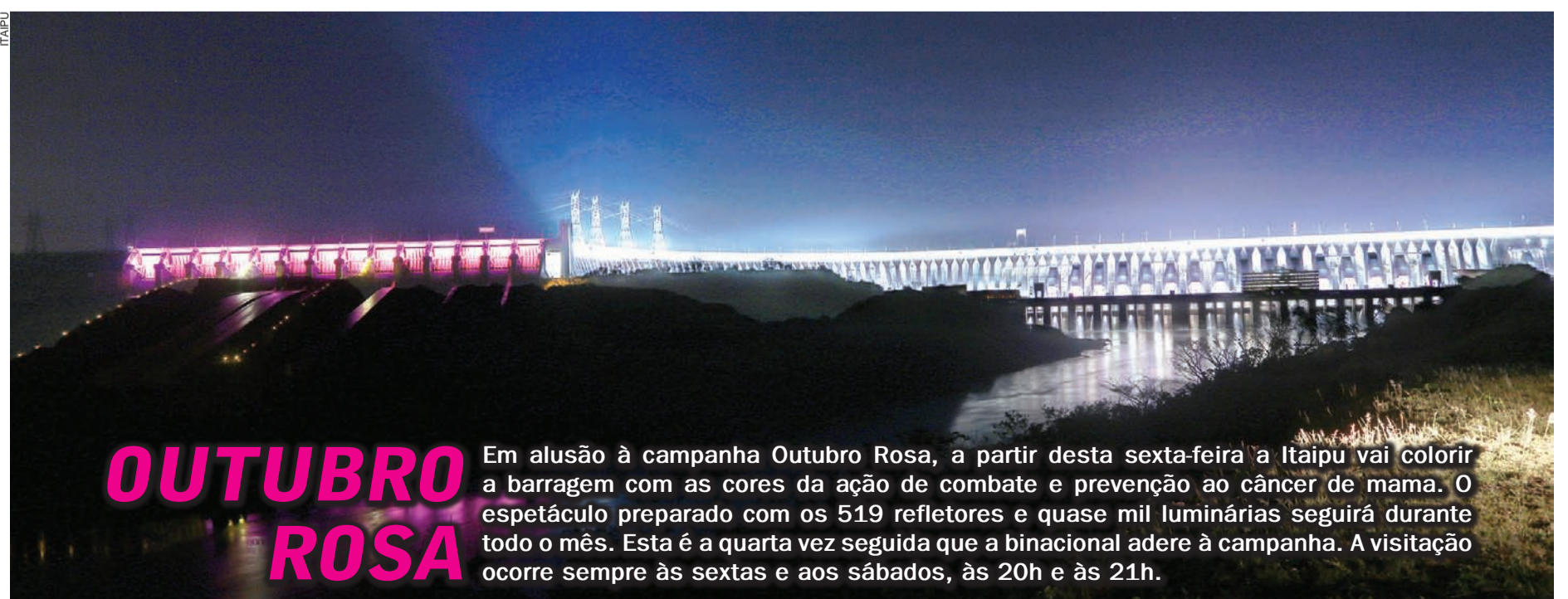

OUTUBRO ROSA

Em alusão à campanha Outubro Rosa, a partir desta sexta-feira a Itaipu vai colorir a barragem com as cores da ação de combate e prevenção ao câncer de mama. O espetáculo preparado com os 519 refletores e quase mil luminárias seguirá durante todo o mês. Esta é a quarta vez seguida que a binacional adere à campanha. A visitação ocorre sempre às sextas e aos sábados, às 20h e às 21h.

expediente

DESDE 15 DE MAIO DE 1976

O Paraná
Jornal de Fato

Direção-Geral
Clarice Roman
Diretor
Jadir Zimmermann
diretor@oparana.com.br
Editora-chefe
Carla Hachmann
editoria@oparana.com.br
www.oparana.com.br

Jornal Oparana S/A CNPJ: 21.819.026/0001-36 Matriz
Jornal Oparana S/A CNPJ: 21.819.026/0002-17 Filial

Redação, administração, publicidade e oficinas
Rua Pernambuco, 1.600 - Cascavel - PR CEP 85.810-021 - Caixa Postal 761
Telefone Central (45) 3321-1000 Fax (45) 3321-1020

Rep. Comercial Regional
R M Armstrong e Cia Ltda
(45) 99972-7845
publi@oparana.com.br
Emails
redacao@oparana.com.br
comercial@oparana.com.br
assinaturas@oparana.com.br

REPRESENTANTES NACIONAIS
Curitiba / São Paulo / Merconet
(41) 3079-4666
Brasília, Florianópolis/Central
(61) 3323-4701 / (48) 3216-0600
Porto Alegre/Expansão Brasil
(51) 3340-1408

Editorial

Tempo de cautela

A lenta recuperação da economia, com algumas oscilações negativas ainda ou crescimentos muito ínfimos, a cautela ainda é a recomendação para quem espera respirar um pouco melhor em 2018. Tanto na esfera pública quanto na privada.

No Paraná, o governo acaba de aprovar um pacote que congela seus gastos até o fim da atual gestão. Já o setor produtivo avalia cada passo cautelosamente para evitar mais perdas e começar a se reerguer da crise que foi bem mais severa do que todos esperavam.

Até mesmo as previsões para o fim do ano não são muito otimistas. Com quase metade dos consumidores com dívidas em atraso, o comércio sabe que o 13º salário tem fim certo. Além disso, o próprio consumidor tenta respirar um pouco e não vê a hora de se livrar das contas.

Sabe também que início de ano é outra loucura, com IPVA, matrículas,

IPTU, Imposto de Renda, e tantas outras taxas. A esperada recuperação econômica para o segundo semestre deste ano deve ficar mesmo é para daqui um ano, em plenas eleições, quando o Brasil para novamente.

Por falar em eleição, até mesmo os políticos terão de controlar seus gastos, limitando suas campanhas a ações bem mais modestas do que as últimas.

Mesmo assim, é dinheiro que volta a circular e empregar parte dos 13 milhões de desempregados que já não sabem mais para que lado correr.

A boa notícia é que, apesar de ainda lentamente, tudo indica que o pior já passou. Até mesmo o cenário mundial começa a puxar o Brasil para fora do buraco. E que daqui pra frente a economia tende a se recuperar, nem que seja de passito a passito, o importante é que seja para frente.

Veredito do povo

João Baptista Herkenhoff

Em face do choque violento de opiniões, no momento político que o Brasil está atravessando, creio que o veredito deve caber ao povo.

A situação atual assemelha-se àquela vivida pelo País depois do suicídio de Getúlio Vargas.

Em 24 de agosto de 1954, no dia mesmo da morte de Vargas, é empossado Café Filho, que era o vice-presidente. O vice adoece e assume Carlos Luz, presidente da Câmara dos Deputados. Sucessivos fatos geram sucessivas crises. Ocorre uma intervenção militar que não soluciona os dilemas nacionais.

O País só entra nos eixos e alcança um clima de vigor democrático com a realização de eleições diretas. Vence o pleito Juscelino Kubitschek de Oliveira (JK), que era governador de Minas Gerais. O vice de Juscelino era João Goulart (Jango). Na eleição presidencial, JK derrotou Juarez Távora (UDN), Ademar de Barros (PSP) e Plínio Salgado (PRD).

Nas eleições do próximo ano, tudo indica que haverá dois turnos. No primeiro turno creio que nenhum candidato alcançará maioria absoluta. Na forma da Constituição deverá haver um segundo turno.

No segundo turno parece-me que

duas forças disputarão o comando do país: Lula ou, se Lula for impedido de concorrer, o candidato que corporifique o que Lula representa;

2) o candidato anti-Lula, ou seja aquele candidato que aglutine as correntes contrárias ao líder petista e ao que ele significa.

Isso é democracia. Quem ganhar, ganhou!

A soberania do voto é a grande chave da democracia. Meu voto vale tanto quanto o voto do porteiro do edifício onde resido. Ninguém vale mais ou vale menos. Todos somos iguais. O voto secreto, que o grande capixaba Muniz Freire foi o primeiro a defender no Brasil, permite que o empregado vote diferente do patrão, o trabalhador rural em desacordo com o proprietário da terra, e que o habitante da pequena cidade interiorana escolha o candidato que não é o indicado pelo chefe político local.

O regime democrático se aprimora através do seu próprio funcionamento. Ditadura não gera democracia.

A pior democracia supera, em qualidade, sob todos os aspectos, a melhor ditadura.

Embora o caminho democrático seja o mais adequado, há forças empenhadas no retrocesso institucional a fim de alcançar como objetivos finais - o retrocesso do Direito do Trabalho, a entrega da Amazônia à tutela estrangeira etc.

Como denunciou, de maneira contundente, o sociólogo e cientista político Emir Sader: "O clima não dá conta dos momentos decisivos que vivemos. Quase como que nos acostumamos que um governo interino e golpista se ponha a desmontar o País. Quase que nos acostumamos que o STF veja as piores violações dos direitos constitucionais fundamentais como se não se tratasse de um STF, como se o País não tivesse um STF".

João Baptista Herkenhoff é Juiz de Direito aposentado e escritor - jbpberkenhoff@gmail.com

TÚNEL DO TEMPO

05 de outubro de 1985

O governador José Richa alerta aos grevistas da área de saúde que, quem completar 30 dias parado, será demitido por abandono do cargo. Ele classificou a greve como "absolutamente injustificável".



É espantoso!

João Antonio Pagliosa

Está faltando dinheiro para muita gente. Você já se perguntou quais são as causas verdadeiras de todo este caos econômico? Por que nossas contas públicas do País, dos estados e dos municípios, são deficitárias?

Você sabe quanto a Previdência Federal gastou apenas em 2016? Foram estonteantes R\$ 550 bilhões! Vamos repetir: Quinhentos e cinquenta bilhões de reais. Isso tudo para pagamento de aposentadorias do setor público e para pagamento de aposentadorias dos servidores ativos.

A Reforma da Previdência precisa acontecer urgentemente, para acabar com as benesses daqueles que ainda não se aposentaram, simplesmente porque o sistema é insustentável.

Legislar em causa própria é estardalhaço, comprometeu desastrosamente o caixa da nação, e foi o que fizeram nossos legisladores, ao longo dos anos.

E claro, um dia a conta chega! E a farrá termina... Porém, como num país que anda a passos de jabuti, tudo continua como antes...

A desonestidade aliada à incompetência de nossos homens públicos em todas as esferas de poder constitui outra importante causa da pobreza que vivemos

A rouba-lheira nas empresas estatais é uma regra, e isso torna os brasileiros mais pobres. Rouba-se porque não há controles rígidos nem um sistema de gestão que contemple a meritocracia.

Como os políticos querem levar vantagem em tudo, a privatização de todas as estatais é a solução mais inteligente. Para ser franco, é a única!

A desonestidade aliada à incompetência de nossos homens públicos em todas as esferas de poder constitui outra importante causa da pobreza que vivemos. Enquanto outros países inovam e agigantam suas economias e enriquecem sua população, aqui em terras tupiniquins, nossos líderes públicos e privados se digladiam em mil embates, se enrolam em mil falcatruas, e passam anos trocando acusações, no intuito de salvar a própria pele.

Em 2002 os fundos de pensão previdenciária no Brasil, tinham déficit orçamentário com a União, da ordem de R\$8,4 bilhões. Na semana que passou, conforme cheguei em diversas mídias, o déficit dos fundos de pensão alcançou a espantosa cifra de R\$77,6 bilhões e entre os principais devedores estão a Petros (Petrobrás), e a Funcef (Caixa Econômica Federal). Que vergonha!

E vejo idiotas úteis dizendo que Lula deve voltar...

E o país? Ora meus prezados, o país e sua população é um mero efeito colateral...

Em 2018 você irá dar mais uma vez o seu voto. Faça-o com consciência e com amor a este país. Você merece políticos melhores!

João Antonio Pagliosa é engenheiro agrônomo

falecimentos

- Adenor Avila (65)
- Aristides Rodrigues Jardim (81)
- Deolinda Castilho Mercado (86)
- Dolores Caetano Monteiro (80)
- Elvira Schnorr Ewerling (77)

Óbitos registrados ontem, até as 17h, pela Acecsc, em Cascavel

COROA DE FLORES A PARTIR DE R\$ **180,00**
www.coroasfloriprev.com

FAIXA E FRETE GRÁTIS PARA TODO O INTERIOR DO PARANÁ, CURITIBA E REGIÃO

Paraná Pesquisas

Governo Paranhos é aprovado por 82%

Cascavel - Em seus nove meses de mandato à frente da Prefeitura de Cascavel, o prefeito Leonaldo Paranhos é aprovado por 82% da população. Isso é o que revela o levantamento TV Tarobá/Paraná Pesquisas. Apenas 14,3% desaprovam o governo municipal. Entre ótimo (21,1%) e bom (42,1%), Paranhos tem 63,2%, regular 25,9% e de ruim (5,6%) e péssimo (3,3%) são 8,9%. Somados os concei-

tos ótimo, bom e regular, a aprovação de Paranhos chega a 89,1%. Os demais percentuais, de não souberam ou votariam nulo ou branco não foram divulgados.

DEMANDAS

A principal demanda social apontada pelos cascavelenses ainda é a área de saúde (40,6%). Em seguida vêm: segurança pública (23,6%), manutenção de ruas e calçadas

(8,7%), educação/escolas (4,2%), estradas (4,1%), trânsito (2,7%), limpeza pública (1,4%), saneamento básico/esgoto (1,1%), desemprego (0,6%), iluminação pública (0,6%), infraestrutura (0,6%) e transporte público (0,6%).

O Instituto Paraná Pesquisas entrevistou 665 eleitores de 27 a 30 de setembro. A margem de erro é de 4 pontos percentuais para mais ou para menos e o grau de confiança, de 95%.

Avaliação do Governo Paranhos

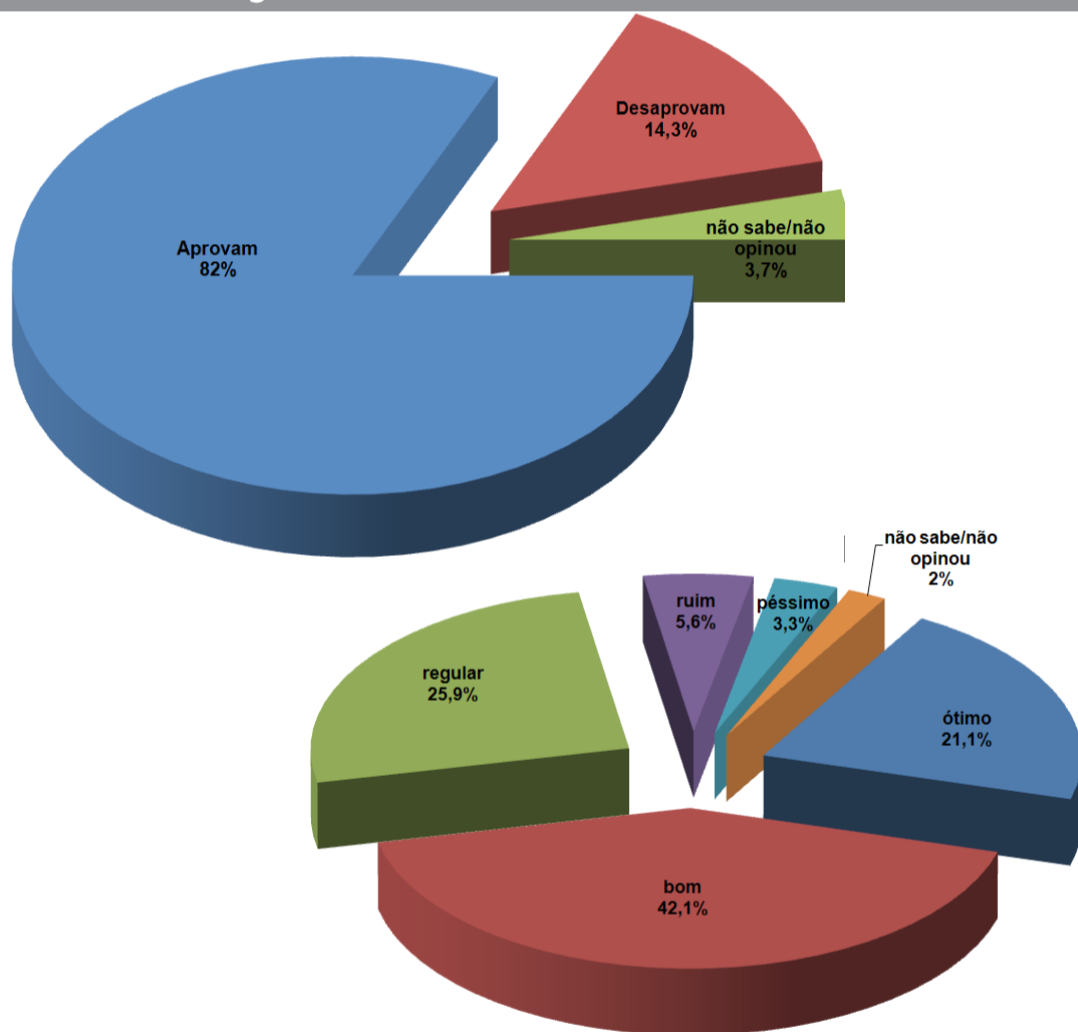

Diretor tenta impedir transmissão da sessão

Marechal Cândido Rondon - A sessão de segunda-feira à noite na Câmara de Marechal Cândido Rondon quase virou caso de polícia. Isso porque o presidente da Câmara, vereador Pedro Rauber, tentou impedir o site de notícias "AquiAgora.net" de transmitir a sessão, que é pública por lei federal. Rauber chegou a ameaçar chamar a polícia para tirar o cinegrafista do local, o que só não aconteceu em função da intervenção de outros vereadores.

Enquanto o vereador José Pedralli fazia seu pronunciamento na tribuna, o diretor da Câmara, Egomar Schmidt, vai até o cinegrafista e dá ordem para que interrompa a gravação. Após uma rápida conver-

sa com o presidente Rauber, o diretor volta e avisa: "Ou você tira ou eu chamo a polícia".

Além de ser um espaço aberto, chamado inclusive de "Casa do Povo", as sessões das Câmaras deveriam ser transmitidas ao vivo pela TV Câmara, no próprio site do Legislativo municipal. Contudo, estranhamente nas últimas semanas isso parou de acontecer, sob alegação de que os equipamentos para a transmissão estão danificados.

Após transmissão semana passada ao vivo da sessão pelo AquiAgora.net, o presidente da Câmara pediu que fosse feito credenciamento. Só que, ao formalizar a solicitação, a equipe de reportagem teve o pedido negado, "devido ao es-

paço reduzido no plenário".

O problema é que novamente a transmissão da Câmara falhou. E, por isso, a equipe se postou para transmitir com seus próprios equipamentos, dando início a toda a confusão.

PROJETO DE LEI

Em função da polêmica ocorrida, na próxima sessão deverá ser apresentado projeto de lei de autoria dos vereadores Adriano Cottica, Arion Nasihgil e José Pedralli que autoriza órgãos de imprensa a acompanharem as sessões da Câmara, bem como transmiti-las ao vivo. O objetivo, segundo os autores, é garantir a liberdade de imprensa e coibir atos de censura como o registrado segunda-feira.

Informe da redação

editoria e colaboradores

Requião e Richa ao Senado

A um ano das eleições, o senador Roberto Requião (PMDB) e o governador Beto Richa (PSDB) lideram a preferência do cascavelense na disputa ao Senado, segundo levantamento TV Tarobá/Paraná Pesquisas. Requião tem 43,5% e Richa, 31,4% das intenções de voto. Ano que vem, o eleitor votará para duas vagas ao Senado, no lugar de Gleisi Hoffmann (PT) e Requião. Em terceiro lugar na pesquisa aparece o ex-prefeito de Curitiba Gustavo Fruet (PDT), com 18,5%, que havia ficado em segundo lugar nas eleições passadas, quando Alvaro Dias (Podemos) foi eleito. Mais atrás estão a deputada Christiane Yared (PR) (10,4%) e os deputados Alex Canziani (PTB), com 7,1%; e Enio Verri (PT), com 5,9%.

Sem candidato

Um dado importante: 15,9% afirmaram que não votarão em nenhum dos candidatos listados na pesquisa. O Instituto Paraná Pesquisas entrevistou 665 eleitores entre os dias 27 e 30 de setembro. O grau de confiança é de 95% e a margem de erro de 4 pontos para mais ou para menos.

Governo Temer

A pesquisa também questionou ao cascavelense se ele aprova ou desaprova o governo do presidente Michel Temer. Dos entrevistados, Temer é desaprovado por 81,8%. Outros 15,3% aprovam o governo do PMDB. Entre ótimo (1,2%) e bom (6,5%), Temer recebeu 7,7%, de regular 15% e 74,9% de ruim (22,1%) e péssimo (52,8%).

Meio a meio

O levantamento também pediu aos entrevistados uma avaliação do Governo Beto Richa. Em Cascavel, Richa é aprovado por 48,3% dos eleitores, enquanto outros 48% o desaprovam. O governo tucano recebeu 30,3% de ótimo (2,9%) e bom (27,4%), 32,6% de regular e 35,3% de ruim (15,5%) e péssimo (19,8%). Cascavel é quinta maior cidade do Paraná com quase 317 mil moradores.

Contratações

Enquanto prefeituras e o próprio governo estadual escondem a caneta para novas contratações, em Cascavel, o prefeito Leonaldo Paranhos assinou edital de convocação de mais 156 servidores, que irão atuar exclusivamente na área da saúde, representando adicional de R\$ 790.806,31 na folha de pagamento. Parte desses profissionais vai atender a nova USF Riviera, e o restante fica para as

USFs Pioneiros Catarinenses e Presidente, Farmácia Básica III e outras unidades de saúde.

Nova Tancredo

Uma das avenidas mais bonitas e mais movimentadas de Cascavel vai ganhar cara nova. O prefeito Leonaldo Paranhos assinou ontem autorização para licitar a reurbanização da Avenida Tancredo Neves, que é a última grande obra do PDI (Programa de Desenvolvimento Integrado), financiada pelo BID (Banco Interamericano de Desenvolvimento). O edital tem valor máximo previsto de R\$ 15.262.681,86 e o certame marcado para 8 de novembro.

Caso de polícia

Um pai teve de chamar a Polícia Militar para garantir que sua filha fosse atendida na UPA 24 horas no Bairro Morumbi, em Foz do Iguaçu. O caso foi registrado na noite de segunda-feira, apenas o terceiro dia em que a unidade fora reaberta e passou a funcionar o dia todo. Depois de esperar três horas, e com a menina com 39 graus de febre, o mototaxista Felipe de Carvalho pediu socorro à polícia. Dos quatro clínicos gerais que deveriam estar de plantão, apenas um atendia as crianças.

ISS em Foz

Em reunião dos vereadores com a comissão formada por representantes do setor contábil e entidades profissionais de Foz do Iguaçu ontem no plenário da Câmara, o vice-prefeito Nilton Bobato manteve o projeto de lei complementar (14/2017) que mexe no Código Tributário do Município, alterando a cobrança do ISS (Imposto Sobre Serviço) de fixo para alíquota de 2% sobre o faturamento mensal.

Polêmica

O advogado tributarista Leonardo Sperb de Paola, representante do setor contábil, apresentou no plenário as justificativas técnicas para manter o ISS fixo, conforme lei federal. Segundo ele, o objetivo da reunião foi apresentar os argumentos aos vereadores. A votação ocorrerá nesta sexta-feira.

Câmara exclui suspeitos de corrupção do Refis

O plenário da Câmara dos Deputados retirou ontem da medida provisória do Refis a previsão de uma pessoa suspeita de corrupção poder parcelar e ter desconto na dívida dela com a União. Por meio do Refis, pessoas físicas e jurídicas podem renegociar as dívidas tributárias com a União. O texto-base da MP do Refis foi aprovado semana passada e o plenário da Câmara agora analisa os destaques.

Temer diz que é preciso "lidar com mais uma denúncia inepta"

O presidente Michel Temer passou o dia ontem no Palácio do Planalto recebendo parlamentares de diversos partidos da base aliada de todo o País. A maratona de audiências faz parte da estratégia para barrar denúncia que tramita contra ele na Câmara e que pode lhe custar o mandato. Segundo ele, o objetivo é manter "a harmonia entre os poderes" e que é preciso "lidar com mais uma denúncia inepta e sem sentido".

Governo do Paraná

Aprovado congelamento de gastos de 2018 e 2019

Curitiba - A Assembleia Legislativa do Paraná aprovou ontem, em primeiro e segundo turnos, projeto do Executivo que institui "teto de gastos" para o governo do Estado para 2018 e 2019. Na prática, a proposta limita o crescimento das despesas do governo ao índice de inflação acumulada no ano anterior, medido pelo IPCA (Índice de Preços ao Consumidor Amplo).

Na sua justificativa, o governador Beto Richa (PSDB) disse que o projeto atende à contrapartida exigida pelo governo federal para renegociar as dívidas do Estado com a União. Já a oposição e os sindicatos dos servidores criticaram a iniciativa, dizendo que, na prática, ela "congela" os salários do funcionalismo público estadual pelos próximos dois anos, já que, com o teto, o Estado fica impedido de promover reajustes.

Na semana passada, o próprio secretário da Fazenda, Mauro Ricardo Costa, já havia dito que não haveria reajuste salarial até o fim da gestão Richa.

REGIME DE URGÊNCIA

Para acelerar a tramitação da matéria, o governo pediu regime de urgência para a votação da proposta, que foi encaminhada ao Legislativo no último dia 25. Dois dias depois, ela recebeu parecer favorável da Comissão de Constituição e Justiça e ontem, da Comissão de Finanças da Casa.

Já no plenário, os deputados promoveram duas sessões extraordinárias consecutivas que duraram apenas sete minutos, após a sessão ordinária do dia. A primeira começou às 16h47, e resultou na aprovação do projeto por 30 votos a 13. A segunda foi rea-

lizada logo em seguida, repetindo a aprovação da matéria, e sendo encerrada às 16h54.

Renegociação da dívida

O governo alega que, com a adesão ao programa de auxílio aos estados, o Paraná garantiu uma redução de cerca de R\$ 700 milhões no gasto da dívida com a União ano passado e outros R\$ 450 milhões este ano. Pela proposta, as despesas do governo não podem aumentar mais do que a inflação do ano anterior. Para 2017, a previsão da inflação medida pelo IBGE (Instituto Brasileiro de Geografia e Estatística) pelo IPCA é de 3%. Já as projeções da inflação para o ano que vem estão em 4,4%. Na avaliação dos sindicatos dos servidores, na prática a medida vai impedir qualquer reposição salarial para o funcionalismo, já que esses índices devem cobrir apenas o crescimento vegetativo da folha de pagamento, não permitindo reajustes. Além disso, também haveria restrição à contratação de novos servidores.

Fachin rejeita liminar e mantém Aécio fora

Brasília - O ministro Edson Fachin rejeitou ontem o pedido de liminar do senador Aécio Neves (PSDB-MG) para suspender a decisão da Primeira Turma do STF (Supremo Tribunal Federal) que o afastou das atividades parlamentares. O parlamentar queria voltar ao Senado até o julgamento pelo plenário da Corte de uma ação que trata da aplicação de medidas cautelares a políticos. A discussão dessa ação está marcada para 11 de outubro.

Fachin argumentou que não é possível admitir mandado de segurança quando ainda há possibilidade de recorrer da de-

cisão, como no caso de Aécio. Ainda é possível à defesa do tucano entrar com embargos declaratórios contra a decisão da Primeira Turma.

No mandado de segurança impetrado pelo PSDB, o ministro decidiu ouvir a AGU (Advocacia-Geral da União) dentro de um prazo de 72 horas. O partido quer a suspensão da decisão da Primeira Turma, com o imediato retorno de Aécio ao Senado.

A decisão de Fachin foi anunciada horas depois de a presidente do STF, ministra Cármen Lúcia, optar por manter Fachin como relator do

caso, a contragosto dos advogados do tucano.

DENÚNCIA

A decisão da Primeira Turma foi tomada no inquérito em que Aécio foi denunciado pela Procuradoria-Geral da República (PGR) acusado de ter recebido R\$ 2 milhões em propina do empresário Joesley Batista, do grupo J&F, em troca de sua atuação política. O senador tucano nega as acusações, afirmando que a quantia se tratava de um empréstimo pessoal, numa operação sem natureza ilícita.

Aumento de impostos pode chegar a 246,7%

Curitiba - Após pedido de vistas ao Projeto de Lei do Executivo 557/2017, os deputados da oposição solicitaram votação em separado com apresentação de emenda supressiva aos artigos 26, 29 e 30, durante a reunião da CCJ (Comissão de Constituição e Justiça) ontem.

Os deputados Péricles de Melo e Requião Filho alertaram sobre o impacto negativo que essas medidas trarão à economia paranaense. Segundo eles, o artigo 30, em especial, aumenta de maneira inconstitucional a cobrança de ICMS para as micros e as pequenas empresas. "Esta medida passa

a cobrar de empresas que eram isentas. E quanto menor a empresa, maior o impacto! O ICMS proposto representa um aumento de 246,7% nas finanças das pequenas e das microempresas e 13,7% para as grandes. A Constituição prevê a proteção aos micros e pequenos empresários, mas aqui fica claro que nós estamos prejudicando este setor".

O líder do Governo, Luiz Claudio Romanelli, alegou que não estariam revogando a isenção de ICMS, pois estariam mantendo o artigo 2º da Lei 15.562/2007. Contudo, os deputados alegam que, com a

aprovação do Projeto 557/2017, passará a valer a nova tabela, que prevê a cobrança do imposto sobre as empresas que tiverem faturamento anual inferior a R\$ 360 mil.

PLASTIVEL
 Indústria de Plásticos Cascavel Ltda
 Sacos, Sacolas, Filmes Técnicos,
 Embalagens Plásticas Personalizadas.
Fone/Fax:
45.3038-4358 / 3035-4360
9969 4414
 www.plastivel.com.br
BR 277 KM 596
Cascavel - Paraná

coluna Esplanada

POR LEANDRO MAZZINI Twitter @colunaesplanada



Temer recebe voto de fidelidade de bancada encrocada com a Justiça

Dos mais de 40 deputados recebidos pelo presidente Michel Temer no Palácio do Planalto nessa terça-feira, 3, nada menos que 24 respondem a processos na Justiça. As acusações contra a bancada fidelíssima ao peemedebista versam sobre falsidade ideológica, crimes contra a ordem tributária, peculato, recebimento de propina, formação de quadrilha, improbidade administrativa e, claro, corrupção. Apenas 3, dos 47 deputados do PSDB, foram convidados para mais uma da série de reuniões que Temer fará para sepultar a segunda denúncia que o acusa de organização criminosa e obstrução de justiça.

Replay

Embora Temer tente angariar votos do ninho tucano, deputados da legenda preveem que o placar da primeira denúncia deve ser mantido: ou seja, 21 votos (do PSDB) pela aceitação da denúncia contra o peemedebista.

Sem sucesso

Além de pedir votos contra a segunda denúncia, Temer tenta desativar a operação de partidos do "Centrão" para desestabilizar o ministro Antonio Imbassahy (Secretaria de Governo). Por enquanto, sem sucesso.

Abuso

Relator da proposta que torna mais rigorosa a punição aos crimes de abuso de autoridade, Roberto Requião (PMDB-PR), critica a Câmara pela demora na análise da matéria. "Tem que pôr ordem nas investigações", defende.

Rito de espera

A lei (de abuso de autoridade) está parada há quatro meses "aguardando despacho do presidente da Câmara dos Deputados".

Enxurrada de ações

A privatização das empresas que integram o sistema Eletrobras vai desencadear uma enxurrada de ações no Judiciário. As peças jurídicas, já em confecção por sindicatos e partidos de oposição, vão se sustentar principalmente na Lei 10.848/2004, aprovada em 2004 - no início do primeiro Governo Lula - que regulamentou a comercialização da energia elétrica.

Burla

Dirigente do Sindicato dos Urbanitários (Stiu), a engenheira Fabíola Antezana resume: "O que existe hoje é uma tentativa de burla na legislação".

"Nazista"

O deputado Eduardo Bolsonaro (PSC-RJ) foi recebido sob gritos de "nazista" em recente passagem por Fortaleza e pelo município de Baturité (CE).

***Basta

Deputado major Olímpio (SD-SP) quer dar fim aos casos frequentes de assédio e atos obscenos. Apresentou projeto que torna crime os atos de importunação ofensiva ao pudor e a dignidade sexual. "Esse ato vem sendo praticado e repetido por esses delinquentes, pois sabem que as lacunas da lei existentes os deixarão impunes e livres, violando a dignidade humana", diz o deputado.

Brasil-China

Fundo Brasil-China tem recursos de US\$ 20 bilhões para projetos de infraestrutura: US\$ 15 bi dos chineses e US\$ 5 bi dos brasileiros. Hoje quatro propostas estão em fase final de análise e outras 19 em andamento no Ministério do Planejamento.

Oncologia

O grupo Oncologia D'Or realiza, nos dias 24 e 25 de novembro, no Rio de Janeiro, o V Congresso Internacional - considerado o maior evento privado de Oncologia Clínica da América Latina.

Ponto Final

"Não existe plano B ou C, e, sim, plano L, de Lula", Da presidente do PT, senadora Gleisi Hoffmann

Com Luana Lopes, Equipe de DF e SP

www.colunaesplanada.com.br - contato@colunaesplanada.com.br - Caixa Postal 1980 - CEP 70254-970 - Brasília DF

Promoção Poupança Premiada

Deposite e concorra
a mais de 300 sorteios.
**R\$ 1,5 milhão
em prêmios.**

Quando vê poupou,
quando vê ganhou.



Quer realizar seus sonhos?
Vamos fazer juntos. Faça uma
Poupança Programada e ganhe
números da sorte em **dobro**¹.

quandoveganhou.com.br

¹Para ter direito ao número da sorte em dobro é obrigatório que a programação seja feita durante o período da campanha. Título da modalidade incentivo emitido pela Icatu Capitalização S/A, CNPJ/MF nº 74.267.170/0001-73, Processo SUSEP nº 15414.900830/2016-10. A aprovação deste título pela SUSEP não implica, por parte da Autarquia, incentivo ou recomendação à sua aquisição, representando, exclusivamente, sua adequação às normas em vigor. Serviço de Informação ao Cidadão SUSEP: 0800 021 8484 (dias úteis, das 9h30 às 17h) ou www.susep.gov.br. Ouvidoria Icatu Seguros: 0800 286 0047. Promoção válida durante o período de 05/04 a 30/12/2017, para os associados da Central Sicredi PR/SP/RJ. Consulte regulamento completo da promoção e condições de contratação nas unidades de atendimento participantes. Imagens meramente ilustrativas. SAC Sicredi - 0800 724 7220 / Deficientes Auditivos ou de Fala - 0800 724 0525. Ouvidoria Sicredi - 0800 646 2519.



Passos lentos

Recuperação da indústria segue com oscilações

A produção industrial brasileira encerrou o mês de agosto com queda de 0,8%, frente a julho, na série com ajuste sazonal, mas fechou os primeiros oito meses do ano (janeiro-agosto) com crescimento de 1,5%. A queda de julho para agosto frente ao mês imediatamente anterior interrompe quatro meses consecutivos de expansão na produção, período em que a indústria acumulou crescimento de 3,3%.

Os dados relativos à Pesquisa Industrial Mensal Produção Física - Brasil foram divulgados ontem pelo IBGE (Instituto Brasileiro de Geografia e Estatística) e indicam que na série sem ajuste sazonal, confronto com igual mês do ano anterior, a indústria cresceu 4% em agosto deste ano, após também registrar taxas positivas em maio (4,5%), junho (0,9%) e julho (2,9%).

A taxa acumulada nos últimos 12 meses, no entanto, continua negativa e fechou agosto em -0,1%, prosseguindo com a redução no ritmo de queda iniciada em junho de 2016, quando o setor fe-

chou com queda de -9,7%.

A QUEDA

A queda de 0,8% na produção industrial do País de julho para agosto deste ano teve como principal contribuição o setor de produtos alimentícios que chegou a retrair 5,5% e, depois de três meses consecutivos de crescimento, foi o que mais contribuiu para a queda do índice, seguido por máquinas e equipamentos (3,8%); coque, produtos derivados do petróleo e biocombustíveis (1,6%) e indústrias extrativas (1,1%).

A produção de açúcar foi determinante para a retração do setor alimentício em agosto, como explicou o gerente da pesquisa, André Macedo. Para ele, o produto foi determinante tanto para as altas para as altas registradas anteriormente na indústria de alimentos quanto para a queda de agosto.

ABAIXO DO NÍVEL RECORDE

O gerente da Pesquisa Industrial Mensal do IBGE, André Macedo, ressalta o

fato de que, mesmo com o crescimento acumulado de 1,5% nos primeiros oito meses do ano, a indústria brasileira ainda se encontra muito abaixo do nível recorde do parque fabril do País, que foi 17,8%, registrado em junho de 2013.

“O ganho de ritmo observado na produção a partir de novembro de 2016 contribuiu para recuperar apenas uma parcela das perdas dos últimos anos. É bom lembrar que ainda estamos 17,8% abaixo do nível recorde alcançado em junho de 2013”, explicou.

VENDA DE VEÍCULOS SOBE 24,5%

A venda de veículos novos aumentou 24,5% em setembro na comparação com o mesmo mês do ano passado, indicam dados divulgados ontem pela Fenabrave (Federação Nacional da Distribuição de Veículos Automotores). No mês passado, foram vendidas 199.227 unidades, contra 159.953 de um ano antes. No acumulado do ano, o total é de 1,62 milhão de unidades vendidas, ou 7,356% a mais do que de janeiro a setembro de 2016. O resultado global de setembro foi 7,36% inferior ao de agosto, quando foram comercializados 217 mil veículos. Considerando que setembro teve três dias úteis a menos, a média diária do mês passado foi maior. Por isso, a análise dos números do ano revela um cenário de recuperação consistente do setor este ano. Com 193,5 mil emplacamentos, automóveis, furgões e picapes foram os maiores responsáveis pela alta no setor, com crescimento de 24,9% na comparação anual e de 7,86% no acumulado do ano diante de igual período de 2016.

Governo libera R\$ 9,8 bilhões para gastos

Brasília - O governo federal liberou R\$ 9,8 bilhões em gastos. Uma portaria do Ministério do Planejamento, Desenvolvimento e Gestão, publicada ontem no Diário Oficial da União, libera os valores de movimentação e empenho em favor de diversos órgãos do Poder Executivo.

“Essa ampliação deve-se à necessidade de atendimento de diversas despesas administrativas e finalísticas dos órgãos envolvidos, inclusive programações que compõem o Programa de Aceleração do Crescimento - PAC”, informou o ministério, em nota. No total, o governo liberou R\$ 3,93 bilhões para o PAC.

O órgão com maior liberação de recursos foi o Ministério da Defesa, com o total de R\$ 2,11 bilhões de descontinuação. Desse total, R\$ 1,1 bilhão vai para o PAC. O Ministério da Integração Nacional teve a liberação de R\$ 1,19 bilhão (R\$ 822,5 milhões para o PAC).

Decisão

**Paranaense de Velocidade
Metropolitano de Marcas**

5ª etapa do Paranaense
de Motovelocidade

Autódromo Zilmar Beux Cascavel - PR

Dias 7 e 8 de Outubro

Motovelocidade

A oitava e última etapa da temporada da Copa Paraná/Sul de Motovelocidade está marcada para os dias 21 e 22 deste mês, no Autódromo Zilmar Beux, em Cascavel. A prova irá definir os campeões de todas as categorias da segunda edição da competição.

ACDelco
BATERIAS

18 MESES DE GARANTIA

COPECAL
AUTOPEÇAS

FONE 3220-4774

Paranaense de Turismo terá final imprevisível em Cascavel



A dupla Rodrigo Kostin/Roberto Baú descarta 12 preciosos pontos



A dupla Márcio Ymagava/Lucas Inoue passa a liderar com os descartes

Casas Brasil
Confecções, Cama
Mesa e Banho

Charme para
você e conforto
para sua família

Assis Chateaubriand
Av. Tupãssi, 2.547
Fone (45) 3528-6456

Toledo
Rua Barão do
Rio Branco, 1.132
Fone (45) 3277-1923

**Auto Posto
MAÇARICO**
Campeão em atendimento
Fone (45) 3223-1338

Av. Brasil, 5.276 - Cascavel - PR

Panorâmica
Imaginologia Odontológica

Serviços de Radiologia
Tomografia Computadorizada
Documentação Odontológica

Rua Antonina nº 1971 - Cascavel PR
45 3224 5662
www.panoramica-raiosx.com.br

PRO TORK
RACING DEVELOPMENT

Motocross
14 e 15 de outubro - Cafelândia

MZ
COMPETIÇÕES & EVENTOS

O fim de semana será de decisão no automobilismo paranaense. A categoria Turismo tem uma final imprevisível neste fim de semana, no Autódromo Zilmar Beux, quando será disputada a terceira e última etapa da temporada.

Sem os descartes, os cinco primeiros colocados são: 1º) Rodrigo Kostin/Roberto Baú, com 60 pontos; 2º) Márcio Ymagava/Lucas Inoue, 54; 3º) Roberto Bonato/Evandro Mal-

donado, 50; 4º) Adriano Botelho/Caio Botelho, 45; e 5º) José Carlos Pederneiras, com 40 pontos. Aplicando o descarte da pior bateria, a classificação passa a ser: 1º) Márcio Ymagava/Lucas Inoue, com 53 pontos; 2º) Roberto Bonato/Evandro Maldonado, 50; 3º) Rodrigo Kostin/Roberto Baú, 48; 4º) Adriano Botelho/Caio Botelho, 45; e 5º) José Carlos Pederneiras, com 34 pontos.

Isso quer dizer que qualquer um dos cinco primeiros colocados pode ser campeão, o que faz da etapa de Cascavel ainda mais empolgante.

A final do Campeonato Paranaense de Turismo terá promoção e organização do Automóvel Clube de Cascavel, supervisão da Federação Paranaense de Automobilismo (FPrA), e apoio da Pirelli, Bana Pneus, Rodas Scorro e Hotel Caiuá.

Irmãos Carvalho vão correr em dupla

Em uma demonstração de união, os irmãos Caíto e Felipe Carvalho, que deste no início da temporada duelam pela liderança da categoria Marcas B no Campeonato Metropolitano de Marcas de Cascavel, decidiram disputar a última etapa do campeonato em dupla. Desta forma passam a ter somente Marcelo Beux como adversário na luta pelo título e vencendo o confronto, Caíto será campeão e Felipe vice.

Segundo Felipe Carvalho, o importante é o trabalho em família e que, além da possibilidade de uma dobradinha no campeonato, há alguns itens



Caíto e Felipe Carvalho farão "jogo de família" por dobradinha no campeonato

do carro que serão testados para a Cascavel de Ouro, marcada para 5 de novembro.

Sem os descartes, os cinco primeiros na classificação da categoria Marcas B são: 1º)

Caíto Carvalho, com 176 pontos 2º) Felipe Carvalho, 149; 3º) Marcelo Beux, 136; 4º) Felipe Braz/Roney Ribeiro Mendes, 126; e 5º) Lorenzo Masaro, com 102 pontos.

Orlei e Tibola criam campeonato de kart

Orlei Silva e Renato Tibola uniram forças e depois de entendimentos com o Kart Clube de Cascavel criaram um campeonato de kart, que será disputado durante o verão. A competição se chamará Copa Cascavel e será disputada no Kartódromo Delci Damian, em três etapas, marcadas para os dias 9 e 10 de dezembro, 20 e 21 de janeiro e 24 e 25 de fevereiro.

Segundo Orlei Silva, a competição terá as categorias Cadete, F-4 Livre, 125cc Livre e 125cc com motores sorteados. Os campeões de cada uma das categorias terá o prêmio de R\$ 1.000. Orlei também adianta que as inscrições antecipadas custarão R\$ 350 e, no dia das provas, R\$ 500. O aluguel dos motores antecipados será R\$ 600 e nos dias das provas R\$ 750. "Queremos fazer um campeonato que o piloto gaste no máximo R\$ 1.500", completa Orlei.

Copa Brasil

Os cascavelenses Pedro Gurgacz e Akyu Myasava viajam segunda-feira para João Pessoa, na Paraíba, para, a partir de terça-feira, disputarem a Copa Brasil de Kart. Gurgacz irá disputar as categorias Graduados e Shifter, enquanto Akyu irá competir na Cadete.

Paranaense

O Campeonato Paranaense de Kart, que será disputado de 2 a 4 de novembro, no Kartódromo Luigi Borghesi, em Londrina, já conta com 100 inscritos.

Seletiva

O cascavelense Edgar Bueno Neto, da equipe Havan/Aços Sachelli/Grupo Pra Frente Brasil/Lei do Incentivo ao Esporte, disputa no dia 31 deste mês e 1º de novembro a final da Seletiva Petrobras. A prova será no Kartódromo Granja Viana, em Cotia (SP). Ele se classificou ao ser o quarto colocado da categoria Graduados no Campeonato Brasileiro de Kart deste ano, disputado no Beto Carrero World, em Santa Catarina.

Damian
Auto Center
A primeira loja de pneus de Cascavel

- ALINHAMENTO
- BALANCEAMENTO (NO LOCAL)

Revendedor autorizado Trava Carneiro
Av. Brasil, 4518 - Fone (45) 3223-6363
Cascavel - PR

GUINDASTE JFS

Manuseio, transporte, manutenção e içamento de cargas

Rua Corbélia, 1.140 - Bairro Perólo
Fone (45) 3227-6402 - Cascavel - PR
E-mail: comercial@jfsguindastes.com.br

JACK'S
Wash Motorcycles
CASCVEL-PR

Lavagem, Polimento,
Manutenção e Troca de Óleo (motos)

Fone: (45)3037-3902 e (45) 9960-4743
Rua Rio de Janeiro, 1677 - Cascavel - PR

Garantia de fábrica
NEW HOLLAND
AGRICULTURE

CONSÓRCIO
Av. Brasil, 3.025 - Fone (45) 2101-3333
São Cristóvão - Cascavel - PR

Bomba no PSG de Neymar

O Ministro do Interior do governo francês, Gerard Collomb, revelou que uma bomba foi encontrada perto do Parc de Princes no último sábado, horas antes da vitória do Paris Saint-Germain por 6 a 2 sobre o Bordeaux, em jogo válido pelo Campeonato Francês. Cinco homens foram presos pelo incidente, incluindo um extremista islâmico que deveria estar sob vigilância. O dispositivo improvisado, composto por quatro cilindros de gás cobertos por gasolina, estava ligado a um telefone celular, criando combinação que poderia causar uma explosão e uma tragédia, já que cerca de 50 mil pessoas foram ao estádio ver o jogo.

Diego cortado da seleção

Menos de três horas depois de se apresentar à seleção brasileira, o meia Diego foi cortado dos amistosos contra Bolívia (nesta sexta, em La Paz) e Chile (dia 10, em São Paulo). A justificativa para que o meia do Flamengo deixe o grupo é de dores musculares. Como Tite já havia chamado 24 atletas para os dois confrontos, nenhum jogador será acrescentado ao grupo, que segue hoje para a Bolívia.

Centro de Atletismo

Jogo de empurra faz o local virar um Colégio da Polícia

Cascavel - Obra pública anunciada como símbolo do progresso e desenvolvimento não só do esporte e de Cascavel, mas como de todo o Sul do País, o Centro de Atletismo caiu no descrédito após um “jogo de empurra” e agora, mais de dois anos depois de ter começado a ser construído, e ainda inacabado, será transformado em Colégio da Polícia Militar do Paraná.

O anúncio foi feito na noite de segunda-feira pelo deputado federal Evandro Roman em sua página no Facebook. No mesmo dia, o deputado estadual Carlos Massa (Ratinho Junior) propôs à Secretaria Estadual de Educação e ao Comando da Polícia Militar do Paraná transformar a área do Centro de Atletismo em um complexo com um colégio militar administrado pela PM.



Centro de Treinamento em Atletismo de Cascavel parece ser um “fardo pesado” para o Estado

A ideia é seguir os moldes de instituições de ensino semelhantes às já existentes na capital do Estado, como a Academia de Polícia Militar do Guatupê, comandada pelo tenente-coronel

Mauro Celso Monteiro. Segundo ele, o objetivo para Cascavel é iniciar as atividades em sala de aula de forma experimental já no ano que vem, com duas turmas de 30 alunos cada (uma

do 6º ano do ensino fundamental e outra do 1º ano do ensino médio), para em 2019 contar com 240 alunos, dobrar o atendimento (480 alunos) em 2020 e ter 720 estudantes em 2021.

Ideia é cogitada desde o início das obras, em 2015

O “jogo de empurra” em que se transformou o Centro de Atletismo de Cascavel teve início tão logo as obras começaram na área de 86 mil metros quadrados localizada na região Oeste da cidade, em 18 de maio de 2015. No fim daquele mesmo ano, a reportagem de **O Paraná** (edição do dia 27 de dezembro) já antecipava que existiam planos A, B e C para o empreendimento, sendo um deles a construção de uma “escola do esporte” ao lado do Centro para atendimento de jovens do 6º ao 9º ano do ensino fundamental.

Para o ano seguinte, quando deveria ter sido entregue para o período de aclimação para os Jogos Olímpicos Rio 2016, a ideia era incluir o Centro cascavelense no Plano Brasil Medalhas do governo federal, que disponibilizou investimentos em construção, reforma e operação de centros de treinamento, contratação de profissionais e aquisição de equipamentos esportivos. Isso numa tentativa de transferir a gestão do espaço edificado em Cascavel para a União.

De acordo com o Ministério do Esporte, “a obra e a gestão” do Centro Nacional de

Treinamento de Atletismo, em Cascavel, são de responsabilidade do governo do Paraná, que chegou a anunciar que a CBA (Confederação Brasileira de Atletismo) ficaria res-

ponsável pelo local, o que a entidade de desporto nega: “a CBA nada tem a ver com esse Centro, não com o projeto nem com a construção”.

Com isso, o governo do Es-

tado do Paraná tem autonomia total sobre o empreendimento cujo investimento total soma R\$ 18,7 milhões, sendo R\$ 15 milhões em recursos do Ministério do Esporte.

panorama esportivo

Inéditos

Anunciado como o quinto Centro Nacional de Treinamento em Atletismo (CNTA) do País, o primeiro Sul, a obra em Cascavel deveria ter sido lançada como inédita no Brasil. Isso porque os quatro CNTA anteriores foram anunciados para estruturas já existentes em Fortaleza (CE), Rio de Janeiro, São Paulo e Uberlândia (MG).

CNTAs

Os CNTAs realmente fizeram parte de um programa da Confederação Brasileira de Atletismo, que em 2003 criou um Comitê especial para determinar a viabilidade da instalação dos Centros Nacionais de Treinamento. E foi por ele que a Unifor (Universidade de Fortaleza)/CE, o CDA (Campo dos Afonsos)/RJ, o Ibirapuera/SP e o Sesi de Uberlândia conseguiram ser CNTAs, com o Ministério do Esporte bancando recursos humanos para os treinos.

Fim do ciclo

Esses projetos não existem mais e, portanto, o Centro Nacional de Treinamento em Atletismo de Cascavel seria o único do País, não fosse transformado em colégio. Atualmente, a CBA conta com apenas um centro de excelência, localizado em uma área particular de Bragança Paulista (SP). O local está desde novembro do ano passado sob a responsabilidade da Confederação Brasileira de Atletismo, que alugou o espaço até 1º de novembro de 2036.

Selecionados

A ideia anunciada inicialmente para o CT de Atletismo em Cascavel era de que apenas atletas de ponta do esporte, oriundos da região Sul do País, poderiam utilizar o espaço, construído de maneira a atender o padrão internacional da modalidade. Já a ideia de escola defendida em 2015 seria mais “democrática”, com acesso destinado a jovens promessas das pistas de toda a região Oeste do Paraná. Já com a escola da PM o ingresso volta a ser seletivo, pois essas instituições de ensino têm sistema próprio de escolha de alunos, num modelo semelhante aos dos vestibulares de universidades e que assim como eles movimentam cursos preparatórios específicos para ingresso.

É muito fácil fretar um ônibus padrão Princesa dos Campos



Seja para turismo ou eventos, conte com uma empresa que há 80 anos investe no treinamento de motoristas, segurança, conforto, além de veículos que seguem um rigoroso sistema

de manutenção preventiva. Acesse o nosso site e veja como fretar é mais fácil do que você imagina:

www.princesadoscamos.com.br/fretamento

(45) 3225.4111

FRETAMENTO
EVENTUAL OU
CONTÍNUO



Princesa dos Campos
FRETAMENTO

51ª edição

Brasileiro de Tênis de Mesa tem início com 800 atletas em Toledo

Toledo - Com a presença dos melhores mesatenistas do País dentre os cerca de 800 competidores que passarão pela cidade nos próximos dias, Toledo recebe de hoje a domingo as disputas do 51º Campeonato Brasileiro de Tênis de Mesa, que será realizado no Ginásio Alcides Pan.

A competição é a última da temporada e tem como destaque individual as presenças de Caroline Kumahara, que esteve na Rio 2016, e dos paratletas Israel Stroh, Bruna Alexandre, Danielle Rauen, Jennyfer Parinos, Guilherme Costa, Iranildo Espíndola e Aloisio Lima, medalhistas nos Jogos Paraolímpicos Rio 2016, além dos jovens que na última semana fizeram uma boa campanha no Latino-Americano Mirim/Pré-Mirim.

O campeonato marcará o encerramento do ano no calendário do tênis de mesa nacional, que contou ainda com três etapas da Copa Brasil - Brasília (DF), Maringá e Joaçaba (SC) - e o Aberto do Brasil, em São Paulo. Em Toledo são 775 inscritos para o evento hoje com as partidas regulares, enquanto os jogos dos paratletas terão início no sábado.

Dentre os favoritos a levarem a bandeira do Paraná ao lugar mais alto do pódio estão o londrinense Joon Shim, esteve no Latino-Americano na última semana, no Paraguai, e os paratletas curitibanos Welder Knaf e Claudioomiro Segatto, que recentemente foram medalhistas de ouro e bronze, respectivamente, no Aberto Paraolímpico da República Tcheca.



Ginásio Alcides Pan já está com a estrutura pronta para a competição

POR EQUIPES

Além dos torneios de ranking individual, o Brasileiro vai contar com as competições entre as seleções estaduais. Ao todo, 16 equipes, representando um estado cada uma, vão brigar pelo título do campeonato olímpico, e nove disputarão no paraolímpico. Essas partidas entre seleções estão marcadas para hoje. Haverá também uma competição entre equipes de clubes, que será realizada amanhã e contará com 58 times olímpicos e 10 paraolímpicos.

PLACAR DE ONTEM

SÉRIE B	
Ceará	* x *
Paraná Clube	* x *
Vila Nova Internacional	

TOCAM HOJE	
PRIMEIRA LIGA	
21h45	Londrina x Atlético-MG

Londrina e Atlético-MG decidem a Primeira Liga

Curitiba - Um mês após terem ido a campo pelas semifinais, Londrina e Atlético-MG voltam a campo hoje para decidir o título da Primeira Liga. Em jogo único, as equipes se enfrentam às 21h45 desta quarta-feira no Estádio do Café, em Londrina.

Após superar os times mistos do Fluminense nas quartas e do Cruzeiro na semi, o Tubarão encara os titulares do Galo com a promessa de fazer valer o mando de campo conquistado na primeira fase. Se vencer, o alviceleste no Note do Estado erguerá o título mais importante de sua história desde 1980, quando se sagrou Campeão Brasileiro da Série B.

Para isso, o técnico Claudio Tencati, mais longo em atividade em um mesmo clube no País, vai manter a formação que com três volantes que utilizou na goleada de 4 a 1 sobre o CRB, na última sexta-feira. A mudança deve ser com os jogadores e o principal desfalque é a ausência do capitão Germano, suspenso. Rômulo assume a vaga.

No Atlético-MG, o técnico Oswaldo de Oliveira, que estreou no fim de semana, terá o zagueiro Erazo e o atacante Luan como opção. Os jogadores estão recuperados de incômodos que os deixaram de fora da vitória por 2 a 0 sobre o Atlético-PR no domingo. Já o zagueiro e capitão Léo Silva está fora, por lesão.



VIAJE COM A NORDESTE PARA:
SÃO PAULO - CAMPINAS - RIO DE JANEIRO
FLORIANÓPOLIS - JOINVILLE - BAL. CAMBORIÚ

COMPRE SUA PASSAGEM E PAGUE EM ATÉ 10X SEM JUROS
COM SEU CARTÃO VISA OU MASTER

LIGUE: (45)3226-5231

[CONSULTE OUTROS DESTINOS: 0800 44 2222]

acesse: www.expnordeste.com.br

PABX Digistar liga você à novas oportunidades!

SOLUÇÕES QUE GERAM ECONOMIA

- PABX com até 482 portas;
- Tecnologia Digital e IP;
- Roteador Básico ou Avançado;
- Módulo GSM integrado;
- Consulta Portabilidade;
- Gerenciamento e Diagnóstico Remoto;
- Software de Gestão: Virtual Key System e muito mais.

flextel soluções

Flextel Soluções.
Rua Cassiano Jorge Fernandes 1068
Parque São Paulo - Cascavel- PR
Fone (45) 3225-1033

PREVISÃO DO TEMPO

CASCADEL

Quarta 04/10/2017 Poucas nuvens

Quinta 05/10/2017 Poucas nuvens

Sexta 06/10/2017 Parcialmente nublado com chuvas e trovoadas à noite

Maringá	max 29 min 12	Londrina	max 28 min 12
Cascavel	max 26 min 09	Curitiba	max 23 min 08
Foz do Iguaçu	max 28 min 12	Paranaguá	max 25 min 16

CRESCENTE 27/10/20:22 CHEIA 05/10/15:40 MINGUANTE 12/10/09:25 NVA 19/10-17:12

Loterias CAIXA

NOSSOS RESULTADOS SÃO INFORMATIVOS E NÃO SUBSTITUEM OS RESULTADOS OFICIAIS.

FEDERAL concurso 5219	DUPLA SENA concurso 1700	LOTOMANIA concurso 1800
1º prêmio 16.026 2º prêmio 57.560 3º prêmio 46.213 4º prêmio 42.027 5º prêmio 51.551	1º sorteio 05 07 08 22 24 39 2º sorteio 17 18 25 30 33 47	02 04 16 28 33 39 41 47 50 54 56 57 65 67 73 74 75 79 80 85
QUINA concurso 4496	LOTOFÁCIL concurso 1567	TIMEMANIA concurso 1086
30 37 42 63 78	02 03 05 07 09 10	44 50 51 55 66 72 74
MEGASENA concurso 1973	11 12 14 15 17	18 19 21 24
01 12 16 17 52 60		TIME DO VASCO RJ

Simpósio de Oncologia

Nos próximos dias 6 e 7 será realizado o 1º Simpósio de Oncologia Clínica do Oeste do Paraná. O evento será no Auditório do Bloco 01, do Centro Universitário FAG, em Cascavel, e pretende mobilizar acadêmicos de Medicina e profissionais da área. No dia 6, estão previstas quatro palestras.

Startup

Negócios do futuro estarão em pauta no Sebrae Startup Day, que ocorre dia 7 de outubro no escritório do Sebrae em Cascavel. O evento é gratuito e pretende atrair interessados na criação de ideias inovadoras no modelo de startup e empreendedores que já têm startups formatadas. Segundo o consultor Osvaldo Cesar Brotto, a programação será distinta e direcionada aos dois grupos.

Nos trilhos

Líderes se mobilizam para consulta pública

Eventos serão realizados em quatro municípios: Guarapuava, Cascavel, Curitiba e Dourados

Cascavel – As discussões sobre a atualização da malha ferroviária que liga o oeste ao litoral paranaense chegam a Cascavel esta semana. Ao todo, serão quatro audiências: a primeira delas em Guarapuava nesta quinta-feira, depois em Cascavel na sexta (a partir das 14h30, no auditório da Acic),

Curitiba, no dia 9, e, em Dourados (Mato Grosso do Sul), dia 16 de outubro.

A direção da Ferroeste explica que o objetivo dessas consultas é ampliar o debate e angariar contribuições das comunidades sobre a necessidade de novos investimentos em ferrovias, especialmente na viabilização do projeto de construção de uma nova ferrovia que liga Dourados ao Porto de Paranaguá, passando pela malha viária que já existe em Cascavel.

A demanda por novos investimentos no modal ferroviário é antiga, mas a concessão à antiga ALL não deixa alguns dos

principais entraves serem resolvidos. Um, a dificuldade em ter acesso às locomotivas, que são locadas, e outro o gargalo nas regiões central e sul do Paraná, que reduz substancialmente a efetividade do sistema.

O problema é que, na região de serra, nos últimos quilômetros em direção ao Porto de Paranaguá, o trecho ferroviário foi construído em 1880, ainda na época de Dom Pedro. Com curvas acentuadas, aclives e declives, a malha não atende mais os avanços da produção e se novos investimentos não forem feitos haverá prejuízos à economia principalmente da região oeste do Paraná.



Ferroeste administra trecho de 248 quilômetros entre Cascavel e Guarapuava

Placas de sinalização destruídas por vândalos são restauradas

Marechal Cândido Rondon - Cerca de 60 placas de sinalização de trânsito já foram recuperadas em Marechal Cândido Rondon nos últimos meses. O resultado é trabalho da equipe da Secretaria de Segurança e Trânsito, que recolhe as placas danificadas e realiza a restauração, na estrutura localizada dentro do Parque de Exposições.

“Dessa maneira, ganhamos em duas frentes: economia financeira para o Município e colaboração com o meio ambiente, já que esses materiais não são mais descartados ou deixados em lugares inapropriados”, ressalta o secretário de Segurança e Trânsito, Wellyngton Alves da Rosa.

VANDALISMO

De acordo com Dílson da Maia, que faz o trabalho de restauração, a maioria das placas que necessitam de reforma sofreu vandalismo. “Algumas são danificadas em acidentes de trânsito e vendavais, mas a grande parte é resultado de vandalismo, de pessoas que as derrubam, amassam,

picham etc”, ressalta. O trabalho de restauração, por sua vez, é todo manual.

Maia destaca ainda que a restauração ocorre com o apoio da comunidade, que entra em contato com a SegTran comunicando onde se encontra uma placa caída ou danificada.

Além da reforma das placas deterioradas, começou segunda-feira, a instalação das placas de identificação das ruas onde elas não existem. “Aproximadamente 260 placas serão colocadas para identificação das vias. Esse era um pedido recorrente, principalmente dos carteiros e dos entregadores de vários segmentos, que encontravam dificuldades na hora de localizar algumas residências”, comenta o secretário Wellyngton.

PONTOS DE ÔNIBUS

Três pontos de ônibus também já foram recolhidos para reforma e dois deles instalados novamente na tarde de segunda-feira, no Bairro Recanto Feliz. “O trabalho continuará enquanto houver pontos de ônibus que necessitem de reforma”, finaliza.



Dílson da Maia faz o trabalho de restauração manual das placas em Marechal Cândido Rondon

IVECO DAILY

COMO IVECO DAILY, VOCÊ SÓ PARA POR DOIS MOTIVOS: CARREGAR E DESCARREGAR. o caminhão que roda na cidade a qualquer hora do dia.

0800 702 3443

Todos juntos fazem um trabalho melhor.

EMPRESAS POSSOLI

Cascavel - PR (45) 3227-2022
 Vitorino - PR (46) 3227-1233
 Criciúma - SC (48) 3478-5151

CARTÃO BNDES 48x sem entrada

- O chassi cabine mais vendido do segmento.
- Toda a linha Daily é VUC.
- Versões de 3,5 a 7 toneladas com cabine simples e dupla.
- Motor mais potente da categoria.
- Câmbio de 6 marchas.

IVECO
CARRREGADA DE POTÊNCIA

Pé no chão

Pessimista, comércio abre mão de temporários

Marechal Cândido Rondon - Mesmo com os sinais de que a economia está reagindo, mesmo que de maneira lenta e gradativa, as expectativas do comércio varejista para este fim de ano não são as melhores. Para o vice-presidente da Faciap (Federação das Associações Comerciais e Industriais do Paraná), o empresário toledano Claudenir Machado, de modo geral as vendas devem subir um pouquinho no Paraná, mas se elas se mantiverem nos patamares de 2016 já é algo para se comemorar.

“Ainda percebemos que as pessoas estão sob a influência da crise e muito acaba sendo reforçado quando se repete tanto na mídia, por exemplo. As pessoas deixam de comprar porque preferem segurar um pouco mais o dinheiro do que correr riscos lá na frente. A tendência é para que em 2018 isso comece a mudar, apesar de que na região oeste a crise demorou mais para chegar e ela será uma das primeiras a sair, graças ao bom desempenho do agronegócio”, destacou.

Mas enquanto 2018 não chega trazendo novos horizontes à

economia, a regra continua sendo a cautela. Segundo o presidente da Acimacar (Associação Comercial e Industrial de Marechal Cândido Rondon), Gerson Froehner, os sinais de que a crise ainda impera é a adesão abaixo do esperado por lojistas na campanha de Natal. “Esperávamos já ter fechado um percentual maior, mas ainda não conseguimos, por isso resolvemos ampliar as datas para que mais empresários possam participar”.

Segundo ele, a meta era chegar a 100% dos mais de 1,6 mil associados da Acimacar, na maior associação per capita do Estado, mas por enquanto esse percentual beira os 85%, faltando cerca de 80 dias para o Natal, a principal data de vendas do ano todo.

Atuação no comércio não é a palavra-chave. Isso porque a tendência para as vendas não é de crescimento. “Se vendermos neste Natal o que vendemos no Natal passado já será algo positivo. Temos consciência de que será uma data das ‘lembrações’, nada de presentes caros”, destacou.

● JULIET MANFRIN



Avaliação é que consumidores vão apostar no Natal das lembranças na região

Agências do trabalhador não disponibilizam vagas temporárias

No período em que as empresas deveriam estar se preparando para as contratações de fim de ano, a notícia também não é positiva. Em cidades como Toledo, Cascavel e Marechal Cândido Rondon, serão poucos, ou quase nenhum, os lojistas que vão ampliar o quadro de colaboradores nas próximas semanas. “O que temos percebido é que os empresários enxugaram seus quadros, otimizaram suas equipes e viram que dá para tocar assim por mais algum tempo. Elas estão dando conta das vendas e por isso, como as comercializações devem se estabilizar, a tendência é de que poucos contratem. Quem geralmente efetivava de três a quatro pessoas, neste ano, se muito, vai

contratar mais uma pessoa”, explica o presidente da Acimacar, Claudenir Machado.

Para o vice-presidente do Sindilojas (Sindicato dos Lojistas e do Comércio Varejista de Cascavel e Região Oeste do Paraná), Leopoldo Furlan, em Cascavel pode até ser que as vendas cresçam um pouco, mas algo em torno de 1% a 2%, no máximo. “Também percebemos que os lojistas compraram menos estoques, apostaram mesmo naquilo que deverá vender para não deixar o dinheiro parado na loja e depois mandar para o estoque ou serem obrigados a vender a preço de custo. Então, a aposta é comprar aquilo que se espera mesmo vender”, resumiu.

O reflexo direto das baixas contratações temporá-



Vagas temporárias para o fim de ano desapareceram das agências do trabalhador

rias está na oferta de vagas nas Agências do Trabalhador. Na região, elas ainda

estão tímidas e em algumas das principais unidades, como em Cascavel e Toledo,

por exemplo, não foi aberta vaga alguma para ocupação temporária.

INDICADORES ECONÔMICOS

DÓLAR 03/10			
	% dia compra	venda	% mês
COMERCIAL	-0,3%	3,1450	3,1460 -0,7%
PTAX (BC)	-0,4%	3,1496	3,1502 -0,6%
PARALELO	-0,3%	3,0800	3,3200 -0,6%
TURISMO	-0,3%	3,0800	3,3000 -0,6%
EURO	-0,3%	3,7033	3,7043 -1,0%

US\$ 1 É IGUAL A: MOEDAS X REAL			
Íene	112,81	Íene	R\$ 0,0279
Libra est.	0,7547	Libra est.	R\$ 4,17
Euro	0,8504	Peso arg.	R\$ 0,18
Peso arg.	17,40	R\$1:	1.792,44 guaranis

POUPANÇA - TR				
Período/ depósitos...	Poup. antiga	Poup. nova	TR	
	até 3/5/12	part. 4/5/12		
1/9 a 1/10	0,5000	0,5000	0,0000	
2/9 a 2/10	0,5000	0,5000	0,0000	
3/9 a 3/10	0,5000	0,5000	0,0000	
4/9 a 4/10	0,5000	0,5000	0,0000	
5/9 a 5/10	0,5000	0,5000	0,0000	

BOVESPA 03/10				
IBOVESPA: +3,23%	76.762 pontos			
Ações	%			
Petrobrás PN	+3,77%	15,98		
Vale ON	+2,45%	32,68		
Bradesco PN	+4,28%	36,90		
ItaúUnibanco PN	+3,43%	44,90		
Sid Nacional ON	+9,92%	10,86		
Usiminas PNA	+9,76%	8,66		

ÍNDICES DE INFLAÇÃO				
Índice em %	AGO	SET	ano	12m
IPCA (IBGE)	0,19	-	1,62	2,46
IGP-M (FGV)	0,10	0,47	-2,10	-1,45
IGP-DI (FGV)	0,24	-	-2,64	-1,61

REAJUSTE DE ALUGUÉIS				
Índice	AGO	SET	OUT	
IGP-M (FGV)	0,9834	0,9829	0,9855	
IGP-DI (FGV)	0,9858	0,9839	-	

* Correção anual. Multiplique valor pelo índice

SELIC ANUAL: 8,25% | TJLP: 7,00%/ano

TABELA DO IR				
BASE (R\$)	Aliq. % deduzir			
Até 1.903,98	-			
De 1.903,99 até 2.826,65	7,5	142,80		
De 2.826,66 até 3.751,05	15	354,80		
De 3.751,06 até 4.664,68	22,5	636,13		
Acima de 4.664,68	27,5	869,36		

SAL. MÍNIMO PR (abr/17 a fev/18)				
I	R\$ 1223,20	III	R\$ 1315,60	
II	R\$ 1269,40	IV	R\$ 1414,60	

Em reais. *Faixa II: empregados domésticos.

OUTROS INDICADORES				
	AGO	SET	OUT	
TJLP (%)	7,00	7,00	7,00	
Sal. mínimo	937,00	937,00	937,00	
UPC	23,51	23,51	-	

CUSTO DA CONSTRUÇÃO (CUB)				
R\$/m2	AGO	SET	%m	%ano %12m
Paraná	1.418,29	1.422,46	0,29	2,94 7,27
Norte	1.451,90	-	0,31	4,70 11,41
Oeste	1.450,70	-	0,11	3,21 4,39

MERC. RURAL

PREÇO PRODUTOR (DERAL/SEAB)				
Em 03/10	PR	DIA	30d.	Casc.
SOJA	59,59	-0,7%	2,4%	59,00
MILHO	20,66	0,7%	10,9%	20,50
TRIGO	32,63	0,4%	-4,0%	33,50
BOI GORDO	140,34	0,0%	2,3%	140,00
FRANGO	2,68	0,0%	0,0%	-

Soja, milho e trigo sc 60kg, boi gordo arroba e frango kg

BOLSA DE CHICAGO				
Em 03/10	CONT.	FECH.	DIA	30d.
SOJA	nov/17	955,25	-2,00	0,6%
FARELO	out/17	307,30	-1,80	4,0%
MILHO	dez/17	349,50	-2,00	-1,6%
TRIGO	dez/17	448,00	3,25	2,1%

Em Pontos. 1 ponto = 1 centavo de dólar/bushel na soja (27,2kg), milho e trigo (25,4kg) e US\$ tonelada curta no farelo (907kg). DIA: variação em pontos

LOTES/ATACADO (AgDOSSIÊ.DINHEIRO)				
Em 03/10	PRAÇA	R\$/sc	SEM	30d.
SOJA	Cascavel	64,50	-1,5%	0,0%
SOJA	Paranaguá	70,50	-0,7%	0,0%
MILHO	Cascavel	25,00	0,0%	8,7%

Venc.: emp. 20/10, físicas 16/10 domésticos 06/10

Santa Terezinha

Prainha é interditada



Diversas árvores caíram na prainha de Santa Terezinha de Itaipu devido ao temporal

Santa Terezinha de Itaipu - O Terminal Turístico Alvorada de Itaipu foi interditado, com base no Decreto 416/2017, assinado pelo prefeito Cláudio Eberhard. A interdição é necessária para que as equipes da Secretaria de Indústria, Comércio e Turismo, em parceria com as Secretarias de Obras e Serviços Públicos e Agropecuária e Meio Ambiente, limpem e retirem os galhos e as árvores caídas no local depois das fortes chuvas e temporal que atingiu a região na noite de domingo, dia 1º de outubro.

Conforme o decreto, a inter-

dição deve durar até esta sexta-feira. Durante esse período fica impedida a total utilização de suas instalações para visitação, camping, lazer e outras atividades afins. No decreto consta ainda que no período de interdição o acesso ao Lago de Itaipu para embarcações e seus veículos de reboque deverá ser feito exclusivamente pelo atracadouro externo.

“A prainha, como é conhecida, recebe muitos visitantes e eventos durante todo o ano. Mesmo não sendo considerado o período de alta temporada, o que só ocorre no verão, a Prefeitura de

Santa Terezinha de Itaipu agiu rapidamente para iniciar a limpeza e a conservação do local, para que possa ser liberado o quanto antes”, afirmou o secretário de Indústria, Comércio e Turismo, Arlenio Boaroli.

Segundo o secretário de Agropecuária e Meio Ambiente, Paulo Ruppenthal, a chuva não causou grandes prejuízos nem deixou feridos, apenas queda de árvores e galhos pela cidade e no terminal turístico. “Vamos trabalhar durante toda a semana para que as pessoas possam desfrutar do local com segurança”, garantiu.

Produtor tem prazo para dar baixa em notas fiscais

Maripá - Os produtores rurais de Maripá que não deram baixa nas Notas Fiscais do Produtor utilizadas, canceladas ou vencidas devem comparecer com urgência na prefeitura ou nas subprefeituras de Candeia e Pérola Independente para regularizar a situação. O comunicado é do Setor de Nota Fiscal do Produtor, ligado à Secretaria de Agricultura e Meio Ambiente.

A baixa das notas deve ser feita no prazo máximo de até 60 dias após a utilização. “É

muito importante que os produtores devolvam as notas dentro do prazo estipulado, pois, além de o produtor evitar pendências com a Receita Estadual, os dados de produção são utilizados como base para o repasse de uma série de recursos ao Município, que retornam em investimentos e beneficiam diretamente à comunidade”, explica a responsável pelo Setor de Nota Fiscal do Produtor, Rita de Cássia Guilherme.

Os dados contidos nas notas

fiscais são utilizados na composição do FPM (Fundo de Participação dos Municípios) e podem ser usados no repasse de recursos na Receita Estadual, que visam retornar ao Município valores referentes à comercialização intermunicipal, interestadual ou de exportação.

A orientação é de que, em caso de perda ou extravio de alguma nota, o produtor comunique o Município para que sejam tomadas as providências necessárias e a situação seja regularizada.

Semana do Empresário destaca o associativismo

Santa Helena - A Associação Comercial e Empresarial de Santa Helena dá prosseguimento à Semana do Empresário. Até sexta-feira poderão ser renegociadas pendências de mensalidades com a entidade e serão feitas novas associações de empresas, com desconto de 15% na primeira mensalidade. Orientações especializadas serão oferecidas com consultor do Serviço Brasileiro de Apoio às

Micros e às Pequenas Empresas. Uma palestra-show está agendada para 11 de outubro, com o palestrante, mágico e ilusionista Jeff Aragon.

A programação é realizada especialmente para promover a sustentação ao ambiente empreendedor e de desenvolvimento no Município. A representatividade promovida pela Acisa visa estruturar e fortalecer as ações para auxiliar os empre-

sários dos mais diversos segmentos a encontrarem condições que lhe favoreçam a investir e a se destacar no mercado.

Embasado no fator associativo, o foco empresarial também requer contato com novos conhecimentos, experiências e troca de informações, além da motivação necessária que exige a realidade moderna de mercado, segundo o presidente da Acisa, Edson Kehl.

Panorama regional

regional@oparana.com.br

Festival da Cerveja em Rondon

Estão abertas as inscrições para o 1.º Concurso Nacional da Cerveja Artesanal de Marechal Cândido Rondon. Com o objetivo de disseminar a cultura cervejeira, o



evento faz parte da programação da Oktoberfest rondonense deste ano, promovida pela prefeitura por meio da Fundação Promotora de Eventos do Município. Até 20 de outubro, os interessados devem realizar a inscrição no e-mail eventosproem@gmail.com, fazer o download da ficha de inscrição no site da prefeitura ou realizá-la diretamente no escritório da Proem, no Paço Municipal.

Vacinação

A Campanha de Vacinação contra a Dengue continua dando bons resultados em Boa Vista da Aparecida. A população, segundo a prefeitura, vem colaborando com as metas de vacinação. A última atualização dos dados consta que até agora 66,71% da meta foi atingida, ou seja, 1.016 pessoas foram vacinadas. Até 27 de outubro, último dia da campanha, 1.523 pessoas precisam ser imunizadas para atingir 100% da meta. Essa campanha compreende a segunda e a terceira dose para quem já se vacinou anteriormente.

Alô criança

A Prefeitura de Santa Terezinha de Itaipu promove neste sábado um grande evento direcionado às crianças do Município. É a tradicional festa em comemoração ao Dia das Crianças. O evento será na Praça Silvino Dal Bó, das 8h às 12h, e contará com atividades esportivas e recreativas, jogos, brinquedos infláveis, distribuição de algodão-doce, pipoca, cachorro-quente, além de pintura facial com o apoio do Rotary, do Rotaract e do Interact.

Zona Úmida

A Área de Proteção Ambiental de Guaratuba, no litoral paranaense, e o Parque Nacional de Ilha Grande, entre os estados do Paraná e Mato Grosso do Sul, são as primeiras do Estado a serem incluídas na Lista de Zonas Úmidas de Importância Internacional. As áreas também receberam o nome de “Sítio Ramsar”. A classificação, confirmada pelo Ministério do Meio Ambiente, é usada como principal instrumento para proteger áreas úmidas e habitats aquáticos importantes para a conservação de diversas espécies, principalmente aves migratória

Arrancadão de Tratores

O prefeito de Maripá, Anderson Bento Maria, e a secretária de Indústria, Comércio, Turismo e Desenvolvimento Econômico, Gonda Baú, receberam o presidente do Automóvel Clube de Maripá, Eder Kuroli, e o proprietário da EJK Desenvolvimentos, Euclides Kreutz, para discutir e planejar a edição 2017 do Arrancadão de Tratores. Marcado anteriormente para os dias 11 e 12 de novembro, a data precisou ser alterada por coincidir com a Expo Palotina.

Mundo de Oz

Quem nunca ouviu as histórias da jovem Doroti e a estrada dos tijolos amarelos? Esse clássico da literatura será encenado em Toledo pelo grupo RPR do Rio de Janeiro. A única apresentação será no dia 8 de outubro, na abertura da semana do Dia da Criança. A encenação será no Teatro Municipal de Toledo, às 16h do domingo. Para viabilizar a produção da peça, a Arboris Comunicação conta com o apoio da Prefeitura de Toledo, por meio das Secretarias de Cultura, Comunicação e de Esportes.



LEILÃO DE SOBRADO - CASCAVEL/PR

Presencial e Online

1º Leilão: 6ª feira, 20/10/2017 às 11h00 | 2º Leilão: 6ª feira, 27/10/2017 às 11h00

Leilão de Alienação Fiduciária - Fabio Zukerman, Leiloeiro Oficial inscrito na JUCESP sob nº 719, faz saber, através do presente Edital, que devidamente autorizado pelo Kirton Bank Brasil S/A - Banco Múltiplo, inscrito no CNPJ sob nº 01.701.201/0001-89, promoverá a venda em Leilão (1º ou 2º) do imóvel abaixo descrito, nas datas, hora e local infracitados, na forma da Lei 9.514/97. Local da realização dos leilões presenciais e on-line: Escritório do leiloeiro à Avenida Angélica nº 1.996, 3º andar, em São Paulo-SP. Localização do imóvel: Cascavel-PR, Jardim Guanabara. Rua Sérgio Djalma de Holanda, nº 2.261. Condomínio Residencial Porto Luar. Sobrado nº 01, c/ 01 vaga de garagem no térreo. Áreas: Fração ideal terr: 87,75m² e priv. 128,225m². Matr. 41.732 do 2º RI local. Obs.: Ocupado. (AF). 1º Leilão: 20/10/2017, às 11:00h. Lance mínimo: R\$ 603.705,99. 2º Leilão: 27/10/2017, às 11:00h. Lance mínimo: R\$ 320.861,66 (caso não seja arrematado no 1º leilão). Condição de pagamento: à vista, mais comissão de 5% ao Leiloeiro. O Fidejante será comunicado das datas, horários e local de realização dos leilões, para no caso de interesse, exercer o direito de preferência na aquisição do imóvel, pelo valor da dívida, acrescida dos encargos e despesas, na forma estabelecida no parágrafo 2º-B do artigo 27 da lei 9.514/97, incluído pela lei 13.465 de 11/07/2017. Da participação on-line: O interessado deverá efetuar o cadastramento prévio perante o Leiloeiro, com até 1 hora de antecedência ao evento.

Para mais informações: (11) 2184-0900 | Os interessados devem consultar o edital completo disponível nos sites:
www.BRADESCO.com.br | www.ZUKERMAN.com.br

Faltou chuva

Produtores beira lago terão de replantar a soja

Missal - O diagnóstico ainda é preliminar e só deve ser conclusivo nesta sexta-feira quando a soja começara a emergir, mas ao que tudo indica produtores que plantaram a soja no chamado “pó”, ou seja, no período de secura extrema ainda na primeira quinzena do mês passado, terão de replantar algumas áreas onde as sementes não germinaram devido à falta de umidade e ao calor intenso.

Isso deverá ocorrer principalmente nos municípios limítrofes ao lago de Itaipu, principalmente em Foz do Iguaçu, Missal e Itaipulândia.

Segundo o agrônomo Cristiano da Cunha, em Marechal Cândido Rondon ele atende um produtor que terá de replantar nos próximos dias cerca de 150 hectares. “De modo

geral, a chuva foi excelente e em quatro ou cinco dias teremos muita soja emergindo. Na maioria das áreas houve registro de mais de cem milímetros de chuva e poucos produtores vão ter que replantar”, comemora.

Em toda a região pelo menos 60% das áreas destinadas à oleaginosa já estão plantadas, o que representa cerca de 700 mil hectares.

A intensificação do cultivo ocorre desde o fim de semana. Segundo o técnico do Deral (Departamento de Economia Rural) no Núcleo Regional da Seab (Secretaria de Estado da Agricultura e Abastecimento) de Cascavel José Pértille, até este sábado quase toda a área estimada deverá estar cultivada.

● JULIET MANFRIN



Com a terra úmida, produtores aproveitam para intensificar o plantio da soja

VEM MAIS CHUVA?

Depois de um dos setembros mais quentes dos últimos 20 anos, a manhã de ontem foi surpreendentemente gelada, com termômetros registrando 7°C em algumas cidades da região, inclusive Cascavel. Isso foi resultado de uma frente fria que passou pelo Sul do Brasil, mas que perde força a partir de hoje. Nesta quarta-feira as temperaturas voltam a subir e podem chegar a 31°C. Amanhã elas vão de 19°C a 32°C, com a possibilidade de pancadas isoladas de chuva. Há um alerta para chuva forte acompanhada de rajadas de vento, raios e granizo para este sábado, quando os termômetros devem variar de 19°C a 23°C.

Foz do Iguaçu sedia seminário nacional para equipes de operação em tempo real

Foz do Iguaçu - A oitava edição do Seminário Nacional de Operadores de Sistemas e de Instalações Elétricas começa hoje em Foz do Iguaçu com uma ampla programação voltada para as equipes de operação em tempo real do Sistema Interligado Nacional.

O evento é promovido pelo Operador Nacional do Sistema e organizado pela Itaipu Binacional, com apoio institucional do Bracier - o Comitê Brasileiro da Comissão de Integração Energética Regional. O objetivo é promover o aperfeiçoamento das equipes e uma maior integração das empresas de geração e transmissão de energia.

Neste ano, cerca de 200 profissionais de todo o Brasil se inscreveram. A sessão de abertura, às 8h50, contará com a presença do diretor de Operação do ONS, Ronaldo Schuck, do secretário executivo do Bracier, João Barros, e dos diretores-gerais de Itaipu, James Spalding (Paraguai) e Luiz Fernando Leone Vianna (Brasil) - entre outros dirigentes de empresas e autoridades do setor elétrico nacional.

Em seguida, Luiz Fernando Vianna vai falar sobre “Usina Hidrelétrica de Itaipu: produção com alta performance”.

A programação segue até esta sexta-feira com 29 apresentações técnicas, dois painéis técnicos e um painel estratégico sobre “Atualização tecnológica como base para a inovação nos



Equipes que atuam na Usina Hidrelétrica de Itaipu também vão participar do seminário em Foz

processos de operação em tempo real” - que terá representantes de Itaipu, ONS, Aneel (Agência Nacional de Energia Elétrica) e SEE (Secretaria de Energia Elétrica) do Ministério de Minas e Energia.

HISTÓRICO

O coordenador-geral do Senop, engenheiro Celso Torino, superintendente de Operação de Itaipu, explicou que o se-

minário nasceu com foco na operação dos sistemas, tema mais ligado aos profissionais que atuam em questões hidrológicas, energéticas, estudos elétricos e centros de operação do sistema - as áreas de despacho de carga.

Com o tempo, porém, percebeu-se a necessidade de incluir a operação das instalações, ou seja, profissionais que atuam com foco para dentro

das instalações, na gestão, na supervisão e no controle da operação das instalações como usinas e subestações.

“A integração desses dois times [profissionais da operação da usina e do sistema] é fundamental para se obter eficiência e otimização dos processos. São áreas com responsabilidades diferentes, mas muito interligadas”, afirmou o engenheiro.

Tupãssi arrecada 400 quilos de alimentos

Tupãssi - Aproximadamente 400 quilos de alimentos foram arrecadados durante a Tarde de Recreação e Solidariedade realizada na Escola Municipal Carlos Drummond de Andrade, em Tupãssi. Além dos alimentos, os participantes doaram 187 panos de prato. Os donativos arrecadados serão encaminhados para a Apae de Tupãssi.

A iniciativa foi dos alunos que participam do Projeto Jovens Empreendedores Primeiros Passos, desenvolvido em parceria com o Serviço Brasileiro de Apoio às Micros e Pequenas Empresas. A ação foi coordenada professoras Nerli Lourini e Danieli Bueno.

O evento também contou com apresentações culturais dos próprios estudantes e de um grupo de dança de Toledo. A cada quilo de alimento doado as crianças acumulavam pontos e trocavam por ingressos para aproveitarem brinquedos infláveis que estavam disponíveis no local. “A participação foi muito grande. A arrecadação superou as nossas expectativas”, diz a professora Nerli.

Hospital recebe doação em Céu Azul

Céu Azul - Um grupo de voluntários doou ao Hospital Bom Samaritano vários jogos de roupas de cama, toalhas e cobertas. A doação foi recebida pelo presidente da Fusca (Fundação de Saúde de Céu Azul), Laurindo Tasca, e pelo administrador da casa, Júlio Natalino.

A secretária de Assistência Social, Naci Bonamigo, a Paróquia São José Operário e Darci Zanini contribuíram para a compra dos tecidos. A APMI entrou com a mão de obra para a confecção de 19 jogos com sobrelençóis e fronhas, mais as toalhas. A Assistência Social doou os cobertores.

De acordo com Tasca, é louvável a iniciativa dos voluntários: “Esta é uma doação que alcança muito mais que instituição hospital, ela leva mais conforto às pessoas internadas”, disse.

Já Natalino afirmou que a necessidade de repor as roupas de cama é frequente.

Participaram ainda da entrega a secretária da Administração, Caroline Pasquetti, e a coordenadora da APMI, Ricielle Dall Astra.

Investigações

Polícia Ambiental prende 18 em operação no oeste

Vinte mandados de busca e apreensão foram cumpridos em Cascavel, Lindoeste, Santa Lúcia, Realeza e Três Barras

Lindoeste - Vinte mandados de busca e apreensão foram cumpridos na segunda e na terça-feira pela Polícia Ambiental nos municípios de Três Barras do Paraná, Lindoeste, Cascavel, Santa Lúcia e Realeza durante a Operação Guarani. Desencadeada para combater crimes ambientais, a ação foi programada após um ano e três meses de investigações do serviço reservado da 5ª Companhia de Polícia Ambiental - Força Verde com foco no Parque Estadual do Rio Guarani e Parque Nacional do Iguaçu.

Ao todo, 45 policiais ambientais, com 12 viaturas, participaram da Operação, visando combater a caça nos parques, o comércio de carne de animais silvestres, o tráfico de pássaros silvestres e a venda

de munições para caçadores. Nas residências onde foram cumpridos os mandados os policiais encontraram armas de fogo, munições, crânios de onça-pintada, anta, porco cateto, jacaré, crânios com galhadas, patas de veados pardos, pássaros silvestres e muita carne oriunda de caça ilegal.

Conforme os policiais, um fato que chamou a atenção de todos é que a maioria dos alvos guardavam provas, exibindo animais como troféus e negociando carne de caça em áudios.

As armas, segundo os policiais, eram escondidas em sacos com sementes. Um porco da espécie queixada, ameaçado em extinção, foi encontrado vivo em um chiqueiro de uma das residências vistoriadas.

Ao todo, 18 pessoas foram presas em flagrante, 18 armas de fogo foram apreendidas, além de 687 munições de diversos calibres, 52 pássaros silvestres, 4,5 quilos de carne de quati, 11 quilos de cateto, 10 quilos de pomba carijó, dois quilos de capivara, crânios de onça-pintada, anta, javali, jacaré, oito veados pardos, além do queixada vivo.



Crânios de diversas espécies, pássaros silvestres e até um porco queixada vivo, que está em extinção, foram apreendidos



Caçadores escondiam armas e munições dentro de sacos de sementes

Vigilância fiscaliza salões de beleza

Marechal Cândido Rondon - A partir de 10 de outubro, a Vigilância Sanitária de Marechal Rondon fiscalizará todos os estabelecimentos enquadrados como salões de beleza e estética do Município. O Ministério Público, por intermédio da 1ª Promotoria de Justiça da Comarca, expediu o ofício determinando a visita dos locais para averiguação do cumprimento das normas sanitárias.

O diretor de Vigilância em Saúde de Marechal Cândido Rondon, Jesael Reis, alerta para essa fiscalização: "Todos os estabelecimentos serão inspecionados. Os que não estiverem com a licença sanitária de funcionamento em dia serão interditados no ato da fiscalização", avisa.

A orientação para os salões de beleza do Município que não estejam em dia com a licença sanitária é a de que o proprietário procure imediatamente o setor de protocolo na prefeitura, para fins de requerimento ou renovação do documento, evitando que a fiscalização interdite o local. A validade da licença sanitária é de um ano e segue as normas previstas na Resolução Sesa 700/2013.

Operação Muralha é deflagrada na fronteira

São Miguel do Iguaçu - Teve início ontem, por prazo indeterminado, mais uma edição da Operação Muralha, desenvolvida por uma série de forças policiais em toda a área de fronteira. O objetivo é o combate ao contrabando e descaminho, além dos chamados crimes fronteiriços, como o tráfico de drogas, armas, munições e medicamentos.

Fazem parte da Operação a Receita Federal, a Polícia Federal, a Polícia Rodoviária Federal, o Exército, a Marinha, as Polícias Militar e Civil, o Departamento de Inteligência do Estado e a Polícia Rodoviária Federal. Toda ação contará com o apoio de cães

farejadores e dos scanners da Receita Federal, que a princípio ficarão baseados na praça de pedágio de São Miguel do Iguaçu.

BALANÇO

A última edição da Operação Muralha, que durou 60 dias, foi encerrada dia 30 de junho. Ao todo, 36 pessoas foram presas em flagrante e seis menores apreendidos. Foram retirados de circulação 555 quilos de maconha, 137 quilos de cocaína e pasta base, 17 quilos de haxixe, 15 armas e 730 munições de diversos calibres, além de 13 mil comprimidos de medicamentos e anabolizantes e R\$ 12 milhões em mercadorias contrabandeadas.



Objetivo é combate ao contrabando, descaminho, tráfico de drogas e armas



FIQUE DE OLHO

FAÇA SUA PARTE E NÃO DEIXE O MOSQUITO DA DENGUE INVADIR A NOSSA CIDADE.



Mantenha as calhas sempre limpas e desobstruídas.



Retire os pratos dos vasos das plantas ou encha-os com areia.



Mantenha a caixa d'água sempre muito bem tampada.



Armazene o lixo adequadamente e embale objetos que possam acumular água.



Entregue pneus velhos ao serviço de limpeza urbana ou mantenha-os em local seco, abrigados da chuva.

[DENGUE TEM QUE ACABAR!]

É HORA DE TODO MUNDO AGIR

Matelândia unida contra a Dengue!



SECRETARIA MUNICIPAL DE SAÚDE

PREFEITURA MUNICIPAL DE MATELÂNDIA
Av. Duque de Caxias, 800 | 3262-8350
www.matelandia.pr.gov.br

TV TUDO

Tudo a ver
Os elencos da Globo estão recebendo orientações para manter no uso das redes sociais, especialmente em fotos de bastidores, para não entregar segredos dos seus trabalhos. Evidente que o registro da Débora Olivieri, de "Deus Salve o Rei", revelando detalhes dos seus interiores, tem tudo a ver com isso.

Situação complicada
Funcionários demitidos pela GfK estão encontrando dificuldades para receber as verbas rescisórias que têm direito. A alegação apresentada é que os bens da empresa foram bloqueados por uma ação judicial da Record.

Ninguém da Band
A Band não liberou ninguém para participar do "Teleton" no SBT. Bronca que se arrasta já de alguns anos e que não tem menor razão de ser. A causa é muito maior que qualquer picuinha. Problema é que a decisão está nas mãos de quem pensa pequeno.

Diante disso...
O "Pânico", que não tem nada a ver com a questão e sempre manteve relações bem cordiais com o SBT, estará impedido de cobrir os bastidores. O pedido até chegou a ser feito, mas não foi levado à frente.

Sambarilove
A propósito da substituta de "Belaventura", acaba de ser confirmada também a escalção de David Pinheiro. Ele mesmo, David Pinheiro, o Armando Volta da antiga "Escolinha do Professor Raimundo". Papel sob medida para ele.

Cada dia mais
A participação de gente da Globo fazendo coisas no SporTV, como se constata, é um caminho sem volta. Amanhã, quinta, uma equipe completa será enviada para a Argentina e Peru, com destaque para o repórter Eric Faria, juntando-se ao narrador e comentarista da casa, Luiz Carlos Jr. e Lédio Carmona.

Outra coisa
Marco Aurélio Souza, que já de muito tempo é repórter e tem participação ativa nas transmissões e programação esportiva da Globo, passará para o SporTV. Mudança definitiva, a partir de novembro.

Começa depois
Nathalia Timberg também integra o elenco de "O Outro Lado do Paraíso", mas sua entrada na novela só irá acontecer a partir do capítulo 27. Beatriz é a personagem, abandonada em uma clínica psiquiátrica pela neta, Fabiana, papel de Fernanda Rodrigues. Lá, ela ficará amiga da protagonista, Clara (Bianca Bin).

Mudando a cara
O "Cidade Alerta", pós-Marcelo Rezende e entrada do Luiz Bacchi, está passando por ligeiras mudanças em seu formato. O factual de polícia não foi abandonado, mas a prestação de serviços, com informações de tempo, trânsito etc., passou a acontecer com maior intensidade.

Canal I Globo define estreia do "BBB 18" para 22 de janeiro

O bom senso e experiências vividas podem apontar caminhos e até sugerir desvios quando o assunto é televisão, mas sempre são enormes os riscos de querer apostar o tempo de vida de quaisquer dos seus produtos.

Em todos os casos, são sempre inúmeras as variáveis em jogo.

Nascido para o mundo em 1999, mas só chegando aqui em 2002, difícil encontrar quem apostou que o "Big Brother Brasil" poderia ir tão longe. O próximo, já em preparação, será a 18ª edição, calçada no excelente resultado apontado em 2017. De acordo com dados do Ibope, 172,5 milhões de pessoas foram alcançadas pelo programa, números quase 5% maiores que os do ano anterior.

Para o "BBB 18", com estreia em 22 de janeiro e exibição até 12 de abril, pela primeira vez, a Globo irá produzir um programa de aquecimento, com ex-participantes, lembrando as grandes festas, brigas, relacionamentos etc. Irá ao ar do dia 1º ao 19, após o "Jornal da Globo". A direção continua com Rodrigo Dourado e apresentação do Tiago Leifert.



SEXO É VIDA

Beije mais. Ame mais. Viva mais.

**A DIFICULDADE DE EREÇÃO
E A EJACULAÇÃO PRECOCE
TÊM TRATAMENTO MÉDICO.**

**NÃO ESPERE MAIS.
Agende uma consulta.
0800 205 1900**

BOSTON
MEDICAL GROUP
Responsável Técnico:
Dr. Reginaldo Seletti - CRM: 8869



Outro nome

Polliana Aleixo, com histórico de trabalhos na Globo – "Cheias de Charme" e "Em Família" entre eles – acaba de assinar com a Record. É outro nome confirmado para o elenco da novela da Cristianne Fridman, substituta de "Belaventura".

bate-rebate

❖ Vamos consertar: o especial "Alimentação para o Futuro" será exibido, sim, na TV Cultura, e numa quarta-feira...

❖ ... Mas só no dia 18, e não hoje, como aqui foi colocado.

v Outra correção: em vez de Fernando Navarro, o apresentador Zé Luiz passou a ser a nova voz padrão da Rede TV!

❖ Por enquanto, todo esquema jornalístico do SBT continuará como está...

❖ ... Segundo a sua direção, não há nenhuma intenção em se fazer qualquer alteração nos formatos ou horários.

❖ Antes de colocar um vídeo, em ataque a Xuxa, no final da semana, José Luiz Datena tinha gravado um outro...

❖ ... Neste, com o Joel, seu filho, no colo, tomando umas palmadas...

❖ ... No fim, ele decidiu trocar a brincadeira por algo mais agressivo.

❖ Pablo Vittar, Marília Mendonça e Karol Conka são outras presenças confirmadas no "Prêmio Multishow", dia 26, com apresentação de Tatá Werneck e Fábio Porchat.

❖ A Globo vai repetir a parceria com a Rio Market e cases de sucesso, como "Sob Pressão" e "Rock Story", serão colocados para análise e debates abertos ao público...

❖ ... A Rio Market vai acontecer entre segunda e terça próximas, tendo como sede o Hotel Gran Meliá Nacional.

❖ A força da televisão aberta: em São Paulo, o "Jornal Nacional" atingiu terça-feira, 38 de média e 50% de participação - recorde desde julho de 2011...

❖ ...E "A Força do Querer", também recorde, marcou 45 de média e 60% de participação.

c'est fini

A Disney colocou entre suas prioridades para a televisão do Brasil a realização de uma nova série estrelada por uma boyband. Os trabalhos já estão acontecendo na produtora Formata e, tudo indica, poderá ser exibida no SBT. Então é isso. Mas amanhã tem mais. Tchau!

horóscopo

♈ ÁRIES
Concentração e foco nos detalhes: você vai precisar dessas duas características para se dar bem no trabalho e em casa hoje. Palpites: 97, 43 e 61. Cor: branco.

♉ TOURO
Não seja tão resistente às mudanças: às vezes, elas são necessárias para que as coisas caminhem melhor, inclusive nas relações com os amigos. Assuntos secretos e coisas ocultas atraem sua atenção. Palpites: 71, 44 e 17. Cor: verde-escuro.

♊ GÊMEOS
Associações ou parcerias de trabalho podem passar por altos e baixos hoje. Cautela com desconhecidos ou pessoas com quem não tenha afinidades pessoais ou de trabalho. Palpites: 09, 36 e 18. Cor: vermelho.

♋ CÂNCER
Comece o dia redobrando a atenção nas tarefas e nos assuntos que exigem mais dedicação da sua parte. Excessos podem se refletir na sua saúde, por isso, aposte na moderação. Palpites: 73, 28 e 01. Cor: laranja.

♌ LEÃO
Os astros pedem cautela logo cedo e você terá que agir com equilíbrio para evitar problemas. Clima de romance na escola ou em encontro religioso. Pode se interessar por alguém que mora longe. Palpites: 47, 92 e 11. Cor: creme.

♍ VIRGEM
Problemas de família podem trazer um certo cansaço, mas não jogue a toalha e procure se entender melhor com as pessoas à sua volta. Na paquera, use seu lado sedutor. Palpites: 48, 30 e 84. Cor: azul vivo.

♎ LIBRA
É hora de se concentrar mais no trabalho e nos estudos para atingir suas metas. Hábitos saudáveis como a prática de exercícios físicos constantes e boa alimentação ajudam a trazer a sensação de bem-estar. Palpites: 22, 49 e 85. Cor: bege.

♏ ESCORPIÃO
Tenha responsabilidade ao lidar com dinheiro e pense duas vezes para evitar gastos por impulso. Devagar você consegue estabilizar gastos e ganhos. Não é o melhor momento para se destacar muito no ambiente de trabalho. Palpites: 05, 95 e 32. Cor: azul-marinho.

♐ SAGITÁRIO
Logo cedo, talvez nem tudo saia de acordo com o planejado, especialmente em casa. Planeje-se com antecedência para não se estressar ainda mais. Palpites: 87, 51 e 06. Cor: verde.

♑ CAPRICÓRNIO
Hoje, vale a pena redobrar a cautela para não confiar em pessoas que podem puxar o seu tapete. Melhor não revelar seus planos ou ideias a qualquer um, assim, será mais fácil fugir de fococas. Palpites: 25, 16 e 97. Cor: verde-claro.

♒ AQUÁRIO
Um recado dos astros: sempre é possível rever planos e projetos de vida. Você tem inteligência e perspicácia para reverter o jogo e melhorar as coisas. Mas deixe para investir em um sonho ou plano arriscado em outro momento. Palpites: 44, 80 e 08. Cor: preto.

♓ PEIXES
Pode aceitar mais responsabilidades no serviço, mas terá que mostrar jogo de cintura se quiser se entender com os colegas. Apesar de se sentir mais confiante, você tende a se sair melhor se evitar atritos com chefe ou alguém que tem um cargo mais alto. A habilidade para lidar com dinheiro deve crescer. Fuja da possessividade na relação amorosa. Ciúme em excesso pode acabar atrapalhando as novas paqueras. Palpites: 72, 81 e 09. Cor: pink.



SALMO DO DIA

Eu te louvarei, de todo o meu coração; na presença dos deuses a ti cantarei louvores. Inclinar-me-ei para o teu santo templo, e louvarei o teu nome pela tua benignidade, e pela tua verdade; pois engrandeceste a tua palavra acima de todo o teu nome. (Salmo 138)



Resumo de **Novelas**

Delfina engana Maria Vitória e consegue levá-la de volta à Quinta



Em “Tempo de amar”, em Portugal, Maria Vitória foge de José Augusto e Padre João e se abriga na casa de Henriqueta e Angélica. As Irmãs Imaculada e Assunção chegam à Quinta para levar Maria Vitória. Delfina engana Maria Vitória e consegue levá-la de volta à Quinta. No Rio, Inácio conhece Celeste Hermínia. Alzira reaprende Bernardo por seu hábito de jogar cartas.

REDE GLOBO

Malhação
Lica afirma que Malu quer prejudicá-la e nega o interesse por Bóris. Aldo garante a Dóris que deseja se tratar para ficar com Tato. Dóris convence Tato a dar uma nova chance ao pai. Lica confronta Clara, que promete descobrir como Malu ficou sabendo dos sentimentos da irmã por Bóris. Deco avisa a Keyla que está voltando para o Brasil.

Pega Pega
Júlio avisa a Malagueta que está sofrendo pressão de Arlete para dizer a verdade sobre o roubo. Eric estranha a reação de Maria Pia ao saber do depoimento de Sandra Helena. Madalena pede a Cristóvão que vá à delegacia para ajudar Dom. Dom é colocado em uma cela. Eric pergunta a Maria Pia se ela continua vigiando Malagueta.

A força do querer
Aurora aceita abrigar Ritinha e Ruyzinho. Eugênio afirma a Joyce que não quer envolver Caio na situação de Ruy, por seu envolvimento com a polícia. Marilda conta a Edinalva que Ritinha foi expulsa de casa por Joyce. Ruy pede para ver Ritinha. No hospital, Zeca tem um delírio com Ritinha.

SBT

No limite da paixão
Preocupada com o que possa acontecer com Fernandinho, Ana Cristina pede ao Otávio que se afaste dela para sempre. Depois de ser examinado por um especialista, José Alfredo é informado pelo Dr. Ramos que sua operação foi um sucesso e que não existe nenhum motivo para que ele não consiga andar.

Um caminho para o destino
Amélia explica a Fernanda o motivo pelo qual não compareceu à sua festa de formatura. Carlos e Felipe recebem Fernanda e Pedro com muito bom humor. Clarita não pode ir à festa com César por causa do jantar na casa de Marisa. Fernando e Pedro se sentam à mesa com Camila.

Carinha de anjo
Vitor e Estefânia viajam para a Lua de Mel e se despedem de Cecília, Gustavo e Dulce Maria. Verônica deixa uma carta para Fátima contando que precisou ir para Campo Grande, pois seu pai está com a saúde comprometida. Dulce sonha com a mãe, Tereza.

RECORD

O rico e Lázaro
Benjamin anda pela cidade e pratica pequenos furtos. Fassur considera a hipótese de tornar Ozziel um homem livre. Labash-Marduk conversa com Rebeca e Hurzabum. Darice avisa à Shag-Shag que voltará para o palácio. Ozziel procura emprego na Casa da Lua. Aspenaz retira as estatuetas pagãs do quarto de Evil-Merodaque.

Belaventura
Enrico está tenso diante de Cedric que pede discrição para organizar a invasão do castelo de Valedo. Pietra está na masmorra e ainda assustada diante de Leocádia. Leocádia pede que Pietra reproduza o veneno e o antídoto. Tiana e Joniel vão a casa de Quixote e Matríona para conversarem.

* Os resumos dos capítulos são disponibilizados pelas emissoras e estão sujeitos a mudanças em função da edição das novelas.

A diversão do Mundo Bitá em 4 novos exemplares.

COQUEL TEL

NAS LIVRARIAS

SOLUÇÃO ANTERIOR

C	O	R	R	E	T	O	R	I	A
L	U	G	A	N	O	C	R	M	
F	U	R	A	B	O	L	O	A	P
B	O	L	O	R	V	A	R	O	
E	S	D	M	I	L	D			
F	A	E	R	O	N	A	V	E	
S	O	L	T	A	R	O	I	R	
T	R	A	I	R	A	S	O	N	C
M	R	R	A	C	U	D	I	R	
A	A	A	R	P	A	C	U		
D	O	M	I	N	G	O	U	T	
C	O	R	D	A	A	M	P	L	A
E	R	I	L	L	I	T	E		
B	A	R	E	T	A	V	O	N	
S	E	R	G	I	O	P	O	R	T

PALAVRAS CRUZADAS DIRETAS

Matéria-prima de sacos de aniagem	ONG que se dedica aos direitos animais	(?) de pessoas, atribuição do setor de RH	Constituem a categoria de produtos mais apreendidos pela alfândega brasileira (37% do total)
Calçados do traje masculino "black tie"		Chapéu, em inglês	Pegar (?): surfar
Hulk, Chapolim ou Batman			Arvore cujo fruto é uma vagem carnosa
			Capricho; apuro
Instrumento de Wilson das Neves (Mús.)		Estrela, em inglês	Tamanho (abrev.)
Título assegurado ao autor de uma invenção	Tirar proveito de (algo)	Variedade de arroz	
O "você" do gaúcho	Denominação judaica de Jerusalém	Rio que banha Paris	Formato do babolé
		Leito	Apurado
(?) do Brasil: Pantal e caatinga (Ecol.)		Médico que diagnostica a otite	Beneficiário do alibi (jur.)
(?) justa: constrangimento			
Representantes do Ministério Público	Abel (?), jornalista		(?) Johnson, ator
	Título de capoeiristas		Rita Lee, cantora
	(?)-delta, equipamento do voo livre	Diz-se do tempo chuvoso	
Banda de "Drive"			(?) sem cabeça: criatura do Folclore
Fingida (a atitude)			
			Placa do banheiro feminino em bares
Cidade em que ocorreu o 1º voto feminino no Brasil (1928)	Santa (abrev.)	Repetir Imposto municipal (sigla)	
Letra-símbolo do real (Fin.)	Som que indica o começo da aula		Deborah Evelyn, atriz carioca
Coleta de dados feita pelo IBGE, no Brasil		Sem ter o que fazer	
		Divisões do balé	

HOJE

Eu me identifico com o espírito do perdedor, o cara que as pessoas dizem que não pode chegar lá mas é capaz, apesar de tudo. É meio que uma redenção pessoal.”

Keanu Reeves

Coluna Social

By Tania Moraes

social@oparana.com.br



WILLIAN ZANELLA

A fotógrafa **Fernanda Camerini**, parceira desta coluna, está de aniversário hoje. Muitas felicidades!!

Nossos parabéns!

Jonas Kemp, Jane Radke, Isabella Sanderson, Luiza Suckel, Neide Zimmermann, Gustavo Pietsch Olmedo, Crisielei Garmus, Ana Virgínia Nascimento, Gilson Gil, Gisele Vieira, Jociaine da Silva de Vale, Francisco Menin, Aparecido José de Oliveira, Ademilson Sales e Charles Usocovich.

Jazz instrumental

Começa hoje e vai até este sábado o projeto Manga Jazz, numa iniciativa do Manga Rosa Lounge Bar, e traz o que há de melhor na música instrumental brasileira e do jazz tocado no Brasil. A realização é da Secretaria de Cultura, do Casanóz, dentre outros. O Manga Lounge Bar fica na Rua Manaus 2.277, Bairro Cancelli.

ARIVONIL POLICARPO



O oftalmologista **Romeu Tolentino** e a esposa, **Rose**, na Noite da Harmonia realizada pela AMC (Associação Médica de Cascavel)

Prevenção é o Caminho I

O 1º Concurso Estadual de Produção Audiovisual sobre Drogas, intitulado "Prevenção é o Caminho", está sendo promovido pelo Departamento Estadual de Políticas Públicas sobre Drogas, em parceria com a Secretaria da Educação do Estado. Tem a finalidade de estimular, por meio da divulgação de material audiovisual, a reflexão sobre os malefícios do uso de drogas ilícitas e prejuízos relativos ao uso de drogas lícitas, abrangendo estudantes do Ensino Médio.

Prevenção é o Caminho II

Serão aceitos vídeos, filmagens, animações, clipes ou qualquer outra forma de expressão audiovisual, exceto plágio e/ou paródia. O material deve ter a duração de dois minutos. Serão premiadas as seis melhores obras, sendo três de escolas públicas e três de escolas privadas. A solenidade de entrega dos prêmios será em Curitiba. Os materiais selecionados serão apresentados como informe publicitário nos cinemas do Estado. O regulamento está no site política sobre drogas. As inscrições seguem até 3 de novembro.

Desopilar o fígado

A Mantovani Promoções traz a Cascavel Rafael Cortez, com o tema "O Problema Não É Você, Sou Eu". O artista interage com a plateia, apela para o improviso e muita música com violão. Será neste sábado, no Teatro Municipal de Cascavel. Ingressos: nos totens Alô Ingressos do JI Shopping, do Novo Beal e nos Postos Pegoraro.

PALAVRAS

Apesar de tudo, queridas mulheres, não tenham medo das suas lágrimas, tenham medo de não chorá-las. Não tenham receio das suas falhas e sim de não reconhecê-las. Saibam que ninguém é digno da mais sublime inteligência se não usar suas falhas e lágrimas para irrigá-la. Mulheres inteligentes não sepultam seus sonhos no excesso de carga de trabalho, nem nos solos da sua ansiedade. Sabem que, se não forem generosas consigo mesmas, aumentarão as chances de ser infelizes e adoecer.

ARIVONIL POLICARPO



Raquel Gasparini e Marcos Godoi, em evento recente

Campanha Dias das Crianças I

Dia 12 de outubro está chegando e imagine seu pequeno ganhar um superprêmio?! O Cascavel JL Shopping está sorteando um quadriciclo elétrico infantil! A cada R\$ 150 em compras você tem direito a um cupom para concorrer ao "quatro rodas infantil". A campanha teve início no dia 1º e segue até 30 de outubro. O sorteio será realizado no dia 31 deste mês, às 10h30.

Campanha Dias das Crianças II

Ah! E marque na agenda: no Dia das Crianças, 12 de outubro, o balcão de trocas também vai se transformar em um estúdio de tatuagem artística infantil (que sai com água!), das 14h às 18h. A participação dos pequenos é gratuita. Para saber mais, acesse o regulamento no site www.cascaveljshopping.com.br.

DIVLGAÇÃO

Dayane Formigheri Perin recebe os parabéns hoje



O Coronel e o Barbeiro

A Cia do Rabisco apresenta a peça O Coronel e o Barbeiro, baseada na obra de mesmo nome da escritora Ana Maria Machado, hoje, na Biblioteca Pública Municipal Sandálio dos Santos. Na "Semana do Livro e da Biblioteca", todos os dias as atividades começarão às 14h30 e os eventos serão abertos a todos que queiram participar. Não é necessário inscrições.

Imobiliário

imobiliario@oparana.com.br

C1 - O Paraná Quarta-feira, 04/10/2017

1997

CONSTRUTORA.JL
WWW.CONSTRUTORA.JL.COM

**COM SOLIDEZ
CASCAVEL E A JL
COMPARTILHAVAM
SUAS FORÇAS EM
BUSCA DE UM FUTURO
AINDA MAIS PROMISSOR.**

FODA GIGANTE





Gaucha

imobiliária **VENDAS**

FONE: 3225-1233 / 99933-9105 FAX: 3333-8316

RUA PERNAMBUCO, 54 - CENTRO

 e-mail: contato@imobiliariagaucha.com.br /
www.imobiliariagaucha.com.br
CASAS, SOBRADOS e APARTAMENTOS
SOBRADO COM 333,00M²

Rua Goiás, Vila Simone, com 01 suíte master, 02 quartos, sala de jantar, sala de estar, escritório, bwc, copa, cozinha, lavabo, sacada, área de serviço, 04 vagas de garagem, aquecimento solar, churrasqueira, salão de festas, semi-mobiliado. R\$ 1.250.000,00, aceita imóvel em Toledo

SOBRADO COM 397M²

Rua Machado de Assis, Região do Lago I, 01 suíte master, 02 suítes, sala de jantar/estar, sala de TV, escritório, bwc, copa, cozinha, lavabo, 03 sacadas, área de serviço, 06 vagas de garagem, aquecimento, churrasqueira, depósito, piscina, salão de festas. valor CONSULTE-NOS

02 CASAS

Rua Presidente Bernardes nº898, casa frente com 90,00m² em alvenaria com 03 quartos, sala estar, bwc, copa, cozinha, área de serviço, casa dos fundos com 100,00m² em madeira com 03 quartos, sala, cozinha bwc, lavanderia. R\$ 520.000,00

CASA COM 420,28M²

Rua PE. Casemiro Cichom, Jd. Maria Luiza, 01 suíte master, 01 suíte, 02 quartos, sala de jantar/estar, sala de tv, copa, cozinha, lavabo, dep. empregada, área de serviço, 06 vagas de garagem, aquecimento, churrasqueira, piscina, salão de festas, semi-mobiliada, valor (consulte-nos)

SOBRADO CONDOMINIO VELMONT

Com 162,66m², rua visconde do Rio Branco, centro, com 01 suíte, 02 quartos, sala de jantar/estar, bwc, cozinha, lavabo, sacada, área de serviço, 02 vagas de garagem, aquecimento, churrasqueira, salão de festas. R\$ 520.000,00

CASA COM 200,00M²

Rua Hilário Zardim, Jardim Vitória, com suíte máster, 02 quartos, sala de jantar/estar, bwc, copa, cozinha, lavabo, área de serviço, 03 vagas de garagem, aquecimento, churrasqueiro, semi-mobiliado. R\$ 1.300.000,00

SOBRADO RUA SIBIPIRUNA

Jd. Tropical, 01 suíte máster, 02 quartos, sala de jantar/estar, sala de TV, escritório, copa, cozinha, lavabo, área de serviço, 03 vagas de garagem, aquecimento, churrasqueira, depósito, piscina, semi-mobiliado. R\$ 850.000,00

SOBRADO

Rua Voluntários da Pátria, Country, com 119,00m², 01 suíte, 02 quartos, sala de jantar/estar, sala de TV privativa (andar superior) bwc, cozinha, sacada, área de serviço, 02 vagas de garagem. R\$ 530.000,00

SOBRADO

Rua Presidente Bernardes, com 350,00m², 01 suíte máster, 03 quartos, sala de jantar, sala de estar, sala de TV, escritório, copa, cozinha, lavabo, sacada, dep empregada, área de serviço, 04 garagens, bwc empregada, aquecimento, churrasqueira, depósito, adega, semi-mobiliado. R\$ 1.400.000,00

CASA NO CONDOMINIO

Porto Feliz, com 94,00m², Rua Marechal Candido Rondon, com 03 quartos, sala de estar, 02 bwcs, cozinha, área de serviço, 02 vagas de garagem, churrasqueira, depósito. R\$ 250.000,00

CASA COM 154,00 M²

Rua Flamboyant, Alto Alegre, 01 suíte, 01 quartos, sala de jantar/estar, sala de TV, escritório, bwc, cozinha, lavabo, área de serviço, 02 vagas de garagem, aquecimento, churrasqueira. R\$ 480.000,00

SOBRADO COM 220,00M²

Rua Afonso Pena, Country, 01 suíte, 03 quartos, sala de jantar/estar, escritório, bwc, cozinha, lavabo, sacada, área de serviço, churrasqueira, 02 vagas de garagem, aquecimento solar, depósito, semi-mobiliado. R\$ 1.000.000,00

CASA COM 100,00M²

Rua Benjamin Constant, Parque São Paulo, com 01 suíte, 02 quartos, sala de jantar/estar, bwc, cozinha, área de serviço, 04 vagas de garagem, churrasqueira. R\$ 265.000,00

CASA COM 236,32

Rua Jataí, Tropical, com 01 suíte, 02 quartos, sala de jantar/estar, sala de Tv, copa, cozinha, dependência de empregada, bwc, área de serviço, 03 garagens, bwc, empregada, churrasqueira, area de festas, semi-mobiliado. R\$ 980.000,00.

SOBRADO COM 687,50M²

Rua Maranhão, Centro, com 01 suíte máster, 1 suíte, 02 quartos, sala de jantar/estar, sala de TV, cozinha, lavabo, 02 sacadas, dependência de empregada, lareira, área de serviço, 04 vagas de garagem, aquecimento, churrasqueira, depósito, piscina, semi-mobiliado. valor CONSULTE-NOS

SOBRADO COM 156,00M²

Rua Publio Pimentel, Alto Alegre, com 01 suíte, 02 quartos, sala de jantar/estar, copa, cozinha, lavabo, 03 vagas de garagem, churrasqueira, depósito. R\$ 390.000,00

SOBRADO COM 113,00M²

Rua Terezina, Centro, com 01 suíte, 02 quartos, sala de jantar/estar, copa, cozinha, lavabo, sacada, área de serviço, 02 garagens, churrasqueira, semi-mobiliado. R\$ 450.000,00

ED. AUGUSTUS

Com 180,00m², Rua da Bandeira 927, com 01 suíte, 02 quartos, sala de jantar/estar, cozinha, bwc, sacada com churrasqueira, área de serviço, 02 vagas de garagem. VALORES CONSULTE-NOS

APARTAMENTO COM 167,15M²

Edifício Saint Paul, Rua Rio de Janeiro, com 01 suíte máster, sala de jantar/estar, cozinha, sacada, dep. empregada, área de serviço, bwc, 01 garagem, aquecimento, churrasqueira, sala de jogos, paly ground, salão de festas, semi-mobiliado. R\$ 390.000,00

OPORTUNIDADE APARTAMENTO

Com 74,71m², condomínio residencial Rio verde, neva, com 03 quartos, sala estar, bwc, cozinha, sacada, área de serviço, 01 garagem, play ground, salão de festas, semi mobiliado. R\$ 165.000,00

ED. CURITIBA RESIDENCE

Rua Curitiba, Neva, 1º apart. c/ 100,30m², 2 qtos, 2 salas, lavabo, bwc, coz., lavand., sacada c/ churrasq. e 1 gar.; 2º apart. 142,80m², suíte, 2 qtos, bwc, 2 salas, coz., lavand. e 2 gar, CONSULTE-NOS.

ED. LE PRESTIGE 291,5M²

R. Goiás, Country. Suíte Master, 2 suítes, 4 salas, lavabo, sacadas, cozinha, lavanderia, dep. empregada, depósito, 3 vagas de garagem, ótima área de lazer em amplo terreno. Valor R\$ 1.162.000,00

APTO COM 226M²

Ed Porto Seguro, Rua Joao Pessoa, com 01 suíte, 02 quartos, sala de jantar/estar, bwc, cozinha, lavabo, sacada, dep empregada com bwc, área de serviço, 02 garagens, aquecimento, depósito, sala de jogos, piscina, play ground, salão de festas, moveis embutidos. R\$600.000,00

APARTAMENTO ED.
PEDRA ANGULAR

RUA PEDRO IVO 1550, CENTRO, COM 02 QUARTOS, SALA DE JANTAR/ESTAR, BWC, COZINHA, SACADA, ÁREA DE SERVIÇO, 01 VAGA DE GARAGEM, DEPÓSITO, SALÃO DE FESTAS, SEMI-MOBILIADO. R\$ 220.000,00.

ED TORRES DE LYON

Com 118,00m², Rua Recife, Cozinha planejada, 01 suíte, 02 quartos, Bwc, sala e copa conjugadas, lavanderia, 02 vagas de garagem. R\$ 350.000,00

ED. ZARA

Ed Zara, com áreas de 85,89m² a 93,00m², Rua Natal nº940, Centro, com 02 quartos, sala, cozinha, área de serviço, churrasqueira, 01 vaga de garagem. Valores a partir de R\$ 235.000,00.

APARTAMENTO

No Edifício Memphis, com 161,76m², Rua Visconde de Guarapuava, Centro, com 01suíte, 02 quartos, sala de jantar/estar, cozinha, área de serviço, 02 vagas de garagem, piscina, salão de festas. R\$ 390.000,00

APARTAMENTO

No Ed. Milão, Rua Paraná 5319, centro, com 02 quartos, sala de jantar/estar, bwc, cozinha, sacada, área de serviço, 01 garagem, churrasqueira, salão de festas, semi mobiliado. R\$ 300.000,00.

ED MARINI

Com apartamentos de 145M² a 148M², 01 suíte, -2 quartos, sala de jantar/estar, bwc, sacada com churrasqueira, área de serviço, 02 garagens, aquecimento, salão de festas. valores de R\$ 387.000,00 a R\$ 421.000,00.

APARTAMENTOS

 No Ed. Dona Justina, com 158,00m², 02 quartos, 01 suíte, sala de jantar/estar, bwc, cozinha, sacada, área de serviço, garagem, com disponibilidade de 01 ou 02 vagas de garagem, aquecimento, churrasqueira, sala de jogos, salão de festas, espaço fitness. **Valores a partir de R\$ 458.207,13 (CONSULTE-NOS)**
SALAS COMERCIAIS
SALA COMERCIAL

Com 87,76m², Rua Paraná, Ed. Serra Dourada, com 01 escritório, 01 amoxerifado, 01 recepção, 01 sala de funcionários, 01 bwc social, com móveis planejados. R\$ 250.000,00

BARRACÃO COMERCIAL
COM 291M²

Rua Nilo Peçanha, nº 90. Pq. São Paulo. R\$ 550.000,00 - aceita imóvel em Toledo

TERRENOS
TERRENO

Com 250,00m² Residencial Angra dos Reis, Rua Antonia Rotta Ribeiro. R\$ 175.000,00

TERRENO

Com 360,00m², Condomínio São Carlos, Rua Cipreste, Parque Verde. R\$ 360.000,00

TERRENO

Com 1.120,00m², Residencial Lago Dourado, Rua Terra Roxa. R\$ 1.100.000,00

TERRENO

Com 675,00m² Rua Bertha Bartnik, Jardim Vitória. R\$ 630.000,00

TERRENO

Terreno com 250,00m², Rua Antonia Rotta Ribeiro, Residencial Angra dos Reis. R\$ 175.000,00

TERRENO

Terreno com 560,00m², Rua Amarildo Passos, Loteamento FAG. R\$ 375.000,00

LOTES NO CONDOMÍNIO JARDINS DE MONT

Rua Eça de Queiroz, nº 35, Alto Alegre. Condomínio com infraestrutura completa, portaria 24h, área de festas equipada, piscina, espaço fitness, playground, espaço zen e jardins. Valores: Consulte-nos.

LOTE

No Cond. Vilage, Boa Vista da Aparecida- PR, com 2300,00m². R\$ 180.000,00

LOTE COM 469.90M²

Rua Natal 2552, Tropical, com casa simples mais piscina fundo do lote, 03 quartos, sala estar, bwc, área de serviço. R\$ 530.000,00

TERRENO

No Cond. Maria Tereza, Boa Vista da Aparecida- Pr, com 180,00m². R\$ 150.000,00

SÍTIO

Em Juvínópolis, 8 alqs., com 2 casas, barracão, estrebéria com ordenha, 2 tratores com todo os implementos e 40 cabeças de vaca leiteira, 500mts BR 180. R\$ 1.400.000,00

facebook.com/construtoraviverbem

PRONTO PARA MORAR

-
165m²
DE
ELOGIOS.
-



ÚLTIMAS UNIDADES

www.construtoraviverbem.com.br

edifício tulipa



45 3223.2586

contato@construtoraviverbem.com.br

Rua Washington Luiz, 77
esquina com a marginal da BR-277
Parque São Paulo - Cascavel/PR

facebook.com/construtoraviverbem

-
RECEBA
MAIS ELOGIOS
POR METRO
QUADRADO.
-



PRONTO PARA MORAR

www.construtoraviverbem.com.br

estrelícia
EDIFÍCIO



45 3223.2586

contato@construtoraviverbem.com.br

Rua Washington Luiz, 77
esquina com a marginal da BR-277
Parque São Paulo - Cascavel/PR

CADINI IMÓVEIS

VENDA - LOCAÇÃO - AVALIAÇÃO

Plantão
Vendas: (45) 99822-1888
Locação: (45) 99804 - 7777

e-mail: vendas@cadiniimoveis.com.br

Rua Presidente Bernardes, 1869 - Centro - (45)3038-0777

LOCAÇÃO	VENDA
APARTAMENTO	APARTAMENTO
CANCELLI-2 quartos, sala, cozinha, área de serviço, bwc, 1 garagem... R\$ 550,00	RES. DOM OTAVIO - PARQUE VERDE - 2 quartos, sala, cozinha, área de serviço, bwc social, 1 vaga de garagem... R\$ 115.000,00
PRESIDENTE - 2 quartos, sala, cozinha, área de serviço, bwc, 1 garagem... R\$ 600,00	RES. WEST PARK - UNIVERSITÁRIO - 2 quartos, sala estar/jantar, cozinha, área de serviço, bwc social, 1 vaga de garagem descoberta... R\$ 149.000,00
CANCELLI-2 quartos, sala estar/jantar, cozinha, área de serviço, bwc, 1 garagem... R\$ 600,00	ED. TORRE JK - COQUEIRAL - 2 quartos, sala estar/jantar, cozinha, área de serviço, sacada com churrasqueira, bwc social, 1 vaga de garagem... R\$ 313.000,00
RES VILA GENOVA - 2 quartos, sala estar/jantar, cozinha, área de serviço, bwc, 1 garagem... R\$ 700,00	ED. VALPARAISO - CENTRO - 2 quartos, sala estar/jantar, cozinha, área de serviço, sacada com churrasqueira, bwc social, 1 vaga de garagem... R\$ 380.000,00
COQUEIRAL - 2 quartos, sala estar/jantar, cozinha, área de serviço, bwc, 1 garagem... R\$ 700,00	ED. JACARANDA - COQUEIRAL - Suíte, 2 quartos, sala estar/jantar, cozinha, área de serviço, sacada com churrasqueira, bwc social, 1 vaga de garagem... R\$ 360.000,00
CENTRO - 2 quartos, sala estar/jantar, cozinha, área de serviço, bwc, 1 garagem... R\$ 850,00	ED. VALPARAISO - CENTRO - Suíte, 2 quartos, sala estar/jantar, cozinha, área de serviço, sacada com churrasqueira, bwc social, 1 vaga de garagem... R\$ 380.000,00
SÃO CRISTÓVÃO - 2 quartos, sala, cozinha, área de serviço, bwc, 1 garagem... R\$ 900,00	ED. H RIEGER - CENTRO - Suíte, 2 quartos, sala estar/jantar, cozinha, área de serviço, sacada com churrasqueira, bwc social, 2 vagas de garagem... R\$ 385.000,00
ED. DE BONA - Suíte, 2 quartos, sala estar/jantar, cozinha, área de serviço, sacada com churrasqueira, bwc, 2 vagas de garagem... R\$ 1.350,00	ED. ESTRELICIA - CENTRO - 2 quartos, sala estar/jantar, cozinha, área de serviço, sacada com churrasqueira, bwc social, 1 vaga de garagem... R\$ 405.600,00
ED. H RIEGER - Suíte, 2 quartos, sala estar/jantar, cozinha, área de serviço, sacada com churrasqueira, bwc, 2 vagas de garagem... R\$ 1.500,00	ED. CURITIBA - CENTRO - Suíte, 2 quartos, sala estar/jantar, cozinha, área de serviço, sacada com churrasqueira, bwc social, 2 vagas de garagem... R\$ 430.000,00
ED. MIRAGE - Suíte, 2 quartos, sala estar/jantar, cozinha, área de serviço, sacada com churrasqueira, bwc, 2 vagas de garagem... R\$ 1.900,00	ED. DE BONA - CENTRO - Suíte, 2 quartos, sala estar/jantar, cozinha, área de serviço, sacada com churrasqueira, bwc social, 2 vagas de garagem... R\$ 450.000,00
ED. DE BONA - 4 Suítes, sala estar/jantar, cozinha, área de serviço, sacada com churrasqueira, bwc, 2 vagas de garagem... R\$ 3.000,00	ED. OLÍVIA THEODORO - REGIÃO DO LAGO - Suíte, 2 quartos, sala estar/jantar, cozinha, área de serviço, sacada com churrasqueira, bwc social, 2 vagas de garagem... R\$ 475.000,00
CASA	CASAS
MARIA LUÍZA - 2 quartos, sala, cozinha, área de serviço, bwc, 1 garagem... R\$ 600,00	MORUMBI - 60m² - 2 quartos, sala, cozinha, bwc social, 1 garagem... R\$ 160.000,00
COND. FRANCISCO FRANCO - 3 quartos, sala, cozinha, bwc, área de serviço, 1 garagem... R\$ 650,00	MORUMBI - 60m² - 2 quartos, sala, cozinha, bwc social, 1 garagem... R\$ 175.000,00
CENTRO - 3 quartos, sala, cozinha, área de serviço, bwc, 1 garagem... R\$ 800,00	SANTA CRUZ - 60m² - 3 quartos, sala, cozinha, bwc social, 1 garagem... R\$ 190.000,00
CENTRO - 2 quartos, sala, cozinha, área de serviço, bwc, 2 garagens... R\$ 850,00	ANGRA DOS REIS - 70m² - 3 quartos, sala, cozinha, bwc social, 1 garagem... R\$ 210.000,00
CENTRO - 3 quartos, sala, cozinha, lavanderia, bwc, 1 garagem... R\$ 900,00	ANGRA DOS REIS - 69m² - 3 quartos, sala, cozinha, bwc social, 1 garagem... R\$ 220.000,00
SANTA CRUZ - 3 quartos, sala, cozinha, área de serviço, bwc, 2 garagens... R\$ 1.000,00	COND. TERRA NOVA - Suíte, 2 quartos, sala, cozinha, bwc, área de serviço, 2 garagens... R\$ 230.000,00
UNIVERSITÁRIO - Suíte, 2 quartos, sala, cozinha, área de serviço, bwc, 2 garagens... R\$ 1.400,00	COQUEIRAL - 75m² - Suíte, 2 quartos, sala, cozinha, bwc social, 2 garagens... R\$ 239.000,00
QUITINETE	TERRENOS
CENTRO - 1 quarto, sala e cozinha conjugado, bwc... R\$ 400,00	PARQUE SÃO PAULO - Esquina 485,75m² (17x34) R\$ 430.000,00
CENTRO - MOBILIADO - 1 quarto, sala e cozinha conjugado, bwc... R\$ 500,00	COUNTRY - 700m² - (17,5x40) R\$ 430.000,00
UNIVERSITÁRIO - 1 quarto, sala e cozinha conjugado, bwc... R\$ 500,00	CENTRO - 770m² - (22x35) Taxa de ocupação de 70% R\$ 2.100.000,00
UNIVERSITÁRIO - 2 quartos, sala e cozinha conjugado, bwc... R\$ 550,00	CATARATAS - 4.102m² - Ao lado do autódromo R\$ 2.100.000,00
UNIVERSITÁRIO - 1 quarto, sala e cozinha conjugado, bwc... R\$ 550,00	SOBRADO
UNIVERSITÁRIO - 1 quarto, sala e cozinha conjugado, bwc, 1 vaga de garagem... R\$ 600,00	PARQUE SÃO PAULO - 190m² - Suíte, 2 quartos, sala estar/jantar, cozinha, bwc social, área de serviço, 2 vagas de garagem... R\$ 480.000,00
SOBRADO	COQUEIRAL - 152m² - Suíte, 2 quartos, sala estar/jantar, cozinha, bwc social, área de serviço, 2 vagas de garagem... R\$ 560.000,00
PION. CATARINENSE - Suíte, 2 quartos, sala, cozinha, área de serviço, bwc, 2 garagens... R\$ 1.800,00	TROPICAL - 225m² - Suíte com closet e hidromassagem, 3 quartos, sala estar/jantar, cozinha, bwc social, área de serviço, 2 vagas de garagem... R\$ 750.000,00
PARQUE SÃO PAULO - Suíte, 2 quartos, sala estar/jantar, cozinha, área de serviço, lavabo, bwc social, sacada, churrasqueira, 2 vagas de garagem... R\$ 1.600,00	
SALA	
CENTRO - R. Santa Catarina - 2ª Andar, 50m², bwc... R\$ 500,00	
GUARUJA - R. Sambambas - 50m², bwc... R\$ 550,00	
UNIVERSITÁRIO - R. Belas Artes - 38m², bwc... R\$ 600,00	
PARQUE SÃO PAULO - R. Francisco Scheller - 45m², bwc... R\$ 650,00	
UNIVERSITÁRIO - R. Belas Artes - 58m², bwc... R\$ 700,00	
MARIA LUÍZA - R. Alexandre de Gusmão, - 45m², bwc, 4 garagens... R\$ 850,00	
POSTO SÁBIA - BR 277 25m², bwc... R\$ 1.000,00	
POSTO SÁBIA - BR 277 50m², bwc... R\$ 1.100,00	
UNIVERSITÁRIO - 100m², bwc... R\$ 1.300,00	
CASCAVEL VELHO - R. Emílio de Menezes, 183m², bwc... R\$ 1.600,00	
CENTRO - Av. Brasil, 9641, 200m², bwc... R\$ 2.400,00	
BARRACÃO	
NOVA CIDADE - R. Rio da Paz - 2ª Andar, 250m², bwc... R\$ 2.200,00	
SÃO CRISTÓVÃO - R. Jacarezinho - 380m², bwc... R\$ 2.400,00	
BRASMADEIRA - R. Guilherme Piovesan - 300m², bwc... R\$ 3.000,00	
SÃO CRISTÓVÃO - R. Manaus - 750m², bwc... R\$ 6.700,00	
UNIVERSITÁRIO - BR 277 - 800m², bwc... R\$ 9.600,00	
PRESIDENTE - BR 277 - 1.500m², bwc... R\$ 13.500,00	

www.cadiniimoveis.com.br

GERSON PARANHOS

www.gersonparanhos.com.br CORRETOR DE IMÓVEIS

APARTAMENTOS/CASAS/SOBRADOS:

CASA NO COQUEIRAL: COM SALA COMERCIAL ÁREA TOTAL CONSTRUÍDA DE 255 M² + OUTRA CASA NOS FUNDOS DE 80 M², R\$ 800.000,00

SOBRADO NO PARQUE VERDE: 109 M², SUÍTE + 2 QUARTOS, SALA, WC SOCIAL SACADA, LAVABO, LAVANDERIA E GARAGEM R\$ 300.000,00

CASA NO ESMERALDA: ALVENARIA PROXIMO A TITO MUFFATO, ALV. 115 M² COM 2 QUARTOS, SALA, COZINHA, GARAGEM + EDÍCULA NOS FUNDOS, TERRENO 456 M², R\$ 260.000,00

LOTES A VENDA:

ESQUINA PROX. A TANCREDO, 450,00 M² (15 X 30), COM CASA de 130,00 M², RUA GUANABARA ESQ. APARECIDA DO NORTE R\$ 500.000,00

ESQUINA ENFRETE A FAG: 612,00, (17,50 X 35,00), RUA ANÍBAL CURTI, COM JOÃO CORREA, ACEITO SOBRADO DE MENOR VALOR R\$ 450.000,00

LOTE NO SÃO CRISTÓVÃO: 490,00 M², (14 X 35), COM CASA DE MADEIRA 119 M², RUA CLÓVIS BEVILACQUA, SUB ESQUINA COM A RUA JACAREZINHO R\$ 350.000,00

LOTE P/ COMÉRCIO: 420,00 M² (12 X 35), PROX. RUA EUROPA E O PAC DO BRASÍLIA R\$ 300.000,00

ESQUINA NA UNIOESTE: 525 M², (15 X 35), RUA DO ALEJADINHO C/ FEITOR R\$ 290.000,00

LOTE NA MANAUS: 1.035,00 M², SENDO 72 METROS FRENTE PARA MANAUS, ENFRETE O PARQUE DA VITÓRIA, CONSTROI PARCIALMENTE, SOMENTE AVISTA R\$ 300.000,00

MIRANTE: 200,00 m², RUA ERVAL COM PROJETO DE 2 SOBRADOS DE 100 M² CADA R\$ 160.000,00

ESQUINA JD. SANTO ANTÔNIO: 228,00 M², COM BENFEITORIAS ALUGADAS R\$ 160.000,00

ESQUINA JD PRESIDENTE, 480 M² (16 X 30) RUA MARIO KATO COM PLANALTO R\$ 120.000,00

CHÁCARA 4.2 ALQUEIRES, C/ CASA, SENTIDO RIO DO SALTO, SENDO 4 KM FORA DO ASFALTO R\$ 420.000,00

BARRACÃO JD. AMIZADE, 278,00 + CASA 104 M², TERRENO 765,00 M², RUA PROFESSOR CARLOS DOMINGOS GONÇALVES Nº 301, PROXIMO A RUA RIO DA PAZ, R\$ 400.000,00

Rua Souza Naves, 4150 - abaixo do Itaú Fone 3225.2540 - 99972-3834 / 8403-0652

Engenharia Rock **Venha morar no Tropical!** **VENDAS**

(45) 3226-4366 (45) 98426-2958

(Segurança e qualidade de vida)

Área Construída 85 m² - Privativa/Garagem 75 m²

(*Mobiliário e bancadas meramente ilustrativos)
(*Dimensão aproximada das áreas e medidas)

Área Construída 75 m² - Privativa/Garagem 65 m²

Bairro Tropical EM CONSTRUÇÃO Rua Jaú

CONDOMÍNIO RESIDENCIAL JAUÁ

36 unidades residenciais 2 SALÕES DE FESTAS - 50m² + 50m²

FINANCIAMENTO: CAIXA

Minha Casa Minha Vida

PRÓXIMO: Shopping JI UNIPAR e CEEP, Irani Supermercado, Clube Comercial Hiper Muffato, Rodoviária, Prefeitura

IZ IMOBILIÁRIA ZANEL LTDA. Administração e Vendas

Table with columns for property type (APARTAMENTOS), price, and location. Includes listings like 'APTO NOVO semi - mobiliado' and 'APTO Amplo semi - mobiliado'.

Table with columns for property type (CASAS), price, and location. Includes listings like 'CASA ALVENARIA' and 'CASA ALVENARIA-2quartos,sala,cozinha,bwc,área deserviço e garagem'.

Table with columns for property type (SALA), price, and location. Includes listings like 'SALA COMERCIAL TERREA CENTRO' and 'BARRACÃO'.

Table with columns for property type (IMÓVEIS PARA VENDA), price, and location. Includes listings like 'ÁREA RURAL- FRENTE PARA BR 467' and 'ÁREA URBANA- 2050 m² na BR 467'.

Table with columns for property type (IMÓVEIS PARA VENDA), price, and location. Includes listings like 'ÁREA RURAL- 10 alq. past. frente para BR, c/ trevo de acesso' and 'CHACARA- 2,3 alq. distando aprox. 2500m da com. unidade de Rio do Salto'.

FONE/FAX (45) 3225-2595 Av. Brasil, 5904, 1º Andar, sala 11 - Centro - Cascavel/PR

OPR IMÓVEIS

Rua Souza Naves, 3983, 5º andar - Ed. Lince Telephone: (45) 3225-3399 - 99972-3399

IMÓVEIS A VENDA: APTO 160º SUITE 2 QUARTOS, 2 vagas de garagem Rua Manoel Ribas R\$450.000,00 APTO Semi mobiliado. Rua Minas Gerais R\$550.000,00

TERRENOS: 1 QUADRA NA AV BRASIL 5.005,00M² COM 3283,00m² área construída Financia em até 60 pagamentos

TERRENOS NO CONDOMÍNIO BRISA DO LAGO 600,00M²: VALOR SOB CONSULTA TERRENO NA AVENIDA FAG: VALOR SOB CONSULTA

Terreno no Jardim Estrela R\$ 150.000,00 Terreno na Rua Cuiabá entre Rua Salgado Filho e Rua Osvaldo Cruz. Rua Teodora Sampaio - Pq São Paulo R\$ 350.000,00

PRÉDIO COMERCIAL - LANÇAMENTOS Salas terrea c 270m2 com 2 wc e 2 copas Segundo pavimento 270,00m2 com 2 wc e 2 copas Terceiro pavimento sala com 127m2 e terraco com 150m2 com 2 wc e copa. Predio com elevador.



Localização Rua Vicente Machado 897 - proximo ao mercado Beal e restaurante Quinta de Oliva

vmoretti Assessoria Imobiliária Av. Brasil, 7515 - Ed. Moretti - TEL. (45) 3322-1515 www.vmoretti.com.br / e-mail: vmoretti@vmoretti.com.br

Table with columns for property type (VENDA - TERRENOS, VENDA - BARRACÃO, VENDA - SALA, VENDA - APARTAMENTOS, VENDA - CASA E SOBRADO), price, and location. Includes listings like 'TERRENO: FAG - Rua João Padilha, nº284' and 'BARRACÃO: Domiciliano Theobaldo Bresolin'.

Table with columns for property type (APTO, APTO SEMI-MOBILIADO, APTO MOBILIZADO, CASAS/FINS COMERCIAIS/COMTERRENO, SALA COMERCIAL NOVA, SALA COMERCIAL), price, and location. Includes listings like 'APTO: Ed. Monte Real - Rua Castro Alves, nº2215' and 'SALA COMERCIAL NOVA: Centro Av. Brasil, 1705, eq. com R. Nereu Ramos'.

CORRETORAS ASSOCIADAS VENDEM

- 1 - **DUPLEX CENTRAL 350m²**, R. Paraná, 2018, Ed. Torre Nova. 4 suítes, 2 salas, 2 sacadas, salão de festas privativo. Piscina, salão de festas, garagem para 2 carros. Próximo a bancos, colégios, hospitais, mercados. Preço a combinar.
- 2 - **Lote no Condomínio Residencial Treviso**. R. Ferrara, lote 5 quadra 11. 873m². R\$ 720.000,00.
- 3 - **Lote em Porto Rico** - Pr. Condomínio fechado Resort Por do Sol. 450m² + garagem fechada para barco com 59m². R\$ 400.000,00.
- 4 - **Casa no Jardim Mantovani**. 56m², 2 quartos, cozinha conjugada, sala, garagem para 2 carros.
- 5 - **Apartamento no Residencial Parque das Flores**, situado no Jardim Mantovani. 60,74m², 2 quartos, cozinha conjugada, sala, wc, aérea de serviço
- 6 - **Apartamentos no Residencial Sueli**, localizado no Jardim Mantovani com 75,21m², 2 quartos, cozinha conjugada, sala, garagem.
- 7 - **Apartamentos no Isla Belize Residence** com 170,08m². 3 opções de planta. Com 2 ou 3 dormitórios, sala estar/jantar, cozinha integrada ou fechada, sacada com churrasqueira, área de serviço, wc, 2 vagas na garagem, depósito. Prédio com Playground, salão de festa, espaço gourmet, churrasqueira, academia, brinquedoteca, bicicletário, piscinas adulto e infantil.
- 8 - **Apartamentos no Edifício Curitiba** com 142,79m² e 100,32m². Com 2 dormitórios, suíte, sala estar/jantar, sacada com churrasqueira, cozinha, área de serviço, wc, depósito, 2 ou 1 vaga na garagem.

Fone: (45) 999715768 Lilian - CRECI 28721f
Fone: (45) 998298819 Paula - CRECI 28720f.



BERNARDI CORRETORES DE
IMÓVEIS
F (45) 3224-5443 - www.imeveisbernardi.com.br

ALUGA:

CENTRO Casa para locação comercial com 350m² aproximadamente, situada na Rua Sete de Setembro, entre a Rua Maranhão e Rua Sta. Catarina, com várias salas e suítes, amplos espaços, com possibilidade de amplo estacionamento na parte da frente do imóvel. Ideal para clínicas, escolas e escritórios em geral. R\$ 4.500,00

CENTRO Sala térrea com aproximadamente 35m², no Ed. Green, situada Rua Maranhão, próxima ao Hospital Policlínica. R\$ 3.200,00

CENTRO Sala térrea com mezanino, totalizando aproximadamente 88m², situada na Rua Paraná 3104. R\$ 2.600,00

CENTRO Sala térrea com mezanino, totalizando aproximadamente 76m², situada na Rua Paraná 3100. R\$ 2.400,00

CENTRO Sala térrea com aproximadamente 180m², com 02 wcs e cozinha. Possui vagas de estacionamento, está situada na rua Carlos Gomes quase esquina com Rua Maranhão. R\$ 3.600,00

CENTRO Sala térrea com aproximadamente 85m² situada Rua Rio Grande do Sul quase esquina com Rua Souza Naves. R\$ 4.000,00

CENTRO Sala térrea com sobreloja, totalizando aproximadamente 87m², situada na Rua Souza Naves quase esquina com a Rua São Paulo. R\$ 1.700,00

CENTRO Sala no 2º andar, com aproximadamente 42m², com divisórias, ideal para escritório, situada na Rua Sete de Setembro em frente a Praça Wilson Jofre. R\$ 720,00

CENTRO Sala no 2º andar, com aproximadamente 42 m2, um só ambiente, situada na Rua Sete de Setembro em frente a Praça Wilson Jofre. R\$ 600,00

CENTRO Sala no 2º andar, com aprox. 110m², com uma vaga de estacionamento, situada na Rua Souza Naves, nº 3546, Sala nº 22. Possui divisões internas, 02 wc, piso elevado para cabeamento lógico, telefônico e de energia. O Ed. Maria Eduarda possui elevador. R\$ 1.600,00

CENTRO Sala no 2º andar, com aprox. 85m², com uma vaga de estacionamento, situada na Rua Souza Naves, nº 3546, sala nº 21, Ed. Maria Eduarda, ideal para escritório. R\$ 1.400,00

CENTRO Sala térrea com mezanino, totalizando aproximadamente 170m² situada na Rua Rio Grande do Sul, 721, próxima ao 1º tabelionato. R\$ 3.600,00

CENTRO Imóvel central situado na Rua Marechal Rondon esquina com Rua São Luiz, com escritório de aproximadamente 80m² barracão com aproximadamente 310m² e apartamento com aproximadamente 100m². R\$ 5.000,00

CENTRO Sala comercial no segundo andar do Ed. Átila, com aproximadamente 35m², situada na Rua Rio de Janeiro, 1887. R\$ 650,00

CENTRO Sala no 2º andar, na Rua Rio Grande do Sul, próxima a panificadora Nova Real, com aprox 77m² ideal para escritório, com duas salas, pequena cozinha e wc. R\$ 900,00

SÃO CRISTÓVÃO Sala comercial térrea na Av. Brasil, próxima ao Sicredi, com aproximadamente 120 m2. R\$ 2.700,00

GUARUJÁ Barracão com aproximadamente 500 m2, mais cobertura para carga e descarga de 100 m2 aproximadamente e com pátio de aproximadamente 1500 m2. R\$ 5.000,00

CENTRO Sala térrea Rua Paraná, próxima á Rua Sete de Setembro, com aproximadamente 30 m2. R\$ 1.600,00

G.C. BERNARDI - CRECI F 9775 - O.A. BERNARDI - CRECI F14978
RUA PARANÁ Nº 3033 - SALA 101 - ED. CENTRO EMPRESARIAL FORMATO

DK IMOBILIÁRIA

DESDE 1989

J-32224

"Confie para nós a administração e venda de seu imóvel"

VENDAS

APARTAMENTOS:

ED. IMPERADOR, AP. 1001: RUA CARLOS DE CARVALHO, 3581 CENTRO - 01 SUÍTE, 02 QUARTOS, BWC SOCIAL, SALA EM 02 AMBIENTES, SACADA, COZINHA, ÁREA DE SERVIÇO, 02 VAGAS DE GARAGENS. VALOR R\$ 400.000,00

ED. SERRA NEGRA, AP. 12: RUA DOM PEDRO II, 2200 CENTRO - 01 SUÍTE MASTER COM CLOSET, 02 QUARTOS, BWC SOCIAL, 03 SALAS, SACADA FECHADA, COPA, COZINHA, DESPENSA, ÁREA DE SERVIÇO, ESCRITÓRIO E BWC, 02 VAGAS DE GARAGENS INDIVIDUAIS (TOTALMENTE MOBILIADOR INCLUSIVE ELETRODOMÉSTICOS). VALOR R\$ 585.000,00

ED. ARMANDO REZENDE, AP. 503 RUA OLAVO BILAC, 1251 CENTRO - 01 SUÍTE, 02 QUARTOS, BWC SOCIAL, SALA EM 02 AMBIENTES, SACADA, COZINHA, LAVABO, ÁREA DE SERVIÇO, DEPOSITO, 02 VAGAS DE GARAGENS. VALOR R\$ 570.000,00

TERRENOS:

RUA JOÃO KULOSKI, LOTEAMENTO FAG MEDINDO 525,00 M2. VALOR R\$ 280.000,00
RUA AMARILDO PASSOS, LOTEAMENTO FAG MEDINDO 600,00 M2. VALOR R\$ 320.000,00
RUA WALTRUDES KLEIN, LOTEAMENTO JD CARELLI, MEDINDO 558,00 M2. VALOR R\$ 375.000,00
RUA VALDEMAR BONN, 308 COQUEIRAL 444,00 M2.(12x37. VALOR R\$ 450.000,00
RUA SETE DE SETEMBRO, MEIA QUADRA ABAIXO DA RUA PRESIDENTE KENNEDY, CENTRO 420,00 M2.(12x35. VALOR R\$ 550.000,00
BR 467, LOTEAMENTO JARDIM ALVORADA MEDINDO 1525,00 M2. VALOR R\$ 750.000,00
AV. BRASIL 10024 JARDIM ACLIMAÇÃO COM 720,00 M2.(24x30. VALOR R\$ 1.450.000,00

CASAS:

DE MADEIRA: RUA SETE DE SETEMBRO, 3455 - CENTRO - 03 QUARTOS, 02 BWC'S, COZINHA, COPA, SALA, ÁREA DE SERVIÇO, 03 VAGAS DE GARAGENS. VALOR R\$ 600.000,00
RUANEREU RAMOS, 2522 - CLAUDETE - 02 SUITES, 02 QUARTOS, 02 BWC'S, COZINHA COM ARMÁRIOS, SALA, ÁREA DE SERVIÇO, 03 VAGAS DE GARAGENS. VALOR R\$ 700.000,00

SALAS COMERCIAIS:

CENTRO COMERCIAL CASCAVEL, SALA Nº 31 RUA PARANÁ, 3035. VALOR R\$ 150.000,00

LOCAÇÃO

APARTAMENTOS:

ED. SAINT MORITZ, RUAMINAS GERAIS, 2771 - AP. 1401 14º ANDAR - 01 SUITE MASTER COM QUARTOS EM 02 AMBIENTES COM CLOSET, 01 SUITE COM ARMÁRIOS, BWC SOCIAL, LAVABO, SALA DE ESTAR, SALA DE TV, SALA DE JANTAR COM MESA E CADEIRAS, SACADA COM CHURRASQUEIRA, COZINHA COM ARMÁRIOS, ÁREA DE SERVIÇO, DESPENSA, BWC EMPREGADA, 01 DEPOSITO, 02 VAGAS DE GARAGEM. VALOR R\$ 2.500,00

CASA COMERCIAL

RUA JARLINDO JOÃO GRANDO, 111 CENTRO. VALOR R\$ 2.500,00

CASA e SOBRADOS:

RUA MANOEL RIBAS, 2143 RES. DIVINA TERNURA: 01 SUÍTE COM SACADA, 02 QUARTOS, BWC SOCIAL, LAVABO, SALA 02 AMIBENTES, COZINHA, ÁREA DE SERVIÇO, 01 VAGA DE GARAGEM. R\$ 1.000,00

SALAS COMERCIAIS:

CENTRO COMERCIAL CASCAVEL, SALA Nº 31 RUA PARANÁ, 3035. VALOR R\$ 450,00

CENTRO EXECUTIVO PARANÁ, SALA Nº 54 MOBILIADA AV. BRASIL, 6459 CENTRO EXECUTIVO PARANÁ. VALOR R\$ 500,00
TÉRREA RUA SETE DE SETEMBRO, 2858. VALOR R\$ 1.000,00

BARRACÃO:

RUA ARQUITETURA, 47 BAIRRO FACULDADE MARGINAL DA BR 277. VALOR R\$ 5.000,00

Rua RECIFE, 659 - CENTRO - CASCAVEL/PR
Fone: (45). 3224.2825 - www.imobiliariadk.com.br

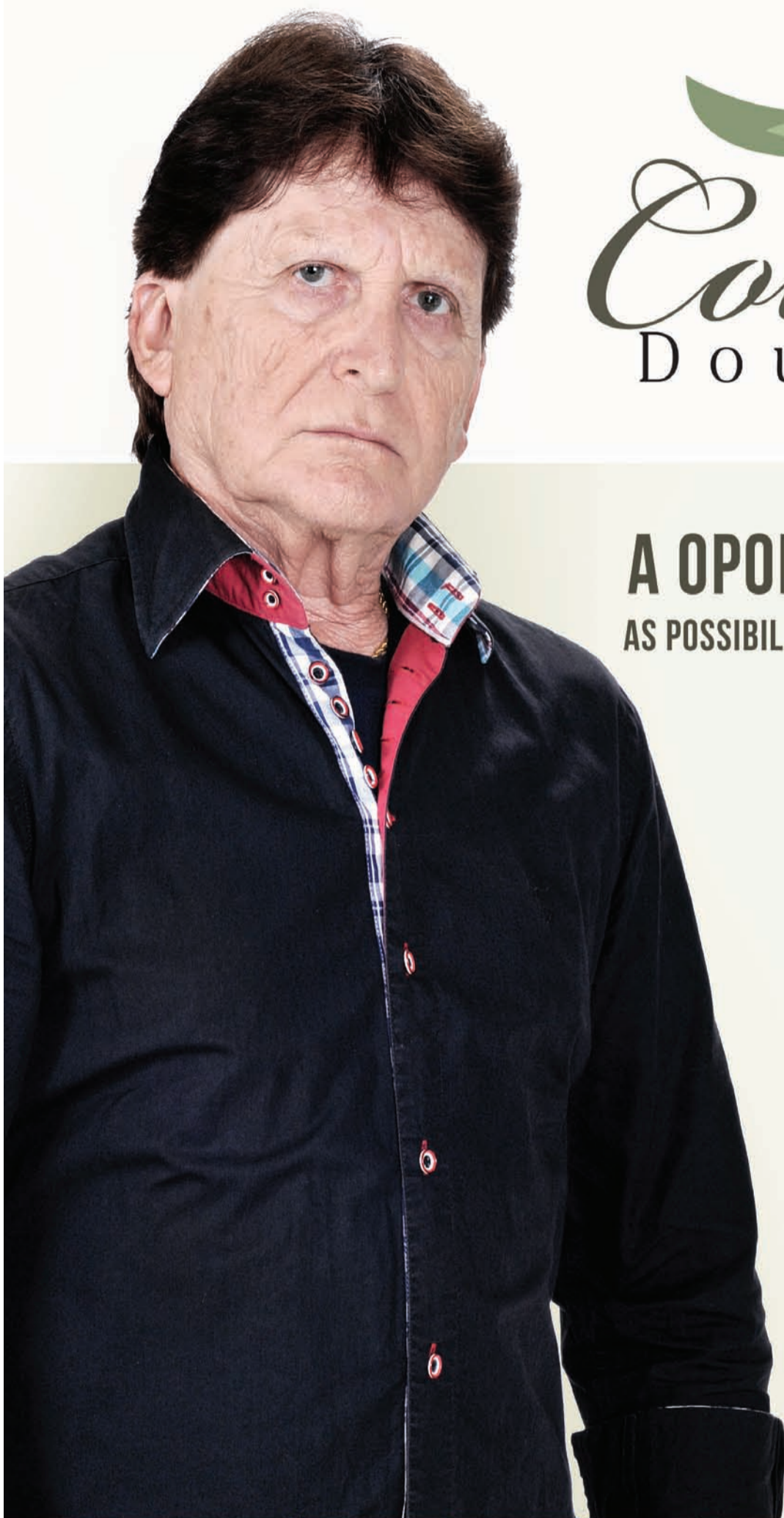

Colina Dourada

BY INCORPORARE

A OPORTUNIDADE É ÚNICA. AS POSSIBILIDADES DE INVESTIMENTO SÃO MUITAS.

Você tem a possibilidade de construir nos terrenos casas geminadas ou até edificações maiores, unindo 2 terrenos.*

São muitas opções para multiplicar seu investimento.

Paulo Melo
Diretor da Veplan Imóveis

- LOTES RESIDENCIAIS A PARTIR DE 375M²
- REDES DE ÁGUA, ESGOTO E ENERGIA ELÉTRICA E GALERIAS DE ÁGUAS PLUVIAIS
- RUAS PAVIMENTADAS COM MEIO-FIO
- PAISAGISMO
- ACESSO FÁCIL AO CENTRO E ÀS PRINCIPAIS BENFEITORAS DA CIDADE



(45) **3037 - 4490**

Trevo da Rua Jorge Lacerda, no sentido Toledo
www.colinadourada.com.br

Administração:

Vendas:

Colina Dourada, situado no Município de Cascavel, Estado do Paraná, aprovado pela Prefeitura Municipal e matriculado sob o nº 81.317, no 1º Serviço de Registro de Imóveis da Comarca de Cascavel, Estado do Paraná, com 340.640,73m² e composto de 326 (trezentos e vinte e seis) lotes que serão urbanizados com infraestrutura constituída de: abertura (terraplanagem) de ruas, galeria de águas pluviais, meios-fios de concreto, pavimentação asfáltica, redes de água potável, esgoto e energia elétrica. Esses dados, entre outros, constam na planta e Memorial Descritivo, devidamente aprovada pela Municipalidade de Cascavel/PR em atenção às normas legais, bem como nos arquivos do suprarreferido Registro de Imóveis. Sugestões meramente ilustrativas das plantas, perspectivas internas e externas. *Sujeito à aprovação da Prefeitura.



PLANTÃO DE VENDAS
45 99106.6460

CONDIÇÃO ESPECIAL
PARA PRODUTOR RURAL

PLANO



SAFRA

SOJA/BOI X APARTAMENTO



Essa parceria possibilita a compra imediata do imóvel com 25% de entrada e o saldo dividido em 3 (três) anos corrigidos de acordo com a cotação do Soja e Arroba do Boi.

saraivaderezende.com.br/planosafra

Promoção válida por tempo indeterminado. Apenas 05 unidades por Empreendimento!

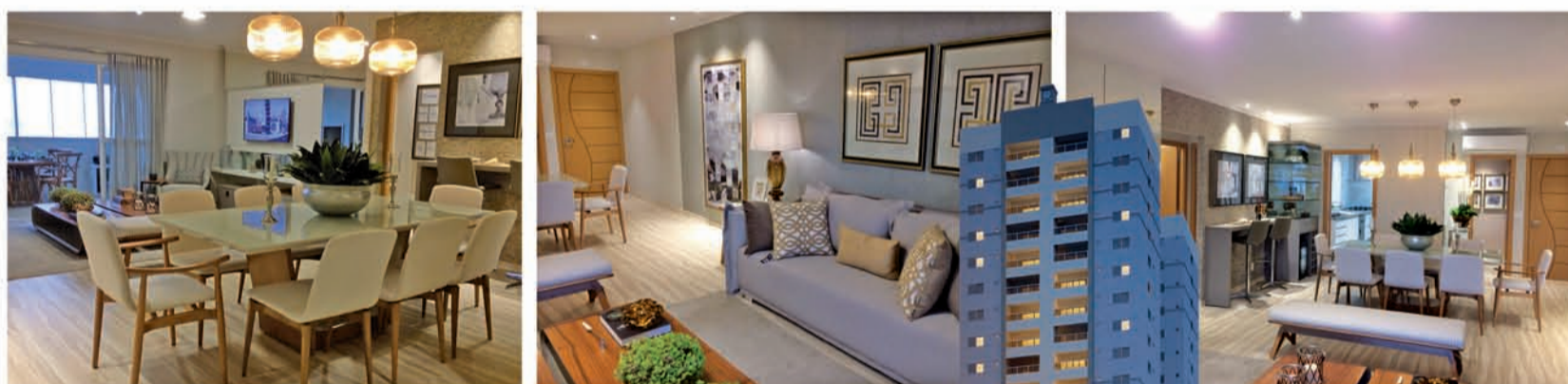

VISITE
APARTAMENTO
DECORADO
VENHA VISITAR NOSSO
PLANTÃO DE VENDAS NO LOCAL

Segunda à sábado: 9h às 12h - 13h30 às 17h30
Rua Natal, 706 - Centro - Cascavel - PR

2.543m²
Área de Lazer aproximada

RUA NATAL, 706 - CENTRO
LOCALIZAÇÃO NOBRE

ENTREGA
DEZEMBRO 2017

Rua Dom Pedro II, 1.806 - Sala 01 - Centro
45 3225.8182 - Cascavel - PR
[facebook.com/saraivaderezende](https://www.facebook.com/saraivaderezende)

saraivaderezende.com.br

20
anos

SR
CONSTRUTORA
DESDE • 1997

Plantão de vendas: 45 99106.6460

Diferenciais que valorizam!

IMOBILIÁRIA DESTRO

FONE: 45. 3038.6464 / 99972.0213 / 99972.0172

Endereço: Rua Paraná, 1803
e-mail: destro.imobiliaria@gmail.com
www.imobiliariadestros.com.br

Representante autorizado:



PROMOÇÕES

OPORTUNIDADE – APTO ED. ANA VITÓRIA Rua 13 de Maio pertinho do lago, 1º andar fundos, 2 quartos, sala estar, jantar, cozinha, sac churr. 1 vaga, 64,71 m² R\$ 57.000,00 pela parte paga e assume dívida com construtora Valor Total do Apto R\$ 190.000,00.
Preço muito bom...APTO ED. HSD próximo praça migrante 1 quadra da Brasil **APTOS 104 e 204** c/ 1 suite e 1 quarto, bwc, sala de estar, jantar, coz. Lav. 1 vaga R\$ 240.000,00.

APTO MOBILIADO ED. RIO DA PRATA Rua Uruguai, 423-2º andar-88,97m². 3 quartos, bwc, sala estar /jantar, coz., área serv. 1 vaga R\$ 248.000,00

Promoção - PACAEMBU – ED. GRAND CLUB - 1 suite 2 quartos, sala estar, jantar, cozinha, lavand. Sac chur. 2 vagas, piscina, play ground, quadra, de R\$ 363.000,00 por R\$ 330.000,00 .

APARTAMENTO ED VITA REALE - Rua Antonina- ao lado Restaur. Vovó 1 suite 2 quartos, sac. c/ churr., coz. Lav. 1vaga, 140 m² 1º andar A partir de R\$ 390.000,00.

SOBRADO NA NEVA - Rua M. Rondon-1 suite, 2q, sala de estar/jantar,coz., a/serv., churrasq. 4 vagas, sobre terreno...de. R\$ 700.000,00...por..... R\$ 650.000,00

LINDO SOBRADO condomínio fechado PARQUE SÃO PAULO – Cond. Villagio - Rua Quintino Bocaiuva –Excelente acabamento (110m² privativos) - "01 suite, 01 quarto com closet, 01 quarto, sala estar, sala jantar, lavabo, cozinha, lavanderia, chur., 02 vagas R\$ 330.000,00.

CASAS E SOBRADOS

SOBRADO TROPICAL – Rua Flamboyant – com 199,85 m² com suite 2 quartos, sala estar, jantar, cozinha, lavanderia, 2 vagas, sobre terreno nos fundos R\$ 650.000,00. Aceita Imóvel em Pato Branco na negociação.

LOTE PARQUE SÃO PAULO – R. Joaquim Távora – Terreno 402 m² - Casa 110 m² - 01 suite, 02 quartos, sala de estar, cozi., lav., bwc, gar., sobre de terreno R\$ 350.000,00.

SOBRADO TROPICAL terreno 715 m² sobrado 277 m² suite, 2 quartos sala estar, jantar, cozinha lavanderia, piscina aquecida, quiosque, escritório. R\$ 1.200.000,00 **ACEITA APTO EM CURITIBA NA NEGOCIAÇÃO.**

CENTRO – ED. VALPARAÍSO apto 14 fundos Rua Pernambuco –PRÓXIMO SHOPPING JL. Aptos. 1 suite e 2 quartos com 1 vaga 95,18 m² de área útil 131,66 total, de R\$ 420.000,00 por R\$ 380.000,00

ED. VALPARAÍSO apto 21 R. Pernambuco - 1 suite e 2 q. c/ 1 vaga 95,18 m² de área útil 131,66 total de R\$ 425.000,00 por R\$ 390.000,00

CENTRO – ED. VALPARAÍSO - Rua Pernambuco - Aptos. 1 suite e 1 quarto com 1 vaga 65,40 m² de área útil. de R\$ 340.000,00 por..... R\$ 320.000,00

APARTAMENTOS

APTO ED. LORIENT 75,34 área total 52,46 de área útil, atrás da BMW da Tancredo Neves..... R\$ 190.000,00.

EDIFÍCIO SALVADOR DALÍ – COUNTRY 120 m², 1 suite e 2 quartos, sala estar, jantar, cozinha e lavanderia, sac.chur, elevador e 1 vaga. A partir de R\$ 264.900,00.

ED. ANA LUCIA – CENTRO – com 2 quartos, bwc social, sala estar e jantar, lav. Sac churras e 1 vaga 76 m² útil e 114 m² total R\$ 289.801,80

APTO. EDIF. MONTERREY – 4 andar – 122m² total, 66,36 m² privativa, 1 suite, 1 quarto, sala estar/jantar, cozinha, lava, sacada com churr., 1 vaga de gar. R\$ 363.000,00

CENTRO – APTO VALENCE, 5º andar com 1 suite, 1 quarto e 2 vagas, 136,63 área total e 74,31 área útil em construção R\$ 368.910,44

CENTRO- RESIDENCIAL MARINI c/ 1 suite 2 quartos 100 m² área útil, sala estar, jantar, grande sacada com churrasqueira, 2 vagas bwc social, a partir R\$ 437.000,00

APARTAMENTO- RES AFFINITY – BAIRRO MARIA LUÍZA, área de lazer e Hall de entrada entregue decorada, varanda gourmet, alto padrão c/ valores acessíveis a partir de R\$ 402.500,00 com 1 vaga de garagem e R\$ 479.743,00 com 2 vagas.

COUNTRY – ED SOLAR ANTONINA Rua Antonina próx Igreja São João Batista – 1 suite 2 quartos, estar/jantar coz., lav. 2 vagas, a partir de R\$ 469.516,48

ED. VILLAGGIO REALE – apto com 162 m² 104 m² área útil com suite e 2 quartos, e 2 vagas na Rua São Luiz 761 Centro R\$ 482.709,83

APTO AUGUSTUS – região do Lago com 1 suite 2 quartos 2 vagas, sac churras. Cozi. Lavand. 177 m² tota 113 m² área útil R\$ 484.449,00

APTO ED PAQUETA- CENTRO aceita casa menor valor – 1 suite 2 quartos 2 vagas, sala estar jantar bwc social, próximo Policlínica, condomínio baixo..... R\$ 495.000,00

CENTRO – ED VILA REAL Rua Mal Floriano- entre Paraná e Pernambuco – 160 área útil 171 área total c/ 1 suite 2 quartos, estar jantar, cozinha lavanderia, bwc social sacada c/ churrasq. Cozinha. A partir de R\$ 490.000,00 com 1 vaga e de R\$ 520.000,00 com 2 vagas.

APARTAMENTO EDIFÍCIO SPLENDORE - 154,48 m² Rua Pedro Ivo em frente à Igreja São João Batista. Country, com 1 suite, 2 quartos, sala estar, jantar, cozinha, lavanderia, 02 vagas garagem, de R\$ 585.000,00 por R\$ 550.000,00. Entrada parcelada e restante financiamento.

CENTRO - ED. TULIPA - R. Paraná- 165m²-9º andar -1 s., 2 q., sala de estar/jantar, coz., lav, sac. c/ churrasq. 2 vagas R\$502.727,40

CARAVELE - APTO ED. ESTRELÍCIA – próximo Beal Novo – c/ 1 suite 1 quarto 1 vaga, sac churrasq área de laser, a partir de R\$ 405.622,26

CARAVELE - APTO ED. ESTRELÍCIA – Caravelle, próx. Beal Novo – c/ 1 suite 2 quartos 2 vagas, sac chur. área de laser, a partir de R\$ 557.470,89

COUNTRY - APTO. ED. LA FELICITA – C/222,14 m² com 1 suite 2 quar, estar, jantar, coz, lav, 2 vagas, áreas de lazer a partir de R\$ 740.304,26

CENTRO – ED. AZZURRO – 7º andar semi mobiliado, 269,53 área total 1 suite, 2 quartos sala estar, jantar, esp. Gourmet com churrasq, cozi, lav. 2 vagas R\$ 850.000,00

CENTRO – ED. MASSIMUS – Rua Minas Gerais esq. Riachuelo, 383 m² 4 suítes, sendo 1 master, lavabo, sala estar, jantar, serviço bwc cozinha, sacada c/ churrasqueira e piscina individual em cada andar, 3 ou 4 vagas garagem 7º ANDARR\$ 1.450.000,00

DESTAQUE DA SEMANA

ÁREA na BR 277 com aproximadamente 27.775 m² próx. Trevo Cataratas e à Portal Churrascaria, ao lado Novo Viaduto, R\$3.990.000,00.

LINDO SOBRADO NO CENTRO – com terreno de 800 m² e sobrado com 276 m² 1 suite 3 quartos, sala com lareira, mais 2 salas de estar e de jantar, cozinha, lavabo, escritório, lavanderia, dep de empregada, 2 vagas. R\$ 1.350.000,00.

TERRENO NOVA YORK próximo Lago Dourado - Rua Terra Roxa com 480 m² com uma casa de madeira R\$ 450.000,00

MEIO LOTE NA NEVA - Rua Marechal Rondon, 594- com 180m²(6x30) meio terreno R\$ 170.000,00.

TERRENO TROPICAL II com 415 m² na Rua dos Pinheiros R\$ 280.000,00

TERRENO BAIRRO ALTO ALEGRE - Rua Marcelino Meneguzzi com 675 m², 15x45 com uma casa de madeira R\$ 320.000,00

TERRENO CENTRO- RUA ANTONINA PRÓX. HOSP. DOS OLHOS com 560 m² 14x40 com casa de madeira . R\$ 800.000,00.

TERRENO COUNTRY Rua Rio Grande do Norte, no alto, com 962 m² 17,5x55 excelente R\$ 750.000,00.

TERRENO NO CENTRO – Rua Voluntários da Pátria - Com 600 m² R\$ 1.250.000,00

TERRENO NA BR 277 com 12.818 m² próx. Churras. Portal, com 110 metros de frente para Marginal c casa barracão pré moldado..... R\$ 2.950.000,00

Linda QUADRA 21 lotes 02 a 17 RECANTO TROPICAL 7097,11 m² próximo Igreja São José Operário R\$ 5.600.000,00.

QUADRA 10 no TROPICAL com 6.188 m² Rua Fortaleza R\$ 9.500.000,00

APTO ED. VILLAGIO REALE "em construção" Rua São Luiz – com 168 m² com 1 suite, 2 quartos, estar, jantar, coz, lav, 2 vagas, piscina, salão festas, sala jogos, espaço gourmet, mini quadra, espaço gourmet a partir de R\$ 474.644,60

SOBRADO NO CENTRO ao lado do Condomínio Country Ville, Jardim Vitória 1 suite com closet, 1 suite, 2 quartos, quartos mobiliados, sala estar, jantar, cozinha mobiliada, edícula com churrasqueira, piscina aquecida, salão festas, cerca elétrica, de R\$ 1.800.000,00 POR R\$ 1.500.000,00.

COMERCIAL

PARA INVESTIDOR - PRÉDIO COMERCIAL AO LADO DA CATEDRAL E HOTEL COPAS VERDES – com 898, 18 m² de área construída, c/ 3 PAVIMENTOS – 15 KITINETES ALUGADAS e 02 salas comerciais térreas R\$2.100.000,00. ACEITA NEGOCIAÇÃO.

TERRENO 7008 m² NO PIONEIROS CATARINENSE PRÓXIMO A TANCREDO em FRENTE EUCATUR 1890 m² área construída R\$ 5.390.000,00 Aceita imóveis: chácara, casas, apartamentos, como parte pagamento.

DESTAQUES



SOBRADO TROPICAL – Rua Flamboyant – com 199,85 m² com suite 2 quartos, sala estar, jantar, cozinha, lavanderia, 2 vagas, sobre terreno nos fundos R\$ 650.000,00. Aceita Imóvel em Pato Branco na negociação.



APTO REFORMADO LINDO BARILOCHE - 64,33 m² com 3 quartos, sala estar, jantar, cozinha, lavanderia, 1 vaga, R\$ 169.000,00.



LINDO SOBRADO condomínio fechado PARQUE SÃO PAULO – Cond. Villagio - Rua Quintino Bocaiuva –Excelente acabamento (110m² privativos) - "01 suite, 01 quarto com closet, 01 quarto, sala estar, sala jantar, lavabo, cozinha, lavanderia, chur., 02 vagas..... R\$ 330.000,00.

ACREDITE NO BRASIL INVISTA EM SEU ESTADO

A INDEPENDÊNCIA DE CADA CIDADÃO ESTÁ UMBILICALMENTE LIGADA AO QUE CADA UM DE NÓS FAZ; PELA SUA FAMÍLIA, PELA SOCIEDADE, PELA SUA CIDADE, POR SEU ESTADO E POR SEU PAÍS. POR ISSO A ALAP, ENTIDADE DE DEFESA DE DIREITOS SOCIAIS LIGADA À CULTURA, À ARTE E À LIBERDADE DE IMPRENSA, CONCLAMA A TODO COMUNICADOR UM MOMENTO DE REFLEXÃO, LEMBRANDO O QUE CADA UM PODE FAZER PELA NOSSA PÁTRIA. CRIE OPORTUNIDADES. CONVENÇA AS MELHORES MARCAS A INVESTIR NO SEU ESTADO, E A ACREDITAR NO BRASIL. A HORA É AGORA.

Classificados

anuncio@oparana.com.br

C12 - O Paraná Quarta-feira, 04/10/2017



VENDE-SE



Belíssimo sobrado em condomínio fechado no Bairro Canadá. 176m², contendo 02 vagas de garagem, 01 lavabo, 01 bwc social, cozinha, lavanderia, churrasqueira, 02 quartos, 01 suite máster (closet), totalmente mobiliado sob medida (móveis novos) com sete anos de construção.

Contato pelos fones (45) 3266-1334 ou (45) 9922-9190 (Noeli Giasson).

Consórcio

COMPRAMOS CONSÓRCIO

Diversos, contemplado ou não, de todas as administradoras, mesmo cancelado ou com parcelas em atraso, pagto a vista. F: (45) 3224-9891/ 99966-6379/ 99103-5944 orlandobortoli@hotmail.com CI-178631.

CRÉDITO SERVOPA

Aquisição de Imóvel, construção ou reforma, cartas de R\$ 130.000 a R\$ 500.000, parc. a partir R\$ 606,67 F: (45) 99962-1208. fale c/ Gasparetto CI-179035.

Apartamentos

ALUGA-SE

kitinete na R. Kamayuras, 1955- Sto Antonio, c/ 01 qto, bwc, cozinha, gar. p/ 01 carro, 02 kit no lote R\$ 350,00. F: (45) 99951-0594/99134-5384 exige fiador CI-179026.

ITAPEMA/ CAMBORIÚ-SC

Alugo apartamento 80m da praia, beira mar, todo mobiliado. F: (45) 99971-1416. CI-178581.

V. MORETTI ALUGA

Apt. Centro, Rua Pio XII, nº. 2371, com 02 qtos, sala, cozinha com balcão, banheiro, área de serviço, 01 vaga de garagem (condomínio baixo) R\$ 695,00. F: (45) 3322-1515 CRECI 3149 J CI-173121.

V. MORETTI ALUGA

Sobrado p/ fins comerciais, Centro, Rua Presidente Kennedy, nº493, com aprox. 304m², c/ 02 suites, 02 quartos, 02 salas, cozinha, lavabo, edícula c/ 01 quarto, sala e banheiro, 02 vagas de garagem cobertas e várias vagas de estacionamento no terreno R\$4.000 F: (45) 3322-1515 CRECI 3149 J. CI-173115.

V. MORETTI VENDE

Apartamento Ed. Casablanca, Rua Mato Grosso, centro, suite, 2 quartos, sala, cozinha c/ armários, bwc social, depend. de empregada, área de serviço, 2 vagas de garagem R\$ 480.000. F: (45) 3322-1515 CRECI 3149 J CI-173116.

Casas

COMPRA-SE

Casa de madeira em Cascavel para reitar do local Trata F: (45) 3258-1173 CI-179143.

SERAFIM VENDE

Sobrado, no Cento, Aprox. 140m², 01 suite, 02 qtos, poiscina nos fundos, ótima localização, sol da manhã na frente, apenas R\$ 800.000 aceita parte em permuta F: (45) 99922-7904 www.willianserafim.com.br. creci 19806f CI-178439.

SERAFIM VENDE

Sobrado de esquina na região do Claudete, Rua Comercial (próximo Canário) sendo apart. de aprox. 105m² em cima e uma sala comercial na parte de baixo com aprox. 95m² (hoje esta alugado) por apenas R\$ 550.000. F: (45) 3035-2714/ 99922-7904 Creci 19806f. www.willianserafim.com.br CI-178427.

SERAFIM VENDE CASA

Pq. São Paulo, 80m², ótimo acab, terreno interio medindo 13x40. R\$ 460.000. F: (45) 3035-2714/ 9922-7904 Creci 19806f. www.willianserafim.com.br CI-178441.

SERAFIM VENDE CASA

Na Região do Roma, 80m², com terreno de 12x30, ótima localização por apenas R\$ 260.000 F: (45) 99922-7904 Willian Serafim Creci 19806f. www.willianserafim.com.br CI-178445.

SERAFIM VENDE CASA

Bairro Periollo, de laje, com 75m², sendo 03 qtos mais dependências, terreno medindo 10x24,5 por apenas R\$ 260.000. Estuda troca F: (45) 3035-2714/ 99922-7904 Creci 19806f. www.willianserafim.com.br CI-178430.

SERAFIM VENDE CASA

No Cidade Verde, ótima localização, com aprox. 105m², sendo 01 suite, 02 qtos, demais dependências. área de lazer, fino acabamento, por apenas R\$ 360.000. F: (45) 99922-7904 Willian Serafim Creci 19806f www.willianserafim.com.br CI-178450.

SERAFIM VENDE SOBRADO

Região do Porto Seguro de 114m², suite c/ hidro, 2 quartos, demais dependências. R\$ 375.000. F: (45) 3035-2714/ 99922-7904 Creci 19806f. www.willianserafim.com.br CI-178434.

IN PHASE



Soluções em Eletricidade

Gerenciamento e execução de projetos elétricos prediais, industriais e comerciais, projetos fotovoltaicos, laudos técnicos e demais serviços característicos da Engenharia elétrica. Eng. Allan Moroni. CREA 163634/D-PR.

F: (45) 99951-2156 | www.inphase-eng.com

ENGENHEIRO ELETRICISTA

SERAFIM VENDE SOBRADO

No Padovani medindo 141m², sendo 01 suite, 02 quartos com edícula nos fundos, por apenas R\$ 285.000. F: (45) 3035-2714/ 99922-7904 Creci 19806f. www.willianserafim.com.br CI-178444.

SERAFIM VENDE SOBRADO

Região da Fag, com aprox. 150m², fino acabamento, 03 suites mais dependências, água quente, por apenas R\$ 530.000 F: (45) 3035-2714/ 99922-7904 Creci 19806f. www.willianserafim.com.br CI-178448.

V. MORETTI VENDE

Sobrado, Rua Borim, 54B, Cidade Universitário c/ 225m², sendo, 01 suite master, 03 qtos, sala de estar, sala gourmet, 02 cozinhas, área de serviço, mais uma edícula c/ 113m², com 01 suite, 02 qtos, escritório, demais dependências, garagem p/ 04 carros. R\$ 980.000. F: (45) 3322-1515 CRECI 3149 J. CI-173120.

V. MORETTI ALUGA

Apto, Centro, Ed. Vitória Régia, Rua Pernambuco 308, suite máster com closet, 02 quartos, 02 salas, cozinha com móveis planejados, banheiro social, área de serviço c/ armários, dep. de empregada, 02 vagas de garagem R\$ 2.000 F: (45) 3322-1515 CRECI 3149 J CI-173122.

V. MORETTI VENDE

CASA P/ FINS COMERCIAIS: Centro, aprox. 342,46m², terreno 550,25m², suite, 2 qtos, sala estar/jantar, 2 salas TV, 2 bwc, escrit, coz c/ armários, área de serviço, edícula c/ churrasq, gar coberta e 3 sem cobertura. R\$1.650.000 F: (45) 3322-1515 CRECI 3149 J CI-173117.

VENDE OU TROCA

Casa em Santa Teresa, com 3 quartos, terreno de esquina por R\$180.000 F: (45) 3035-2714/ 9922-7904 Creci 19806f. www.willianserafim.com.br CI-178440.

VENDO CASA

No Bairro Santo Onofre, próximo ao HU, ótima localização, alvenaria, 5 peças, sozinha no lote, portão eletrônico, alarme. Direto com proprietária. R\$ 150.000. Aceito carro de 50.000. F:(47) 99968-9676 WhatsApp Juliane. CI-177805.

VENDO FAZENDA

de 80 alq. de frente a BR 277 região de Ibema, com 36 alq. mecanizado por apenas 1.300 sacas por alq., entrada mais 03 anos. F: (45) 99922-7904 Creci 19806f www.willianserafim.com.br CI-178429.



CHEGA DE PENSAR.
YAMAHA É O MELHOR NEGÓCIO.



NMAX
160 ABS 2017

ENTRADA 50%
+24X R\$ 335,00
TAXA DE 1,29% A.M.



VALOR DA MOTO PARA COMPRA A VISTA OU FINANCIAMENTO R\$ 12.242,00, VALOR DE ENTRADA NO FINANCIAMENTO PARA OS 50% R\$ 6.121,00 MAIS 24X R\$ 335,00. CADASTRO SUJEITO APROVAÇÃO PELO BANCO YAMAHA, PROPOSTA PARA COMPRA A VISTA OU FINANCIADO, SEM TROCA. PROPOSTA VÁLIDA POR TEMPO LIMITADO, VERIFICAR DISPONIBILIDADE.



Motonáutica



YAMAHA
Revs Your Heart

CASCADEL
AV BRASIL 2262
FONE (45) 2104-3707
WWW.BIBBOS.COM.BR

MUNICÍPIO DE CASCAVEL Edital Ordinária - Nº 1890 - Ano IX - Caderno 1 - Atos do Poder Executivo. Edital de Processo Seletivo Simplificado de Estágio n.º 09/2017. 04 de outubro de 2017 - Página 10 de 23.

MUNICÍPIO DE CASCAVEL Edital Ordinária - Nº 1890 - Ano IX - Caderno 1 - Atos do Poder Executivo. AVISO DE LICITAÇÃO. Contrato de Empréstimo nº 2998/OC-BR. Edital LICITAÇÃO PÚBLICA NACIONAL (LPN) nº 05/2017. 04 de outubro de 2017 - Página 13 de 23.

MUNICÍPIO DE CASCAVEL Edital Ordinária - Nº 1890 - Ano IX - Caderno 1 - Atos do Poder Executivo. COHAVEL. COMPANHIA MUNICIPAL DE HABITAÇÃO DE CASCAVEL - COHAVEL. EXTRATO DA ATA DE REGISTRO DE PREÇOS. Pregão Presencial nº 008/2017. 04 de outubro de 2017 - Página 16 de 23.

MUNICÍPIO DE CASCAVEL Edital Ordinária - Nº 1890 - Ano IX - Caderno 1 - Atos do Poder Executivo. Edital de Tabela Seletiva Simplificada n.º 01/2017, pag. 2. 04 de outubro de 2017 - Página 11 de 23.

MUNICÍPIO DE CASCAVEL Edital Ordinária - Nº 1890 - Ano IX - Caderno 1 - Atos do Poder Executivo. COMUNICADO DE CANCELAMENTO. O MUNICÍPIO DE CASCAVEL, pessoa jurídica de direito público interno, inscrita no CNPJ/ME sob nº 78.208.867/0001-07, com sede na Rua Paraná, nº 5.000, Cascavel/PR, CEP 85.810-011, representado por seu Prefeito Sr. LEONALDO PARANHOS DA SILVA, brasileiro, casado, portador da Cédula de Identidade RG nº 4.181.988-0, inscrito no CPF sob nº 498.725.759-91, residente e domiciliado nesta cidade, no uso das atribuições conferidas e com base no artigo 27 do Decreto Municipal 10.248/2011, resolve CANCELAR TOTALMENTE, a partir de 02/10/2017, a Ata de Registro de Preços nº 320/2017 - SEADM, da empresa CASA DOS FILTROS E BEBEDOUROS-CTDA - ME, inscrita no CNPJ nº 12.771.750/0001-46, estabelecida na Rua Roberto Silva Pires, nº 363, Parangaba, Matangá/PR, CEP 87.085-520, por motivo de descumprimento por parte da ofertante das condições da Ata de Registro de Preços, conforme fundamentação às fls. 195-202 do Pregão Presencial nº 113/2017. Cascavel/PR, 02 de outubro de 2017. MUNICÍPIO DE CASCAVEL - LEONALDO PARANHOS DA SILVA - PREFEITO MUNICIPAL.

MUNICÍPIO DE CASCAVEL Edital Ordinária - Nº 1890 - Ano IX - Caderno 1 - Atos do Poder Executivo. Pregão Presencial nº 008/2017. 04 de outubro de 2017 - Página 17 de 23.

MUNICÍPIO DE CASCAVEL PORTARIA Nº 1.784/2017 - GAB. O PREFEITO MUNICIPAL DE CASCAVEL, ESTADO DO PARANÁ, no uso de suas atribuições legais e de conformidade com os artigos 20 e 21 da Lei Municipal n.º 6.445/2014, de 29/12/2014, resolve REVOGAR. A partir de 25/09/2017, a designação para exercer a função de Coordenador Pedagógico da Escola Municipal Francisco Vaz de Lima, ocupada por meio da Portaria nº 1.532/2015-GAB, da servidora SILVANA CAIRES DA SILVA, matrícula n.º 19.034-9 e n.º 21.913-4, ocupante do cargo de Professor, lotada na Secretaria Municipal de Educação e, consequentemente, a Gratificação de Função. GABINETE DO PREFEITO. Cascavel, 27 de setembro de 2017. CLETÍRIO FERREIRA FEISTLER - SECRETÁRIO MUNICIPAL DE ADMINISTRAÇÃO. LEONALDO PARANHOS DA SILVA - PREFEITO MUNICIPAL.

MUNICÍPIO DE CASCAVEL CONVÊNIO Nº 003/2017 QUE ENTRE SI CELEBRAM O MUNICÍPIO DE CASCAVEL E O SINDICATO DOS SERVIDORES E FUNCIONÁRIOS PÚBLICOS DO MUNICÍPIO DE CASCAVEL - SISMUVEL. MUNICÍPIO DE CASCAVEL, Pessoa Jurídica de Direito Público Interno, inscrita no CNPJ/ME sob o nº 78.208.867/0001-07, com sede na Cidade de Cascavel, Estado do Paraná, à Rua Paraná, nº 5.000 - Centro, CEP 85.807-900, neste ato representado pelo Sr. Leonaldo Paranhos da Silva, Prefeito Municipal, portador do CPF nº 498.725.759-91 e RG nº 4.181.988-0, doravante denominado MUNICÍPIO e SINDICATO DOS SERVIDORES E FUNCIONÁRIOS PÚBLICOS DO MUNICÍPIO DE CASCAVEL - SISMUVEL, Entidade Sindical, inscrita no CNPJ/ME sob nº 80.880.602/0001-10, com sede na Cidade de Cascavel, Estado do Paraná, à Rua Paraná, 2361, Ed. Felipe Adura, Sala 505, CEP 85.811-010, neste ato representado por seu Presidente Sr. Ricieli D'Estefani Junior, portador do RG nº 5.717.000-0 SSP/PR, inscrito no CPF/ME sob o nº 941.351.859-91, doravante designado SISMUVEL, resolvem celebrar o presente Convênio, nos termos das Leis Municipais nº 4.781/2007 e 6.009/2012, dos Decretos Municipais nº 10.668/2012 e nº 11.447/2013. OBJETO: CLÁUSULA PRIMEIRA - Constitui objeto deste convênio o desconto, mediante consignação compulsória e facultativa, em folha de pagamento do servidor ou empregado público municipal, ativo, inativo e pensionista, de valor legal ou contratualmente por estes devido ao SISMUVEL, até a plena quitação de todas as parcelas, obedecendo o valor da margem consignável informada pelo MUNICÍPIO. FIRMADO EM: 08 de junho de 2017. ASSINATURAS: Leonaldo Paranhos da Silva - Ricieli D'Estefani Junior.

MUNICÍPIO DE CASCAVEL Edital Ordinária - Nº 1890 - Ano IX - Caderno 1 - Atos do Poder Executivo. Pregão Presencial nº 008/2017. 04 de outubro de 2017 - Página 18 de 23.

MUNICÍPIO DE CASCAVEL Edital Ordinária - Nº 1890 - Ano IX - Caderno 1 - Atos do Poder Executivo. EDITAL Nº 82/2017 NOTIFICAÇÃO DE AUTUAÇÃO E INTIMAÇÃO SECRETARIA DE FINANÇAS - Setor de Avaria. Pelo presente edital, o Fisco Municipal de Cascavel/PR, com fundamento na legislação tributária, em especial os dispositivos dos artigos 3º, 39, 50, 117, 131, 238 e 278, parágrafo II, inciso I do Código Tributário Municipal - Lei Complementar nº 01/2001, atualizado até a Lei 89/2016, CONSIDERANDO que não foi possível a ciência NOTIFICADA do responsável legal por outros meios, NOTIFICA E EFETIVA o lançamento do Auto de Infração pelo não atendimento de notificação, via edital número 25/2017 de 24/09/2017, páginas 05, Diário Oficial - INTIMA os contribuintes abaixo relacionados a comparecerem, no prazo de (vinte) 20 dias para efetuar o recolhimento do valor constituído por meio do AJ - Auto de Infração, ou apresentar impugnação no mesmo prazo, nos termos da legislação municipal, artigo 131, LC 01/2001.

MUNICÍPIO DE CASCAVEL Edital Ordinária - Nº 1890 - Ano IX - Caderno 1 - Atos do Poder Executivo. EXTRATO DO CONTRATO DE AQUISIÇÃO Nº 219/2017 - SESAU Pregão Eletrônico nº 281/2017. CONTRATANTE: O FUNDO MUNICIPAL DE SAÚDE DE CASCAVEL, inscrito no CNPJ/ME sob nº 09.051.532/0001-22, com endereço à Rua Pernambuco, nº 1900, Centro, Cascavel/PR, CEP 85.810-021, neste ato representado pelo Secretário de Saúde Sr. Rubens Orleop. CONTRATADA: DUOMED PRODUTOS MÉDICOS E HOSPITALARES EIRELI - EPP, inscrita no CNPJ nº 82.397.226/0001-51, estabelecida à Avenida Brasil, nº 1571, Vila Salomé, Cambé/PR, CEP 86.192-000, representada neste ato pelo Sr. Venícios Souza Spósito. OBJETO: Aquisição de materiais hospitalares em atendimento às Unidades e Saúde, pelo período de 03 (três) meses, conforme descrição abaixo.

MUNICÍPIO DE CASCAVEL Edital Ordinária - Nº 1890 - Ano IX - Caderno 1 - Atos do Poder Executivo. Pregão Presencial nº 008/2017. 04 de outubro de 2017 - Página 19 de 23.

Publicou-se Cascavel, 02 de outubro de 2017. Nome: DINIS DA CRUZ FLORENCIO Analista de Tributos Matrícula 8163-7

VIGÊNCIA: 03 (três) meses. FIRMADO EM: 03 de outubro de 2017. ASSINATURA: Rubens Orleop Venícios Souza Spósito.

Pregão Presencial nº 008/2017 3



RAFAEL CORTEZ

TEATRO MUNICIPAL DE CASCAVEL

07/10 SÁBADO



DIOGO NOGUEIRA

TEATRO MUNICIPAL DE CASCAVEL

14/11 FERIADO MUNICIPAL

alô ingressos
.com.br

POSTOS PEGORARO (PÇ. DA BÍBLIA, VICENTE MACHADO E PÉROLA BRANCA)
TOTEM ALÔ INGRESSOS (JL SHOPPING E NOVO BEAL DA AV. BRASIL)
BEARDED IMPÉRIO BARBEARIA
LEVE SPORTS

APOIO:

O Paraná
Jornal de Fato