

**O Paraná automovel**

Quais são as principais novidades dos motoristas paranaenses?

Mais completo

As novidades da Nissan

Corolla mais seguro

Uma nova era para a Volvo

Volkswagen lança o Golf Zero Acidentes

Jaguar F-Pace chega à versão 2018

FIAT 45 3902 3000

Jeep

ENTIDADES SE REÚNEM PARA TENTAR TIRAR DA GAVETA PROJETOS ESSENCIAIS

# Oeste: falta de união leva à estagnação econômica

Os prejuízos pela falta de viabilidade de demandas de infraestrutura defendidas há 30, 40 anos começam a ser sentidos agora. Problemas logísticos, como aeroporto e extensão ferroviária, levaram à estagnação da economia do oeste do Paraná, isso porque as indústrias locais não

conseguem se expandir, enquanto grandes investimentos nem consideram a região devido a esses gargalos. Por essa razão, entidades se reúnem nesta semana para encontrar uma solução para viabilizar a construção do Aeroporto Regional e a ampliação da Ferroeste. **Oeste B6 e B7**

**EMANCIPAÇÃO**  
Tupãssi em festa: comemora neste domingo 34 anos

**Oeste B2**

**RESERVATÓRIO**  
Itaipu tem papel importante contra a crise hídrica

**Oeste B1**

## Equipes decidem hoje quem segue na Taça FPF

IA7



## DO OESTE PARA O OUTRO LADO DO MUNDO

O mel produzido na região oeste, considerado de excelente qualidade, atravessa oceanos e abastece o mercado consumidor japonês e até chinês. **Oeste B5**

expediente

DESDE 15 DE MAIO DE 1976

O Paraná

Jornal de Fato

Direção-Geral  
Clarice RomanDiretor  
Jadir Zimmermann  
diretor@oparana.com.brEditora-chefe  
Carla Hachmann  
editoria@oparana.com.br  
www.oparana.com.brJornal Oparana S/A CNPJ: 21.819.026/0001-36 Matriz  
Jornal Oparana S/A CNPJ: 21.819.026/0002-17 FilialRedação, administração, publicidade e oficinas  
Rua Pernambuco, 1.600 - Cascavel - PR CEP 85.810-021 - Caixa Postal 761  
Telefone Central (45) 3321-1000 Fax (45) 3321-1020Rep. Comercial Regional  
R M Armstrong e Cia Ltda  
(45) 99972-7845  
publi@oparana.com.brEmails  
redacao@oparana.com.br

comercial@oparana.com.br

assinaturas@oparana.com.br

REPRESENTANTES NACIONAIS

Curitiba / São Paulo / Merconet  
(41) 3079-4666Brasília, Florianópolis/Central  
(61) 3323-4701 / (48) 3216-0600Porto Alegre/Expansão Brasil  
(51) 3340-1408

## Editorial

## Contra armas nucleares

O mundo assiste assustado à tensão crescente entre a Coreia do Norte e seus desafetos, como Japão e Estados Unidos. Os testes das armas desenvolvidas pela Coreia são feitos com nítido ar de intimidação e, por que não, provocação. Estão apenas esperando que alguém reaja para darem início a uma possível terceira guerra mundial, envolvendo ao menos dois continentes, talvez mais.

Enquanto os "tours" comparam os chifres, de outro lado uma ação voluntária conquistou o Prêmio Nobel da Paz. O anúncio foi feito ontem de manhã e conferiu a honraria à Campanha Internacional para a Abolição das Armas Nucleares (Ican, sigla em inglês). O Comitê Nobel Norueguês anunciou o prêmio alertando sobre as "consequências humanitárias catastróficas" desses arsenais e pelos esforços do Ican para fazer um tratado que os proíba.

Em momentos como este, em que a sobrevivência do mundo é posta à prova por ditadores e presidentes inconsequentes, vale a pena o engajamento a esse

tipo de causa. Por exemplo, essa união de associações se estende por 100 países e foi uma "força motriz" e um "ator líder da sociedade civil" do movimento contra as armas nucleares e já juntou esforços para "estigmatizar, proibir e eliminar" esse tipo de armamento, conforme a argumentação do prêmio. Mas ainda há muito a se fazer. A começar pelos exemplos mais recentes.

O mundo deve parar de cobrir seus olhos e ouvidos ao que acontece na Síria, no Irã, no Afeganistão. Milhões de seres humanos fazendo o inacreditável para fugir do inferno e tentar sobreviver. Muitos morrem pelo caminho. Outros nem mesmo conseguem sair, pois são atingidos por minas, bombas de fragmentação e armas químicas e biológicas, tudo já proibido por diferentes tratados e que continuam sendo comercializados e usados.

Estima-se que o mundo ainda tenha 15 mil armas nucleares. Para dispará-las, bastam dois malucos. E isso já vimos que temos de sobra.

## Exposição de arte com homem nu!

Padre Ezequiel Dal Pozzo

A arte sempre é algo que desafia o pensamento. Não é algo matemático, como dois mais dois. Ela quer instigar o pensamento e a imaginação para percorrer caminhos que não são comuns. A arte suscita a subjetividade de cada um e a imaginação para adentrar territórios que vão além do corriqueiro. Por isso, ela tem por característica a liberdade. Não se enquadra simplesmente nos parâmetros habituais. Muitas coisas que aos olhos de alguns não dizem nada, na visão de outros é arte.

Em menos de um mês duas exposições no Brasil provocaram grande polêmica. Uma em Porto Alegre, do Queer-museu, e outra em São Paulo. As duas foram avaliadas por muitos como estimuladoras da pedofilia, além de outras coisas. A mais recente exposição, em São Paulo, apresentou um homem nu, onde as crianças podiam tocar. Isso de alguma forma já choca uma sociedade onde a cultura é de vestir-se e guardar o corpo com pudor e respeito à própria intimidade. Podemos dizer que o corpo é sagrado. Nascemos nus e a nudez é da natureza e a vestimenta é da cultura. Dá pra sobrepor uma a outra ou as duas são importantes? Temos o resguardo do corpo como um valor importante, como se guardássemos para nós

mesmos o mistério que somos. Não gostamos e não nos expomos por completo às pessoas. Ninguém faz isso. A alma parece precisar dessa privacidade, naturalmente sem bloqueios e assumida serenamente. Há sempre uma parte de nós que apenas nós sabemos e, talvez, alguma outra pessoa. Por isso, como humanos, ao mesmo tempo, nos expomos e nos resguardamos em nossa interioridade misteriosa.

Diante disso, porque expor um homem nu como arte e possibilitar que seja tocado por crianças? Seria para desfazer os tabus relacionados ao corpo e a sexualidades? Será que isso vai construir uma sociedade mais aberta, adulta e respeitosa e as crianças crescerão com uma sexualidade mais integrada? Ou existe algo no ser humano que vale resguardar pois é um bem precioso, como a sacralidade do corpo? Será que está exposição suscita no pensamento o respeito ao corpo, ao outro e uma vivência sadia da sexualidade? O que querem de fato esses expositores? Talvez, estaríamos sempre mais adentrando numa sociedade sem parâmetros entre saber o que é certo ou errado?

Eu não tenho todas as respostas. Quem tem respostas para tudo, tanto aprovando como desaprovando, também me deixa com uma pulga atrás da orelha. O que me parece ser sempre um critério positivo é se o ser humano e seu bem estão no centro de todas essas atividades. Só que ao dizer isso, nasce outra pergunta: o que é ser humano? Aquele que está na minha cabeça ou aquele que está na cabeça desses expositores. Como padre, creio que quando queremos de fato saber o que é ser humano, Jesus é sempre o melhor critério para a avaliação.

Padre Ezequiel Dal Pozzo -  
contato@padreezequiel.com.br

1977, 1978, 1979, 1980, 1981, 192, 1983, 1984, 1985, 1986, 1987  
TÚNEL DO TEMPO

09 de outubro de 1984

O futebol de Cascavel era destaque nacional. O goleiro Aranha foi escolhido como Goleiro do Fantástico, por ter defendido dois pênaltis em jogo contra o Atlético Paranaense, no Estádio Olímpico Regional, pelo Campeonato Paranaense. Mesmo assim, o Cascavel perdeu por 2 a 0.



## Mendigo sadio e ator louco

Alceu A. Sperança

O mundo ficou pasmo: quando todos esperavam que o "louco" Kim jogasse mísseis no "louco" Trump, eis que um homem de bem, sem problemas financeiros, mata dezenas e fere centenas de pessoas em um festival de música, justo no lugar que deveria ser o mais feliz do planeta: Las Vegas, cenário de muitos filmes encantadores. Na noite de 17 de janeiro, na paradisíaca Playa del Carmen, no Leste do México, um tiroteio em festival de música também matou e feriu dezenas de pessoas, coisa atribuída a um duelo entre dois loucos.

A diferença entre os tiroteios é que basta chamar de loucos os arruaceiros mexicanos anônimos e fim de papo, não se estuda mais a coisa. Mas Mr. Stephen Paddock passou a vida cumprindo deveres e obrigações, exercendo profissão útil, bom filho, amigo, colega. E aí desanda a atirar de um hotel com um arsenal de 23 armas poderosas. Intrigante.

"Esses romanos são loucos!", bradava Obelix, parceiro de Asterix, frente à ação militar opressiva da nação mais poderosa da Terra sobre a pequena aldeia resistente da Gália, nos quadrinhos de Goscinny & Uderzo. Hoje não resta sequer uma aldeia resistindo: a loucura pegou geral. Se até paraísos como Las Vegas, Playa del Carmen e Rio de Janeiro sofrem tiroteios malucos, que parte deste mundo ainda não foi contaminada pela loucura?

O rei George III ria de peças que o retratavam louco. Uma exposição ou performance artística serviam para fins culturais, muitos se divertiram e os promotores faturaram, seja com nus, grotesco ou intenções escandalosas. Mas os retratados nas mostras não se divertem mais com o espelho

da arte e as invadem para extravasar a própria loucura com agressões e ofensas.

Loucura na arte seria o filme Amores Canibais (The Bad Batch, Ana Lily Amirpour, 2016), uma amostra deste mundo louco: a crueldade do sistema (exilar no deserto doentes, deficientes e desajustados), o canibalismo em que os fortes devoram os fracos e a religião-funk dopando multidões de sofrendores com a droga do Sonho. Incrivelmente, quem conseguir enxergar por trás desses horrores encontrará, resistentes, amor, amizade e solidariedade.

Quando tudo parece loucura é a hora de estudar a realidade e buscar atrás das aparências algo que esclareça e oriente, permitindo compreender que relação há entre essa loucura e a desorganização da economia.

As corporações que manipulam as finanças, a produção e o usufruto das riquezas lucram muito com a presunção simplista de loucura, porque assim desanimam as interpretações críticas. Afinal, gênios tipo Marx não dão em árvores. O mundo ficou louco, e isso lhes basta para que logo lucrem ainda mais trazendo a "cura" na forma de fármacos caros, apps, tratamentos "espirituais" e chips subcutâneos.

Por trás de Matrix, onde Keanu Reeves é o salvador, estava a realidade do mundo louco e caótico. Por trás de The Bad Batch, onde faz o religioso traficante, o único lúcido e generoso é o mendigo mudo, interpretado por Jim Carrey. Que, segundo as colunas de gossips americanas, acaba de ficar... louco!

Alceu A. Sperança é escritor -  
alceusperanca@ig.com.br

## falecimentos

Até o fechamento deste caderno não houve registro de óbitos na Acesc em Cascavel.

COROA DE FLORES A PARTIR DE R\$ 180,00  
www.coroasfloriprev.com

FAIXA E FRETE GRÁTIS PARA TODO O INTERIOR DO PARANÁ, CURITIBA E REGIÃO

Lixo

# Separação de resíduos sólidos entra em debate

**Cascavel** - O Projeto de Lei 123/2017, que entra em discussão e votação na nesta segunda-feira (09) na Câmara de Cascavel, foi apresentado pelo vereador Mauro Seibert (PP) e trata da obrigatoriedade do acondicionamento, separação e destinação de resíduos sólidos no Município e dá ênfase ao trabalho cooperativo realizado pelos catadores e à necessidade de campanhas de conscientização que aumentem os percentuais recolhidos e reciclados e assegurem qualidade de vida e meio ambiente preservado.

“Uma das medidas que podem ser tomadas pelo Poder Legislativo, a fim de reduzir os resíduos em lixões, é dispor sobre a coleta seletiva nos municípios por meio de lei específica”, explica o vereador.

Ele ressalta que a separação incorreta, além de resultar na contaminação do solo e das águas subterrâneas, coloca em risco efetivo a saúde pública.

Para a separação correta é

fundamental saber quais são os materiais secos e quais são os úmidos. “São considerados resíduos secos os materiais recicláveis, tais como plástico, lata, metal, vidro ou quaisquer espécies de papel com exceção do papel de uso higiênico”.

São resíduos úmidos os materiais orgânicos de fácil decomposição tais como restos de alimentos, cascas de frutas e legumes, folhas de verduras, produtos de origem animal.

“Nosso objetivo é não apenas colaborar na manutenção do meio ambiente e o cumprimento da legislação federal, mas melhorar a renda das pessoas que trabalham na separação dos resíduos sólidos. Especialmente em tempos de crise como estes”, enfatiza Mauro.

## PROPOSTA

Pela lei proposta por Seibert, “o recolhimento dos resíduos secos e úmidos poderá ser feito por empresas terceirizadas, escolhidas por proces-

so licitatório, por meio de concessão a associações ou cooperativas ou por meio de delegação, desde que legalmente constituídas”. O lixo seco ou reciclado produzido na zona rural será coletado conforme a sua demanda, devendo ser acondicionado de maneira adequada e limpa.

A coleta de resíduos recicláveis deve ser realizada apenas pelo Município, que encaminha os resíduos às cooperativas devidamente credenciadas junto à administração pública, onde os catadores participantes das cooperativas triam, enfardam e vendem, sendo revertido o valor da venda à cooperativa, para pagamento das despesas e dos cooperados. É expressamente vedado aos catadores estocar o lixo em suas residências.

Aqueles que não cumprirem a lei, sejam proprietários de casas ou condomínios, estarão sujeitos a sanções que vão desde advertência à multa.

## Aprovado projeto que tributa profissionais liberais

**Foz do Iguaçu** - Após longo debate, e de ter sido realizada reunião com profissionais liberais durante a semana, o Projeto de Lei Complementar 14/2017, que muda tributação de ISS (Imposto Sobre Serviços) para profissionais liberais e autônomos entrou em plenário para discussão em sessão extraordinária nessa sexta-feira. Depois de intenso debate, a matéria foi aprovada em duas discussões, com 11 votos favoráveis, três contrários e uma ausência.

Diversos profissionais liberais acompanharam a sessão e a votação da matéria, a qual estabelece alíquota de 2% de ISS e modifica o regime específico para profissionais liberais, passando a ser tributado sobre nota fiscal de cada serviço prestado e não mais de maneira fixa e anual, como anteriormente.

## VOTOS

Quando a proposta entrou em discussão, alguns vereadores contrários e favoráveis fizeram uso da palavra.

“Gostaríamos de salientar que o plenário é soberano e independente. A Lei Complementar Federal 157/2016 foi editada com propósito de acabar com a guerra fiscal nos municípios. A Lei complementar 157/2016 não tratou da questão do Decreto Lei 406 de 1968, o qual está em plena vigência. O que o Município tem feito em relação aos informais? A base de cálculo de imposto é o preço do serviço prestado. Opinamos pela rejeição integral do PLC 14/2017”, disse o vereador Celino Fertrin (PDT).

“O que é lei é para ser cumprido. Esse projeto atende a uma lei federal, estamos respaldados pelos advogados da casa e do Ibam. Essa lei trata a respeito do ISS, determinando alíquota mínima de 2%”,

enfatizou o vereador Jeferson Brayner (PRB), pela liderança do Executivo.

“Sou contra este projeto porque o Conselho de Contabilidade não foi ouvido no processo, apesar de estar sempre disposto. Esse projeto possui erros graves de interpretação, ao confundir taxa com tributação”, disse o vereador Dr. Brito (PEN).

## CONTRADIÇÕES

O presidente da Comissão Mista, vereador Elizeu Liberato (PR), também foi à tribuna falar do processo de discussão e votação desse projeto: “Os pareceres nos dão respaldo, mas eles foram no sentido de nos dizer que o projeto é legal, porque não tem vício de origem. O Município de Cascavel revogou e colocou o pagamento em alíquota; todos que entraram na Justiça ganharam. Agora, o legislador entendeu, em função da guerra fiscal entre municípios vizinhos, essa mudança da lei. Se o legislador federal não

quis mudar, por que nós vamos mudar esse regramento? Em nenhum momento fui convencido. E se a Justiça der ganho de causa às entidades representativas e aos autônomos, como ficará o recolhimento de impostos?”, questionou o vereador Elizeu Liberato (PR).

“Esse é um projeto polêmico. As entidades poderão recorrer ao Judiciário para que exerçam seu direito constitucional. Se não aprovado, quem vai fazer os questionamentos é o Ministério Público. Cabe a cada um fazer sua escolha”, ressaltou o presidente da Casa, vereador Rogério Quadros.

## VISTAS

Após a aprovação em primeira discussão, o vereador Celino Fertrin pediu vistas ao projeto para melhor análise antes da segunda discussão. No entanto, o pedido de vistas foi rejeitado. Agora, com a aprovação, o projeto segue para sanção do prefeito Chico Brasileiro.

# Informe da redação

editoria e colaboradores

## Campanha milionária

A Acic lançou a quarta edição da maior campanha de prêmios de Natal de Cascavel. Neste ano, a promoção vem recheada de novidades, informou a diretora de Eventos Margarida Domingues Carneiro. Em parceria com a Faciap, a campanha vai sortear mais de R\$ 1 milhão em prêmios entre consumidores de 71 cidades do Estado.

## Rasgadinhas

Em vez do cupom, que era recolhido no fim da campanha para a realização do sorteio, agora serão disponibilizadas rasgadinhas. A cada R\$ 50 em compras, o consumidor ganha uma rasgadinha que é cadastrada eletronicamente no site [natalsonhodourado.com.br](http://natalsonhodourado.com.br).

## Cadastro

O cadastro pode ser feito por computador ou dispositivos móveis, como *tablets* e celulares. A associação comercial, para facilitar o acesso dos lojistas à promoção, informa que contará com pontos de cadastramento das rasgadinhas na Acic e outro na região central.

## 500 mil consumidores

Nesta edição da campanha serão distribuídas 17 milhões de rasgadinhas, aumento de mais de 100% na comparação com 2016. A estimativa é alcançar 500 mil consumidores, 50% a mais do que no ano passado, e movimentar R\$ 400 milhões no comércio do Paraná. “É uma grande oportunidade aos empresários que querem oferecer um diferencial a mais aos seus clientes”, diz o presidente da Acic, Edson José de Vasconcelos.

## Planejamento

A AMP (Associação dos Municípios do Paraná) vai promover um importante curso nos dias 26 e 27 de outubro sobre o tema: Planejamento do PAR, Fundeb, Plano de Carreira e Remuneração. O curso será no auditório do IEP (Instituto de Engenharia do Paraná - Rua Emílio Perneta, 174, no Centro de Curitiba).

## Fantástico

Circula pelas redes sociais que Cascavel integra a programação do Fantástico deste domingo. É a reportagem investigativa que percorreu durante três meses o País atrás de irregularidades nos contratos de coleta de lixo. Dizem que vai sobrar até para o hoje assessor do go-

vernador Beto Richa, o ex-prefeito Edgar Bueno. Dizem...

## Preço Certo

Microempreendedores individuais devidamente formalizados que desejam ampliar conhecimentos na área de vendas estão convidados a participar de mais uma capacitação gratuita oferecida pela Sala do Empresário de Cascavel. Nesta segunda-feira será realizada na Sala de Reuniões da prefeitura, das 19h às 22h, a Oficina “Sei Sei Formar Preço de Venda”.

## Inscrições

Como são apenas 30 vagas, é necessário fazer inscrição prévia na Sala do Empresário, pelos telefones (45) 3321-2070 e 3321-2071 ou na Sede Administrativa Região Norte, pelos telefones (45) 3902-1280 e 3902-1139.

## Vila Portes

A Câmara de Foz do Iguaçu realiza nesta segunda-feira, às 9h30, audiência pública para debater as reivindicações dos moradores da Vila Portes. A realização de uma audiência ocorre a pedido dos próprios moradores e comerciantes do bairro, os quais estão preocupados com problemas como falta de sinalização, segurança pública, iluminação, abandono das ruas, entre outras dificuldades enfrentadas pelos municípios.

## Direito à fala

Quem quiser se inscrever antecipadamente para falar na tribuna da Casa de Leis de Foz tem de acessar o endereço <http://bit.ly/2vhwidG> e preencher os dados. Mas também é possível se inscrever durante o debate. O evento é aberto a todos que tiverem interesse no assunto.

## Impostos



Rendeu muito pano pra manga o projeto do governo do Estado que reajustaria o ICMS dos pequenos empresários. O que tem de “gente grande” tentando apagar o incêndio mostra o tamanho da ferida. Mas também, em tempos de crise, falar em aumentar em 250% os impostos é pedir pra levar um safanão mesmo.

## Discurso contra

Além de pegar mal para o atual governo, que já não anda lá essas coisas, a iniciativa tem servido de discurso para quem sonha em disputar as eleições ano que vem.

 **UNIVERSIDADE ESTADUAL DO OESTE DO PARANÁ** 

**AVISO DE LICITAÇÃO – UNIOESTE CAMPUS DE CASCAVEL**  
Pregão Presencial nº 19/2017. Objeto: Registro de Preço de Material de Expediente, para atender a Unioeste Campus de Cascavel. Sessão pública acontecerá no dia 25 de outubro de 2017, às 09:30, na Direção Geral da Unioeste Campus de Cascavel. O edital poderá ser obtido na homepage [www.unioeste.br](http://www.unioeste.br), e-mail: [cascavel.cpl@unioeste.br](mailto:cascavel.cpl@unioeste.br).

 **UNIVERSIDADE ESTADUAL DO OESTE DO PARANÁ** 

**AVISO DE LICITAÇÃO – UNIOESTE CAMPUS DE CASCAVEL**  
Tomada de Preço nº 08/2017. Objeto: Contratação de empresa de serviço de chaveiro com material para Unioeste campus de Cascavel. A sessão pública acontecerá as 09:30, dia 26 de outubro de 2017, na Sala da Direção Geral do Campus, (prédio antigo) da Unioeste – Campus de Cascavel. Os envelopes A e B, devem ser protocolizados no Setor de Protocolo da Unioeste Campus de Cascavel até o dia 25 de outubro de 2017, de segunda a sexta-feira. Informações e/ou edital poderão ser obtidos na homepage [www.unioeste.br](http://www.unioeste.br) ou ainda no telefone: (45) 3220-3214.

# Delator da JBS indica que gravou equipe de Janot

**Brasília** - Em um arquivo recuperado pela perícia da Polícia Federal, o advogado e delator da JBS Francisco de Assis e Silva insinua possuir a gravação de uma reunião com a equipe de Rodrigo Janot, ex-procurador-geral da República, durante as negociações de colaboração premiada.

A gravação resgatada também sugere mais uma vez a atuação do ex-procurador Marcello Miller como advogado na delação dos executivos do grupo quando ainda tinha cargo no Ministério Público Federal do Rio de Janeiro. O ex-procurador virou pivô de uma crise que levou o STF (Supremo Tribunal Federal) a suspender temporariamente os benefícios de dois delatores do grupo. Miller é suspeito de ter atuado no acordo como advogado da JBS enquanto ainda era procurador. Ele pediu exoneração em março, mas só deixou o MPF em abril. Mensagens encontradas pela polícia já revelaram sua participação no caso.

## CONVERSA

Na conversa resgatada pela PF de um dos gravadores de Joesley Batista, o diálogo ocorre dentro de um carro, logo depois de os colaboradores irem à PGR (Procuradoria-Geral da República) para ter retorno sobre as gravações secretas feitas com o presidente Michel Temer, seu ex-assessor Rodrigo Rocha Loures e o senador afastado Aécio Neves. Segundo relatam na conversa, o encontro na PGR teve a presença de Eduardo Pelella, chefe de gabinete de Janot, e Sérgio Bruno, coordenador do grupo de trabalho da Lava Jato. No carro estão, além de Assis e Silva, Joesley Batista, dono da JBS, e o executivo Ricardo Saud - a advogada Fernanda Tórtima também está presente no início, mas sai no caminho para outro compromisso de trabalho. É possível concluir que o áudio é do dia 27 ou 28 de março, por volta de 10h.

A gravação, que tem cerca de 30 minutos, inicia com Tórtima

avaliando a reunião na PGR, dizendo que o resultado havia sido muito positivo.

## GRAVAÇÃO DA GRAVAÇÃO

Assis e Silva insinua ter uma gravação da reunião que acabara de acontecer. "E teve mais uma outra coisa que ele [Pelella ou Sérgio Bruno] falou, logo que o Joesley entrou, que era uma conversa, que que era mesmo? Eu vou ouvir aqui de novo".

Saud, segundo mostram outros áudios, foi o último a saber do início da negociação da colaboração e que Joesley estava gravando secretamente políticos. Em algum momento, inclusive, houve receio por parte do dono da JBS de que Saud acabasse fazendo primeiro uma delação premiada, delatando Joesley. Em depoimentos dados à PGR em meio ao imbróglio criado por causa da participação do ex-procurador, os delatores admitem ter tido contato com Miller e ter recebido orientações sobre a colaboração, mas negam que tenham sido orientados em gravações não autorizadas.

## OUTRO LADO

A defesa de Francisco de Assis e Silva disse que "não existe nenhuma gravação feita pelo advogado". Sobre ter ido à PGR no mesmo dia da gravação de Joesley Batista com Aécio Neves, o advogado e delator da JBS disse que não sabia que o encontro aconteceria naquele dia. "O assunto, no entanto, não foi tratado na reunião, pois Assis e Silva não tinha conhecimento do fato. Sem acesso à agenda de Joesley, ele não sabia nem ao menos que os dois estavam se encontrando naquele dia". Em nota, a defesa de Assis e Silva afirmou que Marcello Miller não participou nem orientou que os delatores fizessem gravações nem em ação autorizada pela Justiça. Miller não respondeu mensagens nem atendeu ligações. O procurador Eduardo Pelella disse desconhecer gravação de reuniões relativas a acordos de colaboração e negou conversas sobre gravações de autoridades.

## coluna Esplanada

POR LEANDRO MAZZINI Twitter @colunaesplanada



### Renan réu na Lava Jato

Em meio à crise entre o Supremo Tribunal Federal (STF) e o Senado, desencadeada pelo afastamento do senador Aécio Neves (PSDB-MG), a Segunda Turma da Corte tende aceitar nesta terça-feira, 10, a denúncia do ex-procurador-geral da República, Rodrigo Janot. O peemedebista, já réu em uma ação por peculato, é acusado pelos crimes de corrupção passiva e lavagem de dinheiro e teria recebido propina de R\$ 800 mil por meio de doações da empreiteira Serveng. O deputado Aníbal Gomes (PMDB-CE) também é alvo da denúncia.

### Padrinhos

De acordo com a peça de Janot, Aníbal e Renan receberam propina em troca da manutenção do ex-diretor Paulo Roberto Costa na Petrobras.

### Precedente

A Segunda Turma do STF é composta pelos ministros Edson Fachin, Celso de Mello, Gilmar Mendes, Ricardo Lewandowski e Dias Toffoli.

### Unânime

São os mesmos ministros que, há dois meses, cancelaram a denúncia contra o senador Fernando Collor (PTC-AL) pelos crimes de corrupção passiva, lavagem de dinheiro e organização criminosa no âmbito da Lava Jato.

### Semana Lava Jato

Corre nos bastidores a informação de que a calmaria da Lava Jato será interrompida por uma série de operações em uma mesma semana. A aguardar.

### Bola dividida

O polêmico projeto que prevê a demissão de servidores públicos por mau desempenho divide senadores e inflama a grita dos sindicatos. O relator da proposta, Lasier Martins (PSD-RS), reafirma que o "bom servidor" não será prejudicado. Já para Raulo Rodrigues (Rede-AP), a proposta pode abrir brechas para "perseguições políticas".

### Instabilidade

O Sindicato Nacional dos Auditores Fiscais (Sindifisco) avalia que a proposta visa criar um clima de instabilidade e perseguição no serviço público.

### Independência

"O auditor fiscal precisa de independência para investigar e atuar sobre quem quer que seja - sem se preocupar se sua atuação de-

sagrada alguém. Ninguém pode estar acima da lei", dispara a entidade.

### Emendômetro

Carro-chefe da operação do Planalto para derrubar a segunda denúncia contra Temer, a liberação de emendas já atingiu mais R\$ 1 bilhão em setembro - de acordo com a ONG Contas Abertas.

### "Descurtiu"

O ministro da Secretaria-Geral da Presidência, Moreira Franco, jura que não foi ele - nem ninguém da equipe de seu gabinete - que "curtiu" publicação em uma rede social que associava (com chacota) o ex-colega de governo, hoje presidiário Geddel Vieira Lima, ao ganhador da loteria no valor de R\$ 54 milhões.

### Invasão

O ministro usou a mesma rede social para anunciar que "providências legais necessárias estão sendo tomadas para solicitar a punição a quem fez essa invasão criminosa".

### Armas no alvo

Foi criada, na semana passada, a Confederação Brasileira de Airsoft, que vai cadastrar os operadores e lojas de armas, além de campos de tiros. Estima-se que há atualmente, no Brasil, mais de 500 mil operadores sob fiscalização do Exército.

### Aplicativo

A confederação já desenvolveu um aplicativo para cadastrar os operadores e evitar que armas sejam adquiridas e usadas para prática de crimes.

### Esperança

A Coluna expressa solidariedade às famílias das vítimas da tragédia de Janaúba (MG) com um breve verso do poeta Augusto dos Anjos: "A Esperança não murcha / Ela não cansa".

### Ponto Final

"O eleitor brasileiro não perdoará o Congresso por sua inércia e omissão diante de outro filme de terror que se avizinha: 2ª denúncia." Da senadora Kátia Abreu (TO)

Com Luana Lopes, Equipe de DF e SP

www.colunaesplanada.com.br - contato@colunaesplanada.com.br - Caixa Postal 1980 - CEP 70254-970 - Brasília DF

**PLASTIVEL**  
Indústria de Plásticos Cascavel Ltda  
Sacos, Sacolas, Filmes Técnicos,  
Embalagens Plásticas Personalizadas.  
Fone/Fax:  
45.3038-4358 / 3035-4360  
9969 4414  
www.plastivel.com.br  
BR 277 KM 596  
Cascavel - Paraná

## Bem-vindo ao futuro da melhor audição!

**signia**  
Life sounds brilliant.



Olá, como está a sua audição?

- Dificuldade para entender uma conversa em ambientes com ruído, quando há mais de duas pessoas falando? - Não consegue ouvir no telefone?  
- O volume da TV precisa ser mais alto do que os demais costumam ouvir?

Queremos te contar uma novidade!

Pensando em melhorar cada vez mais sua qualidade de vida, nossos engenheiros criaram uma solução inovadora...

Já imaginou não precisar trocar a pilha do seu aparelho auditivo? Já imaginou um aparelho auditivo com uso ilimitado durante o dia, que não usa pilha?

Isso já é possível!

Você é nosso convidado especial para conhecer o Cellion: primeiro aparelho auditivo do mundo com carregamento por indução, sem pilhas! Agende seu horário e deixe-nos surpreendê-lo!



Apenas 4 horas de carga garantem o uso por até 24 horas!

**AUDIOART**  
SOLUÇÕES AUDITIVAS

Nerli M. Castilho

Fonoaudióloga/Diretora CRFa 9239-SC

nerli@audioart.net.br

(45) 4100-1111 / (45) 99922-5246

Rua Curitiba, 319 - Centro - (próx. ao Hospital Policlínica)

**signia**  
Life sounds brilliant.

Aparelhos Auditivos  
**SIEMENS**

Mayara Disposti Lamb

Fonoaudióloga CRFa 3-10632

(45) 99848-3363

Rua 22 Abril, 520 - Marechal Cândido Rondon - PR

#REALIZE  
[www.fag.edu.br](http://www.fag.edu.br)



PARABÉNS AOS NOSSOS DOCENTES E  
ACADÊMICOS QUE FAZEM DE NOSSA IES

# A MELHOR

INSTITUIÇÃO DE ENSINO SUPERIOR PRIVADA DA REGIÃO

CONSULTA PÚBLICA DO RESULTADO **ENADE**.

ÍNDICE GERAL DE CURSOS AVALIADOS PELO MEC DISPONÍVEL NO SITE:

[www.emec.mec.gov.br](http://www.emec.mec.gov.br)



**CENTRO  
UNIVERSITÁRIO**

**EU ♥ FAG**

**Decisão**

**Paranaense de Velocidade  
Metropolitano de Marcas**

5ª etapa do Paranaense  
de Motovelocidade

Dias 7 e 8 de Outubro

Autódromo Zilmar Beux Cascavel - PR

## Motocross

A segunda etapa da Copa Oeste Protork de Motocross será disputada no próximo fim de semana. Sábado e domingo Cafelândia seria a prova que deveria reunir aproximadamente 150 pilotos do Paraná, de Santa Catarina, do Mato Grosso do Sul e do Paraguai.

**ACDelco**  
BATERIAS

18 MESES DE GARANTIA

**COPECAL**  
AUTO PEÇAS

FONE 3220-4774

# Seis campeões serão conhecidos hoje

**Casas Brasil**  
Confecções, Cama  
Mesa e Banho

Charme para  
você e conforto  
para sua família

Assis Chateaubriand  
Av. Tupássí, 2.547  
Fone (45) 3528-6456

Toledo  
Rua Barão do  
Rio Branco, 1.132  
Fone (45) 3277-1923

**ATLAS**  
ferro velho

Comércio de  
sucatas, eixos,  
tubos, chapas,  
cantoneiras, nylon,  
bronze, etc.

BR 277 - KM 591  
F: (45) 3224 - 3255

**Itaipu**  
água mineral

DISK ÁGUA  
(45) 3226 0544

**RADIADORES  
FÓRMULA 1**

Há 45 anos em Cascavel

(45) 3037-7080

Av. Rocha Pombo,  
1382 - Nova York -  
Cascavel / PR

**Auto Posto  
MAÇARICO**

Campeão em atendimento  
Fone (45) 3223-1338

Av. Brasil, 5.276 - Cascavel - PR

**Chelog**  
OPERADORA LOGÍSTICA

O Autódromo Zilmar Beux tem uma programação de gala hoje, quando serão realizadas as provas finais dos campeonatos Paranaense de Velocidade e Metropolitano de Marcas de Cascavel. No

início da tarde seis novos campeões serão conhecidos.

Pelo Campeonato Paranaense serão conhecidos os campeões das categorias Marcas A, Marcas B, Turismo e Turismo 5000. Já os

campeões do Metropolitano de Cascavel serão nas categorias Marcas A e Marcas B.

As finais do Campeonato Paranaense de Velocidade e do Campeonato Metropolitano de Marcas de Cascavel terão pro-

moção e organização do Automóvel Clube de Cascavel, supervisão da Federação Paranaense de Automobilismo (FPrA), e apoio da Pirelli, Bana Pneus, Rodas Scorro e hotéis Caiuá e Harbor.

## Thiago Klein busca o tri

Thiago Klein pode fazer história no início da tarde de hoje. Ele espera comemorar a conquista do tricampeonato da categoria Marcas A no Campeonato Metropolitano de Cascavel. Seus adversários na disputa pelo título são os também cascavelenses Paulo Bento e Edoli Caus Júnior.

Para a definição da classificação final, cada competidor

descarta os quatro piores resultados das 16 provas disputadas em oito etapas. Sem os descartes, Paulo tem 235 pontos; Klein, 202; e Caus, 196. Aplicado os descartes, a classificação fica assim: 1º Paulo Bento, 189; 2º Thiago Klein, 184; e 3º Edoli Caus Júnior, com 184 pontos. Desta forma a decisão está na base de quem chegar à frente dos três.



Thiago Klein quer saborear a conquista do título pelo terceiro ano consecutivo

## Miguel Laste, o retorno

Miguel Laste será um dos mais empolgados hoje. A prova marca seu retorno às pistas depois de um ano afastado para se recuperar de um transplante de córnea. Nesta etapa ele tem Ricardo Sperafico como parceiro. Eles se preparam para a Cascavel de Ouro, quando terão o reforço de Rodrigo Sperafico. Las-

te gostou da redução da Cascavel de Ouro de quatro para três horas. Se no ano passado, ao completar três horas de prova, eles estavam na liderança. No entanto, faltando 30 minutos para o fim da prova, o Ford Ka nº 9 teve a ponta de eixo traseira esquerda quebrada, quando Ricardo pilotava.



Miguel Laste retorna às pistas supermotivado



Caio e Felipe Carvalho correm em dupla em o objetivo de ser campeão e vice da categoria Marcas B

Os irmãos Caio e Felipe Carvalho decidiram disputar a última etapa da temporada em dupla e tentar uma dobradinha familiar na classificação final da categoria Marcas B no Metropolitano de Marcas de Cascavel.

Sem os descartes, a classificação está assim: 1º Caio Carvalho, com 176 pontos; 2º Felipe Carvalho, 149; e 3º Marcelo Beux, 136. Com os descartes, Caio continua com os mesmos 176 pontos, ao passo que Felipe e Beux descartam quatro pontos cada um. Felipe fica com 145 e Beux com 136. Desta forma a decisão será na base de quem chegar à frente.

### Programação de hoje

- 8h30 às 8h40 - Warm Up - Motovelocidade
- 8h45 às 9h - Warm Up - Marcas A e B
- 9h05 às 9h20 - Warm Up - Turismo 5000
- 9h25 às 9h40 - Warm Up - Turismo I e C e Marcas L
- Prova - Motovelocidade
- 10h05 - Largada (1 volta de apresentação + 16 voltas)
- 2ª Prova - Marcas A e B
- 10h50 - Largada (30 minutos + 2 voltas)
- 2ª Prova - Turismo 5000
- 11h50 - Largada (20 minutos + 2 voltas)
- 2ª Prova - Turismo I e C e Marcas L
- 12h40 - Largada (30 minutos + 2 voltas)
- 13h20 - Pódio de todas as categorias.

### Copa Brasil

Terça-feira começa a Copa Brasil de Kart em João Pessoa, na Paraíba. Pedro Gurgacz, nas categorias Graduados e Shifter; e Akyu Myasava, na Cadete, serão os representantes de Cascavel.

### Estadual de Kart

O Campeonato Paranaense de Kart já conta com mais de 100 inscritos. A competição será disputada de 2 a 4 de novembro, em Londrina.

### Pato Branco

A quarta etapa do Campeonato Pato-branquense de Kart será disputada hoje.

**JACK'S**  
Wash Motorcycles  
Cascavel-PR

Lavagem, Polimento,  
Manutenção e Troca de Óleo  
(motos)

Fone: (45)3037-3902 e (45) 9960-4743

Rua Rio de Janeiro, 1677 - Cascavel - PR

**inje diesel**  
Pompa Injetoras  
POWER-CHIP

Todas as marcas  
Nacionais e Importadas

(45) 3225-7064

R. Francisco I. Fernandes, 149  
Cataratas - Cascavel - PR

injediesel@injediesel.com

www.injediesel.com

Garantia de fábrica  
**NEW HOLLAND**  
AGRICULTURE

**CONSÓRCIO**

Av. Brasil, 3.025 - Fone (45) 2101-3333  
São Cristóvão - Cascavel - PR

**ótica curitiba**

DESDE 1984

www.otiacuritiba.com.br

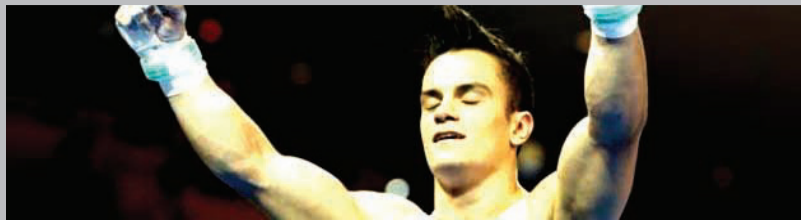

### Destaque na ginástica artística

Caio Souza esteve entre os melhores e mais completos ginastas da atualidade nas finais do individual geral no Mundial de Ginástica Artística de Montreal, no Canadá. O brasileiro, que participa do segundo Mundial da carreira, chegou pela primeira vez a uma decisão e representou muito bem o País. Ele terminou na 15ª colocação entre 24 atletas de 19 nações.

## Taça FPF

# FC Cascavel disputa vaga na semifinal

**Cascavel** - O FC Cascavel recebe o Operário pela partida de volta das quartas de final da Taça FPF neste domingo. O duelo está marcado para as 11h05 no Estádio Olímpico, com entrada gratuita para o público.

Será o reencontro entre as equipes uma semana depois de terem empatado por 1 a 1 em Ponta Grossa, no jogo de ida. Pelo resultado, os rivais entram em campo em condições de igualdade para tentar uma vaga na semifinal. Quem vencer seguirá na fase e se houver novo empate o vencedor será definido nos pênaltis.

Para esse compromisso, o técnico Rodrigo Cabral não conta com o meia André, que foi expulso no Germano Krüger por receber dois cartões amarelos antes mesmo de o time cascavelense abrir o placar, aos 15min do segundo tempo - o Operário empatou aos 37min com Di-

ego Carioca.

Já o atacante Lucas Choco, contratado antes mesmo do término da primeira fase, terá a primeira oportunidade de vestir a camisa aurinegra, depois de ter sido desfalque nas duas últimas partidas.



Atletas treinaram no Estádio Olímpico Regional na sexta-feira

## Clássico do Oeste

Hoje é dia de decisão no ABC. O Foz do Iguaçu FC recebe o Toledo EC em partida válida pelo jogo de volta das quartas de final da Taça Federação. O clássico do Oeste que tem início programado para as 11h05.

“É momento de decisão e contamos com a presença de nosso torcedor no estádio. Nosso elenco está focado e vai em busca desta vaga”, destaca o presidente do Foz do Iguaçu, Arif Ahmad Osman.

A competição dá ao campeão uma vaga no Campeonato Brasileiro da Série D 2018.

Os ingressos para a partida estão a venda ao valor de R\$ 10 mais 1 kg de alimento e podem ser adquiridos nos Estacionamentos Bismillah (Vila Portes) e no Bar do Natal (anexo ao Estádio ABC).

### OUTRAS PARTIDAS

Depois de ter goleado o Iraty por 6 a 0 no jogo de ida, Maringá FC volta a receber o rival em partida neste domingo. Rio Branco com a vantagem do jogo em casa enfrenta o Paranavaí.

### JEJUM?

O empate em Ponta Grossa marcou a segunda partida seguida sem vitória para o FC Cascavel, que antes do empate por 1 a 1 com o Operário havia ficado no 1 a 1 com o Maringá FC, em casa, na última rodada da primeira fase. Ainda assim, o time cascavelense segue sendo quem mais venceu na Taça FPF, com seis triunfos em dez jogos no total, além de três empates e uma derrota. Uma das vitórias também foi sobre o Operário, por 1 a 0 no último dia 7 de setembro, no Olímpico.

É muito **fácil** fretar um ônibus padrão Princesa dos Campos



Seja para turismo ou eventos, conte com uma empresa que há 80 anos investe no treinamento de motoristas, segurança, conforto, além de veículos que seguem um rigoroso sistema

de manutenção preventiva. Acesse o nosso site e veja como fretar é mais fácil do que você imagina:

[www.princesadoscampos.com.br/fretamento](http://www.princesadoscampos.com.br/fretamento)

(45) 3225.4111

FRETAMENTO  
EVENTUAL OU  
CONTÍNUO



Princesa dos Campos  
FRETAMENTO

## panorama esportivo

### Jogos Comerciais

A final do futsal pela 2ª fase dos Jogos Comerciais do Paraná ocorre neste domingo em Cascavel no ginásio Sérgio Mauro Festuggatto. Os campeões de todas as modalidades da competição terão o direito de disputar a fase final com todas as despesas pagas no litoral paranaense, nos dias 21 e 22 deste mês, em Caiobá.

### Circuito de Tênis

Já estão abertas as inscrições para o Circuito Nacional de Tênis, que será disputado em duas etapas, em São José dos Campos, de 17 a 22 de outubro, e em Campos do Jordão, de 24 a 29 de outubro. As inscrições deverão ser feitas no site [www.tenisintegrado.com.br](http://www.tenisintegrado.com.br), até dia 9 de outubro para a etapa de São José dos Campos e até 16 de outubro para a etapa de Campos do Jordão.

### Triathlon

O litoral do Paraná recebe neste fim de semana o Campeonato Paranaense de Triathlon. A etapa da corrida será realizada na PR 508.

Mais de 500 atletas deverão participar das provas. Durante o período de bloqueio, o trânsito será feito em mão dupla do km 14 ao km 31, no sentido Alexandra. O evento começará às 7 horas, com previsão de término às 13h.

### Meia maratona

Neste domingo (08) Toledo recebe a 16ª edição da Meia Maratona e Maratoninha. As largadas serão no Parque Ecológico Diva Paim Barth, a partir das 8h. Ao todo estão inscritos no evento 1050 atletas na Meia Maratona, 750 na Maratoninha e cerca de 700 na caminhada. A Meia Maratona terá um percurso de 21 km, além de uma categoria com trajeto de 6 km quilômetros. Já a Maratoninha foi dividida em quatro categorias.

CT do Palmeiras

# Após descanso, Seleção volta a campo para treino

**Rio de Janeiro** - A Seleção Brasileira teve o primeiro treinamento na sexta-feira após a passagem pela altitude de La Paz. O técnico Tite entrou no campo do Centro de Treinamento do São Paulo Esporte Clube, na Barra Funda, para comandar as atividades.

O grupo já teve a presença do zagueiro Rodrigo Caio, que foi convocado para o lugar de Thiago Silva. O camisa 14 da Seleção teve uma lesão muscular detectada na coxa direita e foi cortado. O atleta, no entanto, continuará concentrado com o grupo. Ao final do treino, Ederson e Alex Sandro atenderam jornalistas em coletiva de imprensa.

Durante o treino Tite acompanhou os reservas em um trabalho em campo reduzido. Já os atletas que enfrentaram a Bolívia na última quinta-feira se dividiram entre regeneração no campo e sessões no vestiário com fisioterapeutas.

A delegação teve folga ontem e hoje volta aos trabalhos. O treino será às 16h, no CT do Palmeiras, segui-

do de coletiva de imprensa. Na segunda-feira, a Seleção fará o treino no Allianz Parque, às 16h30.

Na última vez que Brasil esteve em campo a equipe empatou com a Bolívia por 0 a 0 nos 3.660 metros de altitude da capital boliviana. O próximo compromisso da Seleção será na terça-feira quando enfrenta o Chile no Allianz Parque, às 20h30. O Brasil é líder das Eliminatórias com 38 pontos e já está classificado para o Mundial de 2018.

### FUTMESA NO CAMPO

A aparição da mesa onde os jogadores praticam o fut-mesa foi surpresa durante treino. Dessa vez, o objeto foi para o campo. Neymar, Philippe Coutinho, Dani Alves e Gabriel Jesus passaram um bom tempo jogando. Segundo o preparador físico da Seleção Brasileira, Fábio Mahseredjian, a atividade é saudável ao processo de recuperação muscular dos atletas.

**Treino da equipe contou com Futmesa no campo**



Zagueiro Rodrigo Caio já participou de treinamentos



### PLACAR DE ONTEM

BRASILEIRÃO		
Cruzeiro	2 x 1	Ponte Preta
SÉRIE B		
Criciúma	2 x 1	Londrina
Oeste	3 x 0	Guarani
Santa Cruz	0 x 1	América-MG
Lувerdense	3 x 0	Figueirense

### JOGAM HOJE

ELIMINATÓRIAS EUROPEIAS		
13h	Dinamarca	x Romênia
13h	Cazaquistão	x Armênia
13h	Eslováquia	x Malta
13h	Eslovênia	x Escócia
13h	Polónia	x Montenegro
13h	Lituânia	x Inglaterra
15h45	Alemanha	x Azerbaijão
15h45	Rep. Tcheca	x San Marino
15h45	Noruega	x Irí. do Norte
ELIMINATÓRIAS AFRICANAS		
14h	Egito	x Congo

**IVECO DAILY**  
SUPERA OS OBSTÁCULOS DA CIDADE PARA AJUDAR SUA EMPRESA A SUPERAR OS DO MERCADO.

**EMPRESAS POSSOLI**

Cascavel - PR (45) 3227-2022 | Criciúma - SC (48) 3478-5151 | Vitorino - PR (46) 3227-1233

• O chassi cabine mais vendido do segmento. • Tecnologia EGR, que dispensa o uso de Arla.  
• Versões de 3,5 a 7 toneladas com cabine simples e dupla. • Toda a linha Daily é VUC.  
• Motor mais potente da categoria.

CARTÃO BNDES 48x sem entrada

**IVECO** CARREGADA DE POTÊNCIA.

### PREVISÃO DO TEMPO

**CASCADEL**  
Domingo 08/10/2017: Pancadas de chuva isoladas.  
Segunda 09/10/2017: Pancadas de chuva e trovoadas.  
Terça 10/10/2017: Parcialmente nublado com chuvas e trovoadas isoladas.

**Maringá** max 31 min 19 | **Londrina** max 31 min 18 | **Cascavel** max 28 min 19 | **Foz do Iguaçu** max 32 min 19 | **Curitiba** max 23 min 15 | **Paranaguá** max 22 min 20

CRESCENTE 27/10-20:22 | CHEIA 04/11/03:22 | MINGUANTE 12/10/09:25 | NOVA 19/10-17:12

### Loterias CAIXA

NOSSOS RESULTADOS SÃO INFORMATIVOS E NÃO SUBSTITUEM OS RESULTADOS OFICIAIS.

<b>FEDERAL</b> concurso 5221 1º prêmio 77.984 2º prêmio 32.304 3º prêmio 77.107 4º prêmio 19.978 5º prêmio 21.649	<b>DUPLA SENA</b> concurso 1703 1º sorteio 03 13 23 43 44 46 2º sorteio 15 22 28 29 45 47	<b>LOTOMANIA</b> concurso 1802 01 06 13 24 29 33 53 54 54 60 63 64 68 71 72 73 84 90 91 95 96
<b>QUINA</b> concurso 4501 20 41 48 51 65	<b>LOTOFÁCIL</b> concurso 1569 02 04 08 09 10 12 13 14 16 18 20	<b>TIMEMANIA</b> concurso 1092 36 37 40 54 59 61 67

08 11 24 26 47 57 | 21 23 24 25 | TIME DO ♥ BRAGANTINO/SP



### Reforço na frota

O prefeito de São Miguel do Iguaçu, Claudio Dutra, entregou quatro veículos à Secretaria de Saúde. A entrega foi feita em frente ao novo Pronto-Atendimento 24 Horas. Os veículos, três carros Fiat Uno Drive modelo 2018, e um micro-ônibus com capacidade de 27 lugares, 2017, fazem parte da nova Frota da Saúde de São Miguel. Investimento de R\$ 368 mil.

### Prazo do Refis

O prazo para regularização dos impostos em Boa Vista da Aparecida, por intermédio do programa Refis, está chegando ao fim. O devedor tem até 30 de outubro para se regularizar, e não haverá prorrogação. Para quem não regularizar seus débitos dos anos de 2013 a 2016, até o dia 30 deste mês, deverá responder judicialmente pela cobrança.

## Crise hídrica

# ONS destaca papel estratégico da Itaipu

**Foz do Iguaçu** - A usina hidrelétrica de Itaipu vai exercer um papel importante na estratégia do ONS (Operador Nacional do Sistema) para enfrentar a crise hídrica que afeta o Brasil no segundo semestre. A afirmação é do diretor-geral do órgão, Luiz Eduardo Barata, que esteve em Foz do Iguaçu para participar do painel de encerramento do 8º Seminário Nacional de Operadores de Sistemas e de Instalações Elétricas.

Segundo Barata, a decisão do ONS é de, a partir deste mês de outubro, elevar a produção de Itaipu e deplecionar o nível do reservatório, preservando assim os reservatórios equivalentes da Região Sudeste. “Ao aumentar o despacho [de car-

ga] de Itaipu, nós aumentamos a acumulação das usinas de cabeceira”, disse o executivo.

Nessa sexta-feira, já estava em 218,8 metros e poderá chegar a 216 metros - conforme solicitação do operador nacional. “Essa contribuição de Itaipu é extremamente importante porque poderemos ter um ganho de até 1% nos reservatórios do Sudeste”, afirmou.

Luiz Eduardo Barata salienta que essa operação não é inédita - já foi feita em outras situações de crise hídrica - e não terá impacto negativo nem para a usina nem para os municípios limítrofes ao Lago de Itaipu. “Vai ser uma excelente contribuição para o Sistema Interligado Nacional”, reforçou.

Além de Itaipu, Barata disse que o ONS pretende utilizar parte da água da Hidrovia Tietê-Paraná na geração de energia - tomando o cuidado de não prejudicar a navegação - e ampliar a geração de termelétricas de baixo custo. “O foco é reduzir o custo de operação do sistema e aumentar a nossa segurança.”

O diretor-geral da ONS garantiu que, apesar da falta de chuvas, o abastecimento de energia está assegurado no País. “Essa é a nossa convicção. O que temos chamado a atenção é que, em função da crise hídrica, e da grande participação das hidrelétricas na matriz, a falta de chuvas faz com que o custo de operação aumente. E, aumentando o custo de operação, você tem impacto

direto nas tarifas”.

O diretor-geral brasileiro de Itaipu, Luiz Fernando Leone Vianna, informou que o deplecionamento do reservatório será avaliado no final do mês

pelo Conselho de Administração da empresa, por se tratar de usina binacional. Segundo ele, os paraguaios estão conscientes da necessidade de utilização do reservatório.

## Municípios da região organizam caravanas ao Justiça nos Bairros

**Céu Azul** - O Poder Judiciário, em parceria com as Prefeituras de Matelândia, Céu Azul, Vera Cruz do Oeste e Ramilândia, realizará o Programa Justiça no Bairro, dia 19 de outubro.

O Programa Justiça no Bairro desenvolve atendimento jurídico com atividade jurisdicional descentralizada com a população eco-

nomicamente carente, garantindo assim o efetivo exercício da cidadania.

As pessoas interessadas devem procurar o Cras que está organizando o transporte até o local do evento e apto a dar todas as informações. O cidadão deve levar os comprovantes de renda, residência e todos os documentos pessoais.



**13º CANTAROLAR**

**16, 17 e 18/11**  
(Baile)

Lar Centro de Eventos - 20h

**Entrada gratuita**

Solte sua voz e mostre seu talento.

Inscrições abertas até 20/10:

[cantarolar@lar.ind.br](mailto:cantarolar@lar.ind.br)

**Participe!**



apoio:



Av. 24 de Outubro, 59 | Área Industrial | Medianeira - PR  
Anexo ao Centro Administrativo da Lar - margem da BR-277



Aniversário

# Tupãssi completa 34 anos de emancipação

**Tupãssi** - Apesar de ter recebido os primeiros colonizadores no fim da década de 40, Tupãssi iniciou sua trajetória política mais tarde, com um plebiscito para emancipação que ocorreu em 25 de novembro de 1979. Com a manifestação favorável da população, o município foi criado por lei em 27 de dezembro de 1979.

Mesmo conseguindo uma rápida criação, a instalação oficial do Município ocorreu somente no dia 1º de fevereiro de 1983, com a posse do primeiro prefeito e dos vereadores. Tupãssi conta com três distritos: Jotaesse, Palmitolândia e Brasiliana.

Neste domingo, a cidade comemora, por força de lei, seus 34 anos de emancipação. Isso porque a primeira legislatura da Câmara Municipal aprovou um projeto de lei que instaurou oficialmente esta data para as comemorações do aniversário do município, podendo ser feriado ou ponto facultativo.

A lei foi criada pensando na melhor época para que os



**Tupãssi chega aos 34 anos com ações voltadas à melhoria da qualidade de vida da população**

agricultores de Tupãssi puderem participar ativamente das comemorações, já que a economia do Município sempre girou em torno da agricultura.

Com o tempo, as comemorações foram sendo adaptadas, até chegar à série de eventos atual que celebra o aniversário da cidade.

As comemorações este ano começaram com a escolha da Miss Tupãssi (em julho), passando pela Festa da Paleta ao Fogo de Chão (setembro) e terminam com o Arrançado de Jericos que

será realizado em dezembro.

### HISTÓRIA

Os primeiros colonizadores vieram do Rio Grande do Sul, Santa Catarina, Norte do Paraná, São Paulo, Minas Gerais, entre outros estados. Quando chegaram à "Terra da Mãe de Deus" no fim da década de 40 e início da década de 50, Tupãssi era então chamada de "Gleba Quatro Lambari" e "Memória". Pertencia à época ao município de Guaíra.

Depois, já na década de 60, o povoado passou a fazer parte do Município de Toledo e, em 1967, passou a ser um distrito chamado de "Novo Tupãssi" que pertencia a Assis Chateaubriand.

No auge das plantações de café na década de 70, Tupãssi teve seu auge populacional chegando a uma estimativa de aproximadamente 20 mil moradores, a maioria vivendo na área rural.

Com o advento da industrialização e o êxodo rural que ocorre em todo o Brasil na época, a concentração populacional no campo diminuiu consideravelmente. Contribuiu também com este movimento a famigerada "Geada Negra", que ocorreu em 1975 e dizimou as plantações de café em todo o Paraná.

Mesmo assim o então distrito seguiu no caminho do desenvolvimento até a implantação oficial do município, chegando hoje a ser referência em diversas áreas e na vanguarda de tecnologias ligadas à agricultura e no fomento ao empreendedorismo.



## VIAJE COM A NORDESTE PARA: SÃO PAULO - CAMPINAS - RIO DE JANEIRO FLORIANÓPOLIS - JOINVILLE - BAL. CAMBORIÚ

COMPRA SUA PASSAGEM E PAGUE EM ATÉ 10X SEM JUROS COM SEU CARTÃO VISA OU MASTER

**LIGUE: (45)3226-5231**

[CONSULTE OUTROS DESTINOS: 0800 44 2222]

acesse: [www.expnordeste.com.br](http://www.expnordeste.com.br)

## INDICADORES ECONÔMICOS

<b>DÓLAR</b>	05/10
% dia compra	venda % mês
COMERCIAL	+0,7% 3,1510 3,1520 -0,5%
PTAX (BC)	+0,1% 3,1341 3,1347 -1,1%
PARALELO	+0,6% 3,0800 3,3200 -0,6%
TURISMO	+0,6% 3,0800 3,3000 -0,6%
EURO	-0,4% 3,6685 3,6698 -2,0%
<b>US\$ 1 É IGUAL A:</b>	<b>MOEDAS X REAL</b>
Iene	112,76 Iene R\$ 0,0278
Libra est.	0,7615 Libra est. R\$ 4,12
Euro	0,8542 Euro R\$ 0,18
Peso arg.	17,34 R\$1: 1.800,05 guaranis
<b>POUPANÇA - TR</b>	
Período/ depósitos...	Poup. antiga Poup. nova TR
até 3/5/12	part. 4/5/12
6/9 a 6/10	0,5000 0,5000 0,0000
7/9 a 7/10	0,5000 0,5000 0,0000
8/9 a 8/10	0,5000 0,4690 0,0000
9/9 a 9/10	0,5000 0,4690 0,0000
10/9 a 10/10	0,5000 0,4690 0,0000

<b>BOVESPA</b>	05/10		
IBOVESPA: +0,03%	76.617 pontos		
Ações	% R\$		
Petrobrás PN	+1,53% 15,90		
Vale ON	-1,04% 32,27		
ItaúUnibanco PN	+1,60% 45,21		
Brasil ON	+1,63% 36,79		
Estacio Part. ON	-4,68% 31,75		
Gerdau Met PN	-4,39% 5,45		
<b>ÍNDICES DE INFLAÇÃO</b>			
Índice em %	AGO SET ano 12m		
IPCA (IBGE)	0,19 - 1,62 2,46		
IGP-M (FGV)	0,10 0,47 -2,10 -1,45		
IGP-DI (FGV)	0,24 - -2,64 -1,61		
<b>REAJUSTE DE ALUGUÉIS</b>			
Índice	AGO SET OUT		
IGP-M (FGV)	0,9834 0,9829 0,9855		
IGP-DI (FGV)	0,9858 0,9839 -		
* Correção anual. Multiplique valor pelo índice			
SELIC ANUAL: 8,25%   TJLP: 7,00%/ano			

<b>TABELA DO IR</b>	Alíq. % deduzir
BASE (R\$)	- -
Até 1.903,98	- -
De 1.903,99 até 2.826,65	7,5 142,80
De 2.826,66 até 3.751,05	15 354,80
De 3.751,06 até 4.664,68	22,5 636,13
Acima de 4.664,68	27,5 869,36
Dedução p/ dependente: R\$ 189,59; IR 2017: a 7ª parcela vence em 31/10, com juros Selic de 4,98%.	
<b>SAL. MÍNIMO PR</b> (abr/17 a fev/18)	
I R\$ 1223,20	III R\$ 1315,60
II R\$ 1269,40	IV R\$ 1414,60
Em reais. *Faixa II: empregados domésticos.	
<b>OUTROS INDICADORES</b>	AGO SET OUT
TJLP (%)	7,00 7,00 7,00
Sal. mínimo	937,00 937,00 937,00
UPC	23,51 23,51 -
<b>CUSTO DA CONSTRUÇÃO (CUB)</b>	
R\$/m2	AGO SET %m %ano %12m
Paraná	1.418,29 1.422,46 0,29 2,94 7,27
Norte	1.451,90 1.454,53 0,19 4,89 5,06
Oeste	1.450,70 1.452,02 0,09 3,30 4,19

<b>PREVIDÊNCIA</b>	COMP. OUTUBRO
Empresário/empregador	Contribui com 11% sobre pró-labore, entre R\$ 937,00 (R\$ 103,07) e R\$ 5.531,31 (R\$ 608,45), através de GPS.
Autônomo	1) Quem só recebe de p. físicas: recolhe 20% entre R\$ 937,00 (R\$ 187,40) a R\$ 5.531,31 (R\$ 1.106,26). 2) Recebe de p. jurídicas: a empresa recolhe 11% sobre o máximo de R\$ 5.531,31 (R\$ 608,45) e desconto do autônomo. 3) Recebe de jurídicas e físicas: desconto de 11% sobre o que recebe de jurídicas até R\$ 5.531,31 (R\$ 608,45). Se não atingir este teto, recolhe 20%, sobre a diferença até R\$ 5.189,82. 4) Aut. especial: sobre R\$ 937,00, recolhe 5% (donas de casa, Lei 12.470/2011) ou 11% (demais especiais), mas só aposenta por idade..
Facultativo	Contribui com 20% sobre valores entre R\$ 937,00 (R\$ 187,40) a R\$ 5.531,31 (R\$ 1.106,27), por carnê.
Assalariados	Salários até R\$ 1.659,38 8% de R\$ 1.659,39 até R\$ 2.765,66 9% de R\$ 2.765,67 até R\$ 5.531,31 11%
Emp. domésticos	Alíq. % R\$ mín R\$ máx
Empregado	8 a 11 74,96 608,45
Empregador	12 112,44 663,76
Total	20 a 23 187,40 1.272,21
Venc.: emp. 20/10, físicas 16/10 domésticos 06/10	

<b>MERC. RURAL</b>				
<b>PREÇO PRODUTOR (DERAL/SEAB)</b>				
Em 05/10	PR DIA 30d. Casc.			
SOJA	59,46 0,0% 1,4% 59,00			
MILHO	20,67 0,0% 9,1% 20,50			
TRIGO	32,40 0,1% -3,5% 33,50			
BOI GORDO	140,19 -0,2% -0,1% 140,00			
FRANGO	2,68 0,0% 0,0% -			
Soja, milho e trigo sc 60kg, boi gordo arroba e frango kg				
<b>BOLSA DE CHICAGO</b>				
Em 05/10	CONT. FECH. DIA 30d.			
SOJA	nov/17 968,25 10,00 0,0%			
FARELO	out/17 312,90 6,00 2,7%			
MILHO	dez/17 349,50 1,25 -2,5%			
TRIGO	dez/17 440,75 -1,25 -0,5%			
Em Pontos. 1 ponto = 1 centavo de dólar/bushel na soja (27,2kg), milho e trigo (25,4kg) e US\$ tonelada curta no farelo (907kg). DIA: variação em pontos				
<b>LOTES/ATACADO (AGDOSSIÊ-DINHEIRO)</b>				
Em 05/10	PRAÇA R\$/sc SEM 30d.			
SOJA	Cascavel 65,50 0,0% 0,0%			
SOJA	Paranaguá 71,50 0,7% 0,0%			
MILHO	Cascavel 25,00 0,0% 8,7%			

sistemafiep.com.br

## CONGRESSO SESI ODS E A BUSCA DO DESENVOLVIMENTO SUSTENTÁVEL

Desde 2004, o Sesi no Paraná lidera um trabalho de divulgação e acompanhamento de iniciativas que buscam o desenvolvimento sustentável.

A instituição é referência, conduzindo no Estado, desde 2015, a promoção dos 17 Objetivos do Desenvolvimento Sustentável (ODS). Os ODS são metas definidas naquele ano pela Organização das Nações Unidas (ONU) para, em conjunto com todos os países, promover o desenvolvimento econômico, social e ambiental em todas as suas formas.

Ao longo dos anos, o Sesi procura reconhecer, valorizar e destacar as indústrias, empresas e instituições públicas, de ensino e do terceiro setor que desenvolvem práticas para o alcance dos ODS.

**Prêmio Sesi ODS** - Foi assim que surgiu o Prêmio Sesi ODS, que em 2017 chega a sua segunda edição. No total, este ano, foram 297 projetos inscritos. Desses, 70 são finalistas, em cinco categorias: Indústria (com as subcategorias pequena e micro, média e grande); Empresa (também para pequena e micro, média e grande); Poder Público (nas modalidades municipal, estadual e federal); Terceiro Setor (nas subcategorias local, regional e estadual/federal); e Instituições de Ensino (subcategorias Educação Básica e Educação Superior).

O julgamento dos projetos foi realizado em duas etapas. Na primeira, avaliadores do Sistema Fiep selecionaram os 70 finalistas de acordo com alguns critérios: alinhamento com ao menos um dos 17 ODS; prática mínima de um ano; regularidade fiscal; metodologia e resultados, entre outros. A segunda etapa foi realizada por comissão externa, que contemplará 14 vencedores (um para cada subcategoria) e 14 menções honrosas.

Os vencedores serão conhecidos no encerramento do Congresso Sesi ODS, que será realizado nos dias 16 e 17 de outubro, no Campus da Indústria do Sistema Fiep, em Curitiba.

O Congresso será um espaço para troca de experiências e reconhecimento das instituições que estão atuando em prol dos ODS no Paraná. Durante os dois dias de evento estão programadas oficinas e palestras, bem como uma Mostra de Projetos inscritos no Prêmio Sesi ODS.

As inscrições são gratuitas e podem ser realizadas em [sesipr.org.br/ods](http://sesipr.org.br/ods).

sistema fiep.  
nosso i é de indústria.

FIEP  
SESI  
SENAI  
IEL

São Miguel

# Prefeitura adota o turno único

**São Miguel do Iguçu** - Após a aprovação do Legislativo de São Miguel do Iguçu, o prefeito Claudio Dutra, sancionou a Lei 2.968/2017, que institui turno único de seis horas diárias no serviço público municipal.

De acordo com a Lei, o turno único será cumprido no período compreendido entre as 7h30 e as 13h30, de segunda a sexta-feira. Porém a adoção não eximirá os servidores públicos de desenvolverem seus horários normais de expediente quando solicitado.

O turno único não prejudicará os serviços considerados essenciais, sendo eles: Samu, Pronto-Atendimento 24 horas, educação (Escolas Municipais e Cmeis), limpeza pública, vigias, guardas municipais e Farmácia Básica. Com relação às oficinas culturais e escolinhas do esporte, as atividades irão continuar com seus horários normais até o fim do ano.

Os demais prédios públicos adotarão o expediente de seis horas diárias. A Lei 2.968/2017 vigorará a partir de segunda-feira, dia 9 de outubro até 31 de janeiro de 2018. Sendo que o Poder Executivo poderá, mediante Decreto Municipal, prorrogar turno único por até 60 dias. Cessado turno único, os servidores retornarão ao cumprimento da jornada de trabalho especificada em lei para seus cargos.

## Univel tem maior vestibular da história da instituição

**Cascavel** - A vida é muito curta para ficar parado no tempo, no trânsito, na frente da TV... É por isso que alunos de mais de 40 cidades do Paraná prestam o vestibular neste domingo (8) no Centro Universitário de Cascavel - Univel, que tem 60% do corpo docente formado por mestres e doutores e 91% dos cursos com nota 4 no Enade.

Este ano, a instituição que é a primeira colocada no ranking do MEC/Enade em todos os cursos, entre as particulares de Cascavel, tem o maior vestibular da história, com 13 novos cursos. Agronomia, Arquitetura e Urbanismo, Biomedicina, Educação Física, Fisioterapia, Medicina Veterinária e Nutrição são os novos cursos presenciais, e na modalidade Ensino a Distância, Administração, Ciências Contábeis, Engenharia Civil, Engenharia de Produção, Gestão

Pública e Pedagogia, além dos outros 24 cursos já existentes, que também estão sendo ofertados. A vestibulanda Tatiane Kuntz, de Nova Santa Rosa, que se inscreveu para Administração, conta que sempre quis estudar no Univel: "Eu quero cursar Administração no Centro Universitário, porque eu pesquisei e sei que a instituição tem mestres, doutores e um ensino inovador. Tenho amigos que fazem o curso e recomendam", conclui.

De acordo com o diretor administrativo do Centro Universitário de Cascavel - Univel, Lucas Silva, a instituição acredita que atraiu os melhores talentos de Cascavel e região: "Neste vestibular, que é o maior da nossa história, é o momento de receber pessoas, que, assim como nós, tem vontade de crescer e de se diferenciar na vida, pela qualidade e pela assertividade nas escolhas feitas".

Univel é a única instituição de Cascavel com o Selo OAB Recomenda tem um curso de Direito com excelência em qualidade de ensino para os acadêmicos. A vestibulanda Andreza Dalla Costa, de Boa Vista Aparecida, explica que escolheu a instituição, pelo conceito 4 do curso de Direito no Enade e por ter a maior aprovação no Exame da OAB (Ordem dos Advogados do Brasil). "Univel para mim é sinônimo de credibilidade, eu acredito que a instituição vai dar o suporte que eu preciso para ter excelência e ser uma ótima profissional do Direito", ressalta.

Os portões fecham às 14h. É obrigatório apresentar um documento de identificação com foto e o vestibulando deve levar caneta esferográfica azul ou preta. Vale lembrar que é proibido o uso de aparelho eletrônico.

## Nova Aurora faz concurso público

**Nova Aurora** - Neste domingo ocorrem as provas do concurso público de Nova Aurora. Ao todo, mais de 1,5 mil inscritos concorrem uma das vagas disponíveis para o concurso público em regime celetista e em regime de emprego público.

De acordo com o responsável pelo departamento de Recursos Humanos do Município, Anderson Pavaneli, "o concurso superou todas as expectativas, no quesito inscrições e isso reflete como as pessoas ainda procuram a segurança do concurso público".

As provas serão nos tur-

nos da manhã e tarde, nas escolas Jorge Nacli e Machado de Assis, dependendo do cargo pretendido. "Pela manhã, os portões abrem pontualmente às 8h e fecham impreterivelmente às 8h45. Já no período da tarde, das 13h às 13h45. Atrasos não serão toleráveis", afirmou Anderson.

Um dos itens obrigatórios para fazer a prova no domingo é o cartão confirmação, disponível no site da Fundação Fapipa e/ou no site da prefeitura. "Para saber o local do candidato, o mesmo precisa acessar o site concurso.fundacaofapipa.org.br/, ou o site da prefeitura novaaurora.pr.gov.br, esco-

lher o regime estatutário ou celetista, em seguida escolher nos links a opção: "Cartão de Confirmação de Inscrição e Local de Provas", digitar o CPF e assim imprimir o cartão de informação do candidato, que deverá ser portado com documento original com foto no domingo.

Esse cartão informa todos os dados de horário, local, fechamento de portões, bem como o ensalamento do candidato e é indispensável a apresentação na hora da prova. Bem como documento com foto e caneta preta e ou azul", encerrou Anderson.

## Panorama regional

regional@oparana.com.br

### Festa das Orquídeas

A cada edição, a Festa das Orquídeas e do Peixe tem tomado maiores proporções, superando edições anteriores em Maripá. A Comissão Central Organizadora da 19ª Festa das Orquídeas e do Peixe realizou a prestação de contas do evento, que apresentou resultado positivo em todos os setores envolvidos. No geral, o evento teve incremento de 20,4% na arrecadação, comparado à edição anterior. Todos os setores movimentaram juntos, cerca de R\$ 2 milhões durante o evento.



### Conseg

Foi aclamada a chapa única denominada "Marechal Mais Segura" para a direção do Conseg (Conselho Comunitário de Segurança) para o biênio 2017/2019. A eleição ocorreu na Acimacar (Associação Comercial e Empresarial de Marechal Cândido Rondon). De acordo com o secretário de Segurança e Trânsito, Wellyngton Alves da Rosa, essa foi mais uma das etapas exigidas no edital para eleição da nova diretoria e consequente reativação do Conseg no Município, que está com as atividades paralisadas há cerca de dois anos.

### Personalizado

Durante o Outubro Rosa, mês de conscientização e prevenção ao câncer de mama, a Secretaria de Saúde de Maripá terá atendimento personalizado para atender o público feminino. A partir de terça-feira, as unidades básicas de saúde abrirão às 19h, seguindo um cronograma estabelecido de acordo com a demanda de cada UBS. O atendimento noturno no Centro de Saúde de Maripá será nos dias 10, 16, 18, 24 e 26 de outubro. A UBS do distrito de Pérola Independente atenderá no dia 23 e em Candeia, dia 25 de outubro.

### Segurança na Expo

Atendendo solicitação do prefeito de Assis Chateaubriand, Marcel Micheletto, esta semana foi realizada a primeira de uma série de reuniões para acertar os detalhes do acesso ao Centro de Eventos Ângelo Micheletto e a segurança pública durante a realização da Expo Assis 2017. O Centro de Eventos contará com os serviços de uma empresa de segurança privada 24 horas por dia durante a realização da festa, além de reforço policial com efetivo exclusivo em todas as noites.

### Melhorias na saúde

O Município de Assis Chateaubriand, por intermédio da Secretaria de Saúde, iniciou as obras de reforma e ampliação da Unidade Básica de Saúde no Patrimônio Engenheiro Azaury. A atenção primária da saúde é uma estratégia de organização voltada para responder de forma regionalizada, contínua e sistematizada para a maior parte das necessidades de saúde da população, integrando ações preventivas e curativas, bem como a atenção a indivíduos e comunidades. Ao todo serão investidos R\$ 379.923,69 nas obras.

### Prêmio

Empresários de todas as regiões do País participaram em Brasília, da premiação do Prêmio de Competitividade para Micros e Pequenas Empresas - MPE Brasil, que atesta a qualidade da gestão e a capacidade de inovar, com base nos critérios do Modelo de Excelência em Gestão, da Fundação Nacional de Qualidade. O Dom Solievo Hotel, de Telêmaco Borba, na região dos Campos Gerais, foi vencedor nacional na categoria Serviços de Turismo. Outras duas empresas do Estado, uma de Curitiba e outra de Londrina, foram finalistas nas categorias Serviços e Indústria, respectivamente.

# Promoção **Poupança Premiada**

Quando vê poupou,  
quando vê ganhou.

Deposite e concorra  
a mais de 300 sorteios.  
**R\$ 1,5 milhão  
em prêmios.**



Quer realizar seus sonhos?  
Vamos fazer juntos. Faça uma  
**Poupança Programada** e ganhe  
números da sorte em **dobro**<sup>1</sup>.

[quandoveganhou.com.br](http://quandoveganhou.com.br)

<sup>1</sup>Para ter direito ao número da sorte em dobro é obrigatório que a programação seja feita durante o período da campanha. Título da modalidade incentivo emitido pela Icatu Capitalização S/A, CNPJ/MF nº 74.267.170/0001-73, Processo SUSEP nº 15414.900830/2016-10. A aprovação deste título pela SUSEP não implica, por parte da Autarquia, incentivo ou recomendação à sua aquisição, representando, exclusivamente, sua adequação às normas em vigor. Serviço de Informação ao Cidadão SUSEP: 0800 021 8484 (dias úteis, das 9h30 às 17h) ou [www.susep.gov.br](http://www.susep.gov.br). Ouvidoria Icatu Seguros: 0800 286 0047. Promoção válida durante o período de 05/04 a 30/12/2017, para os associados da Central Sicredi PR/SP/RJ. Consulte regulamento completo da promoção e condições de contratação nas unidades de atendimento participantes. Imagens meramente ilustrativas. SAC Sicredi - 0800 724 7220 / Deficientes Auditivos ou de Fala - 0800 724 0525. Ouvidoria Sicredi - 0800 646 2519.



## Agência Sicredi é reinaugurada em Cascavel

**Cascavel** - Um espaço amplo, acolhedor e pensado especialmente aos mais de 10 mil clientes da Sicredi Centro em Cascavel. Assim foi definida a nova agência, reinaugurada na noite de sexta-feira. A unidade, localizada na Rua Paraná, traz para os associados uma nova roupagem e uma nova marca.

De acordo com o gerente da agência, Jociano Vieira, a unidade antiga possuía 800 metros quadrados e havia a necessidade de ampliação. “Temos 10 mil contas e precisávamos atender esse público. A nova sede foi especialmente dividida, com áreas para atendimento de pessoa física, jurídica e para o setor de agronegócios”.

Segundo ele, dois pontos são os maiores diferenciais da agência. “Detectamos que muitos dos nossos associados possuem contas salário e que o número de caixas eletrônicos era pequeno e resolvemos ampliar para 12. Outro ponto são as vagas de estacionamento. A agência centro conta agora com capacidade para 60 veículos, todos cobertos o que, para uma área onde estacionar é uma dificuldade, faz

toda a diferença”.

Presente na reinauguração, o presidente do Sicredi Vanguarda, Luiz Hoflinger, citou que no ramo de cooperativas o Sicredi é pioneiro em muitas coisas. “Fomos a primeira cooperativa a se transformar em livre admissão, deixando de ser apenas uma cooperativa rural. Outro ponto é que somos a primeira do Brasil a expandir para outros estados, chegando em São Paulo e Rio de Janeiro”.

Conforme Hoflinger, a nova agência faz parte do planejamento de ampliação do Sicredi. “Hoje, somente em Cascavel, temos 20 mil associados, 15 mil poupadores e cinco mil pessoas com conta salário, o que gera uma gama de 40 mil cooperados. E é justamente pensando neste público que estamos reinaugurando a agência centro”.

Segundo ele, a agência do São Cristóvão também já passou por ampliação. “A próxima será a da Carlos Gomes, que estamos programando a ampliação e a implantação de nova comunicação visual e, posteriormente, a comunicação interna”.



Agência Centro conta com um espaço totalmente remodelado para atender os cooperados

### CASCADEL | Consulta “O Sul é Meu País”



Com o objetivo de conseguir pelo menos 1.500 votos somente em Cascavel, foi realizada ontem, durante todo o dia, a consulta popular para saber a opinião das pessoas sobre a possível separação do Paraná, Santa Catarina e Rio Grande do Sul do Brasil. O movimento “O Sul é Meu País” não deve determinar a criação ou não do novo país, mas sim pressionar o governo para uma consulta oficial. A ideia é fazer com que a população, ao votar nas eleições de 2018, seja consultada sobre a separação.

ALTON SANTOS



## Cooperativa faz processo de transformação

Na cooperativa é que os favos, que vêm do produtor, são transformados em produto final. “São sete máquinas ao todo para fazer o processo da centrifugação, separação, até o produto final”, relata o encarregado de produção, Antônio Henrique Schneider. “Primeiro passa por uma mesa em que se tira o lacre da abelha que segura o mel, depois passa na centrífuga e depois é feita a separação das impurezas e da cera”, complementa.

A cooperativa faz a transformação do mel e também de derivados, como melado e própolis. São seis funcionários envolvidos nesse importante processo, do produto que é distribuído para o mundo. “Distribuímos para toda a região, abastecemos os supermercados por aqui, levamos para outros estados e, por meio de parceria com exportadoras, o mel é distribuído para os Estados Unidos, para a China e para o Japão”, acrescenta a gerente da cooperativa, Adiles Rech. (TB)

Produto exclusivo

Produtor “acalma” as abelhas com fumaça para depois retirar o mel

# Mel produzido no oeste é distribuído até para a China

**Santa Helena** - O Município de Santa Helena tem população estimada pelo IBGE (Instituto Brasileiro de Geografia e Estatística) de 25.911 habitantes. É pequeno, se comparado a demais cidades do oeste. Mas a grandiosidade que vem desse pedaço de Paraná é tão deliciosa que atravessa oceanos e é distribuída ao Japão e até para a China.

É em Santa Helena que todo o processo de produção de mel é realizado. A cooperativa recebe o néctar extraído por produtores de 27 municípios. Ao todo, são 243 associados que colaboram com o produto que é considerado exclusivo, único e que só se produz aqui. O

mel do oeste, inclusive, possui a Indicação Geográfica por meio de comprovação científica, e não é a toa. O processo de produção é genuinamente artesanal. Material que vem das abelhas, natureza que dá conta de praticamente todo o processo. “Tenho 300 colmeias. Muitos produtores se preocupam em produzir mel. Eu me preocupo em ter abelhas, porque sem elas não há produto”, explica Valdoir da Luz, que está no ramo da apicultura há cinco anos.

Ele atua desde a produção de novos enxames até a coleta do produto. “Eu faço as caixas para os ninhos, tiro um dos favos de uma das caixas que já estão produzindo e

coloco nas caixas novas. Ali as abelhas colocam os ovos, formam a família e inclusive a rainha. Muitas abelhas foram trazidas para cá, mas a maioria eu que criei”, explica.

E como fazer para as abelhas não irem embora? Elas são alimentadas com açúcar à vontade e uma proteína especial para estimular a produção do mel. Na primavera, a cada 15 dias o produto pode ser retirado. “Eu borro fumaça para elas se acalmarem, tiro a parte de cima da caixa que é da alimentação e depois retiro os favos, que estão embaixo”, resume.

●REPORTAGEM: TATIANE BERTOLINO

**PABX Digistar liga você à novas oportunidades!**

SOLUÇÕES QUE GERAM ECONOMIA

- PABX com até 482 portas;
- Tecnologia Digital e IP;
- Roteador Básico ou Avançado;
- Módulo GSM integrado;
- Consulta Portabilidade;
- Gerenciamento e Diagnóstico Remoto;
- Software de Gestão: Virtual Key System e muito mais.

**Flextel Soluções.**  
Rua Cassiano Jorge Fernandes 1068  
Parque São Paulo - Cascavel - PR  
Fone (45) 3225-1033

UNIVERSIDADE PARANAENSE

EDUCAÇÃO A DISTÂNCIA

# VESTIBULAR EAD2017

COMECE A ESTUDAR EM

## OUTUBRO

**INSCREVA-SE JÁ!** 0800 600 4448  
WWW.UNIPAR.BR

## FALTA DE INFRAESTRUTURA

# Região oeste vive estagnação econômica

Briga de egos trava novos investimentos, como Aeroporto Regional e até mesmo melhoria das rodovias

REPORTAGEM:  
Juliet Manfrin



Área supostamente a ser destinada ao Aeroporto Regional do Oeste do Paraná já chegou a ser demarcada

**Toledo** - Um empresário que por décadas lutou pelo desenvolvimento da região hoje se vê incrédulo com a possibilidade de antigas demandas saírem do papel diante de tantas promessas que nunca foram cumpridas. Augusto Sperotto é um daqueles líderes empresariais altamente atuantes e engajados, mas admite: está perdendo a fé. Ele é o vice-presidente do Sistema de Garantia da Faciap (Federação das Associações Comerciais e Industriais do Paraná) e há quase 30 anos luta por bandeiras regionais que, apesar de muita promessa e discursos de palanque, nunca saíram do papel e, em sua visão, pode ser que jamais saiam.

Quase que em tom de desabafo, Sperotto diz não acreditar mais que o projeto do Aeroporto Regional, por exemplo, seja efetivado. “Há quase 30 anos na Associação Comercial de Toledo bancamos os projetos para o Aeroporto Regional e não é porque

gostávamos de gastar o dinheiro da associação, mas porque acreditávamos que ele aconteceria, mas nada, foram só promessas, a exemplo de tantas outras obras de infraestrutura que jamais foram executadas. O que se precisa enxergar é que a ausência delas fez com que o crescimento do oeste fique estagnado, como já está ocorrendo”, alertou.

Sperotto afirma ainda que, enquanto essas questões regionais não deixarem de ser “bandeiras político-partidárias em período eleitoral”, elas continuarão sendo “apenas promessas de campanha”. “Os empresários da região precisam se unir e traçar um projeto de desenvolvimento para 20, 30, 40 anos e não esperar por propostas políticas que duram um mandato ou uma campanha eleitoral”, instigou.

## AEROPORTO REGIONAL

Em junho passado os prefeitos de Cascavel, Leonaldo Paranhos, de

Toledo, Lúcio de Marchi, e de Tupãssi, Aílton Caeiro, assinaram um termo que declara a área no Distrito de Espigão Azul de

utilidade pública. O espaço entre os três municípios é onde se propõe a implantação do Aeroporto Regional do Oeste do Pa-

raná. Calcula-se com isso que a obra fique pronta em 2030. Só que ainda não há previsão de desapropriação da área.

## CENTRO DO DEBATE

Conselho de Desenvolvimento quer mais envolvimento e ações

Criado há quatro anos para preencher lacunas deixadas pela falta de respostas às políticas de desenvolvimento e para estimular um plano de desenvolvimento para médio e longo prazos, o Programa Oeste em Desenvolvimento vai sair do campo das discussões e seguir com a ideia de propor ações práticas. Elas serão tratadas nesta semana durante o 4º Fórum do Programa Oeste em Desenvolvimento, que será realizado na cidade de Medianeira, no dia 11.

A infraestrutura, ou a deficiência e até a falta dela, tem dois dos quatro tópicos na lista de debate. Um deles diz respeito ao Aeroporto Regional e o outro à Ferroeste.

Participam do encontro o secretário de Estado de Infraestrutura e Logística, José “Pepe” Richa, representantes do programa, líderes políticos e empresariais. A primeira reunião, às 16h, será a portas fechadas antes do fórum para tratar desses temas considerados pelo grupo pra lá de emergenciais, dos quais não se pode mais esperar e que estão limitando o crescimento da região.

Segundo o presidente do Programa,

Danilo Vendruscolo, serão apresentadas propostas ao secretário cobrando uma posição efetiva do Estado.

O encontro vai tratar de quatro temas estratégicos amplamente discutidos com o setor produtivo. Além da logística e da infraestrutura, estão na lista de discussões a implantação do Conselho de Sanidade Animal nos municípios e os problemas de abastecimento e qualidade da energia elétrica na região.

Lá estarão os principais líderes empresariais do oeste, prefeitos dos 12 maiores municípios, deputados estaduais e federais. “Isso vai acontecer justamente para que se tenha alinhamento político e está muito claro sobre essas demandas”, afirma Danilo.

Depois dessa reunião será elaborado um documento que resultará numa espécie de carta do desenvolvimento do oeste que será enviada para os governos estadual e federal e aos representantes políticos do oeste, aos quais se pedirá apoio, mais uma vez, a essas bandeiras.

Para Danilo, quando o assunto são as obras de infraestrutura na região, “nunca estivemos tão alinhados como estamos agora” e por isso o encontro é extremamente importante.

ALTON SANTOS

## Destaque produtivo com o futuro ameaçado

Tida como uma das maiores produtoras agrícolas do País com um dos principais plantéis de aves e suínos, uma das maiores bacias leiteiras do Estado e um dos mais importantes celeiros de grãos no Brasil, isso sem contar nas importantes indústrias, a região oeste do Paraná assiste a uma expressiva soma de investimentos que deixam de vir para cá e seguem para outros cantos, levando junto potenciais investidores. “O nosso crescimento já está estagnado porque os investidores não virão para uma região onde não tem um aeroporto descente. O mesmo ocorre com o escoamento da produção com todos os percalços que enfrentamos com a ferrovia, além das rodovias que temos. A nossa infraestrutura é muito ruim e eu não acredito mais em promessas políticas sobre as melhorias. Só vou acreditar no dia que tiver um que disser que realmente vai fazer e fizer”, declara o vice-presidente do Sistema de Garantia da Faciap, Augusto Sperotto.

E não se pode dizer que obras assim não saíram do papel por falta de interesse ou de projetos: “Eu fui pessoalmente até os governadores dizendo que passaria o chapéu entre os empresários e as cooperativas da região e que bancaríamos metade da desapropriação da área do aeroporto, mas o atual governador [Beto Richa], por exemplo, me disse que iria ver e até hoje nada! Será que o oeste não vale R\$ 25 milhões para a desapropriação da área por tudo o que produz para o Estado? São coisas como essa que eu não consigo entender”, lamentou.

## Muito discurso e pouca ação

Elas estão no topo das obras essenciais para infraestrutura, mas ficaram esquecidas. Vez ou outra a discussão volta à tona, mas com o baixo índice de envolvimento, sobretudo de líderes políticos, são projetos que há 40 anos seguem engavetados.

“Tudo o que estou relatando é a verdade daquilo que vivi e vivo. O Aeroporto Regional, a extensão da ferrovia até Dourados (MS), resolver o problema do gargalo da ferrovia de Guarapuava na Serra do Mar. São décadas de falta de vontade. Percebo que os políticos têm ciúmes uns dos outros, quando um quer fazer o outro impede. A região é um celeiro de produção agrícola e do agronegócio como um todo, o setor agroindustrial gera empregos de qualidade, mas estamos esquecidos. Estamos perdendo a nossa competitividade produtiva pela localização geográfica e pela dificuldade de transporte, temos um pedágio muito caro e líderes que prometem e não cumprem e que merecem ser chamados de mentirosos. Falta um governador com vontade e comprometido para fazer”, dispara Augusto Sperotto, vice-presidente do Sistema de Garantia da Faciap.

Para o industrial, a única alternativa para que as importantes obras saiam do papel depende exclusivamente de um pacto suprapartidário com um planejamento que transcende o mandato de quatro anos de qualquer político envolvendo essencialmente o setor produtivo. “Se isso não acontecer, esse aeroporto não vai sair nunca. Como empresário, estamos chegando à conclusão de que não estamos no lugar certo para investir. Grandes indústrias serão levadas para outras regiões, como já está acontecendo, e nós ficaremos cada vez menos competitivos”, alerta.

“A sensação que tenho é de que os líderes públicos enxergam o que está acontecendo com o oeste mas não veem realmente por que estamos relegados a segundo plano. Chegamos à conclusão que depois que passar a vida útil das máquinas na nossa indústria [de fiação, localizada em Toledo, e que emprega cerca de mil pessoas] vamos levá-la para outro lugar e transformar o espaço físico num shopping. Eu sei quanto de imposto sai todo mês da empresa, são milhões, e na hora do retorno ele nunca chega até nós”, desabafou.

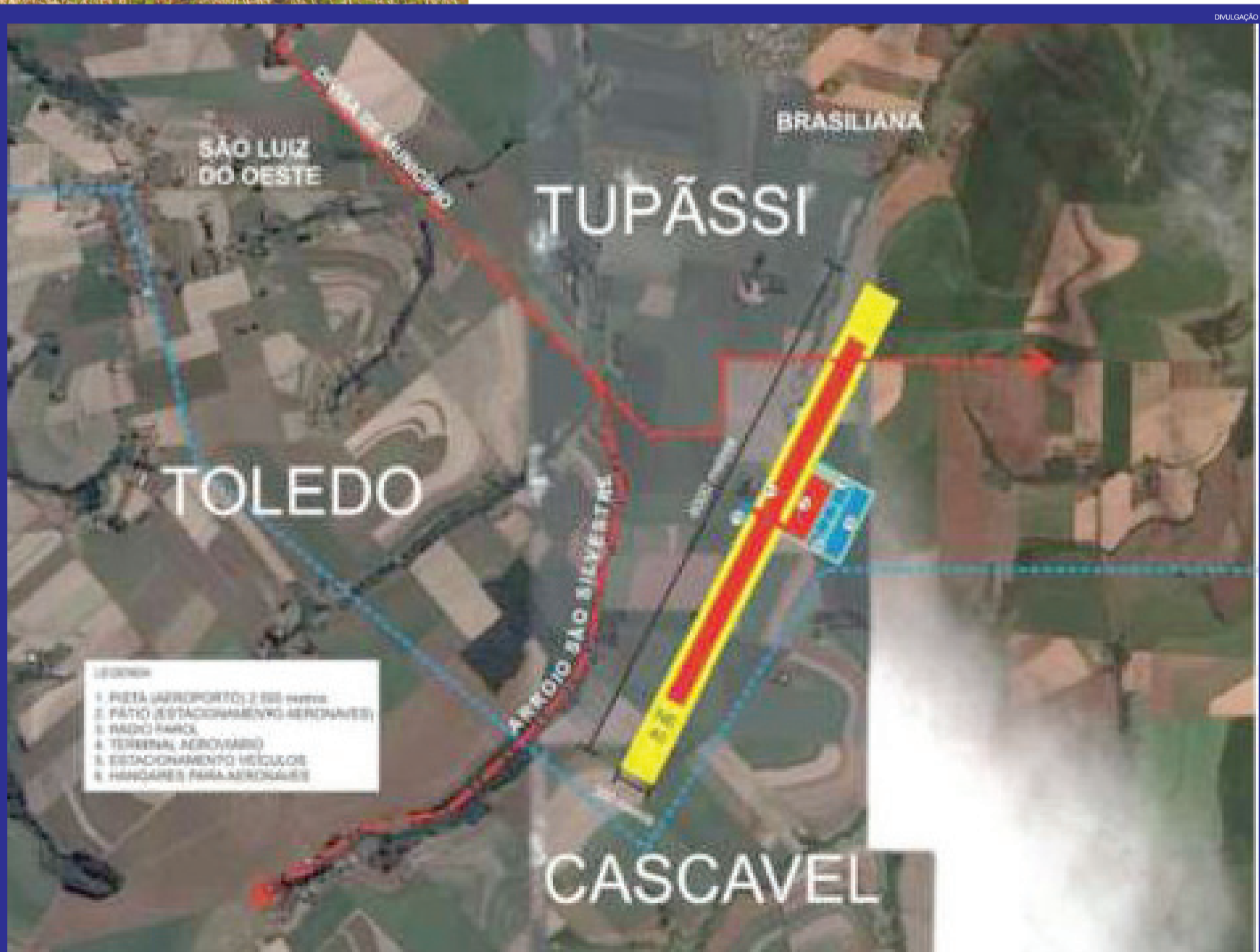

Mapa mostra a posição do Aeroporto Regional, na divisa dos três municípios



# NOTÍCIAS DA UNIPAR

Por Cristina Schlosser . Assessoria de Imprensa

## Mostra de Profissões dá segurança aos jovens na tomada de decisão para o futuro

*A ideia é proporcionar o contato com esse leque de opções profissionais, possibilitando clareza de qual curso ingressar*

Você já decidiu qual profissão seguir? Pensando nessa fase de dúvidas, a Universidade Paranaense – Unipar proporciona um dia importante e único para os alunos do ensino médio, da rede pública e particular. Na última terça-feira (3), aconteceu em Cascavel mais uma edição da Mostra de Profissões – Unipar Aberta. Mais de 2500 alunos da região participaram.

O evento foi uma oportunidade de visitar ambientes especiais dos cursos, saber sobre a vida acadêmica, disciplinas específicas, carreira de interesse e mercado de trabalho. O objetivo é auxiliar o jovem para que faça uma boa escolha para o seu futuro, potencializando o intercâmbio de ideias com docentes e acadêmicos

Os diversos cursos da Unipar foram expostos. Na modalidade presencial foram demonstrados Administração, Arquitetura e Urbanismo, Biomedicina, Direito, Enfermagem, Engenharia Civil, Estética e Cosmética, Odontologia e Psicologia, além dos cursos convidados Medicina Veterinária e Comunicação Social (Unidade de Umuarama). Os alunos também puderam se informar sobre os cursos das modalidades semipresencial e educação a

distância.

Com o vestibular quase chegando, a angústia só aumenta. A ideia é dar mais confiança na decisão e aproximar alunos e carreiras. “Acho bastante importante avaliar todas as possibilidades para decidir certinho, saber o que quer e também o que não gosta. Adorei a Biomedicina e suas áreas de atuação, além de ter afinidade com os conteúdos que serão estudados”, enfatiza a estudante Pamela Gomes, do Colégio Interlagos.

Quem também aproveitou foi a estudante Dariabe Rheinheimer, do Colégio Cataratas, que destaca seu interesse pela área da Psicologia: “Gostei bastante, principalmente porque acho interessante poder trabalhar ajudando as pessoas”.

Autoconhecimento e planejamento de metas são fatores fundamentais para uma decisão profissional mais sólida, assim como o apoio dos pais. A mãe Neiri Cervelin acompanhou sua filha Maria Fernanda, que veio com foco na Arquitetura. “Formei um filho e agora incentivo ela a buscar o que o gosta, pois o estudo é fundamental, ela me chamou pra vir e estou aqui dando toda força”.



O diretor da Unidade, professor Gelson Uecker, dá boas-vindas



No tribunal do Júri, curso de Direito recebe alunos



Estética demonstra áreas facial, corporal, capilar e de terapias alternativas



Unipar recebe mais de dois mil alunos



Odontologia é uma das opções em saúde



Curso de Enfermagem faz exposição no laboratório de Semiologia



## Resumo de Novelas

### Malagueta arma para incriminar Cíntia

Nesta semana em "Pega Pega" Malagueta orienta Aginaldo a dizer que foi ele quem pichou as câmeras de segurança do hotel e arma para incriminar Cíntia. Malagueta comenta com Maria Pia que teme que Eric descubra seu envolvimento no roubo. Maria Pia percebe que Malagueta está gostando dela. Malagueta orienta Aginaldo a dizer, em seu depoimento, que foi ele quem pichou as câmeras de segurança do hotel. Márcio nota que Bebeth está preocupada com a viagem que farão juntos. Antônia observa Sandra Helena, Júlio e Aginaldo em seus depoimentos.



DIVULGAÇÃO

#### TEMPO DE AMAR

**Segunda-feira**  
Maria Vitória implora para que Irmã Assunção a ajude a descobrir o paradeiro de Mariana em Portugal. No Rio, Inácio tem um mau pressentimento. Celeste compreende o sofrimento de Conselheiro por Odete. Celina desconfia de Alzira ao confrontar a mãe sobre seu parentesco com Celeste. Celina passeia com Vicente. Alzira alerta Celeste sobre o questionamento de Celina. Olímpia declara sua paixão por Edgar.

está livre para refazer sua vida. Alzira expulsa Bernardo de seu quarto, e o homem pede abrigo a Balbina. Balbina sugere que Bernardo conte a Bené que é seu pai. Em Morros Verdes, José Augusto questiona a participação de Delfina na fuga de Maria Vitória. Padre João descobre que Mariana foi registrada em Lisboa e conta a José Augusto.

**Sexta-feira**  
O imediato aparta Teodoro e Maria Vitória e exige que o deputado preste esclarecimentos ao comandante do navio. Teodoro distorce o acontecido e culpa Maria Vitória por sua agressão. No Rio, Olímpia alerta Vicente sobre os sentimentos de Celina por ele. Maria Vitória é presa, e Helena, Giuseppe e Tomaso pensam em como ajudar a amiga.

**Sábado**  
Fernão cuida da suposta doença de Delfina e demonstra interesse por Tereza. José Augusto inventa para Fernão que Maria Vitória foi visitar sua tia. No Rio, Celeste repreende Bernardo, mas ajuda o cunhado. Inácio questiona Lucinda sobre tê-lo escondido de Padre Orlando e pede que a moça o ajude a embarcar para Portugal.

**Terça-feira**  
No Porto, Maria Vitória vende seu medalhão para comprar uma passagem para o Brasil. José Augusto exige que Padre João descubra o que aconteceu com Maria Vitória e Mariana. No Rio, Alzira fala de Mafalda para Celina e se comove ao contar sobre a sobrinha que nunca mais viu. Em Portugal, Irmã Imaculada se recusa a dar informações sobre Mariana para José Augusto.

**Quarta-feira**  
Maria Vitória conhece Helena e suas companheiras de cabine no navio. José Augusto lamenta suas atitudes para Delfina e Tereza, e jura vingança contra Inácio. Delfina comemora com Tereza a partida de Maria Vitória. No Rio, Lucinda se desculpa com Inácio por quase tê-lo beijado. Reinaldo conta a Inácio que há uma chance de o rapaz voltar a enxergar.

**Quinta-feira**  
Inácio se desespera, e Reinaldo o acolhe. Lucinda comenta com o pai que agora Inácio

#### PEGA PEGA

**Segunda-feira**  
Maria Pia avisa a Eric que Sabine foi internada. Eric informa a Malagueta que Dom lhe deu plenos poderes para decidir por Sabine nas questões relacionadas ao escritório de Genebra. Dilson contrata Júlio e Evandro como garçom e gerente do quiosque, respectivamente. O Carioca Palace atinge sua lotação máxima com a chegada dos músicos que participarão do festival na cidade. Pedrinho se aconselha com Nelito sobre paquerar uma mulher.

**Terça-feira**  
Aginaldo acaba confessando que pichou as câmeras, deixando Antônia desconfiada da possibilidade de ele estar protegendo alguém. Malagueta resgata as provas do acidente da ex-mulher de Eric. Pedrinho pergunta a Sabine se ela está com alguma doença grave. Júlio confirma que Aginaldo pichou as câmeras.

**Quarta-feira**  
Sabine deixa claro para Cristóvão e Madalena que não gostou da visita do casal. Antônia impede que Júlio veja Aginaldo e Sandra Helena. Cristóvão conta a Madalena que Sabine deu o quiosque para Dilson. Raquel insiste em ser recebida por Douglas no hotel. Madalena avisa a Dilson que, se ele não devolver o quiosque, terá que sair de sua casa.

**Quinta-feira**  
Malagueta pede ajuda a Maria Pia para incriminar Cíntia no roubo ao Carioca Palace. Raquel diz que Douglas terá de ficar com Gabriel durante sua viagem a trabalho. Arlete aceita o convite de Pedrinho para jantar. Sandra Helena promete dar dinheiro a Mônica, caso encontre uma forma de fugir da cadeia. Eric confessa a Luiza que está aflito com a viagem de Bebeth e Márcio. Maria Pia incentiva Lourenço a investir em Luiza.

**Sexta-feira**  
Os funcionários do hotel se surpreendem ao saber da prisão de Cíntia. Júlio deduz que foi Malagueta quem incriminou Cíntia. Cíntia nega a participação no roubo e Luiza acredita em sua inocência. Júlio agride Malagueta e o questiona sobre Arlete.

**Sábado**  
Sabine manda Tânia terminar o namoro com Dom, mas volta atrás quando a camareira lhe diz que estava convencendo seu filho de que Madalena era a responsável pela internação da empresária. Júlio afirma a Antônia que Cíntia não roubou o hotel. Nelito dá um soco em Julio por causa de Cíntia. Domênico não gosta de saber que Antônia esteve com Júlio.

#### A FORÇA DO QUERER

**Segunda-feira**  
Ritinha enfrenta Joyce, que chama a polícia para garantir seu direito à guarda de Ruyzinho. Abel se recusa a acompanhar Dantas à delegacia. Edinalva repreende Dantas por transferir a culpa de Ruy para Ritinha. Ruy presta depoimento. Werneck e os policiais cercam a casa de Rubinho e Caio e Selma se preocupam com Bibi.

**Terça-feira**  
Rubinho é preso e Bibi pede ajuda a Alessia para voltar ao Rio de Janeiro. Jeiza intercede por Ritinha, mas Joyce e Zu despistam a policial para proteger Ruy. Abel visita Zeca no hospital. Cândida afirma a Edinalva que a amiga tem ciúmes de Mere por causa de Abel. Ritinha grava um vídeo para afrontar Joyce. Rubinho provoca Jeiza.

**Quarta-feira**  
Ivan é socorrido e transeuntes avisam a Joyce e Eugênio. Marilda fala com Ritinha sobre o sucesso de seu vídeo. Joyce se desespera ao ver o estado do filho. Bibi descobre que Kikito não sabe onde Rubinho enterrou seu dinheiro. Zeca e Ruy têm maus pressentimentos. Simone estranha a ausência de Ivan. O médico anuncia a Joyce que Ivan perdeu seu bebê.

**Quinta-feira**  
Irene chantageia Eugênio, que acaba comprando um apartamento para a

ex-amante. Simone, Biga e Nonato se preocupam com Ivan. Nonato põe um cartão na bolsa de Joyce, sem que ela perceba. Joyce pede que Ruy permita que Ritinha visite o filho. Cibele decide comparar o DNA de Ruyzinho e Ruy. Joyce pressiona Irene, e Mira sente medo da comparsa.

**Sexta-feira**  
Bibi se revolta contra Rubinho e exige que Kikito pague o dinheiro com Carine. Bibi desabafa com Alessia sobre Rubinho. Abel se incomoda com o namoro de Nazaré. Dantas ameaça processar Ritinha. Bibi investe contra Carine e Jacy pede ajuda a Rubinho. Joyce encontra o cartão que Nonato deixou em sua bolsa e Ivan sugere que a mãe frequente o grupo de apoio.

**Sábado**  
Jeiza, Caio, Érica, Alan e Selma confortam a esposa de Gerson. Zeca apoia Jeiza e a acompanha ao funeral do amigo. Ritinha concede uma entrevista para a TV para conseguir reaver Ruyzinho. Jeiza aceita testemunhar em favor de Zeca. Mira se irrita com Irene, que é processada por Joyce. Eugênio conversa com Joyce sobre Ivan.

\* Os resumos dos capítulos são disponibilizados pelas emissoras e estão sujeitos a mudanças em função da edição das novelas.

NAS LIVRARIAS

#### SOLUÇÃO ANTERIOR

P	S			T					
C	R	A	Q	U	E	L	E		
C	H	A	C	I	N	A	O	V	
I	I	I	T	M	O	R	E		
N	A	C	O	B	R	I	R		
A	S	P	A	S	A	T	A	S	
C	I	C	L	O	V	I	A	A	
M	A	S	I	X	E	T			
A	P	T	A	R	O	S	S	I	
E	R	R	I	O	A	B	L		
C	R	I	N	A	S	I	N	A	I
I	E	B	E	E	N	D			
A	N	S	I	A	L	O	J	A	
A	L	E	R	R	O	L	C	A	D
S	H	A	R	E	W	A	R	E	

## PALAVRAS CRUZADAS DIRETAS

	Conteúdo típico da fala "paz e amor"	É organizada pelo promotor (? da História: Judas Iscariotes, Brutus, Calabar e Guy Fawkes)	(?) e vindas: inconsciências da vida Palco de passeatas	Dispositivo contra roubo em caminhões Documento entregue ao final do estágio	
"Bicha, a senhora é (?) mesmo!", meme que se tornou sinônimo de enaltecimento					
			Ir pelos (?) explodir (pop.)		
Desventurada Ter cadeira (?): ser assíduo (fig.)		(?) na cara: é evidente (gíria)	Localização das amígdalas Enxergar		Gênero literário de Dalton Trevisan
(?) Maior constelação do Polo Norte celeste	A resina epóxi, por sua utilidade			Filtrar (o café) Editor (abrev.)	
		Hormônio do medo Extensão de ONGs		"Ilusão à- (?)", sucesso de Gal	
Fragrância A família de "O Poderoso Chefão"			Objetivo da negociação Trabalhadora de fábrica		
					Hora do ofício divino (Catol.)
Vasilha utilizada para conter líquidos		TV de Silvio Santos Provido de asas		Novembro (abrev.) Indicação útil (pop.)	
			Elemento estudado por Marie Curie		Ruminante andino que produz lã
Matéria-prima da produção de cerveja				Cidade colombiana Lado da moeda	
					Movimento que luta pela reforma agrária
A divisão de cada grupo de fonemas			Qualidade pessoal de oradores talentosos	(?) Magalhães, cantora de "Cena"	
(?) e Namíbia: desertos africanos		Número de sexos Monograma de "Rui"			
			Mesa em que eram realizados sacrifícios		

#### horóscopo

##### ÁRIES

Tenha mais paciência no serviço para não arrumar encrenca com colegas. Dedique-se às suas tarefas, mas encontre tempo para relaxar e se divertir também. Relação com alguém que mora longe tem tudo para dar certo.

##### TOURO

Mantenha a concentração no serviço, mas cuidado com o estresse. Ele pode até refletir na sua saúde. Seja mais responsável com seu dinheiro. Com o par, procure resolver as diferenças sem brigar. Pode pintar amor à primeira vista.

##### GÊMEOS

Boas novas envolvendo as finanças da família. Terá mais pique e disposição no serviço. Se você está só, pode conhecer alguém interessante quando sair com amigos. A paz irá reinar no romance. Paquera protegida.

##### CÂNCER

Há previsão de conflitos familiares, mas não deixe que isso afete o seu astral nem suas atividades no emprego. Boa semana para exercitar a sua fé. A promessa dos astros é de sorte na conquista e diversão com seu amor.

##### LEÃO

Pode surgir um dinheiro que não estava esperando. Fique longe de gente fofoqueira para não se envolver em rolos. Bons contatos podem surgir em passeios ou viagem. O sentimento de posse pode se intensificar na relação amorosa.

##### VIRGEM

Boas notícias sobre grana, mas não comente nada com ninguém por enquanto. Problemas podem abalar uma amizade. Tenha muito cuidado se vive um caso amoroso escondido. Um amigo pode fazer seu coração bater mais forte.

##### LIBRA

A família poderá cobrar mais sua presença, então, tente dividir melhor o seu tempo para dar atenção aos parentes. No serviço, terá mais sucesso se juntar forças com os colegas. Uma pessoa comprometida pode balançar seus sentimentos.

##### ESCORPIÃO

A dedicação ao trabalho tem tudo para crescer e os contatos estarão protegidos. Sua intuição está em alta e se sentir seus pressentimentos, pode se dar bem. Muito desejo e atração sexual na vida a dois e também na paquera.

##### SAGITÁRIO

Bom dia para fazer reuniões e buscar parceria com pessoas que têm objetivos parecidos com os seus. Se quiser ver seus sonhos pessoais se realizarem, redobre a atenção ao lidar com as finanças. Nova paixão pode ficar séria.

##### CAPRICÓRNIO

O trabalho pode exigir boa parte do seu tempo hoje. Aproveite para organizar suas tarefas. Espiritualidade, fé e intuição estarão em alta. Bom entrosamento entre você e a pessoa amada, mas procure quebrar a rotina.

##### AQUÁRIO

A saúde pede cuidados – adote um estilo de vida mais saudável. A vontade de aprender coisas novas será importante para quem busca um emprego ou quer crescer no trabalho. Para manter a paz no romance, terá que ceder.

##### PEIXES

Os trabalhos em equipe estão favorecidos, mas preste mais atenção nos detalhes. Demonstre mais interesse pelos assuntos que seu par gosta. Boa semana para quem deseja assumir compromisso amoroso.

#### SALMO DO DIA

O Senhor é o meu rochedo, e o meu lugar forte, e o meu libertador; o meu Deus, a minha fortaleza, em quem confio; o meu escudo, a força da minha salvação, e o meu alto refúgio. (Salmo 18)





# Rotary em Ação

C2 - O Paraná Domingo, 08/10/2017

Colunista: Mari Decker Cargin  
Email: companheiramarli@hotmail.com



## Dia Mundial de Combate à Pólio 24 de outubro de 2017

Um dia e um objetivo: erradicar a pólio

O quinto evento anual do Dia Mundial de Combate à Pólio será realizado na sede da Fundação Bill e Melinda

Gates, em Seattle, EUA. Junte-se a mais de 100 mil pessoas do mundo inteiro para acompanhar a transmissão ao vivo e se informar sobre o status da erradicação da doença com apresentações de celebridades e especialistas da área da saúde. Crie o seu evento.



Eduardo Mitsue e Hilaides, ele governador do Distrito 4640, com o casal cascavelense Marcius e Edicelia Genari



Comissão da Imagem Pública se reuniu na sexta-feira com a governadora Sonia Linero, gestão 2018, para planejamento estratégico do Distrito 4640. Estiveram presentes Júnior Terra, Marcius Genari, Luiz Linero, Jadir Zimmermann, Paulo Copeti, Wagner e Ângela Souza, Silmara Zaneti, Jurandir Leite, Mari Decker Cargin e a governadora eleita Sonia Linero.

## ATENÇÃO PRESIDENTES

A Menção do Rotary deste ano rotário homenageará clubes que completarem atividades relacionadas a essas três prioridades entre 1º de julho de 2017 e 30 de junho de 2018.

A verificação do alcance da maioria das metas será feita

pelo nosso banco de dados.

O alcance de outras será confirmado pelas informações inseridas pelo clube no Rotary Club Central, Rotary Showcase e Rotary Ideas. Os governadores podem acompanhar o progresso dos seus clubes

*online* e apoiá-los para que alcancem as metas e façam a diferença.

Mais informações em [www.rotary.org/pt/presidential-citation](http://www.rotary.org/pt/presidential-citation). Dúvidas? Envie um e-mail para [riawards@rotary.org](mailto:riawards@rotary.org).

## Rotary Marechal presta homenagem a faculdades por parceria que viabilizou bolsas de estudo

O Rotary Club de Marechal Cândido Rondon prestou homenagem a duas instituições de ensino superior durante reunião festiva realizada na Casa da Amizade. Foram homenageados os representantes da Uespar, de Palotina, e do Isepe de Rondon.

O motivo da homenagem foi a parceria celebrada ainda durante a gestão 2008-2009, quando o Rotary Marechal celebrou parcerias com as duas instituições, visando oferecer bolsas de estudo para que jovens estudantes pudessem ter a oportunidade de cursar o ensino superior numa instituição privada. Os jovens beneficiados à época já estão formados e inseridos no mercado de trabalho.

A reunião contou com a presença do presidente do Rotary à época, Gilmar Hasenkamp, do presidente da Uespar, também rotariano Mércio Paludo, do representante do Isepe Rondon, Samuel Behling, além de Maicon

Fernando Fülber, um dos estudantes beneficiados com o projeto. Durante o evento também foram apresentados vídeos com os testemunhos de outros jovens contemplados com as bolsas.

O papel da educação para a formação de melhores cidadãos foi destacado pelo rotariano Paulo Kemfer, diretamente envolvido na execução do projeto. O presidente do Rotary à época, Gilmar Hasenkamp, enfatizou que a parceria com as instituições de ensino superior atendeu a um dos objetivos do Rotary, que enfatiza a importância do trabalho para melhorar a qualidade de vida dos menos privilegiados e para atender às necessidades da comunidade local.

Para o atual presidente do Rotary Marechal, Márcio da Mota, devido à importância social do projeto, a gestão 2017-2018 achou justo render essa homenagem aos parceiros do clube naquele projeto.



O programa foi extenso, constando palestra e visita ao Exército, plantio de árvore e inauguração do marco rotário

**AGENDA** - Outubro de 2017  
Mês do Desenvolvimento Econômico e Comunitário  
24/10 - Transmissão ao vivo de evento em homenagem ao Dia Mundial de Combate à Pólio  
30/10 a 5/11 - Semana Mundial do Interact

## ALUGUEL DE TEMPORADA

Apartamento na Avenida Beira-Mar, praia central de Itapema (SC), mobiliado, com garagem e elevador, em frente à praia. Disponível. Preço a partir de R\$ 380 a diária. Contato: WhatsApp (45) 9999-3344 e (47) 99187-8085; email [itapemasc.2007@hotmail.com](mailto:itapemasc.2007@hotmail.com).

## TV TUDO

### Outra novela

Depois de "Onde Nascem os Fortes", Marco Pigossi ficará à disposição das próximas novelas. E já se dá como certa sua participação em um trabalho de estreia da autora Manuela Dias na faixa das 21h.

### Excesso

Independentemente dos problemas de relacionamento envolvendo Paulo Henrique Amorim, Janine Borba, Patrícia Costa e Thalita Oliveira no "Domingo Espetacular", o pessoal do próprio jornalismo da Record reconhece que tem "apresentador demais" no programa. Um ou dois já "estaria de bom tamanho".

### Uma observação

"Somando o tempo de cada 'cabeça' de VT não dá 2 minutos para cada um", observa um profissional da redação, reforçando o problema de tantos apresentadores por metro quadrado. Tudo isso até poderia ser administrado, mas não em um grupo onde reina a mais completa discórdia.

### Vai longe - 1

Os fãs de "Carinha de Anjo", no SBT, podem se acomodar ainda mais no sofá, porque a novela, que estreou em 21 de novembro de 2016, ainda vai longe. Ou mais precisamente até maio de 2018. Sem chance de terminar antes disso.

### Vai longe - 2

A informação que "Carinha" vai até maio já foi transmitida ao elenco da próxima, "As Aventuras de Poliana". Em se tratando de SBT, isso não chega a ser um problema, uma vez que é possível ganhar "vários capítulos" na edição e também por meio de clipes musicais.

### Aquecimento

Profissional bastante respeitada na área, Ana Kfoury, recebeu convite do cineasta Afonso Poyart para trabalhar como preparadora de elenco da série "Ilha de Ferro". É a produção que vai reunir Cauã Reymond, Maria Casadevall, Milhem Cortaz e Sophie Charlotte, entre outros.

### Não muda

São imprevistos as informações de que Rosane Svartman e Paulo Halm, a dupla de "Totalmente Demais", seguiriam caminhos opostos na Globo. A própria Rosane declarou à coluna que nada mudou e vem aí um novo trabalho, sempre em parceria.

### Disputa

A equipe do Discovery Home & Health comemora uma nomeação inédita para o Caboré, um dos mais importantes prêmios da mídia brasileira, na categoria Veículo de Comunicação - Produtor de Conteúdo. O canal vai disputar o prêmio com Estadão e Globo News.

### Humor

O projeto de programa solo do Carioca, do "Pânico", para o Multishow deu uma esfriada. Alguns pilotos até chegaram a ser gravados em São Paulo, mas não se falou mais no assunto.

### Duro na queda

Aguinaldo Silva não se deixou abalar por causa dos problemas criados por um ex-aluno da sua Master Class. O autor garante que vai preparar uma nova edição, possivelmente em São Paulo "até para passar adiante tudo o que aprendi sobre a arte de fazer novelas".

### Surpresa

"Orgulho e Paixão", novela de Marcos Bernstein, substituta de "Tempo de Amar" na Globo, poderá contar com o trabalho de um diretor português. Se tudo der certo, esse profissional irá trabalhar sob o comando de Frederico Mayrink.

## Canal I Marco Pigossi tem temporada perfeita e novos trabalhos na Globo

*Nada como um bom personagem para apagar de vez um fracasso anterior.*

*E foi exatamente isso que aconteceu com Marco Pigossi na Globo.*

*O Dante de "A Regra do Jogo", pode-se afirmar, nada acrescentou à carreira dele, por ser um alguém que foi do nada para lugar nenhum, sem nunca ter revelado a que veio. O Zeca, em "A Força do Querer" desde o começo e em todos os capítulos até agora, foi se colocando como peça absolutamente essencial a novela, sempre muito bem apoiado no trabalho do ator.*

*Lá atrás, imaginava-se que Pigossi teria uma difícil missão, se destacar, contracenando com estrelas como Isis Valverde e Paolla Oliveira.*

*E ele deu mais que conta do recado, muito pelo fato do Zeca, de verdade, ser um bom personagem, mas fundamentalmente pela sua entrega a ele.*

*Como prêmio por tudo isso, o ator já foi convidado para a supersérie "Onde Nascem os Fortes", faixa das 11 da noite, que começa a ser gravada em novembro e estreia em 2018.*



## SEXO É VIDA

Beije mais. Ame mais. Viva mais.

**A DIFICULDADE DE EREÇÃO  
E A EJACULAÇÃO PRECOCE  
TÊM TRATAMENTO MÉDICO.**

**NÃO ESPERE MAIS.  
Agende uma consulta.  
0800 205 1900**

**BOSTON**  
MEDICAL GROUP  
Responsável Técnico:  
Dr. Reginaldo Seletti - CRM: 8869

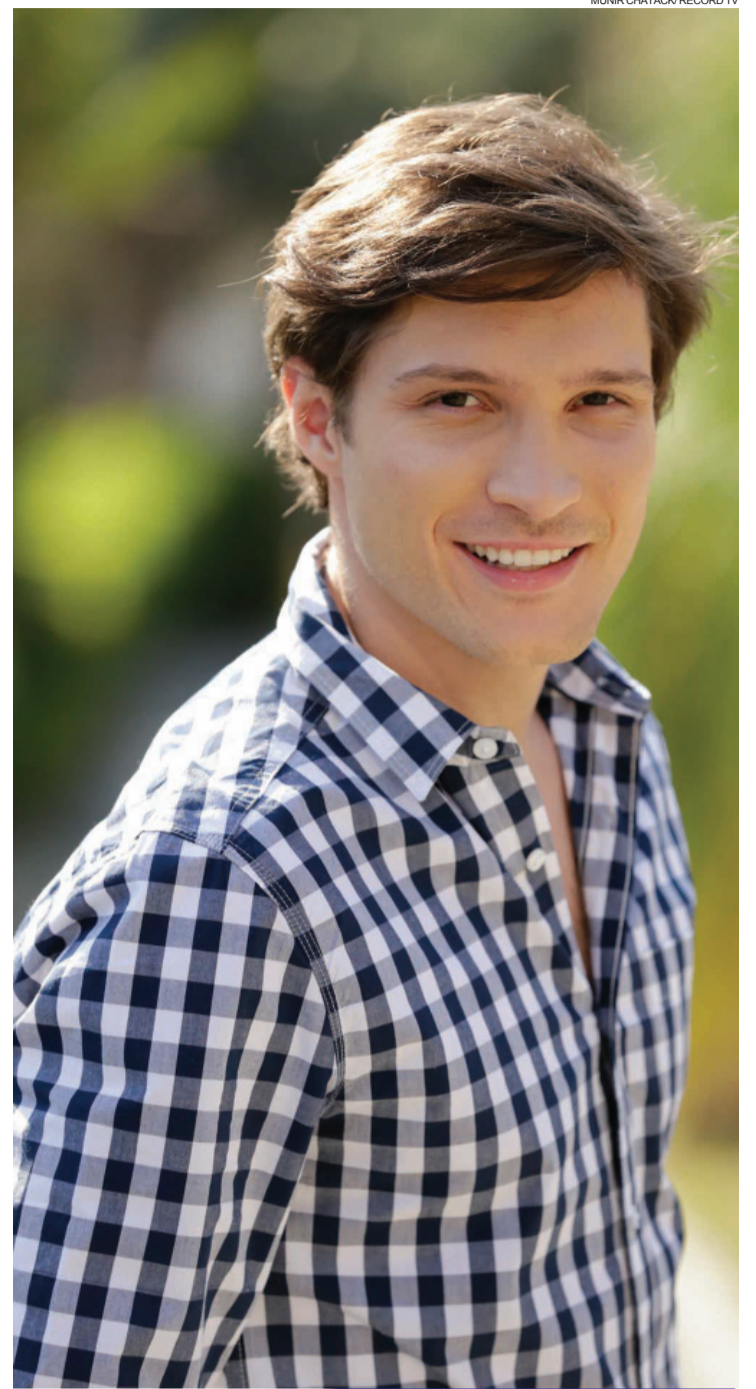

## Próxima bíblica

*Mauricio Pitanga está confirmado em "Apocalypse", a próxima novela bíblica da Record. Ele viverá a primeira fase do personagem Alan, pai do protagonista Benjamin (Guilherme Winter). Depois, Eduardo Galvão assumirá o papel.*

## bate-rebate

❖ A banda independente de música latino-americana Guantas, terá a música "Countryside" como tema de abertura do programa "Tá Certo?", da TV Cultura, apresentado pelo ex-"CQC" Warley Santana.

❖ "As Aventuras de Poliana", próxima novela do SBT, segundo o planejamento, terá ações musicais em todos os capítulos...

❖ ... O departamento musical da casa já está mergulhado nesse trabalho.

❖ O cineasta Bruno Barreto prepara "Trabalho Escravo", uma docussérie em cinco episódios, na qual 16 histórias reais de trabalho escravo no Brasil serão expostas...

❖ ...Para exibição no HBO, o programa trará depoimentos de vítimas e algozes, tanto em zonas rurais quanto urbanas, em indústrias e na agricultura, na prostituição e no trabalho

doméstico...

❖ ... As gravações estão acontecendo desde o ano passado.

❖ Mônica Iozzi não vai mesmo fazer "De volta para casa", substituta de "O Outro Lado do Paraíso". Já fechou questão...

❖ ... Para voltar às novelas, ela quer uma personagem desafiadora, na linha do drama.

❖ O Ressoar, instituição de caridade fundada pela Record, receberá um automóvel zerinho, em ação do especial "Dancing Brasil".

❖ Uma dupla fortíssima estará presente na direção de "Verão 90 Graus", novela na fila das 19h da Globo, escrita por Izabel de Oliveira e Paula Amaral...

❖ ...E formada por Jorge Fernando e Marcelo Travesso.

## c'est fini

Autorizado pelo SBT, Luis Ricardo foi o escolhido para gravar o último "Luciana By Night" nos antigos cenários do programa, em entrevista que será exibida terça-feira, dia 10, na Rede TV!.

A partir do dia 17, Luciana Gimenez já surgirá em novos cenários. Então é isso. Mas amanhã tem mais. Tchaul!

**HOJE**

A gente não pode ter tudo.  
Qual seria a graça do mundo se fosse assim?  
Por isso, prefiro sorrisos e os presentes que a vida trouxe pra perto de mim.  
(Ana Vilela)

Coluna  
**Social**  
By Tania Moraes  
social@oparana.com.br



Anna Claudia e Misael Calgaroto, fotografados por Fernanda Camerini

**Rotary Fest Flores**

Corra e aproveite! Hoje é o último dia da 12ª edição do evento mais perfumado e colorido da cidade, o Rotary Fest Flores, que ocorre no Centro de Eventos de Cascavel. Horário de visita é das 10h às 21h.



Osvania Fabrício, por Fernanda Camerini

**Nossos Parabéns!**

Keli Herpich, Antonio Carlos Castellon Vilar, Rosana Aparecida da Silva Stocker, Cícera Souza, Sidinei Santos, José Dionísio, Ismar Antonio Pawelak, Adriana Bueno, Fábio Brugnerotto, Denis Freitas e Diogo Emanuel.

E **amanhã**: Ladimir Dal Vesco, Antonio Donizete Barriviera, Ademir João Somensi, Alzira Yoshimi de Oliveira, Pâmela Leony, Odair Valdir Hugo Neske, Eli Tabarowski, Gi Zelle, Juilson Bomm, Eliseu Marcos Christo e Tatiana Schicowski.

**Festa da Padroeira**

As festividades da 65ª edição em alusão à padroeira nacional e de Cascavel, Nossa Senhora Aparecida, prossegue até o dia 12, ponto alto da festa. A expectativa dos sete dias de evento é receber entre 35 mil a 40 mil pessoas. A organização da festa projeta uma arrecadação de R\$ 350 mil e 30% do lucro será revertido para entidades que prestam serviços à comunidade. A festa gastronômica traz ainda o famoso "Pão de Nossa Senhora", que neste ano terá 35 mil unidades.

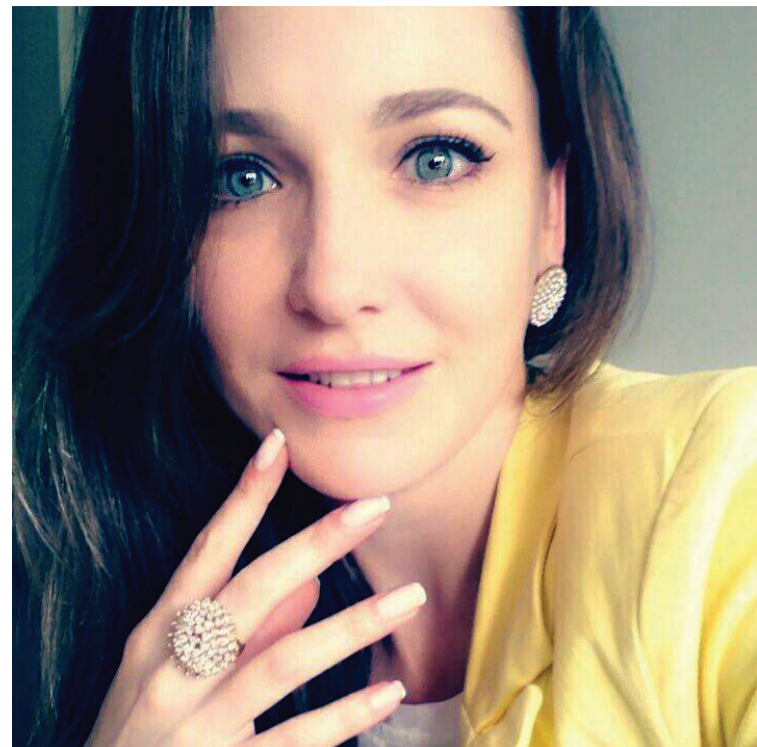

Sandra Konzen recebe muitos beijinhos neste domingo por mais um aniversário

**..... Dica Dr. Romeu Tolentino .....**

Você não gosta de usar óculos? Quer se livrar deles? Se tem mais de 40 anos, faça um implante de lente intraocular com lentes multifocais e permanentes. Usar óculos é coisa do passado.

**Concerto das Rosas**

A turnê do espetáculo "Concerto das Rosas", projeto organizado pela ONG Unicultura e pelo Grupo Orquestral Ladies Ensemble, em benefício da Associação dos Amigos do Hospital de Clínica, chegou à região oeste do Paraná. Hoje a apresentação ocorre às 20h no Teatro Municipal.

ARIVONIL POLICARPO



Esbanjando beleza e jovialidade, Lilia Riedlinger e Laidir Dalberto

**Almoço dos Pioneiros I**

As famílias pioneiras cadastradas no Museu da Imagem e do Som de Cascavel já podem retirar os convites para o tradicional Almoço dos Pioneiros. Os convites serão entregues no Centro Cultural Gilberto Mayer de segunda a sexta-feira, das 9h às 12h e das 13h30 às 16h30.

**Almoço dos Pioneiros II**

O evento chega à 24ª edição e será realizado no dia 14 de novembro, quando Cascavel comemora 66 anos de emancipação. O evento terá início às 11h, no Tuiuti Esporte Clube, e reunirá cerca de mil convidados. A realização é da prefeitura.

**Almoço dos Pioneiros III**

A programação prevê homenagens aos pioneiros, roda de chimarrão e apresentações culturais. Além, é claro, da exposição de fotos históricas no hall de entrada. Os convites são ofertados gratuitamente aos pioneiros, que devem retirá-los com antecedência no Centro Cultural Gilberto Mayer.

### Cavalgada e a 5ª Queima do Alho I

Responsável por grandes novidades da 38ª Expovel, a Sociedade Rural do Oeste do Paraná realiza dois eventos neste domingo. A Cavalgada Expovel 2017, terá início às 8h na Avenida Piquiri. Cavaleiros e amazonas de toda a região estão convidados a percorrer as principais ruas e avenidas da cidade e chegarão, por volta do meio-dia, ao Parque de Exposições de Cascavel.

### Cavalgada e a 5ª Queima do Alho II

Lá, serão recepcionados com deliciosos pratos da 5ª Queima do Alho, concurso culinário de comida tropeira no qual os jurados avaliam a qualidade do arroz carreteiro, do feijão gordo e da paçoca de carne, preparados pelas equipes que representam empresas e entidades de Cascavel. O evento também é aberto à comunidade, que pode comprar o ingresso na sede da SRO, dentro do Parque de Exposições de Cascavel, ao valor de R\$ 25 por pessoa. Informações (45) 3228-2526.

DIVULGAÇÃO



Fabiano Sandrini, Fernanda e os filhos Enrico e Pietro, fotografados por Keila Lima



O prefeito de Capitão Leônidas Marques, Cláudio Quadri, em recente encontro com o ex-vereador Elder Boff, que já presidiu a Acamp e atualmente é um dos âncoras da Rádio Costa Oeste, em Santa Helena

DIVULGAÇÃO

### Festival de Decisões I

Neste fim de semana o Autódromo Zilmar Beux, em Cascavel, é palco das etapas finais dos Campeonatos Paranaense de Velocidade e do Metropolitano de Marcas de Cascavel.

### Festival de Decisões II

A programação começou ainda na sexta-feira, com os treinos livres, prosseguiu no sábado com treinos classificatórios e as primeiras provas e termina neste domingo, quando serão conhecidos os campeões das categorias Marcas A e Marcas B. Prestígio e divirta-se!

### PALAVRAS

Todos os dias podem ser especiais, pois todos começam com infinitas possibilidades e a mesma incógnita: o que você vai fazer com mais 24 horas? Tudo ou nada? Talvez não seja necessário nem tanto nem tão pouco, basta fazer o que fará você feliz, seja em que dia for. Bom dia de domingo para todos vocês!



A professora Sônia Aparecida de Mello recebe os cumprimentos pelo aniversário amanhã

ARVONIL POLICARPO



## A visão de uma história

Fazemos parte de uma geração privilegiada.

Durante nossos 25 anos, tivemos a oportunidade de presenciar e participar ativamente de uma evolução sem precedentes na oftalmologia.

### Suíte Catarata



Verion Sistema de Imagem Guiada

Laser de Femtossegundo LenSx  
Cirurgia sem utilização de bisturis

IOLMaster 700  
Imagem de biometria e referência

Callisto  
Transferência automática de dados

Microscópio Lumera 700  
Cirurgia, alinhamento e visualização

### Lentes Intraoculares



Lentes Monofocais  
Asféricas  
Lentes Monofocais Tóricas



Lentes Trifocais  
Lentes Trifocais Tóricas

Pacientes com catarata buscam cada vez mais por melhores resultados visuais, com o objetivo, inclusive, de abandonar os óculos após uma cirurgia de catarata. Por isso, nunca foi tão importante trabalhar de forma assertiva para reduzir o erro refrativo, com lentes intraoculares de alta tecnologia e com dispositivos que ajudam a posicionar as lentes perfeitamente de acordo com a necessidade de cada paciente.

Diretor Técnico Médico: Dr. Pedro Paulo Fabri CRM/PR 9832 - ROE 3792



Francieli do Prado e Edilceli Brito, em evento recente

### Faça uma criança feliz

A Cootacar (Cooperativa dos Trabalhadores Catadores de Recicláveis de Cascavel) organiza uma ação para o Dia das Crianças. Eles pedem a doação de um pacote de leite (com 12 unidades) e chocolate em pó que serão entregues aos filhos dos catadores. Você pode levar sua doação até 10 de outubro na Cootacar, Avenida Piquiri, 1.721, Bairro Brazmadeira. Informações (45) 3324-0066.

# Família Portrait



★ A mãe Alessandra Mendes e o pai Audir Matos, com a filha Isadora, comemorando o primeiro aninho do príncipe Joaquim

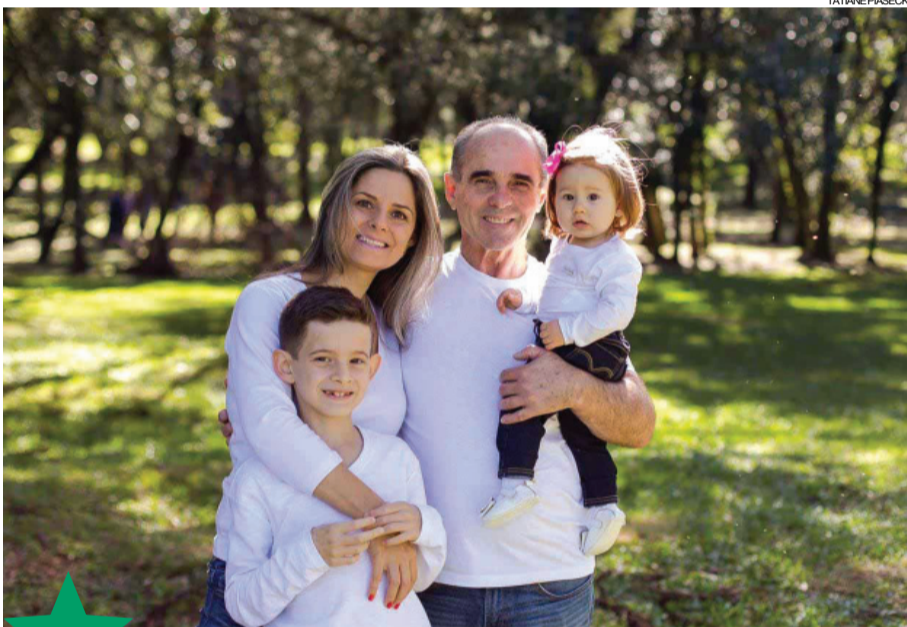

★ A alegria em família de Evilásio Schmitz e Carina Paris, com os filhos João Vitor e Maria Eduarda

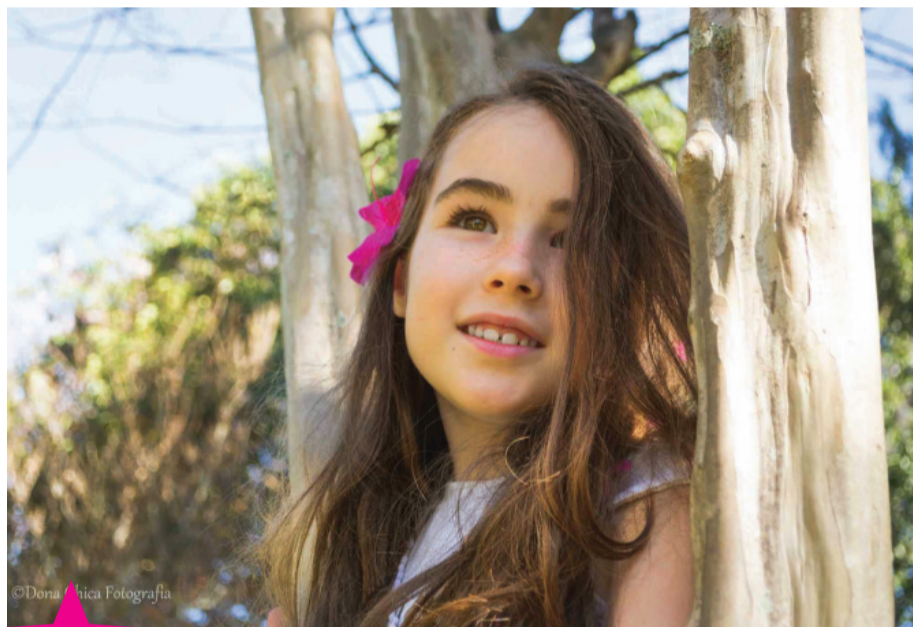

★ Julia, nas lentes de Dona Chica fotografia



★ Cinco meses de muita gostosura de Heitor, fotografado por Carina Dias e Juci Ferrari

## Comportamento

Dra. Karine Rizzardi

drakarinerizzardi@gmail.com

# Quando amar é sinônimo de sofrer

Há e sempre haverá pessoas que sofrem por não sentirem reciprocidade no lado amoroso e é muito doloroso ter que lidar com o sentimento de gostar de quem não corresponde a este afeto. Quando as coisas não estão bem na área afetiva, o trabalho é redobrado para tentar dar a volta por cima e seguir adiante. É nessas horas que a autoestima terá que rebolar para fazer a pessoa sair do sofrimento e tentar acreditar em um novo amor ou apostar em algo diferente.

Para quem está sofrendo por amor, uma pergunta sempre fica no ar: Até quando eu devo lutar por essa pessoa, porque não aguento mais sofrer? Será que insisto mais um pouco ou devo dar um basta nessa situação? Para esta resposta, a própria neurociência responde: Uma pessoa envolvida em um sofrimento ou cegueira amorosa custa enxergar razões suficientes para terminar um relacionamento, mesmo sabendo

que as coisas não vão bem. Isso porque a reação natural do cérebro é insistir em reconquistar a pessoa amada em vez de dizer “basta” a um relacionamento ruim com alguém que maltrata, despreza e rejeita o parceiro. Essa explicação se encaixa exatamente naqueles casos onde amigos e familiares ficam dizendo: “Cai fora dessa relação”, “Você não merece aquela pessoa”, onde todos à sua volta enxergam as circunstâncias, mas você ainda insiste em investir em alguém que lhe faz sofrer.

O que poucas pessoas sabem é que qualquer pessoa que esteja com a autoestima empobrecida pode estar constantemente insatisfeita com o amor. Isso não se aplica a um sofrimento temporário, de alguém que sofre em algum momento da vida, mas de pessoas que podem estar casadas, namorando, noivas, etc... e o fato de se verem com uma autoimagem negativa faz com que se percebam sempre incompletas no amor. Isso pre-

cisa ser revisto em trabalho terapêutico, pois SE a pessoa não trata essa autoimagem, ela corre o risco de passar a vida inteira infeliz nessa área. Isso ocorre por não se sentirem tão correspondidas como esperam do parceiro, por sentirem ameaça de abandono ou, ainda, motivadas por outros sentimentos de perda. É por isso que investir na sua autoestima é essencial para ter uma qualidade de vida amorosa satisfatória.

E qual é a hora certa de dizer “Agora eu não quero mais”? Não é tão simples responder essa pergunta, mas quando você percebe que o outro já deu sinalizadores suficientes de que não está interessado ou que você não é o foco de relacionamento que ele(a) quer investir, infelizmente é bom pensar em recomeçar sozinho. As pessoas geralmente têm dificuldade em dar o fora no outro e por isso substituem o “não quero” por sinais não verbais, como por exemplo: a pessoa deixa de li-



gar, não retorna a ligação, não faz tanta questão de ficar falando com você e leva a situação em “banho maria”, sempre deixando no ar um “Talvez”, “Não sei” ou “Vamos deixar as coisas rolarem”.

A hora certa para começar do zero é a hora em que você percebe que está mais se prejudicando do que deixando a vida correr. É no momento que você se dá conta que toda sua vida está sendo afetada por esta escolha, como seu re-

lacionamento com os amigos, desinteresse profissional e até brigas familiares. Não é fácil, mas chega uma hora que o sofrimento é tanto, que realmente vale lembrar que se amar primeiro pode ser o melhor caminho para esperar que alguém o ame.

A autora é psicóloga especialista de casais e família  
(45) 3224-4365  
drakarinerizzardi@gmail.com

## Reflexão

Vivian Weiland

vivian.weiand@gmail.com

# Somos livres ou ridículos?

Outro dia meu filho gritou, nos fundos da loja de brinquedo, que tinha visto a vó da Barbie. Aquela parafernália de tecnologia e outros brinquedos modernos estimulam o imaginário infantil, mas que boneca era tão feia ou antiga assim para ganhar o título de avó da Barbie?

- Aquela ali, ó, mãe! - disse ele apontando para uma mulher. - Ai!!! Não aperta meus dedos!!!!

É verdade, apertei, e bem apertadinho enquanto vazava com meu guri para outro canto da loja. A avó da Barbie, de carne e osso, ergueu a cabeça em direção ao som daquela voz, meu filho, e para mim lançou um olhar de desprezo. A ingenuidade de uma criança mais uma vez paga por sua mãe. A comparação, inocente e espontânea, foi inevitável. Se tivesse minha idade, meu filho teria uma outra percepção. A figura lembrava muito da Barbie, seus cabelos longos e louros roçando em uma bolsa branca de pele de coelho, a blusa transparente com paetês, o shortinho curto e rasgado na frente, mas as botas brancas eram indiscutível herança do tempo das paquitas. Agora pe-

gue isso tudo e coloque em uma pessoa com a figura física da Hebe Camargo. Então: é ou não é a avó da Barbie?

Do outro lado da loja, expliquei, pela enésima vez, que não se grita em locais públicos muito menos se aponta dedos para avós de qualquer boneca, conselho que meu guri logo esqueceu para subir em mais um brinquedo. A avó da Barbie, contudo, não perdeu a oportunidade de passar por mim e dizer alguma coisa a respeito da má educação que eu dei ao meu filho.

Não, não foi falta de respeito, foi admiração: meu filho realmente estava diante da avó da boneca mais famosa da escola. Tá certo que, hoje em dia, cada um faz do seu corpo o que quiser e talvez ser apontado por crianças seja um efeito colateral disso que deve ser entendido como parte do universo deles. Fiquei imaginando se a mulher, avó da Barbie, não se livrou do jugo do marido e finalmente só agora pode se vestir do jeito que sempre quis, o que não deixa de ser uma forma de expressar um pouco de si e, quem sabe, até mesmo de ser feliz, mas isso não a isenta de ser foco



do olhar curioso - e ingênuo - das crianças que maravilhadass vêem seus personagens passeando livremente em lojas de artigos infantis.

Desculpe, vó da Barbie, foi coisa de criança, e talvez você saiba que segurar a boca dos pequenos não é tarefa fácil. O que importa é ser feliz, seja pintando os cabelos de cor de rosa, tatuando o corpo ou se

vestindo como o Batman, a Barbie, seja lá quem habite nossos sonhos. Podemos ser livres e fazer o que bem entender com nossa vida, mas em nenhum momento isso nos dá o direito de sancionar as crianças por fazerem a mesma coisa, por exercerem, a plenos pulmões, a liberdade de seus mais sinceros e ingênuos pensamentos. Nunca mais vi a avó

da Barbie, mas a curiosidade continua. Ontem tive de pedir desculpas a mulher do síndico. Os cabelos enormes e com cor de fogo foram demais para meu menino.

- Mamãe, a tia é uma bruxa?

A bruxa, pelo menos, sorriu e entendeu.

A autora é jornalista

História

# Começa o caminho rumo ao Oeste

Militar, intelectual e defensor dos índios

**Estudar navegabilidade do Iguazu e iniciar a marcha ao Rio Paraná iluminam a carreira do marechal Henrique**

Na segunda metade da década de 1840, o engenheiro militar Henrique Pedro Carlos de Beaufort-Rohan (1812-1894), que em 1856 governaria o Paraná, foi encarregado de determinar o caminho mais curto entre Guarapuava e a margem esquerda do Iguazu. Teria ainda que reconhecer se o rio era navegável até sua foz. Cumprir essas tarefas lhe abriu caminho para uma carreira brilhante.

O Visconde de Beaufort-Rohan, que politicamente se ligava ao Partido Liberal, nasceu no Sítio de Sete Pontes em São Gonçalo, Niterói (RJ), em 12 de maio de 1812, filho de Jacques Antoine Marc, Conde de Beaufort, e da anglo-portuguesa Maria Margarida Skeys de Rohan,

filha de cônsul inglês que serviu no Rio de Janeiro e descendente da Casa de Rohan, da alta nobreza francesa.

O pai Jacques, geógrafo e escritor, foi marechal-de-campo do Exército francês. Perseguido por Napoleão Bonaparte, refugiou-se em Portugal e acompanhou o príncipe João VI quando a corte real lusa veio para o Brasil. Essa origem favoreceu a Henrique uma trajetória militar incomum. Aos sete anos já estava a serviço do Exército, integrando-se ao corpo de cadetes em 9 de junho de 1819 “por graça do Rei D. João VI e em homenagem aos serviços prestados por seu pai” (Rodolfo e Jaime Smith de Vasconcellos, *Arquivo Nobiliarchico Brasileiro*).

Teria sido o único favorecimento que recebeu: dali por diante na carreira militar sempre subiu de posto por merecimento. Aos 17 anos já era segundo-tenente de artilharia. Matriculado na Academia Militar em 1832, concluiu o curso de Engenharia em 1837 e foi nessa arma que se destacou até figurar como vice-presidente da Província do Paraná, de 27 de julho de 1855 a 1º de março de 1856, período em que também assumiu o governo.



**Henrique de Beaufort-Rohan: brilhante militar e intelectual**



**Barão de Suruí: governador de São Paulo criticou tratamento dado aos índios no Paraná**

## Problemas com estrangeiros e ação de Paula Gomes

Enquanto o então major Henrique de Beaufort-Rohan se embrenhava pelas matas do futuro Paraná, abrindo uma picada que avançaria duas léguas a Oeste, até o Chagu, em fins de 1846 ocorre um incidente diplomático em meio os debates sobre a prioridade de abrir o Brasil amplamente a estrangeiros para substituir a mão de obra escrava.

A prisão de três marinheiros estadunidenses que armados com facas promoviam espancamentos motivou oficiais da Marinha dos EUA a defender seus homens. Um deles, Alonso Davi, da corveta *Saratoga*, desacatou a Guarda do Paço Imperial, contra a qual investiu empunhando uma espada, sendo imediatamente preso. Também agressivamente, o ministro plenipotenciário dos EUA no Brasil, Henry Wise, reclamou a libertação do oficial. Em resposta, o Barão de Cairu, ministro dos Negócios Estrangeiros, recusou a audiência solicitada por Wise para entregar uma carta do presidente James Knox Polk (1795-1849) ao imperador Pedro II. Nesses tempos de arrefecimento da imigração, Francisco de Paula Gomes, o grande propagandista da criação da nova

Província do Paraná, manifestava-se pelo *Jornal do Comércio*, do Rio de Janeiro:

– (O Paraná) “Tem mais de cem léguas de comprimento e noventa de largura, possuindo um dos mais salubres climas do Brasil, com dilatados e pingues\* campos de pastoreio... contém igualmente, grandes e férteis matas desertas onde o milho e o feijão produzem mais de setenta, e as vezes cem por cada um que se planta...”

O linho dá duas vezes ao ano, anunciava o líder curitibano. Há numerosos rebanhos de ovelhas e “também nasce espontaneamente a erva-mate, e com tanta abundância que, anualmente se exportam de 300 a 400 mil arrobas”. Pinheiros e outras madeiras, campos invernando anualmente 40 mil a 50 mil animais, clima agradável, ampla fertilidade do solo, bons portos e uma população majoritariamente livre faziam com que o território paranaense, ao ver de Paula Gomes, permitisse ao Brasil “ser um dos mais próprios países de todo o Império para estabelecer-se uma boa colonização de europeus”.

\* Pingues – viçosos, abundantes.

## Condição dos índios piora com expulsão de cacique

Depois do arranjo que na prática viabilizou a expulsão do cacique Vitorino Condá – foi chamado a apoiar a construção da via estratégica do tropeirismo e da colonização entre o Paraná, o Norte do RS e seu litoral –, em 7 de janeiro 1847, na abertura das sessões da Assembleia Legislativa Provincial paulista, um dos assuntos principais foi o declínio das ações governamentais na região que viria a ser o Paraná.

Impossível não ver uma relação de causa e efeito entre a neutralização do cacique Condá, que assegurava poder aos índios com sua força militar

indígena, e os problemas evidenciados pelo presidente provincial de São Paulo, marechal-de-campo Manoel da Fonseca Lima e Silva, tio do Duque de Caxias, no pronunciamento habitual do governante na abertura das sessões legislativas.

Lima e Silva se queixava da situação dos aldeamentos nas regiões de Guarapuava e Palmas. “O aldeamento de Guarapuava tem ido em progressiva decadência”, disse, chagando ao final de 1845 com apenas 60 indivíduos vivendo dispersos e sem evidências de que estivessem

Henrique Beaufort-Rohan se casou com Guilhermina Müller de Campos, filha do marechal-de-campo Daniel Pedro Müller, profundo conhecedor do território do futuro Paraná. Presidiu as províncias do Pará, de 29 de maio de 1856 a 26 de outubro de 1857, e da Paraíba, nomeado por carta imperial de 3 de setembro de 1857, de 9 de dezembro de 1857 a 4 de junho de 1859.

Foi ministro da Guerra, no Gabinete Furtado, em 1864. Atingindo o posto de marechal-de-campo em 1874, conselheiro de Guerra em 1876, tenente-general em 1880, em 1885 assumiu o comando geral do corpo do Estado-Maior de 2ª classe e integrou a comissão de promoções do Exército.

Conselheiro de Estado em 1887, recebe o título de visconde no ano seguinte e já na República chega à patente de marechal de Exército, em 1890. Bacharel em física e matemática, foi membro e dirigente do Instituto Histórico e Geográfico Brasileiro e da Sociedade Auxiliadora da Indústria Nacional, associado a diversas entidades científicas e literárias.

Em sua atividade cultural, coube-lhe a iniciativa de consagrar o nome “capoeira” para a arte-luta brasileira. A denominação foi severamente contestada pelo jurista e lexicógrafo Antônio Joaquim Macedo Soares (1838-1905), seguindo-se um debate que favoreceu à palavra ser dicionarizada como definição única para a arte-luta. Respeitado como intelectual, militar e defensor dos povos indígenas, precursor da linha filosófica depois seguida pelo futuro marechal Cândido Rondon, Henrique de Beaufort-Rohan se dedicou profundamente aos estudos da geografia brasileira, engenharia sanitária, linguística e cartografia, coordenando a comissão responsável pela elaboração da primeira carta geográfica do Brasil. Morreu no Rio de Janeiro em 10 de julho de 1894.

realmente aldeados. As condições de Palmas não eram diferentes: o aldeamento chegou a ter mais de cem indivíduos ocasionalmente aumentados por grupos que saíam das matas para ali residir temporariamente, vendiam seus produtos e logo se retiravam “porque têm por melhor arriscarem-se às contingências da vida selvática do que ficarem expostas à miséria e à nudez porque passam os índios, que ilusoriamente se denominam aldeados em Palmas”.

(Fonte: Projeto Livrai-Nos!, *Paraná, Tempo de Formação*)

### CALENDÁRIO

**8 de outubro de 1966**

Criado o Município de Céu Azul, com a lei 5.406, desmembrando-se de Matelândia.

**8 de outubro de 1912**

Major Fabriciano do Rego Barros, primeiro comandante da corporação, dá início às atividades do Corpo de Bombeiros do Paraná.

**10 de outubro de 1957**

Posseiros se rebelam no Sudoeste contra os desmandos dos grileiros de terras, invadindo cidades e ocupando prédios públicos.

**12 de outubro de 1892**

Inaugurada a primeira usina de energia elétrica do Paraná, construída em Curitiba pelo engenheiro Leopoldo Starck.

**12 de outubro de 1909**

Fundação do Coritiba Foot Ball Club.

**12 de outubro de 1953**

Armando Zanato funda a cidade de Corbélia.

**12 de outubro de 1996**

Fundado no campus da Unioeste-Foz o Instituto de Tecnologia em Automação e Informática (Itai).

**13 de outubro de 1982**

Fechadas as comportas do canal de desvio, inicia-se a formação do reservatório de Itaipu, com uma área de 1.300 m.

**14 de outubro de 1924**

General Isidoro Dias Lopes, líder revolucionário paulista, chega a Guaíra, fugindo das forças governistas.

**14 de outubro de 1978**

Abre-se o canal de desvio para secar o leito original do Rio Paraná e permitir a construção da barragem principal de Itaipu.

**Anúncio de Corbélia, na década de 1960: o melhor emprego de capital**

Na Internet:

<http://livrai-noscascavel.blogspot.com.br/p/historia-de-cascavel.html>

E-mail: [alceusperanca@ig.com.br](mailto:alceusperanca@ig.com.br)



# O Paraná automóvel

SUPLEMENTO JORNAL O PARANÁ | DOMINGO, 08 DE OUTUBRO DE 2017

Quais as desculpas  
dos motoristas  
imprudentes

PÁGINA 2



## Mais completo

Um dos automóveis mais reconhecidos do mercado por sua versatilidade, qualidade e espaço interno, o Honda Fit chega ao mercado em sua versão 2018. O modelo da

Honda recebeu importantes e marcantes aprimoramentos no design, segurança e conforto, tornando-o ainda mais seguro, completo e atraente para o consumidor. **PÁGINA 4**

## As novidades da Nissan

A Nissan mostrará uma série de carros-conceito e veículos de produção que empolgarão o público no Salão de Tóquio de 2017, dando aos visitantes do estande um vislumbre das inovações mais recentes e futuras da empresa. **PÁGINA 5**

## Corolla mais seguro

O Toyota Corolla comercializado em toda a América Latina recebeu cinco estrelas no teste promovido pelo Latin NCAP, finalizado em meados de setembro, na Alemanha. O modelo, que já possuía esse ranking para proteção a adultos, agora também conta com o número máximo de estrelas para proteção às crianças que viajam no banco traseiro. **PÁGINA 3**



## Uma nova era para a Volks

A Volkswagen está iniciando uma nova era no Brasil. A empresa está se reposicionando e preparando o lançamento de grandes novidades, todas desenvolvidas com foco total no cliente. E o embaixador da marca para inaugurar essa fase é o Novo Polo, que vai revolucionar o segmento de compactos premium no País. **PÁGINA 8**

Volvo lança o Guia Zero Acidentes  
**PÁGINA 2**

Jaguar F-Pace chega à versão 2018  
**PÁGINA 6**

Depois de ver o pôr do sol nas montanhas, você vai precisar voltar.

## Jeep Compass Sport



Faróis de xênon com assinatura em LED



Sistema Uconnect de 7" com Apple CarPlay e Android Auto

VENHA FAZER UM TEST DRIVE

**Fipal** 45 3902 3000

**CASCADEL - PR**

Avenida Brasil 1412 - São Cristovão

ACESSE NOSSO SITE [FIPALJEEP.COM.BR](http://FIPALJEEP.COM.BR)

**Jeep**

MAKE HISTORY



**EFICIÊNCIA PARA  
VOCÊ FAZER UM BOM  
NEGÓCIO.**

HYUNDAI

**HR** 2018.



Com fácil manutenção e tecnologia de ponta, o **HYUNDAI HR** é o utilitário mais moderno da categoria e possui toda a segurança que a sua empresa precisa.

- Quatro anos de garantia
- Airbag para três ocupantes
- Freio ABS • Capacidade: 1,800 Kg

Surpreenda-se e conheça o **caminhão líder** de vendas no Brasil, há dez anos.

**HYUNDAI | Chiapetti**  
MOTORS

Av. Brasil, 1809, Pacaembú - Cascavel/PR  
Fone: 45 3229-8450 | [www.hyundaicascavel.com.br](http://www.hyundaicascavel.com.br)

# Volvo lança o Guia Zero Acidentes

O Guia Zero Acidentes para transportadores busca apontar caminhos para baixar o número e a gravidade das colisões rodoviárias no Brasil

O Grupo Volvo está lançando o Guia Zero Acidentes para transportadores, embarcadores e outras empresas que atuam no setor. O objetivo é orientar este segmento com um conjunto de informações desta área e apontar caminhos para baixar o número e a gravidade dos acidentes rodoviários no Brasil. O guia é on-line e pode ser baixado do portal do PVST (Programa Volvo de Segurança no Trânsito), no endereço <https://pvst.com.br/wp-content/uploads/2017/09/GuiaZeroAcidentes.pdf>. O Guia é parte das comemorações dos 30 anos do PVST, o mais longo e importante programa de mobilização por um trânsito mais seguro e humano existente no Brasil.

"Zero Acidentes é um plano ambicioso e desafiador. É preciso o envolvimento de todos – transportadores, clientes e usuários dos veículos", afirma Solange Fusco, diretora de comunicação corporativa do Grupo Volvo América Latina.

Dividido em 22 capítulos, o Guia começa pela história do Zero Acidentes e vai até a recomendação para as empresas realizarem benchmarking.

"O guia é um passo a passo. Ele mostra o que os transportadores devem priorizar para estabelecer um plano de ação consistente e de longo prazo para chegar a zero acidentes", conta Anaelse Oliveira, responsável pelo PVST. Ela explica que o documento faz 12 recomendações básicas, a começar pelo envolvimento da alta liderança da empresa no assunto e, na sequência, a montagem de um grupo de comando do plano.

#### Segurança no DNA

O Guia mostra ainda que é preciso fazer levantamentos de dados e diagnósticos de acidentes, estabelecer objetivos e ações de campo, e ainda promover avaliações, assim como monitorar sistematicamente os trabalhos e comemorar os resultados. "É uma detalhada orientação sobre como baixar a acidentalidade rodoviária e, com isto, reduzir as perdas humanas e materiais, além de melhorar a imagem da empresa no mercado", diz Solange. "A segurança está no DNA da Volvo. Esperamos que o guia contribua para que essa cultura se espalhe por muitas outras empresas", complementa a executiva.



Anaelse Oliveira, responsável pelo PVST, diz que o guia mostra o que os transportadores devem priorizar para chegar a zero acidentes

## COLUNA Roda Livre

### Quais as desculpas dos motoristas imprudentes

Pelo segundo ano consecutivo, a Arteris, concessionária de pedágio, realiza uma pesquisa nacional sobre o comportamento de motoristas no trânsito. Em 2017, o estudo examina as principais desculpas dadas por motoristas ao admitir comportamento de risco.

O estudo abordou quatro eixos de análise – uso do cinto de segurança, direção após o consumo de bebida alcoólica, excesso de velocidade e utilização do celular ao volante. O único que apresentou melhoria em relação aos dados coletados no ano passado foi o cumprimento aos limites de velocidade. Neste ano, 59,3% dos entrevistados declararam sempre respeitar os limites de velocidade estabelecidos, enquanto em 2016, o percentual foi de 51,3%. Para os demais eixos, não houve variação estatística significativa. Mesmo cientes dos riscos e da legislação vigente, condutores imprudentes acreditam que desculpas como pressa, falta de atenção, trajetos de curta distância ou até mesmo a confiança na capacidade de guiar após ingerir bebida alcoólica justificam posturas incorretas no trânsito, que coloca em xeque sua própria segurança e de outras pessoas.

#### Uso de celular enquanto dirige

A infração mais recorrente identificada na pesquisa é o uso do celular ao volante. A maioria dos motoristas brasileiros (51,9%), mesmo cientes da proibição, faz uso do telefone enquanto dirige. As principais desculpas apresentadas foram o uso de aplicativos (37,7%) e a realização ou recebimento de ligações importantes ou urgentes (36,1%).

#### Cinto de segurança

A pesquisa revelou que 91,1% dos condutores brasileiros usam o dispositivo. Entre aqueles que admitiram nem sempre usar ou exigir que passageiros do veículo usem, as principais desculpas são a falta de atenção (35,5%), a transferência da responsabilidade pelo emprego do dispositivo para os passageiros (15,5%), e a baixa necessidade de uso do cinto em trajetos curtos (12,8%).

#### Bebida alcoólica

Quando questionados sobre o motivo de dirigir após beber, 25,6% disseram que conduziram o veículo porque estavam sozinhos ou porque era a única pessoa que poderia dirigir naquele momento; 20,9% porque acreditam que a quantidade ingerida não altera sua condição de dirigir, e 13,9% porque os trajetos percorridos eram curtos. O mais alarmante é que 99,1%, ou seja, praticamente todos os entrevistados, demonstraram ciência sobre a proibição legal de dirigir após a ingestão de álcool.

#### Excesso de velocidade

O excesso de velocidade favorece a perda de controle do veículo e pode aumentar a gravidade das colisões e das lesões das vítimas. Está caracterizado como infração gravíssima no Código de Trânsito Brasileiro (CTB) e é a segunda infração mais recorrente entre as quatro analisadas no estudo. No levantamento, 40,7% dos motoristas admitiram exceder os limites de velocidade e, para esses, as três principais desculpas apresentadas foram a pressa (28,7%), os limites de velocidade baixos (13,4%) e a falta de atenção (11,3%).

## Exportações de veículos batem recorde em agosto

As exportações brasileiras de veículos bateram recorde no mês de agosto. De acordo com o Ministério da Indústria, Comércio Exterior e Serviços, o mês acumulou mais de US\$ 640 milhões.

Entre os fatores que podem explicar essa marca histórica, segundo o ministério, estão incentivos fiscais, como a diminuição em 30% no custo da emissão de documentos entre o Brasil e a Argentina, e diminuição da burocracia. Neste sentido, o governo cita a assinatura do Portal Único de Comércio Exterior, que diminuiu de um dia para meia hora o período para a liberação

de certificados de origem.

De acordo com o ministério da Indústria, Comércio Exterior e Serviços, entre os países que compram os carros brasileiros estão países das Américas como: Estados Unidos, Canadá, México, Peru, Colômbia e Equador, e também países africanos como Egito, Senegal, Costa do Marfim e outros.

#### Produção

Os resultados positivos fizeram com que a Associação Nacional dos Fabricantes de Veículos Automotores, a Anfavea, revisasse algumas projeções, entre elas, a de produção de 2017. Antes, eram esperados 2,13 mi-

lhões de veículos, vendidos no Brasil e no exterior. Com os novos resultados no setor, a expectativa pulou para 2,20 milhões, mais de 7% a mais do que no

ano passado. A associação também reavaliou os números da produção, que subiu para mais de 25%, uma produção total de 2,70 milhões de unidades.

**expediente**  
DESDE 15 DE MAIO DE 1976

**O Paraná**  
Jornal de Fato

Jornal Oparana S/A CNPJ: 21.819.026/0001-36 Matriz  
Jornal Oparana S/A CNPJ: 21.819.026/0002-17 Filial

Redação, administração, publicidade e oficinas  
Rua Pernambuco, 1.600 - Cascavel - PR  
CEP 85.810-021 - Caixa Postal 761  
Telefone Central (45) 3321-1000 Fax (45) 3321-1020

REPRESENTANTES NACIONAIS

Curitiba / São Paulo / Merconet  
(41) 3079-4666

Brasília, Florianópolis/Central  
(61) 3323-4701 / (48) 3216-0600

Porto Alegre/Expansão Brasil  
(51) 3340-1408

Editor do suplemento  
Luiz Aparecido da Silva

Rep. Comercial Regional  
R. M. Armstrong e Cia Ltda  
(45) 99972-7845  
publi@oparana.com.br

Emails  
redacao@oparana.com.br  
comercial@oparana.com.br  
assinaturas@oparana.com.br

Direção-Geral  
Clarice Roman

Diretor  
Jadir Zimmermann  
diretor@oparana.com.br  
jadir.jornalista@gmail.com

Editora-chefe  
Carla Hachmann  
editoria@oparana.com.br  
www.oparana.com.br



**TORO AT6**  
FREEDOM 1.8 FLEX 4P 2018

DE R\$ 90.990,00 POR

**R\$ 86.990**

**DESCONTO**

**R\$4.000**

**VENHA FAZER UM TEST DRIVE**

**FIPAL**

REDE DE CONCESSIONÁRIAS FIAT

FIPAL CASCAVEL (45) 3218.1010  
AV. BRASIL, 1406 - SÃO CRISTÓVÃO  
WWW.FIPAL.COM.BR

**MELHOR COMPRA NA CATEGORIA PICAPE LEVE E INTERMEDIÁRIA ACIMA DE R\$60.000**

Eleito a Melhor Compra na Categoria Picape Leve e Intermediária acima de R\$60.000 em 2017. Grande vencedor.

Pintura sólida. Ano de fabricação 2017. Modelo: Toro Freedom 1.8 16V AT6 Flex 4P 2017. De R\$ 90.990,00 por R\$ 86.990,00 à vista. Financiamento sujeito à aprovação de crédito pelo Banco FIAT. Uma unidade em estoque. Imagem meramente ilustrativa. Oferta válida até 31/10/2017, ou enquanto durar o estoque.

# Corolla se consolida como o sedã mais seguro

Sedã médio obteve cinco estrelas na proteção para crianças e manteve a mesma pontuação na proteção a adultos



Avaliação finalizada em setembro com o Corolla brasileiro também envolveu colisão lateral contra o poste

O Toyota Corolla comercializado em toda a América Latina recebeu cinco estrelas no teste promovido pelo Latin NCAP, finalizado em meados de setembro, na Alemanha. O modelo, que já possuía esse ranking para proteção a adultos, agora também conta com o número máximo de estrelas para proteção às crianças que viajam no banco traseiro.

Para chegar ao resultado, o Latin NCAP realizou o crash test com quatro unidades do modelo. Primeiro, o Corolla brasileiro produzido em Indaiatuba (SP) e vendido no Brasil, Argentina, Uruguai e Peru foi submetido à avaliação de colisão frontal, lateral barreira móvel e contra o poste, além de testes de proteção ao pedestre e controle de estabilidade. Depois, o Corolla produzido nos Estados Unidos e comercializado nos demais países da Região passou pelo teste de batida frontal.

Além disso, o Corolla produzido no Brasil recebeu uma premiação especial da entidade. O modelo foi avaliado e obteve performance máxima em pro-

teção aos pedestres, considerando o nível máximo de lesões toleradas em caso de atropelamento. Este prêmio era até então inédito para um veículo fabricado no país.

Com tudo isso, o Toyota Corolla se torna referência em segurança para toda a Região, não só no segmento dos sedãs médios, mas também considerando todos os veículos disponíveis nesses mercados.

"Na Toyota, a segurança é a nossa principal prioridade. Nossos investimentos em pesquisa, tecnologia e desenvolvimento para produção de carros cada vez mais seguros tem mostrado resultados impressionantes. Obter a nota máxima para o Corolla de uma entidade respeitada como o Latin NCAP me deixa muito orgulhoso. Ao mesmo tempo, me traz tranquilidade saber que os nossos clientes de toda América Latina e Caribe estão dirigindo o sedã médio mais seguro disponível na região", afirma Steve St. Angelo, CEO da Toyota para América Latina e Caribe.

## SEGURANÇA

Na linha Corolla 2018, o quesito segurança foi um dos que mais receberam atenção por parte dos engenheiros da Toyota. Todas as versões do modelo possuem Controle Eletrônico de Estabilidade (VSC), Controle Eletrônico de Tração (TRC) e Assistente de Subida (HAC). Além disso, os dois airbags do tipo cortina, antes disponíveis apenas na Altis, tornaram-se itens de série para toda a linha. Com o aprimoramento, o modelo soma sete airbags – dois frontais, dois laterais, dois de cortina e um de joelho para o motorista.

Dentre outros equipamentos de segurança, estão o sistema de ancoragem ISOFIX para cadeiras infantis nos bancos traseiros; travamento automático das quatro portas a 20 km/h; cintos de segurança com prênsonador e limitador de força; freios ABS com distribuição eletrônica de frenagem; luz de frenagem emergencial automática; acendimento automático dos faróis, nas versões XEi, XRS e Altis; e sensor de chuva, na Altis.

## Toyota reforça posição no mercado brasileiro



O Yaris será produzido em Sorocaba e as vendas começam no segundo semestre de 2018

A Toyota do Brasil anunciou dois grandes investimentos da empresa no País: R\$ 600 milhões para a ampliação da unidade de motores de Porto Feliz, já anunciados no fim do ano passado, e R\$ 1 bilhão para a fábrica de Sorocaba, onde atualmente são produzidas as versões hatchback e sedã do compacto Etios.

Os valores se referem à preparação da planta de Sorocaba para início da produção do mais novo carro da Toyota para o mercado brasileiro, o Yaris, com início de vendas no segundo semestre de 2018 e à ampliação do complexo de Porto Feliz para a fabricação de propulsores para automóveis da marca produzidos no País a partir do segundo semestre de 2019.

Por meio desses dois investimentos, mais uma vez a Toyota reforça

seu compromisso de contribuir com a sociedade brasileira e sua economia.

"Projetos estimulantes como este só podem acontecer quando todos trabalham juntos, dividindo o mesmo sonho. É por isso que eu gostaria de agradecer ao governo, sindicatos, aos nossos colaboradores, fornecedores, concessionários e, finalmente, aos nossos clientes. A confiança depositada em nós, sua parceria e comprometimento contribuíram para que este investimento do novo Yaris se tornasse realidade. Juntos, estamos crescendo de forma sustentável, aumentando nosso portfólio, visando a um futuro brilhante do Brasil", afirma Steve St. Angelo, CEO da Toyota para a América Latina e Caribe e Chairman da Toyota do Brasil e Argentina.

## Hyundai comemora cinco anos de produção do HB20

A Hyundai Motor Brasil celebra os cinco anos do início da produção do HB20, modelo desenvolvido especialmente para o mercado nacional. Fabricado em Piracicaba (SP), o hatch se consolidou como o segundo veículo mais vendido do Brasil desde setembro de 2015 e já superou a marca de 800 mil unidades fabricadas.

Contando no início com uma capacidade de produção anual de 150 mil unidades, em dois turnos, o HB20 ganhou o terceiro turno um ano depois, em setembro de 2013, passando para uma capacidade de produção anual de 180 mil unidades. A produção do HB20 em três turnos segue sem interrupções desde aquele momento. Durante esses cinco anos, a ocupação da fábrica permaneceu sempre em torno dos 90% da capacidade, sem paradas ou redução do quadro de funcionários, o que permitiu celebrar a marca de 500 mil unidades produzidas já em agosto de 2015.

"O HB20 revolucionou o segmento de carros compactos no País ao oferecer níveis de qualidade, design e conforto muito acima do praticado cinco anos atrás, além da exclusiva garantia de cinco anos. A ótima recepção do consumidor brasileiro e o sucesso de vendas vieram instantaneamente e contribuíram para manter a produção bem próxima da capacidade total, levando a marca Hyundai a se posicionar entre as líderes nacionais", diz Cassio Pagliarini, diretor de Marketing da Hyundai Motor Brasil.

Em números consolidados pela Anfavea – Associação

Nacional de Fabricantes de Veículos Automotores, foram produzidos 26.003 veículos HB20 de setembro a dezembro de 2012, apenas na versão hatchback. No primeiro ano completo de produção, de janeiro a dezembro de 2013, esse volume saltou para 166.269 unidades, já com as três versões disponíveis: HB20 (hatchback), HB20S (sedã) e HB20X (aventureiro). Em 2014, a produção atingiu seu ápice, com 173.843 unidades fabricadas. Nos anos seguintes, os volumes corresponderam a 165.934 unidades em 2015 (com a adição da versão HB20 R spec) e 147.228 unidades em 2016, quando o HB20 começou a ser exportado para o Paraguai e o Uruguai.

A partir de 2017, o HB20 passou a repartir a capacidade de produção com o SUV compacto Hyundai Creta, também fabricado em Piracicaba. Os volumes disponíveis para o HB20 foram, então, reduzidos em cerca de 20%, porção média destinada ao SUV Creta. Com a combinação dos dois veículos, a Hyundai segue bem posicionada no acumulado do ano, tendo o HB20 como o segundo carro mais vendido do País e o Creta entre os três primeiros SUV compactos nacionais.



O HB20 foi desenvolvido especialmente para o mercado brasileiro e já ultrapassou a marca de 800 mil unidades produzidas



**STRADA**  
WORKING 1.4 FLEX 2P 2018  
DE R\$ 47.990,00 POR  
**R\$ 37.990**

**DESCONTO**  
**R\$ 10.000**

DESCONTO EXCLUSIVO  
PARA VENDA DIRETA

**VENHA FAZER UM TEST DRIVE**

**FIPAL**

REDE DE CONCESSIONÁRIAS FIAT

FIPAL CASCAVEL (45) 3218.1010  
AV. BRASIL, 1406 - SÃO CRISTÓVÃO  
WWW.FIPAL.COM.BR

Pintura sólida. Ano de fabricação 2017. Modelo: Strada Working 1.4 Flex 2P 2018. De R\$ 47.990,00 por R\$ 37.990,00 à vista. Uma unidade em estoque. Imagem meramente ilustrativa. Oferta válida até 31/10/2017, ou enquanto durar o estoque. Oferta exclusiva para Venda Direta na modalidade do CNPJ ativo Produtor Rural, com comprovação de documentos de acordo com os órgãos competentes. Disponibilidade e prazo de entrega de acordo com o fabricante. Preço sujeito a alteração pelo fabricante sem aviso prévio.

# Fit 2018 fica mais seguro e completo



**Mais seguro: todas as versões passam a trazer o sistema VSA, com controle de tração e estabilidade, assistente de partida em rampa e luzes de frenagem de emergência de série**

Um dos automóveis mais reconhecidos do mercado por sua versatilidade, qualidade e espaço interno, o Honda Fit, chega ao mercado em sua versão 2018. O modelo da Honda recebeu importantes e marcantes aprimoramentos no design, se-

gurança e conforto, tornando-o ainda mais completo e atraente para o consumidor.

O Fit 2018 traz novo design frontal e traseiro, bem como tecnologias modernas de iluminação, como luzes diurnas de rodagem e lanternas em LED,

além de faróis em LED na versão EXL. Na segurança, destaque para a inclusão, em todas as versões, do sistema VSA (Vehicle Stability Assist) com controle de tração e estabilidade, e do sistema HSA (Hill Start Assist) de assistência de partidas em

rampas, que evita que o carro desça por alguns instantes ao se tirar o pé do freio em subidas, entre outras tecnologias.

Em suas versões superiores, o modelo traz ar-condicionado digital e conectividade com os sistemas Apple CarPlay e Android Auto.

## Renovação visual

O conceito Crossfade Monoform, que marca a terceira geração do Honda Fit, recebeu importantes aprimoramentos para o modelo 2018. O modelo traz novos para-choques de desenho mais encorpado, grade frontal redesenhada, bem como novos faróis e lanternas.

O Fit passa a trazer luzes de rodagem diurnas em LED, que mudam de posição de acordo com sua versão: nos modelos DX, LX e EX, são localizadas na parte inferior do para-choque de série no EX e disponível como acessório para as versões DX e LX -, enquanto a EXL traz o sistema de iluminação integrado aos faróis Full LED, exclusivos da versão, que permitem uma visibilidade superior à noite e mais requinte ao modelo.

As inéditas lanternas com iluminação em LED também acendem na região das colunas traseiras, aumentando ainda mais a visibilidade e a segurança e são item de série em todas as versões. Essas novas lanternas oferecem o sistema de sinalização em frenagens de emergência ESS (Emergency Stop Signal) que, em frenagens bruscas, piscam automaticamente e de forma rápida e intermitente para alertar o condutor que vem atrás, minimizando o risco de colisões traseiras.

As versões DX e LX adotam rodas de liga leve de 15 polegadas, com desenhos diferenciados, enquanto as versões EX e EXL recebem rodas de 16 polegadas com novo acabamento escurecido. Palhetas de limpadores do para-brisa do tipo flat blade são de série em todas as versões, mais aerodinâmicas, de design mais limpo e de maior funcionalidade.

## Mais seguro e dinâmico

A reconhecida segurança do Fit foi aprimorada no modelo 2018 com a adoção, em toda a linha, do sistema VSA (Vehicle Stability Assist), que agrega controle de tração e estabilidade, freios ABS com EBD (Electronic Brake Distribution) e BA (Brake Assist) e MA-EPS (Motion Adaptive Electric Power Steering), que auxilia no controle da direção em situações de baixa aderência ou em curvas, atuando de maneira ativa no controle do veículo.

Além disso, o Fit passa a trazer o sistema HSA (Hill Start Assist) de auxílio de saída em ladeiras e o ESS, de alerta de frenagem de emergência. São equipamentos de segurança de série, disponíveis em todas as versões do Fit, que permitem uma condução ainda mais segura protegendo os ocupantes. A versão EX, além dos dois airbags frontais de série em todas as versões adotará airbags do tipo laterais. A EXL, por sua vez, traz também as bolsas infláveis laterais do tipo cortina, totalizando seis airbags. Todas as versões do Honda Fit trazem, de série, freios ABS com EBD, cintos de segurança de três pontos para todos os ocupantes e sistema ISOFIX de fixação de cadeirinha infantil. A dinâmica também foi aprimorada, com a adoção de uma



nova caixa de direção elétrica, com motor sem escova, que melhora a resposta e a sensibilidade de condução.

O Fit, nas versões EX e EXL, adotará simulação de trocas de marchas (7), por meio de borboletas atrás do volante, trazendo mais controle para o condutor em uma condução mais esportiva, nas versões com transmissão CVT (Continuously Variable Transmission - Transmissão Continuamente Variável). As versões LX, EX e EXL trazem a transmissão CVT com conversor de torque e uma grande abrangência de relações, o que melhora a força de tração em baixas velocidades, proporcionando uma resposta mais rápida, aceleração linear e economia de combustível. A versão DX possui transmissão manual de cinco velocidades,

com engates curtos e precisos, uma característica comum das transmissões Honda.

Toda a linha Fit é equipada com o motor 1.5 i-VTEC FlexOne, com controle eletrônico variável de sincronização e abertura de válvulas. Criada pela Honda, a tecnologia i-VTEC varia o tempo e a profundidade de abertura das válvulas para obter a máxima eficiência em diferentes regimes de rotação. Assim, oferece excelente desempenho e economia de combustível segundo o Conpet, recebendo nota A na categoria e, quando combinado com a transmissão CVT, A na classificação geral. Com etanol, esse propulsor gera 116 cv de potência a 6.000 rpm e 15,3 kgf.m de torque a 4.800 rpm? quando abastecido com gasolina, são 115 cv a 6.000 rpm e 15,2 kgf.m a 4.800 rpm.



### MOBI LIKE

1.0 FLEX 4P 2018

A PARTIR DE

R\$ **36.990**

Ar condicionado  
Computador de Bordo  
Direção hidráulica  
Drive by Wire (Controle eletrônico da aceleração)  
ESS (Sinalização de frenagem de emergência)  
Faróis com máscara negra  
HSD (High Safety Drive)  
Airbag duplo e ABS com EBD  
Lane Change (acionamento das setas indicando faixas de faixa)  
Traves elétricas e vidros elétricos dianteiros  
Volante com regulagem de altura

ENTRADA +60X DE R\$ **599** /MÊS

O NOVO JEITO DE SE MOVER PELA CIDADE.

**BAIXO CONSUMO E ALTO DESEMPENHO**

VENHA FAZER UM TEST DRIVE

**FIPAL**

REDE DE CONCESSIONÁRIAS FIAT

FIPAL CASCAVEL (45) 3218.1010  
AV. BRASIL, 1406 - SÃO CRISTÓVÃO  
WWW.FIPAL.COM.BR

ABS DE SÉRIE 3 ANOS

Peintura sólida. Ano de fabricação 2017. Modelo: Mobi Like 1.0 Flex 4P 2018. Modalidade de financiamento: CDC. R\$ 36.990,00 à vista ou entrada de R\$ 13.290,00 + 60x de R\$ 599,00, valor total com financiamento R\$ 48.190,00. Taxa de 1,21% a.m.; 15,53% a.a a CET de 19,21% a.a. Taxa de abertura de crédito e IOF inclusas. Financiamento sujeito à aprovação de crédito pelo Banco FIAT. Uma unidade em estoque. Imagem meramente ilustrativa. Oferta válida até 31/10/2017, ou enquanto durar o estoque.



Toda viagem é uma novidade.  
Começando pela nossa loja.

Estamos em um novo endereço, com frota atualizada e o melhor atendimento para você. Venha nos visitar. O carro certo para sua viagem está aqui.

NOVA LOJA CASCAVEL Av. Tancredo Neves, 714 - Centro, Cascavel - PR (45) 3038.3300 | (45) 99962.4554



Uma marca Avis Budget Group.

avis budget group

# Nissan mostra novidades no Salão de Tóquio

Estarão em exposição a partir do próximo dia 27 o Leaf Nismo Concept e o Serena Nismo, com conceitos que vislumbram inovações mais recentes e futuras da Nissan

A Nissan mostrará uma série de carros-conceito e veículos de produção que empolgarão o público no Salão de Tóquio de 2017, dando aos visitantes do estande um vislumbre das inovações mais recentes e futuras da empresa.

A principal atração será um conceito inédito que incorpora o futuro do "Nissan Intelligent Mobility". Além dele, a marca mostrará pela primeira vez o Nissan Leaf Nismo Concept, versão esportiva da nova geração do elétrico mais vendido do mundo, o também inédito Nissan Serena Nismo e o Nissan Skyline atualizado. No total, a Nissan planeja exibir 13 veículos.

O 45º Salão do Motor de Tóquio, que será realizado no Tokyo Big Sight, está aberto ao público de 27 de outubro a 5 de novembro – os dias para a imprensa serão 25 e 26. O estande

da Nissan, localizado no East Hall 5, apresentará o tema de design "espiral", que simboliza o compromisso passado, presente e futuro da empresa em fazer produtos interessantes. Também irá mostrar os valores que a Nissan se esforça em oferecer, incluindo os mais recentes veículos elétricos da empresa. Um simulador permitirá aos visitantes experimentar o futuro do conceito de mobilidade "Nissan Intelligent Mobility".

## LEAF NISMO

Lançado em setembro, o novo Nissan Leaf vem com a última tecnologia de condução autônoma ProPILOT, da Nissan. Também inclui o ProPILOT Park, a primeira tecnologia embarcada em um modelo japonês que ajuda motoristas a estacionar com o veículo controlando automaticamente o acelerador, freios,

direção, mudança de marcha e freio de estacionamento. Outra característica do novo Nissan Leaf é o e-Pedal, que permite que o motorista dê a partida no motor, acelere, desacelere, pare e mantenha o carro usando apenas o pedal do acelerador.

A versão Nismo Concept do novo Nissan Leaf tem um design novo e esportivo criado pela empresa de esportes motores e divisão interna de tuning da Nissan. A aplicação da tecnologia de corrida da Nismo à carroceria resulta em melhor desempenho aerodinâmico e menor elevação, sem sacrificar o excelente coeficiente de arrasto do Nissan Leaf. O interior preto possui os assentos vermelhos da Nismo, criando uma sensação de emoção e alto desempenho.

Na estrada, o conceito Nissan Leaf Nismo Concept oferece uma condução verdadeiramente em-



O Nissan Leaf Nismo Concept é a versão esportiva da nova geração do elétrico mais vendido do mundo

polgante, graças a uma suspensão esportiva e aos pneus de alta performance, sem mencionar o computador customizado que oferece aceleração instantânea em todas as velocidades. O con-

ceito Nissan Leaf Nismo combina o caráter ecológico de um carro elétrico com a emocionante experiência de condução que sempre foi uma característica da marca Nismo.

## Skyline, um sedã esportivo premium

O Nissan Skyline sempre contou com tecnologia de ponta para mexer com as emoções dos motoristas. Todos os modelos da linha agora vêm com a tecnologia "All-Around Safety Shield", que pode ser combinada com o sistema híbrido de alto desempenho e ambientalmente amigável e com o "Direct Adaptive Steering", que fornece um tratamento intuitivo para uma condução mais fácil e segura.

As mudanças no Skyline incluem um exterior renovado e no-

vas roda de alumínio, que apimentam o que já era um dos veículos mais atraentes da sua classe. Dentro, o volante e a manopla do câmbio são novos, assim como o acabamento da superfície do painel de instrumentos, proporcionando ao interior uma quali-

dade superior ainda maior. O novo Skyline chega ao mercado japonês em dezembro de 2017.



As mudanças no Skyline incluem um exterior renovado e novas rodas de alumínio

## Serena Nismo, uma minivan com aparência temperada

A Serena Nismo oferece a tecnologia esportiva da Nismo sem sacrificar a natureza familiar e utilitária do modelo. O design exterior reflete adequadamente a natureza orientada para o desempenho Nismo, com peças aerodinâmicas personalizadas que aumentam a agressividade da aparência. Dentro, os ocupantes apro-

veitarão os assentos vermelhos, que são marca registrada da Nismo.

O sistema de suspensão é esportivo e personalizado. Os novos módulos de controle do motor e sistema de escape adicionam emoção e entusiasmo à experiência de condução. A Serena Nismo está programada para venda no Japão em novembro de 2017.

SUA IMAGINAÇÃO JÁ DIRIGE O NOVO ECOSPORT. E VOCÊ?



Cascavel: (45) 3220-8200 Assis Chateaubriand: (44) 3528-8950  
Toledo: (45) 3379-7600 Palotina: (44) 3649-0000

Na cidade, somos todos pedestres.

### FORD ECOSPORT 2018

SE 1.5L Flex (cat. ECBB)

A partir de R\$ 73.990 à vista



# Jaguar F-Pace chega à versão 2018

As versões 2018 da linha de SUVs F-PACE chegam ainda mais completas com a introdução do volante esportivo em couro de série

O Jaguar F-PACE, primeiro SUV a ser produzido em toda a história da marca britânica de veículos de luxo, chega à linha 2018 ainda mais completo e com mais uma opção de motor: o Ingenium 2.0 a gasolina, ideal para aqueles que buscam um excelente desempenho no dia a dia, aliado a uma ampla economia de combustível.

Com 250 cv de potência, o propulsor é bastante leve e compacto, fabricado com extenso uso de peças leves em alumínio, desenvolvendo 365Nm de torque a apenas 1.200 rotações. Aliado ao câmbio ZF automático de oito velocidades, o propulsor faz o F-PACE sair da imobilidade e atingir os 100 km/h em apenas 6,8 segundos, número bastante expressivo para um SUV com nesta cilindrada.

O motor é o primeiro da família Ingenium a gasolina a equipar um veículo no mercado brasileiro. Desenvolvido inteiramente pela Jaguar Land Rover, a família de motores Ingenium é fruto de um investimento de 1,5 bilhão de libras esterlinas feitos pelas marcas britânicas no desenvolvimento próprio de uma gama com-

pleta de propulsores de última geração.

A linha 2018 do Jaguar F-PACE chega ao mercado ainda mais completa. Como item de série desde a versão Prestige – equipada com opção de motor diesel e gasolina – o modelo traz sistema iluminação interna configurável com uma gama de 10 cores diferentes, uma gama ainda maior de design de rodas de 19' ou 20', de acordo com a versão, revestimento de bancos e volante em couro premium além de retrovisores aquecidos e a inclusão do novo sistema de entretenimento da Jaguar, o InControl Apps.

As versões R-Sport, equipadas com o novo motor 2.0 Ingenium a gasolina, ficaram com apelo ainda mais esportivo com a inclusão de rodas 20' pintadas em preto, paddle shifts para trocas de marcha sequenciais em alumínio, soleiras laterais esportivas, para-choque dianteiro redesenhado e saídas de ar laterais com acabamento em preto.

A versão R-Sport também passa a contar com o sistema de



Após pouco mais de um ano no mercado, o F-PACE já é o Jaguar mais vendido do mundo

travamento de portas Activity Key como item de série. Com ele, o motorista pode travar totalmente o veículo por meio de uma pulseira à prova d'água e de choque, simplesmente ao aproximar a pulseira da letra "J" do "JAGUAR" estampado na tampa do porta-malas.

De série, a versão também traz Head Up display a laser, volante esportivo e para-brisas com filtro de raios UV.

O Jaguar F-PACE também está disponível na versão topo de linha, S equipada com o motor V6 Supercharged de 380 cv de potência, que conta com de 20', sistema Adaptive Dynamics, faróis de LED, entradas de ar com acabamento na cor preta e teto elétrico panorâmico.

A estrutura de alumínio foi o ponto de partida para as equipes de design e engenharia da Jaguar Land Rover criarem um chassi que

permite o posicionamento correto do veículo sobre as rodas, de forma a entregar proporção, dinâmica e praticidade essenciais para um SUV focado em desempenho.

Seus 2.874 milímetros de distância entre-eixos não se compara a nenhum outro veículo Jaguar. Seu comprimento de 4.731 milímetros faz do F-PACE um veículo que oferece um espaço interior excepcional.

## Corvette Z06 2018 é entregue no Brasil

DIVULGAÇÃO



O Corvette Z06, superesportivo da GM, é equipado com o motor V8 de 659cv que o faz chegar de 0 a 100 km/h em apenas 3s

A Direct Imports, importadora com sede em São Paulo, entrega o novo Chevrolet Corvette Z06 2018. Além do pacote de performance Z06, que traz mudanças no conjunto de suspensão e tração do esportivo, ele vem equipado com direção assistida, controle automático de velocidade, controle eletrônico de amortecimento, entre outros itens que são novidade na versão 2018. O carro tem valor aproximado de R\$ 699 mil, na cotação atual do dólar.

O superesportivo da GM é equipado com o motor V8 de 659cv que o faz chegar de 0 a 100 km/h em apenas 3s. O pacote "Z06" adiciona itens como freios Brembo de alto desempenho com pinças

maiores no conjunto dianteiro, um pacote aerodinâmico com capô de fibra de carbono, suspensão para alto desempenho, diferencial eletrônico anti deslizamento, controle de suspensão magético, rodas em alumínio, além de pneus especiais, dianteiros 285/30 R19 e traseiros 335/25 R20.

"A Direct Imports já trouxe outras unidades desta atual geração de um carro muito desejado que está acima do Camaro ZL1 em desempenho e tecnologia. O Corvette Z06 é um carro que se tornou sonho de muitas pessoas e a Direct Imports novamente entrega a primeira unidade do ano e há outras sob consulta", comentou Daniel Valério, CEO da Direct Imports.

## BMW Série 4 Cabrio Sport estreia nas concessionárias

DIVULGAÇÃO



O BMW Série 4 Cabrio Sport ostenta contornos exteriores que agregam um perfil sofisticado e dinâmico

Dotado de esportividade e estilo individual inconfundíveis, o novo BMW Série 4 Cabrio Sport 2017/2018 acaba de estreiar nas concessionárias autorizadas BMW do país, repleto de novidades. Entre as principais, novas rodas de liga leve esportivas Star Spoke, de 19 polegadas; novos materiais de acabamento interno e itens inéditos, como faróis de Led e preparação para Apple CarPlay. O preço sugerido do BMW 430i Cabrio Sport é de R\$ 294.950.

De características marcantes, este conversível ostenta contornos exteriores que agregam um perfil sofisticado e dinâmico. O design frontal é surpreendente e atrai olhares de quem cruza o seu caminho, principalmente, por conta do refinamento no acabamento e da presença da grade de duplo rim, identidade visual da marca. A capota rígida retrátil, que pode ser acionada com o simples toque de um botão, reforça o charme e a exclusividade do modelo. O porta-malas, por sua vez, é de fácil acesso mesmo com a capota baixada e, além de oferecer espaço para até 370 litros de bagagens, estabelece uma combinação har-

mônica com as formas do veículo. Assim como a parte externa, o interior do BMW Série 4 Cabrio Sport contempla em um só ambiente elevados padrões de refinamento ao mais completo conjunto de recursos tecnológicos disponíveis em um automóvel BMW. Sob este ponto de vista, os materiais utilizados nos revestimentos ganham especial destaque. Além de peças feitas em alumínio Carbon Dark com detalhes em Pearl Gloss Chrome, o couro Dakota predomina nos assentos e guarnições internas das portas.

**MOTOR SURPREENDENTE**  
Sob o capô do BMW Série 4 Ca-

brio Sport está acomodado um motor de quatro cilindros, 2,0 litros, com tecnologia TwinPower Turbo e capaz de entregar 252 cv de potência, a 5.200 rpm, e torque máximo de 350 Nm, entre 1.450 e 4.800 rpm. E toda esta força pode ser percebida no momento em que se toca o pedal do acelerador, que precisa de apenas 6,3 segundos para levar o carro de 0 (zero) a 100 km/h. O conjunto motriz integra ainda com transmissão automática de oito marchas, com alavancas posicionadas atrás do volante para efetuar trocas de marcha, e tração traseira, um dos legados da marca bávara.



### ARGO DRIVE

1.0 FLEX 4P 2018

A PARTIR DE

**R\$ 46.800**

**TAXA 0,99%**

Ar condicionado  
Banco do motorista com regulagem de altura  
Computador de Bordo  
Direção elétrica progressiva  
Drive by Wire (Controle eletrônico da aceleração)  
ESP (Sistema de frenagem de emergência)  
HIS (High Safety Drive)  
Airbag duplo e ABS com EBD  
Iluminação do porta-malas  
Lane Change (acionamento das setas indicando traços de faixa)  
Novo motor 1.0 Firefly 6V Flex de 3 cilindros  
Quadro de instrumentos, 3,5" multifuncional  
Sistema Start/Stop (desligamento automático do motor)  
Trove elétrica e vidros elétricos dianteiros  
Volante com regulagem de altura



ELEITO A MELHOR COMPRA NA CATEGORIA CARRO ATÉ R\$50.000

VENHA FAZER UM TEST DRIVE

**FIPAL**

REDE DE CONCESSIONÁRIAS FIAT

FIPAL CASCAVEL (45) 3218.1010  
AV. BRASIL, 1406 - SÃO CRISTÓVÃO  
WWW.FIPAL.COM.BR

# Toda viagem é uma novidade. Começando pela nossa loja.

Estamos em um novo endereço, com frota atualizada e o melhor atendimento para você. Venha nos visitar. O carro certo para sua viagem está aqui.

Avis Budget Brasil | Nova Loja Cascavel  Av. Tancredo Neves, 714 - Centro, Cascavel - PR  (45) 3038.3300 | (45) 99962.4554

avis budget group

Uma marca Avis Budget Group.

AVIS

Budget

# Fiat Toro ganha versão Blackjack

Equipada com o motor 2.4 Tigershark e câmbio automático de nove marchas, a novidade se destaca pelo visual "all black"

Líder entre as picapes no mercado brasileiro, o Fiat Toro tem no design inovador uma de suas muitas qualidades. E agora o modelo ganha uma versão com ainda mais estilo, para fortalecer o conceito de SUP (Sport Utility Pick-up). Trata-se do Fiat Toro Blackjack 2.4, que tem seu diferencial no acabamento sem cromados, com todos os detalhes em preto, tanto por fora quanto por dentro.

O visual externo é dominado pelo tom grafite escuro aplicado em rodas (de liga leve e 17 polegadas), retrovisores externos, friso da grade dianteira e barras de teto. Para completar o tema "all black", há uma faixa preta no capô e na tampa da caçamba e todos os emblemas foram escurecidos – até mesmo o vermelho do logotipo da marca Fiat

foi trocado pelo preto, algo inédito desde que o logo atual foi implantado. A carroceria tem duas opções de preto: Shadow (sólido) e Carbon (metálico).

No interior, o ponto alto é o revestimento exclusivo dos bancos, mesclando couro e tecido e com a inscrição Blackjack bordada nos encostos dianteiros. O nome da versão aparece também na moldura da central multimídia, cujo tom cinza claro, que se repete nas molduras das saídas de ar e dos alto-falantes, contrasta com o preto que predomina por toda a cabine.

O Toro Blackjack é equipada com o motor 2.4 Tigershark MultiAir Flex de 186 cv e 24,9 kgfm, combinado ao câmbio automático de nove marchas, exclusivo no segmento. A lista de equipamentos é baseada na da

versão Freedom 2.4 acrescida de itens importantes: ar-condicionado eletrônico dual zone, bancos com revestimento exclusivo, faróis de neblina, luzes diurnas (DRL) em LED, barras de teto longitudinais, descansa-braço traseiro, porta-objetos abaixo do banco do passageiro, tapetes de carpete e o pacote High Tech, formado por sensor de chuva, sensor crepuscular e retrovisor interno eletrocromico.

Outro destaque no conteúdo de série do Fiat Toro Blackjack é o kit Audio da linha Mopar Custom Shop, com central multimídia com tela de toque de 6,2 polegadas, que inclui rádio, DVD player, TV digital, navegador GPS, conexões USB e Bluetooth, câmera de ré e interação com os comandos no volante.

FOTOS: DIVULGAÇÃO



O visual externo é dominado pelo tom grafite escuro aplicado em rodas (de liga leve e 17 polegadas) e retrovisores externos

## Ponta Grossa realiza a Gincana do Caminhoneiro

Ponta Grossa conclui hoje a 3ª etapa da Gincana do Caminhoneiro, ação promovida pela Iveco no ano em que a marca comemora duas décadas de operação no Brasil. Com testes de habilidade e provas de manobra, os participantes da competição duelam por um lugar no grupo de 20 finalistas que disputam um modelo 2017 do Iveco Tector. Em Ponta Grossa três motoristas se classificam para a final. As provas começaram sexta-feira e terminam hoje, no Posto Torre Alta Locatelli, na BR-376, Km 504.

Além dos duelos, os caminhoneiros que participaram da 3ª etapa terão à disposição ações de entretenimento e utilidade pública. Maurício Correa, gerente de Marketing da Iveco, destaca ainda que a marca promoverá a divulgação do aplicativo Paradas de Estrada. "A ferramenta permite que os usuários das rodovias tenham informações sobre as paradas de todo o país, com dados precisos e atualizados sobre locais para descanso, refeições, abastecimento e outros serviços necessários a quem está nas estradas".

## EcoSport já está entre os líderes do segmento

A Ford anunciou o resultado de vendas do EcoSport em setembro, quando começou a abastecer as lojas autorizadas. Foram 3.159 unidades, ficando entre os três primeiros do segmento de utilitários esportivos compactos, considerando apenas as vendas no varejo. Esse resultado inicial é reforçado pelo desempenho das versões automáticas que representaram cerca de 60% do volume.

"Esse percentual de vendas dos modelos mais equipados mostra que os consumidores estão reconhecendo o valor agregado do novo EcoSport, com um conteúdo completo em relação aos modelos de marcas concorrentes", afirma Mauricio Greco, gerente geral de Marketing da Ford. "Outro resultado que superou as expectativas foi o de vendas da versão topo de linha Titanium, com mais de 25% do chamado mix do produto", ressalta.

Segundo o executivo, as vendas tendem agora a acelerar com o crescimento e ritmo normalizado de produção do novo EcoSport. "Esperamos ficar entre os líderes do segmento e, para isso, criamos

condições especiais de financiamento da linha, com taxa zero para pagamento em 24 meses e supervalorização do carro usado na negociação com os distribuidores da rede", diz Greco.

O Novo EcoSport destaca-se por ter uma linha diversificada e modelos completos em equipamentos. Disponível com novos motores – o 1.5, de 137 cv, e o 2.0, de 176 cv –, oferece transmissão automática de seis velocidades, além da manual, e é disponível nas versões SE, FreeStyle e Titanium.

Toda a linha já vem de série com itens como sete airbags, controle de estabilidade e tração com sistema anticapotamento, assistente de partida em rampa, central multimídia SYNC 3, sensor de pressão dos pneus, piloto automático, sensor de estacionamento e rodas de liga leve.

A lista de opcionais, na versão topo de linha, inclui câmera de ré, ar-condicionado automático e digital, teto solar elétrico, sensor de ponto cego, acesso e partida sem chave, acendimento automático dos faróis, sensor de chuva e faróis de xênon.



**FORD RANGER 2017**  
Ranger XLT 3.2L CD Diesel 4x4 AT (cat. JMP7)

- Motor Duratorq 3.2L de 200cv - Transmissão Automática de 6 Velocidades
- AdvanceTrac com Assistente de Partida em Rampa e Controle Automático em Descidas
- SYNC® 3 com Tela Sensível ao Toque de 8" e Assistência de Emergência
- Diferencial Traseiro Blocante - Rodas em liga leve 18" - Bancos em Couro
- Direção Elétrica - Capota Marítima - Câmera de Ré - 7 Air Bags
- Sensor de Estacionamento Traseiro - Faróis com Projetores
- Estribos Laterais - Ar Condicionado Digital Dual Zone
- Sensor de Monitoramento da Pressão dos Pneus - ISOFIX



Fazendo seu caminho melhor

Cascavel: (45) 3220-8200 Assis Chateaubriand: (44) 3528-8950  
Toledo: (45) 3379-7600 Palotina: (44) 3649-0000

 Na cidade, somos todos pedestres.

De **R\$ 169.090** Por **R\$ 142.035** à vista

**PLANO SAZONAL TAXA 0,99% a.m.**

Entrada de **R\$ 85.221** Saldo em **6x** semestrais **R\$ 12.104**

**PARA PRODUTOR RURAL**

Preços e condições de financiamento válidos até 15/10/2017. Custo Efetivo Total (CET), calculado na data de 23/08/2017 a partir de 4,18% a.m. e 63,48% a.a., por meio do Programa Ford Credit. Não abrangem seguro, acessórios, documentação e serviços de despachante, manutenção ou qualquer outro serviço prestado pelo Distribuidor. Sujeito à aprovação de crédito. O valor de composição do CET poderá sofrer alteração, quando da data efetiva da contratação, considerando o valor do bem adquirido, as despesas contratadas pelo cliente e os custos de Registros de Cartórios variáveis de acordo com a UF (não inclusos no valor das parcelas e no cálculo da CET). Contratos de Financiamento e Arrendamento Ford Credit são operacionalizados pelo Banco Bradesco Financiamentos S.A. Valores válidos para cores sólidas. Frete incluso. Imagens meramente ilustrativas.

# Novo Polo marca uma nova era para a Volkswagen do Brasil

Novo Polo será lançado no Brasil de forma praticamente simultânea com a Alemanha



A Volkswagen está iniciando uma nova era no Brasil. A empresa está se reposicionando e preparando o lançamento de grandes novidades, todas desenvolvidas com foco total no cliente. E o embaixador da marca para inaugurar essa fase é o Novo Polo, que vai revolucionar o segmento de compactos premium no País.

O Novo Polo representa um novo conceito de automóvel no mercado brasileiro. Mais espaço interno, motores eficientes e de alto desempenho, altos níveis de segurança, muita conectividade, avançados recursos de tecnologia e conforto de veículos superiores. Isso tudo graças à Estratégia Modular MQB da Volkswagen, o conceito mais moderno para o desenvolvimento e produção de veículos no mundo.

Para implementar a Estratégia Modular MQB na Fábrica Anchieta, em São Bernardo do Campo (SP), a Volkswagen investiu R\$ 2,6 bilhões. A Estratégia Modular MQB vai dar origem inicialmente a quatro modelos completamente novos, que serão comercializados no mercado latino-americano nos próximos anos.

O Novo Polo será lançado no Brasil de forma praticamente simultânea com a Alemanha e chega para atender a um cliente que busca muito mais que mobilidade e quer também design, inovação e alta performance. O modelo começa a ser vendido em novembro nas mais de 500 concessionárias Volkswagen no Brasil com três opções de motores e duas de transmissão. São quatro versões: Polo, Polo MSI, Polo Comfortline 200 TSI

e Polo Highline 200 TSI. O modelo tem garantia total de três anos, sem limite de quilometragem.

## INSPIRADO EM PESSOAS

O Novo Polo é um modelo global que chega ao mercado nacional com design dianteiro exclusivo, inspirado em pesquisas com clientes brasileiros e com foco na regionalização dos produtos Volkswagen. O resultado foi um estilo próprio, com fortes linhas de caráter.

Um novo design de painel e interior para os modelos compactos da Volkswagen está surgindo com o Novo Polo. O foco do desenvolvimento da cabine foi no contínuo crescimento da digitalização dos mostradores e controles, assim como da conectividade, o que exigiu soluções inéditas.

O motorista se sente ao volante do Novo Polo e, em qualquer versão do modelo, encontra a posição ideal de dirigir. O interior do modelo foi desenvolvido por meio de estudos de ergonomia e funcionalidade. O resultado é percebido pelo design limpo do painel, pela anatomia dos bancos, adequada localização dos equipamentos e a facilidade de manuseio dos comandos. Também fica evidenciada na combinação harmônica das cores de forrações e revestimentos de elevado padrão de qualidade.

O Novo Polo oferece excelente espaço na cabine. Sentados no banco traseiro, os passageiros têm espaço de sobra para pernas, cabeças e cotovelos. O acesso a bordo é facilitado pelo amplo ângulo de abertura das portas. Além disso, as portas dianteiras

possuem três estágios de abertura.

A tecnologia em prol da eficiência energética está em diversos pontos no Novo Polo – como no sistema de direção com assistência elétrica, item de série em todas as versões do modelo. Além do excelente conforto e precisão, uma das principais vantagens da assistência elétrica em relação aos sistemas de assistência hidráulica é só demandar energia quando necessário. Isso representa uma redução no consumo de combustível de até 3% quando comparado com um sistema de direção com assistência hidráulica (convencional).

## ACTIVE INFO DISPLAY

O Novo Polo é o primeiro Volkswagen a trazer a segunda geração do Active Info Display, o quadro de instrumentos totalmente digital no qual as informações são implementadas via software. Informações de navegação podem ser mostradas em 2D ou 3D, em uma tela de 10,25 polegadas, do tamanho de um tablet. As informações sobre as funções de condução, de navegação e de assistência podem ser integradas em áreas gráficas do velocímetro e conta-giros, conforme necessário.

Há três sistemas de infotainment, que permitem total conectividade e leitura de variados arquivos digitais, disponíveis para todas as versões. Entre eles está o Discover Media, com tela de 8 polegadas e três entradas USB, entre outros itens. Todas as versões do Novo Polo trazem de série o prático suporte para celular sobre o painel, com entrada exclusiva USB para carregamento.

## Avançados recursos de assistência à condução

O Novo Polo oferece o mais alto nível em recursos de segurança e assistência à condução. Entre eles, o Novo Polo é equipado de série nas versões TSI com ESC – Controle eletrônico de estabilidade. Se necessário, o sistema reduz o torque do motor e freia uma ou várias rodas até atingir a condição de estabilidade, no caso de uma situação crítica. Opcional para as demais versões do Novo Polo, o ESC engloba vários outros recursos eletrônicos de assistência, como o XDS+ (bloqueio eletrônico do diferencial), que melhora a tração e a agilidade do carro em curvas. Em determinadas condições dinâmicas, o sistema freia a roda interna à curva e permite uma transferência de torque para a roda externa. Também inclui o inovador sistema que faz a limpeza automática e mantém secos os discos de freio, em situações de chuva – o BSW (Bremsscheibewischer – Limpeza Automática dos Discos de Freio). O sistema trabalha para aproximar as pastilhas dos discos de freio dianteiros, em frações de segundo e de forma imperceptível para o motorista, com o objetivo de secar os componentes e garantir o menor espaço de frenagem possível. O BSW atua acima de 70 km/h e com

o limpador de para-brisa acionado. Essa tecnologia, até então apenas presente em carros de luxo, garante ao Novo Polo muito mais segurança e precisão nas frenagens.

É também possível graças ao ESC o sistema RKA+ (Monitoramento da pressão dos pneus), que verifica a pressão dos pneus constantemente. O Novo Polo tem freios a disco nas quatro rodas como item de série nas versões TSI. Freios a disco colaboram para melhor performance e proporcionam maior resistência ao chamado “fading”, a perda de eficiência por aquecimento (numa descida de serra, por exemplo). Entre os recursos de Segurança Ativa proporcionados pela Estratégia Modular MQB está o Sistema de Frenagem Automática Pós-Colisão, exclusivo no segmento, que aciona automaticamente os freios do veículo quando ele se envolve em uma batida, para reduzir a energia cinética residual.

Também está entre os recursos de segurança o detector de fadiga, que analisa a forma como o motorista dirige e compara com os 15 primeiros minutos de direção. Caso detecte um desvio no comportamento ao volante, o equipamento emite um alerta, sugerindo uma parada para descansar e tomar um café.



www.iveco.com.br  
CENTRO DE ATENÇÃO AO CLIENTE  
0800 702 3443

Todos juntos fazem o trânsito melhor.

IVECO DAILY

SUPERA OS OBSTÁCULOS DA CIDADE  
PARA AJUDAR SUA EMPRESA  
A SUPERAR OS DO MERCADO.

**EMPRESAS POSSOLI**

Cascavel - PR (45) 3227-2022    Criciúma - SC (48) 3478-5151    Vitorino - PR (46) 3227-1233

- O chassi cabine mais vendido do segmento.
- Versões de 3,5 a 7 toneladas com cabine simples e dupla.
- Tecnologia EGR, que dispensa o uso de Ária.
- Toda a linha Daily é VUC.
- Motor mais potente da categoria.

**IVECO**  
CARTÃO BNDES 48x sem entrada  
CARGADA DE POTÊNCIA.



# Imobiliário

imobiliario@oparana.com.br

D1 - O Paraná Domingo, 08/10/2017

1997

CONSTRUTORA.JL  
WWW.CONSTRUTORA.JL.COM

**COM SOLIDEZ  
CASCAVEL E A JL  
COMPARTILHAVAM  
SUAS FORÇAS EM  
BUSCA DE UM FUTURO  
AINDA MAIS PROMISSOR.**

RODA GIGANTE









facebook.com/construtoraviverbem

PRONTO PARA MORAR

-  
**165m<sup>2</sup>**  
**DE**  
**ELOGIOS.**  
-



ÚLTIMAS UNIDADES

[www.construtoraviverbem.com.br](http://www.construtoraviverbem.com.br)

edifício tulipa



**45 3223.2586**

[contato@construtoraviverbem.com.br](mailto:contato@construtoraviverbem.com.br)

Rua Washington Luiz, 77  
esquina com a marginal da BR-277  
Parque São Paulo - Cascavel/PR

facebook.com/construtoraviverbem

-  
**RECEBA**  
**MAIS ELOGIOS**  
**POR METRO**  
**QUADRADO.**  
-



PRONTO PARA MORAR

[www.construtoraviverbem.com.br](http://www.construtoraviverbem.com.br)

estrelícia  
EDIFÍCIO



**45 3223.2586**

[contato@construtoraviverbem.com.br](mailto:contato@construtoraviverbem.com.br)

Rua Washington Luiz, 77  
esquina com a marginal da BR-277  
Parque São Paulo - Cascavel/PR

**CADINI** IMÓVEIS

**VENDA - LOCAÇÃO - AVALIAÇÃO**

Plantão  
Vendas: (45) 99822-1888  
Locação: (45) 99804 - 7777

e-mail: vendas@cadiniimoveis.com.br

Rua Presidente Bernardes, 1869 - Centro - (45)3038-0777

LOCAÇÃO	VENDA
<b>APARTAMENTO</b>	<b>APARTAMENTO</b>
CANCELLI-2 quartos, sala, cozinha, área de serviço, bwc, 1 garagem..... R\$ 550,00	RES. DOM OTÁVIO - PARQUE VERDE - 2 quartos, sala, cozinha, área de serviço, bwc social, 1 vaga de garagem..... R\$ 115.000,00
PRESIDENTE - 2 quartos, sala, cozinha, área de serviço, bwc, 1 garagem..... R\$ 600,00	RES. WEST PARK - UNIVERSITÁRIO - 2 quartos, sala estar/jantar, cozinha, área de serviço, bwc social, 1 vaga de garagem descoberta..... R\$ 149.000,00
CANCELLI-2 quartos, sala estar/jantar, cozinha, área de serviço, bwc, 1 garagem..... R\$ 600,00	ED. TORRE JK - COQUEIRAL - 2 quartos, sala estar/jantar, cozinha, área de serviço, sacada com churrasqueira, bwc social, 1 vaga de garagem..... R\$ 313.000,00
RES VILA GENOVA - 2 quartos, sala estar/jantar, cozinha, área de serviço, bwc, 1 garagem..... R\$ 700,00	ED. VALPARAISO - CENTRO - 2 quartos, sala estar/jantar, cozinha, área de serviço, sacada com churrasqueira, bwc social, 1 vaga de garagem..... R\$ 320.000,00
COQUEIRAL - 2 quartos, sala estar/jantar, cozinha, área de serviço, bwc, 1 garagem..... R\$ 700,00	ED. JACARANDA - COQUEIRAL - Suíte, 2 quartos, sala estar/jantar, cozinha, área de serviço, sacada com churrasqueira, bwc social, 1 vaga de garagem..... R\$ 360.000,00
CENTRO - 2 quartos, sala estar/jantar, cozinha, área de serviço, bwc, 1 garagem..... R\$ 850,00	ED. VALPARAISO - CENTRO - Suíte, 2 quartos, sala estar/jantar, cozinha, área de serviço, sacada com churrasqueira, bwc social, 1 vaga de garagem..... R\$ 380.000,00
SÃO CRISTÓVÃO - 2 quartos, sala, cozinha, área de serviço, bwc, 1 garagem..... R\$ 900,00	ED. H RIEGER - CENTRO - Suíte, 2 quartos, sala estar/jantar, cozinha, área de serviço, sacada com churrasqueira, bwc social, 2 vagas de garagens..... R\$ 385.000,00
ED. DE BONA - Suíte, 2 quartos, sala estar/jantar, cozinha, área de serviço, sacada com churrasqueira, bwc, 2 vagas de garagens..... R\$ 1.350,00	ED. ESTRELICIA - CENTRO - 2 quartos, sala estar/jantar, cozinha, área de serviço, sacada com churrasqueira, bwc social, 1 vaga de garagem..... R\$ 405.600,00
ED. H RIEGER - Suíte, 2 quartos, sala estar/jantar, cozinha, área de serviço, sacada com churrasqueira, bwc, 2 vagas de garagens..... R\$ 1.500,00	ED. CURITIBA - CENTRO - Suíte, 2 quartos, sala estar/jantar, cozinha, área de serviço, sacada com churrasqueira, bwc social, 2 vagas de garagens..... R\$ 430.000,00
ED. MIRAGE - Suíte, 2 quartos, sala estar/jantar, cozinha, área de serviço, sacada com churrasqueira, bwc, 2 vagas de garagens..... R\$ 1.900,00	ED. DE BONA - CENTRO - Suíte, 2 quartos, sala estar/jantar, cozinha, área de serviço, sacada com churrasqueira, bwc social, 2 vagas de garagens..... R\$ 450.000,00
ED. DE BONA - 4 Suítes, sala estar/jantar, cozinha, área de serviço, sacada com churrasqueira, bwc, 2 vagas de garagens..... R\$ 3.000,00	ED. OLÍVIA THEODORO - REGIÃO DO LAGO - Suíte, 2 quartos, sala estar/jantar, cozinha, área de serviço, sacada com churrasqueira, bwc social, 2 vagas de garagens..... R\$ 475.000,00
<b>CASA</b>	<b>CASAS</b>
MARIA LUIZA - 2 quartos, sala, cozinha, área de serviço, bwc, 1 garagem..... R\$ 600,00	MORUMBI - 60m² - 2 quartos, sala, cozinha, bwc social, 1 garagem..... R\$ 160.000,00
COND. FRANCISCO FRANCO - 3 quartos, sala, cozinha, bwc, área de serviço, 1 garagem..... R\$ 650,00	MORUMBI - 60m² - 2 quartos, sala, cozinha, bwc social, 1 garagem..... R\$ 175.000,00
CENTRO - 3 quartos, sala, cozinha, área de serviço, bwc, 1 garagem..... R\$ 800,00	SANTA CRUZ - 60m² - 3 quartos, sala, cozinha, bwc social, 1 garagem..... R\$ 190.000,00
CENTRO - 2 quartos, sala, cozinha, área de serviço, bwc, 2 garagens..... R\$ 850,00	ANGRA DOS REIS - 70m² - 3 quartos, sala, cozinha, bwc social, 1 garagem..... R\$ 210.000,00
CENTRO - 3 quartos, sala, cozinha, lavanderia, bwc, 1 garagem..... R\$ 900,00	ANGRA DOS REIS - 69m² - 3 quartos, sala, cozinha, bwc social, 1 garagem..... R\$ 220.000,00
SANTA CRUZ - 3 quartos, sala, cozinha, área de serviço, bwc, 2 garagens..... R\$ 1.000,00	COND. TERRA NOVA - Suíte, 2 quartos, sala, cozinha, bwc, área de serviço, 2 garagens..... R\$ 230.000,00
UNIVERSITÁRIO - Suíte, 2 quartos, sala, cozinha, área de serviço, bwc, 2 garagens..... R\$ 1.400,00	COQUEIRAL - 75m² - Suíte, 2 quartos, sala, cozinha, bwc social, 2 garagens..... R\$ 239.000,00
<b>QUITINETE</b>	COQUEIRAL - 78m² Suíte, 2 quartos, sala, cozinha, bwc, 2 garagens..... R\$ 310.000,00
CENTRO - 1 quarto, sala e cozinha conjugado, bwc..... R\$ 400,00	UNIVERSITÁRIO - 133m², Suíte, 1 quarto, sala estar/jantar, cozinha, bwc social, área de serviço, 2 vagas de garagens..... R\$ 460.000,00
CENTRO - MOBILIADO - 1 quarto, sala e cozinha conjugado, bwc..... R\$ 500,00	TROPICAL - 234m², Suíte, 2 quartos, sala estar/jantar, cozinha, bwc social, área de serviço, 2 vagas de garagens..... R\$ 735.000,00
UNIVERSITÁRIO - 1 quarto, sala e cozinha conjugado, bwc..... R\$ 500,00	<b>TERRENOS</b>
UNIVERSITÁRIO - 2 quartos, sala e cozinha conjugado, bwc..... R\$ 550,00	PARQUE SÃO PAULO - Esquina 485,75m² (17x34)..... R\$ 430.000,00
UNIVERSITÁRIO - 1 quarto, sala e cozinha conjugado, bwc..... R\$ 550,00	COUNTRY - 700m² - (17,5x40)..... R\$ 430.000,00
UNIVERSITÁRIO - 1 quarto, sala e cozinha conjugado, bwc..... R\$ 600,00	CENTRO - 770m² - (22x35) Taxa de ocupação de 70%..... R\$ 2.100.000,00
<b>SOBRADO</b>	CATARATAS - 4.102m² - Ao lado do autódromo..... R\$ 2.100.000,00
PION. CATARINENSE - Suíte, 2 quartos, sala, cozinha, área de serviço, bwc, 2 garagens..... R\$ 1.800,00	<b>SOBRADO</b>
PARQUE SÃO PAULO - Suíte, 2 quartos, sala estar/jantar, cozinha, área de serviço, lavabo, bwc social, sacada, churrasqueira, 2 vagas de garagens..... R\$ 1.600,00	PARQUE SÃO PAULO - 160m² - Suíte, 2 quartos, sala estar/jantar, cozinha, bwc social, área de serviço, 2 vagas de garagem..... R\$ 480.000,00
<b>SALA</b>	COQUEIRAL - 152m² - Suíte, 2 quartos, sala estar/jantar, cozinha, bwc social, área de serviço, 2 vagas de garagem..... R\$ 560.000,00
CENTRO - R. Santa Catarina - 2º Andar, 50m², bwc..... R\$ 500,00	TROPICAL - 225m² - Suíte com closet e hidromassagem, 3 quartos, sala estar/jantar, cozinha, bwc social, área de serviço, 2 vagas de garagem..... R\$ 750.000,00
GUARUJA - R. Sambaias - 50m², bwc..... R\$ 550,00	
UNIVERSITÁRIO - R. Belas Artes - 38m², bwc..... R\$ 600,00	
PARQUE SÃO PAULO - R. Francisco Schello - 45m², bwc..... R\$ 650,00	
UNIVERSITÁRIO - R. Belas Artes - 58m², bwc..... R\$ 700,00	
MARIA LUIZA - R. Alexandre de Gusmão - 45m², bwc, 4 garagens..... R\$ 850,00	
POSTO SÁBIA - BR 277 25m², bwc..... R\$ 1.000,00	
POSTO SÁBIA - BR 277 50m², bwc..... R\$ 1.100,00	
UNIVERSITÁRIO - 100m², bwc..... R\$ 1.300,00	
CASCAVEL VELHO - R. Emílio de Menezes, 183m², bwc..... R\$ 1.600,00	
CENTRO - Av. Brasil, 9641, 200m², bwc..... R\$ 2.400,00	
<b>BARRACÃO</b>	
NOVA CIDADE - R. Rio da Paz - 2º Andar, 250m², bwc..... R\$ 2.200,00	
SÃO CRISTÓVÃO - R. Jacarandino - 380m², bwc..... R\$ 2.400,00	
BRASMADEIRA - R. Guilherme Piovensan - 300m², bwc..... R\$ 3.000,00	
SÃO CRISTÓVÃO - R. Manaus - 750m², bwc..... R\$ 6.700,00	
UNIVERSITÁRIO - BR 277 - 800m², bwc..... R\$ 9.600,00	
PRESIDENTE - BR 277 - 1.500m², bwc..... R\$ 13.500,00	

www.cadiniimoveis.com.br

**GERSON PARANHOS**

www.gersonparanhos.com.br CORRETOR DE IMÓVEIS

**APARTAMENTOS/CASAS/SOBRADOS:**

**CASA NO COQUEIRAL:** COM SALA COMERCIAL ÁREA TOTAL CONSTRUÍDA DE 255 M² + OUTRA CASA NOS FUNDOS DE 80 M², ..... R\$ 800.000,00

**SOBRADO NO PARQUE VERDE:** 109 M², SUÍTE + 2 QUARTOS, SALA, WC SOCIAL SACADA, LAVABO, LAVANDERIA E GARAGEM ..... R\$ 300.000,00

**CASA NO ESMERALDA:** ALVENARIA PROXIMO A TITO MUFFATO, ALV. 115 M² COM 2 QUARTOS, SALA, COZINHA, GARAGEM + EDÍCULA NOS FUNDOS, TERRENO 456 M², ..... R\$ 260.000,00

**LOTES A VENDA:**

**ESQUINA PROX. A TANCREDO,** 450,00 M² (15 X 30), COM CASA DE 130,00 M², RUA GUANABARA ESQ. APARECIDA DO NORTE ..... R\$ 500.000,00

**ESQUINA ENFRENTA FAG:** 612,00, (17,50 X 35,00), RUA ANÍBAL CURI, COM JOÃO CORREA, ACEITO SOBRADO DE MENOR VALOR ..... R\$ 450.000,00

**LOTE NO SÃO CRISTÓVÃO:** 490,00 M², (14 X 35), COM CASA DE MADEIRA 119 M², RUA CLÓVIS BEVILACQUA, SUB ESQUINA COM A RUA JACAREZINHO ..... R\$ 350.000,00

**LOTE P/ COMÉRCIO:** 420,00 M² (12 X 35), PROX. RUA EUROPA E O PAC DO BRASÍLIA ..... R\$ 300.000,00

**ESQUINA NA UNIOESTE:** 525 M², (15 X 35), RUA DO ALEJADINHO C/ FEITOR ..... R\$ 290.000,00

**LOTE NA MANAUS:** 1.035,00 M², SENDO 72 METROS FRENTE PARA MANAUS, ENFRENTA O PARQUE DA VITÓRIA, CONSTROI PARCIALMENTE, SOMENTE AVISTA ..... R\$ 300.000,00

**MIRANTE:** 200,00 m², RUA ERVAL COM PROJETO DE 2 SOBRADOS DE 100 M² CADA ..... R\$ 160.000,00

**ESQUINA JD. SANTO ANTÔNIO:** 228,00 M², COM BENFEITORIAS ALUGADAS ..... R\$ 160.000,00

**ESQUINA JD PRESIDENTE,** 480 M² (16 X 30) RUA MARIO KATO COM PLANALTO ..... R\$ 120.000,00

**CHÁCARA 4.2 ALQUEIRES, C/ CASA,** SENTIDO RIO DO SALTO, SENDO 4 KM FORA DO ASFALTO ..... R\$ 420.000,00

**BARRACÃO JD. AMIZADE,** 278,00 + CASA 104 M², TERRENO 765,00 M², RUA PROFESSOR CARLOS DOMINGOS GONÇALVES Nº 301, PROXIMO A RUA RIO DA PAZ, ..... R\$ 400.000,00

Rua Souza Naves, 4150 - abaixo do Itaú Fone 3225.2540 - 99972-3834 / 8403-0652

**Engenharia Brock** **Venha morar no Tropical!** **VENDAS**

(45) 3226-4366  
(45) 98426-2958

(Segurança e qualidade de vida)

**Bairro Tropical** **EM CONSTRUÇÃO** Rua Jaú

**CONDOMÍNIO RESIDENCIAL JAUÁ** 36 unidades residenciais 2 SALÕES DE FESTAS - 50m² + 50m²

**FINANCIAMENTO: CAIXA**

**Minha Casa Minha Vida**

**PRÓXIMO:** Shopping JI UNIPAR e CEEP, Irani Supermercado, Clube Comercial Hiper Muffato, Rodoviária, Prefeitura

(\*Mobiliário e bancadas meramente ilustrativos) (\*Dimensão aproximada das áreas e medidas)



## CORRETORAS ASSOCIADAS VENDEM

- 1 - **DUPLEX CENTRAL 350m<sup>2</sup>**, R. Paraná, 2018, Ed. Torre Nova. 4 suítes, 2 salas, 2 sacadas, salão de festas privativo. Piscina, salão de festas, garagem para 2 carros. Próximo a bancos, colégios, hospitais, mercados. Preço a combinar.
- 2 - **Lote no Condomínio Residencial Treviso**. R. Ferrara, lote 5 quadra 11. 873m<sup>2</sup>. R\$ 720.000,00.
- 3 - **Lote em Porto Rico** - Pr. Condomínio fechado Resort Por do Sol. 450m<sup>2</sup> + garagem fechada para barco com 59m<sup>2</sup>. R\$ 400.000,00.
- 4 - **Casa no Jardim Mantovani**. 56m<sup>2</sup>, 2 quartos, cozinha conjugada, sala, garagem para 2 carros.
- 5 - **Apartamento no Residencial Parque das Flores**, situado no Jardim Mantovani. 60,74m<sup>2</sup>, 2 quartos, cozinha conjugada, sala, wc, aérea de serviço
- 6 - **Apartamentos no Residencial Sueli**, localizado no Jardim Mantovani com 75,21m<sup>2</sup>, 2 quartos, cozinha conjugada, sala, garagem.
- 7 - **Apartamentos no Isla Belize Residence** com 170,08m<sup>2</sup>. 3 opções de planta. Com 2 ou 3 dormitórios, sala estar/jantar, cozinha integrada ou fechada, sacada com churrasqueira, área de serviço, wc, 2 vagas na garagem, depósito. Prédio com Playground, salão de festa, espaço gourmet, churrasqueira, academia, brinquedoteca, bicicletário, piscinas adulto e infantil.
- 8 - **Apartamentos no Edifício Curitiba** com 142,79m<sup>2</sup> e 100,32m<sup>2</sup>. Com 2 dormitórios, suíte, sala estar/jantar, sacada com churrasqueira, cozinha, área de serviço, wc, depósito, 2 ou 1 vaga na garagem.

Fone: (45) 999715768 Lilian - CRECI 28721f

Fone: (45) 998298819 Paula - CRECI 28720f.



**BERNARDI** CORRETORES DE  
IMÓVEIS  
F (45) 3224-5443 - [www.imeveisbernardi.com.br](http://www.imeveisbernardi.com.br)

### ALUGA:

**CENTRO** Casa para locação comercial com 350m<sup>2</sup> aproximadamente, situada na Rua Sete de Setembro, entre a Rua Maranhão e Rua Sta. Catarina, com várias salas e suítes, amplos espaços, com possibilidade de amplo estacionamento na parte da frente do imóvel. Ideal para clínicas, escolas e escritórios em geral. R\$ 4.500,00

**CENTRO** Sala térrea com aproximadamente 35m<sup>2</sup>, no Ed. Green, situada Rua Maranhão, próxima ao Hospital Policlínica. R\$ 3.200,00

**CENTRO** Sala térrea com mezanino, totalizando aproximadamente 88m<sup>2</sup>, situada na Rua Paraná 3104. R\$ 2.600,00

**CENTRO** Sala térrea com mezanino, totalizando aproximadamente 76m<sup>2</sup>, situada na Rua Paraná 3100. R\$ 2.400,00

**CENTRO** Sala térrea com aproximadamente 180m<sup>2</sup>, com 02 wcs e cozinha. Possui vagas de estacionamento, está situada na rua Carlos Gomes quase esquina com Rua Maranhão. R\$ 3.600,00

**CENTRO** Sala térrea com aproximadamente 85m<sup>2</sup> situada Rua Rio Grande do Sul quase esquina com Rua Souza Naves. R\$ 4.000,00

**CENTRO** Sala térrea com sobreloja, totalizando aproximadamente 87m<sup>2</sup>, situada na Rua Souza Naves quase esquina com a Rua São Paulo. R\$ 1.700,00

**CENTRO** Sala no 2º andar, com aproximadamente 42 m<sup>2</sup>, com divisórias, ideal para escritório, situada na Rua Sete de Setembro em frente a Praça Wilson Jofre. R\$ 720,00

**CENTRO** Sala no 2º andar, com aproximadamente 42 m<sup>2</sup>, um só ambiente, situada na Rua Sete de Setembro em frente a Praça Wilson Jofre. R\$ 600,00

**CENTRO** Sala no 2º andar, com aprox. 110m<sup>2</sup>, com uma vaga de estacionamento, situada na Rua Souza Naves, nº 3546, Sala nº 22. Possui divisões internas, 02 wc, piso elevado para cabeamento lógico, telefônico e de energia. O Ed. Maria Eduarda possui elevador. R\$ 1.600,00

**CENTRO** Sala no 2º andar, com aprox. 85m<sup>2</sup>, com uma vaga de estacionamento, situada na Rua Souza Naves, nº 3546, sala nº 21, Ed. Maria Eduarda, ideal para escritório. R\$ 1.400,00

**CENTRO** Sala térrea com mezanino, totalizando aproximadamente 170m<sup>2</sup> situada na Rua Rio Grande do Sul, 721, próxima ao 1º tabelionato. R\$ 3.600,00

**CENTRO** Imóvel central situado na Rua Marechal Rondon esquina com Rua São Luiz, com escritório de aproximadamente 80m<sup>2</sup> barracão com aproximadamente 310m<sup>2</sup> e apartamento com aproximadamente 100m<sup>2</sup>. R\$ 5.000,00

**CENTRO** Sala comercial no segundo andar do Ed. Átila, com aproximadamente 35m<sup>2</sup>, situada na Rua Rio de Janeiro, 1887. R\$ 650,00

**CENTRO** Sala no 2º andar, na Rua Rio Grande do Sul, próxima a panificadora Nova Real, com aprox 77m<sup>2</sup> ideal para escritório, com duas salas, pequena cozinha e wc. R\$ 900,00

**SÃO CRISTÓVÃO** Sala comercial térrea na Av. Brasil, próxima ao Sicredi, com aproximadamente 120 m<sup>2</sup>. R\$ 2.700,00

**GUARUJÁ** Barracão com aproximadamente 500 m<sup>2</sup>, mais cobertura para carga e descarga de 100 m<sup>2</sup> aproximadamente e com pátio de aproximadamente 1500 m<sup>2</sup>. R\$ 5.000,00

**CENTRO** Sala térrea Rua Paraná, próxima à Rua Sete de Setembro, com aproximadamente 30 m<sup>2</sup>. R\$ 1.600,00

G.C. BERNARDI - CRECI F 9775 - O.A. BERNARDI - CRECI F14978  
RUA PARANÁ Nº 3033 - SALA 101 - ED. CENTRO EMPRESARIAL FORMATO

# DK IMOBILIÁRIA

DESDE 1989

J-32224

"Confie para nós a administração e venda de seu imóvel"

## VENDAS

### APARTAMENTOS:

ED. IMPERADOR, AP. 1001: RUA CARLOS DE CARVALHO, 3581 CENTRO - 01 SUÍTE, 02 QUARTOS, BWC SOCIAL, SALA EM 02 AMBIENTES, SACADA, COZINHA, ÁREA DE SERVIÇO, 02 VAGAS DE GARAGENS ..... VALOR R\$ 400.000,00

ED. SERRA NEGRA, AP. 12: RUA DOM PEDRO II, 2200 CENTRO - 01 SUÍTE MASTER COM CLOSET, 02 QUARTOS, BWC SOCIAL, 03 SALAS, SACADA FECHADA, COPA, COZINHA, DESPENSA, ÁREA DE SERVIÇO, ESCRITÓRIO E BWC, 02 VAGAS DE GARAGENS INDIVIDUAIS (TOTALMENTE MOBILIADOR INCLUSIVE ELETRODOMÉSTICOS) ..... VALOR R\$ 585.000,00

ED. ARMANDO REZENDE, AP. 503 RUA OLAVO BILAC, 1251 CENTRO - 01 SUÍTE, 02 QUARTOS, BWC SOCIAL, SALA EM 02 AMBIENTES, SACADA, COZINHA, LAVABO, ÁREA DE SERVIÇO, DEPOSITO, 02 VAGAS DE GARAGENS ..... VALOR R\$ 570.000,00

### TERRENOS:

RUA JOÃO KULOSKI, LOTEAMENTO FAG MEDINDO 525,00 M2 ..... VALOR R\$ 280.000,00  
RUA AMARILDO PASSOS, LOTEAMENTO FAG MEDINDO 600,00 M2 ..... VALOR R\$ 320.000,00  
RUA WALTRUDES KLEIN, LOTEAMENTO JD CARELLI, MEDINDO 558,00 M2. .... VALOR R\$ 375.000,00  
RUA VALDEMAR BONN, 308 COQUEIRAL 444,00 M2.(12x37) ..... VALOR R\$ 450.000,00  
RUA SETE DE SETEMBRO, MEIA QUADRA ABAIXO DA RUA PRESIDENTE KENNEDY, CENTRO 420,00 M2.(12x35)..... VALOR R\$ 550.000,00  
BR 467, LOTEAMENTO JARDIM ALVORADA MEDINDO 1525,00 M2 ..... VALOR R\$ 750.000,00  
AV. BRASIL 10024 JARDIM ACLIMAÇÃO COM 720,00 M2.(24x30) ..... VALOR R\$ 1.450.000,00

### CASAS:

DE MADEIRA: RUA SETE DE SETEMBRO, 3455 - CENTRO - 03 QUARTOS, 02 BWC'S, COZINHA, COPA, SALA, ÁREA DE SERVIÇO, 03 VAGAS DE GARAGENS ..... VALOR R\$ 600.000,00  
RUANEREU RAMOS, 2522 - CLAUDETE - 02 SUITES, 02 QUARTOS, 02 BWC'S, COZINHA COM ARMÁRIOS, SALA, ÁREA DE SERVIÇO, 03 VAGAS DE GARAGENS ..... VALOR R\$ 700.000,00

### SALAS COMERCIAIS:

CENTRO COMERCIAL CASCAVEL, SALA Nº 31 RUA PARANÁ, 3035 ..... VALOR R\$ 150.000,00

## LOCAÇÃO

### APARTAMENTOS:

ED. SAINT MORITZ, RUAMINAS GERAIS, 2771 - AP. 1401 14º ANDAR - 01 SUITE MASTER COM QUARTOS EM 02 AMBIENTES COM CLOSET, 01 SUITE COM ARMÁRIOS, BWC SOCIAL, LAVABO, SALA DE ESTAR, SALA DE TV, SALA DE JANTAR COM MESA E CADEIRAS, SACADA COM CHURRASQUEIRA, COZINHA COM ARMÁRIOS, ÁREA DE SERVIÇO, DESPENSA, BWC EMPREGADA, 01 DEPOSITO, 02 VAGAS DE GARAGEM ..... VALOR ..... R\$ 2.500,00

### CASA COMERCIAL

RUA JARLINDO JOÃO GRANDO, 111 CENTRO ..... VALOR R\$ 2.500,00

### CASA e SOBRADOS:

RUA MANOEL RIBAS, 2143 RES. DIVINA TERNURA: 01 SUÍTE COM SACADA, 02 QUARTOS, BWC SOCIAL, LAVABO, SALA 02 AMIBENTES, COZINHA, ÁREA DE SERVIÇO, 01 VAGA DE GARAGEM .... R\$ 1.000,00

### SALAS COMERCIAIS:

CENTRO COMERCIAL CASCAVEL, SALA Nº 31 RUA PARANÁ, 3035 ..... VALOR R\$ 450,00

CENTRO EXECUTIVO PARANÁ, SALA Nº 54 MOBILIADA AV. BRASIL, 6459 CENTRO EXECUTIVO PARANÁ ..... VALOR R\$ 500,00  
TÉRREA RUA SETE DE SETEMBRO, 2858 ..... VALOR R\$ 1.000,00

### BARRACÃO:

RUA ARQUITETURA, 47 BAIRRO FACULDADE MARGINAL DA BR 277 ..... VALOR R\$ 5.000,00

**Rua RECIFE, 659 - CENTRO - CASCAVEL/PR**

Fone: (45). 3224.2825 - [www.imobiliariadk.com.br](http://www.imobiliariadk.com.br)



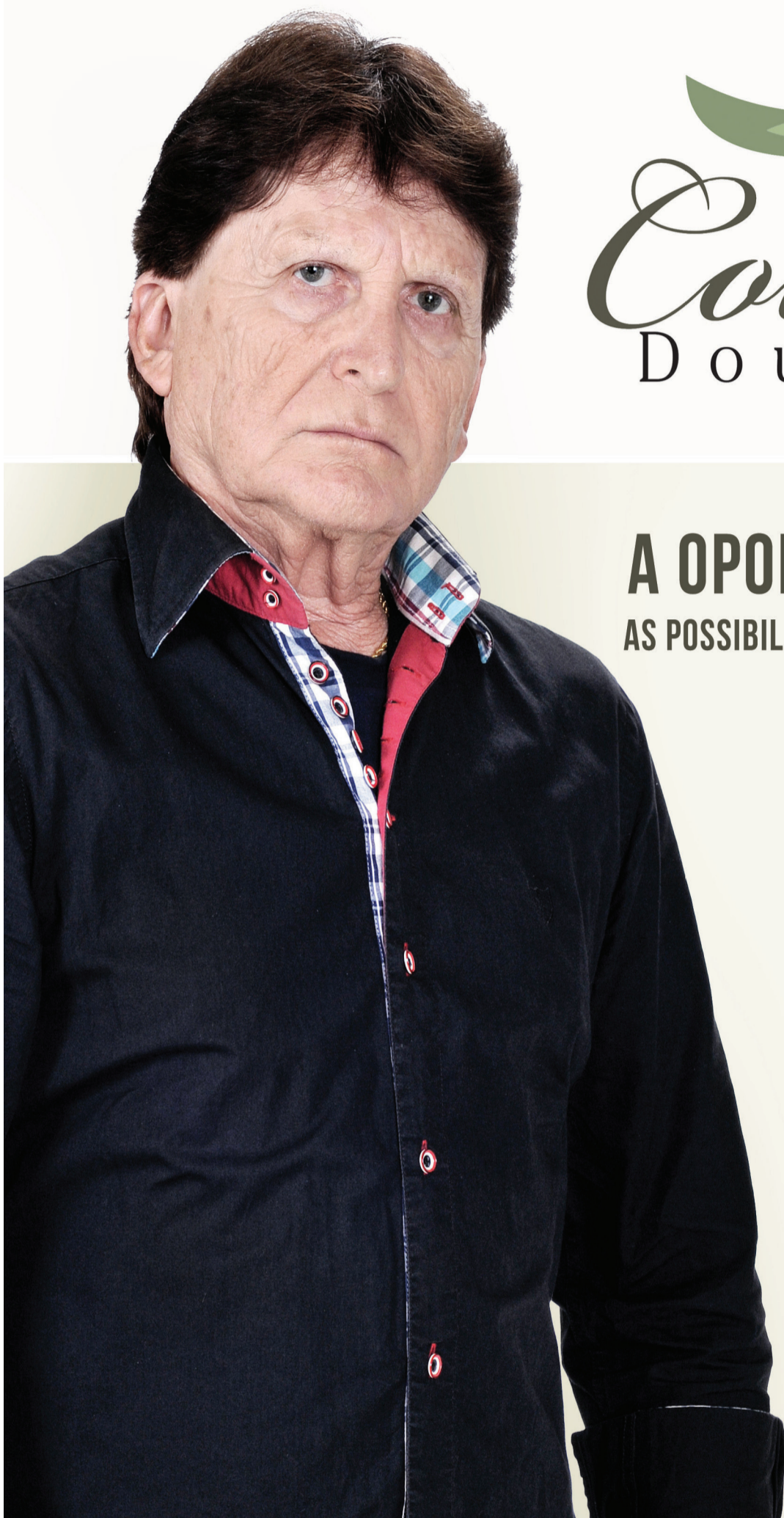

# Colina Dourada

BY INCORPORARE

## A OPORTUNIDADE É ÚNICA. AS POSSIBILIDADES DE INVESTIMENTO SÃO MUITAS.

Você tem a possibilidade de construir nos terrenos casas geminadas ou até edificações maiores, unindo 2 terrenos.\*

São muitas opções para multiplicar seu investimento.

**Paulo Melo**  
Diretor da Veplan Imóveis

- LOTES RESIDENCIAIS A PARTIR DE 375M<sup>2</sup>
- REDES DE ÁGUA, ESGOTO E ENERGIA ELÉTRICA E GALERIAS DE ÁGUAS PLUVIAIS
- RUAS PAVIMENTADAS COM MEIO-FIO
- PAISAGISMO
- ACESSO FÁCIL AO CENTRO E ÀS PRINCIPAIS BENFEITORAS DA CIDADE



(45) **3037 - 4490**

Trevo da Rua Jorge Lacerda, no sentido Toledo  
[www.colinadourada.com.br](http://www.colinadourada.com.br)

Administração:



Vendas:



Colina Dourada, situado no Município de Cascavel, Estado do Paraná, aprovado pela Prefeitura Municipal e matriculado sob o nº 81.317, no 1º Serviço de Registro de Imóveis da Comarca de Cascavel, Estado do Paraná, com 340.640,73m<sup>2</sup> e composto de 326 (trezentos e vinte e seis) lotes que serão urbanizados com infraestrutura constituída de: abertura (terraplanagem) de ruas, galeria de águas pluviais, meios-fios de concreto, pavimentação asfáltica, redes de água potável, esgoto e energia elétrica. Esses dados, entre outros, constam na planta e Memorial Descritivo, devidamente aprovada pela Municipalidade de Cascavel/PR em atenção às normas legais, bem como nos arquivos do suprarreferido Registro de Imóveis. Sugestões meramente ilustrativas das plantas, perspectivas internas e externas. \*Sujeito à aprovação da Prefeitura.

PLANTÃO DE VENDAS  
45 99106.6460

CONDIÇÃO ESPECIAL  
PARA PRODUTOR RURAL

PLANO



SAFRA

# SOJA/BOI X APARTAMENTO



Essa parceria possibilita a compra imediata do imóvel com 25% de entrada e o saldo dividido em 3 (três) anos corrigidos de acordo com a cotação do Soja e Arroba do Boi.

[saraivaderezende.com.br/planosafra](http://saraivaderezende.com.br/planosafra)

Promoção válida por tempo indeterminado. Apenas 05 unidades por Empreendimento!



VISITE  
APARTAMENTO  
DECORADO

VENHA VISITAR NOSSO  
PLANTÃO DE VENDAS NO LOCAL

Segunda à sábado: 9h às 12h - 13h30 às 17h30  
Rua Natal, 706 - Centro - Cascavel - PR

2.543m<sup>2</sup>

Área de Lazer aproximada

RUA NATAL, 706 - CENTRO  
LOCALIZAÇÃO NOBRE

ENTREGA  
DEZEMBRO 2017

Rua Dom Pedro II, 1.806 - Sala 01 - Centro  
45 3225.8182 - Cascavel - PR  
[facebook.com/saraivaderezende](https://www.facebook.com/saraivaderezende)

[saraivaderezende.com.br](http://saraivaderezende.com.br)



anos



CONSTRUTORA  
DESDE • 1997

Plantão de vendas: 45 99106.6460

Diferenciais que valorizam!

# IMOBILIÁRIA DESTRO

FONE: 45.3038.6464/99972.0213/99972.0172

Endereço: Rua Paraná, 1803  
e-mail: [destro.imobiliaria@gmail.com](mailto:destro.imobiliaria@gmail.com)  
www.imobiliariadestro.com.br

Representante autorizado:



## PROMOÇÕES

**OPORTUNIDADE – APTO ED. ANA VITÓRIA** Rua 13 de Maio pertinho do lago, 1º andar fundos, 2 quartos, sala estar, jantar, cozinha, sac churr. 1 vaga, 64,71 m² **R\$ 57.000,00** pela parte paga e assume dívida com construtora Valor Total do Apto **R\$ 190.000,00**.  
**Preço muito bom...APTO ED. HSD** próximo praça migrante 1 quadra da Brasil **APTOS 104 e 204** c/ 1 suite e 1 quarto, bwc, sala de estar, jantar, coz. Lav. 1 vaga ..... **R\$ 240.000,00**.

**APTO MOBILIADO ED. RIO DA PRATA** Rua Uruguai, 423-2º andar-88,97m². 3 quartos, bwc, sala estar /jantar, coz., área serv. 1 vaga ..... **R\$ 248.000,00**

**Promoção - PACAEMBU – ED. GRAND CLUB** - 1 suite 2 quartos, sala estar, jantar, cozinha, lavand. Sac chur. 2 vagas, piscina, play ground, quadra, de ..... **R\$ 363.000,00 por R\$ 330.000,00**

**APARTAMENTO ED VITA REALE** - Rua Antonina- ao lado Restaur. Vovó 1 suite 2 quartos, sac. c/ churr., coz. Lav. 1vaga, 140 m² 1º andar **A partir de ..... R\$ 390.000,00**.

**SOBRADO NA NEVA** - Rua M. Rondon-1 suite, 2q, sala de estar/jantar, coz., a/serv., churrasq. 4 vagas, sobra terreno... de. **R\$ 700.000,00...por..... R\$ 650.000,00**

**LINDO SOBRADO condomínio fechado PARQUE SÃO PAULO – Cond. Villagio** -Rua Quintino Bocaiuva –Excelente acabamento (110m² privativos) - "01 suite, 01 quarto com closet, 01 quarto, sala estar, sala jantar, lavabo, cozinha, lavanderia, churr., 02 vagas ..... **R\$ 330.000,00**.

## CASAS E SOBRADOS

**SOBRADO TROPICAL – Rua Flamboyant** – com 199,85 m² com suite 2 quartos, sala estar, jantar, cozinha, lavanderia, 2 vagas, sobra terreno nos fundos **R\$ 650.000,00**. Aceita Imóvel em Pato Branco na negociação.

**LOTE PARQUE SÃO PAULO** – R. Joaquim Távora – Terreno 402 m² - Casa 110 m² - 01 suite, 02 quartos, sala de estar, cozi., lav. bwc, gar., sobra de terreno ..... **R\$ 350.000,00**

**SOBRADO TROPICAL terreno 715 m² sobrado 277 m²** suite, 2 quartos sala estar, jantar, cozinha lavanderia, piscina aquecida, quiosque, escritório. .... **R\$ 1.200.000,00** **ACEITA APTO EM CURITIBA NA NEGOCIAÇÃO**

**CENTRO – ED. VALPARAÍSO** apto 14 fundos Rua Pernambuco –PRÓXIMO SHOPPING JL. Aptos. 1 suite e 2 quartos com 1 vaga 95,18 m² de área útil **131,66 total, de R\$ 420.000,00 por R\$ 380.000,00**

**ED. VALPARAÍSO** apto 21 R. Pernambuco - 1 suite e 2 q. c/ 1 vaga 95,18 m² de área útil **131,66 total de R\$ 425.000,00 por R\$ 390.000,00**

**CENTRO – ED. VALPARAÍSO - Rua Pernambuco** - Aptos. 1 suite e 1 quarto com 1 vaga 65,40 m² de área útil. **de R\$ 340.000,00 por R\$ 320.000,00**

## APARTAMENTOS

**APTO ED. LORIENT** 75,34 área total 52,46 de área útil, atrás da BMW da Tancredo Neves ..... **R\$ 190.000,00**.

**EDIFÍCIO SALVADOR DALÍ – COUNTRY** 120 m², 1 suite e 2 quartos, sala estar, jantar, cozinha e lavanderia, sac, chur, elevador e 1 vaga. A partir de ..... **R\$ 264.900,00**.

**ED. ANA LUCIA – CENTRO** – com 2 quartos, bwc social, sala estar e jantar, lav. Sac churras e 1 vaga 76 m² útil e 114 m² total ..... **R\$ 289.801,80**

**APTO. EDIF. MONTERREY** – 4 andar – 122m² total, 66,36 m² privativa, 1 suite, 1 quarto, sala estar/jantar, cozinha, lava, sacada com churr., 1 vaga de gar. .... **R\$ 363.000,00**

**CENTRO – APTO VALENCE**, 5º andar com 1 suite, 1 quarto e 2 vagas, 136,63 área total e 74,31 área útil em construção ..... **R\$ 368.910,44**

**CENTRO- RESIDENCIAL MARINI** - c/ 1 suite 2 quartos 100 m² área útil, sala estar, jantar, grande sacada com churrasqueira, 2 vagas bwc social, a partir ..... **R\$ 437.000,00**

**APARTAMENTO- RES AFFINITY – BAIRRO MARIA LUÍZA**, área de lazer e Hall de entrada entregue decorada, varanda gourmet, alto padrão c/ valores acessíveis a partir de **R\$ 402.500,00** com 1 vaga de garagem e **R\$ 479.743,00** com 2 vagas.

**COUNTRY – ED SOLAR ANTONINA** Rua Antonina próx Igreja São João Batista – 1 suite 2 quartos, estar/jantar coz., lav. 2 vagas. a partir de ..... **R\$ 469.516,48**

**ED. VILLAGGIO REALE** – apto com 162 m² 104 m² área útil com suite e 2 quartos, e 2 vagas na Rua São Luiz 761 Centro ..... **R\$ 482.709,83**

**APTO AUGUSTUS** – região do Lago com 1 suite 2 quartos 2 vagas, sac churras. Cozi. Lavand. 177 m² tota 113 m² área útil ..... **R\$ 484.449,00**

**APTO ED PAQUETA- CENTRO** aceita casa menor valor – 1 suite 2 quartos 2 vagas, sala estar jantar bwc social, próximo Policlínica, condomínio baixo. .... **R\$ 495.000,00**

**CENTRO – ED VILA REAL** Rua Mal Floriano- entre Paraná e Pernambuco – 160 área útil 171 área total c/ 1 suite 2 quartos, estar, jantar, cozinha lavanderia, bwc social sacada c/ churrasq. Cozinha. A partir de **R\$ 490.000,00** com 1 vaga e de **R\$ 520.000,00** com 2 vagas.

**APARTAMENTO EDIFÍCIO SPLENDORE** - 154,48 m² Rua Pedro Ivo em frente à Igreja São João Batista. Country, com 1 suite, 2 quartos, sala estar, jantar, cozinha, lavanderia, 02 vagas garagem, de **R\$ 585.000,00 por R\$ 550.000,00**. Entrada parcelada e restante financiamento.

**CENTRO – ED. TULIPA** - R. Paraná- 165m²-9º andar -1 s., 2 q., sala de estar/jantar, coz., lav, sac. c/ churrasq. 2 vagas **R\$ 502.727,40**

**CARAVELE - APTO ED. ESTRELÍCIA** – próximo Beal Novo – c/ 1 suite 1 quarto 1 vaga, sac churrasq área de laser, a partir de ..... **R\$ 405.622,26**

**CARAVELE - APTO ED. ESTRELÍCIA** – Caravelle, próx. Beal Novo – c/ 1 suite 2 quartos 2 vagas, sac chur. área de laser, a partir de ..... **R\$ 557.470,89**

**COUNTRY - APTO. ED. LA FELICITA** – C/222,14 m² com 1 suite 2 quar, estar, jantar, coz, lav, 2 vagas, áreas de lazer a partir de ..... **R\$ 740.304,26**

**CENTRO – ED. AZZURRO** – 7º andar semi mobiliado, 269,53 área total 1 suite, 2 quartos sala estar, jantar, esp. Gourmet com churrasq, cozi, lav. 2 vagas ..... **R\$ 850.000,00**

**CENTRO – ED. MASSIMUS** – Rua Minas Gerais esq. Riachuelo, 383 m² 4 suítes, sendo 1 master, lavabo, sala estar, jantar, serviço bwc cozinha, sacada c/ churrasqueira e piscina individual em cada andar, 3 ou 4 vagas garagem 7º ANDAR **R\$ 1.450.000,00**

## DESTAQUE DA SEMANA

**ÁREA na BR 277 com aproximadamente 27.775 m²** próx. Trevo Cataratas e à Portal Churrascaria, ao lado Novo Viaduto, **R\$ 3.990.000,00**.

**LINDO SOBRADO NO CENTRO** – com terreno de 800 m² e sobrado com 276 m² 1 suite 3 quartos, sala com lareira, mais 2 salas de estar e de jantar, cozinha, lavabo, escritório, lavanderia, dep de empregada, 2 vagas. **R\$ 1.350.000,00**.

**TERRENO NOVA YORK próximo Lago Dourado** - Rua Terra Roxa com 480 m² com uma casa de madeira ..... **R\$ 450.000,00**

**MEIO LOTE NA NEVA** - Rua Marechal Rondon, 594- com 180m²(6x30) meio terreno ..... **R\$ 170.000,00**.

**TERRENO TROPICAL II** com 415 m² na Rua dos Pinheiros ..... **R\$ 280.000,00**

**TERRENO BAIRRO ALTO ALEGRE** - Rua Marcelino Meneguzzi com 675 m², 15x45 com uma casa de madeira **R\$ 320.000,00**

**TERRENO CENTRO- RUA ANTONINA PRÓX. HOSP. DOS OLHOS** com 560 m² 14x40 com casa de madeira. **R\$ 800.000,00**.

**TERRENO COUNTRY Rua Rio Grande do Norte, no alto, com 962 m² 17,5x55 excelente** ..... **R\$ 750.000,00**.

**TERRENO NO CENTRO – Rua Voluntários da Pátria - Com 600 m²** ..... **R\$ 1.250.000,00**

**TERRENO NA BR 277** com 12.818 m² próx. Churras. Portal, com 110 metros de frente para Marginal c casa barracão pré moldado. .... **R\$ 2.950.000,00**

**Linda QUADRA 21 lotes 02 a 17 RECANTO TROPICAL 7097,11 m²** próximo Igreja São José Operário ..... **R\$ 5.600.000,00**.

**QUADRA 10 no TROPICAL com 6.188 m²** Rua Fortaleza ..... **R\$ 9.500.000,00**

**APTO ED. VILLAGIO REALE** "em construção" Rua São Luiz – com 168 m² com 1 suite, 2 quartos, estar, jantar, coz, lav, 2 vagas, piscina, salão festas, sala jogos, espaço gourmet, mini quadra, espaço gourmet a partir de ..... **R\$ 474.644,60**

**SOBRADO NO CENTRO** ao lado do Condomínio Country Ville, Jardim Vitória 1 suite com closet, 1 suite, 2 quartos, quartos mobiliados, sala estar, jantar, cozinha mobilada, edícula com churrasqueira, piscina aquecida, salão festas, cerca elétrica, ..... **de R\$ 1.800.000,00 POR R\$ 1.500.000,00**.

## COMERCIAL

**PARA INVESTIDOR - PRÉDIO COMERCIAL AO LADO DA CATEDRAL E HOTEL COPAS VERDES** – com 898, 18 m² de área construída, c/ 3 PAVIMENTOS – 15 KITINETES ALUGADAS e 02 salas comerciais térreas **R\$ 2.100.000,00**. ACEITANEGOCIAÇÃO.

**TERRENO 7008 m² NO PIONEIROS CATARINENSE PRÓXIMO A TANCREDO** em FRENTE EUCATUR 1890 m² área construída ..... **R\$ 5.390.000,00** Aceita imóveis: chácara, casas, apartamentos, como parte pagamento.

## DESTAQUES



**SOBRADO TROPICAL** – Rua Flamboyant – com 199,85 m² com suite 2 quartos, sala estar, jantar, cozinha, lavanderia, 2 vagas, sobra terreno nos fundos **R\$ 650.000,00**. Aceita Imóvel em Pato Branco na negociação.



**APTO REFORMADO LINDO BARILOCHE** - 64,33 m² com 3 quartos, sala estar, jantar, cozinha, lavanderia, 1 vaga, ..... **R\$ 169.000,00**.



**LINDO SOBRADO condomínio fechado PARQUE SÃO PAULO** – Cond. Villagio - Rua Quintino Bocaiuva –Excelente acabamento (110m² privativos) - "01 suite, 01 quarto com closet, 01 quarto, sala estar, sala jantar, lavabo, cozinha, lavanderia, churr., 02 vagas ..... **R\$ 330.000,00**.

# BRISA IMÓVEIS

Rua Souza Naves, 3983, 5º andar - Ed. Lince  
Telefone: 3225-3399 - 99972-3399.

### TERRENOS:

**1 QUADRA NA AV BRASIL** 5.005,00M² COM 3283,00m² área construída .....  
..... **Financia em até 60 pagamentos**

**EXCELENTE ESQUINA - Avenida Tancredo Neves com Rio de Janeiro 1246m²**

### JARDIM GRAMADO:

- Terrenos Residenciais últimas unidades de esquinas.
- Comerciais frente para BR 469

**TERRENOS NO CONDOMÍNIO BRISA DO LAGO**  
**600,00M²: VALOR SOB CONSULTA**

**TERRENO NA AVENIDA FAG: VALOR SOB CONSULTA**

**Terreno no Jardim Estrela** ..... **R\$ 150.000,00**

**Terreno na Rua Cuiabá entre Rua Salgado Filho e Rua Osvaldo Cruz.**

**Rua Teodora Sampaio – Pq São Paulo** ..... **R\$ 350.000,00**

### IMÓVEIS A VENDA:

**APTO 160² SUITE 2 QUARTOS**, 2 vagas de garagem Rua Manoel Ribas ..... **R\$450.000,00**

**APTO** Semi mobiliado. Rua Minas Gerais ..... **R\$550.000,00**

**APARTAMENTO** - Residencial Cascavel, 2 quartos, sala, cozinha, bwc, lavanderia e garagem. .... **R\$ 150.000,00**

### PRÉDIO COMERCIAL E LANÇAMENTOS

**Salas terrea c 270m2 com 2 wc e 2 copas**  
**Segundo pavimento 270,00m2 com 2 wc e 2 copas**  
**Terceiro pavimento sala com 270 m2 com 2 wc e copa.**  
**Predio com elevador.**



Localização Rua Vicente Machado 897 - proximo ao mercado Beal e restaurante Quinta de Oliva

# Classificados

D12 - O Paraná Domingo, 08/10/2017

anuncio@oparana.com.br



**CLAUDIO CESAR KUSS** LEILOEIRO OFICIAL **GRANDE LEILÃO** PRESENCIAL E ONLINE  
**PRESENCIAL E ONLINE**  
**LOCAL: RUA JOAO LUNARDELLI, 2095 - CIC - CURITIBA/PR.**  
**IMPORTADOS:** BMW X3; JETTA; FREEMONT; HYUNDAI I30; FLUENCE; 2 SENTRA; 2 FOCUS; JAC J3; TIIDA; BEETLE; 5 PEUGEOT 307/407; SPRINTER.  
**AUTOMOVEIS:** 38 FIAT; 26 GM; 21 RENAULT; 18 GM; 9 FORD; 2 CITROEN; 2 PEUGEOT; 2 HONDA; HYUNDAI; NISSAN; **UTILITARIOS:** 3 SAVEIRO; GM S10; FIORINO; STRADA. **MOTOS:** 7 HONDA; 3 YAMAHA. **CAMINHOS:** VW 26.390 CTC 6X4 12; GMC 6100 CF 01; VOLVO NL 10 340 4X2 94. **DIVERSOS:** PRENSA EXCÊNTRICA JUNDIAI TAS I 30.  
**DIA 10/10**  
**TERÇA 10H00**  
**VISITAÇÃO**  
 SEGUNDA 09H00 ÀS 17H30  
 TERÇA DAS 08H30 ÀS 10H00  
**INFORMAÇÕES**  
 EDITAL E FOTOS  
[www.claudioleilao.com.br](http://www.claudioleilao.com.br)  
**41-3012-4800**  
**CLAUDIO CESAR KUSS**  
**LEILOEIRO OFICIAL**

**BANCO VENDE**  
**18 CAMINHOS VW**  
**CARROCERIA BASCULANTE**  
**26.260 CNM 6X4 10/10**  
**24.250 CNM 6X2 10/10**  
**17.250 CNC 6X4 10/11**  
**15.190 CRM 4X2 13/14**  
[www.favaretoleiloes.com.br](http://www.favaretoleiloes.com.br)

**FIAT**  
**COMPRO**  
 Strada cabine dupla - 3 portas ano 2015 ou 2016 ligar p/ F:(45) 99922-4943 CI-179209.

**Consórcio**  
**COMPRAMOS CONSÓRCIO**  
 Diversos, contemplado ou não, de todas as administradoras, mesmo cancelado ou com parcelas em atraso, pagto a vista. F: (45) 3224-9891/ 99966-6379/ 99103-5944 orlandobortoli@hotmail.com CI-178631.

**Apartamentos**  
**APARTAMENTO NOVO**  
 Area total 153m², Rua P. Kenedy 3042, J. Cristal, suite, 02 qtos, sala, coz., área de serviço, wc, sac. gourmet com chur., 02 gar., R\$ 340.000 F:(45) 99804-0101 direto c/ propriet. CI-179253.

**VENDO APARTAMENTO**  
 Bairro Maria Luiza, Rua da Lapa, em frente ao exército, com 02 quartos, sala, cozinha, lavanderia, wc, 01 vaga de garagem, condomínio baixo, R\$158.000 F: (45) 99966-4307 CI-179260.

**ALUGA-SE**  
 kitinete na R.Kamayuras, 1955- Sto Antonio, c/ 01 qto, bwc, cozinha, gar. p/ 01 carro, 02 kit no lote R\$ 350,00. F:(45) 99951-0594/99134-5384 exige fiador CI-179026.

**APARTAMENTO CENTRO**  
 Vendo excelente apartamento, na Rua Souza Naves à 03 quadras da Av. Brasil, com 141,85m² de área total e 100m² de área útil, 03 qtos, 02 bwc, sala de estar/jantar, cozinha, lavanderia, escritório, depósito, 01 vaga de garagem, apartamento reformado, cozinha com móveis planejado, roupeiros nos quartos, escritório mobiliado R\$ 258.000 F: (45) 99966-4307. CI-179261.

**APARTAMENTO NO CENTRO**  
 Vendo excelente apto c/ 178m² total, Ed. Valentina, com suite, 02 qtos, sala de estar e jantar, coz. lav. BWC social, sacada c/ churrasqueira, com duas vagas de garagem, depósito, excelente area de lazer com piscina, semi-mobiliado, valor R\$ 472.000 F: (45) 99966-4307. CI-179262.

**ITAPEMA/ CAMBORIÚ-SC**  
 Alugo apartamento 80m da praia, beira mar, todo mobiliado. F: (45) 99971-1416. CI-178581.

**SOBRADO**  
 Sobrado 2 qtos+suite, banheiro social, coz. grand, lavabo, dispensa, área externa R\$ 1.100 isento de cond e portão eletrônico. F: (45) 99912-4040. CI-179048.

**V. MORETTI VENDE**  
 Apartamento semi-mobiliado, Cancelli, com 01 suite, 02 quartos, sala 02 ambientes, cozinha com móveis planejados, área de serviço, 02 vagas de garagem R\$240.000,00 F: (45) 3322-1515 CRECI 3149 J. CI-173119.

**V. MORETTI ALUGA**  
 Barracão, Centro - Rua Presidente Kennedy 970, aproximadamente 1.300m² sob terreno de aproximadamente de 3000m² R\$ 9.000,00. F: (45) 3322-1515 CRECI 3149 J. CI-173114.

**V. MORETTI ALUGA**  
 Apartamento na Rua Paraná 5982, 02 qtos, sendo um com sacada, sala, cozinha e área de serviço, 01 garagem, baixo consórcio. R\$ 690,00 F: (45) 3322-1515 CRECI3149 J CI-173118.

**V. MORETTI ALUGA**  
 Apt, Centro, Rua Pio XII, nº.2371, com 02 qtos, sala, cozinha com balcão, banheiro, área de serviço, 01 vaga de garagem (condomínio baixo) R\$ 695,00. F: (45) 3322-1515 CRECI 3149 J CI-173121.

**V. MORETTI ALUGA**  
 Sobrado p/ fins comerciais, Centro, Rua Presidente Kennedy, nº493, com aprox. 304m², c/ 02 suites, 02 quartos, 02 salas, cozinha, lavabo, edícula c/ 01 quarto, sala e banheiro, 02 vagas de garagem cobertas e várias vagas de estacionamento no terreno R\$4.000 F: (45) 3322-1515 CRECI 3149 J. CI-173115.

**V. MORETTI VENDE**  
 Apartamento Ed. Casablanca, Rua Mato Grosso, centro, suite, 2 quartos, sala, cozinha c/ armários, bwc social, depend. de empregada, área de serviço, 2 vagas de garagem R\$ 480.000. F: (45) 3322-1515 CRECI 3149 J CI-173116.

**Lava Car Pingo D'água**  
**3223-6699**  
**Especializado em HIGIENIZAÇÃO A SECO**  
**Há 15 anos cuidando do seu veículo**  
 A partir de **R\$ 129,00**  
 • Teto • Cintos • Painel • Estepe • Porta-Malas • Forro de porta • Bancos • Tapetes • Carpete • Embaixo dos Bancos •  
**Espetoflex**  
 Espeto giratório a pilha  
**Cascavel**  
 Distribuidor exclusivo para Cascavel e Região  
**TIM (45) 9988-3377 Vivo (45) 9125-3377**  
[www.espetoflexcascavel.com.br](http://www.espetoflexcascavel.com.br)  
 Rua Vitória, 770 - Cascavel [www.lavacarpingodagua.com.br](http://www.lavacarpingodagua.com.br)

**IN PHASE**  
 Soluções em Eletricidade  
**ENGENHEIRO ELETRICISTA**  
 Gerenciamento e execução de projetos elétricos prediais, industriais e comerciais, projetos fotovoltaicos, laudos técnicos e demais serviços característicos da Engenharia elétrica.  
 Eng. Allan Moroni. CREA 163634/D-PR.  
**F: (45) 99951-2156 | www.inphase-eng.com**

**NOVA NEO 125**

*Não seja igual*

**SEJA**

**NEO**

**ZERO DE ENTRADA + 311,91 R\$ 8.490,00 á vista**

48x

**YAMAHA**

**CASCVEL**  
**AV BRASIL 2262**  
**FONE (45) 2104-3707**  
**WWW.BIBBOS.COM.BR**

**Bibbo's**  
 Motonáutica



**CASCVEL**  
**AV BRASIL 2262**  
**FONE (45) 2104-3707**  
**WWW.BIBBOS.COM.BR**



CADASTRO SUJEITO A APROVAÇÃO PELO BANCO YAMAHA, R\$ 8.490,00 VALOR PARA PAGAMENTO A VISTA SEM TROCA



# O Paraná

## Jornal de Fato

✉ comercial@oparana.com.br



84%

das pessoas utilizam impressos para se informar sobre promoções e atrações.

83%

leem os impressos promocionais em casa e oito em cada dez também acompanham as ofertas ao receberem no próprio local.

66%

vão a um estabelecimento para efetivar a compra de produtos apresentados.



Pesquisa indica que impressos são mais efetivos na relação com o consumidor.

fonte: pesquisa da Posigraf, realizada pelo Instituto Data Popular



No mundo dos negócios não é o **GRANDE** que engole o pequeno, é o **RÁPIDO** que ultrapassa o lento!

# Anuncie!

45. 3321.1000

Rua Pernambuco, 1.600  
Centro | Cascavel | PR  
CEP.: 85810-021

# O Paraná

www.oparana.com.br



## Prestação de serviços de impressão para jornais e impressos publicitários.

Contato: **(45) 3321-1000** | com Ladinho.  
ladinho@oparana.com.br

**71%**  
das pessoas não confiam em redes sociais



**69%**  
das pessoas não confiam em blogs



**67%**  
das pessoas não confiam em sites de notícias

**2017**  
**58%** Confiança em jornais impressos aumentou

**2016**  
**53%**



Um levantamento encomendado pela Secretaria de Comunicação Social da Presidência mostrou que os jornais impressos se mantêm na liderança como o meio mais confiável, com 58%. As pessoas informaram que confiam muito ou sempre nessa mídia, contra 53% do mesmo levantamento feito um ano antes. A informação é de João José Werzbitzki. Ou seja, a credibilidade do meio mais tradicional, no caso o jornal, se elevou em um ano 5 pontos percentuais.

### Pesquisa revela que **58%** das pessoas confiam mais em jornais impressos

# ACREDITE NO BRASIL INVISTA EM SEU ESTADO

A INDEPENDÊNCIA DE CADA CIDADÃO ESTÁ UMBILICALMENTE LIGADA AO QUE CADA UM DE NÓS FAZ; PELA SUA FAMÍLIA, PELA SOCIEDADE, PELA SUA CIDADE, POR SEU ESTADO E POR SEU PAÍS. POR ISSO A ALAP, ENTIDADE DE DEFESA DE DIREITOS SOCIAIS LIGADA À CULTURA, À ARTE E À LIBERDADE DE IMPRENSA, CONCLAMA A TODO COMUNICADOR UM MOMENTO DE REFLEXÃO, LEMBRANDO O QUE CADA UM PODE FAZER PELA NOSSA PÁTRIA. CRIE OPORTUNIDADES. CONVENÇA AS MELHORES MARCAS A INVESTIR NO SEU ESTADO, E A ACREDITAR NO BRASIL.  
**A HORA É AGORA.**



## DIOGO NOGUEIRA

TEATRO MUNICIPAL DE CASCAVEL

14/11 FERIADO MUNICIPAL

alô ingressos  
.com.br

**POSTOS PEGORARO** (PÇ. DA BÍBLIA, VICENTE MACHADO E PÉROLA BRANCA)  
**TOTEM ALÔ INGRESSOS** (JL SHOPPING E NOVO BEAL DA AV. BRASIL)  
**BEARDED IMPÉRIO BARBEARIA**  
**LEVE SPORTS**

APOIO:

**O Paraná**  
Jornal de Fato