

RESULTADO É O MELHOR DOS ÚLTIMOS CINCO ANOS

## Indústria puxa geração de emprego na região



Relator diz que não tem como dar seguimento à denúncia contra Temer

■ Geral A4

### DESENVOLVIMENTO

Oeste se reúne em busca de ações práticas para melhorar infraestrutura

■ Oeste B3

### NO BOLSO

Preço do gás de cozinha sobe mais 12,9% hoje

■ Geral A4

### ACIDENTE

Anahy decreta luto oficial pela morte de mãe e filha

■ B3 e B5

### MAL NA FITA



Após pressão popular, Câmara põe na gaveta homenagem a Beto Richa

■ Informe da Redação A3



PARANÁ  
GOVERNO DO ESTADO

■ B3



A recuperação da indústria se reflete na geração formal de empregos no oeste do Paraná. De janeiro a agosto deste ano, uma em cada duas novas carteiras assinadas foi no setor. A criação de

novos postos de trabalho, segundo o Caged, é a melhor para a região em cinco anos. Foram mais de 3 mil contratações, considerando apenas as seis maiores cidades da região.

■ Oeste B2

## CNI dobra previsão de crescimento do PIB para 2017

1A5



### Alagamentos na fronteira

As chuvas registradas nos últimos dias em Foz do Iguaçu causaram estragos em unidades básicas de saúde e alagamentos em alguns pontos em São Miguel do Iguaçu. Ao menos cinco postos de saúde foram danificados.

■ Oeste B1

expediente

DESDE 15 DE MAIO DE 1976

O Paraná

Jornal de Fato

Direção-Geral  
Clarice RomanDiretor  
Jadir Zimmermann  
diretor@oparana.com.brEditora-chefe  
Carla Hachmann  
editoria@oparana.com.br  
www.oparana.com.brJornal Oparana S/A CNPJ: 21.819.026/0001-36 Matriz  
Jornal Oparana S/A CNPJ: 21.819.026/0002-17 FilialRedação, administração, publicidade e oficinas  
Rua Pernambuco, 1.600 - Cascavel - PR CEP 85.810-021 - Caixa Postal 761  
Telefone Central (45) 3321-1000 Fax (45) 3321-1020Rep. Comercial Regional  
R M Armstrong e Cia Ltda  
(45) 99972-7845  
publi@oparana.com.brEmails  
redacao@oparana.com.br  
comercial@oparana.com.br  
assinaturas@oparana.com.br

REPRESENTANTES NACIONAIS

Curitiba / São Paulo / Merconet  
(41) 3079-4666Brasília, Florianópolis/Central  
(61) 3323-4701 / (48) 3216-0600  
Porto Alegre/Expansão Brasil  
(51) 3340-1408

## Editorial

### A enormidade da carga tributária

Em tempos de crise, deflação, de missão recorde, o impossível acontece: o brasileiro pagou 8% a mais de impostos nos últimos 12 meses, que na comparação ao mesmo período do ano anterior. Os números são do Instituto Brasileiro de Planejamento e Tributação (IBPT), que acompanha diariamente pelo Impostômetro, comandando pela Associação Comercial de São Paulo (ACSP).

Diante de um cenário em que as famílias contam as moedas para pagar as contas, comprar gás de cozinha que sobe semanalmente, tarifa de luz encarecidas com suas bandeiras coloridas, e tentar encher o carrinho do supermercado, fica difícil de justificar os aumentos dos impostos. Fica difícil até mesmo de se falar em cobrar impostos.

O governo se autodecreta moratórias: congela salários, corta benefi-

os, paralisa obras. E o setor produtivo? Desdobra-se para continuar produzindo e honrando seus compromissos, e, pasmem, continua a pagar seus impostos.

Apenas neste ano já são mais de R\$ 1,5 trilhão recolhidos aos cofres públicos, retirados da economia e boa parte não devolvida, porque o governo está em déficit em investimentos e custeio.

Aos trancos e barrancos, o setor produtivo tenta se reerguer. A indústria, depois de um perrengue nos últimos dois anos, volta a contratar e aos poucos ajuda a reaquecer a economia. O agronegócio dribla as intempéries climáticas e as crises diplomáticas e continua a fazer bonito. Nesse caso, pensar numa reforma tributária que redefinissem e, principalmente, reduzissem os impostos, poderia ser a alavanca que falta para que o Brasil ocupe o espaço que seus cidadãos merecem.

### Criança precisa de amor e atenção

Kie Kume

O nascimento de uma criança é a renovação da esperança. É a vida que se perpetua. E não há dúvida de que as crianças têm hoje mais oportunidades e mais condições de realizar seus sonhos do que tiveram as gerações passadas. Mas, se as oportunidades se multiplicam, também aumentam os desafios que acompanham cada nascimento. Neste mundo globalizado, aumentou enormemente a responsabilidade dos pais. Já não basta dar a vida, criar, alimentar e educar, como fizeram muitos pais no passado. Hoje, a realidade é outra e os pais precisam se adequar aos novos tempos. Novos caminhos surgem a cada dia.

Muito antes de formarem seu senso crítico e de estarem preparadas para fazer escolhas, as crianças são bombardeadas por um mar de mensagens dispersas, mimos, modismos e novos aparelhos - num ambiente quase sempre tempestuoso, que as torna irritadiças e permanentemente insatisfeitas. Não há diversidade de brinquedos, roupas, alimentos, celulares e jogos eletrônicos que consiga satisfazê-las. Os pequenos estão influenciando o consumo das famílias e substituindo as brincadeiras de rua pelo computador e pela TV, com consequências perigosas para sua saúde e formação.

É com esse permanente "quero mais" que os pais têm de lidar, exigindo muita conversa, orientação e bons exemplos. Os "nãos" têm de dar lugar à construção de uma amizade e a um diálogo transparente e franco em rela-

ção ao que cada lado considerar certo ou errado, como o controle ou não do acesso à internet e às redes sociais. Muitos acham que a criança não tem maturidade para estar na internet. Outros ponderam que não adianta proibir algo que lhes é facilitado pelo celular que carregam. A saída possível é orientar, construir e acompanhar.

O escritor japonês Ryuho Okawa, autor do best seller Think BIG - O poder para criar o seu futuro, sinaliza a importância de se trabalhar o futuro da criança: "Se você deseja construir um futuro, precisa alimentar grandes sonhos em seu coração. Seus pensamentos determinam sua vida. Mas seus pensamentos precisam ser mais do que meras intenções. Cuide para que os pensamentos negativos não criem raízes. Tenha pensamentos afirmativos e positivos. Cuidado com as ideias que você planta em sua mente. Elas irão determinar o tom geral da sua vida."

Uma dose redobrada de amor e compreensão se faz necessária por parte dos pais. Ryuho Okawa afirma que "o amor parece agir como uma forma de nutrição para a criança pequena. Quando o desejo de ser amada não é satisfeito, a criança reage, tornando-se provocadora e causando problemas aos outros".

Em palestra realizada no Japão, Okawa enfatizou que "a causa fundamental dos problemas da vida encontra-se na família, na infância, e muita gente chega à maturidade sem os ter superado. O modo de pensar e viver do indivíduo na infância é o ponto de partida, por isso tem um significado importantíssimo. Mas acontece que a família ideal, sem nenhum tipo de problema, simplesmente não existe. Toda família apresenta pontos positivos e negativos, toda família tem um ou outro tipo de problema".

Diante desse desafio dos tempos modernos, é fundamental proporcionar uma boa formação humana e espiritual às crianças. Que por meio do amor, do diálogo, da compreensão e busca de ajuda, se necessária, cada um descubra o melhor caminho para cumprir sua missão.

■ Kie Kume é gerente da IRH Press do Brasil, editora que publica em português as obras de Ryuho Okawa

1977, 1978, 1979, 1980, 1981, 1982, 1983, 1984, 1985, 1986, 1987, 1988, 1989, 1990, 1991, 1992, 1993, 1994, 1995, 1996, 1997, 1998, 1999, 2000, 2001, 2002, 2003, 2004, 2005, 2006, 2007, 2008, 2009, 2010, 2011, 2012, 2013

## TÚNEL DO TEMPO

### 11 de outubro de 1986

Dois trabalhadores foram soterrados no Centro de Cascavel e, contrariando todas as possibilidades, foram resgatados com vida mesmo tendo ficado mais de 20 minutos debaixo da terra. Segundo eles, quando a terra desmoronou, o capacete abaixou e formou uma espécie de bolha na frente do rosto deles, protegendo e garantindo ar até o socorro chegar. Nasceram de novo!



### Brincar é coisa séria

Danilo Vaz

Pular corda, esconde-esconde, pega-pega. Podem mudar de nome, mas estão presentes no mundo inteiro, para que elas aconteçam não se precisa de muitos elementos, basta usar a criatividade e imaginação, e a brincadeira está feita.

Por muitos séculos a criança foi vista com os olhos de gente grande, reconhecida como um adulto em miniatura, sempre olhada de cima, do alto. Há pouco tempo conseguimos enxergar a infância com o olhar da própria criança. E com isso garantir que este momento da vida fosse respeitado e, após muita luta, respaldada legalmente, no Brasil, pela Constituição Federal de 1988, na qual estabelece, em seu Capítulo VII Art. 227, a proteção integral dos direitos das crianças e adolescentes, sendo responsabilidade da família, do Estado e de toda a sociedade a defesa, proteção e garantia destes direitos. Princípios estes que embasam as normativas do Estatuto da Criança e do Adolescente, em 1991.

Sendo assim, para assegurarmos que todas as crianças tenham sua infância garantida, um dos elementos essenciais é a brincadeira, o Direito ao Brincar. Direito garantido inclusive pelo ECA, Capítulo II, o qual descreve os direitos relacionados à Liberdade. Brincar é indispensável para que elas entrem em contato com seu mundo, interno e externo. É na brincadeira que a criança se desafia, busca soluções, usufrui da criatividade, atua com o outro, aprende a questionar, a se colocar e se reconhecer quanto ser humano.

Portanto, é dever de toda a sociedade disponibilizar espaços para que o brincar aconteça. A brincadeira deve ser livre, com pouca ou nenhuma interferência do adulto. Mas, com a ascensão da era da informação e tecnologia, nós, adultos começamos a confundir a infância com o consumo, começamos a disponibilizar o tablet, o computador, os brinquedos eletrônicos, as maquiagens "infantis" e tudo aquilo que já está estava ao nosso alcance e que são contrários a tudo o que a brincadeira livre representa.

Podemos medir o impacto do consumo na infância observando que durante a crise econômica no Brasil o mercado infantil foi um dos que se manteve-

ram em crescimento. Além disso, podemos citar também o fenômeno do Youtube, os vídeos "open-box". Neles, os internautas podem observar os brinquedos sendo retirados das embalagens, alguns criadores desses conteúdos chegam a criar um diálogo entre esses brinquedos, prendendo a atenção das crianças, as quais, em seguida ou compram ou se satisfazem com o produto após assistirem por diversas vezes o mesmo vídeo.

É direito das crianças o acesso à informação e a tecnologia, porém sempre com muito cuidado e orientação dos responsáveis para que elas não vivam a serviço do mercado e dessas novas ferramentas. Por isso, nós, adultos, pais, responsáveis, educadores, políticos, toda a sociedade precisamos garantir e fortalecer o espaço do brincar. Neles o mundo tem outro significado para crianças, os problemas sociais não interferem, os conflitos são solucionados com sorrisos e abraços. Ao brincar, as crianças ampliam suas formas de expressão, que é fator fundamental para a criação de novos valores, rumo a uma cultura de paz.

É da caixa que surge os grandes castelos, dos tecidos que surgem os belíssimos vestidos, cabelos e cabanas, é dos elementos da natureza que surgem cidades, foguetes e super-heróis. São das coisas simples que as crianças gostam, tudo o que elas precisam são de espaços de liberdade, onde a imaginação consiga criar e projetar as suas belíssimas histórias. O adulto pode aproveitar e se tornar um personagem se for convidado, assim ele terá o prazer de voltar a infância sem passar pela fonte da juventude.

Brincar é coisa séria, se hoje ela é garantida por lei, é porque em algum momento violamos este direito. O convite para este tempo é nos unirmos contra o trabalho infantil, exploração e abuso sexual, publicidade infantil e qualquer outro meio de violação, e garantirmos a infância para todas as crianças. Brincar é coisa séria!

■ Danilo Vaz é coordenador pedagógico do Centro Social Marista Caçador

### falecimentos

Deonecir Luiz Alves	(61)
Manoel Ferreira	(85)
Nair Nímia Dos Santos	(80)
Nelson Bonfanti	(66)
Valdir Hagdon	(55)

Óbitos registrados ontem, até as 17h, pela Acesc, em Cascavel

**COROA DE FLORES** A PARTIR DE **R\$ 180,00**  
www.coroasfloriprev.com

FAIXA E FRETE GRÁTIS PARA TODO O INTERIOR DO PARANÁ, CURITIBA E REGIÃO

## Quadro Negro

# Por citações a Beto, juíza remete processos ao STJ

**Curitiba** - A juíza da 9ª Vara Criminal de Curitiba, Danielle Nogueira Mota Comar, resolveu enviar todos os três processos relacionados à Operação Quadro Negro para o STJ (Superior Tribunal de Justiça), em Brasília. As informações são da Gazeta do Povo.

Dentre os fatores que influenciaram na decisão da magistrada, está a possibilidade de o réu Maurício Fanini, ex-diretor da Secretaria da Educação, fechar acordo de colaboração premiada, na qual ele já teria citado o nome do governador do Paraná, Beto Richa (PSDB), que detém foro especial no STJ. A delação ainda está sendo negociada.

Outro réu, o empresário Eduardo Lopes de Souza, dono da Valor Construtora - a empresa envolvida no suposto desvio de quase R\$ 20 milhões na Educação do Estado -, também já havia mencionado o tucano na sua delação. Os dois, Fanini e Eduardo, seriam os principais envolvidos em todo o esquema e suas delações podem comprometer toda a alta cúpula tucana que comanda o Estado do Paraná hoje.

“Se as ilegalidades no âmbito da Secretaria da Educação eram sabidas, ou havia convivência, ou ainda participação, ou mesmo beneficiavam o chefe do Executivo, a cautela deve prevalecer”, escreveu a juíza em despacho assinado no

último dia 5, e divulgado pela Gazeta do Povo.

Parte da Operação Quadro Negro já está em Brasília, tanto no STJ, quanto no STF (Supremo Tribunal Federal), pois não é a primeira vez que pessoas com prerrogativa de função são citadas na investigação de desvio de recursos a partir de contratos para construção ou reforma de escolas no Paraná.

## AS AÇÕES PENAIS

Contudo, até então, as três ações penais do caso envolvendo pessoas sem foro especial corriam no primeiro grau da Justiça Estadual. A primeira e principal ação penal da Quadro Negro, acolhida no início de 2016, envolve 15 réus. Nela, todos os depoimentos já tinham sido colhidos. Outras duas ações penais são mais recentes - a que trata de lavagem de dinheiro supostamente praticada por Maurício Fanini e a que trata de um esquema semelhante ocorrido por meio de contratos da Secretaria da Educação com a empresa MI Construtora.

Agora, por determinação da juíza, esses três processos serão apensados ao inquérito no STJ já aberto para apurar a participação do conselheiro do TCE-PR (Tribunal de Contas do Estado) do Paraná, Durval Amaral, na Quadro Negro.

## OUTRO ESCÂNDALO

Recente decisão do STJ envolvendo outro escândalo de corrupção na gestão Beto Richa também interferiu na decisão da juíza da 9ª Vara Criminal de Curitiba. Em seu despacho, Danielle Nogueira Mota Comar lembrou que a Corte Especial do STJ determinou recentemente que os processos relativos às duas fases da Operação Publicano fossem remetidos a Brasília devido à menção ao nome do governador do Paraná nos relatos do principal delator do caso, o ex-auditor fiscal Luiz Antônio de Souza.

No mesmo despacho, a juíza de Curitiba nega a soltura de Maurício Fanini, preso desde 16 de setembro: “O interesse em colaborar ou mesmo uma confissão, como dito, não sustentam a alteração do quadro fático/jurídico verificado na ocasião da decretação da cautelar máxima (...). É de todo razoável reconhecer que tampouco as cautelares diversas da prisão seriam aplicáveis neste particular, considerada a gravidade concreta das imputações (...). Quero crer, ainda, que a oportunidade de colaborar, confessar, esclarecer e elucidar que o requerente tem agora lhe foi dada inúmeras vezes ao longo desses mais de 2 anos”, justificou ela, ao negar o pedido de liberdade.

O governador do Paraná nega qualquer participação no esquema.

## Ex-servidor estadual deve restituir R\$ 62,1 mil

**Curitiba** - O TCE-PR (Tribunal de Contas do Estado do Paraná) julgou irregulares os pagamentos de R\$ 49.904,87 realizados pela Secretaria de Estado da Fazenda do Paraná entre setembro e dezembro de 2015 sem a apresentação dos comprovantes de despesas. Em função disso, o ex-agente fazendário estadual Paulo Roberto da Cruz Ferraz, que efetuou os pagamentos, deverá restituir ao cofre estadual R\$ 62.147,49.

Além da devolução, que se refere ao valor atualizado dos pagamentos, calculado após o trânsito em julgado do processo, o responsável foi multado em 40 vezes o valor da Unidade Padrão Fiscal do Estado do Paraná (UPF-PR). A sanção corresponde a R\$ 3.980,34 para pagamento até 16 de novembro.

Os conselheiros recomendaram à secretaria que aprimore o sistema de controle interno, de forma a observar o princípio da se-

gregação de funções.

## PAGAMENTOS IRREGULARES

A decisão decorre de processo de tomada de contas extraordinária, instaurado em razão da comunicação de irregularidade efetuada pela Primeira Inspeção de Controle Externo do TCE-PR, que noticiou a realização dos pagamentos irregulares. Segundo informações da secretaria, empenhos, liquidações e pagamentos não foram submetidos nem assinados pelos ordenadores de despesas ou qualquer outro servidor.

A chefe do Grupo Financeiro Setorial da secretaria, Luciana Carin Scheidt, afirmou que não foram localizados processos de autorização de despesas, com empenho e liquidação; e que em 26 de janeiro de 2016 uma comissão de sindicância foi instaurada para apuração dos fatos.

A Corregedoria-Geral da secretaria noticiou que o ex-servidor foi afastado e comu-

nicou o fato ao Ministério Público Estadual, que instaurou inquérito civil. A pasta estadual também informou que o ex-agente fazendário foi demitido e está em curso um processo administrativo, com o objetivo de promover o ressarcimento aos cofres públicos.

Também com a finalidade de ressarcir o montante desviado, a Gerência de Recursos Humanos Setorial da secretaria bloqueou, em atendimento à decisão do chefe de gabinete da pasta, R\$ 17.761,48 inerentes ao processo de demissão do responsável.

Se o ex-servidor estadual não pagar as duas instruções de cobrança - relativas à devolução de R\$ 62.147,49 e à multa de R\$ 3.980,34 - até 16 de novembro, seu nome será inscrito no Cadastro de Inadimplentes do TCE-PR e contra ele será emitida certidão de débito, para inscrição em dívida ativa e execução judicial.

# Informe da redação

editoria e colaboradores

## Parklets no Centro

DIVULGAÇÃO



Você sabe o que é um parklet? A foto dá uma boa ideia do que seja, mas na prática significa áreas contíguas às calçadas, onde são construídas estruturas a fim de criar espaços de lazer

e convívio. A criação de “parklets” em Cascavel em áreas vagas nas ruas que cruzam a Avenida Brasil faz parte de um pedido feito pelo vereador Pedro Sampaio (PSDB) e encaminhado ao Executivo municipal. Segundo ele, a ideia é que sejam criados espaços de lazer e convívio para estimular a convivência, além de criar novos pontos turísticos. Na indicação, o vereador diz que existem vários tipos de parklet, como floreiras-banco; atividades físicas, mesas e cadeiras etc, todas totalmente compatíveis com a estrutura da área central de Cascavel.

## Em tempo real

O TSE (Tribunal Superior Eleitoral) quer ajuda dos órgãos do governo para controlar as doações para campanhas eleitorais em tempo real e, assim, conter a infiltração do crime organizado na política. Há preocupação também com o aumento de crimes cibernéticos, porque o Congresso aprovou novas modalidades de propaganda na internet. As informações são de Jeferson Ribeiro, do jornal O Globo.

## Força-tarefa

A preocupação é tão intensa, que ontem, a um ano das eleições, o presidente do TSE, ministro Gilmar Mendes, se reuniu com o ministro da Defesa, Raul Jungmann, para pedir ajuda dos militares na força-tarefa que ele pretende criar com o governo federal e o Ministério Público desde já para conter a infiltração do crime organizado na disputa eleitoral. Jungmann disse que essa atuação do crime é uma grande “ameaça à democracia”.

## Gleisi no STF

Defensora assídua do ex-presidente Lula, a presidente do PT e senadora, Gleisi Hoffmann, está em uma situação jurídica tão delicada quanto a dele. A ação contra Gleisi no STF está quase pronta para julgamento. Investigada por corrupção passiva e lavagem de dinheiro, a PGR acusa Gleisi e o marido (o ex-ministro Paulo Bernardo) de terem pedido a Paulo Roberto Costa R\$ 1 milhão para a campanha ao Senado em 2010. A sentença deve sair em um mês.

## Desculpas

Falando em Lula... Em um

dos seus desabafos públicos, o ex-presidente disse, na segunda-feira, que “está lascado” e que nem se importa mais se o juiz Sergio Moro o condene (se é que isso interessa ao juiz), mas que quer um pedido de desculpas de Moro. Pelo jeito, vai ficar querendo...

## Homenagens

A Câmara de Toledo iniciou esta semana a apreciação final das três proposições de homenagens do Município a personalidades por ocasião dos festejos pelos 65 anos de emancipação, comemorados em 14 de dezembro. Duas das homenagens foram propostas pelo Poder Legislativo - à professora Lourdes Kappes e ao ministro da Saúde, Ricardo Barros - e uma pelo Executivo, ao governador Beto Richa.

## Beto na espera

Ao final da mais longa sessão do ano, com mais de sete horas de duração e prestigiada por centenas de pessoas e entidades, duas homenagens foram aprovadas em primeira votação e uma foi adiada. Foi aprovado em primeira votação por 10x8 o projeto de homenagem a Ricardo Barros e por unanimidade o da professora Lourdes Kappes.

## “Não quero Beto”

A decisão dos vereadores tem a ver com uma mobilização popular chamada “Eu não quero Beto Richa cidadão honorário de Toledo. Ele bate em professor”. A campanha ganhou as redes sociais e os vereadores ficaram “sem jeito” de levar a proposta adiante. E, por isso, por dez votos a nove, foi aprovado requerimento adiando por três sessões a apreciação da homenagem ao governador.

## Portas abertas

A Apras Regional Oeste divulgou nota comunicando que os supermercados de Cascavel estarão abertos nesta quarta-feira, feriado de Nossa Senhora Aparecida.

**Preço do gás de cozinha sobe 12,9% hoje**

A Petrobras decidiu aumentar em 12,9% o gás de cozinha (GLP) vendido em botijões de até 13 Kg. O aumento já entra em vigor à 0h de hoje. O percentual de reajuste foi calculado de acordo com a política de preços divulgada em 07/06/2017 e reflete, principalmente, a variação das cotações do produto no mercado internacional, informou a estatal, em comunicado.

**Safra de grãos deverá ser menor, diz Conab**

A safra de grãos 2017/2018 deverá registrar redução de 4,3% a 6% em relação à safra 2016/2017, de acordo com levantamento divulgado ontem pela Conab (Companhia Nacional de Abastecimento). De acordo com a projeção, a produção deverá ficar entre 224,1 milhões e 228,2 milhões de toneladas, uma queda em relação à última safra, de 238,5 milhões de toneladas.

Pelo arquivamento

# Relator sugere rejeição da denúncia contra Temer

**Brasília** - O deputado Bonifácio de Andrada (PSDB-MG) apresentou na tarde de ontem relatório em que recomenda à Câmara barrar a tramitação da denúncia criminal contra o presidente Michel Temer e os ministros Eliseu Padilha (Casa Civil) e Moreira Franco (Secretaria-Geral).

Bonifácio fez um texto de pouco mais de 30 páginas no qual faz fortes críticas ao Ministério Público, à Polícia Federal e ao Judiciário. O documento foi apresentado na Comissão de Constituição e Justiça da Casa, primeiro passo da tramitação.

Logo ao desembarcar na Câmara, o tucano foi recebido por deputados aliados de Temer e pelo tucano Paulo Abi-Ackel (MG), autor do relatório favorável ao presidente durante a tramitação da primeira denúncia.

Essa é a segunda denúncia feita pela Procuradoria-Geral da República contra Temer, que é acusado de chefiar uma quadrilha que desviou quase R\$ 600 milhões de vários órgãos públicos, além de tentar obstruir as investigações. Na primeira denúncia, em que era acusado de corrupção passiva, a Câmara também barrou a tramitação, em agosto, por 263 votos a 227. Pela Constitui-

ção, é preciso o voto de pelo menos 342 dos 513 deputados para que o STF (Supremo Tribunal Federal) seja autorizado a analisar o caso. Se isso não ocorrer, a denúncia é congelada até o fim do mandato de Temer, em dezembro do ano que vem.

**CRÍTICAS**

No início a leitura do seu voto, Bonifácio não citou as acusações especificamente, mas fez fortes críticas ao Ministério Público, afirmando que ele “comanda” a Polícia Federal, “mancomunado com o Judiciário”, causando um desequilíbrio entre os poderes e se tornando em um “novo poder”.

Para o tucano, o Judiciário, o Ministério Público e a Polícia Federal têm tido um poder exacerbado, eivado de abusos, em detrimento do

Legislativo e do Executivo. “Basta verificar que nesses autos a Presidência da República não é tratada com a devida reverência”, disse Bonifácio em seu relatório, que afirma que o Ministério Público tenta criminalizar a política. Ele também criticou juízes por autorizar buscas e prisões sem embasamento.

Ao se referir à acusação em si, o tucano diz que o ex-chefe do Ministério Público Rodrigo Janot tentou descrever Temer como o “capo [chefe da máfia], o dirigente da Cosa Nostra, da Camorra [organizações criminosas italianas]”.

Após o tucano ler integralmente seu voto, os advogados de Temer, Padilha e Moreira também se pronunciaram.

Um pedido de vista do parecer empurrará a votação na CCJ para a semana que vem.

**EXPECTATIVA DO GOVERNO**

Com o relatório a seu favor, agora o Governo Temer espera repetir o placar da primeira denúncia, quando um relatório pró-Temer foi aprovado por 41 votos a 24 na CCJ. A votação em plenário deve ocorrer na semana do dia 25.

Assim como na primeira denúncia, Temer tem recebido uma romaria de deputados no Palácio do Planalto com o objetivo de angariar votos contra a acusação. As moedas de troca usadas nesses casos são a liberação de verbas para obras apadrinhadas pelos parlamentares, nomeação de aliados em cargos federais e atendimento de outras demandas na máquina pública federal.

## MPF denuncia irmãos Batista por uso de informação privilegiada

**São Paulo** - O MPF (Ministério Público Federal) denunciou os irmãos Joesley e Wesley Batista pelo crime de uso de informação privilegiada e manipulação do mercado financeiro pelas empresas JBS e FB Participações, de que são controladores.

Segundo o MPF, os empresários, dirigentes do grupo JBS, lucraram R\$ 100 milhões com a compra de dólares poucos dias antes do vazamento do acordo de delação premiada que fizeram com a PGR (Procuradoria-Geral da República).

Investigações da Polícia Federal, cujas conclusões foram entregues na segunda-feira (9) ao MPF, concluíram que a holding J&F, controladora do grupo, comprou US\$ 1 bilhão às vésperas da data em que a delação premiada foi divulgada pela imprensa. Segundo os procuradores Thaméa Daneilon Valiengo e Thiago Laceda Nobre, os irmãos lucraram R\$ 100 milhões com a operação.

Eles teriam também vendido R\$ 327 milhões em ações da JBS enquanto seus executivos negociavam o acordo com a PGR. O MPF afirma

que eles sabiam que a delação causaria a queda das ações da JBS e a alta do dólar e atuaram para reduzir o prejuízo da empresa.



**PLASTIVEL**  
Indústria de Plásticos Cascavel Ltda  
Sacos, Sacolas, Filmes Técnicos,  
Embalagens Plásticas Personalizadas.

Fone/Fax:  
45.3038-4358 / 3035-4360  
9969 4414

www.plastivel.com.br  
BR 277 KM 596  
Cascavel - Paraná

## coluna Esplanada

POR LEANDRO MAZZINI Twitter @colunaesplanada

**EXTRA****Tão perto**

A Polícia Federal deu um exemplo ontem de que não poupa nem os seus quando o assunto é ilegalidade ou crime. Prendeu dois delegados lotados na Superintendência de São Paulo – um deles preventivamente, lotado no gabinete do superintendente Disney Rossetti, e investigado por meses pela Corregedoria. É acusado de participar de esquema de extorsão e concussão, com uso do cargo para extorquir empresários. Outro delegado, licenciado, usou placa institucional no carro particular para assuntos pessoais. Os nomes foram preservados porque as investigações continuam sob sigilo.

**Alcmeon**

A operação Alcmeon cumpriu 4 mandados de prisão preventiva contra pessoas que se passavam por delegados para extorquir. Mas um deles era, realmente, delegado.

**Na cela**

Oficialmente, a assessoria da PF em São Paulo confirmou apenas a prisão do delegado por crime de concussão. Os detidos estão nas celas da sede paulista.

**Histórico**

A prisão dos delegados surpreendeu colegas do Brasil todo. São tidos como experientes e benquistos, com altos cargos. O detido por concussão já passara pela Corregedoria.

**Placa**

O delegado detido por uso da placa oficial foi flagrado por colegas da SIP – Setor de Inteligência Policial.

**Magistrado\$**

O Conselho Nacional de Justiça já tem as informações bombásticas mas ainda não divulgou os salários dos magistrados – como ordenou a presidente Cármen Lúcia. O CNJ justificou que é preciso padronizar as planilhas enviadas por cada tribunal.

**R\$ 200 mil**

Dos 90 tribunais do País, 86 já mandaram suas planilhas – quatro tribunais regionais eleitorais; do Acre, da Paraíba, do Rio Grande do Sul e de Roraima – ainda não enviaram as informações. Há casos, e não são poucos, que ultrapassam a R\$ 200 mil.

**Incógnita**

Continua o mistério após nove meses sobre o acidente aéreo que matou o ex-ministro do STF Teori Zavascki. O Centro de Investigação e Prevenção de Acidentes Aeronáuticos ainda não definiu prazo para o término das investigações. E faz tudo com a necessária cautela. A média mundial de prazo para apurar acidentes é de 18 meses.

**Geni**

A Segunda Turma do STF rejeitou, por unanimidade, denúncia contra o senador Renan Calheiros na Lava Jato. “Foi indevidamente exposto por uma denúncia sem justa causa”, diz o advogado Luiz Henrique Machado.

**Prévias**

As campanhas estão nas ruas, extraoficialmente, com potenciais candidatos a presidente viajando pelo País. A Paraná Pesquisas, a pedido da Record Minas, fez sondagem em Minas Gerais – 3º maior colégio eleitoral do País – e há revelações que surpreendem, como o crescimento de João Dória e o fortalecimento de Joaquim Barbosa.

**Lula na cabeça**

Segundo a Paraná, que ouviu 1.507 pessoas em 70 cidades de Minas, Lula da Silva continua imbatível. Na estimulada, surge com 25,9%, seguido de Jair Bolsonaro com 18,2%, João Dória Jr com 11,2%, e Marina Silva com 8,9%.

**Barbosa sobe**

Surpreende Joaquim Barbosa com 8,5% acima de Ciro Gomes (já em campanha) com 5,5%. Num cenário sem Dória, Barbosa pula para 9,4%, em terceiro, atrás de Bolsonaro (19,1%) e Lula (25,8%). Neste cenário, Geraldo Alckmin aparece com 7,9%.

**Na pista**

Um Porsche prata chamou a atenção no estacionamento do Anexo 2 da Câmara ontem. Do carrão desceu o advogado Daniel Gerber, que defende o ministro da Casa Civil, Eliseu Padilha, denunciado por obstrução da Justiça e organização criminosa.

**Bolsonaro pirata**

Um hacker registrou o site <supatriota51.com.br> e vende produtos do deputado Jair Bolsonaro e do partido. O site não é oficial e os dirigentes da legenda vão aguardar a volta do presidente Adilson Barroso, que está nos EUA, para decidir o que fazer.

Com Luana Lopes, Equipe de DF e SP

www.colunaesplanada.com.br - contato@colunaesplanada.com.br - Caixa Postal 1980 - CEP 70254-970 - Brasília DF

# Promoção Poupança Premiada

Deposite e concorra  
a mais de 300 sorteios.  
**R\$ 1,5 milhão  
em prêmios.**

Quando vê poupou,  
quando vê ganhou.



Quer realizar seus sonhos?  
Vamos fazer juntos. Faça uma  
**Poupança Programada** e ganhe  
números da sorte em **dobro**<sup>1</sup>.

[quandoveganhou.com.br](http://quandoveganhou.com.br)

<sup>1</sup>Para ter direito ao número da sorte em dobro é obrigatório que a programação seja feita durante o período da campanha. Título da modalidade incentivo emitido pela Icatu Capitalização S/A, CNPJ/MF nº 74.267.170/0001-73, Processo SUSEP nº 15414.900830/2016-10. A aprovação deste título pela SUSEP não implica, por parte da Autarquia, incentivo ou recomendação à sua aquisição, representando, exclusivamente, sua adequação às normas em vigor. Serviço de Informação ao Cidadão SUSEP: 0800 021 8484 (dias úteis, das 9h30 às 17h) ou [www.susep.gov.br](http://www.susep.gov.br). Ouvidoria Icatu Seguros: 0800 286 0047. Promoção válida durante o período de 05/04 a 30/12/2017, para os associados da Central Sicredi PR/SP/RJ. Consulte regulamento completo da promoção e condições de contratação nas unidades de atendimento participantes. Imagens meramente ilustrativas. SAC Sicredi - 0800 724 7220 / Deficientes Auditivos ou de Fala - 0800 724 0525. Ouvidoria Sicredi - 0800 646 2519.



## Fim da recessão?

# CNI diz que PIB deve encerrar o ano a 0,7%

**Rio de Janeiro** - Com a recessão tecnicamente superada, após dois trimestres seguidos de crescimento, a economia brasileira apresenta sinais mais consistentes de recuperação, disse ontem, em Brasília, a CNI (Confederação Nacional da Indústria), no Informe Conjuntural, divulgado na internet.

Assim, impulsionado pela alta no consumo e pela forte queda na inflação, a expectativa da CNI é que PIB (Produto Interno Bruto), a soma de todos os bens e serviços produzidos no País, encerrará 2017 com crescimento de 0,7%. A previsão anterior, divulgada em junho, era de crescimento de 0,3%.

A indústria crescerá 0,8%, o primeiro resultado positivo desde 2013. A estimativa anterior era 0,5% de expansão para este ano.

“As estimativas foram revisadas para cima, diante do conjunto mais robusto de dados positivos na economia e de avanços na agenda de reformas - como a atualização das leis do trabalho e o anúncio de nova rodada de privatizações e concessões”, disse a CNI, em nota.

Além disso, a forte queda na taxa de inflação amplia a renda disponível e ajuda a recuperar o consumo, efeito já sentido no comércio, afirmou a CNI. “Na indústria, a gradual recuperação do consumo das famílias criará condições para o aumento da produção de forma mais disseminada”, explicou o relatório.

No entanto, a expansão da atividade econômica ainda não será sentida por toda indústria. A alta de 0,8% no PIB industrial será liderada pelo crescimento de 7,2% na indústria extrativa e de 1,4% na indústria de transformação. A indústria de construção, por sua vez, deve cair 2,3% em 2017.

### DEMORA

A CNI avalia ainda que, apesar de a crise ter ficado para trás, ainda permanecem dúvidas quanto a intensidade e a duração da retomada do crescimento. Para a confederação, a principal fonte de incertezas permanece com a questão fiscal e a agenda de reequilíbrio das contas públicas.

“O processo de ajuste fiscal caminha em ritmo lento. A revisão recente das metas

fiscais para este ano e o próximo é um sinal de alerta”, aponta o Informe Conjuntural. “A reforma da Previdência, principal item da agenda fiscal, é essencial e urgente”, acrescenta.

### INFLAÇÃO E JUROS

Para a CNI, o IPCA (Índice Nacional de Preço ao Consumidor Amplo) deve fechar 2017 em 3,1%. Assim, o indicador chegará ao fim do ano 1,4 ponto abaixo do centro da meta de 4,5% estabelecida para este ano. O processo de desinflação tem ocorrido, sobretudo, pelo comportamento dos preços de alimentos, que subiram abaixo do usual por conta da safra recorde, explicou a CNI.

A expectativa para a taxa básica de juros, a Selic, ao fim de 2017, é 7% ao ano. Atualmente, a taxa está em 8,25% ao ano.

### BALANÇA COMERCIAL

O saldo comercial ficará em US\$ 64 bilhões em 2017, resultado do crescimento de 16,1% nas exportações (US\$ 215 bilhões) e de 9,8% nas importações (US\$ 151 bilhões). A taxa de câmbio

deve ficar encerrar o ano em torno de R\$ 3,20.

### CONTAS PÚBLICAS E EMPREGO

O déficit primário do governo federal e suas estatais será de R\$ 159 bilhões, equivalente a 2,4% do PIB, e dentro do

novo limite de R\$ 162 bilhões fixado para 2017 (R\$ 159 bilhões para o governo federal e R\$ 3 bilhões para as estatais federais), revisto em agosto pelo governo federal.

A projeção da CNI para a taxa de desemprego no fim de 2017 foi revisada de 13,5% para 12,9%.

## PARANÁ ACUMULA MAIOR CRESCIMENTO

A indústria de transformação do Paraná cresceu 8,8% em agosto na comparação com o mesmo mês do ano passado, reforçando a tendência de retomada do setor, um dos mais afetados pela crise econômica. No acumulado de 2017, o avanço da produção industrial paranaense foi de 4,6%, a maior do País.

O resultado foi o melhor para o período desde 2011, quando o setor industrial do Paraná havia crescido 9,3%, conforme os dados da Pesquisa Industrial Mensal Produção Física - Regional, divulgada ontem pelo IBGE (Instituto Brasileiro de Geografia e Estatística).

O desempenho da indústria paranaense foi puxado pelos setores de máquinas e equipamentos e automotivo, com crescimento de 61,5% e 13,5%, respectivamente. “O setor de máquinas e equipamentos, especialmente na produção tratores e colheitadeiras, foi beneficiado pelo crescimento do agronegócio, com a boa safra agrícola”, afirma Julio Suzuki Júnior, presidente do Iparides.

Segundo o economista do Iparides, além do avanço da renda no campo, que permitiu ao produtor investir mais na compra de maquinário, o segmento também vem registrando bons resultados nas exportações. Com relação aos automóveis, o crescimento é atribuído a retomada do mercado interno, aumento das exportações e o lançamento de novos produtos.

Dos 13 segmentos pesquisados, nove tiveram resultados positivos.



### Troféu Moura Brito será entregue hoje

Em sua 12ª edição, o Troféu Moura Brito 2017 vai reunir hoje empresários, pilotos, preparadores, amantes do Automobilismo Paranaense e Brasileiro em geral, para a sua tradicional "festa de gala" no Graciosa Country Club, em Curitiba. Os premiados serão revelados durante o evento, a partir das 19h30. O jornalista Alexandrino Bispo Neto e o promotor Celso Pavia comandarão a festa.

**ACDelco**  
BATERIAS

18 MESES DE GARANTIA

**COPECAL**  
AUTOPEÇAS

FONE 3220-4774

# Paranaense de Kart ultrapassa 100 inscritos

O Campeonato Paranaense de Kart ultrapassou a 100 inscritos antecipados. A competição, que será disputada de 2 a 4 de novembro, no Kartódromo Luigi Borghesi, em Londrina, já conta com 102 pilotos confirmados.

As inscrições podem ser feitas pelo e-mail [contato@kartlondrina.com.br](mailto:contato@kartlondrina.com.br), ou pelo

telefone (43) 3347-4182. A taxa até o próximo dia 28 será de R\$ 240 para as categorias Mirim e Cadete; e de R\$ 800 para as demais categorias. A partir do dia 29 deste mês, as categorias Mirim e Cadete pagarão R\$ 300 e as demais R\$ 1.000. O aluguel dos motores será de R\$ 250 para as categorias Mirim e Cadete e de R\$ 500 para a F-4.

Samuel Júnior, diretor da Associação dos Kartistas da Região de Londrina (AKRL), adianta que a cronometragem será a Cronoelo, a mesma que faz o Brasileiro e a Copa Brasil. Sa-

muel também informa que a pista estará aberta para treinos do Feriado desta quinta-feira até domingo. Ele também lembra que o último dia de treinos livres será no dia 22 deste mês, um domingo. A partir daí a pista fecha e só reabre com os treinos oficiais do Paranaense, no dia 2 de novembro.

O Campeonato Paranaense de Kart terá promoção e organização da Associação dos Kartistas da Região de Londrina (AKRL, supervisão da Federação Paranaense de Automobilismo (FPrA) e apoio do Crillon Pace Hotel.



Victor Carvalho será um dos representantes de Londrina na categoria Sênior B

**Chelog**  
OPERADORA LOGÍSTICA

**injediesel**  
Soluções em Injeção Diesel  
POWER CHIP

Todas as marcas Nacionais e Importadas

(45) 3225-7064  
R. Francisco I. Fernandes, 149  
Cataratas - Cascavel - PR

[injediesel@injediesel.com](mailto:injediesel@injediesel.com)  
[www.injediesel.com](http://www.injediesel.com)

**Casas Brasil**  
Confeções, Cama, Mesa e Banho

Charme para você e conforto para sua família

Assis Chateaubriand  
Av. Tupãssi, 2.547  
Fone (45) 3528-6456

Toledo  
Rua Barão do Rio Branco, 1.132  
Fone (45) 3277-1923

**ATLAS**  
ferro velho

Comércio de sucatas, eixos, tubos, chapas, cantoneiras, nylon, bronze, etc.

BR 277 - KM 591  
F: (45) 3224 - 3255

**NEW HOLLAND**  
AGRICULTURE

**CONSÓRCIO**

Av. Brasil, 3.025 - Fone (45) 2101-3333  
São Cristóvão - Cascavel - PR

## Títulos do Paranaense vão para Curitiba e Londrina



Gustavo Magnabosco conquistou o título da temporada e se sagrou tricampeão paranaense



Rafael Barranco ganhou o título da categoria Marcas B já na temporada de estreia

Sem surpresas, foram conhecidos os quatro campeões do Campeonato Paranaense de Velocidade. A terceira e última etapa da temporada foi disputada sábado e domingo, no Autódromo Zilmar Beux, em Cascavel. Foram duas provas equilibradas em cada uma das categorias Marcas A, Marcas B, Turismo e Turismo 5000.

Na categoria Marcas A, Gustavo Magnabosco (Curitiba) venceu as duas provas da etapa de Cascavel e confirmou o título, tornando-se tricampeão (2013, 2016 e 2017). O cascavelense Thiago Klein foi o segundo colocado, seguido de Paulo Bento (Cascavel), Edoli Caus Júnior (Cascavel) e Andrei Carta/Ruslan Carta (Curitiba). Com o terceiro lugar, Paulo Bento se sagrou vice-campeão e a dupla Andrei

Carta/Ruslan Carta ficou com a terceira colocação.

Na categoria Marcas B, a vitória em Cascavel foi do curitibano Edson Bueno, com Caio Carvalho (Cascavel) em segundo e Rafael Barranco (Curitiba) em terceiro. Com o terceiro lugar, Rafael Barranco, que liderou o campeonato do começo ao fim, garantiu o título. O domínio foi dos curitibanos, com Edson Bueno em segundo e a dupla João Paulo Naunes/Alisson Nurnberg em terceiro.

A vitória na categoria Turismo foi a dupla Márcio Ymagava/Lucas Inoue, de Londrina. A segunda colocação foi da dupla Rodrigo Kostin/Roberto Baú, de Curitiba, ao passo que Caio Botelho/Adriano Botelho, de Londrina, se classificou em terceiro. Com a vitória em Cascavel, Imagava e Inoue con-

quistou o título, ficando em segundo Rodrigo Kostin/Roberto Baú e em terceiro Adriano Botelho/Caio Botelho.

Já na categoria Turismo 5000, cujos participantes são todos de Curitiba, Armin Kliewer conquistou a vitória, tendo Anderson Andrade em segundo e Marco Antonio Garcia em terceiro. Anderson Andrade se sagrou campeão, com Armin Kliewer vice-campeão e Marco Antonio Garcia em terceiro.

As finais do Campeonato Paranaense de Velocidade e do Campeonato Metropolitano de Marcas de Cascavel tiveram promoção e organização do Automóvel Clube de Cascavel, supervisão da Federação Paranaense de Automobilismo (FPrA), e apoio da Pirelli, Bana Pneus, Rodas Scorro e hotéis Caiuá e Harbor.

### ➔ Graduados

Os cascavelenses tiveram bom começo na 19ª Copa Brasil de Kart, ontem em João Pessoa, na Paraíba. Na categoria Graduados Pedro Gurgacz foi o quinto melhor dos treinos e Edgar Bueno Neto o sexto.

### ➔ Cadete

Akyu Myasava mostrou a força do kartismo cascavelense, sendo o nono da categoria Cadete no segundo treino e 13º no segundo.

### ➔ Shifter

O dia de bom desempenho dos cascavelenses terminou com Pedro Gurgacz sendo o mais rápido do dia na categoria Shifter. No segundo treino ele estabeleceu a marca de 52s452.

**JACK'S**  
Wash Motorcycles  
Cascavel - PR

Lavagem, Polimento,  
Manutenção e Troca de Óleo  
(motos)

Fone: (45)3037-3902 e (45) 9960-4743  
Rua Rio de Janeiro, 1677 - Cascavel - PR

**ótica curitiba**

DESDE 1984

[www.otiacuritiba.com.br](http://www.otiacuritiba.com.br)

**Auto Posto MAÇARICO**  
Campeão em atendimento  
Fone (45) 3223-1338

Av. Brasil, 5.276 - Cascavel - PR

**RADIADORES FÓRMULA 1**

Há 45 anos em cascavel

(45) 3037-7080

Av. Rocha Pombo,  
1382 - Nova York -  
Cascavel / PR

**Rochemback autuado por rinha de galo**

O ex-volante Fábio Rochemback foi autuado em flagrante durante uma rinha de galo na cidade de Palmeira das Missões, no interior gaúcho, no último fim de semana. O ex-atleta assinou termo circunstanciado e responderá por crime ambiental em liberdade. Rochemback estava em um evento onde foram apreendidos 89 galos de rinha, R\$ 100 mil e uma espingarda. É a segunda vez que Fábio, de 35 anos, envolve-se neste tipo de situação. Em 2011 a polícia encontrou uma rinha de galo na fazenda dele, na cidade de Soledade, no interior gaúcho.

**Brasil venceu outra no Mundial Sub-17**

O Brasil obteve a segunda vitória no Mundial Sub-17 ao bater a Coreia do Norte por 2 a 0, ontem, em Kochi, na Índia, em jogo válido pelo Grupo D da competição. Os gols brasileiros foram marcados no segundo tempo e novamente pelos atacantes Paulinho, do Vasco, e Lincoln, do Flamengo. A vitória classificou o Brasil à próxima fase. Antes, a seleção enfrentará o time de Níger, na sexta-feira, às 11h30 (de Brasília).

Série A

**Furacão recebe Dragão no reinício do Brasileirão**

**Curitiba** - Após uma pausa de dez dias por conta das datas Fifa para jogos pelas eliminatórias da Copa 2018, a Série A do Brasileirão tem reinício nesta quarta-feira com a realização de seis jogos pela 27ª rodada. O Atlético-PR abre a jornada em casa contra o Atlético-GO, às 19h, na Arena da Baixada.

Oitavo colocado e sem vencer há duas rodadas, o Furacão busca pontos para se re-

proximar do G6 da classificação. Já o Dragão precisa desesperadamente da vitória para deixar a lanterninha do campeonato após longo período como último colocado. Se vencer o Rubro-Negro paranaense e o Coritiba perder em Itaquera para o Corinthians, também nesta noite, o Atlético-GO, que nas últimas cinco rodadas venceu três jogos, empatou um e perdeu outro, empurra o Coxa

para a última posição.

Em busca dos três pontos dentro casa, o técnico Fabiano Soares só não conta com Nikão e Cleber, que se recuperam de lesão. Já o zagueiro Paulo André é dúvida, com dores musculares.

Em sua última partida, o Atlético-PR perde em casa para o Atlético-MG, enquanto o Atlético-GO venceu o Avaí em Santa Catarina.

**SÉRIE A**

Time	P	J	V	E	D	GP	GC	SG
1º Corinthians	55	26	16	7	3	36	15	21
2º Santos	47	26	13	8	5	27	16	11
3º Grêmio	46	26	14	4	8	41	22	19
4º Cruzeiro	44	27	12	8	7	34	24	10
5º Palmeiras	43	26	13	4	9	36	27	9
6º Botafogo	40	26	11	7	8	34	28	6
7º Flamengo	39	26	10	9	7	34	25	9
8º Atlético-PR	34	26	9	7	10	29	30	-1
9º Atlético-MG	34	26	9	7	10	29	31	-2
10º Vasco	33	26	9	6	11	26	37	-11
11º Vitória	32	26	9	5	12	32	38	-6
12º Chapecoense	32	26	9	5	12	30	38	-8
13º Bahia	31	26	8	7	11	32	33	-1
14º São Paulo	31	26	8	7	11	34	37	-3
15º Ponte Preta	31	27	8	7	12	28	35	-7
16º Fluminense	31	26	7	10	9	34	36	-2
17º Sport	30	26	8	6	12	31	38	-7
18º Avaí	30	26	7	9	10	16	30	-14
19º Coritiba	28	26	7	7	12	25	33	-8
20º Atlético-GO	26	26	7	4	15	25	40	-15

**27ª RODADA**

Horário	Time 1	Time 2
19h30	Botafogo	x Chapecoense
19h30	Atlético-PR	x Atlético-GO
21h	Corinthians	x Coritiba
21h45	Atlético-MG	x São Paulo
21h45	Grêmio	x Cruzeiro
21h45	Avaí	x Vasco

Horário	Time 1	Time 2
17h	Flamengo	x Fluminense
17h	Vitória	x Sport
17h	Ponte Preta	x Santos
21h	Palmeiras	x Bahia

**panorama esportivo**

**Sub-19**

Depois 40 dias sem jogar, o time sub-19 do FC Cascavel volta a campo hoje pelo Paranaense da categoria. O jogo será em Londrina, contra a Portuguesa Londrinense, no Estádio Uady Chaiben, às 15h30. A partida é a primeira da terceira fase, que conta com oito times divididos em dois grupos. Os jogos serão de ida e volta dentro das chaves e os dois melhores de cada se classificarão para a semifinal. O FCC está no Grupo G, que conta também com Coritiba e Andraus Brasil. O outro é composto por Paranaíba, Iraty, Londrina e Paraná Clube.

**Sub-17**

Pelo Paranaense de Futebol Sub-17, o FC Cascavel atuará como mandante neste meio de semana. Os jovens comandados por Juliano Lenz receberão o time do J. Malucelli às 10h desta quinta-feira, no CT do Cefa, pela 2ª e penúltima rodada do retorno do Grupo F da segunda fase do Estadual da categoria. Os cascavelenses estão em terceiro na chave com quatro pontos, três a mais que o adversário de amanhã, lanterninha com apenas um. Atlético-PR (12) x Maringá FC (6) fechará a rodada no sábado.

**Sub-15**

Já a equipe sub-15 do FCC contará com o fator casa no sábado, quando receberá o time da Sociedade Esportiva Renovicente, de Curitiba, pela 2ª e penúltima rodada da segunda fase do Campeonato Paranaense da categoria, às 8h45 no CT do Cefa. O duelo vale a terceira posição e a manutenção do sonho de avançar de fase.

**Terceirona**

Outra competição que ficou parada durante longo período por conta de ação judicial - a exemplo do Estadual Sub-19 -, a Terceira Divisão do Paranaense de Futebol, enfim, terá início. A primeira rodada está marcada para o feriado desta quinta-feira com quatro jogos, todos às 15h30: Independente x União Nova Fátima, Verê x Cambé, Batel x Rolândia e Campo Mourão x Arapongas.

**Série Ouro**

Com um gol de Jan, o Pato Branco venceu o Guarapuava por 1 a 0 na partida de ida das quartas de final da Série Ouro do Paranaense de Futebol, na noite de segunda-feira. Foz Cataratas e Marreco fecharão a rodada no dia 18.

**EM ITAQUERA | Coritiba desafia o líder Corinthians em duelo dos opostos da Série A**



Sem vencer há sete jogos e ameaçado de cair para a última posição na tabela de classificação nesta rodada, o Coritiba desafia o Corinthians interessado apenas na vitória em Itaquera, às 21h. Um tropeço diante do líder aliado a uma derrota do arquirrival Atlético-PR nesta noite significará a lanterninha da classificação para o Coxa. Além da pressão pela má situação, os desfalques são problemas no Alvinegro paranaense. São quatro ausências para o técnico Marcelo Oliveira: o meia Anderson, por opção, e os atacantes Getterson, Alessandro e Kleber, todos em recuperação de lesão. Por outro lado, o jogo com o Corinthians é visto como ótima oportunidade para o Coritiba recuperar as forças, como foi na reta final do Brasileirão 2016, quando Pachequinho assumiu a equipe. No Alvinegro paulista, Pablo está fora e Balbuena é dúvida.

**Tricolores às 21h45**

O horário "nobre" da quarta-feira de futebol terá os tricolores paulista e gaúcho em campo às 21h45 desta quarta-feira. O Grêmio joga em casa contra o Cruzeiro e o São Paulo desafia o Atlético-MG em Belo Horizonte (MG).

Sem perder há quatro rodadas e fora de zona de rebaixamento, o time do Morumbi está reforçado com o lateral-esquerdo Júnior Tavares, que volta de suspensão. Ele será titular na vaga de Edimar. Por outro lado, o atacante Gilberto, lesionado, está fora. Rodrigo Caio, que ontem esteve com a seleção brasileira, está confirmado no time. Já Cueva e Arboleda, que também foram a campo ontem pelas eliminatórias, estão fora.

No Grêmio, terceiro colocado, a meta é vencer seu algoz da semifinal da Copa do Brasil para retornar à vice-liderança do Brasileirão. Para isso, Pedro Geromel e Kanneman voltam a formar dupla de galo.

É muito **fácil** fretar um ônibus padrão Princesa dos Campos

Seja para turismo ou eventos, conte com uma empresa que há 80 anos investe no treinamento de motoristas, segurança, conforto, além de veículos que seguem um rigoroso sistema de manutenção preventiva. Acesse o nosso site e veja como fretar é mais fácil do que você imagina:

[www.princesadoscampos.com.br/fretamento](http://www.princesadoscampos.com.br/fretamento)

**(45) 3225.4111**

FRETAMENTO EVENTUAL OU CONTÍNUO

Princesa dos Campos FRETAMENTO

## Eliminatórias Europeias

# França está na Copa e Holanda fora

**Paris** - A última rodada das Eliminatórias Europeias confirmou que só uma das duas potências que integraram o Grupo A vai à Copa do Mundo de 2018. Enquanto a França garantiu a vaga direta ao bater Belarus por 2 a 1, a Holanda ficou fora até da repescagem mesmo tendo vencido a Suécia por 2 a 0.

Com os resultados da tarde de ontem, os franceses encerram o qualificatório na liderança da chave, com 23 pontos. Já suecos

e holandeses somaram 19, mas o país escandinavo ficou com a segunda posição e consequentemente a vaga na repescagem por ter melhor saldo de gols (17 a 9).

No Stade de France, em Paris, os donos da casa precisavam apenas derrotar a lanterna Belarus para assegurar o primeiro lugar sem depender do resultado da Suécia. Jogaram para o gasto e cumpriram a missão. Griezmann, aos 27min, e Giroud, aos 33min do primeiro

tempo, anotaram para a França, enquanto Saroka, também na etapa inicial, aos 44min, descontou para os visitantes.

Se o clima em Paris era de tranquilidade, na Amsterdam Arena os torcedores da casa esperavam testemunhar um "milagre", uma vez que só uma vitória por sete gols de diferença levaria a Holanda para a repescagem.

Coube a Robben a responsabilidade de comandar a bus-

ca pela goleada. O experiente atacante foi o melhor em campo e marcou duas vezes no primeiro tempo, aos 16min, num pênalti com cavadinha que quase o goleiro defendeu, e aos 40min, em belo chute no ângulo. Na etapa final, porém, a Suécia se fechou e segurou o placar que eliminou os anfitriões. Agora, os suecos esperam o sorteio, na terça-feira (17), que definirá seu adversário na repescagem.

## REPESAGEM

Os resultados de ontem definiram não só os europeus classificados direto para a Copa do Mundo, mas também quem disputará a repescagem do continente. Suíça e Suécia, que foram derrotadas por Portugal e Holanda, respectivamente, além da Grécia, que venceu Gibraltar, se juntam a Croácia, Itália, Irlanda, Irlanda do Norte e Dinamarca na disputa por mais quatro vagas no Mundial da Rússia de 2018. O sorteio dos confrontos será realizado na próxima terça-feira (17) na Suíça. As oito seleções serão divididas em dois potes, levando em consideração o ranking da Fifa. Suíça, Itália, Dinamarca e Croácia, as quatro equipes melhor classificadas, estarão no Pote 1 e vão enfrentar os times do Pote 2, que terá Suécia, Irlanda, Grécia e Irlanda do Norte.

## PORTUGAL | CR7 carimba vaga para a Rússia 2018



Portugal só tinha uma opção para garantir vaga direta na Copa do Mundo da Rússia, em 2018. Tinha que vencer a Suíça nessa terça-feira, em Lisboa, para terminar na liderança do Grupo B das eliminatórias da Europa. Mesmo com Cristiano Ronaldo distante dos seus melhores dias, o time comandado por Fernando Santos venceu por 2 a 0 e fez a festa de 65 mil pessoas no Estádio da Luz, e de milhares de portugueses espalhados pelo planeta. Os gols da partida foram marcados por Djourou, contra, e André Silva. Para os suíços, a missão agora é disputar a repescagem.

**NORDESTE**  
viver é viajar

**VIAJE COM A NORDESTE PARA:**  
SÃO PAULO - CAMPINAS - RIO DE JANEIRO  
FLORIANÓPOLIS - JOINVILLE - BAL. CAMBORIÚ

COMPRE SUA PASSAGEM E PAGUE EM ATÉ 10X SEM JUROS  
COM SEU CARTÃO VISA OU MASTER

**LIGUE: (45)3226-5231**

[CONSULTE OUTROS DESTINOS: 0800 44 2222]

acesse: [www.expnordeste.com.br](http://www.expnordeste.com.br)

**DIGI STAR**  
PAIXÃO POR INOVAR

**PABX Digistar liga você à novas oportunidades!**

**SOLUÇÕES QUE GERAM ECONOMIA**

- PABX com até 482 portas;
- Tecnologia Digital e IP;
- Roteador Básico ou Avançado;
- Módulo GSM integrado;
- Consulta Portabilidade;
- Gerenciamento e Diagnóstico Remoto;
- Software de Gestão: Virtual Key System e muito mais.

**flextel** soluções

**Flextel Soluções.**  
Rua Cassiano Jorge Fernandes 1068  
Parque São Paulo - Cascavel- PR  
Fone (45) 3225-1033

**JOGAM HOJE**

**BRASILEIRÃO**

19h30	Botafogo	x	Chapecoense
19h30	Atlético-PR	x	Atlético-GO
21h	Corinthians	x	Coritiba
21h45	Atlético-MG	x	São Paulo
21h45	Grêmio	x	Cruzeiro
21h45	Avai	x	Vasco

**PLACAR DE ONTEM**

**ELIMINATÓRIAS SUL-AMERICANAS**

Brasil	? x ?	Chile
Equador	? x ?	Argentina
Uruguai	? x ?	Bolívia
Paraguai	? x ?	Venezuela
Peru	? x ?	Colômbia

**ELIMINATÓRIAS EUROPEIAS**

Holanda	2x0	Suécia
Grécia	4x0	Gibraltar
Portugal	2x0	Suíça
Estônia	1x2	Bósnia
Letônia	4x0	Andorra
Luxemburgo	1x1	Bulgária
França	2x1	Belarus
Bélgica	4x0	Chipre
Hungria	1x0	Ilhas Faroé

**ELIMINATÓRIAS ASIÁTICAS**

Austrália	2x1	Síria
-----------	-----	-------

**MUNDIAL SUB-17**

Espanha	4x0	Niger
Costa Rica	2x0	Guiné
Coreia do Norte	1x2	Brasil
Irã	4x0	Alemanha

**PREVISÃO DO TEMPO**

**CASCADEL**  
Nebulosidade variável

Quarta 11/10/2017

Quinta 12/10/2017

Sexta 13/10/2017

Parcialmente nublado com chuvas e trovoadas

<b>Maringá</b> max 32 min 21	<b>Londrina</b> max 32 min 20
<b>Cascavel</b> max 31 min 18	<b>Paranaguá</b> max 31 min 20
<b>Foz do Iguaçu</b> max 32 min 19	<b>Curitiba</b> max 27 min 16

CRESCENTE 27/10/ 20:22    CHEIA 04/11/03:22    MINGUANTE 12/10/ 09:25    NUA 19/10-17:12

**Loterias CAIXA**    NOSSOS RESULTADOS SÃO INFORMATIVOS E NÃO SUBSTITUEM OS RESULTADOS OFICIAIS.

<b>FEDERAL</b> concurso 5221	<b>DUPLA SENA</b> concurso 1703	<b>LOTOMANIA</b> concurso 1802
1º prêmio 77.984 2º prêmio 32.304 3º prêmio 77.107 4º prêmio 19.978 5º prêmio 21.649	1º sorteio 03 13 23 43 44 46 2º sorteio 15 22 28 29 45 47	01 06 13 24 29 33 53 54 54 60 63 64 68 71 72 73 84 90 91 95 96
<b>QUINA</b> concurso 4501	<b>LOTOFÁCIL</b> concurso 1569	<b>TIMEMANIA</b> concurso 1092
20 41 48 51 65	02 04 08 09 10 12	36 37 40 54
<b>MEGASENA</b> concurso 1975	13 14 16 18 20	59 61 67
08 11 24 26 47 57	21 23 24 25	TIME DO ♥ BRAGANTINO/SP



**Habitação popular**

A construção de 270 casas e 92 apartamentos em um novo conjunto habitacional em Marechal Cândido Rondon foi a pauta da reunião na prefeitura. O encontro retomou as tratativas para a construção de um conjunto nas proximidades da Vila Gaúcha. O conjunto habitacional será destinado às famílias rondonenses que se enquadrarem nos requisitos que devem ser divulgados em breve.

**Café colonial**

O café colonial do Provopar Ação Social de Pato Bragado superou todas as expectativas dos organizadores. Num levantamento inicial repassado pela presidente, a primeira-dama Sueli Rohden, em torno de 1,2 mil cafés foram servidos fim de semana. O lucro do evento, que é parte integrante dos festejos da 19ª Oktoberfest, segundo ela, será contabilizado e destinado em brindes às crianças no Natal.

Saúde danificada

# Alagamentos causam estragos em postos

**Foz do Iguaçu** - As fortes chuvas ocorridas nos últimos dias em Foz do Iguaçu provocaram danos em algumas UBS (Unidades Básicas de Saúde), alterando a rotina de pacientes e trabalhadores. De acordo com a Secretaria Municipal de Saúde, no total, cinco UBSs tiveram as instalações afetadas, danificando estruturas, equipamentos e prontuários.

A UBS do Cidade Nova foi fechada devido a um alagamento de parte da estrutura. No bairro também está sendo construída uma nova unidade de saúde que teve um muro derubado pela forte enxurrada.

Já UBS Vila Yolanda teve parte da estrutura alagada, danificando prontuários de pacientes. No entanto, o atendimento aos usuários continuou sendo realizado.

Na UBS Campos do Iguaçu, a chuva forte danificou o telhado, inundando a recepção, e, devido a essa situação, os controles estão sendo feitos manualmente e os atendimentos seguem sendo realizados, porém com muita dificuldade.

Na UBS Três Bandeiras foram registrados problemas



Unidade de Saúde da Vila Yolanda teve instalações alagadas danificando prontuários de pacientes

com a energia elétrica desde segunda-feira, quando a unidade permaneceu sem luz durante o período da manhã. O telhado da Unidade também foi danificado, mas os atendimentos não foram interrompidos.

A UBS do Porto Belo teve algumas salas alagadas pela chuva, mas as equipes de trabalho controlaram a situação e o aten-

dimento segue normalmente.

Uma equipe de manutenção da Prefeitura de Foz do Iguaçu está trabalhando para ajudar a amenizar os estragos provocados pelas fortes chuvas. Para os casos mais emergenciais a Secretaria de Saúde informa que o atendimento nas UPAs João Samek e Jardim das Palmeiras segue normal.

# Desassoreamento põe fim histórico de alagamentos



Desde o dia 6 deste mês, mais de 140 milímetros de chuva foram registrados em São Miguel

**São Miguel do Iguaçu** - Desde 2014, a Defesa Civil de São Miguel do Iguaçu não registra mais alagamentos no Município. Tudo porque o prefeito Claudio Dutra realizou os trabalhos de limpeza e o desassoreamento do leito dos Rios Pinto e Leão, que cortam a cidade, para aumentar a vazão.

A dragagem dos rios, mais de 3,5 quilômetros de extensão desassoreados, teve autorização do IAP (Instituto Ambiental do Paraná) e do Instituto das Águas. Equipes das Secretarias de Obras, Meio Ambiente, Agricultura trabalharam diariamente durante o mês de junho de 2014, beneficiando as

mais de 186 famílias ribeirinhas que sofriam com a cheia dos rios desde a década 90.

De acordo com os pluviômetros automáticos da Defesa Civil, desde sexta-feira, dia 6, mais de 140 milímetros de chuva foram registrados em São Miguel do Iguaçu. Nessa mesma época do ano, em 2013, vários donativos estavam sendo entregues para famílias que tinham perdido tudo nas enchentes.

Hoje não há ocorrência na Defesa Civil de que alguma casa alagou nesses dias de chuvas. Conforme o Radar Meteorológico do Simepar haverá pancadas de chuvas até sexta-feira, dia 13.

# Distrito promove feira de alimentos orgânicos

**Marechal Cândido Rondon** - Alunos, pais e comunidade em geral estão convidados a participar da 4ª Feira da Alimentação Saudável e de Alimentos Orgânicos, da Escola Municipal Costa e Silva do Distrito de Margarida, em Marechal Cândido Rondon. O evento ocorrerá hoje, durante todo o dia, nas dependências

da instituição de ensino.

Segundo a professora Eliane Byk Hermann, o objetivo é fortalecer a agricultura familiar e o incentivo à alimentação saudável. “O evento contará com palestras, apresentações culturais e com uma feira de produtos orgânicos produzidos pelos produtores da região”, explica.

O evento é uma realização da Escola Municipal Costa e Silva, por meio da formação continuada de multiplicadores de educação nutricional, ofertado pela prefeitura, por intermédio da Secretaria de Educação, ministrado pelas nutricionistas Jaciara Reis Nogueira Garcia e Elly Ana Pootz Borilli.

Às 9h, a programação começa com uma palestra na área odontológica. Já às 9h30, a palestra será com uma nutricionista. No período da tarde, às 14h30, o evento contará com a participação de uma médica pediatra e, às 15h, haverá a mesma palestra com a nutricionista da manhã. “Todas essas palestras serão vol-

tadas para o tema do dia, que trata da alimentação saudável”, explica Eliane Hermann.

Além disso, todos os 173 alunos, com idade entre quatro e 11 anos, realizarão apresentações culturais. Os pais e a comunidade também podem participar do evento, inclusive adquirindo produtos da feira orgânica.

## FIQUE DE OLHO

FAÇA SUA PARTE E NÃO DEIXE O MOSQUITO DA DENGUE INVADIR A NOSSA CIDADE.

Mantenha as calhas sempre limpas e desobstruídas.

Retire os pratos dos vasos das plantas ou encha-os com areia.

Mantenha a caixa d'água sempre muito bem tampada.

Armazene o lixo adequadamente e embale objetos que possam acumular água.

Entregue pneus velhos ao serviço de limpeza urbana ou mantenha-os em local seco, abrigados da chuva.

[DENGUE TEM QUE ACABAR!]

É HORA DE TODO MUNDO AGIR

Matelândia unida contra a Dengue!

MUNICÍPIO DE  
**MATELÂNDIA**

SECRETARIA MUNICIPAL DE SAÚDE

PREFEITURA MUNICIPAL DE  
**MATELÂNDIA**  
Av. Duque de Caxias, 800 | 3252-8350  
www.matelândia.pr.gov.br

## Sinais de recuperação

## Indústria puxa novas contratações

Empregos formais tiveram o melhor desempenho regional em cinco anos

●REPORTAGEM:  
JULIET MANFRIN

**Cascavel** - Apesar do atraso sem explicação da divulgação dos dados do Caged (Cadastro Geral de Empregados e Desempregados) no último mês, os números não são negativos. Conforme os dados divulgados ontem pelo Ministério do Trabalho e Emprego, uma em cada duas vagas de empregos formais gerada neste ano na região foi na indústria da transformação. Sozinho, o setor registrou, de janeiro a agosto deste ano, 1.763 novas oportunidades com carteira assinada.

Somados os setores, o saldo regional foi de 3.461 novas oportunidades, o melhor desempenho no acumulado dos oito meses dos últimos cinco anos considerando as seis maiores cidades da região - Assis Chateaubriand, Cascavel, Foz do Iguaçu, Marechal Cândido Rondon, Medianeira e Toledo.

No mesmo período do ano passado, esses mesmos municípios haviam fechado 805 oportunidades formais. Ironicamente, o setor que mais deixou desempregados naquele período foi a indústria, com a extinção de 2.291 postos.

A justificativa para o bom desempenho industrial está, segundo a gerente da Agência do Trabalhador de Cascavel, Marlene Trivelari, na recuperação gradativa da economia e no reaquecimento industrial. "Percebemos que os empresários estão tentando se animar, abrem novas vagas para estimular o crescimento", avalia.

Em Cascavel, onde o setor ofereceu sozinho 1.068 efetivações em oito meses. A explicação é a reabertura do abate de um frigorífico que havia suspenso as atividades ano passado. Em 2017, o abatedou-



A indústria foi a principal empregadora na região, especialmente com retomada de abate

ro voltou a operar e, com isso, houve novas contratações.

## SERVIÇOS

Para Marlene, outro setor que merece ser analisado com atenção é o de serviços, que foi o segundo maior empregador regional com 1.698 novas oportunidades com carteira assinada. "Tanto para a indústria quanto para os serviços, observamos que a oferta

de novas vagas tem melhora gradativamente com as vagas que oferecemos pela Agência assim como com as que são oferecidas fora daqui. Temos conversado muito com os empresários para entender, direto na fonte, o que está ocorrendo e todos dizem que temos que acreditar na recuperação da economia e na geração de empregos. As empresas e os empresários estão se

reinventando e acreditamos que essa alavancada vai se manter", avalia Marlene.

Outro reflexo disso, avalia, é que as empresas, quase que de modo geral, chegaram a um ponto de estrangulamento em que não havia mais de onde tirar profissionais. A opção seria manter o número de colaboradores e se manter com baixo crescimento, ou estimular novas con-

tratações e conquistar novos mercados. "Podemos perceber que muitos empresários se adequaram com o número de funcionários que tinham e estão levando assim, por outro lado, há os que precisavam de mais pessoas e estão contratando", reforça o presidente da Acimar (Associação Comercial e Industrial de Marechal Cândido Rondon), Gerson Froehner.

## PARANÁ E BRASIL

No Paraná, o mês de agosto teve a abertura de 1.189 vagas de trabalho, enquanto no acumulado do ano (janeiro a agosto) foram criadas 25.270, mais de 13 mil delas na indústria, confirmando a tendência regional.

No Brasil, o mês de agosto registrou 35.457 carteiras de trabalho, e, no acumulado do ano, um total de 163.417. O maior empregador nacional foi o setor de serviços que, sozinho, responde por quase dois terços de todas as novas contratações de janeiro a agosto. O setor empregou em todo o País pouco mais de 105 mil pessoas.

## ACUMULADO DO MÊS

No mês de agosto, segundo o Caged, a região gerou - já deduzindo as demissões com as contratações - 319 novas oportunidades. O município que mais contratou em agosto foi Foz do Iguaçu, com 269 novas efetivações, puxadas pelo comércio, com a abertura de 132 vagas. Marechal Rondon e Cascavel foram as únicas cidades que fecharam o mês de agosto com saldo negativo: 36 e 32, respectivamente. Apesar disso, o resultado do mês retrassado foi superior ao de agosto de 2016, quando a região havia fechado agosto com a extinção de 268 postos de trabalho.

## INDICADORES ECONÔMICOS

DÓLAR		10/10	
% dia compra	venda	% mês	
COMERCIAL -0,1%	3,1830	3,1840	+0,5%
PTAX (BC) -0,3%	3,1682	3,1688	+0,0%
PARALELO -0,3%	3,0900	3,3500	+0,3%
TURISMO -0,3%	3,0900	3,3300	+0,3%
EURO +0,3%	3,7391	3,7411	-0,1%

US\$ 1 É IGUAL A:		MOEDAS X REAL	
Iene	112,16	Iene	R\$ 0,0283
Libra est.	0,7568	Libra est.	R\$ 4,19
Euro	0,8470	Peso arg.	R\$ 0,18
Peso arg.	17,47	R\$1:	1.776,20 guaranis

POUPANÇA - TR			
Período/ depósitos...	Poup. antiga	Poup. nova	TR
	até 3/5/12	part. 4/5/12	
11/9 a 11/10	0,5000	0,4690	0,0000
12/9 a 12/10	0,5000	0,4690	0,0000
13/9 a 13/10	0,5000	0,4690	0,0000
14/9 a 14/10	0,5000	0,4690	0,0000
15/9 a 15/10	0,5000	0,4690	0,0000

BOVESPA		10/10	
IBOVESPA: +1,55%		76.897 pontos	
Ações	%	R\$	
Petrobrás PN	+1,89%	16,19	
Vale ON	-0,57%	31,32	
Bradesco PN	+2,12%	37,06	
Itaunibanco PN	+2,49%	45,25	
Gerdau Met PN	+5,40%	5,66	
Santander BR Unit	+3,81%	30,27	

ÍNDICES DE INFLAÇÃO				
Índice em %	AGO	SET	ano	12m
IPCA (IBGE)	0,19	0,16	1,78	2,54
IGP-M (FGV)	0,10	0,47	-2,10	-1,45
IGP-DI (FGV)	0,24	0,62	-2,03	-1,04

REAJUSTE DE ALUGUÉIS			
Índice	AGO	SET	OUT
IGP-M (FGV)	0,9834	0,9829	0,9855
IGP-DI (FGV)	0,9858	0,9839	0,9896

\* Correção anual. Multiplique valor pelo índice

SELIC ANUAL: 8,25% | TJLP: 7,00%/ano

TABELA DO IR			
BASE (R\$)	Aliq. %	deduzir	
Até 1.903,98	-	-	
De 1.903,99 até 2.826,65	7,5	142,80	
De 2.826,66 até 3.751,05	15	354,80	
De 3.751,06 até 4.664,68	22,5	636,13	
Acima de 4.664,68	27,5	869,36	

Dedução p/ dependente: R\$ 189,59; IR 2017: a 7ª parcela vence em 31/10, com juros Selic de 4,98%.

SAL. MÍNIMO PR (abr/17 a fev/18)			
I	R\$ 1223,20	III	R\$ 1315,60
II	R\$ 1269,40	IV	R\$ 1414,60

Em reais. \*Faixa II: empregados domésticos.

OUTROS INDICADORES			
	AGO	SET	OUT
TJLP (%)	7,00	7,00	7,00
Sal. mínimo	937,00	937,00	937,00
UPC	23,51	23,51	-

CUSTO DA CONSTRUÇÃO (CUB)			
R\$/m2	AGO	SET	%m %ano %12m
Paraná	1.418,29	1.422,46	0,29 2,94 7,27
Norte	1.451,90	1.454,53	0,19 4,89 5,06
Oeste	1.450,70	1.452,02	0,09 3,30 4,19

PREVIDÊNCIA		COMP. OUTUBRO	
Empresário/empregador	Contribui com 11% sobre pró-labore, entre R\$ 937,00 (R\$ 103,07) e R\$ 5.531,31 (R\$ 608,45), através de GPS.		
Autônomo	1) Quem só recebe de p. físicas: recolhe 20% entre R\$ 937,00 (R\$ 187,40) a R\$ 5.531,31 (R\$ 1.106,26). 2) Recebe de p. jurídicas: a empresa recolhe 11% sobre o máximo de R\$ 5.531,31 (R\$ 608,45) e desconto do autônomo. 3) Recebe de jurídicas e físicas: desconto de 11% sobre o que recebe de jurídicas até R\$ 5.531,31 (R\$ 608,45). Se não atingir este teto, recolhe 20%, sobre a diferença até R\$ 5.189,82. 4) Aut. especial: sobre R\$ 937,00, recolhe 5% (donas de casa, Lei 12.470/2011) ou 11% (demais especiais), mas só aposenta por idade..		
Facultativo	Contribui com 20% sobre valores entre R\$ 937,00 (R\$ 187,40) a R\$ 5.531,31 (R\$ 1.106,27), por carnê.		
Assalariados	Salários até R\$ 1.659,38	8%	
	de R\$ 1.659,39 até R\$ 2.765,66	9%	
	de R\$ 2.765,67 até R\$ 5.531,31	11%	
Emp. domésticos	Aliq. %	R\$ min	R\$ máx
Empregado	8 a 11	74,96	608,45
Empregador	12	112,44	663,76
Total	20 a 23	187,40	1.272,21

Venc.: emp. 20/10, físicas 16/10 domésticos 06/10

## MERC. RURAL

PREÇO PRODUTOR (DERAL/SEAB)				
Em 10/10	PR	DIA	30d.	Casc.
SOJA	60,93	0,1%	3,7%	61,00
MILHO	20,91	0,5%	10,4%	21,00
TRIGO	32,43	0,1%	-3,4%	33,50
BOI GORDO	139,48	-0,4%	-1,3%	140,00
FRANGO	2,68	0,0%	0,0%	-

Soja, milho e trigo sc 60kg, boi gordo arroba e frango kg

BOLSA DE CHICAGO				
Em 10/10	CONT.	FECH.	DIA	30d.
SOJA	nov/17	966,00	-0,75	0,4%
FARELO	out/17	312,50	1,00	3,3%
MILHO	dez/17	349,25	-0,25	-2,1%
TRIGO	dez/17	435,25	-0,75	-0,6%

Em Pontos. 1 ponto = 1 centavo de dólar/bushel na soja (27,2kg), milho e trigo (25,4kg) e US\$ tonelada curta no farelo (907kg). DIA: variação em pontos

LOTES/ATACADO (AgDOSSIÊ-DINHEIRO)				
Em 10/10	PRAÇA	R\$/sc	SEM	30d.
SOJA	Cascavel	65,50	1,6%	0,8%
SOJA	Paranaguá	71,50	1,4%	1,4%
MILHO	Cascavel	26,00	4,0%	13,0%

## Fórum

# Oeste pede melhorias na infraestrutura logística



Em 2018 o Paraná deixará de vacinar o rebanho contra febre aftosa: necessidade de ativar conselhos

**Medianeira** - O Fórum de Desenvolvimento Econômico do Território Oeste do Paraná reunirá hoje, às 18h30, no Centro Popular Cultural Arandurá, em Medianeira, cerca de 300 líderes regionais e estaduais, entre empresários, presidentes de cooperativas, professores, deputados e prefeitos dos 54 municípios que integram a Amop (Associação dos Municípios do Oeste do Paraná).

A vice-governadora do Paraná, Cida Borghetti; o secretário Estadual de Infraestrutura e Logística, Pepe Richa, e o secretário Estadual de Agricultura e Abastecimento, Norberto Anacleto Ortigara, já confirmaram presença no evento.

“Para nós, é de extrema importância a presença da

vice-governadora e dos secretários, pois precisamos do apoio do governo estadual em todas as nossas demandas, sobretudo para melhorar a infraestrutura, a logística e a sanidade da nossa região”, disse o presidente do Programa Oeste em Desenvolvimento, Danilo Vendruscolo.

A melhoria da infraestrutura e da logística regional será um dos temas principais do Fórum, que desde sexta-feira (6) já tem pontos a serem comemorados. Durante uma consulta pública, em Cascavel, a Secretaria de Infraestrutura e Logística anunciou que, até o fim de outubro, lançará o edital do Procedimento de Manifestação de Interesse. O PMI selecionará a empresa para realizar o estudo de ampliação

da Estrada de Ferro do Oeste (Ferroeste), que contemplará o projeto de construção de linhas entre Guarapuava e o Porto de Paranaguá, a revitalização existente e a extensão de um ramal de Cascavel a Dourados, no Mato Grosso do Sul. O levantamento deve estar concluído até outubro de 2018 e não pode custar mais que R\$ 25 milhões.

Também fará parte da pauta a necessidade de ativar os Conselhos de Sanidade Animal nos 54 municípios para que façam um controle sanitário mais rigoroso, pois em 2018 o Paraná deixará de vacinar o rebanho contra febre aftosa. A produção, a distribuição e a qualidade da energia que chega à zona rural também serão debatidas.

## Ferroeste: 3ª consulta pública

A Secretaria de Estado de Infraestrutura e Logística promoveu segunda-feira, em Curitiba, a terceira Consulta Pública sobre a construção de uma nova ferrovia entre Dourados, no Mato Grosso do Sul, até o Porto de Paranaguá.

O secretário estadual de Infraestrutura e Logística, José Richa Filho, destacou a necessidade de modernizar a malha ferroviária do Es-

tado e o que isso representa para os produtores do oeste do Paraná. “É uma região bastante expressiva na produção do agronegócio e temos a obrigação de atendê-la. Não é por acaso que a empresa se chama Ferroeste”, afirmou.

Segundo o secretário, a responsabilidade de todo o Estado para que essa modernização saia do papel é muito grande. “O Porto de Paranaguá fez

uma lição de casa e está preparado para receber um volume maior de carga e nós não podemos ficar de braços cruzados nos investimentos em infraestrutura para esses próximos cinco ou dez anos”, acrescentou.

A próxima consulta será em Dourados (MS), segunda-feira (16), na sede da Associação Comercial e Empresarial da cidade.

## Após denúncias, Provopar de Foz é fechado

**Foz do Iguaçu** - O Provopar (Programa do Voluntariado Paranaense) de Foz do Iguaçu foi fechado ontem. Na segunda-feira, a direção da entidade, que era mantida em parceria com o Município e associados, dispensou 36 funcionários. A decisão foi tomada após uma série de denúncias de irregularidades e do corte do repasse da prefeitura. As informações são do G1.

Segundo a Secretaria de Ação Social, as metas de trabalho, ações e cursos que deveriam ser realizados não estavam sendo cumpridas. Isso levou a administração municipal a romper o convênio por meio do qual eram

repassados mensalmente R\$ 77 mil ao Provopar. “Mesmo quando estávamos fazendo o pagamento das parcelas, sob liminar, continuamos o processo de fiscalização dos serviços e continuamos constatando irregularidades”, comentou o secretário Elias de Sousa Oliveira.

Sem o dinheiro, a situação piorou. Alguns funcionários estão com os salários atrasa-

dos há pelo menos dois meses.

O sindicato da categoria quer fazer um acordo para que sejam pagos os salários e direitos como FGTS e o Seguro-Desemprego. O caso será avaliado em uma audiência marcada para o dia 20.

A prefeitura já adiantou que não deve assumir a conta.

A diretora Ester Dias não foi encontrada.

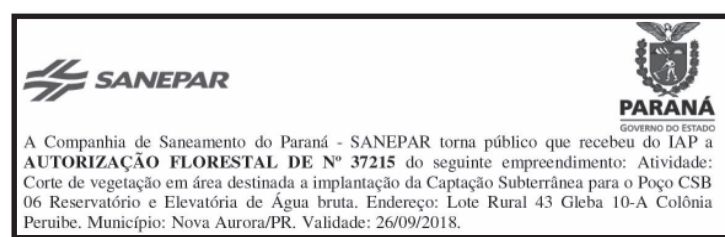

# Panorama regional

regional@oparana.com.br

## Semana da Agronomia

Diretores da Areac (Associação Regional dos Engenheiros Agrônomos de Cascavel) proferiram palestra sobre a profissão do engenheiro agrônomo a alunos do Ensino Médio do Colégio Esta-



dual Pacaembu, em Cascavel, abrindo oficialmente as comemorações alusivas à Semana do Engenheiro Agrônomo da Areac. Na terça-feira, a entidade realizou mais uma edição do Bate-Papo Agrônomo, com o pesquisador da Embrapa Soja, engenheiro agrônomo Dionísio Gazziero e, ontem à noite, a palestra A Internet das Coisas, com o engenheiro de controle e automação, Thiago Berticelli Lô. O Dia do Engenheiro Agrônomo é comemorado em 12 de outubro.

## Luto em Anahy

O prefeito de Anahy, Carlos Antônio Reis, decretou luto de três dias pelo falecimento da funcionária pública Solange Borba e sua filha, vítimas de acidente no trevo de Nova Aurora a Quarto Centenário. Mãe e filha são netas do vereador Salézio Bejjamim. Veja mais na página Oeste B5.

## Facultativo

A administração de Maripá decretou ponto facultativo nos prédios públicos nesta sexta-feira, posterior ao feriado da padroeira do Brasil, Nossa Senhora Aparecida. Entretanto, os serviços essenciais serão mantidos nesse período. Prefeitura e subprefeituras estarão fechadas de quinta a domingo, retornando normalmente na segunda-feira. Na saúde, o atendimento emergencial ocorrerá no Pronto-Atendimento 24 horas.

## Diversão

Na semana da criança, o Centro Municipal de Educação Infantil Gotinha de Mel, de Pato Bragado, proporciona ainda mais alegria e diversão para os alunos. Já na entrada, a festa está garantida na tenda do circo, que conta com animais de pelúcia, palhaços e outros artistas.

## Passeio ciclístico

A tenda foi montada no saguão do Cmei pelas professoras da turma do Berçário I. Também em comemoração a Semana da Criança, a Secretaria de Educação e Cultura, em parceria com a Sicredi, Acibra e Pato Bike, promoveu na quinta-feira, passeio ciclístico com sorteio de nove bicicletas.

## Prêmio

A poucos dias de completar seu 30º aniversário, o Ecomuseu da Itaipu recebeu o Prêmio Mario Bhering de Preservação de Memória, no dia 28 de setembro, durante o 3º Encontro Nacional sobre Preservação de Memória no Setor de Energia Elétrica - Preserva.ME 2017. A gerente da Divisão de Ação Ambiental de Itaipu, Silvana Vitorassi, recebeu a premiação representando o diretor-geral brasileiro da empresa, Luiz Fernando Leone Vianna.

## Brinquedos doados

A Unioeste entregou brinquedos à Cooperativa dos Trabalhadores Catadores de Material Reciclável em Cascavel. Foram várias doações arrecadadas que serão distribuídas às 120 crianças de 6 meses a 12 anos que fazem parte das famílias dos catadores de recicláveis da cooperativa.

## Valorização

“As doações são de extrema importância, pois se não recebermos essa contribuição, com certeza essas crianças não irão ganhar nada, pois a renda dos catadores tem baixado, assim, eles não têm dinheiro para comprar presentes”, disse a assistente social da Cootacar, Alessandra Baldin.

## Sanidade avícola

Desde novembro passado, 45 países, nos cinco continentes, declararam a ocorrência da Influenza Aviária de alta patogenicidade em seus territórios, segundo informações da Associação Brasileira de Proteína Animal. Considerada uma ameaça global, a doença preocupa especialistas da área de sanidade avícola.

## Debate

Para debater o assunto e estratégias de prevenção dessa e outras doenças, Luis Barcos, representante Regional da OIE (Organização Internacional de Epizootias) para as Américas, apresentará sua palestra “OIE - Sanidade Avícola”, no 5º Workshop Sindiavipar, que será realizado dias 9 e 10 de novembro em Foz do Iguaçu.

Itaipu

# Produção garante segurança energética

**Foz do Iguaçu** - Com as chuvas registradas na região da fronteira do Brasil com o Paraguai nos últimos dias, a Itaipu Binacional está com produção alta. Na terça-feira pela manhã, por exemplo, exatamente às 11h, a hidrelétrica gerava 13.282 MW.

O aumento da geração ajuda a garantir a segurança energética dos dois países num momento crítico. O sistema elétrico interligado enfrenta escassez hídrica em boa parte do restante do País. Enquanto isso, Itaipu está operando na cota de 219,15 metros (acima do nível do mar) do reservatório.

Em outubro, a vazão de água já realizada foi de 11 mil m<sup>3</sup> por segundo. A previsão média do mês é de 10.700 m<sup>3</sup> por segundo. Esperam-se chuvas acima da média histórica na região da usina para os meses de outubro e novembro. Até o dia 9, a usina havia produzido para o Brasil e Paraguai um total de 2,4 milhões



de MWh com expectativa de chegar aos 8,2 milhões de MWh em todo o mês. Se isso acontecer, será o quinto melhor outubro dos 33 anos de operação da usina - a primeira unidade entrou em funcionamento em maio de 1984.

Caso a geração continue alta, como previsto, até o dia 20 a Itaipu já deve atingir a produção anual definida em contrato e estabelecida no tratado que criou a binacional, de 75 milhões de MWh (chamada de energia assegurada ou garantida da usina). Há 22

anos, a Itaipu vem entregando acima desse patamar.

Em 1995, a hidrelétrica ultrapassou, pela primeira vez, a produção prevista no tratado. Naquele ano, foram 77.212.396 MWh. Em 1999, a usina superou a marca dos 90 milhões de MWh, com um total de 90.001.900 MWh. Em 2016, Itaipu ultrapassou os 100 milhões de MWh e fechou o ano com 103,09 milhões de MWh. É a única usina do mundo a superar essa marca. Este ano, até a manhã de 10 de outubro, a Itaipu produziu 72.531.930 MW.

## Orquestra Sanfônica marca comemorações dos 51 anos

**Céu Azul** - O show da Orquestra Sanfônica de Pato Branco deixou marcado o 8 de outubro de 2017, dia em que Céu Azul comemorou 51 anos de história.

Nas comemorações dos 51 anos, a administração municipal montou uma vasta programação cultural. Os espectadores, que lotaram o recinto, foram chamados a inte-

ragir e tiveram a oportunidade de formar um coral de 230 vozes, cantando clássicos da música regional ao som da espetacular Orquestra Sanfônica de Pato Branco. Grande parte do público presente era formada por músicos, na sua maioria amadores, mas que têm alguma ligação com a música.

## Incrá debate impasses agrários com o novo superintendente

**Rio Bonito** - O novo superintendente regional do Incra no Paraná, Walter Pozzobom, esteve ontem em Rio Bonito do Iguaçu, acompanhado do técnico do órgão, José Jorge, e a ouvidora Josiane Oliveira, reunidos com o prefeito Ademir Fagundes, o Gaúcho.

O objetivo da primeira visita do novo superintendente ao Município é fazer um reconhecimento de toda a problemática que existe, conhecer a fundo os problemas das famílias que vivem nos quatro espaços do Acampamento Herdeiros da Terra da Luta de 1º de Maio e buscar soluções, como regularização, titulação e criação de um novo assentamento.

“Estamos com prefeito Gaúcho para visitar os líderes e com nossa equipe, fazer um agradecimento especial a todas as pessoas envolvidas lá nos acampamentos que ajudaram no recente cadastramento das famílias no Município”, disse o novo superintendente.

Walter Pozzobom também anunciou que o funcionamento da “Sala da Cidadania” do Incra em Rio Bonito ocorrerá em definitivo e será uma extensão para a já existente em Curitiba. “A expectativa é de que em curto espaço de tempo possamos trazer a solução de vários problemas, exclusivamente buscando o assentamento dessas famílias acampadas”.

promoção

# Seu 130 vale mais

NA ZENI MOTORS

— Etios —

taxa a partir de

# 0,89%

1ª Parcela  
— Somente em —  
Dezembro

IMAGEM COROLLA GLI UPPER 1.8

FINANCIAMENTO INTELIGENTE

FIZ

ZENI MOTORS

— Corolla —

# 100%

tabela FIPE  
na super avaliação  
do seu usado

IMAGEM ETIOS HATCH PLATINUM 1.5 AUTOMÁTICO



**Zeni Motors**  
A Toyota mais perto de você.

**46 3055-9900**  
Rua Campo Largo, 1250  
Francisco Beltrão, PR

**45 3218-8181**  
Av. Brasil, 2255  
Cascavel, PR

**45 3025-9000**  
Av. Costa e Silva, 1555  
Foz do Iguaçu, PR

**45 3025-9000**  
Av. Parigot de Souza, 3653  
Toledo, PR



**MINHA ESCOLHA FAZ A DIFERENÇA NO TRÂNSITO.**

ESTOQUES, AS PESSOAS FÍSICAS QUE ADQUIREM VEÍCULOS TOYOTA POR MEIO DE FINANCIAMENTO CONTRATADO JUNTO À INSTITUIÇÃO FINANCEIRA E EM TODA A REDE DE DISTRIBUIDORES TOYOTA ZENI MOTORS (CASCAVEL, TOLEDO, FOZ DO IGUAÇU E FRANCISCO BELTRÃO), COM GARANTIA DE RECOMPRA DO VEÍCULO ADQUIRIDO, PELO DISTRIBUIDOR TOYOTA, POR 85% (OITENTA E CINCO POR CENTO) DO VALOR NA TABELA FIPE VIGENTE, NA FORMA E CONDIÇÕES ESTABELECIDAS NAS CONDIÇÕES GERAIS DO CERTIFICADO DE RECOMPRA DO VEÍCULO E NO MANUAL DE RECOMPRA (VDE CONDIÇÕES NO SITE WWW.TOYOTA.COM.BR/VEICULOTOYOTA). ETIOS HATCH PLATINUM 1.5 AUT. 17/18 À VISTA R\$ 66.320,00\* OU FINANCIADO COM O BANCO TOYOTA NO PROGRAMA CICLO TOYOTA NAS SEGUINTES CONDIÇÕES: CDC, PESSOA FÍSICA, COM ENTRADA DE R\$ 33.160,00 (50,00%) E 36 PRESTAÇÕES FIXAS DE R\$ 571,22. MAIS 1 PRESTAÇÃO RESIDUAL DE R\$ 26.528,00, COM VENCIMENTO NA MESMA DATA DA ÚLTIMA PRESTAÇÃO FIXA DO FINANCIAMENTO. 1ª PRESTAÇÃO FIXA COM VENCIMENTO PARA 60 DIAS DO FECHAMENTO DO FINANCIAMENTO. TAXA DE JUROS PREFERIDA DE 0,89% AO MÊS, EQUIVALENTE A 11,21% AO ANO + IOF DE R\$ 1.150,40 + REGISTRO DE CONTRATO BASE ESTADO DO PARANÁ DE R\$ 120,29 + SEGURO PROTEÇÃO FINANCEIRA NO VALOR DE R\$ 995,58 + CESTA DE SERVIÇOS SUGERIDA BASE ESTADO PR DE R\$ 500,00 + TARIFA DE CONFEÇÃO DE CADASTRO PARA INÍCIO DE RELACIONAMENTO DE R\$ 550,00. TOTAL FINANCIADO CORRESPONDENTE A R\$ 36.476,27. VALOR TOTAL A PRAZO DE R\$ 80.251,82. CUSTO EFETIVO TOTAL (CET) DE 14,39% AO ANO. ESTOQUE: 02 UNIDADES. COROLLA LINHA 2018 PAGAMOS TABELA FIPE NO SEU USADO NA TRIOCA POR TODA A LINHA COROLLA 2018 ONM. ESTAS CONDIÇÕES SÃO VÁLIDAS APENAS PARA PAGAMENTO PELO PREÇO PÚBLICO SUGERIDO DA TOYOTA MAS PINTURA METÁLICA DE VEÍCULOS EM ESTOQUE, SENDO QUE OS VEÍCULOS USADOS (KICETO TAXI, CARRIOS IMPORTADOS, VEÍCULOS COMERCIAIS E MODIFICADOS, LELIÕES, LOCADORAS, REQUERIDOS DE SEGURADORA, BLOQUEIO JUDICIAL E MODELOS QUE SAÍRAM DE LINHA DE PRODUÇÃO) DEVEM TER AS SEGUINTES CONDIÇÕES: VEÍCULOS A PARTIR DO ANO DE FABRICAÇÃO 2014 ATÉ 2016, DO MESMO SEGMENTO, COM NO MÁXIMO, 10.000KM RODADOS POR ANO (CONSIDERANDO-SE A MÉDIA DA QUILOMETRAGEM ATUAL DO VEÍCULO USADO), NA GARANTIA DE FÁBRICA, NO MÍNIMO, HÁ 6 MESES EM NOME DO CLIENTE, COMPLETOS DE FÁBRICA COM AR-CONDICIONADO, DIREÇÃO HIDRÁULICA, VIDROS E TRAVAS ELÉTRICAS ORIGINAIS, SEM AURIAS MECÂNICAS TAIS COMO RUÍDOS NO MOTOR, PROBLEMAS NO CÂMBIO, ESCAPAMENTO OU EXTERNAS, COM TODAS AS REVISÕES FEITAS EM CONCESSIONÁRIA, SOMENTE COM PLACA DO PARANÁ QUE INICIA COM A E BE, SUJEITO A AVALIAÇÃO FÍSICA E APROVADO POR EMPRESA HOMOLOGADA DE VISTORIA CONTRATADA PELA CONCESSIONÁRIA E COM LAUDO ECV EMPRESA CREDENCIADA PARA VISTORIA, NÃO É VÁLIDA A TRIOCA COM TRIOCO. TODOS OS COMPONENTES INTERNOS DO VEÍCULO SERÃO VERIFICADOS, SENDO: BANCO, PAINÉIS DE INSTRUMENTOS, INTERRUPTORES, REVESTIMENTO DAS PORTAS ETC. RASGOS, CORTES, DANOS, FURROS OU QUEIMADURAS NOS BANCOS, TAPETES, FORRO OU PAINEL DE INSTRUMENTOS NÃO SERÃO ACEITOS EXCETO SE O CLIENTE CONCORDAR QUE OS REPAROS SEJAM COBRADOS PELO CONCESSIONÁRIO. OS COMANDOS DO VEÍCULO DEVERÃO ESTAR EM PLENO FUNCIONAMENTO, SEM QUALQUER DANO OU AVARIA. PNEUS E RODAS: TODOS OS PNEUS DEVEM SER DA MESMA MARCA, ALÉM DE ESTAREM EM BOAS CONDIÇÕES. O VEÍCULO DEVE ESTAR LIVRE PARA CIRCULAÇÃO E COMERCIALIZAÇÃO, POSSUINDO O CRV 2016 E EM BRANCO, EM NOME DE PESSOA FÍSICA, TODOS OS DÉBITOS QUITADOS, SEM PENDÊNCIAS FINANCEIRAS E QUITAÇÃO INTEGRAL. O VEÍCULO DEVE DISPOR DE CHAVES (ORIGINAIS, CÓPIAS E RESERVA), MANUAL DO PROPRIETÁRIO, LIVRETE DE GARANTIA ETC. ACESSÓRIOS E EQUIPAMENTOS INSTALADOS PELO PROPRIETÁRIO NÃO SERÃO CONSIDERADOS COMO ACRÉSCIMO NO MOMENTO DO RESULTADO DA AVALIAÇÃO. ESTOQUE: 02 UNIDADES. \*FRETE INCLUSO, PINTURA SÓLIDA. CRÉDITO SUJEITO À ANÁLISE E APROVAÇÃO. O CET APRESENTADO É APLICÁVEL AO EXEMPLO ACIMA. CAMPANHA VINCULADA À VALIDADE DO PROGRAMA CICLO TOYOTA. A ALTERAÇÃO DO MODELO DO VEÍCULO OU DE QUALQUER DAS CONDIÇÕES DO FINANCIAMENTO ACARRETERÁ NOVO CÁLCULO DO CET. SAC BANCO TOYOTA 0800 016 4155 OU ENVIAR E-MAIL PARA SAC@BANCO.TOYOTA.COM.BR. OUIDORRIA BANCO TOYOTA (SOMENTE APÓS ATENDIMENTO PELO SAC): 0800-772-5877. A TOYOTA OFERECE 3 ANOS DE GARANTIA, SEM LIMITE DE QUILOMETRAGEM PARA USO PARTICULAR E, PARA USO COMERCIAL, 3 ANOS DE GARANTIA OU 100.000 KM, PREVALECENDO O QUE OCORRER PRIMEIRO. CONSULTE O MANUAL DO PROPRIETÁRIO OU WWW.TOYOTA.COM.BR PARA MAIS INFORMAÇÕES.

Nas rodovias

# Começa Operação 12 de Outubro

**Cascavel** - A PRF (Polícia Rodoviária Federal) inicia hoje, à 0h, e encerra às 23h59 de domingo, dia 15, mais uma edição da Operação 12 de Outubro. Já a PRE (Polícia Rodoviária Estadual) informa que a operação terá início às 14h de hoje e termina à meia-noite de domingo.

O foco, assim como em todos os feriados prolongados, é reforçar o policiamento preventivo em locais e horários de maior incidência de acidentes fatais e de criminalidade, conforme dados estatísticos consolidados pela instituição.

Ao longo dos cinco dias de operação, os agentes da PRF irão priorizar o controle de velocidade com radares portáteis, o combate à embriaguez ao volante e a fiscalização de ultrapassagens proibidas. No mesmo feriado do ano passado, sete pessoas morreram em rodovias federais no Paraná. Outras 147 pessoas ficaram feridas. Houve 178 acidentes.

Na Operação 12 de outubro do ano passado, a PRF flagrou no Paraná 108 motoristas bêbados, 385 ultrapassagens proibidas e quase 9 mil

veículos acima da velocidade máxima permitida.

Dentre as causas dos acidentes com mortes registrados durante a operação do ano passado estão excesso de velocidade, ultrapassagem indevida, desatenção, ingestão de bebidas alcoólicas e desrespeito à sinalização.

O pico de movimento na saída para o feriado deve se concentrar entre o fim da tarde e o início da noite de quarta-feira e na manhã de quinta-feira. O retorno deve ter um fluxo maior de veículos durante a tarde e a noite de domingo.



Movimento deve se intensificar no fim da tarde e início da noite de hoje e na manhã de quinta-feira

## Mãe e filha morrem na PR-180

**Nova Aurora** - Duas pessoas morreram em um acidente de trânsito registrado na manhã de ontem na PR-180, entre Nova Aurora e Quarto Centenário. Solange Beijamim Borba e sua filha Ana Livia Borba, de um ano e cinco me-

ses, seguiam em um Palio quando o veículo em que elas estavam colidiu frontalmente em um caminhão-baú.

Solange era nutricionista da Prefeitura de Anahy e filha do vereador Salézio Beijamim. Todos os dias ela e a filha faziam o mesmo trajeto. Enquanto a mãe ia trabalhar, a menina

ficava na casa da avó. Elas moravam em Quarto Centenário. A mulher tinha outra filha de dez anos.

Socorristas do Samu (Serviço de Atendimento Móvel de Urgência) e do Siate (Serviço Integrado de Atendimento ao Trauma em Emergência) foram acionados e socorram um homem que estava com elas. Ele foi encaminhado à unidade hospitalar e o nome não foi divulgado.

O condutor do caminhão, Sidney Marcondes dos Santos, de 37 anos, não se feriu. O ajudante, que não teve o nome divulgado, foi levado ao hospital com ferimentos moderados.



Elas seguiam para Anahy, onde a mulher era nutricionista e deixava a filha com a avó

## Corpo carbonizado pode ser de gerente desaparecida



Corpo carbonizado estava no banco traseiro do veículo

**Ampére** - Populares localizaram ontem em uma área rural de Ampére o veículo da gerente bancária Vanda Salete Crestani Cantelle, desaparecida desde a última segunda-feira.

O automóvel, totalmente destruído, estava perto de uma mata. Na parte de trás, um corpo foi encontrado carbonizado e há suspeita de que seja o da gerente. A mulher não foi mais vista desde que saiu do trabalho, em Realeza.

Segundo informações da polícia, que montou uma verdadeira força-tarefa para des-

envendar o desaparecimento de Vanda, os colegas disseram que ela saiu do trabalho no fim do expediente, sem demonstrar qualquer indicativo de anormalidade.

Ao lado do carro, há um matagal e nas proximidades foram encontrados objetos pessoais da mulher, inclusive documento de identidade.

A polícia pericuiou o local onde o carro estava abandonado e segue com as diligências.

O corpo carbonizado foi encaminhado ao IML (Instituto Médico Legal) de Francisco Beltrão.

## PF cumpre mandados de prisão no Paraná

**Cascavel** - A Polícia Federal deflagrou ontem a Operação Spy, que visa apurar práticas de espionagem industrial, realizadas por meio do acesso a banco de dados internos da Receita Federal.

Segundo a PF, em Cascavel dois mandados foram cumpridos ontem. Um auditor da Receita Federal que atua na cidade mas mora em Uiratã foi preso.

Além dos mandados em Cascavel, foram cumpridos oito mandados de prisão preventiva e 12 de busca e apreensão em Canoas e Cachoeirinha, no Rio Grande do Sul, no Rio de Janeiro e em Brasília. Ao todo, seis pessoas foram detidas.

A investigação começou em setembro de 2016 por meio de informações da Corregedoria

da Receita Federal. Os dados relacionados à atividade de comércio exterior estavam sendo extraídos de sistemas internos e sendo repassados, por meio de pagamentos, para empresas que desempenham atividades de exportação ou importação. Os crimes investigados na Operação Spy são corrupção ativa e passiva, e lavagem de dinheiro.

www.iveco.com.br  
CENTRO DE ATENÇÃO AO CLIENTE  
0800 702 3443

Pedestre, use sua faixa.

EMPRESAS POSSOLI

Cascavel - PR (45) 3227-2022    Vitorino - PR (46) 3227-1233

Criciúma - SC (48) 3478-5151

CARTÃO BNDES 48x sem entrada

IVECO DAILY

UM CAMINHÃO QUE NÃO ENTREGA APENAS CARGAS, MAS TAMBÉM RENTABILIDADE PARA O SEU NEGÓCIO.

Iveco Daily. O caminhão forte e robusto que é perfeito para a cidade e para a sua empresa.

- O chassi cabine mais vendido do segmento.
- Versões de 3,5 a 7 toneladas com cabine simples e dupla.

- Toda a linha Daily é VUC.
- Motor mais potente da categoria.
- Câmbio de 6 marchas.

**IVECO**  
CARREGADA DE POTÊNCIA.

## TV TUDO

Está sentado? Produção de reality show está tão em moda que até a TV do Valdemiro Santiago, da Igreja Mundial, entrou nessa onda e já possui o dela, com apresentação da filha dele. E não pense que é pouca coisa. Tem até helicóptero envolvido na sua realização

Complicado Quer um exemplo de falta de cuidado e ausência de chefia? Então olha: ontem, o BandSports abriu o seu jornal da manhã com uma reportagem da seleção brasileira, gravada dois dias antes pelo Fernando Fernandes. E o pior, vetado datado, escancarando o esculacho. Matéria velha para embrulhar peixe. Tal estado de desordem talvez explique a diferença de resultados do BandSports e do Bandnews TV.

Campo minado Renata Fan e Neto estão longe de serem considerados melhores amigos. Muito ao contrário. No entanto, todos os dias, no encerramento do "Jogo Aberto", na Band, ela civilizadamente chama o programa dele, que entra a seguir. Por que o mesmo não acontece às sextas-feiras para anunciar a Larissa Erthal?

Marca histórica "A Praça é Nossa", nesta quinta-feira, irá levar ao ar o programa de número 1.500. Poucos na história da TV chegaram a tanto. Para a ocasião, a participação de Danilo Gentili no quadro "Falta Horas", sátira do "Altas Horas", do Serginho.

Jornada - 1 O "Fantástico" estreia neste domingo, dia 15, a terceira temporada da série "Jornada da Vida", que mostra as origens da vida na Terra. Agora, Sonia Bridi e Paulo Zero vão percorrer o Rio Nilo, da foz à nascente, em quatro episódios. São mais de seis mil quilômetros e quatro países - Etiópia, Sudão, Uganda e Egito - até chegar ao Mar Mediterrâneo.

Jornada - 2 Pelo caminho, repórter e cinegrafista visitam tumbas e sítios arqueológicos proibidos para turistas, vão ao Lago Vitória, berço do vírus HIV, conhecem alguns órfãos da Aids - são 660 mil em Uganda, e vão à Floresta Zika. Lá é que o vírus foi isolado pela primeira vez, apesar do lugar nunca ter registrado um surto da doença.

Dúvida A exibição do "Exathlon", na Band, segue até dezembro, só que ainda não existe nenhuma decisão do horário das 20h30, após o seu encerramento. Se entrará uma série ou voltará com a exibição de novelas.

Garantida A próxima temporada de "Lady Night", no caso, a terceira, será gravada imediatamente após o término dos trabalhos de "Deus Salve o Rei", que tem Tatá Werneck no time de protagonistas. Esta próxima novela das 19h estreia em janeiro.

A definir Em relação ao "Lady Night", como única questão, ainda não resolvida, se as gravações vão continuar nos Estúdios Globo ou se voltarão a acontecer em produtora independente.

Deve haver uma mudança nesse circuito porque a prioridade, no antigo Projac, será da Copa do Mundo e, logo depois, do calendário eleitoral.

Vôlei Neste fim de semana, a Rede TV! dará início às transmissões da temporada 2017/2018 da Superliga Feminina e Masculina de Vôlei. Serão dois jogos por semana, aos sábados e domingos, ao vivo, até maio do ano que vem. A primeira rodada acontece neste sábado, a partir das 14h, com as equipes masculinas de Sesc-RJ e Funvic/Taubaté. Narração de Marcelo do Ó e comentários de Ana Moser e William Carvalho.

## Canal I Forte concorrência leva autores de novelas da Globo a trabalharem muito mais

*Assim como acontece com os atores, os tempos também mudaram para os autores de novelas da Globo.*

*Longas férias de dois, três, até quatro anos, antes de começar a pensar em outro trabalho, para a grande maioria dos casos deixou de existir.*

*Ou, depois de breve descanso, já se inicia uma próxima ou existe a convocação para supervisionar o serviço de alguém. Parado, cada vez mais, ninguém vai ficar. Regra que passou a valer tanto para os mais novos como aos mais antigos. Ou que está levando os mais antigos se portarem como os mais novos. Concorrência a mil.*

*O "modus Walcyr", referência direta ao Walcyr Carrasco, que sempre se caracterizou por escrever em ritmo contínuo, sem intervalos muito extensos, está cada vez mais em prática.*

*O exemplo da ocasião é o da dupla Alessandro Marson e Thereza Falcão. Nem bem saíram do ar com "Novo Mundo" e já estão preocupados em entregar uma outra sinopse. Todos, de uma maneira ou de outra, estão sempre procurando reservar seus lugares na fila.*



## SEXO É VIDA

Beije mais. Ame mais. Viva mais.

A DIFICULDADE DE EREÇÃO  
E A EJACULAÇÃO PRECOCE  
TÊM TRATAMENTO MÉDICO.

NÃO ESPERE MAIS.  
Agende uma consulta.  
0800 205 1900

BOSTON  
MEDICAL GROUP

Responsável Técnico:  
Dr. Reginaldo Seletti - CRM: 8869

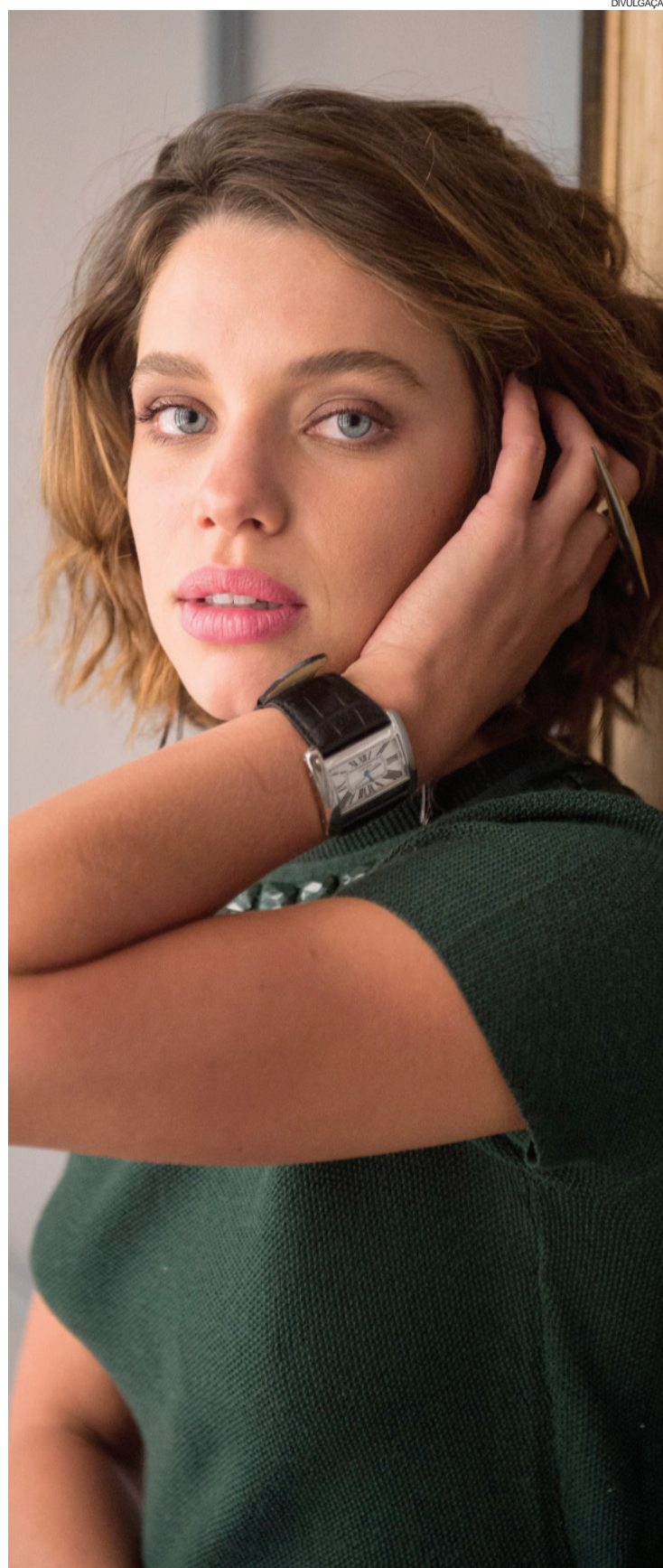

Decididamente, "A Força do Querer" não funcionou para Bruna Linzmeyer e a recíproca também é verdadeira. Pra esquecer.

## bate-rebate

- ❖ Ruth Escobar, falecida na semana passada, será homenageada hoje, no "Persona em Foco", da TV Cultura, a partir das 23 horas.
- ❖ O ambiente está meio convulsivo nos interiores da TV Minas e rádio Inconfidência, de Belo Horizonte...
- ❖ ... Funcionários se queixam que não aguentam mais trabalhar sob tanta pressão.
- ❖ Nesta quarta, depois do futebol, o "Profissão Repórter", da Globo, retorna ao debate sobre as atuais formas de diversão entre os jovens da periferia.
- ❖ O SBT teve uma manhã de terça-feira nervosa. "Primeiro Impacto"
- prestes a entrar no ar e cadê o Dudu Camargo?
- ❖ Na falta dele, foi necessário convocar o Marcão às pressas.
- ❖ Dudu, todo sem graça, só chegou às 9 da manhã, meia hora depois do encerramento do jornal.
- ❖ Malu Galli também foi chamada para uma participação especial em um dos episódios de "Cidade Proibida", em gravação na Globo.
- ❖ Depois do sucesso no Recife, nesta quarta Xuxa se apresenta com seu show em Salvador...
- ❖ ... E, na sexta-feira, será a vez de Brasília.

## c'est fini

Se tudo der certo, e por aí entenda-se o recebimento de vistos de trabalho para toda a equipe, o elenco de "Apocalipse", próxima novela bíblica da Record, iniciará gravações nos Estados Unidos daqui a duas semanas. A estreia continua marcada para novembro. Então é isso. Mas amanhã tem mais. Tchau!

**horóscopo**

**ÁRIES**

No amor, curtir o par no aconchego do lar pode ser uma delícia! Reunião em família favorece as novas paixões e pode conhecer alguém interessante. Palpites: 14, 59 e 50. Cor: preto.

**TOURO**

Na vida amorosa, melhor resolver as diferenças para não guardar rancor mais tarde. Dialogue mais. Amigos mais chegados podem ajudar naquela conquista tão esperada. Palpites: 15, 42 e 78. Cor: azul-claro.

**GÊMEOS**

No ambiente familiar, busque uma convivência tranquila e invista no diálogo. Amor bem possessivo. Agora, se planeje conquistar o coração de alguém, não faça cobranças em excesso. Palpites: 61, 97 e 07. Cor: lilás.

**CÂNCER**

A Lua passeia pelo seu signo destacando ainda mais sua personalidade e charme. Vai ser fácil deixar o par ainda mais apaixonado! Ótimas energias para quem está só e busca de um novo amor. Palpites: 62, 89 e 53. Cor: marrom.

**LEÃO**

Nada de se distanciar da pessoa amada por qualquer coisinha. Uma paixão proibida tem tudo para incendiar seus desejos! Palpites: 54, 45 e 36. Cor: vinho.

**VIRGEM**

Bom momento para atrair os amigos e formar uma parceria, inclusive profissional. Não recuse convites da turma para sair e leve seu amor junto: quebre a rotina! Um amigo pode fazer seu coração bater mais forte. Palpites: 64, 55 e 10. Cor: vermelho.

**LIBRA**

Há chance de conquistar aumento ou melhorar as finanças, mas terá que fazer sua parte. Comemore as vitórias com seu amor! Se está só, melhor ter cautela na conquista, pois pode arrumar mais dor de cabeça do que imagina. Palpites: 29, 20 e 83. Cor: prata.

**ESCORPIÃO**

Bom astral para sair da rotina, tentar algo diferente e até planejar uma viagem, isso vale para o trabalho e para o romance. Novidades na paquera. Palpites: 21, 66 e 39. Cor: dourado.

**SAGITÁRIO**

Sua intuição vai falar mais alto e pode se surpreender ao descobrir um segredo sem querer. Na paquera, pode rolar interesse por pessoa sedutora e misteriosa. Palpites: 13, 85 e 04. Cor: cinza.

**CAPRICÓRNIO**

Pode ser complicado manter a atenção nos estudos hoje, mas não desanime. Nova conquista caminha para algo mais sério: fale sobre o que quer. Palpites: 32, 68 e 59. Cor: amarelo.

**AQUÁRIO**

Nada cai do céu, mas seu esforço tem tudo para trazer uma boa compensação financeira! Preste mais atenção à sua saúde. Palpites: 96, 42 e 06. Cor: rosa.

**PEIXES**

Balada ou passeio deixa os momentos a dois mais animados. A paquera vai render bastante hoje: aposte naquela pessoa especial! Palpites: 34, 25 e 70. Cor: branco.

**SALMO DO DIA**

Bem aventurado o homem que não anda segundo o conselho dos ímpios, nem se detém no caminho dos pecadores, nem se assenta na roda dos escarnecedores. Antes tem o seu prazer na lei do Senhor, e na sua lei medita de dia e de noite. (Salmo 1)



Resumo de **Novelas**

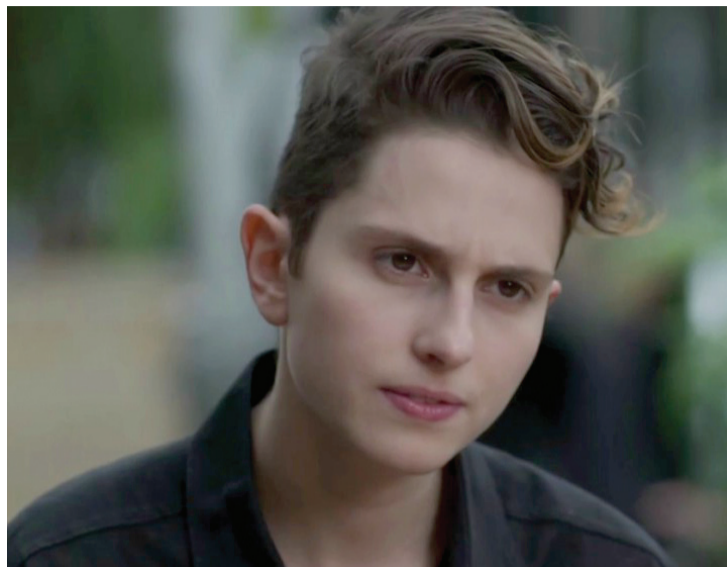

**Joyce fica sabendo que Ivan perdeu o bebê**

Em "A força do querer", Ivan é socorrido e transeuntes avisam a Joyce e Eugênio. Marilda fala com Ritinha sobre o sucesso de seu vídeo. Joyce se desespera ao ver o estado do filho. Bibi descobre que Kikito não sabe onde Rubinho enterrou seu dinheiro. Zeca e Ruy têm maus pressentimentos. Simone estranha a ausência de Ivan. O médico anuncia a Joyce que Ivan perdeu seu bebê.

**A diversão do Mundo Bitá em 4 novos exemplares.**

**SOLUÇÃO ANTERIOR**

E	C	P					
F	R	E	E	L	A	N	C
L	E	A	N	D	R	A	B
L	G	A	S	P	A	T	F
F	I	L	A	T	O	M	I
P	A	R	T	I	C	I	L
S	E	C	A	C	I	O	F
I	U	O	L	F	I	O	
C	A	M	P	O	G	R	A
S	A	L	A	R	A	U	T
P	O	R	G	O	G	O	E
O	S	L	O	A	V	A	I
U	E	P	N	D	O	L	A
O	L	I	M	P	I	C	O
T	A	L	A	C	A	S	I
A	L	T	O	N	G	R	A

**REDE GLOBO**

**Malhação**  
Tato conta para Dóris sobre a agressão de Aldo. Josefina cuida dos ferimentos de Tato. Roney aconselha Bóris. Marta propõe viajar com Lica. Dóris e uma policial vão até a casa de Aldo, mas não o encontram. Tato diz a Keyla que pensa em se mudar para um abrigo. Edgar não percebe o estado de Bóris. Ellen convida Das Dores para ir com ela e Nena ao novo colégio.

**Tempo de amar**  
Maria Vitória conhece Helena e suas companheiras de cabine no navio. José Augusto lamenta suas atitudes para Delfina e Tereza, e jura vingança contra Inácio. Delfina comemora com Tereza a partida de Maria Vitória. No Rio, Lucinda se desculpa com Inácio por quase tê-lo beijado.

**Pega Pega**  
Sabine deixa claro para Cristóvão e Madalena que não gostou da visita do casal. Antônia impede que Júlio veja Aginaldo e Sandra Helena. Cristóvão conta a Madalena que Sabine deu o quiosque para Dilson. Raquel insiste em ser recebida por Douglas no hotel. Madalena avisa a Dilson que, se ele não devolver o quiosque, terá que sair de sua casa.

**SBT**

**No limite da paixão**  
Ao chegar no mosteiro, Ana Cristina encontra um desconhecido e pergunta como se chama. Ele diz que seu nome é Ânimas. Frida diz a Fernandinho que seu pai foi atrás do amante, que provavelmente não voltará e que a culpa é toda sua, pois prefere Ana Cristina do que ela. Otávio chega no mosteiro e pede abrigo. Os religiosos o acolhem, mas dizem que ele terá que cumprir algumas condições.

**Um caminho para o destino**  
Fernanda não quer acreditar que seus pais vão se divorciar, mas Amélia afirma que é uma decisão definitiva. Carlos vai buscar Fernanda, mas encontra Pedro, que passa um corretivo no rapaz por ter viajado com a filha sem a sua permissão.

**Carinha de anjo**  
Luciano envia presente para Juju com um cartão dizendo que quer conversar com ela. Emílio abre o presente e tira uma foto do cartão sem que Juju veja. Cecília conversa com Diana sobre Miguel estar interessado em Lúcia e Zé Felipe em Valentina. Rosana diz para Juju agradecer Luciano pelo presente.

**RECORD**

**Belaventura**  
Pietra corre apavorada pela floresta e os Errantes a perseguem. Carmona furiosa e encharcada com água de peixe podre e Tácitus fica atônito. TÁCITUS diz que foi um acidente e pede perdão. TÁCITUS oferece suas vestes para Carmona que olha para o corpo dele.

**O rico e Lázaro**  
Sob o comando de Nebuzaradã, Rabe-Sáris e os outros oficiais atacam os guardas do rei. Asher defende Evil. Na casa de Ravina, Joana avisa que precisa sair. Furiosa, Nitócris não consegue abrir a porta do quarto. Nebuzaradã assassina Evil.

\* Os resumos dos capítulos são disponibilizados pelas emissoras e estão sujeitos a mudanças em função da edição das novelas.

**PALAVRAS CRUZADAS DIRETAS**

Profissionais que trabalham com automação industrial	Dicas compartilhadas por gurus de maquiagem no YouTube	Idiomas do Canadá		(?) livre: esporte praticado com asa-delta	Só Pra (?) grupo de pagode de Pires	Testa o preparo do estudante da autoescola
Pedir (?): recuar (gíria)	R	Terra de Fagner			(?): falta de juízo	
				Rogério (?), ex-goleiro (fut.)		
				Dira (?), atuou em "Velho Chico"	Relógio (?), item de colecionadores	
Quadro de avisos com em escolas					Não cozido	
Discussão; disputa	Móvel de hotéis e pousadas				Pessoa com o mesmo nome (fam.)	
Documento da Nota Fiscal Eletrônica (sigla)		Tipo de reprodução como a divisão binária		A arte do Barroco		
Tecido como o pericárdio, que envolve o coração				Comer, em inglês		
				Carcomido por ratos		
				(?) Lopes, sambista		
					Alvaro Dias, político	
		Também			Tombar	
		Prato árabe à base de trigo			Querido	
					Peças giratórias do moinho	
Parte flexível de chapéus	Thiago Neves, jogador			Imposto do qual carro de taxista é isento		Sinal abolido pelo Acordo Ortográfico
Monograma de "Lara"	As, em inglês				Travessura (bras.)	
	Dia de (?): 6 de janeiro				(?) Regina, cantora	
						Já (?) Namorar", sucesso do Tribalistas
Entradas do dicionário				Castro Alves, poeta condoreiro		Existir
Líder do panteão grego (Mit.)						Nota da Tradução (abrev.)
(?) Vettel, piloto alemão, em 2010 tornou-se o mais jovem campeão da Fórmula 1				Estudava		
				Atividade de Fellini e Spielberg		

**HOJE**

Sou contra a moda que não dura. É o meu lado masculino. Não consigo imaginar que se jogue uma roupa fora só porque é primavera.  
Coco Chanel

# Coluna Social

By Tania Moraes

social@oparana.com.br

**Festival de Teatro**

O tradicional Festival de Teatro de Cascavel chega à sua 31ª edição e a grande novidade é que as apresentações serão realizadas em vários espaços públicos para que toda a população tenha acesso aos espetáculos. De 12 a 21 de outubro, a Secretaria de Cultura promoverá diversas mostras, como Mostra de Rua, Mostra Comunitária, Mostra Universitária, Mostra Infantil e Mostra Paranaense.



A terapeuta sistêmica Márcia Lima comemora seu aniversário hoje em grande estilo na energia contagiante do Jaidyn do Eden, onde receberá inúmeros convidados

**Previna o câncer**

Outubro Rosa é o mês de atenção à saúde da mulher. Instituído em 2011 por meio de lei estadual, neste ano traz como tema "Prevenção e Autocuidado: O que eu preciso saber sobre o Câncer de Mama e do Colo do Útero". O apelo é voltado principalmente às mulheres com idade entre 50 e 69 anos, mas o alerta vale para todas as faixas etárias. O Inca (Instituto Nacional de Câncer) estima que, em 2017, o Paraná registrará 3,7 mil novos casos de câncer de mama.

**Nossos Parabéns!**

Rosemary Pestana, Keila Lima, Claudete Johann Dewes, Claudio Rotta, Nena de Jesus, Adreison Miglioranza, Clyde Summers, Nosley José Rossi, Robson Keretch e Jacir Dalla Valle.



A primeira-dama de Cascavel, Fabíola Paranhos, recebe hoje os parabéns especiais do marido, o prefeito Leonardo Paranhos

**PALAVRAS**

Esta coluna é para pôr o papo em dia, compartilhar informações sobre eventos, palestras, moda, beleza, esporte, saúde, bem-estar, gastronomia, viagem, shows, cultura, dentre outros assuntos. Mas o mais apaixonante da coluna é fazer trabalho social. Não tem preço, por isso, faço alguns apelos a todos os leitores: doem sangue no Hemocentro e ajudem a salvar vidas; reciclem o lixo em seus lares, pois, além de cuidar do planeta, ajuda "no salário" das pessoas que vivem de reciclagem.



José Orildo Pasa, Emerson Rosseti, Sebastião Marques, Valdinei Silva, Rubens Mendes e Evilasio Schmitz, durante a reinauguração da agência do Sicedi/Vanguarda, em Cascavel

**Dia do Médico**

Dia 18 de outubro é o Dia do Médico e tradicionalmente a AMC (Associação Médica de Cascavel) realiza um jantar comemorativo. Este ano o evento será no dia 20, sexta-feira, no Country Club. O jantar será servido pelo Buffet Madri e a agitação será comandada pela dupla Walmir e Wanderlei, de Toledo. Durante o evento haverá solenidade da posse da nova diretoria da entidade.

**Inauguração**

A Família Pegoraro inaugura no dia 19 de outubro, às 10h, mais um Supermercado Irani em Cascavel. Dentre as novidades, esta nova loja no Bairro Parque Verde terá restaurante e cafeteria e contará com uma decoração totalmente diferenciada dos demais supermercados da cidade. Na ocasião da inauguração, será servido coquetel aos presentes.



Empresário e vice-prefeito Elisandro Reis, de Capitão Leônidas Marques, em companhia da esposa, Elisângela, e da pequena Kyara, durante o Fermop

**Festival do Carneiro I**

Neste domingo o Rotary Clube de Cascavel Harmonia e o Rotary Clube de Cascavel Paz vão promover a nona edição do tradicional Festival do Carneiro. O evento tem cunho beneficente e parte da renda arrecadada será revertida para o Hospital Uopecan. O evento começa às 11h30, no Parque de Exposições Celso Garcia Cid.

**Festival do Carneiro II**

Na compra de uma mesa para quatro pessoas, o investimento é de R\$ 280. No kit família, que rende para quatro pessoas e que pode ser levado para casa, estão inclusas: uma porção de carneiro assado; outra de carneiro ao molho vermelho e, ainda, uma porção de carneiro ao molho branco, por R\$ 280. Os ingressos podem ser obtidos antecipadamente pelos telefones (45) 2101-7400, (45) 2101-7051 e (45) 2101-7025.



# Imobiliário

imobiliario@oparana.com.br

C1 - O Paraná Quarta-feira, 11/10/2017

2007

CONSTRUTORA.JL  
WWW.CONSTRUTORA.JL.COM

UMA HISTÓRIA  
QUE NÃO FOI  
APENAS ESCRITA,  
FOI EDIFICADA.

PODA GIGANTE  
2007



PLANTÃO DE VENDAS  
45 99106.6460

CONDIÇÃO ESPECIAL  
PARA PRODUTOR RURAL

PLANO



SAFRA

# SOJA/BOI X APARTAMENTO



Essa parceria possibilita a compra imediata do imóvel com 25% de entrada e o saldo dividido em 3 (três) anos corrigidos de acordo com a cotação do Soja e Arroba do Boi.

[saraivaderezende.com.br/planosafra](http://saraivaderezende.com.br/planosafra)

Promoção válida por tempo indeterminado. Apenas 05 unidades por Empreendimento!

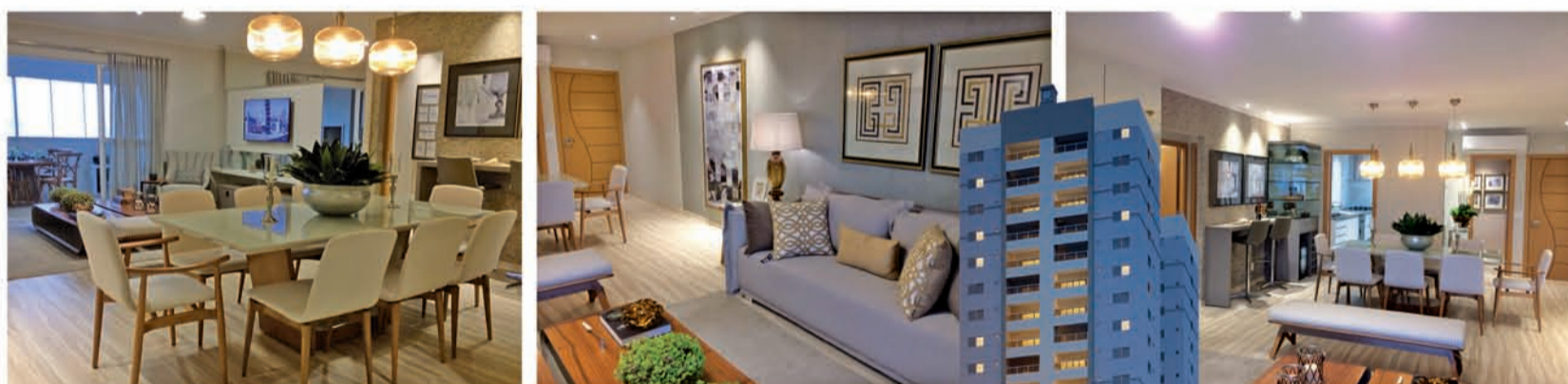

VISITE  
APARTAMENTO  
DECORADO  
VENHA VISITAR NOSSO  
PLANTÃO DE VENDAS NO LOCAL

Segunda à sábado: 9h às 12h - 13h30 às 17h30  
Rua Natal, 706 - Centro - Cascavel - PR

2.543m<sup>2</sup>  
Área de Lazer aproximada

RUA NATAL, 706 - CENTRO  
LOCALIZAÇÃO NOBRE

ENTREGA  
DEZEMBRO 2017

Rua Dom Pedro II, 1.806 - Sala 01 - Centro  
45 3225.8182 - Cascavel - PR  
[facebook.com/saraivaderezende](https://www.facebook.com/saraivaderezende)

[saraivaderezende.com.br](http://saraivaderezende.com.br)

20  
anos

SR  
CONSTRUTORA  
DESDE • 1997

Plantão de vendas: 45 99106.6460

Diferenciais que valorizam!

# IMOBILIÁRIA DESTRO

CREADA EM 1914

FONE: 45.3038.6464/99972.0213/99972.0172

Endereço: Rua Paraná, 1803

e-mail: destro.imobiliaria@gmail.com

www.imobiliariadestros.com.br

Representante autorizado:

### PROMOÇÕES

**OPORTUNIDADE – APTO ED. ANA VITÓRIA** Rua 13 de Maio pertinho do lago, 1º andar fundos, 2 quartos, sala estar, jantar, cozinha, sac churr. 1 vaga, 64,71 m² R\$ 57.000,00 pela parte paga e assume dívida com construtora Valor Total do Apto R\$ 190.000,00.

**Preço muito bom...APTO ED. HSD** próximo praça migrante 1 quadra da Brasil **APTOS 104 e 204** c/ 1 suite e 1 quarto, bwc, sala de estar, jantar, coz. Lav. 1 vaga ..... R\$ 240.000,00.

**APTO MOBILIADO ED. RIO DA PRATA**, Rua Uruguai, 423-2º andar-88,97m². 3 quartos, bwc, sala estar /jantar, coz., área serv. 1 vaga ..... R\$ 248.000,00

**Promoção - PACAEMBU – ED. GRAND CLUB** - 1 suite 2 quartos, sala estar, jantar, cozinha, lavand. Sac chur. 2 vagas, piscina, play ground, quadra, de ..... R\$ 363.000,00 por R\$ 330.000,00 .

**APARTAMENTO ED VITA REALE** - Rua Antonina- ao lado Restaur. Vovó 1 suite 2 quartos, sac. c/ churr., coz. Lav. 1vaga, 140 m² 1º andar A partir de ..... R\$ 390.000,00

### CASAS E SOBRADOS

**SOBRADO TROPICAL – Rua Flamboyant** – com 199,85 m² com suite 2 quartos, sala estar, jantar, cozinha, lavanderia, 2 vagas, sobra terreno nos fundos R\$ 650.000,00. Aceita Imóvel em Pato Branco na negociação.

**LOTE PARQUE SÃO PAULO** – R. Joaquim Távora – Terreno 402 m² - Casa 110 m² - 01 suite, 02 quartos, sala de estar, cozi., lav, bwc, gar., sobra de terreno ..... R\$ 350.000,00

**SOBRADO TROPICAL terreno 715 m² sobrado 277 m² suite, 2 quartos sala estar, jantar, cozinha lavanderia, piscina aquecida, quiosque, escritório.** ..... R\$ 1.200.000,00 **ACEITA APTO EM CURITIBA NA NEGOCIAÇÃO.**

**CENTRO – ED. VALPARAÍSO** apto 14 fundos Rua Pernambuco –PRÓXIMO SHOPPING JL. Aptos. 1 suite e 2 quartos com 1 vaga 95,18 m² de área útil 131,66 total, de R\$ 420.000,00 por R\$ 380.000,00

**ED. VALPARAÍSO** apto 21 R. Pernambuco - 1 suite e 2 q. c/ 1 vaga 95,18 m² de área útil 131,66 total de R\$ 425.000,00 por R\$ 390.000,00

**CENTRO – ED. VALPARAÍSO - Rua Pernambuco** - Aptos. 1 suite e 1 quarto com 1 vaga 65,40 m² de área útil, de R\$ 340.000,00 por R\$ 320.000,00

### APARTAMENTOS

**APTO ED. LORIENT** 75,34 área total 52,46 de área útil, atrás da BMW da Tancredo Neves..... R\$ 190.000,00.

**EDIFÍCIO SALVADOR DALÍ – COUNTRY** 120 m², 1 suite e 2 quartos, sala estar, jantar, cozinha e lavanderia, sac, chur., elevador e 1 vaga. A partir de ..... R\$ 264.900,00.

**ED. ANA LUCIA – CENTRO** – com 2 quartos, bwc social, sala estar e jantar, lav. Sac churras e 1 vaga 76 m² útil e 114 m² total ..... R\$ 289.801,80

**APTO. EDIF. MONTERREY** – 4 andar – 122m² total, 66,36 m² privativa, 1 suite, 1 quarto, sala estar/jantar, cozinha, lava, sacada com churr., 1 vaga de gar. .... R\$ 363.000,00

**CENTRO – APTO VALENCE,** 5º andar com 1 suite, 1 quarto e 2 vagas, 136,63 área total e 74,31 área útil em construção ..... R\$ 368.910,44

**CENTRO- RESIDENCIAL MARINI** - c/ 1 suite 2 quartos 100 m² área útil, sala estar, jantar, grande sacada com churrasqueira, 2 vagas bwc social, a partir ..... R\$ 437.000,00

**APARTAMENTO- RES AFFINITY – BAIRRO MARIA LUÍZA,** área de lazer e Hall de entrada entregue decorada, varanda gourmet, alto padrão c/ valores acessíveis a partir de R\$ 402.500,00 com 1 vaga de garagem e R\$ 479.743,00 com 2 vagas.

**COUNTRY – ED SOLAR ANTONINA** Rua Antonina próx Igreja São João Batista – 1 suite 2 quartos, estar/jantar coz., lav, 2 vagas, a partir de ..... R\$ 469.516,48

**ED. VILLAGGIO REALE** – apto com 162 m² 104 m² área útil com suite e 2 quartos, e 2 vagas na Rua São Luiz 761 Centro ..... R\$ 482.709,83

**APTO AUGUSTUS** – região do Lago com 1 suite 2 quartos 2 vagas, sac churras. Cozi. Lavand. 177 m² tota 113 m² área útil ..... R\$ 484.449,00

**APTO ED PAQUETA- CENTRO** aceita casa menor valor – 1 suite 2 quartos 2 vagas, sala estar jantar bwc social, próximo Policlínica, condomínio baixo..... R\$ 495.000,00

**CENTRO – ED VILA REAL** Rua Mal Floriano- entre Paraná e Pernambuco – 160 área útil 171 área total c/ 1 suite 2 quartos, estar, jantar, cozinha lavanderia, bwc social sacada c/ churrasq. Cozinha. A partir de R\$ 490.000,00 com 1 vaga e de R\$ 520.000,00 com 2 vagas.

**APARTAMENTO EDIFÍCIO SPLENDORE**- 154,48 m² Rua Pedro Ivo em frente à Igreja São João Batista, Country, com 1 suite, 2 quartos, sala estar, jantar, cozinha, lavanderia, 02 vagas garagem, de R\$ 585.000,00 por R\$ 550.000,00. Entrada parcelada e restante financiamento.

**CENTRO – ED. TULIPA** - R. Paraná- 165m²-9º andar -1 s., 2 q., sala de estar/jantar, coz., lav, sac. c/ churrasq. 2 vagas R\$502.727,40

### COMERCIAL

**PARA INVESTIDOR - PRÉDIO COMERCIAL AO LADO DA CATEDRAL E HOTEL COPAS VERDES** – com 898, 18 m² de área construída, c/ 3 PAVIMENTOS – 15 KITINETES ALUGADAS e 02 salas comerciais térreas R\$2.100.000,00. ACEITA NEGOCIAÇÃO. R\$ 474.644,60

**TERRENO 7008 m² NO PIONEIROS CATARINENSE** PRÓXIMO A TANCREDO em FRENTE EUCATUR 1890 m² área construída ..... R\$ 5.390.000,00 Aceita imóveis: chácara, casas, apartamentos, como parte pagamento.

### DESTAQUES

**SOBRADO TROPICAL** – Rua Flamboyant – com 199,85 m² com suite 2 quartos, sala estar, jantar, cozinha, lavanderia, 2 vagas, sobra terreno nos fundos R\$ 650.000,00. Aceita Imóvel em Pato Branco na negociação. R\$ 169.000,00.

**APTO REFORMADO LINDO BARILOCHE** - 64,33 m² com 3 quartos, sala estar, jantar, cozinha, lavanderia, 1 vaga, R\$ 169.000,00.

**LINDO SOBRADO** condomínio fechado PARQUE SÃO PAULO – Cond. Villagio - Rua Quintino Bocaiuva –Excelente acabamento (110m² privativos) - “01 suite, 01 quarto com closet, 01 quarto, sala estar, sala jantar, lavabo, cozinha, lavanderia, churr., 02 vagas..... R\$ 330.000,00.

# BRISA IMÓVEIS

Rua Souza Naves, 3983, 5º andar - Ed. Lince  
Telephone: 3225-3399 - 99972-3399.

TERRENOS:

**1 QUADRA NA AV BRASIL** 5.005,00M² COM 3283,00m² área construída .....  
..... Financia em até 60 pagamentos

**EXCELENTE ESQUINA - Avenida Tancredo Neves com Rio de Janeiro 1246m²**

JARDIM GRAMADO:

- Terrenos Residenciais últimas unidades de esquinas.
- Comerciais frente para BR 469

TERRENOS NO CONDOMÍNIO BRISA DO LAGO 600,00M²: VALOR SOB CONSULTA

TERRENO NA AVENIDA FAG: VALOR SOB CONSULTA

Terreno no Jardim Estrela ..... R\$ 150.000,00

Terreno na Rua Cuiabá entre Rua Salgado Filho e Rua Osvaldo Cruz.

Rua Teodora Sampaio – Pq São Paulo ..... R\$ 350.000,00

IMÓVEIS A VENDA:

**APTO 160² SUITE 2 QUARTOS** , 2 vagas de garagem Rua Manoel Ribas ..... R\$450.000,00

**APTO** Semi mobiliado. Rua Minas Gerais ..... R\$550.000,00

**APARTAMENTO** - Residêncial Cascavel, 2 quartos, sala, cozinha, bwc, lavanderia e garagem. .... R\$ 150.000,00

PRÉDIO COMERCIAL E LANÇAMENTOS

Salas terrea c 270m2 com 2 wc e 2 copas  
Segundo pavimento 270,00m2 com 2 wc e 2 copas  
Terceiro pavimento sala com 270 m2 com 2 wc e copa.  
Predio com elevador.

Localização Rua Vicente Machado 897 - proximo ao mercado Beal e restaurante Quinta de Oliva

# Classificados

anuncio@oparana.com.br



C12 - O Paraná Quarta-feira, 11/10/2017

**Consórcio**

**COMPRAMOS CONSÓRCIO**

Diversos, contemplado ou não, de todas as administradoras, mesmo cancelado ou com parcelas em atraso, pagto a vista. F: (45) 3224-9891/99966-6379/99103-5944 orlandobortoli@hotmail.com CI-178631.

**Apartamentos**

**APARTAMENTO NOVO**

Area total 153m², Rua P. Kenedy 3042, J. Cristal, suite, 02 qtos, sala, coz., área de serviço, wc, sac. gourmet com chur., 02 gar., R\$ 340.000 F:(45) 99804-0101 direto c/ propriet. CI-179253.

**ALUGA-SE**

kitinete na R.Kamayuras,1955- Sto Antonio, c/ 01 qto, bwc, cozinha, gar. p/ 01 carro, 02 kit no lote R\$ 350,00. F:(45) 99951-0594/99134-5384 exige fiador CI-179026.

**ALUGA-SE APART.**

2 qtos., sala e coz. conjugada, bwc, sacada c/ churrasqueira, elevador, em breve piscina e academia, e vaga de gar., Fag. F: (45) 99999-9976/ 99999-9696. CI-179317.

**ITAPEMA/ CAMBORIÚ-SC**

Alugo apartamento 80m da praia, beira mar, todo mobilado. F: (45) 99971-1416. CI-178581.

**V. MORETTI VENDE**

Apartamento semi-mobiliado, Cancelli, com 01 suite, 02 quartos, sala 02 ambientes, cozinha com móveis planejados, área de serviço, 02 vagas de garagem R\$240.000,00 F: (45) 3322-1515 CRECI 3149 J. CI-173119.

**V. MORETTI ALUGA**

Barracão, Centro - Rua Presidente Keneddy 970, aproximadamente 1.300m² sob terreno de aproximadamente de 3000m² R\$ 9.000,00. F: (45) 3322-1515 CRECI 3149 J. CI-173114.

**V. MORETTI ALUGA**

Apartamento na Rua Paraná 5982, 02 qtos, sendo um com sacada, sala, cozinha e área de serviço, 01 garagem, baixo consórcio. R\$ 690,00 F: (45) 3322-1515 CRECI3149 J CI-173118.

**V. MORETTI ALUGA**

Apt, Centro, Rua Pio XII, nº. 2371, com 02 qtos, sala, cozinha com balcão, banheiro, área de serviço, 01 vaga de garagem (condomínio baixo) R\$ 695,00. F: (45) 3322-1515 CRECI 3149 J CI-173121.

**V. MORETTI ALUGA**

Sobrado p/ fins comerciais, Centro, Rua Presidente Kennedy, nº493, com aprox. 304m², c/ 02 suites, 02 quartos, 02 salas, cozinha, lavabo, edícula c/ 01 quarto, sala e banheiro, 02 vagas de garagem cobertas e várias vagas de estacionamento no terreno R\$4.000 F: (45) 3322-1515 CRECI 3149 J. CI-173115.

**V. MORETTI VENDE**

Apartamento Ed. Casablanca, Rua Mato Grosso, centro, suite, 2 quartos, sala, cozinha c/ armários, bwc social, depend. de empregada, área de serviço, 2 vagas de garagem R\$ 480.000. F: (45) 3322-1515 CRECI 3149 J CI-173116.

**VENDE-SE APARTAMENTO**

Apartamento 133m², último andar. Res. Hothemburg, de frente ao parque Vtória, 03 qtos, sala, coz. 02 vagas gar. R\$ 240.000 F:(45) 99804-0100 direto c/ propriet. CI-179252.

**VENDO APARTAMENTO**

Na planta, entrega p/ 02/2018, 8ª andar, norte, Ed. Siena, Cascavel, área privativa, 75,00m² área total, 129,30m², 01 suite + 01 qto, sala 2 amb., coz, área de serviço, sacada c/ churras, 2 vagas de gar, bwc social, parte paga R\$ 150.000. saldo R\$ 160.000. Direto com a Construtora. F: (45) 98403-1370. CI-179329.

**Casas**

**KITNET/SOBRADO**

alugo kitnet R\$500,00. Alugo Sobrado c/ 2 sacadas, 120m R\$ 900,00 ambos na região do Lago 1, isento de condomínio F:(45) 99912-4040 CI-179291.

**V. MORETTI VENDE**

Sobrado, Rua Borim, 54B, Cidade Universitário c/ 225m², sendo, 01 suite master, 03 qtos, sala de estar, sala gourmet, 02 cozinhas, área de serviço, mais uma edícula c/ 113m², com 01 suite, 02 qtos, escritório, demais dependências, garagem p/04 carros. R\$ 980.000. F: (45) 3322-1515 CRECI 3149 J. CI-173120.

**V. MORETTI ALUGA**

Apto, Centro, Ed. Vitória Régia, Rua Pernambuco 308, suite master com closet, 02 quartos, 02 salas, cozinha com móveis planejados, banheiro social, área de serviço c/ armários, dep. de empregada, 02 vagas de garagem R\$ 2.000 F: (45) 3322-1515 CRECI 3149 J CI-173122.

**V. MORETTI VENDE**

CASA/ FINS COMERCIAIS: Centro, aprox. 342,46m², terreno 550,25m², suite, 2 qtos, sala estar/jantar, 2 salas TV, 2 bwc, escrit, coz c/ armários, área de serviço, edícula c/ churrasq, gar coberta e 3 sem cobertura. R\$1.650.000 F: (45) 3322-1515 CRECI 3149 J CI-173117.

**VENDO CASA**

No Bairro Santo Onofre, próximo ao HU, ótima localização, alvenaria, 5 peças, sozinha no lote, portão eletrônico, alarme. Direto com proprietária. R\$ 150.000. Aceito carro de 50.000. F:(47) 99968-9676 WhatsApp Juliane. CI-177805.

**Ponto Comercial**

**ALUGA-SE BARRACÕES**

Av. Estados Unidos 350m², Rua Francisco Schelle 450m², Rua Padre Anchieta 320m², todos com escritório e entrada p/ caminhões F: (45) 3225-1168 CI-178828.

**ALUGO BARRACÃO**

No Trevo da Jorge Lacerda saída pra Toledo, 360m, 2 banheiros, escritório, terreno amplo, preço a combinar. F: (45) 99973-6072/ 99107-0022 CI-179322.

**V. MORETTI ALUGA**

Sala comercial para locação, aprox. 830m², na Avenida Brasil nº.8023- Centro, Cascavel. R\$ 15.000. F: (45) 3322-1515 CRECI 3149 J CI-173113.

**Terrenos**

**CASA NO ALAGADO**

De Tres Barras do Paraná. Terreno de 2400 m² com 30m de frente para água, casa mista de 6x8, 2 suites, bwc, sala, cozinha, c/ garagem p/ barco de 4x9 e bwc. Próximo a praia Barra Bonita, c/ várias mudas de frutífera. Ac. carro/camionete até 50% do valor

**F: (45) 99961-8070.**

**FAZENDA 122 ALOS**

Toda de pasto, 40 divisórias montada, 2 KM do asfalto em Guaraniçu F:(45) 99946-1670/ 999728501. CI-179176.

**FAZENDA 140 ALOS**

Comarca de Toledo. 70 de lavoura/ resto de pasto e reserva, 4Km do asfalto, Fazenda montada. R\$15.000.000. F: (45) 99946-1670/ 99972-8501. CI-179178.

**FAZENDA SANTA ROSA**

**Vende-se fazenda agrícola em Mangueirinha – PR**  
**Às margens da rodovia que liga Mangueirinha a Palmas (PR459).**

**Com 447,41ha, sendo 240ha de área plantada, 69ha de pastagem a ser transformada em agricultura. Reserva Legal averbada. Topografia completamente mecanizável. Agricultura de grãos, Recursos hídricos abundantes, possuindo divisa com rio, açudes e nascentes. Próxima à silos (<5km).**

**Entre em contato para mais informações e agendamento de visitas:**  
**F: (019) 2104-0390 / (019) 2104-0350 /**  
**comercial@enforcegroup.com.br**

**NOVA NEO 125**

**Não seja igual**

**SEJA**

**NEO**

**ZERO DE ENTRADA + 311,91 R\$ 8.490,00 á vista**

**YAMAHA**  
*Revs your Heart*

**CASCADEL**  
**AV BRASIL 2262**  
**FONE (45) 2104-3707**  
**WWW.BIBBOS.COM.BR**

**Bibbo's**  
Motonáutica

CADASTRO SUJEITO A APROVAÇÃO PELO BANCO YAMAHA, R\$ 8.490,00 VALOR PARA PAGAMENTO A VISTA SEM TROCA

# FAZENDA USINA

**Vende-se fazenda agrícola em Ibema – PR**  
**Na Rodovia BR 277 no Km 541+400m, no sentido Ibema-Cascavel.**

**Com 483,48ha, sendo 318ha de área plantada.**  
**Topografia completamente mecanizável. Agricultura de grãos**  
**Recursos hídricos abundantes, possuindo divisa com rios,**  
**açudes e nascentes. Próxima à silos (<15km).**

**Entre em contato para mais informações e agendamento de visitas:**  
**F: (019) 2104-0390/ (019) 2104-0350 /**  
**comercial@enforcegroup.com.br**

## VENDE-SE TERRENO

Area 706m<sup>2</sup>, (12,5x56,5),  
Rua João Lili Cirico 721  
Jd. Aclimação, R\$ 550.000  
F:(45) 99804-0101 direto c/  
proprietário CI-179254.

## VENDO FAZENDA

60 alqueires a 80 km de Cascavel  
10 km da br 277 F:(45) 9946-  
1670/9972-8501 CI-179177.

## Empregos

### CONTRATA-SE

Funcionário com experiência em  
madeira plainas, para a função de  
Serviços Gerais. F: (45)3225-1168  
CI-178829.

### CONTRATA-SE

Auxiliar de Produção - Masculino,  
acima de 18 anos, com disponibilidade  
de horários, sábados e domingos.  
Interessados comparecer a Rua  
Benjamin Constant, 559 - Pq São  
Paulo, com curriculum e carteira de  
trabalho F:(45) 3038-7975 CI-178555.

## NUTRIPLAN CONTRATA

### Diversos

### ALUGA-SE BARRACÃO

NOVO, com 450m<sup>2</sup>, pé direito com 6  
metros de altura, vestiário masculino e  
feminino, escritório, recepção. Situado  
no Jardim Piovesan, próximo ao  
CEASA/DER na saída para Tupãssi.  
Fone: (45) 98811-7050. CI-179060.

### ALUGA-SE BARRACÃO

NOVO, com 400m<sup>2</sup>, pé direito  
com 6 metros de altura, vestiário  
masculino e feminino, escritório,  
recepção. Situado no Jardim  
Piovesan, próximo ao CEASA/  
DER na saída para Tupãssi. Fone:  
(45) 98811-7050. CI-179062.

### ALUGA-SE BARRACÃO

NOVO, com 1080m<sup>2</sup>, pé direito  
com 8 metros de altura, doca,  
vestiário masculino e feminino,

escritório, recepção e refeitório.  
Situado no Jardim Piovesan na  
marginal da BR 467, próximo ao  
CEASA. Fone: (45) 98811-7050.  
CI-179064.

### APOIO ESPIRITUAL

Se você tem um sonho, não desista,  
corra atrás que você alcança. Pai  
Oxosse Rei da Mata: Trabalhos em  
geral, une o casal, desmancha mal  
feito, abre caminho nos negócios, tira  
o vício, consulta de cartas, consultas  
espirituais. F: (45) 9932-3672/  
3096-4913. R. Medicina, 550, Jd.  
Universitário. CI-178625.

### CARRINHO DE HOT DOG

Vendo, 1,20X0,60, com chapa de  
0,60x0,30, com molheira, depósito  
de pão, 04 reguladores de gás, R\$  
1.500. F: (45) 98403-1370 / 99933-  
7613 CI-179330.

### FIM DOS MOSQUITOS

Estão levando o seu sono? Sua

cozinha parece um zoológico?  
Paredes e móveis estão  
esfarelando? Seus problemas  
acabaram, eu resolvo. Orçamento  
sem compromisso. F. 3222-9319  
Whatsapp 45 99929-2068 c/  
Nelson CI-176521.

### MASSAGEM

Pernas, costas, estimulante,  
prostática, das 14 às 22 horas, c/  
hora marcada, no Centro. F: (45)  
99962-9242/ 3223-7455. CI-179185.

### MASSAGEM

Relaxante, estimulante e terapeutica  
p/cansaço físico e dores musculares  
atend. central 09:00 as 19:00  
F:(45)99828-5223  
CI-179292.

### MASSAGEM

Relaxante, stress, cansaço físico,  
venha se sentir bem, com o nosso  
ótimo tratamento, plataforma  
vibratória, relaxante, infra vermelho  
e modelagem. F(45) 99135-4180 e  
99916-2299 CI-179327.

### MASSAGEM RELAXANTE

Relaxante, dores musculares e  
algo mais, ambiente climatizado.  
F: (45) 99802-3076 CI-178908.

### MASSAGEM RELAXANTE

Para stress, cansaço, dores  
musculares, atendimento em  
ambiente climatizado, com horário  
marcado. F: (45) 99954-1505  
CI-178975.

### MOTO TAXI

Ta perdido em Cascavel - Ligue  
Moto Taxi Garra na Rodoviária  
Velha F: (45) 3038-8867/99804-  
1066 CI-178998.



## OPORTUNIDADE DE TRABALHO:

### ANALISTA DE PROCESSOS INDUSTRIAIS

Superior completo ou cursando, no mínimo 3º ano: Engenharia Mecânica,  
Engenharia de Produção ou áreas afins. Experiência em projetos, ferramentas  
de análise e otimização de processos industriais.

### ANALISTA DE LOGÍSTICA

Ensino Superior (completo ou cursando): Logística, Administração, Ciências  
Contábeis ou áreas afins. Conhecimento intermediário/ avançado Excel, ERP e  
Análise de Dados.

### AUXILIAR DE COZINHA

Necessário experiência na função.

### DEPARTAMENTO PESSOAL

Necessário experiência na função.

### FERRAMENTEIRO

Necessário experiência na área, preferencialmente com moldes plásticos.

### METALÚRGICO

Ensino médio completo. Necessário experiência com solda elétrica e  
conhecimento com instrumentos de medição.

### TÉCNICO DE SEGURANÇA DO TRABALHO

Indispensável curso técnico em Segurança do Trabalho. Necessário experiência  
na função e habilidades em ministrar/conduzir treinamentos.

### TROCADOR DE MOLDE

Necessário experiência com máquinas injetoras.

**Interessados enviar currículo para**  
**curriculo@nutriplan.com.br**  
**ou entregar o currículo na empresa.**  
**(45) 3218-4600 - Cascavel - PR**

## SÚMULA

O Centro Odontológico Conceito, inscrito no  
CNPJ:14.391.909/0001-22, torna público que  
irá requerer à Secretaria Municipal do Meio  
Ambiente de Cascavel, a Licença Simplificada  
para a clínica de odontologia a ser implantada  
na Rua Castro Alves n1789, Cascavel/PR

## SÚMULA DE RECEBIMENTO DE LICENÇA DE OPERAÇÃO

ALEOESTE BENEFICIADORA DE GRA-  
OS LTDA, CNPJ:14.699.048/0001-44 torna  
público que recebeu do IAP, a Licença de Ope-  
ração para beneficiamento a armazenamento de  
produtos agrícolas instalada na Rodovia PR 488,  
km 13, município de Vera Cruz do Oeste/PR.

## IN PHASE



Soluções em Eletricidade

Gerenciamento e execução de projetos elétricos prediais,  
industriais e comerciais, projetos fotovoltaicos, laudos técnicos e  
demais serviços característicos da Engenharia elétrica.  
Eng. Allan Moroni. CREA 163634/D-PR.

F: (45) 99951-2156 | www.inphase-eng.com

## ENGENHEIRO ELETRICISTA

## SÚMULA DE REQUERIMENTO DE LICENÇA SIMPLIFICADA

CELSON ANTÔNIO DA SILVA - MEI torna pú-  
blico que irá requerer à Secretaria Municipal do Meio  
Ambiente de Cascavel - PR, a Licença de Simplifi-  
cada para Mecânica de Manutenção e Reparo de Ve-  
ículos Automotores Leves a ser implantada na Rua  
Sociologia, 209, Bairro Univercitário.



# DIOGO NOGUEIRA

## TEATRO MUNICIPAL DE CASCAVEL

# 14/11 FERIADO MUNICIPAL

alô ingressos  
.com.br

**POSTOS PEGORARO** (PÇ. DA BÍBLIA, VICENTE MACHADO E PÉROLA BRANCA)  
**TOTEM ALÔ INGRESSOS** (JL SHOPPING E NOVO BEAL DA AV. BRASIL)  
**BEARDED IMPÉRIO BARBEARIA**  
**LEVE SPORTS**

APOIO:

**O Paraná**  
Jornal de Fato













**Gaucha**  
imobiliária **VENDAS**

**FONE: 3225-1233 / 99933-9105 FAX: 3333-8316**

RUA PERNAMBUCO, 54 - CENTRO

e-mail: [contato@imobiliariagaucha.com.br](mailto:contato@imobiliariagaucha.com.br) /  
[www.imobiliariagaucha.com.br](http://www.imobiliariagaucha.com.br)

**CASAS, SOBRADOS e APARTAMENTOS**

**SOBRADO COM 333,00M²**

Rua Goiás, Vila Simone, com 01 suíte master, 02 quartos, sala de jantar, sala de estar, escritório, bwc, copa, cozinha, lavabo, sacada, área de serviço, 04 vagas de garagem, aquecimento solar, churrasqueira, salão de festas, semi-mobiliado. R\$ 1.250.000,00, aceita imóvel em Toledo

**SOBRADO COM 397M²**

Rua Machado de Assis, Região do Lago I, 01 suíte master, 02 suítes, sala de jantar/estar, sala de TV, escritório, bwc, copa, cozinha, lavabo, 03 sacadas, área de serviço, 06 vagas de garagem, aquecimento, churrasqueira, depósito, piscina, salão de festas. valor CONSULTE-NOS

**02 CASAS**

Rua Presidente Bernardes nº898, casa frente com 90,00m² em alvenaria com 03 quartos, sala estar, bwc, copa, cozinha, área de serviço, casa dos fundos com 100,00m² em madeira com 03 quartos, sala, cozinha bwc, lavanderia. R\$ 520.000,00

**CASA COM 420,28M²**

Rua PE. Casemiro Cichom, Jd. Maria Luiza, 01 suíte master, 01 suíte, 02 quartos, sala de jantar/ estar, sala de tv, copa, cozinha, lavabo, dep. empregada, área de serviço, 06 vagas de garagem, aquecimento, churrasqueira, piscina, salão de festas, semi-mobiliada, valor (consulte-nos)

**SOBRADO CONDOMINIO VELMONT**

Com 162,66m², rua visconde do Rio Branco, centro, com 01 suíte, 02 quartos, sala de jantar/ estar, bwc, cozinha, lavabo, sacada, área de serviço, 02 vagas de garagem, aquecimento, churrasqueira, salão de festas. R\$ 520.000,00

**CASA COM 200,00M²**

Rua Hilário Zardim, Jardim Vitória, com suíte máster, 02 quartos, sala de jantar/estar, bwc, copa, cozinha, lavabo, área de serviço, 03 vagas de garagem, aquecimento, churrasqueiro, semi-mobiliado. R\$ 1.300.000,00

**SOBRADO RUA SIBIPIRUNA**

Jd. Tropical, 01 suíte máster, 02 quartos, sala de jantar/estar, sala de TV, escritório, copa, cozinha, lavabo, área de serviço, 03 vagas de garagem, aquecimento, churrasqueira, depósito, piscina, semi-mobiliado. R\$ 850.000,00

**SOBRADO**

Rua Voluntários da Pátria, Country, com 119,00m², 01 suíte, 02 quartos, sala de jantar/estar, sala de TV privativa ( andar superior) bwc, cozinha, sacada, área de serviço, 02 vagas de garagem. R\$ 530.000,00

**SOBRADO**

Rua Presidente Bernardes, com 350,00m², 01 suíte máster, 03 quartos, sala de jantar, sala de estar, sala de TV, escritório, copa, cozinha, lavabo, sacada, dep empregada, área de serviço, 04 garagens, bwc empregada, aquecimento, churrasqueira, deposito, adega, semi-mobiliado. R\$ 1.400.000,00

**CASA NO CONDOMINIO**

Porto Feliz, com 94,00m², Rua Marechal Candido Rondon, com 03 quartos, sala de estar, 02 bwcs, cozinha, área de serviço, 02 vagas de garagem, churrasqueira, depósito. R\$ 250.000,00

**CASA COM 154,00 M²**

Rua Flamboyant, Alto Alegre, 01 suíte, 01 quartos, sala de jantar/estar, sala de TV, escritório, bwc, cozinha, lavabo, área de serviço, 02 vagas de garagem, aquecimento, churrasqueira. R\$ 480.000,00

**SOBRADO COM 220,00M²**

Rua Afonso Pena, Country, 01 suíte, 03 quartos, sala de jantar/ estar, escritório, bwc, cozinha, lavabo, sacada, área de serviço, churrasqueira, 02 vagas de garagem, aquecimento solar, deposito, semi-mobiliado. R\$ 1.000.000,00

**CASA COM 100,00M²**

Rua Benjamin Constant, Parque São Paulo, com 01 suíte, 02 quartos, sala de jantar/estar, bwc, cozinha, área de serviço, 04 vagas de garagem, churrasqueira. R\$ 265.000,00

**CASA COM 236,32**

Rua Jataí, Tropical, com 01 suíte, 02 quartos, sala de jantar/estar, sala de Tv, copa, cozinha, dependência de empregada, bwc, área de serviço, 03 garagens, bwc, empregada, churrasqueira, area de festas, semi-mobiliado. R\$ 980.000,00.

**SOBRADO COM 687,50M²**

Rua Maranhão, Centro, com 01 suíte máster, 1 suíte, 02 quartos, sala de jantar/estar, sala de TV, cozinha, lavabo, 02 sacadas, dependência de empregada, lareira, área de serviço, 04 vagas de garagem, aquecimento, churrasqueira, deposito, piscina, semi-mobiliado. valor CONSULTE-NOS

**SOBRADO COM 156,00M²**

Rua Publio Pimentel, Alto Alegre, com 01 suíte, 02 quartos, sala de jantar/estar, copa, cozinha, lavabo, 03 vagas de garagem, churrasqueira, deposito. R\$ 390.000,00

**SOBRADO COM 113,00M²**

Rua Terezina, Centro, com 01 suíte, 02 quartos, sala de jantar/ estar, copa, cozinha, lavabo, sacada, área de serviço, 02 garagens, churrasqueira, semi-mobiliado. R\$ 450.000,00

**ED. AUGUSTUS**

Com 180,00m², Rua da Bandeira 927, com 01 suíte, 02 quartos, sala de jantar/estar, cozinha, bwc, sacada com churrasqueira, área de serviço, 02 vagas de garagem. VALORES CONSULTE-NOS

**APARTAMENTO COM 167,15M²**

Edifício Saint Paul, Rua Rio de Janeiro, com 01 suíte máster, sala de jantar/estar, cozinha, sacada, dep. empregada, área de serviço, bwc, 01 garagem, aquecimento, churrasqueira, sala de jogos, paly ground, salão de festas, semi-mobiliado. R\$ 390.000,00

**OPORTUNIDADE APARTAMENTO**

Com 74,71m², condomínio residencial Rio verde, neva, com 03 quartos, sala estar, bwc, cozinha, sacada, área de serviço, 01 garagem, play ground, salão de festas, semi mobiliado. R\$ 165.000,00

**ED. CURITIBA RESIDENCE**

Rua Curitiba, Neva, 1º apart. c/ 100,30m², 2 qtos, 2 salas, lavabo, bwc, coz., lavand., sacada c/ churrasq. e 1 gar. ; 2º apart. 142,80m², suíte, 2 qtos, bwc, 2 salas, coz., lavand. e 2 gar, CONSULTE-NOS.

**ED. LE PRESTIGE 291,5M²**

R. Goiás, Country. Suíte Master, 2 suítes, 4 salas, lavabo, sacadas, cozinha, lavanderia, dep. empregada, depósito, 3 vagas de garagem, ótima área de lazer em amplo terreno. Valor R\$ 1.162.000,00

**APTO COM 226M²**

Ed Porto Seguro, Rua Joao Pessoa, com 01 suíte, 02 quartos, sala de jantar/estar, bwc, cozinha, lavabo, sacada, dep empregada com bwc, área de serviço, 02 garagens, aquecimento, deposito, sala de jogos, piscina, play ground, salão de festas, moveis embutidos. R\$600.000,00

**APARTAMENTO ED. PEDRA ANGULAR**

RUA PEDRO IVO 1550, CENTRO, COM 02 QUARTOS, SALA DE JANTAR/ESTAR, BWC, COZINHA, SACADA, ÁREA DE SERVIÇO, 01 VAGA DE GARAGEM, DEPOSITO, SALÃO DE FESTAS, SEMI-MOBILIADO. R\$ 220.0000,00.

**ED TORRES DE LYON**

Com 118,00m², Rua Recife, Cozinha planejada, 01 suíte, 02 quartos, Bwc, sala e copa conjugadas, lavanderia, 02 vagas de garagem. R\$ 350.000,00

**SOBRADO**

Sobrado (inacabado) com 207,00m², Rua Presidente Bernardes, Vila Tolentino, com 02 suítes, 01 quarto, sala de jantar/estar, sala de TV, bwc, cozinha, lavabo, 02 sacadas, área de serviço, 04 vagas de garagem, aquecimento, churrasqueira, deposito. R\$ 530.000,00

**ED. ZARA**

Ed Zara, com áreas de 85,89m² a 93,00m², Rua Natal nº940, Centro, com 02 quartos, sala, cozinha, bwc, área de serviço, churrasqueira, 01 vaga de garagem. Valores a partir de R\$ 235.000,00.

**APARTAMENTO**

No Edifício Memphis, com 161,76m², Rua Visconde de Guarapuava, Centro, com 01suíte, 02 quartos, sala de jantar/estar, cozinha, área de serviço, 02 vagas de garagem, piscina, salão de festas. R\$ 390.000,00

**APARTAMENTO**

No Ed. Milão, Rua Paraná 5319, centro, com 02 quartos, sala de jantar/estar, bwc, cozinha, sacada, área de serviço, 01 garagem, churrasqueira, salão de festas, semi mobiliado. R\$ 300.000,00.

**ED MARINI**

Com apartamentos de 145M² a 148M², 01 suíte, -2 quartos, sala de jantar/estar, bwc, sacada com churrasqueira, área de serviço, 02 garagens, aquecimento, salão de festas. valores de R\$ 387.000,00 a R\$ 421.000,00.

**APARTAMENTOS**

No Ed. Dona Justina, com 158,00m², 02 quartos, 01 suíte, sala de jantar/ estar, bwc, cozinha, sacada, área de serviço, garagem, com disponibilidade de 01 ou 02 vagas de garagem, aquecimento, churrasqueira, sala de jogos, salão de festas, espaço fitness. Valores a partir de R\$ 458.207,13 (CONSULTE-NOS)

**SALAS COMERCIAIS**

**SALA COMERCIAL**

Com 87,76m², Rua Paraná, Ed. Serra Dourada, com 01 escritório, 01 amoxerifado, 01 recepção, 01 sala de funcionarios, 01 bwc social, com n0veis planejados. R\$ 250.000,00

**BARRAÇÃO COMERCIAL COM 291M²**

Rua Nilo Peçanha, nº 90. Pq. São Paulo. R\$ 550.000,00 - aceita imóvel em Toledo

**TERRENOS**

**TERRENO**

Com 250,00m² Residencial Angra dos Reis, Rua Antonia Rotta Ribeiro. R\$ 175.000,00

**TERRENO**

Com 360,00m², Condomínio São Carlos, Rua Cipreste, Parque Verde. R\$ 360.000,00

**TERRENO**

Com 1.120,00m², Residencial Lago Dourado, Rua Terra Roxa. R\$ 1.100.000,00

**TERRENO**

Com 675,00m² Rua Bertha Bartinik, Jardim Vitória. R\$ 630.000,00

**TERRENO**

Terreno com 250,00m², Rua Antonia Rotta Ribeiro, Residencial Angra dos Reis. R\$ 175.000,00

**TERRENO**

Terreno com 560,00m², Rua Amarildo Passos, Loteamento FAG. R\$ 375.000,00

**LOTES NO CONDOMÍNIO JARDINS DE MON-ET**

Rua Eça de Queiroz, nº 35, Alto Alegre. Condomínio com infraestrutura completa, portaria 24h, área de festas equipada, piscina, espaço fitness, playground, espaço zen e jardins. Valores: Consulte-nos.

**LOTE**

No Cond. Vilage, Boa Vista da Aparecida- PR, com 2300,00m². R\$ 180.000,00

**LOTE COM 469.90M²**

Rua Natal 2552, Tropical, com casa simples mais piscina fundo do lote, 03 quartos, sala estar, bwc, área de serviço. R\$ 530.000,00

**TERRENO**

No Cond. Maria Tereza, Boa Vista da Aparecida-Pr, com 180,00m². R\$ 150.000,00

**SÍTIO**

Em Juvinópolis, 8 alqs., com 2 casas, barracão, estrebaria com ordenha, 2 tratores com todo os implementos e 40 cabeças de vaca leiteira, 500mts BR 180. R\$ 1.400.000,00



 facebook.com/construtoraviverbem

PRONTO PARA MORAR

-  
**165m<sup>2</sup>**  
**DE**  
**ELOGIOS.**  
-



ÚLTIMAS UNIDADES

[www.construtoraviverbem.com.br](http://www.construtoraviverbem.com.br)

edifício  tulipa



**45 3223.2586**

[contato@construtoraviverbem.com.br](mailto:contato@construtoraviverbem.com.br)

Rua Washington Luiz, 77  
esquina com a marginal da BR-277  
Parque São Paulo - Cascavel/PR

 facebook.com/construtoraviverbem

-  
**RECEBA**  
**MAIS ELOGIOS**  
**POR METRO**  
**QUADRADO.**  
-



PRONTO PARA MORAR

[www.construtoraviverbem.com.br](http://www.construtoraviverbem.com.br)

  
*estrelícia*  
EDIFÍCIO



**45 3223.2586**

[contato@construtoraviverbem.com.br](mailto:contato@construtoraviverbem.com.br)

Rua Washington Luiz, 77  
esquina com a marginal da BR-277  
Parque São Paulo - Cascavel/PR

**CADINI** IMÓVEIS

**VENDA - LOCAÇÃO - AVALIAÇÃO**

Plantão  
Vendas: (45) 99822-1888  
Locação: (45) 99804 - 7777

e-mail: vendas@cadiniimoveis.com.br

Rua Presidente Bernardes, 1869 - Centro - (45)3038-0777

LOCAÇÃO	VENDA
<b>APARTAMENTO</b>	<b>APARTAMENTO</b>
CANCELLI-2 quartos, sala, cozinha, área de serviço, bwc, 1 garagem... R\$ 550,00	RES. DOM OTAVIO - PARQUE VERDE - 2 quartos, sala, cozinha, área de serviço, bwc social, 1 vaga de garagem... R\$ 115.000,00
PRESIDENTE - 2 quartos, sala, cozinha, área de serviço, bwc, 1 garagem... R\$ 600,00	RES. WEST PARK - UNIVERSITÁRIO - 2 quartos, sala estar/jantar, cozinha, área de serviço, bwc social, 1 vaga de garagem descoberta... R\$ 149.000,00
CANCELLI-2 quartos, sala estar/jantar, cozinha, área de serviço, bwc, 1 garagem... R\$ 600,00	ED. TORRE JK - COQUEIRAL - 2 quartos, sala estar/jantar, cozinha, área de serviço, sacada com churrasqueira, bwc social, 1 vaga de garagem... R\$ 313.000,00
RES VILA GENOVA - 2 quartos, sala, cozinha, área de serviço, bwc, 1 garagem... R\$ 700,00	ED. VALPARAISO - CENTRO - 2 quartos, sala estar/jantar, cozinha, área de serviço, sacada com churrasqueira, bwc social, 1 vaga de garagem... R\$ 380.000,00
COQUEIRAL - 2 quartos, sala estar/jantar, cozinha, área de serviço, bwc, 1 garagem... R\$ 700,00	ED. JACARANDA - COQUEIRAL - Suíte, 2 quartos, sala estar/jantar, cozinha, área de serviço, sacada com churrasqueira, bwc social, 1 vaga de garagem... R\$ 360.000,00
CENTRO - 2 quartos, sala estar/jantar, cozinha, área de serviço, bwc, 1 garagem... R\$ 850,00	ED. VALPARAISO - CENTRO - Suíte, 2 quartos, sala estar/jantar, cozinha, área de serviço, sacada com churrasqueira, bwc social, 1 vaga de garagem... R\$ 380.000,00
SÃO CRISTÓVÃO - 2 quartos, sala, cozinha, área de serviço, bwc, 1 garagem... R\$ 900,00	ED. H RIEGER - CENTRO - Suíte, 2 quartos, sala estar/jantar, cozinha, área de serviço, sacada com churrasqueira, bwc social, 2 vagas de garagem... R\$ 385.000,00
ED. DE BONA - Suíte, 2 quartos, sala estar/jantar, cozinha, área de serviço, sacada com churrasqueira, bwc, 2 vagas de garagem... R\$ 1.350,00	ED. ESTRELICIA - CENTRO - 2 quartos, sala estar/jantar, cozinha, área de serviço, sacada com churrasqueira, bwc social, 1 vaga de garagem... R\$ 405.600,00
ED. H RIEGER - Suíte, 2 quartos, sala estar/jantar, cozinha, área de serviço, sacada com churrasqueira, bwc, 2 vagas de garagem... R\$ 1.500,00	ED. CURITIBA - CENTRO - Suíte, 2 quartos, sala estar/jantar, cozinha, área de serviço, sacada com churrasqueira, bwc social, 2 vagas de garagem... R\$ 430.000,00
ED. MIRAGE - Suíte, 2 quartos, sala estar/jantar, cozinha, área de serviço, sacada com churrasqueira, bwc, 2 vagas de garagem... R\$ 1.900,00	ED. DE BONA - CENTRO - Suíte, 2 quartos, sala estar/jantar, cozinha, área de serviço, sacada com churrasqueira, bwc social, 2 vagas de garagem... R\$ 450.000,00
ED. DE BONA - 4 Suítes, sala estar/jantar, cozinha, área de serviço, sacada com churrasqueira, bwc, 2 vagas de garagem... R\$ 3.000,00	ED. OLÍVIA THEODORO - REGIÃO DO LAGO - Suíte, 2 quartos, sala estar/jantar, cozinha, área de serviço, sacada com churrasqueira, bwc social, 2 vagas de garagem... R\$ 475.000,00
<b>CASA</b>	<b>CASAS</b>
MARIA LUÍZA - 2 quartos, sala, cozinha, área de serviço, bwc, 1 garagem... R\$ 600,00	MORUMBI - 60m² - 2 quartos, sala, cozinha, bwc social, 1 garagem... R\$ 160.000,00
COND. FRANCISCO FRANCO - 3 quartos, sala, cozinha, área de serviço, 1 garagem... R\$ 650,00	MORUMBI - 60m² - 2 quartos, sala, cozinha, bwc social, 1 garagem... R\$ 175.000,00
CENTRO - 3 quartos, sala, cozinha, área de serviço, bwc, 1 garagem... R\$ 800,00	SANTA CRUZ - 60m² - 3 quartos, sala, cozinha, bwc social, 1 garagem... R\$ 190.000,00
CENTRO - 2 quartos, sala, cozinha, área de serviço, bwc, 2 garagens... R\$ 850,00	ANGRA DOS REIS - 70m² - 3 quartos, sala, cozinha, bwc social, 1 garagem... R\$ 210.000,00
CENTRO - 3 quartos, sala, cozinha, lavanderia, bwc, 1 garagem... R\$ 900,00	ANGRA DOS REIS - 69m² - 3 quartos, sala, cozinha, bwc social, 1 garagem... R\$ 220.000,00
SANTA CRUZ - 3 quartos, sala, cozinha, área de serviço, bwc, 2 garagens... R\$ 1.000,00	COND. TERRA NOVA - Suíte, 2 quartos, sala, cozinha, bwc, área de serviço, 2 garagens... R\$ 230.000,00
UNIVERSITÁRIO - Suíte, 2 quartos, sala, cozinha, área de serviço, bwc, 2 garagens... R\$ 1.400,00	COQUEIRAL - 75m² - Suíte, 2 quartos, sala, cozinha, bwc social, 2 garagens... R\$ 239.000,00
<b>QUITINETE</b>	UNIVERSITÁRIO - 133m², Suíte, 1 quarto, sala estar/jantar, cozinha, bwc social, área de serviço, 2 vagas de garagem... R\$ 460.000,00
CENTRO - 1 quarto, sala e cozinha conjugado, bwc... R\$ 400,00	TROPICAL - 234m², Suíte, 2 quartos, sala estar/jantar, cozinha, bwc social, área de serviço, 2 vagas de garagem... R\$ 735.000,00
CENTRO - MOBILIADO - 1 quarto, sala e cozinha conjugado, bwc... R\$ 500,00	<b>TERRENOS</b>
UNIVERSITÁRIO - 1 quartos, sala e cozinha conjugado, bwc... R\$ 500,00	PARQUE SÃO PAULO - Esquina 485,75m² (17x34) R\$ 430.000,00
UNIVERSITÁRIO - 2 quartos, sala e cozinha conjugado, bwc... R\$ 550,00	COUNTRY - 700m² - (17,5x40) R\$ 430.000,00
UNIVERSITÁRIO - 1 quarto, sala e cozinha conjugado, bwc... R\$ 550,00	CENTRO - 770m² - (22x35) Taxa de ocupação de 70% R\$ 2.100.000,00
UNIVERSITÁRIO - 1 quarto, sala e cozinha conjugado, bwc, 1 vaga de garagem... R\$ 600,00	CATARATAS - 4.102m² - Ao lado do autódromo R\$ 2.100.000,00
<b>SOBRADO</b>	<b>SOBRADO</b>
PION. CATARINENSE - Suíte, 2 quartos, sala, cozinha, área de serviço, bwc, 2 garagens... R\$ 1.800,00	PARQUE SÃO PAULO - 190m² - Suíte, 2 quartos, sala estar/jantar, cozinha, bwc social, área de serviço, 2 vagas de garagem... R\$ 480.000,00
PARQUE SÃO PAULO - Suíte, 2 quartos, sala estar/jantar, cozinha, área de serviço, lavabo, bwc social, sacada, churrasqueira, 2 vagas de garagem... R\$ 1.600,00	COQUEIRAL - 152m² - Suíte, 2 quartos, sala estar/jantar, cozinha, bwc social, área de serviço, 2 vagas de garagem... R\$ 560.000,00
<b>SALA</b>	TROPICAL - 225m² - Suíte com closet e hidromassagem, 3 quartos, sala estar/jantar, cozinha, bwc social, área de serviço, 2 vagas de garagem... R\$ 750.000,00
CENTRO - R. Santa Catarina - 2ª Andar, 50m², bwc... R\$ 500,00	
GUARUJA - R. Sambambas - 50m², bwc... R\$ 550,00	
UNIVERSITÁRIO - R. Belas Artes - 38m², bwc... R\$ 600,00	
PARQUE SÃO PAULO - R. Francisco Scheller - 45m², bwc... R\$ 650,00	
UNIVERSITÁRIO - R. Belas Artes - 58m², bwc... R\$ 700,00	
MARIA LUÍZA - R. Alexandre de Gusmão, - 45m², bwc, 4 garagens... R\$ 850,00	
POSTO SÁBIA - BR 277 25m², bwc... R\$ 1.000,00	
POSTO SÁBIA - BR 277 50m², bwc... R\$ 1.100,00	
UNIVERSITÁRIO - 100m², bwc... R\$ 1.300,00	
CASCAVEL VELHO - R. Emílio de Menezes, 183m², bwc... R\$ 1.600,00	
CENTRO - Av. Brasil, 9641, 200m², bwc... R\$ 2.400,00	
<b>BARRACÃO</b>	
NOVA CIDADE - R. Rio da Paz - 2ª Andar, 250m², bwc... R\$ 2.200,00	
SÃO CRISTÓVÃO - R. Jacarezinho - 380m², bwc... R\$ 2.400,00	
BRASMADEIRA - R. Guilherme Piovesan - 300m², bwc... R\$ 3.000,00	
SÃO CRISTÓVÃO - R. Manaus - 750m², bwc... R\$ 6.700,00	
UNIVERSITÁRIO - BR 277 - 800m², bwc... R\$ 9.600,00	
PRESIDENTE - BR 277 - 1.500m², bwc... R\$ 13.500,00	

www.cadiniimoveis.com.br

**GERSON PARANHOS**

www.gersonparanhos.com.br CORRETOR DE IMÓVEIS

**APARTAMENTOS/CASAS/SOBRADOS:**

**CASA NO COQUEIRAL:** COM SALA COMERCIAL ÁREA TOTAL CONSTRUÍDA DE 255 M² + OUTRA CASA NOS FUNDOS DE 80 M², ..... R\$ 800.000,00

**SOBRADO NO PARQUE VERDE:** 109 M², SUÍTE + 2 QUARTOS, SALA, WC SOCIAL SACADA, LAVABO, LAVANDERIA E GARAGEM ..... R\$ 300.000,00

**CASA NO ESMERALDA:** ALVENARIA PROXIMO A TITO MUFFATO, ALV. 115 M² COM 2 QUARTOS, SALA, COZINHA, GARAGEM + EDÍCULA NOS FUNDOS, TERRENO 456 M², ..... R\$ 260.000,00

**LOTES A VENDA:**

**ESQUINA PROX. A TANCREDO,** 450,00 M² (15 X 30), COM CASA de 130,00 M², RUA GUANABARA ESQ. APARECIDA DO NORTE ..... R\$ 500.000,00

**ESQUINA ENFRETE A FAG:** 612,00, (17,50 X 35,00), RUA ANÍBAL CURI, COM JOÃO CORREA, ACEITO SOBRADO DE MENOR VALOR ..... R\$ 450.000,00

**LOTE NO SÃO CRISTÓVÃO:** 490,00 M², (14 X 35), COM CASA DE MADEIRA 119 M², RUA CLÓVIS BEVILACQUA, SUB ESQUINA COM A RUA JACAREZINHO ..... R\$ 350.000,00

**LOTE P/ COMÉRCIO:** 420,00 M² (12 X 35), PROX. RUA EUROPA E O PAC DO BRASÍLIA ..... R\$ 300.000,00

**ESQUINA NA UNIOESTE:** 525 M², (15 X 35), RUA DO ALEJADINHO C/ FEITOR ..... R\$ 290.000,00

**LOTE NA MANAUS:** 1.035,00 M², SENDO 72 METROS FRENTE PARA MANAUS, ENFRETE O PARQUE DA VITÓRIA, CONSTROI PARCIALMENTE, SOMENTE AVISTA ..... R\$ 300.000,00

**MIRANTE:** 200,00 m², RUA ERVAL COM PROJETO DE 2 SOBRADOS DE 100 M² CADA ..... R\$ 160.000,00

**ESQUINA JD. SANTO ANTÔNIO:** 228,00 M², COM BENFEITORIAS ALUGADAS ..... R\$ 160.000,00

**ESQUINA JD PRESIDENTE,** 480 M² (16 X 30) RUA MARIO KATO COM PLANALTO ..... R\$ 120.000,00

**CHÁCARA 4.2 ALQUEIRES, C/ CASA,** SENTIDO RIO DO SALTO, SENDO 4 KM FORA DO ASFALTO ..... R\$ 420.000,00

**BARRACÃO JD. AMIZADE,** 278,00 + CASA 104 M², TERRENO 765,00 M², RUA PROFESSOR CARLOS DOMINGOS GONÇALVES Nº 301, PROXIMO A RUA RIO DA PAZ, ..... R\$ 400.000,00

Rua Souza Naves, 4150 - abaixo do Itaú Fone 3225.2540 - 99972-3834 / 8403-0652

**Engenharia Rock** **Venha morar no Tropical!** **VENDAS**

(45) 3226-4366 (45) 98426-2958

(Segurança e qualidade de vida)

Área Construída 85 m² - Privativa/Garagem 75 m²

(\*Mobiliário e bancadas meramente ilustrativos)  
(\*Dimensão aproximada das áreas e medidas)

Área Construída 75 m² - Privativa/Garagem 65 m²

**Bairro Tropical EM CONSTRUÇÃO** Rua Jaú

**CONDOMÍNIO RESIDENCIAL JAUÁ**

36 unidades residenciais 2 SALÕES DE FESTAS - 50m² + 50m²

**FINANCIAMENTO: CAIXA**

**Minha Casa Minha Vida**

**PRÓXIMO:** Shopping JI UNIPAR e CEEP Irani Supermercado Clube Comercial Hiper Muffato Rodoviária Prefeitura



## CORRETORAS ASSOCIADAS VENDEM

- 1 - **DUPLEX CENTRAL 350m<sup>2</sup>**, R. Paraná, 2018, Ed. Torre Nova. 4 suítes, 2 salas, 2 sacadas, salão de festas privativo. Piscina, salão de festas, garagem para 2 carros. Próximo a bancos, colégios, hospitais, mercados. Preço a combinar.
- 2 - **Lote no Condomínio Residencial Treviso**. R. Ferrara, lote 5 quadra 11. 873m<sup>2</sup>. R\$ 720.000,00.
- 3 - **Lote em Porto Rico** - Pr. Condomínio fechado Resort Por do Sol. 450m<sup>2</sup> + garagem fechada para barco com 59m<sup>2</sup>. R\$ 400.00,00.
- 4 - **Casa no Jardim Mantovani**. 56m<sup>2</sup>, 2 quartos, cozinha conjugada, sala, garagem para 2 carros.
- 5 - **Apartamento no Residencial Parque das Flores**, situado no Jardim Mantovani. 60,74m<sup>2</sup>, 2 quartos, cozinha conjugada, sala, wc, aérea de serviço
- 6 - **Apartamentos no Residencial Sueli**, localizado no Jardim Mantovani com 75,21m<sup>2</sup>, 2 quartos, cozinha conjugada, sala, garagem.
- 7 - **Apartamentos no Isla Belize Residence** com 170,08m<sup>2</sup>. 3 opções de planta. Com 2 ou 3 dormitórios, sala estar/jantar, cozinha integrada ou fechada, sacada com churrasqueira, área de serviço, wc, 2 vagas na garagem, depósito. Prédio com Playground, salão de festa, espaço gourmet, churrasqueira, academia, brinquedoteca, bicicletário, piscinas adulto e infantil.
- 8 - **Apartamentos no Edifício Curitiba** com 142,79m<sup>2</sup> e 100,32m<sup>2</sup>. Com 2 dormitórios, suíte, sala estar/jantar, sacada com churrasqueira, cozinha, área de serviço, wc, depósito, 2 ou 1 vaga na garagem.

Fone: (45) 999715768 Lilian - CRECI 28721f  
Fone: (45) 998298819 Paula - CRECI 28720f.



**BERNARDI** CORRETORES DE  
IMÓVEIS  
F (45) 3224-5443 - www.imeveisbernardi.com.br

### ALUGA:

**CENTRO** Casa para locação comercial com 350m<sup>2</sup> aproximadamente, situada na Rua Sete de Setembro, entre a Rua Maranhão e Rua Sta. Catarina, com várias salas e suítes, amplos espaços, com possibilidade de amplo estacionamento na parte da frente do imóvel. Ideal para clínicas, escolas e escritórios em geral. R\$ 4.500,00

**CENTRO** Sala térrea com aproximadamente 35m<sup>2</sup>, no Ed. Green, situada Rua Maranhão, próxima ao Hospital Policlínica. R\$ 3.200,00

**CENTRO** Sala térrea com mezanino, totalizando aproximadamente 88m<sup>2</sup>, situada na Rua Paraná 3104. R\$ 2.600,00

**CENTRO** Sala térrea com mezanino, totalizando aproximadamente 76m<sup>2</sup>, situada na Rua Paraná 3100. R\$ 2.400,00

**CENTRO** Sala térrea com aproximadamente 180m<sup>2</sup>, com 02 wcs e cozinha. Possui vagas de estacionamento, está situada na rua Carlos Gomes quase esquina com Rua Maranhão. R\$ 3.600,00

**CENTRO** Sala térrea com aproximadamente 85m<sup>2</sup> situada Rua Rio Grande do Sul quase esquina com Rua Souza Naves. R\$ 4.000,00

**CENTRO** Sala térrea com sobreloja, totalizando aproximadamente 87m<sup>2</sup>, situada na Rua Souza Naves quase esquina com a Rua São Paulo. R\$ 1.700,00

**CENTRO** Sala no 2º andar, com aproximadamente 42m<sup>2</sup>, com divisórias, ideal para escritório, situada na Rua Sete de Setembro em frente a Praça Wilson Jofre. R\$ 720,00

**CENTRO** Sala no 2º andar, com aproximadamente 42 m2, um só ambiente, situada na Rua Sete de Setembro em frente a Praça Wilson Jofre. R\$ 600,00

**CENTRO** Sala no 2º andar, com aprox. 110m<sup>2</sup>, com uma vaga de estacionamento, situada na Rua Souza Naves, nº 3546, Sala nº 22. Possui divisões internas, 02 wc, piso elevado para cabeamento lógico, telefônico e de energia. O Ed. Maria Eduarda possui elevador. R\$ 1.600,00

**CENTRO** Sala no 2º andar, com aprox. 85m<sup>2</sup>, com uma vaga de estacionamento, situada na Rua Souza Naves, nº 3546, sala nº 21, Ed. Maria Eduarda, ideal para escritório. R\$ 1.400,00

**CENTRO** Sala térrea com mezanino, totalizando aproximadamente 170m<sup>2</sup> situada na Rua Rio Grande do Sul, 721, próxima ao 1º tabelionato. R\$ 3.600,00

**CENTRO** Imóvel central situado na Rua Marechal Rondon esquina com Rua São Luiz, com escritório de aproximadamente 80m<sup>2</sup> barracão com aproximadamente 310m<sup>2</sup> e apartamento com aproximadamente 100m<sup>2</sup>. R\$ 5.000,00

**CENTRO** Sala comercial no segundo andar do Ed. Átila, com aproximadamente 35m<sup>2</sup>, situada na Rua Rio de Janeiro, 1887. R\$ 650,00

**CENTRO** Sala no 2º andar, na Rua Rio Grande do Sul, próxima a panificadora Nova Real, com aprox 77m<sup>2</sup> ideal para escritório, com duas salas, pequena cozinha e wc. R\$ 900,00

**SÃO CRISTÓVÃO** Sala comercial térrea na Av. Brasil, próxima ao Sicredi, com aproximadamente 120 m2. R\$ 2.700,00

**GUARUJÁ** Barracão com aproximadamente 500 m2, mais cobertura para carga e descarga de 100 m2 aproximadamente e com pátio de aproximadamente 1500 m2. R\$ 5.000,00

**CENTRO** Sala térrea Rua Paraná, próxima á Rua Sete de Setembro, com aproximadamente 30 m2. R\$ 1.600,00

G.C. BERNARDI - CRECI F 9775 - O.A. BERNARDI - CRECI F14978  
RUA PARANÁ Nº 3033 - SALA 101 - ED. CENTRO EMPRESARIAL FORMATO

# DK IMOBILIÁRIA

DESDE 1989

J-32224

"Confie para nós a administração e venda de seu imóvel"

## VENDAS

### APARTAMENTOS:

ED. IMPERADOR, AP. 1001: RUA CARLOS DE CARVALHO, 3581 CENTRO - 01 SUÍTE, 02 QUARTOS, BWC SOCIAL, SALA EM 02 AMBIENTES, SACADA, COZINHA, ÁREA DE SERVIÇO, 02 VAGAS DE GARAGENS. VALOR R\$ 400.000,00

ED. SERRA NEGRA, AP. 12: RUA DOM PEDRO II, 2200 CENTRO - 01 SUÍTE MASTER COM CLOSET, 02 QUARTOS, BWC SOCIAL, 03 SALAS, SACADA FECHADA, COPA, COZINHA, DESPENSA, ÁREA DE SERVIÇO, ESCRITÓRIO E BWC, 02 VAGAS DE GARAGENS INDIVIDUAIS (TOTALMENTE MOBILIADOR INCLUSIVE ELETRODOMÉSTICOS). VALOR R\$ 585.000,00

ED. ARMANDO REZENDE, AP. 503 RUA OLAVO BILAC, 1251 CENTRO - 01 SUÍTE, 02 QUARTOS, BWC SOCIAL, SALA EM 02 AMBIENTES, SACADA, COZINHA, LAVABO, ÁREA DE SERVIÇO, DEPOSITO, 02 VAGAS DE GARAGENS. VALOR R\$ 570.000,00

### TERRENOS:

RUA JOÃO KULOSKI, LOTEAMENTO FAG MEDINDO 525,00 M2. VALOR R\$ 280.000,00  
RUA AMARILDO PASSOS, LOTEAMENTO FAG MEDINDO 600,00 M2. VALOR R\$ 320.000,00  
RUA WALTRUDES KLEIN, LOTEAMENTO JD CARELLI, MEDINDO 558,00 M2. VALOR R\$ 375.000,00  
RUA VALDEMAR BONN, 308 COQUEIRAL 444,00 M2.(12x37. VALOR R\$ 450.000,00  
RUA SETE DE SETEMBRO, MEIA QUADRA ABAIXO DA RUA PRESIDENTE KENNEDY, CENTRO 420,00 M2.(12x35. VALOR R\$ 550.000,00  
BR 467, LOTEAMENTO JARDIM ALVORADA MEDINDO 1525,00 M2. VALOR R\$ 750.000,00  
AV. BRASIL 10024 JARDIM ACLIMAÇÃO COM 720,00 M2.(24x30. VALOR R\$ 1.450.000,00

### CASAS:

DE MADEIRA: RUA SETE DE SETEMBRO, 3455 - CENTRO - 03 QUARTOS, 02 BWC'S, COZINHA, COPA, SALA, ÁREA DE SERVIÇO, 03 VAGAS DE GARAGENS. VALOR R\$ 600.000,00  
RUANEREU RAMOS, 2522 - CLAUDETE - 02 SUITES, 02 QUARTOS, 02 BWC'S, COZINHA COM ARMÁRIOS, SALA, ÁREA DE SERVIÇO, 03 VAGAS DE GARAGENS. VALOR R\$ 700.000,00

### SALAS COMERCIAIS:

CENTRO COMERCIAL CASCAVEL, SALA Nº 31 RUA PARANÁ, 3035. VALOR R\$ 150.000,00

## LOCAÇÃO

### APARTAMENTOS:

ED. SAINT MORITZ, RUAMINAS GERAIS, 2771 - AP. 1401 14º ANDAR - 01 SUITE MASTER COM QUARTOS EM 02 AMBIENTES COM CLOSET, 01 SUITE COM ARMÁRIOS, BWC SOCIAL, LAVABO, SALA DE ESTAR, SALA DE TV, SALA DE JANTAR COM MESA E CADEIRAS, SACADA COM CHURRASQUEIRA, COZINHA COM ARMÁRIOS, ÁREA DE SERVIÇO, DESPENSA, BWC EMPREGADA, 01 DEPOSITO, 02 VAGAS DE GARAGEM. VALOR R\$ 2.500,00

### CASA COMERCIAL

RUA JARLINDO JOÃO GRANDO, 111 CENTRO. VALOR R\$ 2.500,00

### CASA e SOBRADOS:

RUA MANOEL RIBAS, 2143 RES. DIVINA TERNURA: 01 SUÍTE COM SACADA, 02 QUARTOS, BWC SOCIAL, LAVABO, SALA 02 AMIBENTES, COZINHA, ÁREA DE SERVIÇO, 01 VAGA DE GARAGEM. R\$ 1.000,00

### SALAS COMERCIAIS:

CENTRO COMERCIAL CASCAVEL, SALA Nº 31 RUA PARANÁ, 3035. VALOR R\$ 450,00

CENTRO EXECUTIVO PARANÁ, SALA Nº 54 MOBILIADA AV. BRASIL, 6459 CENTRO EXECUTIVO PARANÁ. VALOR R\$ 500,00  
TÉRREA RUA SETE DE SETEMBRO, 2858. VALOR R\$ 1.000,00

### BARRACÃO:

RUA ARQUITETURA, 47 BAIRRO FACULDADE MARGINAL DA BR 277. VALOR R\$ 5.000,00

**Rua RECIFE, 659 - CENTRO - CASCAVEL/PR**  
Fone: (45). 3224.2825 - [www.imobiliariadk.com.br](http://www.imobiliariadk.com.br)

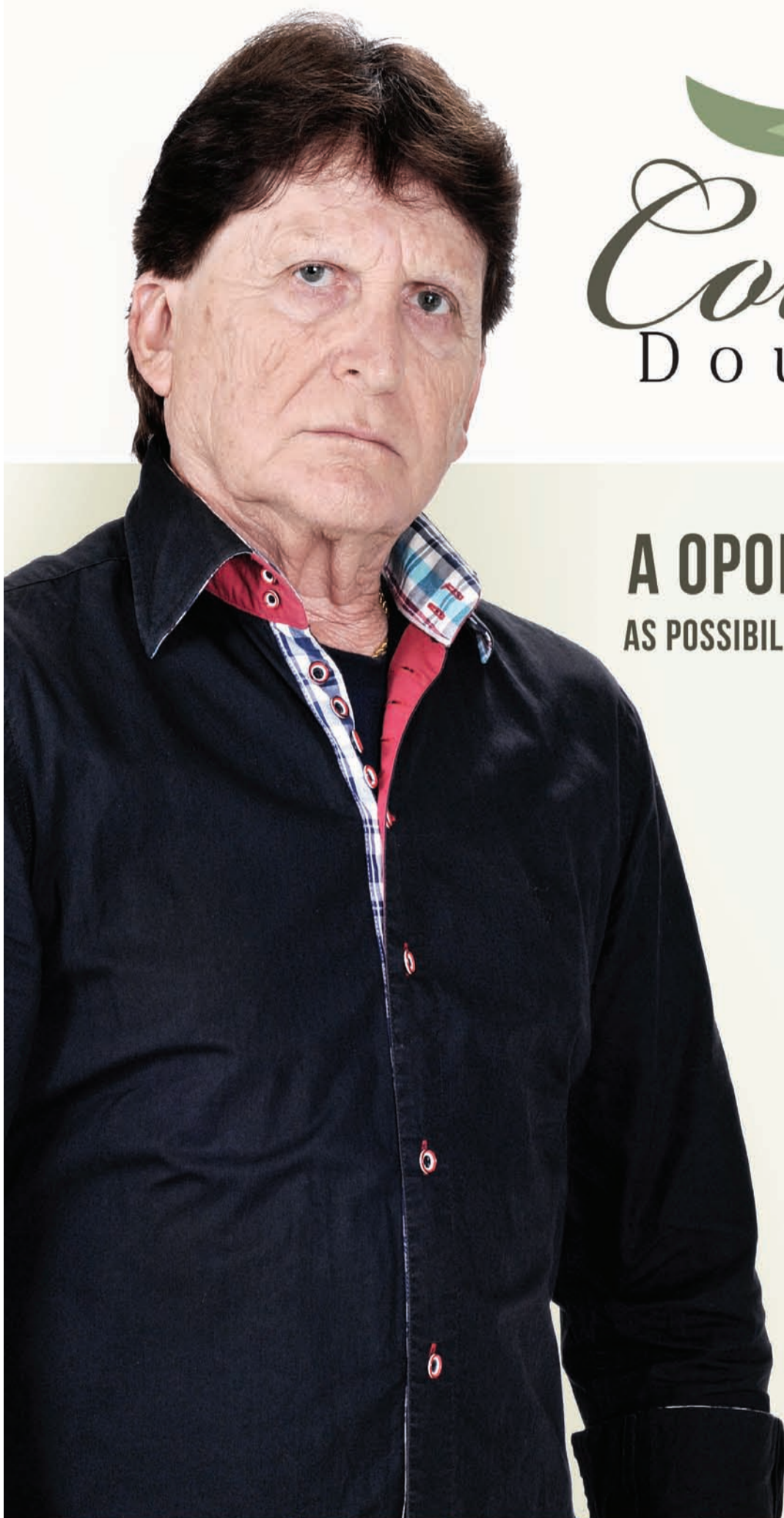

# Colina Dourada

BY INCORPORARE

## A OPORTUNIDADE É ÚNICA. AS POSSIBILIDADES DE INVESTIMENTO SÃO MUITAS.

Você tem a possibilidade de construir nos terrenos casas geminadas ou até edificações maiores, unindo 2 terrenos.\*

São muitas opções para multiplicar seu investimento.

**Paulo Melo**  
Diretor da Veplan Imóveis

- LOTES RESIDENCIAIS A PARTIR DE 375M<sup>2</sup>
- REDES DE ÁGUA, ESGOTO E ENERGIA ELÉTRICA E GALERIAS DE ÁGUAS PLUVIAIS
- RUAS PAVIMENTADAS COM MEIO-FIO
- PAISAGISMO
- ACESSO FÁCIL AO CENTRO E ÀS PRINCIPAIS BENFEITORAS DA CIDADE



(45) **3037 - 4490**

Trevo da Rua Jorge Lacerda, no sentido Toledo  
[www.colinadourada.com.br](http://www.colinadourada.com.br)

Administração:

Vendas:

Colina Dourada, situado no Município de Cascavel, Estado do Paraná, aprovado pela Prefeitura Municipal e matriculado sob o nº 81.317, no 1º Serviço de Registro de Imóveis da Comarca de Cascavel, Estado do Paraná, com 340.640,73m<sup>2</sup> e composto de 326 (trezentos e vinte e seis) lotes que serão urbanizados com infraestrutura constituída de: abertura (terraplanagem) de ruas, galeria de águas pluviais, meios-fios de concreto, pavimentação asfáltica, redes de água potável, esgoto e energia elétrica. Esses dados, entre outros, constam na planta e Memorial Descritivo, devidamente aprovada pela Municipalidade de Cascavel/PR em atenção às normas legais, bem como nos arquivos do suprarreferido Registro de Imóveis. Sugestões meramente ilustrativas das plantas, perspectivas internas e externas. \*Sujeito à aprovação da Prefeitura.







MUNICÍPIO DE CASCAVEL Edição Ordinária - Nº 1895 - Ano IX - Caderno 1 - Atos do Poder Executivo. Extrato da Ata de Registro de Preços Nº 576/2017 - SEMA. Contratante: O MUNICÍPIO DE CASCAVEL, inscrito no CNPJ/MF sob nº 76.208.867/0001-07.

MUNICÍPIO DE CASCAVEL Edição Ordinária - Nº 1895 - Ano IX - Caderno 1 - Atos do Poder Executivo. Extrato da Ata de Registro de Preços Nº 552/2017 - SESAU. Contratante: O FUNDO MUNICIPAL DE SAÚDE DE CASCAVEL, inscrito no CNPJ/MF sob nº 09.051.532/0001-22.

MUNICÍPIO DE CASCAVEL Edição Ordinária - Nº 1895 - Ano IX - Caderno 1 - Atos do Poder Executivo. Extrato da Ata de Registro de Preços Nº 383/2017 - SESAU. Contratante: O FUNDO MUNICIPAL DE SAÚDE DE CASCAVEL, inscrito no CNPJ/MF sob nº 09.051.532/0001-22.

MUNICÍPIO DE CASCAVEL Edição Ordinária - Nº 1895 - Ano IX - Caderno 1 - Atos do Poder Executivo. Extrato das Portarias de Desligamento Referente ao Mês de Setembro de 2017. Motivo: EXONERACÃO A PEDIDO.

MUNICÍPIO DE CASCAVEL Edição Ordinária - Nº 1895 - Ano IX - Caderno 1 - Atos do Poder Executivo. Extrato da Ata de Registro de Preços Nº 609/2017 - SESOP. Contratante: O MUNICÍPIO DE CASCAVEL, inscrito no CNPJ/MF sob nº 76.208.867/0001-07.

MUNICÍPIO DE CASCAVEL Edição Ordinária - Nº 1895 - Ano IX - Caderno 1 - Atos do Poder Executivo. Extrato da Ata de Registro de Preços Nº 639/2017 - SESOP. Contratante: O MUNICÍPIO DE CASCAVEL, inscrito no CNPJ/MF sob nº 76.208.867/0001-07.

MUNICÍPIO DE CASCAVEL Edição Ordinária - Nº 1895 - Ano IX - Caderno 1 - Atos do Poder Executivo. Edital Nº 592/2017. Notificação de Suspensão e Intimação. Setor de Alvarás.

MUNICÍPIO DE CASCAVEL Edição Ordinária - Nº 1895 - Ano IX - Caderno 1 - Atos do Poder Executivo. Extrato da Ata de Registro de Preços Nº 616/2017 - SEMDEC. Contratante: O MUNICÍPIO DE CASCAVEL, inscrito no CNPJ/MF sob nº 76.208.867/0001-07.

MUNICÍPIO DE CASCAVEL Edição Ordinária - Nº 1895 - Ano IX - Caderno 1 - Atos do Poder Executivo. Extrato da Ata de Registro de Preços Nº 616/2017 - SEMDEC. Contratante: O MUNICÍPIO DE CASCAVEL, inscrito no CNPJ/MF sob nº 76.208.867/0001-07.



