

PRODUTORES E TÉCNICOS DENUNCIAM LOBBY COMERCIAL

Proibição de herbicida encarece custo no campo



DIVULGAÇÃO

Agricultores e governo federal têm travado intensa queda de braço em torno da decisão da Anvisa (Agência Nacional de Vigilância Sanitária) de proibir a aplicação do herbicida Paraquat nas lavouras. A medida ocorreu no fim de setembro e gera preocupação.

Isso porque o custo da aplicação vai mais que dobrar. Para o homem do campo, há um lobby comercial em torno da medida, que recebe aval da Anvisa. Do outro lado, especialistas dizem que o produto é altamente tóxico ao agricultor. **| B6 e B7 Oeste**

Chapa de oposição diz que Sinteoeste precisa de novos rumos **| A3**



Temporal na palma da mão

A partir de amanhã vai ficar mais difícil um temporal ou uma chuva de granizo te pegar desprevenido. Todo paranaense vai poder receber, via mensagem no celular, alertas de tempestade, vendaval, granizo e chuvas fortes. **| Oeste B2**

bom domingo!



ACERTE SEUS RELÓGIOS, ESTAMOS NO HORÁRIO DE VERÃO.

social

| C4 e C5



família

| C6



máquina do tempo

| C8



expo toledo

| A7

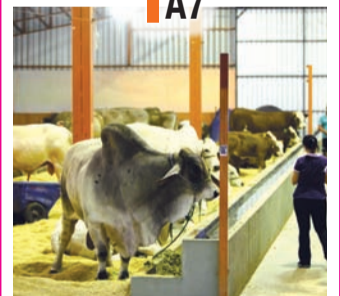

DIA DO PROFESSOR

“É preciso vencer um leão por dia”

| Oeste B3

TAÇA FPF
Cascavel e Toledo tentam vantagem na semifinal

| Esportes A7

Eleições

Chapa de oposição faz críticas ao Sinteoeste



DIVULGAÇÃO

Unioeste tem sido palco de constantes greves e paralisações organizadas pelo Sinteoeste

Cascavel - A chapa de oposição “União, Resistência nas Lutas e Respeito aos Servidores” está inscrita para disputar a eleição do Sinteoeste (Sindicato dos Trabalhadores em Estabelecimentos de Ensino Superior do Oeste do Paraná), tendo como candidato a presidente Giancarlo Tozo, enfermeiro lotado no HU (Hospital Universitário). A votação será dia 21 de novembro, quando os agentes universitários e docentes da Unioeste (Universidade Estadual do Oeste do Paraná) vão eleger a diretoria executiva e conselho fiscal para o próximo biênio.

A Chapa 2 entende que “as práticas adotadas pela atual direção do Sinteoeste estão equivocadas, considera que seus métodos de ‘lutas’ priorizam as constantes reuniões e decisões de cúpulas em Curitiba. Dessa forma, a direção

do sindicato acaba substituindo nossa categoria. Aliado a isso, a flagrante intolerância da direção atual com quem pensa diferente, traz como resultado o descrédito, a falta de confiança e desfiliações. Isso enfraquece o sindicato, desmobiliza os servidores e fragiliza nossa categoria”.

Giancarlo continua: “A necessidade de mudanças nos rumos do Sinteoeste é percebida por grande parte dos trabalhadores. E essa mudança começa com a reaproximação da direção do Sindicato com a categoria - agentes universitários e professores. Isso só ocorrer se houver respeito à pluralidade de ideias e ao debate democrático. Tendo o respeito e confiança dos nossos colegas de trabalho será possível reiniciar a construção da resistência em defesa dos servidores e da Unioeste”.

MUDANÇA

Nesta eleição, a Chapa 2 é alternativa de voto dos trabalhadores da Unioeste que acreditam na necessidade de mudanças nos rumos do sindicato. “Não é de hoje que mudanças na condução do Sinteoeste são necessárias. Agora, mais do que nunca e após uma coleção de derrotas, chegou a hora de corrigirmos esse rumo. Diante dessa difícil conjuntura, é urgente reaproximar o sindicato dos servidores e reverter seu crescente descrédito”.

Para os componentes da chapa, para mudar os rumos do sindicato “será necessário ainda o estabelecimento de formas efetivas de comunicação entre direção e base, a adoção de práticas sindicais democráticas e a valorização das experiências adquiridas pela nossa categoria nas diversas lutas, manifestações e greves”.

ALGUMAS DAS PROPOSTAS DA CHAPA 2

- Defender as reivindicações e pautas dos agentes universitários e docentes da Unioeste definidas coletivamente nas instâncias deliberativas do sindicato;
- Exigir a retomada das negociações das pendências das carreiras dos agentes universitários e docentes da Unioeste;
- Dar continuidade à construção da sede do sindicato;
- Aproximar as Associações dos campus, Reitoria e HU da diretoria do sindicato;
- Incentivar a criação de núcleos sindicais com estrutura em todos os campus da Unioeste;
- Cobrar destinação mais democrática dos recursos destinados anteriormente ao PDA, tendo como prioridade a valorização de atividades de pesquisa e extensão realizado por agentes universitários;
- Propor discussões sobre a elaboração democrática do regimento interno do HU;
- Melhorar a qualidade da divulgação das ações da diretoria do Sinteoeste;
- Retomada da formação sindical através da organização e incentivo a participação de eventos de caráter acadêmico para discussões de temas ligados à saúde do trabalhador, políticas de educação, saúde, ciência e tecnologia, administração pública e outros;
- Fortalecer o Departamento Jurídico do sindicato;
- Cobrar da administração da universidade a construção de creches;
- Solicitar a abertura de programas de mestrado e doutorado, voltados aos servidores da Unioeste;
- Lutar para garantir o pagamento de 100% de horas extras aos domingos e feriados;
- Exigir do governo estadual a abertura imediata de concurso publico para a Unioeste.

QUEM INTEGRA A CHAPA

Os membros da diretoria executiva da chapa “União, Resistência nas Lutas e Respeito aos Servidores” são: Giancarlo Tozo, presidente; Sílvia de Almeida Boffi, vice-presidente; Dayam Cavallari Adams, secretário-geral; Marilides Maria Schuck Gomes, secretário executivo; Ailton Souza dos Santos, tesoureiro-geral; Ivã José de Pádua, diretor de imprensa e divulgação; Osmarina Teresinha Matias, diretora de formação sindical; Rosemara Novaes Oviedo de Paul, diretora de administração, patrimônio e informática; Wagner Luchtenberg, diretor de cultura; Paulo Roberto dos Santos, diretor de assuntos jurídicos; e Marilene André de Paula Lujan, diretora de assuntos intersindicais.

Informe da redação

editoria e colaboradores

Paranaense é finalista do Jabuti

DIVULGAÇÃO

Pela quinta vez, em dez anos, o advogado e jurista paranaense Luiz Guilherme Marinoni (esq. na foto) é finalista do Prêmio Jabuti na categoria Direito. Ele ganhou em 2009 e foi finalista em mais três outras edições com os livros “Teoria Geral do Processo” (2007), “Prova” (2010) e “Julgamento nas Cortes Supremas” (2016). Desta vez, Marinoni foi indicado finalista como Diretor da coleção “Comentários ao Código de Processo Civil” (17 volumes), em que escreveu seis volumes, três com Sérgio Cruz Arenhart (dir. na foto) e três com Daniel Mitidiero. Também escreveu na Coleção o professor paranaense Ricardo Alexandre da Silva, advogado na Marinoni Advocacia. Marinoni é professor titular na Universidade Federal do Paraná.



O Prêmio

A história do Prêmio Jabuti, organizado pela CBL (Câmara Brasileira do Livro), começa por volta de 1958, em um período repleto de desafios para o mercado editorial, com recursos escassos e baixa articulação do segmento. O maior diferencial em relação a outros prêmios é a sua abrangência, além de valorizar escritores, destaca a qualidade do trabalho de todas as áreas envolvidas na criação e produção de um livro.

Transformações

Ao longo dos seus 59 anos, o Jabuti passou por transformações. E a partir de 2017, passa a contemplar duas novas categorias: Histórias em Quadrinhos e Livro Brasileiro Publicado no Exterior. Neste ano, foram 2.346 inscritos nas 29 categorias.

Agricultura

Os vereadores de Guaraniaçu aprovaram esta semana projeto de lei que prevê recursos de R\$ 475 mil destinados pelo governo do Estado para aquisição de dois automóveis e duas retroscavadeiras para serem utilizados pela Secretaria de Agricultura. O Município entrará com R\$ 89 mil de contrapartida.

Contas aprovadas

O TCE-PR acatou recurso do prefeito de Campo Bonito, Antônio Carlos Dominiak (gestão 2017-2020), contra o Acórdão 53/17, que havia emitido parecer pela irregularidade das contas de 2014, e considerou regular a prestação de contas daquele ano, retirando a multa aplicada ao ex-prefeito Gilmar Luiz Bernardi (gestão 2013-2016).

O motivo

O motivo para a desaprovacão haviam sido divergências

de saldos das contas do balanço patrimonial da prefeitura em relação aos saldos informados no Sistema de Informações Municipais - Acompanhamento Mensal do TCE-PR. No recurso de revista, Dominiak encaminhou novo balanço patrimonial, com sua respectiva publicação, sanando a única restrição à aprovação das contas de 2014.

Carros abandonados

Em Foz do Iguaçu, os vereadores aprovaram punição para quem deixar veículos abandonados nas ruas e nas calçadas do Município, que podem até virar criadouros de mosquitos e um perigo ao trânsito.

Segue a festa

Nesta semana tem mais programação para a criançada. De segunda a sexta-feira haverá apresentações gratuitas na Casa da Cultura Zona Norte, no CEU do Santa Cruz, no Centro Cultural Gilberto Mayer e na Igreja do Lago.

Caravana do Peti

Dando continuidade à “Caravana do Peti”, o Creas Sul realiza nesta quarta-feira (18), na Amop, a oficina territorializada do Peti, o Programa de Erradicação do Trabalho Infantil de Cascavel. O evento que visa à instrumentalização dos trabalhadores da rede intersectorial na identificação e no atendimento das situações de trabalho infantil existentes no Município será realizado das 9h às 12h.

Especulação

Circulou quase que sigilosamente neste feriado a informação que a Justiça determinou em R\$ 12 milhões o valor da desapropriação do antigo Hospital Jacomo Lunardelli. Tanto prefeitura quanto proprietário disseram desconhecer a decisão.

***Ainda bem que os vereadores voltam descansados do longo feriadão, porque a pauta desta segunda-feira está de dar dó. ***Tirando instituição de “datas”, tem ainda autorização para concessão de “bolsas” da Fundetec. ***Vai ser de suar.

Votação aberta

A Justiça Federal em Brasília concedeu liminar (decisão provisória) proibindo o Senado de fazer votação sigilosa na sessão que vai decidir sobre o afastamento e recolhimento noturno do senador Aécio Neves (PSDB-MG). A decisão atende a uma ação popular movida pela União Nacional dos Juizes Federais. Aécio foi afastado do mandato parlamentar por determinação da Primeira Turma do Supremo. Com base nas delações de executivos da J&F, o senador afastado é acusado pela PGR de ter cometido os crimes de obstrução de Justiça e corrupção passiva. Aécio, porém, nega as acusações e se diz "vítima de armação".

Duas horas de atraso

Passageiros que aguardavam o voo de Cascavel a Curitiba, no aeroporto Coronel Adalberto Mendes da Silva, tiveram de aguardar quase duas horas para decolar. O que atrasou a viagem, marcada para às 6h40 de sábado (14), foi o céu nublado e os ventos fortes, que suspenderam temporariamente os pousos e decolagens tanto no interior quanto na capital do Estado. O voo só foi liberado às 8h30.

PIS/Pasep

15 milhões de brasileiros têm abonos para receber

Brasília - Criados em 1971, os fundos do PIS (Programa de Integração Social) e do Pasep (Programa de Formação do Patrimônio do Servidor Público) funcionaram, por quase 20 anos, como uma poupança particular. A cada ano, o trabalhador tinha direito a receber o rendimento das cotas e podia sacar todo o crédito em caso de aposentadoria, doença grave ou ao completar 70 anos.

Os fundos vigoraram até 4 de outubro de 1988.

No entanto, falhas na comunicação entre o governo, as empresas e os trabalhadores fizeram muitos não sacarem as cotas dos fundos, mesmo cumprindo os requisitos para a retirada. No ano passado, uma auditoria da CGU (Controladoria-Geral da União) identificou que 15,5 milhões de brasileiros tinham abonos do PIS/Pasep a receber.

Desde o ano passado, a promoção de campanhas reduziu pela metade o contingente de brasileiros que ainda não sacaram o benefício. Para zerar o passivo e injetar R\$ 15,9 bilhões na economia, o governo publicou, no fim de agosto, a Medida Provisória 797, que reduziu as restrições para o saque e criou um calendário para a retirada.

COMO SACAR

Na Caixa, os cotistas do PIS poderão fazer a retirada de três maneiras. Os pagamentos de até R\$ 1,5 mil serão feitos nos caixas eletrônicos, digitando a Senha Cidadão, sem a necessidade de cartão bancário. Os saques de até R\$ 3 mil podem ser feitos nos caixas eletrônicos, mas o cliente precisará usar o Cartão Cidadão e digitar a Senha Cidadão. Nas lotéricas e nos correspondentes bancários, o cotista poderá retirar o dinheiro, levando o Cartão Cidadão, a Senha Cidadão e algum documento oficial de identificação com foto. Acima desse valor, o beneficiário deverá ir a alguma agência da Caixa levando documento oficial com foto. Em relação aos saques do Pasep, os cotistas com saldo de até R\$ 2,5 mil sem conta no Banco do Brasil poderão pedir transferência para qualquer conta em seu nome em outra instituição financeira na página do banco na internet ou nos terminais de autoatendimento. Não correntistas com saldo acima desse valor ou herdeiros de cotistas falecidos deverão ir às agências. Os clientes com dúvidas podem consultar as páginas da Caixa ou do Banco do Brasil.

PLASTIVEL
Indústria de Plásticos Cascavel Ltda
Sacos, Sacolas, Filmes Técnicos,
Embalagens Plásticas Personalizadas.

Fone/Fax:
45.3038-4358 / 3035-4360
9969 4414

www.plastivel.com.br
BR 277 KM 596
Cascavel - Paraná

coluna Esplanada

POR LEANDRO MAZZINI Twitter @colunaesplanada



O preço do Poder

O presidente Michel Temer escalou os líderes do Governo no Congresso, André Moura (PSC-SE), e na Câmara, Aguilardo Ribeiro (PP-P), para tentar conter rebeliões na base às vésperas da votação da segunda denúncia na Comissão de Constituição e Justiça. Em reuniões, os líderes mantêm o presidente informado sobre o humor dos deputados. Na estratégia de que "é dando que se recebe", Temer adiantou a Moura e Ribeiro que serão liberados mais de R\$ 500 milhões em emendas e mais de R\$ 10 bilhões nos próximos dias para programas dos ministérios comandados pelas bancadas da Casa.

Língua solta

As tratativas para delação premiada de Fernando Cavendish, da Delta, envolvem mais nomes de políticos do Rio de Janeiro além do presidente de um partido.

Cartas à mesa

A Frente Parlamentar pela Legalização dos Jogos, que será lançada na terça, reúne mais de 250 parlamentares. Donos de cassinos dos EUA e Europa estarão em Brasília.

É campanha

A maioria dos ministros da Esplanada egressos da Câmara já separa dois dias da semana exclusivamente para receber prefeitos, vereadores e deputados estaduais nos gabinetes.

Demóstenes 2.0

Entrou em 9 de agosto na CCJ do Senado e aguarda relator o pedido de anulação da cassação do ex-senador Demóstenes Torres. Ele quer recuperar os direitos políticos. O eventual retorno de Demóstenes, caso consiga reaver os direitos políticos cassados até 2027, é tratado como estratégico pelo grupo de Marconi Perillo em Goiás.

Pedra na sola

Caso o ex-senador seja candidato ao Governo, Demóstenes atrapalha os planos de Ronaldo Caiado (DEM), pré-candidato ao Palácio das Esmeraldas contra o escolhido de Marconi, o vice José Eliton. Ex-amigos, Caiado e Demóstenes chegaram a trocar fortes acusações em artigos em jornais locais há dois anos.

Ação na tela

Mais da vindoura campanha

propositiva de comparação de números Dilma-Temer que o Palácio deve soltar, em relação a maio de 2016 (quando Dilma foi cassada) até agosto deste ano: As exportações passaram de US\$ 73 bilhões para US\$ 145 bilhões; O saldo da balança comercial pulou de US\$ 19 bilhões para US\$ 48 bilhões.

Facilidade\$

Denunciada na CPI dos Fundos de Pensão, a empresa Par Facilities continua faturando junto ao erário, mais precisamente na área da Caixa. Fundada por Júlio Neves, ex-diretor da Funcef, a empresa mudou de nome para Corporate Facilities.

Vem pra Caixa

A Corporate mantém a gestão de prédios da Caixa e da Caixa Seguros, apesar da suspeita levantada na CPI de ser uma 'lavanderia' a serviço do grupo do ex-presidente da Funcef Guilherme Lacerda.

Eu, hoje...

Um dos articuladores para que a votação do afastamento do senador Aécio Neves (PSDB-MG) seja secreta, o tucano Cássio Cunha (PB) tinha outra opinião em novembro de 2015 quando o plenário decidiu manter o então senador Delcídio do Amaral preso.

...e lá atrás

"Uma emenda constitucional [PEC 35/2011] fez com que o voto aberto passasse a ser regra, mesmo para o caso de cassação dos parlamentares. É o desejo da sociedade, do povo, pelo voto aberto", disse o senador Cássio durante a sessão.

Ponto Final

"Incrível como os petistas insistem na mentira como arma de ataque. Ao falar de Educação, o PT mente"

Com Luana Lopes, Equipe de DF e SP

www.colunaesplanada.com.br - contato@colunaesplanada.com.br - Caixa Postal 1980 - CEP 70254-970 - Brasília DF

Bem-vindo ao futuro da melhor audição!

signia
Life sounds brilliant.



Olá, como está a sua audição?

- Dificuldade para entender uma conversa em ambientes com ruído, quando há mais de duas pessoas falando? - Não consegue ouvir no telefone?

- O volume da TV precisa ser mais alto do que os demais costumam ouvir?

Queremos te contar uma novidade!

Pensando em melhorar cada vez mais sua qualidade de vida, nossos engenheiros criaram uma solução inovadora...

Já imaginou não precisar trocar a pilha do seu aparelho auditivo? Já imaginou um aparelho auditivo com uso ilimitado durante o dia, que não usa pilha?

Isso já é possível!

Você é nosso convidado especial para conhecer o Cellion: primeiro aparelho auditivo do mundo com carregamento por indução, sem pilhas! Agende seu horário e deixe-nos surpreendê-lo!



Apenas 4 horas de carga garantem o uso por até 24 horas!

AUDIOART
SOLUÇÕES AUDITIVAS

Nerli M. Castilho

Fonoaudióloga/Diretora CRFa 9239-SC

nerli@audioart.net.br

(45) 4100-1111 / (45) 99922-5246

Rua Curitiba, 319 - Centro - (próx. ao Hospital Policlínica)

signia
Life sounds brilliant.

Aparelhos Auditivos
SIEMENS

Mayara Disposti Lamb

Fonoaudióloga CRFa 3-10632

(45) 99848-3363

Rua 22 Abril, 520 - Marechal Cândido Rondon - PR

#REALIZE
www.fag.edu.br



PARABÉNS AOS NOSSOS DOCENTES E
ACADÊMICOS QUE FAZEM DE NOSSA IES

A MELHOR

INSTITUIÇÃO DE ENSINO SUPERIOR PRIVADA DA REGIÃO

CONSULTA PÚBLICA DO RESULTADO **ENADE**.
ÍNDICE GERAL DE CURSOS AVALIADOS PELO MEC DISPONÍVEL NO SITE:
www.emec.mec.gov.br



**CENTRO
UNIVERSITÁRIO**

EU ♥ FAG

Cascavel de Ouro com pneus Pirelli

A organização da 31ª Cascavel de Ouro anunciou que todos os carros inscritos para a corrida de 5 de novembro estarão equipados com pneus Pirelli P6. O regulamento técnico da prova a ser disputada no Autódromo Zilmar Beux, reproduz o do Campeonato Paranaense de Marcas, que estipula as medidas dos pneus, 185/60/14, deixando a inclusão de marca e modelo para o regulamento particular do evento.

ACDelco
BATERIAS



COPECAL
AUTO PEÇAS

FONE 3220-4774

Motocross é atração em Cafelândia

Casas Brasil
Confecções, Cama
Mesa e Banho

Charme para
você e conforto
para sua família

Assis Chateaubriand
Av. Tupássí, 2.547
Fone (45) 3528-6456

Toledo
Rua Barão do
Rio Branco, 1.132
Fone (45) 3277-1923

ATLAS
ferro velho

Comércio de
sucatas, eixos,
tubos, chapas,
cantoneiras, nylon,
bronze, etc.

BR 277 - KM 591
F: (45) 3224 - 3255

Itaipu
água mineral

DISK ÁGUA
(45) 3226 0544

**RADIADORES
FÓRMULA 1**

Há 45 anos em cascavel

(45) 3037-7080

Av. Rocha Pombo,
1382 - Nova York -
Cascavel / PR

**Auto Posto
MAÇARICO**

Campeão em atendimento
Fone (45) 3223-1338

Av. Brasil, 5.276 - Cascavel - PR

Chelog
OPERADORA LOGÍSTICA

Quem gosta de velocidade, ronco de motores e adrenalina, a opção hoje é a 2ª etapa da Copa Oeste Protork de Motocross, que será disputada em Cafelândia, a 45 quilômetros de Cascavel.

A prova será no motódromo do Clube Gotardo, na estrada para Central Santa Cruz. O motódromo possui uma área de recreação com piscinas, lagos, pedalinhos, tobogã, lanchonete e muita área verde. A pista tem mil metros de extensão, com subidas e descidas fortes, no estilo do motocross natural.

Os organizadores esperam aproximadamente 150 pilotos, que estarão divididos nas categorias Minimotos (até 10 anos), 65cc (até 12 anos), Junior/85cc (até 16 anos), MX Amador Especial Força Livre, MX Nacional até 350cc, MX Intermediária Especi-



A 2ª etapa da Copa Oeste Protork de Motocross terá a disputa de 11 baterias hoje, em Cafelândia

al Força Livre, MXF Baton, MX4, MX3, MX2 e MX Pró. Os pilotos representarão os estados do Paraná, Santa Catarina, Rio Grande do Sul e Mato Grosso do sul.

A programação de hoje começa às 10h com a realização

dos treinos livres. As provas, com 11 baterias de 15 minutos, mais duas voltas cada uma, têm início às 13h30. Os ingressos custarão R\$ 15.

A 2ª etapa da Copa Oeste Protork de Motocross tem

organização da MZ Sports Competições & Eventos, supervisão da Federação Paranaense de Motociclismo, e apoio da Prefeitura Municipal de Cafelândia.

Caíto Carvalho ainda comemora a conquista de seu primeiro título

A semana foi de muita comemoração para Caíto Carvalho, da equipe Sensei. No último ele se sagrou campeão da categoria Marcas B no Campeonato Paranaense de Marcas. Depois dos quatro descartes obrigatórios, Caíto ficou com 226 pontos, contra 162 de Marcelo Beux, vice-campeão; e 145 de Felipe Carvalho, seu irmão, que terminou na terceira colocação.

Caíto diz que a sensação de campeão é muito boa. "É uma coisa inexplicável. Ser campeão é muito bom. Estou muito feliz com a conquista e a dedico aos meus pais, meu irmão e a todos os integrantes da equipe Sensei", acentua.

A partir desta semana, Caíto passa a pensar na Cascavel de Ouro, quando formará dupla com Paulo Bento, seu parceiro na equipe Sensei e que no último domingo conquistou o vice-campeonato da categoria Marcas A no Paranaense de Velocidade e no Metropolitano de Marcas de Cascavel.



Caíto Carvalho é o campeão da categoria Marcas B no Campeonato Metropolitano de Marcas de Cascavel

Classificação final da categoria Marcas B

Pos.	Piloto	Pontos
1ª)	Caíto Carvalho	226
2ª)	Marcelo Beux	162
3ª)	Felipe Carvalho	145
4ª)	Felipe Braz/Roney Ribeiro	126
5ª)	Lorenzo Massaro	102
6ª)	Edson Massaro	75
7ª)	Luciano Monteiro	74
8ª)	Wyllian Cezarotto	71
9ª)	Edson Bueno	67
10ª)	Gabriel Formentão/Cleves Formentão	66
11ª)	Odair dos Santos	47
12ª)	Anderson Portes	46
13ª)	Nicolas Salmirini/Gustavo Frigotto	36
14ª)	Vilmar Privatelli	8
15ª)	Cléber Fonseca	6
16ª)	Paulo Pizzoni	4
17ª)	Jair Peasson	3
18ª)	Allan Aquino de Alencar	3

Rali Paraná

A etapa do Rali Paraná/Campeonato Paranaense de Rali de Regularidade 4x4, que seria disputada ontem em Toledo, foi cancelada, segundo os organizadores, porque não teve viabilidade econômica. Desta forma, o campeonato terá apenas mais uma etapa, no dia 2 de dezembro, em Curitiba, quando será disputado o Rali da Meia Noite.

Duda Bana

O curitibano Carlos Eduardo "Duda" Bana (Pirelli/Bana Pneus) participa hoje da última prova da Copa Truck do ano, que será realizada no Autódromo de Tarumã, em Viamão (RS), na Grande Porto Alegre. A bordo do Scania n.º 47, Duda pretende fazer duas boas corridas em Tarumã, visando iniciar bem a Copa Sul/Sudeste e ficar entre os seis primeiros na classificação da Copa Truck.

Rali de Taubaté

O Campeonato Brasileiro de Rali de Velocidade terá hoje a penúltima etapa na temporada de 2017. A cidade paulista de Taubaté será a sede da corrida que vai reunir competidores de vários estados brasileiros. Além da etapa do Brasileiro, a prova valerá ainda por uma etapa do Paulista.

JACK'S
Lavagem, Polimento,
Manutenção e Troca de Óleo
(motos)

Fone: (45)3037-3902 e (45) 9960-4743
Rua Rio de Janeiro, 1677 - Cascavel - PR

inje diesel
Pompas injetoras
POWER CHIP

Todas as marcas
Nacionais e Importadas

(45) 3225-7064
R. Francisco I. Fernandes, 149
Cataratas - Cascavel - PR

injediesel@injediesel.com
www.injediesel.com

NEW HOLLAND
AGRICULTURE

Garantia de fábrica

CONSÓRCIO

Av. Brasil, 3.025 - Fone (45) 2101-3333
São Cristóvão - Cascavel - PR

ótica curitiba
DESDE 1984

www.otiacuritiba.com.br

Eco Triathlon no Lago

Competição que chega à sua 4ª edição com status elevado, o Eco Triathlon Cascavel será realizado neste domingo e novamente terá o Lago Municipal como pano de fundo. No ano passado, o evento reuniu cerca de 300 participantes, além de um público expressivo como espectador. A novidade para 2017 é que a prova passou a fazer parte do calendário estadual da modalidade, tornando-se uma etapa do Campeonato Paranaense de Short Triathlon da Federação Paranaense de Triathlon. O desafio para os participantes será nadar 750 metros, pedalar 20 quilômetros e correr 5 quilômetros. A largada está marcada para as 8h.

Horário novo

O horário de verão entrará em vigor neste domingo e trará alterações na rodada do Brasileirão. Os jogos hoje a tarde serão às 17h, ao invés das 16h, como no último fim de semana. A rodada já foi assim no feriado de quarta-feira, quando as equipes entraram em campo às 17h. Já pela Taça FPF os jogos foram mantidos no horário das 11h, o que seria equivalente ao meio-dia de domingo passado.

Taça FPF

Toledo recebe Maringá em busca de vantagem

Toledo - Equipes que mais cresceram no mata-mata da Taça FPF, Toledo e Maringá FC medem forças neste domingo pela partida de ida da semifinal da competição. Os rivais se enfrentam às 11h05 no Estádio 14 de Dezembro, em Toledo, depois de empolgarem seus torcedores nas quartas de final.

O Porco teve como adversário o Foz do Iguaçu e passou com propriedade sobre o rival, impondo uma derrota por 3 a 0 ao Azulão em pleno Estádio do ABC depois de empate por 1 a 1 no jogo da ida do duelo regional que na verdade foi uma trinca. Antes das quartas, na última rodada da fase classificatória, o Toledo já havia vencido o Foz por 1 a 0, derrubando a última invencibilidade do campeonato e garantindo sua primeira vitória como visitante.

Embalado também está o Maringá FC, que praticamente



Equipe toledana cresceu de rendimento nos últimos jogos e hoje conta com apoio da torcida

te se garantiu na semifinal no primeiro jogo com o Iraty, ao golpear o adversário por 6 a 0 fora de casa. Depois, voltou a vencer, por 4 a 1, e confirmou o status de melhor ataque de toda a competição, com 29

gols marcados, quase o dobro de FC Cascavel e Toledo, que estão em segundo na lista dos ataques mais eficientes com 15 gols marcados cada.

Na primeira fase da Taça FPF, Maringá e Toledo se en-

frentaram no Norte do Estado, com vitória dos maringenses por 1 a 0, na penúltima rodada. Para a decisão desta manhã, o técnico Zé Maria conta novamente com força máxima para armar o Porco.

FCC volta a Paranaguá como único a vencer o RB no local

Cascavel - Passado o sentimento de dever cumprido após a vitória nos pênaltis sobre o Operário, no último domingo, o FC Cascavel treinou durante a semana com o pensamento voltado exclusivamente ao Rio Branco, adversário deste domingo pela rodada de ida da semifinal da Taça FPF. O jogo está marcado para as 11h05, no Estádio Nelson Medrado Dias, em Paranaguá.

A Estradinha, como é conhecida a praça esportiva, tem sido o porto seguro do Leão na competição. E o time cascavelense sabe bem disso, pois foi o único a vencer o Rio Branco no local. Foi na segunda rodada, no dia 9 de agosto, na estreia da equipe parnanguara em casa. Depois, a equipe do litoral atuou mais quatro vezes no estádio, com duas vitórias e dois empates.

A vitória cascavelense sobre o Rio Branco na primeira fase foi pelo placar mínimo, com um gol do zagueiro Lucas Andrade logo aos 4min do primeiro tempo, aproveitando de cabeça uma cobrança de falta. Depois, o jogo se resumiu

em chutão para frente por parte dos jogadores das duas equipes - com as melhores oportunidades de gol para os

donos da casa -, num gramado baixo e irregular que dificultou a troca de passes.

Nesta manhã, o FCC tenta

voltar a vencer depois de três empates consecutivos por 1 a 1 - um com o Maringá FC e dois com o Operário.

panorama esportivo

Melhor campanha

Ter sido a única equipe a vencer os dois jogos das quartas de final elevou o Maringá FC à liderança da classificação geral da Taça FPF com 23 pontos, um a mais que o FC Cascavel, que empatou duas vezes com o Operário e só conseguiu avançar na disputa por pênaltis.

Em Paranaguá

Na Estradinha, o Rio Branco, que é comandado pelo experiente Leandro Neiheus e que foi apontado pela diretoria cascavelense como um dos principais adversários ao título da Taça FPF, não perde há quatro jogos. Na primeira fase venceu o Maringá FC (3 a 1) e empatou com Paranavaí (0 a 0) e Iraty (0 a 0). Depois, nas quartas, venceu o Paranavaí por 2 a 0.

Decisão na Ouro

Amanhã será dia de decisão para Marechal e São Lucas na Série Ouro do Paranaense de Futsal. As equipes se enfrentarão às 20h15 no Ginásio Ney Braga em confronto valendo vaga na semifinal, depois de terem empatado por 1 a 1 no jogo de ida das quartas de final, em Paranavaí. Quem vencer a desta vez avançará para a próxima fase e quem levar a pior dará adeus à competição estadual.

Cascavel Futsal

Vitorioso por 3 a 1 no jogo de ida das quartas de final da Série Ouro do Paranaense, o Cascavel Futsal receberá o Campo Mourão na quarta-feira (18) para o compromisso de volta, que definirá quem avançará à semifinal. O time cascavelense tem a vantagem do empate para seguir de fase e alcançar uma campanha superior a do ano passado, quando caiu nas quartas diante do Ponta Grossa.

Na Neva

Para o segundo embate do mata-mata com o Campo Mourão o técnico Nei Victor não poderá contar novamente com o pivô Douglas Jesus, mas desta vez de maneira permanente. O jogador se desligou da equipe na última segunda-feira para atuar no futsal do Kuwait. Já o camisa 10 Batata cumprirá suspensão. Desfalcado, o Cascavel espera contar com a sua torcida na Neva. Para isso, já disponibiliza ingressos antecipados com valor único promocional de R\$ 15, nas redes Cancelli e Neva do Muffatão. Os bilhetes são limitados e permanecerão com esse valor até terça-feira (17). No dia da partida os valores serão R\$ 30 (inteira) e R\$ 15 (meia-entrada).

É muito **fácil** fretar um ônibus padrão Princesa dos Campos



Seja para turismo ou eventos, conte com uma empresa que há 80 anos investe no treinamento de motoristas, segurança, conforto, além de veículos que seguem um rigoroso sistema

de manutenção preventiva. Acesse o nosso site e veja como fretar é mais fácil do que você imagina:

www.princesadoscampos.com.br/fretamento

(45) 3225.4111

FRETAMENTO
EVENTUAL OU
CONTÍNUO



Princesa dos Campos
FRETAMENTO

Na ponta do lápis

Coritiba acumula tropeços no Brasileirão e convive com o fantasma do rebaixamento. O time tem o seu pior desempenho na era dos pontos corridos: a menor pontuação e a pior posição após 27 rodadas desde 2003, ocupando a penúltima posição na tabela com apenas 28 pontos. Os números são inferiores até se comparados aos times rebaixados.

Com esses números, o Coxa tem 64% de risco de rebaixamento. O time de Marcelo Oliveira precisa chegar aos 47 para seguir na elite nacional. Portanto, terá que somar mais 19 pontos nas últimas 11 rodadas - o equivalente a seis

vitórias e um empate. Vale lembrar que esse número mágico pode diminuir dependendo de outros resultados.

Em 2009, ano do último rebaixamento, o Coritiba era o 15º colocado, com 33 pontos, neste momento da competição. Ele encerraria o campeonato em 17º, dentro do Z-4.

CONTRA O GRÊMIO

O próximo desafio será contra o Grêmio, hoje, às 19h, no Couto Pereira, em Curitiba. O time deve ter Wilson, Dodô, Cleber, Werley, William Mathews, Jonas, Alan Santos, Galdezani, Tiago Real, Rildo e Henrique Almeida.

EM SALVADOR | Reforço no Corinthians



Para a 28ª rodada do Brasileirão, o Corinthians deve enfrentar o Bahia neste domingo, às 19h, em Salvador, com Cássio, Fagner, Balbuena, Pablo, Guilherme Arana, Maycon Camacho, Jadson, Rodriguinho, Romero e Jô. Vale lembrar que Romero e Fagner estavam suspensos no jogo contra o Coritiba. Pablo é uma das novidades no time para este fim de semana. Cortado do último jogo por causa de dores na coxa esquerda, ele deve ficar com a vaga que foi de Pedro Henrique.

PLACAR DE ONTEM

BRASILEIRÃO		
Vasco	1 x 0	Botafogo
SÉRIE B		
ABC	1 x 0	Boa Esporte
Figueirense	2 x 1	Santa Cruz
Vila Nova	0 x 0	Goiás
América-MG	2 x 1	Luverdense
Náutico	2 x 0	Guarani
Oeste	0 x 1	Ceará

Sem Cuca, Palmeiras deve ter mudanças contra o Atlético-GO

A mudança na comissão técnica do Palmeiras poderá trazer consequências para dentro de campo nas próximas rodadas do Campeonato Brasileiro. Na sexta-feira (13), Alberto Valentim iniciou a sua quinta passagem como interino do Verdão. Vai ficar no comando até uma decisão da diretoria sobre o sucessor de Cuca.

No primeiro e único treino até agora, o que se pode adiantar é que o elenco está quase todo à disposição - apenas Yerry Mina e Jean continuam em fase de transição.

Para o jogo de hoje contra o Atlético-GO, no Olímpico, em Goiânia, a provável escalação seria Prass, Mayke, Dracena, Juninho, Egidio, Thiago Santos, Tchê Tchê, Moisés, Dudu, Willian e Deyverson. Valentim deve poupar os pendurados por cartão: Felipe Melo, Gabriel Furtado, Keno, Róger Guedes e Bruno Henrique.

OFERECENDO SEMPRE O MELHOR PARA VOCÊ!

REFRIEL

COMÉRCIO DE PEÇAS P/ REFRIGERAÇÃO LTDA.

... Equipamentos Comerciais



GABS - 290 AZ



CRSTG - 1500



AE - 25L



LB-25PMB



GPTU - 40



GRBA - 230



GHBA - 510



CAF 3.10 super inox NR12



CAF 22 - inox NR12



CAF AMB - inox NR12

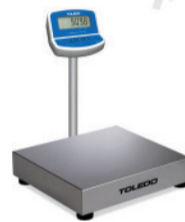

Balança - 2098



ESTUFA - 266



MB 2 150



FTT - 300 G

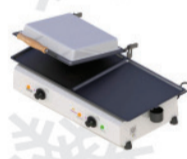

SCE - 70



FGG 05



GCPC - 310 AZ



ARV - 150



VCC - 1300S



GEVT - 5 PAZ

WWW.REFRIEL.COM.BR
vendas@refriel.com.br

45 3224 - 9460

45 3037 - 4303

Rua. TREZE DE MAIO, 1203 - CASCAVEL - PR

45 3099 - 4260

45 3099 - 4270

Av. Carlos Gomes, 2515
esq. c/ R. Sérgio Djalma de Holanda - CASCAVEL - PR

PREVISÃO DO TEMPO

CASCAVEL

Nebulosidade variável

Domingo 15/10/2017

Poucas nuvens

Segunda 16/10/2017

Poucas nuvens

Terça 17/10/2017



Loterias CAIXA

NOSSOS RESULTADOS SÃO INFORMATIVOS E NÃO SUBSTITUEM OS RESULTADOS OFICIAIS.

FEDERAL concurso 5223

1º prêmio 12.605
2º prêmio 67.176
3º prêmio 07.276
4º prêmio 65.595
5º prêmio 43.587

DUPLA SENA concurso 1705

1º sorteio
04 14 23 35 46 47
2º sorteio
22 33 37 38 46 49

LOTOMANIA concurso 1804

06 07 09 14 24 32 34
39 40 44 58 65 69
70 74 76 77 88 91 98

QUINA concurso 4506

18 27 56 77 78

LOTOFÁCIL concurso 1572

02 04 05 06 08 09

TIMEMANIA concurso 1094

19 37 40 41

MEGASENA concurso 1977

03 16 28 32 34 37

10 13 16 18 19

21 22 23 24

64 78 79

TIME DO CRICIUMA/SC

Expo Assis

Na próxima semana, Assis Chateaubriand viverá mais um momento histórico, já que será palco da maior festa de portões abertos do Estado do Paraná, a Expo Assis 2017. Com início na quinta-feira, a festa vai até o domingo, com shows de ídolos como Luan Santana; Fernando e Sorocaba e Marcos e Belutti.

Contra dengue

O trabalho em equipe da Secretaria de Saúde de Boa Vista da Aparecida pode ser visto nos resultados das campanhas realizadas no Município e, como exemplo, a Campanha da Dengue é uma das que mais vem gerando bons números. A imunização contra a doença transmitida pelo Aedes aegypti atingiu 71,88% da meta.

Exposição/feira

Expo Toledo termina neste domingo

Toledo - A posição de líder paranaense na produção agropecuária com o VBP (Valor Bruto da Produção Agropecuária) de R\$ 2,1 bilhões registrado em Toledo, é o destaque da Expo Toledo 2017 e 12ª Internacional. O evento se encerra neste domingo.

Com o slogan Agronegócios Rompendo Fronteiras, a feira deste ano vem impulsionar ainda mais a economia rural de Toledo e região.

A abertura da Expo Toledo ocorreu na quinta-feira. O público tem acesso à exposição de animais, máquinas, equipamentos, diversão, cultura, lazer e gastronomia.

A expectativa da Sociedade Rural de Toledo, da Prefeitura de Toledo e demais parceiros é de que o evento mais uma vez atinja os objetivos propostos. "Temos muitas atrações volta-

das à família, com apresentações no palco da área gastronômica dos artistas locais, mágico, cães adestrados, provas equestres, mamadeiródromo, pavilhão de pequenos animais, parque de diversão com inúmeros brinquedos, restaurante central com a 1ª Expo Cozinha e farta gastronomia no parque", enumera Silvan Welp, presidente da Sociedade Rural de Toledo.

No segmento agrícola, novidades e tecnologia de ponta são apresentadas com maquinários, veículos utilitários, implementos agrícolas, acessórios, palestras técnicas, julgamentos de animais, leilão de Gado e Elite, Desafio do Leite, Mostra de Garanhões com vendas de cobertura, mostras de peixes, ovinos e caprinos.

A entrada no Centro de Exposições Ismael Sperafico é totalmente gratuita.



Os shows foram uma atração à parte da Expo Toledo, realizada no Centro de Eventos Ismael Sperafico

PROGRAMAÇÃO 15/10/2017

9h - Julgamento de Conformação Leiteira.

Julgamento de Caprinos.

1ª Mostra de Garanhões com vendas de cobertura.

10h - Abertura do Parque de Exposição, Pavilhão do Agronegócio e Parque de Diversão.

15h - Pista de julgamento - apresentação de cães adestrados de pastoreio

16h - Palco da Praça de Alimentação - apresentações artísticas da Secretaria Municipal da Cultura.

16h - Arena Jhonatan Pedde - Semi-final da Prova dos 3 Tambores.

16h30 - Palco da Praça de Alimentação - apresentações artísticas da Secretaria Municipal da Cultura.

17h - Pista de julgamento - apresentação de cães de pastoreio.

18h - Palco da Praça de Alimentação - apresentações artísticas da Secretaria Municipal da Cultura

18h30 - Palco da Praça de Alimentação - apresentações artísticas da Secretaria Municipal da Cultura
Arena Jhonatan Pedde - Abertura do Rodeio, Final da Prova dos 3 Tambores e grande final do Rodeio Profissional com premiação

promoção
Seu 130
vale mais
NA ZENI MOTORS

— Etios —
taxa a partir de
0,89%
1ª Parcela
Somente em
Dezembro



IMAGEM COROLLA GLI UPPER 1.8



— Corolla —
100%
tabela FIPE
na super avaliação
do seu usado



IMAGEM ETIOS HATCH PLATINUM 1.5 AUTOMÁTICO



Zeni Motors
A Toyota mais perto de você.

46 3055-9900
Rua Campo Largo, 1250
Francisco Beltrão, PR

45 3218-8181
Av. Brasil, 2255
Cascavel, PR

45 3025-9000
Av. Costa e Silva, 1555
Foz do Iguaçu, PR

45 3025-9000
Av. Parigot de Souza, 3653
Toledo, PR



MINHA ESCOLHA FAZ A DIFERENÇA NO TRÂNSITO.

ESTOQUES, AS PESSOAS FÍSICAS QUE ADQUIREM VEÍCULOS TOYOTA POR MEIO DE FINANCIAMENTO CONTRATADO JUNTO À INSTITUIÇÃO FINANCEIRA E EM TODA A REDE DE DISTRIBUIDORES TOYOTA ZENI MOTORS (CASCAVEL, TOLEDO, FOZ DO IGUAÇU E FRANCISCO BELTRÃO), COM GARANTIA DE RECOMPRA DO VEÍCULO ADQUIRIDO, PELO DISTRIBUIDOR TOYOTA, POR 85% (OITENTA E CINCO POR CENTO) DO VALOR NA TABELA FIPE VIGENTE, NA FORMA E CONDIÇÕES ESTABELECIDAS NAS CONDIÇÕES GERAIS DO CERTIFICADO DE RECOMPRA DO VEÍCULO E NO MANUAL DE RECOMPRA (VDE CONDIÇÕES NO SITE WWW.TOYOTA.COM.BR/VEICULOTOYOTA). ETIOS HATCH PLATINUM 1.5 AUT. 17/18 À VISTA R\$ 66.320,00* OU FINANCIADO COM O BANCO TOYOTA NO PROGRAMA CICLO TOYOTA NAS SEGUINTES CONDIÇÕES: CDC, PESSOA FÍSICA, COM ENTRADA DE R\$ 33.160,00 (50,00%) E 36 PRESTAÇÕES FIXAS DE R\$ 571,22, MAIS 1 PRESTAÇÃO RESIDUAL DE R\$ 26.528,00, COM VENCIMENTO NA MESMA DATA DA ÚLTIMA PRESTAÇÃO FIXA DO FINANCIAMENTO. 1ª PRESTAÇÃO FIXA COM VENCIMENTO PARA 60 DIAS DO FECHAMENTO DO FINANCIAMENTO. TAXA DE JUROS PREFERIDA DE 0,89% AO MÊS, EQUIVALENTE A 11,21% AO ANO + IOF DE R\$ 1.150,40 + REGISTRO DE CONTRATO BASE ESTADO DO PARANÁ DE R\$ 120,29 + SEGURO PROTEÇÃO FINANCEIRA NO VALOR DE R\$ 995,58 + CESTA DE SERVIÇOS SUGERIDA BASE ESTADO PR DE R\$ 500,00 + TARIFA DE CONFEÇÃO DE CADASTRO PARA INÍCIO DE RELACIONAMENTO DE R\$ 550,00. TOTAL FINANCIADO CORRESPONDENTE A R\$ 36.476,27. VALOR TOTAL A PRAZO DE R\$ 80.251,82. CUSTO EFETIVO TOTAL (CET) DE 14,30% AO ANO. ESTOQUE: 02 UNIDADES. COROLLA LINHA 2018 PAGAMOS TABELA FIPE NO SEU USADO NA TROCA POR TODA A LINHA COROLLA 2018 OVA. ESTAS CONDIÇÕES SÃO VÁLIDAS APENAS PARA PAGAMENTO PELO PREÇO PÚBLICO SUGERIDO DA TOYOTA MAS PINTURA METÁLICA DE VEÍCULOS EM ESTOQUE, SENDO QUE OS VEÍCULOS USADOS (EXCETO TÁXI, CARRIOS IMPORTADOS, VEÍCULOS COMERCIAIS E MODIFICADOS, LEILÕES, LOCADORAS, REQUERIDOS DE SEGURADORA, BLOQUEIO JUDICIAL E MODELOS QUE SAÍRAM DE LINHA DE PRODUÇÃO) DEVEM TER AS SEGUINTES CONDIÇÕES: VEÍCULOS A PARTIR DO ANO DE FABRICAÇÃO 2014 ATÉ 2016, DO MESMO SEGMENTO, COM NO MÁXIMO, 10.000KM RODADOS POR ANO (CONSIDERANDO-SE A MÉDIA DA QUILOMETRAGEM ATUAL DO VEÍCULO USADO), NA GARANTIA DE FÁBRICA, NO MÍNIMO, HÁ 6 MESES EM NOME DO CLIENTE, COMPLETOS DE FÁBRICA COM AR-CONDICIONADO, DIREÇÃO HIDRÁULICA, VIDROS E TRAVAS ELÉTRICAS ORIGINAIS, SEM AURIAS MECÂNICAS TAIS COMO RUÍDOS NO MOTOR, PROBLEMAS NO CÂMBIO, ESCAPAMENTO OU EXTERNAS, COM TODAS AS REVISÕES FEITAS EM CONCESSIONÁRIA, SOMENTE COM PLACA DO PARANÁ QUE INICIA COM A E BE, SUJEITO A AVALIAÇÃO FÍSICA E APROVADO POR EMPRESA HOMOLOGADA DE VISTORIA CONTRATADA PELA CONCESSIONÁRIA E COM LAUDO ECV (EMPRESA CREDENCIADA PARA VISTORIA), NÃO É VÁLIDA A TROCA COM TROCO. TODOS OS COMPONENTES INTERIORS DO VEÍCULO SERÃO VERIFICADOS, SENDO: BANCO, PAINÉIS DE INSTRUMENTOS, INTERRUPTORES, REVESTIMENTO DAS PORTAS ETC. RASGOS, CORTES, DANOS, FURROS OU QUEIMADURAS NOS BANCOS, TAPETES, FORRO OU PAINEL DE INSTRUMENTOS NÃO SERÃO ACEITOS EXCETO SE O CLIENTE CONCORDAR QUE OS REPAROS SEJAM COBRADOS PELO CONCESSIONÁRIO. OS COMANDOS DO VEÍCULO DEVERÃO ESTAR EM PLENO FUNCIONAMENTO, SEM QUALQUER DANOS OU AVÁRIA. PNEUS E RODAS: TODOS OS PNEUS DEVEM SER DA MESMA MARCA, ALÉM DE ESTAREM EM BOAS CONDIÇÕES. O VEÍCULO DEVE ESTAR LIVRE PARA CIRCULAÇÃO E COMERCIALIZAÇÃO, POSSUINDO O CRV 2016 E EM BRANCO, EM NOME DE PESSOA FÍSICA, TODOS OS DÉBITOS QUITADOS, SEM PENDÊNCIAS FINANCEIRAS E QUITAÇÃO INTEGRAL. O VEÍCULO DEVE DISPOR DE CHAVES (ORIGINAIS, CÓPIAS E RESERVA), MANUAL DO PROPRIETÁRIO, LIVRETE DE GARANTIA ETC. ACESSÓRIOS E EQUIPAMENTOS INSTALADOS PELO PROPRIETÁRIO NÃO SERÃO CONSIDERADOS COMO ACRESCIMO NO MOMENTO DO RESULTADO DA AVALIAÇÃO. ESTOQUE: 02 UNIDADES. *FRETE INCLUIDO, PINTURA SÓLIDA, CRÉDITO SUJEITO À ANÁLISE E APROVAÇÃO. O CET APRESENTADO É APLICÁVEL AO EXEMPLO ACIMA. CAMPANHA VINCULADA À VALIDADE DO PROGRAMA CICLO TOYOTA. A ALTERAÇÃO DO MODELO DO VEÍCULO OU DE QUALQUER DAS CONDIÇÕES DO FINANCIAMENTO ACARRETERÁ NOVO CÁLCULO DO CET. SAC BANCO TOYOTA 0800 016 4155 OU ENVIAR E-MAIL PARA SAC@BANCO.TOYOTA.COM.BR. OUIDORIA BANCO TOYOTA (SOMENTE APÓS ATENDIMENTO PELO SAC): 0800-772-5877. A TOYOTA OFERECE 3 ANOS DE GARANTIA, SEM LIMITE DE QUILOMETRAGEM PARA USO PARTICULAR E, PARA USO COMERCIAL, 3 ANOS DE GARANTIA OU 100.000 KM, PREVALECENDO O QUE OCORRER PRIMEIRO. CONSULTE O MANUAL DO PROPRIETÁRIO OU WWW.TOYOTA.COM.BR PARA MAIS INFORMAÇÕES.

Meteorologia

Alertas na palma da mão

Cascavel - A partir desta segunda-feira, o paranaense poderá receber via celular alertas de eventos meteorológicos severos. A novidade foi anunciada pela Coordenadoria Estadual de Proteção e Defesa Civil. O sistema começou a funcionar como projeto-piloto em junho, primeiramente em cinco municípios do Estado. Os municípios paranaenses que apresentam o maior número de ocorrências de desastres - Prudentópolis, Santo Antônio do Sudoeste, Querência do Norte, Salto do Lontra e Rondon.

O serviço estará disponível em todo o território nacional até março de 2018, iniciando por Paraná, Santa Catarina e São Paulo. Para receber os alertas de ocorrências de chuvas de granizo, tempestades e vendavais, os paranaenses precisarão responder, com o número do seu CEP, a mensagem que será enviada pelas operadoras telefônicas entre os dias 16 e 20 de outubro. Caso não receba a mensagem, é possível se cadastrar enviando um SMS para o número 40-199 com

o CEP de sua residência ou de outros locais de interesse em qualquer período. Os usuários podem cadastrar quantos endereços quiserem.

SERVIÇO

O serviço, sem custo para a população, é feito em parceria com o Cenad (Centro Nacional de Gerenciamento de Riscos e Desastres), Anatel (Agência Nacional de Telecomunicações) e operadoras de telefonia móvel. "O sistema ainda está em fase experimental, mas até o fim do ano já estaremos bem maduros", explicou o coordenador executivo da Defesa Civil Estadual, tenente-coronel Edemilson de Barros.

ALERTAS

Atualmente já são enviados alertas por SMS aos gestores municipais e à rede estadual de Defesa Civil, além dos cinco municípios que já tinham o serviço cadastrado. "Quando houver a confirmação de um evento meteorológico severo iremos reportar

para a toda a população. O importante agora é que as pessoas retornem o SMS que receberem das operadoras e fiquem tranquilas", salientou Barros. "O nosso propósito é alertar situações que possam ocorrer, para que a população se prepare antecipadamente", destacou.

REDE ESTRUTURADA

O meteorologista e chefe de Monitoramento do Cenad, Tiago Molina Schnorr, explicou que o sistema começará a operar por Paraná, Santa Catarina e São Paulo porque os três estados já têm uma rede estruturada de Defesa Civil e em razão dos fortes eventos climáticos que atingem a região, principalmente durante a primavera e o verão.

O sistema começou a ser elaborado a partir da promulgação da Lei 12.340/14, que trata da prevenção ao risco de desastres. A lei obriga as empresas de telefonia móvel a transmitir gratuitamente informações de alerta à população sobre risco de desastre.

Mudanças em Santa Tereza do Oeste

Santa Tereza - O prefeito de Santa Tereza do Oeste Elio Marciniak, o Kabelo, assumiu o Paço na pior situação financeira dos 399 municípios do Paraná. A dívida do Município era de R\$ 19 milhões (hoje está em torno R\$ 13 milhões), com uma arrecadação anual que não chegava a R\$ 30 milhões e uma folha de pagamento que comprometia 55% da arrecadação, fora a obrigatoriedade de destinar 25% à educação, 15% à saúde e 5% à Câmara de Vereadores.

Nove meses após o início da gestão, já foram pavimentados 14 mil metros quadrados da malha viária, além de revitalização das estradas rurais. A prefeitura promoveu a aquisição de novos veículos e máquinas de grande porte. Outra mudança veio no prato das crianças da rede municipal de educação, com uma merenda incrementada e mais saudável. Na saúde,



Prefeitura investe em obras de revitalização e deixa a cidade com cara nova

foram contratados novos profissionais e a ampliação do programa Mais Médicos. Todos os servidores já receberam 50% do seu 13º salário e a prefeitura já tem em caixa os outros 50%. A folha de pagamento também passou por uma repaginada e está mais enxuta. A transformação veio com responsabilidade fiscal, no objetivo de não contrair novas dívidas.

Na quinta feira (12) o Município recebeu mais obras: o Centro Esportivo Santa Tereza do Oeste e a reinauguração do Ginásio de Santa Maria. O Centro Esportivo, que possui uma quadra poliesportiva, foi cons-

truída em uma parceria do Município com o Estado. A inauguração contou com apresentação da peça "Pinóquio", e um show da banda "Conquistando o impossível". À noite foi realizada a solenidade oficial de inauguração que contou com a presença do secretário de Desenvolvimento Estratégico do Paraná, Edgar Bueno, do deputado federal Alfredo Kaefer e do chefe de gabinete da Secretaria Esporte do Paraná, Valdir José Smanioto. No Distrito de Santa Maria, o ginásio também será reinaugurado. O complexo passou por uma reforma com recursos do Município.

DESAFIOS E OPORTUNIDADES DA LOGÍSTICA REVERSA

sistemafiep.com.br

INFORME PUBLICITÁRIO

A correta destinação de resíduos gerados após o consumo de produtos industrializados é uma preocupação de empresas e associações dos mais variados segmentos. Mais do que uma previsão legal, instituída pelo Plano Nacional de Resíduos Sólidos (PNRS), a chamada logística reversa é um caminho para que a indústria se torne mais sustentável e vislumbre novas oportunidades de negócios.

No Paraná, o setor industrial tem se debruçado sobre esse tema desde 2012. Naquele ano, por articulação da Fiep, sindicatos empresariais ligados a diferentes cadeias produtivas assinaram termos de compromisso com a Secretaria do Meio Ambiente e Recursos Hídricos (Sema), iniciando as discussões para a elaboração de planos de logística reversa no Estado.

Desde então, vários setores avançaram nesse processo, com iniciativas concretas já em andamento. Uma das mais recentes, lançada em julho, foi a criação do Instituto Paranaense de Reciclagem (InPAR), que vai atuar para o correto descarte ou reutilização de embalagens das indústrias de alimentos.

Mobilização - Apesar de exercer papel central nessa questão, a indústria não é a única responsável pela logística reversa. O PNRS considera que fabricantes, comerciantes, importadores, distribuidores, consumidores e poder público têm responsabilidade compartilhada pelos resíduos resultantes do pós-consumo.

Portanto, a definição e implantação de ações para viabilizar a coleta e a restituição dos resíduos ao setor empresarial deve mobilizar toda a sociedade. Justamente para despertar essa necessidade, além de apresentar o status da implantação dessa prática, a Fiep promove o 1º Seminário Paranaense de Logística Reversa.

O evento, que acontece nesta quarta-feira (18), em Curitiba, vai discutir os desafios e oportunidades que a exigência da logística reversa traz para a indústria. Também vai mostrar casos práticos já implantados por empresas ou setores para a destinação de resíduos pós-consumo, como medicamentos, embalagens de bebidas, filtros automotivos e compósitos, entre outros. O seminário tem como correalizadores a Sema, o InPAR e o Sindicato das Indústrias Químicas e Farmacêuticas do Paraná (Sinqfar/PR).

Mais informações em fiepr.org.br/logisticareversa.

sistema fiep.
nosso i é de indústria.

FIEP
SESI
SENAI
IEL

INDICADORES ECONÔMICOS

DÓLAR 11/10			
	% dia	compra	venda % mês
COMERCIAL	-0,4%	3,1690	3,1700 +0,1%
PTAX (BC)	-0,2%	3,1633	3,1639 -0,1%
PARALELO	-0,3%	3,0900	3,3400 0,0%
TURISMO	-0,3%	3,0900	3,3200 0,0%
EURO	+0,2%	3,7472	3,7483 +0,1%

US\$ 1 É IGUAL A:		MOEDAS X REAL	
Iene	112,36	Iene	R\$ 0,0282
Libra est.	0,7569	Libra est.	R\$ 4,18
Euro	0,8441	Peso arg.	R\$ 0,18
Peso arg.	17,43	R\$1:	1.782,53 guaranis

POUPANÇA - TR			
Período/ depósitos...	Poup. antiga	Poup. nova	TR
até 3/5/12	part.	4/5/12	
11/9 a 11/10	0,5000	0,4690	0,0000
12/9 a 12/10	0,5000	0,4690	0,0000
13/9 a 13/10	0,5000	0,4690	0,0000
14/9 a 14/10	0,5000	0,4690	0,0000
15/9 a 15/10	0,5000	0,4690	0,0000

BOVESPA 11/10			
	IBOVESPA:		
	-0,31%	76.659 pontos	
Ações	%	R\$	
Petrobrás PN	-0,68%	16,08	
Vale ON	-0,70%	31,10	
Itaunibanco PN	-0,57%	44,99	
Kroton ON	-5,72%	19,78	
Fibra ON	+4,29%	50,54	
Marfrig ON	+2,95%	6,63	

ÍNDICES DE INFLAÇÃO			
Índice em %	AGO	SET	ano 12m
IPCA (IBGE)	0,19	0,16	1,78 2,54
IGP-M (FGV)	0,10	0,47	-2,10 -1,45
IGP-DI (FGV)	0,24	0,62	-2,03 -1,04

REAJUSTE DE ALUGUÉIS			
Índice	AGO	SET	OUT
IGP-M (FGV)	0,9834	0,9829	0,9855
IGP-DI (FGV)	0,9858	0,9839	0,9896

* Correção anual. Multiplique valor pelo índice

SELIC ANUAL: 8,25% | TJLP: 7,00%/ano

TABELA DO IR			
BASE (R\$)	Alíq. %	deduzir	
Até 1.903,98	-	-	
De 1.903,99 até 2.826,65	7,5	142,80	
De 2.826,66 até 3.751,05	15	354,80	
De 3.751,06 até 4.664,68	22,5	636,13	
Acima de 4.664,68	27,5	869,36	

Dedução p/ dependente: R\$ 189,59; IR 2017: a 7ª parcela vence em 31/10, com juros Selic de 4,98%.

SAL. MÍNIMO PR (abr/17 a fev/18)			
I	II	III	IV
R\$ 1223,20	R\$ 1269,40	R\$ 1315,60	R\$ 1414,60

Em reais. *Faixa II: empregados domésticos.

OUTROS INDICADORES			
	AGO	SET	OUT
TJLP (%)	7,00	7,00	7,00
Sal. mínimo	937,00	937,00	937,00
UPC	23,51	23,51	-

CUSTO DA CONSTRUÇÃO (CUB)			
R\$/m2	AGO	SET	%m %ano %12m
Paraná	1.418,29	1.422,46	0,29 2,94 7,27
Norte	1.451,90	1.454,53	0,19 4,89 5,06
Oeste	1.450,70	1.452,02	0,09 3,30 4,19

PREVIDÊNCIA COMP. OUTUBRO	
Empresário/empregador	
Contribui com 11% sobre pró-labore, entre R\$ 937,00 (R\$ 103,07) e R\$ 5.531,31 (R\$ 608,45), através de GPS.	
Autônomo	
1) Quem só recebe de p. físicas: recolhe 20% entre R\$ 937,00 (R\$ 187,40) a R\$ 5.531,31 (R\$ 1.106,26). 2) Recebe de p. jurídicas: a empresa recolhe 11% sobre o máximo de R\$ 5.531,31 (R\$ 608,45) e desconto do autônomo. 3) Recebe de jurídicas e físicas: desconto de 11% sobre o que recebe de jurídicas até R\$ 5.531,31 (R\$ 608,45). Se não atingir este teto, recolhe 20%, sobre a diferença até R\$ 5.189,82. 4) Aut. especial: sobre R\$ 937,00, recolhe 5% (donas de casa, Lei 12.470/2011) ou 11% (demais especiais), mas só aposenta por idade..	
Facultativo	
Contribui com 20% sobre valores entre R\$ 937,00 (R\$ 187,40) a R\$ 5.531,31 (R\$ 1.106,27), por carnê.	
Assalariados	
Salários até R\$ 1.659,38	8%
de R\$ 1.659,39 até R\$ 2.765,66	9%
de R\$ 2.765,67 até R\$ 5.531,31	11%
Emp. domésticos	Alíq. % R\$ min R\$ máx
Empregado	8 a 11 74,96 608,45
Empregador	12 112,44 663,76
Total	20 a 23 187,40 1.272,21

Venc.: emp. 20/10, físicas 16/10 domésticos 06/10

MERC. RURAL

PREÇO PRODUTOR (DERAL/SEAB)				
Em 11/10	PR	DIA	30d.	Casc.
SOJA	60,94	0,0%	4,7%	61,00
MILHO	21,10	0,9%	11,6%	21,00
TRIGO	32,39	-0,1%	-2,8%	33,50
BOI GORDO	139,61	0,1%	-1,8%	140,00
FRANGO	2,68	0,0%	0,0%	-

Soja, milho e trigo sc 60kg, boi gordo arroba e frango kg

BOLSA DE CHICAGO			
Em 11/10	CONT.	FECH.	DIA 30d.
SOJA	nov/17	965,25	-0,75 0,5%
FARELO	out/17	311,20	-1,30 3,6%
MILHO	dez/17	346,00	-3,25 -3,2%
TRIGO	dez/17	433,25	-2,00 -0,3%

Em Pontos. 1 ponto = 1 centavo de dólar/bushel na soja (27,2kg), milho e trigo (25,4kg) e US\$ tonelada curta no farelo (907kg). DIA: variação em pontos

LOTES/ATACADO (AgDOSSIÊ-DINHEIRO)			
Em 11/10	PRAÇA	R\$/sc	SEM 30d.
SOJA	Cascavel	65,50	1,6% 0,8%
SOJA	Paranaguá	71,50	1,4% 1,4%
MILHO	Cascavel	26,00	4,0% 13,0%

Dia do Professor

Uma história de 34 anos em sala de aula

Cascavel - Há 34 anos Elaine Seibert representa uma categoria que, segundo ela, “enfrenta um leão por dia”. A expressão popular se refere aos desafios que os professores, especialmente os da rede pública de ensino, têm de lidar diariamente. “É muita coisa que acontece. Faltam investimentos por parte do governo do Estado, há ainda o envolvimento dos jovens com as drogas, a falta de interesse dos pais em participar da vida escolar dos filhos transferindo toda a responsabilidade aos

professores, enfim, são vários os desafios”, relata.

Elaine tem a difícil missão de ensinar matemática a estudantes do Ensino Médio. Agora, prestes a se aposentar, vive um dilema: ela não consegue se ver longe fora das salas de aula. “Ano que vem já posso me aposentar, mas não vou poder largar tudo de uma vez. O desligamento terá de ser aos poucos, pois me acostumei a uma rotina e fica complicado interrompê-la”, tenta explicar. Ela é professora no Colégio Estadual Professor Victorio

Emanuel Ambrozino, no Parque Verde, em Cascavel.

O dia a dia corrido e cheio de afazeres, segundo ela, é uma de suas paixões, mas seus olhos brilham quando ela relata encontros com ex-alunos hoje bem posicionados e bem-sucedidos. “É muito gratificante quando alguém te reconhece na rua e te chama de professora. Fico ainda mais feliz quando sei que essa pessoa seguiu a vida acadêmica, tem uma profissão e que eu ajudei nisso”, confessa.

●MARINA KESSLER

Menores encaminhados pela Justiça exigem ainda mais dedicação

Mas se ensinar matemática a uma turma de adolescentes já deve ser difícil, imagine lidar com jovens em conflito com a lei ou situação de risco social. Por isso, a dificuldade em largar o giz e o apagador já no ano que vem está relacionada a um trabalho feito com muita dedicação e empenho de todos os professores do colégio, incluindo Elaine.

A docente conta que constantemente são encaminhados, por meio de determinação judicial, menores que ainda não concluíram o ensino fundamental ou o médio e estavam fora da escola. Na maioria das vezes, conflitos familiares ou envolvimento com drogas envolve o mundo desses jovens. “O juiz nos encaminha esses menores e tentamos fazer o nosso trabalho, que é ensinar. É uma situação bem difícil, pois geralmente o desempenho deles está abaixo dos demais alunos por conta de inúmeras situações, e nem sempre eles estão ali porque querem, mas porque a Justiça assim determinou”, explica.

Elaine lembra de um momento em que apenas um “olhar diferente” - como ela mesmo denomina - resultou em uma pequena, mas importante transformação: “Teve um dia em que entrei na sala de aula e havia um aluno encaminhado pela Justiça. Quase sempre ele não se interessava pela disciplina. No entanto, naquele dia pensei: ‘por que não olhar diferente a este menino?’ E foi aí que, ao fazer isso, ele me retribuiu de maneira positiva e durante os 50 minutos que estava



Elaine Seibert é professora há 34 anos e, às vésperas de se aposentar, repensa dar continuidade à profissão

dentro da sala, o aluno conseguiu participar das atividades, ao contrário do que acontecia nos outros dias”,

emociona-se. Para a professora, esse pequeno gesto foi uma grande conquista. (MK)

ORIGEM DA DATA

Você sabe por que hoje é o Dia do Professor? A origem da data se deve ao fato de o Imperador Dom Pedro I ter instituído um decreto que criou o Ensino Elementar no Brasil, em 1827, com a criação das escolas de primeiras letras em todos os vilarejos e cidades do País. Além disso, o decreto estabeleceu a regulamentação dos conteúdos a serem ministrados e as condições trabalhistas dos professores.

Tempos depois, em 1947, o professor paulista Salomão Becker, em conjunto com três outros profissionais da área, teve a ideia de criar nessa data um dia de confraternização em homenagem aos professores e também em razão da necessidade de uma pausa no segundo semestre, até então muito sobrecarregado de aulas. Mais tarde, em 1963, a data foi oficializada pelo Decreto Federal 52.682.

Panorama regional

regional@oparana.com.br

Reprodução de animais

A primavera é a época do ano em que mais ocorre a reprodução de animais de espécies nativas silvestres. O IAP pede para que as pessoas não mexam, nem retirem ninhos de passarinhos e ninhadas de outros animais do lugar. Desde o início do ano, o IAP recebeu aproximadamente 150 animais entregues voluntariamente.

Negócios

Há 18 anos, microempresas e empresas de pequeno porte adquiriram direitos e benefícios específicos por meio do Estatuto Nacional da Micro e Pequena Empresa, mais conhecido como Lei Geral da Micro e Pequena Empresa. Em comemoração a conquista, o mês de outubro é conhecido como o mês das Micro e Pequenas Empresas. Para comemorar a data, o Seminário Empresarial Criatividade nas Vendas ocorre no dia 24 de outubro, a partir das 19 horas no Anfiteatro Emir Sfair, em Cascavel.

Enfrentamento

O consumo de álcool e outras drogas faz parte da história da humanidade, tendo sua relevância social, política, econômica e religiosa em diferentes contextos e épocas, e pode influenciar no comportamento dos indivíduos. Diante desta realidade o comitê municipal e saúde mental e prevenção à violência de Assis Chateaubriand promoveu o 1º Seminário de Saúde Mental e Prevenção à Violência. O evento realizado

no Auditório do Centro de Convenções da prefeitura.

Patrulha Rural

O prefeito de Toledo, Lucio de Marchi, assinou decreto outorgando a permissão de uso de espaço físico de imóvel pertencente ao patrimônio do Município, situado no Centro de Eventos Ismael Sperafico, ao 19º Batalhão da Polícia Militar de Toledo. O imóvel será utilizado pela PM para implantação de uma base da Patrulha Rural.

Moção de apoio

Quatro profissionais do curso de Saúde Coletiva da Universidade Federal da Integração Latino-Americana, que atuam no Programa de Residência Multiprofissional em Saúde da Família, receberam Moção de Apoio pela sua atuação no fortalecimento da gestão do SUS em Foz do Iguaçu. O documento foi aprovado por unanimidade pelo Conselho Municipal de Saúde, que reconhece, entre outras coisas, a importância da graduação em Saúde Coletiva da UNILA, que funciona desde 2012, para a qualidade de vida da população do município.



Crianças carentes

Crianças carentes cadastradas no Centro de Atendimento à Família e no Centro de Referência de Assistência Social de Marechal Cândido Rondon receberam brinquedos. A entrega ocorreu na Casa Cultural do Parque de Exposições e contemplou crianças de zero a sete anos.

Promoção **Poupança Premiada**

Quando vê poupar,
quando vê ganhar.

Deposite e concorra
a mais de 300 sorteios.
**R\$ 1,5 milhão
em prêmios.**



Quer realizar seus sonhos?
Vamos fazer juntos. Faça uma
Poupança Programada e ganhe
números da sorte em **dobro!**

quandoveganhou.com.br

Para ter direito ao número da sorte em dobro é obrigatório que a programação seja feita durante o período da campanha. Título da modalidade incentivo emitido pela Icatu Capitalização S/A, CNPJ/MF nº 74.267.170/0001-73, Processo SUSEP nº 15414.900830/2016-10. A aprovação deste título pela SUSEP não implica, por parte da Autarquia, incentivo ou recomendação à sua aquisição, representando, exclusivamente, sua adequação às normas em vigor. Serviço de Informação ao Cidadão SUSEP: 0800 021 8484 (dias úteis, das 9h30 às 17h) ou www.susep.gov.br. Ouvidoria Icatu Seguros: 0800 286 0047. Promoção válida durante o período de 05/04 a 30/12/2017, para os associados da Central Sicredi PR/SP/RJ. Consulte regulamento completo da promoção e condições de contratação nas unidades de atendimento participantes. Imagens meramente ilustrativas. SAC Sicredi - 0800 724 7220 / Deficientes Auditivos ou de Fala - 0800 724 0525. Ouvidoria Sicredi - 0800 646 2519.



NUNCA FOI TÃO FÁCIL TER UM FORD DO SEU JEITO.

**FORD
ECOSPORT 2018**
SE 1.5L Flex (cat. ECBB)



• Motor 1.5L 3C (137 cv) • Sync® 3 com tela de 6,5" • AppLink • Bluetooth e 2 entradas USB • Conectividade com Apple CarPlay e Android Auto • Controles de áudio no volante • Painel de instrumentos com tela de 2,3" monocromática • Assistência de emergência • 7 air bags • AdvanceTrac®: controle eletrônico de estabilidade (ESC) e tração (TSC) • Assistente de partida em rampas (HLA) • Direção elétrica • Ar-condicionado • Rodas de liga leve 15"

A partir
de **R\$ 73.990**
à vista

Entrada
de **R\$ 44.394**

Parcelas
de **24x R\$ 1.293**



TAXA ZERO EM 24X

Supervalorização do seu usado



Cascavel: Av. Brasil, 1748 - (45) 3220-8200 • **Toledo:** Av. Parigot de Souza, 1215 - (45) 3379-7600
Assis Chateaubriand: Av. Tupassi, 1500 - (44) 3528-8950 • **Palotina:** Av. Pres. Kennedy, 1761 - (44) 3649-0000

Preços e condições de financiamento válidos até 10/11/2017. Custo Efetivo Total (CET), calculado na data de 27/9/2017 a partir de 4,18% a.m. e 63,48% a.a. por meio do Programa Ford Credit. Não abrangem seguro, acessórios, documentação e serviços de despachante, manutenção ou qualquer outro serviço prestado pelo Distribuidor. Sujeito à aprovação de crédito. O valor de composição do CET poderá sofrer alteração, quando da data efetiva da contratação, considerando o valor do bem adquirido, as despesas contratadas pelo cliente e os custos de Registros de Cartórios variáveis de acordo com a UF (não inclusos no valor das parcelas e no cálculo da CET). Contratos de Financiamento e Arrendamento Ford Credit são operacionalizados pelo Banco Bradesco Financiamentos S.A. Valores válidos para cores sólidas. Frete incluso. Imagens meramente ilustrativas.



Na cidade, somos todos pedestres.

**A Unipar é
o caminho iluminado
por você, professor.**



**UMA HOMENAGEM DA UNIPAR
A TODOS OS PROFESSORES.
15 DE OUTUBRO DIA DO PROFESSOR.**

Polêmica

Suspensão de herbicida provoca divergências



REPORTAGEM E FOTOS:
VANDRÉ DUBIELA

Cascavel - Uma medida adotada recentemente pela Anvisa (Agência Nacional de Vigilância Sanitária) tem gerado repercussão nos setores ligados ao campo na região oeste do Paraná.

Há poucos dias a agência determinou o banimento do herbicida Paraquat, há anos presente no mercado e que agora tem um prazo legal de três anos para ser extinto do Brasil. Outros produtos que já foram banidos pela Anvisa nos últimos tempos foram o Metamidophos, Monocrotophos e o Endosulfan.

A decisão esquentou os grupos de lobbies de setores ligados à agricultura. Em Cascavel, um dos primeiros a levantar a questão foi Agassiz Linhares Neto, agricultor e que também exerce o cargo de secretário da Agricultura e Meio Ambiente de Cascavel. “Estou falando como agricultor, indignado com o banimento e apontando como causa o lobby das empresas multinacionais na Anvisa”.

Agassiz, inclusive, encaminhou aos deputados federais da região um ofício reivindicando a intercessão dos representantes na Câmara Federal para buscar uma opinião científica das

universidades para saber se esse produto é mesmo obsoleto. “Tiram os produtos mais baratos para garantir a reserva de mercado de itens quatro vezes mais caros e isso acaba refletindo no bolso do agricultor”, denuncia Agassiz. “Por pressão das ONGs financiadas por essas multinacionais, esse produto é retirado do mercado, sobrando apenas os herbicidas com patentes vigentes, de custo elevadíssimo”.

Hoje, o Paraquat custa em média de R\$ 11 a R\$ 12 o litro, e o que sobra é um produto que,

conforme Agassiz, custa em torno de R\$ 40 o litro. “O lobby internacional é tão intenso que ONGs são usadas para afirmar que esse produto é ultrapassado e quem perde com tudo isso é a agricultura”.

PRESSÃO COMERCIAL

Para Agassiz, essa decisão da Anvisa é fruto de uma pressão comercial que precisa deixar de ocorrer no campo. “Precisamos criar nossos próprios mecanismos de proteção aos negócios ligados à

agricultura no País”. Os produtos retirados pelo governo ajudam no controle do preço: “Só ficam no mercado à disposição do agricultor produtos protegidos por patentes

que custam muito caro”.

O custo de produção na aplicação, que antes era de R\$ 20 por alqueire, sem o Paraquat, vai subir para, no mínimo, R\$ 50, de acordo com o agricultor.

CUSTO ADICIONAL NA AGRICULTURA

O Paraquat é um herbicida usado em mais de 80 países, inclusive nos Estados Unidos, na Argentina, na Austrália, no Canadá, no Japão, no Chile e no Uruguai. Está registrado há 47 anos no Brasil e é essencial para o plantio direto na palha, prática conservacionista que mantém o solo sem revolver e que nos livrou da erosão e problemas de assoreamento de rios, dentre muitas outras vantagens ambientais. Além disso, é usado como dessecante para uniformizar a colheita de soja, eliminando hastes verdes. Por fim, o herbicida é muito eficaz, não havendo erva daninha resistente a ele, o que o torna um forte aliado no manejo de ervas resistentes ao glifosato, o que constitui um problema a se resolver no País. Além disso, ajuda ao encurtar um precioso tempo no calendário para o plantio da segunda safra. Levantamento aponta que o custo adicional para a agricultura será de R\$ 460 milhões, em relação à troca do Paraquat por substitutos disponíveis no mercado.

Professor da UFPR aponta perigo

O professor da UFPR (Universidade Federal do Paraná) Victor Pelaez integra o grupo de pesquisas que estuda agrotóxicos. Para ele, o Paraquat é um produto extremamente tóxico, banido da União Europeia diante dos perigos atribuídos a ele. “Há riscos econômicos com a utilização e sua retirada deve ser precedida de alternativas mais viáveis e de custo reduzido por parte dos fabricantes”, pontua.

Ele cita os Estados Unidos como exemplo. Lá, para que um fitossanitário seja aprovado, precisa passar por uma rigorosa análise e suas consequências para o consumo humano, se aplicado em doses elevadas. “Precisamos seguir uma série de critérios e conscientizar o agricultor sobre o uso adequado desses produtos, e citar a utilização indispensável de EPIs durante o seu manuseio”.

Todo esse trabalho necessita de uma ação intensa de fiscalização, medida difícil de ocorrer no Brasil por conta de falta de material humano para realizar esse serviço. “Nos Estados Unidos, o produtor passa por um treinamento obrigatório para somente depois ter acesso ao produto”, compara. (VD)

Pesquisador da Embrapa explica causas e impacto

De passagem por Cascavel, o pesquisador da Embrapa (Empresa Brasileira de Pesquisa Agropecuária) Dionísio Gazziero também se manifestou sobre a repercussão em torno do banimento do Paraquat, considerando inicialmente que a retirada de um produto do mercado leva à perda de uma ferramenta importante no campo.

“O impacto é inevitável e, obviamente, surgirão outros produtos que desempenharão o mesmo papel, gerando como consequência problemas em relação ao seu custo”, destacou.

Hoje, um número expressivo de produtores utiliza esse herbicida para o controle de pragas.

O pesquisador chama a atenção para alguns pontos: a preocupação antiga dos órgãos de saúde em relação ao produto e os alertas emitidos pela Europa em torno da presença de resíduos no produto exportado, mesmo com o nível dentro do limite preconizado pela OMS (Organização Mundial da Saúde). “Na verdade, eu questiono se todas as aplicações de fato são necessárias e hoje esse é o produto principal usado na dissecação”.

Gazziero aponta um conjunto de situações envolvendo o produto, como uso intensivo e até mau uso, pela falta de respeito muitas vezes ao período de carência pós-aplicação, que é de sete dias. “Se não agir dessa forma, os resíduos vão estar presentes”.

Para ele, o manejo de produtos químicos precisa seguir uma regra: “Se usássemos de forma racional e adequada, talvez não despertasse tanto o interesse de alguns continentes em banir a presença desses produtos”, alerta.

SEM SAÍDA

Adapar fecha o cerco ao Paraquat

Curitiba - Logo que soube da determinação da Anvisa proibindo o uso do Paraquat no campo, a Adapar (Agência de Defesa Agropecuária do Paraná) orientou suas equipes de fiscalização para ficarem atentas a qualquer ato suspeito em torno do uso desse produto nas lavouras. Até agora, não foi registrada notificação nesse sentido.

De acordo com o coordenador do Cadastro de Agrotóxicos da Adapar, Renato Rezende Blood, a agência atuará na fiscalização em cima das restrições que ocorreram envolvendo a dessecação para a colheita. “Quem for pego a partir de agora usando o produto será autuado e, dependendo da situação, poderá ser multado”, avisou.

Segundo ele, a fiscalização não vai se restringir apenas ao

campo. A proibição envolve o uso costal e aplicação em áreas. “Hoje temos vários produtos que tem o Paraquat como ingrediente ativo”.

O comércio de insumos também receberá a visita da Adapar para saber se o estabelecimento continua comercializando o produto.



Quem for flagrado usando o produto será autuado e poderá receber multa

A aplicação do Paraquat está proibida em todo o Brasil desde o fim de setembro: decisão tem prós e contras

acesse e
fique por
dentro

www.oparana.com.br

twitter.com/o_parana

facebook.com/JornalOParana

siteoparana@oparana.com.br

O Paraná
Jornal de Fato

45. 3321-1000

DIGISTAR
PAIXÃO POR INOVAR

**PABX Digistar liga você à
novas oportunidades!**

SOLUÇÕES
QUE GERAM
ECONOMIA



- PABX com até 482 portas;
- Tecnologia Digital e IP;
- Roteador Básico ou Avançado;
- Módulo GSM integrado;
- Consulta Portabilidade;
- Gerenciamento e Diagnóstico Remoto;
- Software de Gestão: Virtual Key System e muito mais.

flextel
soluções

Flextel Soluções.
Rua Cassiano Jorge Fernandes 1068
Parque São Paulo - Cascavel- PR
Fone (45) 3225-1033

NORDESTE
viver é viajar



VIAJE COM A NORDESTE PARA:
SÃO PAULO - CAMPINAS - RIO DE JANEIRO
FLORIANÓPOLIS - JOINVILLE - BAL. CAMBORIÚ

COMPRE SUA PASSAGEM E PAGUE EM ATÉ 10X SEM JUROS
COM SEU CARTÃO VISA OU MASTER

LIGUE: (45)3226-5231

[CONSULTE OUTROS DESTINOS: 0800 44 2222]

acesse: www.expnordeste.com.br

A VIDA É MUITO CURTA PRA FICAR PARADA

NO TEMPO

*Você pode viajar
no seu futuro.
Vem pra Univel.*



+ x +
**VESTIBA
UNIVEL
2018** 

**AGENDE
SUA PROVA**

UNIVEL.BR
3036.3664

PAP
SEM JUROS

univel
CENTRO UNIVERSITÁRIO

Resumo de **Novelas** **Cíntia é liberada da prisão**



Nesta semana em Pega Pega, Pedrinho e Arlete passam a noite juntos. Cíntia é liberada da prisão pelo delegado Siqueira. Maria Pia fica nervosa ao saber que foram encontradas outras digitais, que não as de Cíntia, nos dólares que estavam no carrinho. Evandro conta a Júlio que Cíntia foi solta. Sandra Helena recebe alta e é levada novamente para a prisão. Cíntia pergunta a Júlio o nome da pessoa que a incriminou.

TEMPO DE AMAR

Segunda-feira
No navio, Helena lembra a Maria Vitória que a amiga tem o endereço do empório em que Inácio trabalha. No Rio de Janeiro, Reinaldo anuncia a Inácio que Falcão o atenderá em breve, e Lucinda se incomoda. Celeste inicia a feitura de seu testamento e lamenta ter perdido sua filha. Em Morros Verdes, Padre João revela a José Augusto notícias sobre o paradeiro de sua neta.

Terça-feira
Maria Vitória comenta com Helena sobre a revelação de Lurdes no navio. Teodoro observa Maria Vitória. No Rio, Inácio pede que Lucinda vá ao empório em busca de cartas de Maria Vitória. Osório conversa com Reinaldo sobre o estado de saúde de Celeste. Maria Vitória, Helena, Natália e Felícia se encantam com o Rio de Janeiro.

Quarta-feira
Maria Vitória confronta Lucerne sobre ter iludido Helena e suas irmãs. Felícia e Natália se encantam com a nova morada. Lucerne oferece abrigo a Maria Vitória, em troca de apresentações ao piano no cabaré. Inácio e Lucinda chegam à casa de Emília, que gosta do rapaz. Lucerne confessa a Gilberto que está determinada a tornar Maria Vitória uma de suas meninas.

Quinta-feira
Inácio defende Lucinda. Reinaldo diz que conseguiu remarcar a consulta e afirma que acompanhará Inácio. Maria Vitória e Helena agradecem a acolhida de Tomaso e Giuseppe na confeitaria. Gilberto e Lucerne descobrem a fuga de Maria Vitória e Helena.

MALHAÇÃO

Segunda-feira
Bóris se surpreende com a atitude de Edgar, que pede para o ex-orientador deixar a escola imediatamente. Ellen é recebida por Lica e Tina em seu primeiro dia no Colégio Grupo. Deco diz a Keyla que deseja encontrar um emprego. Anderson faz seus exames.

Terça-feira
Lica cobra de Bóris que ele confronte Malu, pelo bem dos alunos. Bóris questiona Edgar sobre a promoção de Malu. Roney pressiona Deco sobre a troca do registro de paternidade de Tonico. MB lidera uma manifestação contra o novo cargo de Malu. Ellen confessa a Fio, Benê e Keyla que teme permanecer no Colégio Grupo sem Bóris.

Quarta-feira
Jota, Tina e Lica defendem Ellen e afastam dela os alunos agressores. Roney e Deco explicam que, para trocar o registro de Tonico, Tato precisará fazer um exame de DNA. Bóris questiona sua decisão de deixar o colégio, e Dóris o apoia. Clara cobra uma atitude de Malu quanto ao troço sofrido por Ellen.

Quinta-feira
Lica chega com MB à escola e tenta despistar Marta. Bianca e Júlia cobram proteção de Clara junto a Malu. Lica pressiona Clara sobre as atitudes de Malu. Nena e Das Dores acompanham Ellen à escola e exigem uma posição de Edgar sobre a agressão sofrida pela menina.

Sexta-feira
Tina incentiva Ellen a denunciar a atitude racista do alunos, mas ela afirma que prefere esperar. Anderson aconselha Tato a formar sua própria família. Edgar teme as pautas conservadoras que Malu propõe para a escola. Ellen pede que Tina não comente com Anderson sobre o preconceito que sofreu. *Os resumos dos capítulos são disponibilizados pelas emissoras e estão sujeitos a mudanças em função da edição das novelas.

Segunda-feira
Pedrinho agradece a Eric por ceder a cozinha do hotel para seu jantar com Arlete. Tânia resiste, mas acaba depondo a favor de Cíntia, afirmando que a camareira estava com ela na noite do roubo ao hotel.

Terça-feira
Cíntia desconfia de Júlio e pede ao garçom que não a procure mais. Maria Pia descobre que Bebeth falsificou sua identidade e conta para Eric. Bebeth se explica para o pai. Delegado Siqueira entrega a Pedrinho os dólares que estavam na mala de Sandra Helena.

Quarta-feira
Timóteo tira Mônica da cadeia para ajudá-lo a roubar Malagueta. Borges pede para Teresa chamar os bombeiros e se desespera ao ver a casa pegando fogo. Júlio consegue gravar a fala de Malagueta sobre o roubo ao hotel.

Quinta-feira
Evandro se incomoda com o interrogatório de Antônia. Tânia visita Sandra Helena. Aginaldo consegue um celular, liga para Wanderley e pede que compre um urso igual a Denguinho. Márcio e Bebeth ficam assustados ao ver a casa queimada.

Sexta-feira
Arlete despista Júlio sobre sua ida ao Carioca Palace. Borges acaba aceitando a hospedagem no hotel oferecida por Eric. Cristóvão consegue retirar Tânia e Sabine do elevador. Lourenço pede que nenhuma camareira entre em seu quarto, deixando Cíntia assustada.

Sábado
Ingrid revela a Malagueta que foi Sabine quem mandou segui-lo. Domênico e Antônia interrogam Sandra Helena sobre o paradeiro de Mônica. Cíntia desabafa com Nelito e conta que não quer mais saber de Júlio.

SOLUÇÃO ANTERIOR

G	N	A		L				
M	A	R	A	V	I	L	H	A
F	U	S	O	I	T	O	N	
S	T	R	O	M	A	N	C	E
S	A	R	J	A	A	R	E	S
F	O	R	M	A	L	S	I	
V	I	P	A	T	A	T	A	M
T	E	O	L	O	G	O	P	
N	D	H	A	L	O	V	O	
F	E	I	T	O	P	I	E	R
S	A	R	C	E	N	T		
A	S	T	E	C	A	N	O	T
R	N	P	I	T	O	N		
F	I	O	S	L	E	S	T	E
L	A	S	P	A	L	M	A	S

PALAVRAS CRUZADAS DIRETAS

A tendência humana de imitar o comportamento da massa, em situações emotivas	(?) de avestruz: pessoa que come além da conta (pop.) Cálculo (símbolo)	Super-(?) gênero de filme em alta na primeira década dos anos 2000	Segunda (?), tipo de camiseta	Atividade realizada na camada de pré-sal, utiliza plataformas marítimas
(?) múltipla, doença				
Ferida bucal		O trabalho como o do minerador	Carne em bife (?) de si: irritar-se	
Referente à venda de favores "divinos"	Sistema operacional da Apple (sigla)		Sexo, em inglês Casas de serras	
				A forma literária de "Vestido de Noiva"
(?) Araújo, atriz da série "Mister Brau"		Interjeição de espanto ou ironia		Paraná (sigla) Ponto, em inglês
Miúdo de galinha	Expresse gratidão			
Classe dos animais que compõem 30% da lista de espécies ameaçadas de extinção	Apelido de "Luciana" Seduzida (fig.)		(?) pós-barba, cosmético masculino	
		Exibido; apresentado Meio		Deve ser acionada na curva (autom.)
		(?) de luz, arma do cavaleiro Jedi (Cin.)	Número de igrejas do Apocalipse (Bíblia)	
Mostrar desgosto de forma ruidosa	Cenário do Pecado Original (Bíblia)			Primeiro sentido desenvolvido no humano
		Usar pela primeira vez		
Jimmy (?), guitarrista da banda Led Zeppelin				Rato, em inglês
Sílabas de "ordem"	Fertilizar (a terra)			Renato Lage, carnavalesco carioca
Gênero de poesia		Sigla da extinta Alemanha Oriental		Editor (abrev.)
Alor de "Macunaima"				

horóscopo

ÁRIES

Um certo desânimo pode tomar conta do seu astral, mas ao longo do dia vai melhorar. Parceria deve trazer vantagem nas finanças. No trabalho, evite se estressar. Mantenha o foco e a calma. Se está só, pode se apaixonar a primeira vista.

TOURO

Com a mente ágil, será mais fácil encontrar boas soluções para os problemas no serviço. Os colegas talvez precisem do seu apoio — dê uma mão. Assuntos do passado devem interferir na vida amorosa. Uma boa conversa pode resolver.

GÊMEOS

Seus planos e objetivos podem sofrer atrasos, mas não desanime. Novas amizades podem te ajudar em projetos futuros. Negócios envolvendo moda e produtos para a estética recebem proteção. A vida a dois estará cheia de erotismo.

CÂNCER

No trabalho, fique longe de fofocas e de pessoas que se dizem amigas. Com seu espírito empreendedor em alta, poderá melhorar sua situação financeira. Seu charme irá fazer a diferença tanto no romance quanto na paquera.

LEÃO

Estudos, aprendizados e contatos com pessoas de longe terão proteção dos astros. Pode ter atritos em casa, por isso, evite entrar em discussões com familiares. Paixão por alguém proibido poderá balançar suas estruturas.

VIRGEM

Deverá olhar com mais atenção para as finanças, evitando gastar sem necessidade. No trabalho mantenha a disciplina e o foco. Na relação amorosa, a semana será tranquila. Já na paquera, um novo amor deve surgir.

LIBRA

Procure trocar ideias com pessoas de mente aberta. Você vai aprender muito com elas, que podem trazer boas sugestões para seus problemas. Boa semana para entrar em contato com amigos de longa data. No amor, saia da rotina.

ESCORPIÃO

Mudanças podem trazer certo desconforto, mas mantenha o pensamento positivo. No trabalho, não dê ouvidos a fofocas. Questões familiares precisarão de maior atenção. Muito desejo e fogueira na vida íntima.

SAGITÁRIO

Semana indicada para fazer planos para o futuro. Assuntos misteriosos podem despertar sua curiosidade. No trabalho, dedique-se mais e não deixe coisas por fazer. Estará mais sensível aos desejos e necessidades do par.

CAPRICÓRNO

Maneire nas suas atitudes para não entrar em atritos no trabalho e também em família. Harmonia com amigos e familiares. Se você está a fim de alguém, é um ótimo momento para falar dos seus sentimentos. Descontração no romance.

AQUÁRIO

Bom momento para mexer com grana. Sucesso ao lidar com publicidade, comércio, produtos artificiais e líquidos. Procure trabalhar no seu canto, assim irá render melhor. No amor, não brinque com os sentimentos dos outros.

PEIXES

Trabalho feito em conjunto ou em equipe tem mais chances de dar certo. Criatividade e esperteza serão essenciais para resolver problemas com grana. Paquera, novos amores e a relação amorosa recebem proteção.

SALMO DO DIA

E não entres em juízo com o teu servo, porque à tua vista não se achará justo nenhum vivente. Pois o inimigo perseguiu a minha alma; atropelou-me até ao chão; fez-me habitar na escuridão, como aqueles que morreram há muito. (Salmo 143)





Rotary em Ação

C2 - O Paraná Domingo, 15/10/2017

Colunista: Mari Decker Cargin
Email: companheiramarli@hotmail.com



Rotary - Nossas causas

Para criar vínculos internacionais, melhorar a qualidade de vida e construir um mundo mais pacífico, atuamos em áreas específicas:

- *Promoção da paz;
- *Combate a doenças: Educamos e capacitamos comunidades para que possam evitar o alastramento de doenças como pólio, HIV/Aids e malária. Além disso, ampliamos o acesso a assistência médica de baixo custo ou gratuita em áreas carentes
- *Apoio à educação;
- *Desenvolvimento econômico.



O Rotary de Santa Tereza do Oeste realizou o Chá da Amizade, em parceria com a Outubro Rosa, em benefício do Banco Ortopédico da cidade.

Fundação Gates sedia o Dia Mundial de Combate à Pólio de 2017

Por Rotary International

Pela primeira vez, a celebração do Dia Mundial de Combate à Pólio irá para a costa oeste dos Estados Unidos. A Fundação Bill e Melinda Gates, um dos nossos parceiros na Iniciativa Global de Erradicação da Pólio, sediará o evento anual em sua unidade no centro de Seattle, em 24 de outubro. Acompanhe o evento ao vivo às 14h30 (horário em Seattle) ou assista à gravação posteriormente.

Sue Desmond-Hellmann, diretora da Fundação Gates, dará um *update* do progresso da campanha de erradicação da poliomielite. Apenas 11

novos casos de pólio causados pelo vírus selvagem foram relatados este ano, todos no Paquistão e Afeganistão.

Na Convenção do Rotary International de 2017, realizado em Atlanta, EUA, Bill Gates renovou e ampliou a promessa de sua fundação de equiparar em 2:1 todas as contribuições à Fundação Rotária que forem destinadas aos esforços de erradicação da doença. Esta equiparação e as promessas de doações que governos mundiais e doadores corporativos fizeram ao Rotary fortaleceram a campanha para eliminar a pólio em US\$ 1,3 bilhão.

Outros palestrantes do Dia Mundial de Combate à Pólio

deste ano incluem Jay Wenger, diretor dos esforços de erradicação da pólio da Fundação Bill e Melinda Gates; Dean Rohrs, vice-presidente do Rotary International; John Cena e Tiwa Savage, embaixadores da pólio do Rotary; Ade Adepitan, atleta paraolímpico e sobrevivente da pólio; Jeffrey Kluger, editor sênior da Time Magazine, que supervisiona assuntos de ciência e saúde.

Os participantes também se sentirão inspirados com o cenário - a sede da Fundação Bill e Melinda Gates, próxima ao Obelisco Espacial de Seattle.

No ano passado, rotarianos de mais de 90 países re-

gistraram mais de 1.400 eventos e atividades de arrecadação de fundos para celebrar o Dia Mundial de Combate à Pólio e conscientizar o público sobre o papel de liderança que o Rotary desempenha na luta contra a doença. Com as suas contribuições e apoio, e a equiparação da Fundação Gates, nossa meta é arrecadar US\$ 250 mil durante o evento deste ano.

Inscreva seu evento ou encontre recursos para planejar uma ação, emendpolio.org.

Rotary Clubs em todo o mundo já inscreveram mais de 700 eventos. Inscreva seu evento ou encontre um próximo a você.

DEPOIMENTO:

Sou de uma geração que viveu os anos aterrorizantes da pólio. Quando soube que estamos tão próximos do fim da paralisia infantil, decidi colaborar. Não é sempre que conseguimos fazer algo tão extraordinário como eliminar uma doença.

Angeliqe Kidjo, cantora e compositora

Selecionado diretor de RI 2019/21



Mário César Martins de Camargo, associado do Rotary Club de Santo André (D-4420), foi selecionado pela Comissão de Indicação para Diretor do Rotary International, período 2019-2021. Sendo indicado para suplente José Luiz Toro da Silva, associado do Rotary Club de Guarulhos-Vila Galvão (D-4430).



No Rotary de Cascavel União, Wilson Riedlingler falou sobre a Uopecan de Cascavel e Umuarama, lembrando que o início da construção teve apoio dos rotarianos por meio de subsídios provenientes da Fundação Rotária



Na Semana do Meio Ambiente no Rotary de Cascavel União, Antonio Augusto proferiu palestra de motivação ambiental: Água Viva.

ALUGUEL DE TEMPORADA

Apartamento na Avenida Beira-Mar, praia central de Itapema (SC), mobiliado, com garagem e elevador, em frente à praia. Disponível. Preço a partir de R\$ 380 a diária. Contato: WhatsApp (45) 9999-3344 e (47) 99187-8085; email itapemasc.2007@hotmail.com.

TV TUDO

Rumores

Há fortes comentários indicando para uma mudança no comando da TV Record Rio de Janeiro. Se isso vier a se confirmar, Fabiano Freitas, seu atual presidente, deixará o cargo e voltará para Minas Gerais com todo seu staff.

Depende dele

A Bandeirantes tem interesse na permanência de Luis Ernesto Lacombe, com ou sem "Exathlon" no ano que vem. Vindo a se confirmar a transmissão da Copa da Rússia, no ano que vem, ele poderá ser peça importante no esquema de cobertura.

Limite

O "Exathlon" ficará no ar até a primeira quinzena de dezembro. São remotas as chances de uma segunda temporada, porém, é sempre bom aguardar a posição oficial da Band.

Planejamento (1)

De acordo com a Globo, o fato de a minissérie "Se Eu Fechar os Olhos Agora", escrita por Ricardo Linhares, iniciar suas gravações em novembro, mas, para estreiar somente em janeiro de 2019 não tem nada a ver com eventos como Copa do Mundo e eleições. É tudo uma questão de estratégia de grade.

Planejamento (2)

Em todo mês de janeiro, na Globo, é programada a exibição de uma minissérie. O fato de serem gravadas com antecedência, apenas atende a uma questão de custos. Por exemplo: no início de 2018, entrará "13 Dias Longe do Sol", finalizada há meses.

Planejamento (3)

E como é de praxe, por volta de 1 a 2 meses antes da exibição na TV aberta, as séries estreiam na plataforma digital. Vale destacar que foi realizado um estudo que mostra que a exibição antecipada não diminui em nada a audiência na televisão. São públicos praticamente distintos, segunda a emissora.

Arremate

De acordo com o Grupo Globo, essas novidades constantes ajudaram a aumentar o número de assinantes do Globo Play. E a ordem é continuar jogando no ataque.

Freio

Muito em breve Viviana Araújo será anunciada em uma nova série da Globo. Até em função disso foi pedido a ela para diminuir o ritmo de participação em programas da concorrência. Gugu e Luciana Gimenez, entre outros, terão que esperar.

Próxima parada

Aguinaldo Silva pretende contar com Elizângela no elenco de "O Sétimo Guardião". A atriz que vive um bom momento em "A Força do Querer".

Não para

Julia Dalavia caiu nas graças dos programas da Globo e tem emendado um trabalho atrás do outro. Depois de "Os Dias Eram Assim", ela acertou participação em "O Outro Lado do Paraíso". E também foi chamada para "Travessia", novela de Thelma Guedes e Duca Rachid, na fila das 18h.

Canal I

Rede TV! anuncia nova temporada de "O Céu é o Limite"

O game show "O Céu é o Limite", apresentado por Marcelo de Carvalho nas noites de sábado da Rede TV!, está garantido na programação 2018, informa a emissora, mas observando um esquema de rodízio.

A nova temporada, já em gravação, será exibida apenas durante o primeiro semestre, enquanto, no segundo, o horário voltará a ser ocupado por edições inéditas do "Mega Senha". Esta foi a maneira encontrada para evitar um desgaste ainda maior dos formatos de Endemol e Fremantle, respectivamente. Sucesso em vários países, "O Céu é o Limite" tem alcançado

média de 2,5 pontos na Grande São Paulo e existe, evidentemente, o desejo que venha obter um melhor desempenho de audiência. Algo que até poderá acontecer, agora que a emissora retornou às operadoras de TV paga. Conceito importado da Europa, o programa coloca à prova os conhecimentos gerais de seis competidores em rodadas eliminatórias, contando com a ajuda de dois famosos convidados a cada edição. Na Itália, batizado de "L'Eredità", é exibido pela emissora RAI e está no ar há 15 anos em edições diárias no horário nobre.



Nicolas Prattes e Mayara Araújo nos bastidores da "Dança dos Famosos". Eles estão em quarto lugar e precisam subir uma posição para seguirem no quadro.



SEXO É VIDA

Beije mais. Ame mais. Viva mais.

A DIFICULDADE DE EREÇÃO
E A EJACULAÇÃO PRECOCE
TÊM TRATAMENTO MÉDICO.

NÃO ESPERE MAIS.
Agende uma consulta.
0800 205 1900

BOSTON
MEDICAL GROUP
Responsável Técnico:
Dr. Reginaldo Seleti - CRM: 8869

bate-rebate

- ❖ O MG4, supercomplexo de estúdios da Globo, não ficará pronto este ano...
 - ❖ ...Na melhor das hipóteses, segundo semestre de 2018.
 - ❖ Ney Inácio, repórter do Ratinho, planeja se dedicar mais a documentários em 2018, na TV paga...
 - ❖ ...Mas sem abandonar o SBT.
 - ❖ Fulvio Stefanini e Tony Tornado vão integrar o elenco de "Rodeio Rock", filme do Felipe Folgosi.
 - ❖ A Cine Group está editando a segunda temporada do "Deu Match",
- para a MTV, que estreia em 2018.
- ❖ ..."Carinha de Anjo" poderá chegar a 350 capítulos no SBT...
 - ❖ ...Porém, nada que ameace o domínio de "Chiquititas", que teve nada menos que 545 capítulos.
 - ❖ André Luiz Miranda, após "O Rico e Lázaro", fará "Malhação - Vidas Brasileiras"...
 - ❖ ...O ator que é sempre lembrado pelo trabalho como Tiziu, em "Terra Nostra".
 - ❖ Silvero Pereira está lançando a segunda edição do livro "BR-Trans".

c'est fini

Mirela será a personagem de Larissa Manoela em "As Aventuras de Poliana", nova novela do SBT com estreia prevista para maio de 2018. Por enquanto são feitos segredos sobre o perfil da personagem, mesmo porque é uma estreia que ainda demora. "Carinha de Anjo" ainda terá um bom tempo no ar. Então é isso. Mas amanhã tem mais. Tchau!

Festival do Carneiro

Neste domingo o Rotary Clube de Cascavel Harmonia e o Rotary Clube de Cascavel Paz promovem a nona edição do tradicional Festival do Carneiro. O evento tem cunho beneficente e parte da renda arrecadada será revertida para o Hospital Uopecan. O evento será realizado a partir das 11h30, no CTG da Expovel, em Cascavel.

Coluna Social

By Tania Moraes

social@oparana.com.br



Anita Meller comemora ao lado do seu amor, Edimar Rohling, mais um aniversário amanhã

DIVULGAÇÃO

PALAVRAS

Esqueça o trânsito caótico, a urucubaca política, o tal balancete no fim do ano. Deixe de lado a cobrança interna, a dívida externa, a tão eterna dúvida. Viver é assim. Não há como negar. Para ficar ligado é preciso saber desligar. Fácil? Nem tanto. Descobrir qual é o seu tempo é tarefa nobre: exige um grande conhecimento sobre si mesmo. Portanto, esqueça o relógio. Seu tempo está dentro de você. Chega de viver com a ansiedade no colo e o celular na mão. Não deixe a agenda ocupar sem querer o lugar do coração. Respeite sua hora. Desacelere...

DIVULGAÇÃO



Quem também recebe muitos beijinhos hoje pelo aniversário é Aline Libardi

Nossos Parabéns!

Ana Claudia, Claudio Mattos, Franciele Karpinski, Neuza Blanco, Caroline Schmitt, Elizeu Rossoni, Lu Rosa, Terezinha Pinheiro Amaro, Terezinha Pinheiro, Sandro Sabadin, Fernanda Pasqualetto Marques, Eduardo Zanella, Puramania Cascavel, Aline Libardi e Everaldo Sales Neris. E amanhã: Jucelino Tanabe, Alexia Htinha, Marcelo Lira, Rafael Roberto, Gilberto Sanfelice, Roberto Aoki Junior e Azenir Batista de Oliveira.

HOJE

Procuo um momento que dure uma vida.
Filme (Casanova)



A médica Raquel Camargo com Andressa Stadler

Dica Dr. Romeu Tolentino

O estrabismo ou olho torto, ou vesgo, é uma patologia que precisa ser examinada e resolvida clínica e cirurgicamente o mais rápido possível, porque a criança desenvolve a visão cerebral até os cinco anos de idade podendo ser: catarata congênita; tumor intraocular ou retinopatia da prematuridade.

IVECO DAILY

COMO IVECO DAILY, VOCÊ SÓ PARA POR DOIS MOTIVOS: CARREGAR E DESCARREGAR.

o caminhão que roda na cidade a qualquer hora do dia.

www.iveco.com.br
CENTRO DE ATENÇÃO AO CLIENTE
0800 702 3443

Todos juntos fazem um trabalho melhor.

EMPRESAS POSSOLI

Cascavel - PR (45) 3227-2022
Vitorino - PR (46) 3227-1233
Criciúma - SC (48) 3478-5151

CARTÃO BNDES 48x sem entrada

- O chassi cabine mais vendido do segmento.
- Versões de 3,5 a 7 toneladas com cabine simples e dupla.
- Toda a linha Daily é VUC.
- Motor mais potente da categoria.
- Câmbio de 6 marchas.

IVECO
CARRREGADA DE POTÊNCIA



CESAR BERGER

Luma Ane Tiosso, nas lentes de Arivonil Policarpo



Prefeito de Santa Tereza do Oeste, Elio Marciniak (Kabelo), e a primeira-dama, Sandra, em recente encontro social. Kabelo, inclusive, teve reconhecido seu empenho à frente do Departamento de Cultura da Amop devido ao grande sucesso do 12º Fermop, que teve quatro etapas e a grande final em Toledo. O evento reuniu, neste ano, 135 cantores de quatro categorias

Flores em foco

Maripá tem 11 orquidários que têm atraído turistas de todo o Paraná. O Município conta ainda com seis propriedades preparadas para o turismo rural. Isso sem contar a deliciosa culinária repleta de pratos à base de peixes.

Salvando Vidas pelo Mundo I

O médico que já trabalhou no Hospital Ceonc, em Cascavel, e em Foz do Iguaçu Aref Muhieddine se destaca pelo projeto “Moça Bonita Salvando Vidas Pelo Mundo”, que pode ser conferido na fanpage que leva essa nome.

Salvando Vidas pelo Mundo II

O médico mostra os trabalhos feitos no Oriente Médio e as atuais atividades, além de disponibilizar a agenda de missões pelo mundo e o time de profissionais composto por médicos, dentistas, nutricionistas, fisioterapeutas, profissionais de beleza e moda. Curtam e compartilhem!

DIVULGAÇÃO



Lauro Zanoni, editor da revista Diference, assopra mais uma velinha neste domingo. Parabéns!

Coração Satânico

Nesta segunda-feira, às 20h30, no Teatro Municipal de Cascavel, tem apresentação da peça O Contrato de Jonhy Kissinski, baseado no filme Coração Satânico dos anos 80. Essa é uma promoção do Festival de Teatro, da Secretaria de Cultura de Cascavel. Entrada Franca.



A modelo Eveline Sofia Thomas veste Ateliê Gabriella Zeferino, fotografada por Gustavo Diniz

Vestibular 2018

vestibular.unipar.br

A escolha certa



**INSCRIÇÕES
ATÉ 24/11**

PROVAS 03/12

Família Portrait



Cibelli Valentina Ferraz da Rocha, filha de Jéssica Ferraz e Anderson da Rocha, completou 4 anos nesta semana

CARINA DIAS E JUCI FERRARI FOTOGRAFIA



Bernardo, filho de Camila Medeiros e Anderson Crespin

DONA CHICA FOTOGRAFIA

TATIANE PASECKI



Bento, filho de Larissa Torquato



Isabella, filha de Etienne Ribeiro Delgado e César Augusto Delgado

Comportamento

Dra. Karine Rizzardi

drakarinerizzardi@gmail.com

Atitudes que constrangem; exemplos que marcam

Meu ferro de passar roupas teve problemas no mês passado e certo dia deu curto circuito, a ponto de queimar. Isso já tinha ocorrido umas duas vezes, mas daquela vez, eu teria que comprar outro. Nesse mesmo dia, chego em casa as 18:00 e nisso toca a campainha:

- Matilde, o que você está fazendo aqui? Você não tinha que chegar em casa cedo para dar de mamar para seu bebê? (Matilde me auxilia na limpeza de casa)

- É que eu vim trazer um presente para você e Seu Adriano! Resolvi trazer hoje, pois sei que você compraria outro até a semana que vem. Então, me antecipei.

Olho a caixa embrulhada com maior carinho e dentro da mesma, tinha um ferro!

- Um ferro? Mas Matilde, não estou entendendo? Para que isso?

Eu fiquei totalmente sem graça e constrangida, pois sei o quanto ela batalha para sustentar sozinha dois filhos. Lembrei das muitas vezes que sua conta de telefone ficou cortada e mesmo nessa situação, ela aparece em casa com um ferro? Não foi sua atitude e nem o valor de quanto custa um ferro, mas o que mais me tocou foi a motivação que ela teve em fazer algo. Naquele mesmo instante, confesso que me envergonhei, pois pensei: "Será que eu faria o mesmo que ela fez por mim, se eu estivesse na sua situação?"

Atitudes que marcam: É isso que eu quero dizer, quando me refiro a marca que nós deixamos aos outros. Não é a pessoa, nem o cargo, nem o tamanho daquilo que é feito. Atitudes assim são mostradas em pequenas coisas, sendo no carinho com que se prepara um bolo para os amigos, ou então, quando se tem a oportunidade de fazer algo mal feito no seu trabalho quando ninguém está olhando e mesmo assim, você opta por não fazê-lo, simplesmente porque você sabe o quanto vale seu nome. Você não precisa gastar telefone do seu trabalho a toa, só porque não é você quem paga, pois hoje você faz isso para um chefe e amanhã poder ser o seu filho fazendo para você.

Tudo depende da motivação no ato de agir e sei que a atitude dessa mulher foi muito mais nobre do que de muitos homens que dão um carro de presente as suas esposas es-

perando que os outros vejam, e não com a motivação verdadeira de agradá-las. Isso marca! Isso toca! Isso encanta!

A autora é psicóloga especialista de casais e família
(45) 3224-4365
drakarinerizzardi@gmail.com



Vestibular ²⁰¹⁸ Unioeste

360° de possibilidades.



O MUNDO
GIRA,
SUA VIDA
MUDA!



É mais que um vestibular!
É o que a Unioeste faz hoje pelo seu futuro.

A Universidade quer atuar em todos os ângulos da sua vida e ampliar as possibilidades de um futuro melhor.

Inscrições até:

05 de nov.

Pelo site:  www.unioeste.br/vestibular

Prova em etapa única:

26 de nov.

Câmpus:  • Cascavel • Foz do Iguaçu • Francisco Beltrão
• Marechal Cândido Rondon • Toledo

Prova também em Curitiba

50% das vagas disponíveis pelo



História

Socialismo utópico autorizado no PR

Na experiência permitida pelo imperador, o sonho da igualdade foi frustrado pelas dificuldades estruturais

A suposição de que a experiência “anarco-socialista” de imigrantes franceses na Colônia Teresa Cristina foi um fracasso é contestada pela importância do legado que ficou para o futuro do Paraná: o pioneirismo da organização cooperativista. Autorizado pelo governo imperial, o projeto de colonização foi inspirado pelo médico Benoit Jules Mure (1809–1858), que fundou o Falanstério do Saí* segundo os princípios do chamado “socialismo utópico”, definição atribuída por Friedrich Engels aos experimentos anarquistas do século XIX.

Depois de ultrapassada a Questão Wise, em que marinheiros estadunidenses se atritaram com autoridades militares brasileiras, a atração de imigrantes foi retomada com mais vigor. Já em 17 de fevereiro de 1847 desembarcavam em Paranaguá o médico suíço Jean Maurice Faivre (1795–1858) e um grupo de 87 franceses que vieram empreender uma dura jornada aos trópicos na tentativa de realizar a justiça que o socialismo utópico projetava.

“Faivre era um sonhador e idealizou fundar uma comunidade agrícola feliz, longe da escravidão e do dinheiro, que, segundo ele, corrompia os homens” (Ruy Christovam Wachovicz, *História do Paraná*). O nome da colônia foi uma homenagem à imperatriz Teresa Cristina de Bourbon (1822–1889).

Além de plantar a semente do cooperativismo no Paraná, a experiência colonial dos franceses apresentou mais um importante elemento a seu favor: os olhos do Brasil estavam postos aqui, para avaliar o desenvolvimento da colonização

com imigrantes e sem escravos.

Essa atenção contribuiu para intensificar os esforços das lideranças de Curitiba pela criação da Província do Paraná, sempre travada por interesses paulistas avessos à ideia de perder uma porção enorme de seu território, desde o Rio Paranapanema até o Nordeste do Rio Grande do Sul.

*O falanstério (propriedade coletiva libertária) deu origem à Vila da Glória, em São Francisco do Sul (SC).



Faivre: a virtude está no interior no Brasil



Imperatriz Teresa Cristina: discreta influência sobre o marido imperador

Teresa, a mãe da imigração italiana

A escolha de uma região compatível com os hábitos europeus, às margens do Rio Ivaí, hoje Município de Cândido de Abreu, teve a influência do Barão de Antonina, que anteriormente havia iniciado o assentamento de colonos alemães em Rio Negro. A imperatriz Teresa Cristina também teria um papel decisivo na atração de imigrantes italianos:

“Conquistou a confiança do marido, passando, inclusive, a colaborar em decisões de Estado. Para melhorar a situação da saúde pública e do ensino, ela conseguiu facilidades para que viessem para a corte brasileira muitos italianos médicos, engenheiros, professores, farmacêuticos, enfermeiras, artistas, artesãos e trabalhadores qualificados. Começaram a chegar, também, trabalhadores braçais e agricultores” (Julio Cezar Vanni, *Italianos no Rio de Janeiro*).

A intenção do barão João da Silva Machado era aproveitar a formação de colônias no interior do Paraná para viabilizar comercialmente a navegação do Rio Ivaí e alicerçar o projeto de integração que elaborou para se apropriar de amplas extensões de terras propícias e caminhos entre o Paraná e o Mato Grosso.

“Mercê das recomendações anteriormente feitas pelo Presidente da Província [de São Paulo] a mando de D. Pedro II, Faivre, com relativa facilidade, conseguiu alguns animais de carga para transportar parte da bagagem dos colonos e dos equipamentos trazidos da França, pondo-se, então, por volta do dia 20 de fevereiro de 1847, a caminho da terra, onde pretendia encontrar um novo Éden” (Josué Corrêa Fernandes, *Socialismo Utópico à Beira do Ivaí – Trajetória do dr. Jean-Maurice Faivre*).

“Moralidade” longe do litoral

A primeira etapa da marcha dos franceses rumo ao sertão paranaense já foi uma aventura: “vencer a íngreme serra que separava o litoral do planalto, pelo ainda rústico caminho da Graciosa, aberto em 1807, e que, como o do Cubatão, mal e mal permitia a passagem de pedestres com cargas às costas, por trilhas perigosas nas quais o menor descuido levaria o viandante às profundezas precipícios imensos. A caravana, porém, passou a avançar com redobrado cuidado, principalmente em razão da presença de vinte e seis crianças que, a pé ou sobre os cargueiros, necessitavam de estrita vigilância” (Josué Corrêa Fernandes).

A fertilidade das terras às margens do Rio Ivaí e o clima favorável ao desenvolvimento da agricultura asseguraram boas plantações principalmente de fumo, arroz, cana-de-açúcar, algodão café e milho. “No segmento industrial e aproveitando-se dos recursos naturais constroem olarias, serrarias, moinhos, alambiques para fabricação

de aguardente e rapadura. Buscavam comercializar o excedente da produção com outros povoados, como Ponta Grossa e Guarapuava” (Arlindo Aparecido Madoenho, *O cooperativismo em suas raízes: A formação da Colônia Agrícola Teresa Cristina no Paraná do século XIX*).

“No plano de colonização que concebeu, teve em mira não apenas prestar auxílio aos infelizes e órfãos da sorte. Quis, também, construir algo de vantajoso ao País, introduzindo a indústria agrícola e a moralidade ‘que parece aí estar em falta’. Em razão disso é que se manteve afastado do ‘mar’, onde a ganância tem acarretado tantos desastres e sofrimentos inúteis. Reconhecendo que ainda não atingiu plenamente os objetivos, tem convicção, todavia, de que já conseguiu algo em favor da dignificação das pessoas, ao solicitar ao Imperador D. Pedro II que ficasse proibida a escravidão nos domínios da Colônia, o que foi aceito sem qualquer imposição” (Josué Corrêa Fernandes).

Fome na Europa estimula imigração

Enquanto os franceses, à custa de sacrifícios imensos, dedicavam-se a produzir alimentos no interior paranaense, a fome se espalhava pela Europa, arrasando a Irlanda em consequência de uma doença que atacou a batata e resultou na morte de um milhão de pessoas que se alimentavam essencialmente desse tubérculo. Nas décadas seguintes, imigrantes de diversas origens continuariam a vir da Europa e depois também da Ásia.

Quase todos os franceses que vieram para o experimento da Colônia Teresa se retiraram, atribulados pelas dificuldades encontradas na região, vários se deslocando para outras vilas do Paraná. Por outro lado, diversos colonos brasileiros se juntaram ao desenvolvimento colonial da região, especialmente vindos de Castro e Guarapuava.

Ainda ressentidas pelas manobras que retardavam a criação da Província do Paraná, as lideranças locais procuravam criar condições para fortalecer a comunidade e dar maior força à reivindicação. Resultou dessa estratégia a criação do Lyceu de Curitiba, fundado em 1846.

O educandário, base para o futuro Colégio Estadual do Paraná, tinha o objetivo de propiciar educação gratuita e de qualidade à juventude paranaense, constituindo um centro educacional padrão para os demais estabelecimentos de ensino da região. Um século depois, será “considerado não só o maior colégio da América do Sul, como também o mais moderno, em função dos recursos educacionais e administrativos de que era dotado” (Miguel Sgarbi Pachioni, *A imaterialidade da cultura*).

No litoral, também em 1846, a Fortaleza da Barra ganha um farol para orientar os navegantes. E logo no início do ano seguinte as ações para viabilizar a criação da Província do Paraná se intensificarão.

(Fonte: Projeto Livrai-Nos!, *Paraná, Tempo de Formação*)

CALENDÁRIO

16 de outubro de 1987

Criado o Ecomuseu de Itaipu.

17 de outubro de 1971

Criado o 33 Batalhão de Infantaria Motorizado de Cascavel, na época sendo instalado em Jaguarão (RS) – atualmente, 33º Batalhão de Infantaria Mecanizado. Foi transferido para Cascavel em 1982.

17 de outubro de 1974

Começam as obras da usina hidrelétrica de Itaipu.

20 de outubro de 1869

Nasce em Canoinhas (SC) Antônio José Elias, o *Antônio Diogo*, primeiro morador oficial do atual perímetro urbano de Cascavel, no setor conhecido como *Cascavel Velho*.

20 de outubro de 1938

Decreto-lei 7.573 cria o Distrito de Cascavel, pertencente a Foz do Iguaçu. Pelo mesmo decreto, Rocinha recebe novamente o nome de Catanduvas.

20 de outubro de 1949

Inicia-se a colonização de Medianeira, sob o comando de Pedro Soccol e José Callegari.

20 de outubro de 1978

Explosão no Rio Paraná abre desvio para permitir as obras de Itaipu.

20 de outubro de 1985

Inaugurada a ponte Brasil–Argentina em Foz do Iguaçu.

21 de outubro de 1932

Tropas de Foz do Iguaçu que se dirigiram preventivamente a Guaíra, para evitar uma nova ocupação revolucionária da região, retornam à cidade.



21 de outubro de 2007
Confronto armado entre a transnacional Syngenta e a organização Via Campesina em Santa Tereza do Oeste.

Explosão desviou o Rio Paraná para permitir a construção de Itaipu

Na Internet:

<http://livrai-noscascavel.blogspot.com.br/p/historia-de-cascavel.html>
E-mail: alceusperanca@ig.com.br

Imobiliário

imobiliario@oparana.com.br

D1 - O Paraná Domingo, 15/10/2017

2007

CONSTRUTORA.JL
WWW.CONSTRUTORAJL.COM

UMA HISTÓRIA
QUE NÃO FOI
APENAS ESCRITA,
FOI EDIFICADA.

PODA GIGANTE
2007



Construtora JL



construção

Construtora JL

www.construtorajl.com | 45 3321-8500



vendas - creci J-2031

Imobiliária JL

www.imobiliariajl.com.br | 45 3225-2528 / 3225-0008

Curta nossa Fan Page e compartilhe as novidades.

Fique por dentro dos lançamentos do mercado imobiliário, com conteúdos sempre atualizados.



www.facebook.com/construtorajl

APARTAMENTOS EM CONSTRUÇÃO

= ED. ELEGANCE. APTOS - Rua Dom Pedro II esq. Mato Grosso - CENTRO. - R1 - 16.347 - 2013 (02 APTº POR ANDAR). Com (240,02m² 02 vagas de garagem) - 01 suíte, 02 quartos, bwc social, sala p/ 2 ambientes c/ churrasqueira, lavabo, cozinha, área de serviço, bwc, área comum com piscina, salão de festa com espaço gourmet, Hall decorado, cameras segurança, medidor água individual poço artesiano. (LANÇAMENTO).

= ED. PRIVILEGE. APTOS 5º ANDAR - Rua Mato Grosso - CENTRO. - R1 - 062.178-2010 (02 APTº POR ANDAR). Com (294,31m² 02 vagas de garagem). 01 suíte máster, closet, 02 suítes, sala estar / jantar / espaço gourmet, sacada, lavabo, cozinha, lavanderia, dep. de empregada - Área comum c/ piscina adulto, piscina infantil, deck, Play Ground, fitness, sauna mini-quadra, salão de festas, cozinha gourmet, churrasqueira, sala de jogos, bicicletário.

= ED. SPLENDORE. APTOS - Rua Pedro Ivo - CENTRO. - R1 - 75.770 - 2012 (04 APTº POR ANDAR). Com (154,488m² 02 vagas de garagem) - 01 suíte, 02 quartos, Bwc social, sala p/ 2 ambientes c/ churrasqueira, cozinha, lavanderia. Área comum Hall decorado, salão de festa c/ cozinha, sala de jogos, piscina c/ deck, churrasqueira, poço artesiano.

= ED. ABSOLUTE. APTOS - Rua Carlos de Carvalho - CENTRO. - R1 - 79.563 - 2014 (06 APTº POR ANDAR) - (DUAS OPÇÕES DE PLANTAS). 02 quartos, Bwc social, sala / cozinha / lavanderia. vaga de garagem. Área comum Hall decorado, 03 elevadores, salões de festa, churrasqueira e outros atrativos. EXCELENTE LOCALIZAÇÃO.

APARTAMENTOS

= ED. CONTEMPORANEAU. APTO 101- R. Carlos de Carvalho, 3480 esq. -CENTRO. Com 284,702m². 01 suíte, 02 quartos, bwc social, sala p/ 2 ambientes c/ espaço Gourmet, com terraço, lavabo, cozinha, lavanderia, 02 vagas de garagem, depósito.

= ED. CONTEMPORANEAU. APTO 102- R. Carlos de Carvalho, 3480 esq. -CENTRO. Com 337,989m². 01 suíte, 02 quartos, bwc social, sala p/ 2 ambientes c/ espaço Gourmet, com terraço, lavabo, cozinha, lavanderia, 02 vagas de garagem, depósito.

= ED. CONTEMPORANEAU. APTO 201- R. Carlos de Carvalho, 3480 esq. -CENTRO. Com 241,699m². 01 suíte, 02 quartos, bwc social, sala p/ 2 ambientes c/ espaço Gourmet, balcony, lavabo, cozinha, lavanderia, 02 vagas de garagem, depósito.

= ED. INFINITY. APTOS - Rua Mato Grosso - CENTRO. Com 164,271m². 01 suíte, 02 quartos, Bwc social, sala p/ 2 ambientes c/ churrasqueira, cozinha, lavanderia. 02 vagas de garagem.

= ED. COUNTRY VILLE RESIDENCE. APTOS - R. Jorge Samways. - FOZ DO IGUAÇU - R2 -6012 -1998
Com 425,312m², c/ 03 vagas de garagem

= ED. PRIVILEGE I. APTO 1102 - Rua Mato Grosso, 2687 - CENTRO. Com 304,14m². 01 suíte máster c/ closet, 02 suítes, sala p/ 3 ambientes c/ sacada e Churrasqueira / pia, lavabo, cozinha, lavanderia - dep. de empregada, 02 vagas de garagem.

= ED. AÇORES. APTO 902 - Rua Visconde de Guarapuava - CENTRO. Com 286,03m². 03 suítes (mobiiladas), sala TV / estar / jantar, lavabo, sacada c/ churrasqueira, cozinha e lavanderia (mobiiladas), dep. de empregada (mobiilada), 03 vagas de garagem. R\$1.250.000,00.

= ED. METROPOLIS. APTO 7º ANDAR - Av. Atlântica, 770- BALNEÁRIO CAMBORIÚ
Com M² 494,87. 01 suíte máster c/ closet, 02 suítes c/ closets, sala p/ 02 ambientes c/ sacada, sala jantar espaço gourmet, lavabo, cozinha, lavanderia, dep. de empregada, 04 vagas de garagem. (DECORADO - MOBILIADO "MÓVEIS SIERRA").

= ED. RESID. BARONI - Rua Érico Veríssimo - ALTO ALEGRE. Aptos com 119,297m². 01 suíte, 01 quartos, Bwc social, sala p/ 2 ambientes, cozinha, lavanderia. 01 vaga de garagem. Apto térreo com 139,527m² c/ terraço e churrasqueira. (Tem opção de compra de mais 01 vaga de garagem)

= ED. FOREST PARK RESIDENCE. APTO 804 BL II- Rua Jerusaleim, 120 - JD. LAGO - LONDRINA - PR. Com 127,57m². 01 suíte, 02 quartos, sala p/ 02 ambientes c/ sacada, cozinha, lavanderia, 01 vaga de garagem. R\$320.000,00. (TROCA POR IMÓVEL EM CASCAVEL)

= ED. GERALDO MARQUES SARAIVA - (COBERTURA DUPLEX - MOBILIADO). Rua Mato Grosso, 1789 - CENTRO. Com 366,39m². 01 suíte c/ closet / sauna, escritório, salão de jogos, Bwc social, sala jantar, cozinha, lavanderia, salão de festa amplo, 04 vagas de garagem. R\$1.800.000,00.

= ED. GRAND VILLE. APTO 601- Rua Minas Gerais, 2287 - CENTRO. Com 183,45m². 01 suíte máster, 02 quartos, Bwc social, sala p/ 2 ambientes c/ sacada e churrasqueira, cozinha, lavanderia, dep. de empregada, 02 vagas de garagem. R\$500.000,00.

= ED. RESID. FAMILLY. APTO 13 BLOCO 01 - Rua Osvaldo Cruz, 2992 - CENTRO. Com 80,02m². 01 suíte c/ hidró, 01 quarto, Bwc social, sala p/ 02 ambientes, cozinha, lavanderia, 01 vaga de garagem. R\$250.000,00.

= ED. RESID. FAMILLY. APTO 13 BLOCO 02 - Rua Osvaldo Cruz, 2992 - CENTRO. Com 80,02m². 03 quartos, Bwc social, sala p/ 02 ambientes, cozinha, lavanderia, 01 vaga de garagem. R\$250.000,00.

= ED. RESID. FAMILLY. APTO 22 BLOCO 04 - Rua Osvaldo Cruz, 2992 - CENTRO. Com 80,02m². 03 quartos, Bwc social, sala p/ 02 ambientes, cozinha, lavanderia, 01 vaga de garagem. R\$250.000,00.

= ED. TORRE DE LYONI. APTO 6º ANDAR- Rua Recife, 1042 - CENTRO. Com 115,02m². 01 suíte, 02 quartos, Bwc social, sala p/ 2 ambientes c/ sacada (fechada), cozinha, lavanderia, 01 vaga de garagem. (tela nas janelas - gesso - pisos laminados e porcelanato - portas laqueadas).

R\$ 350.000,00

= ED. RESID. OESTE. APTO 31 BLOCO 03 - Rua Das Palmeiras, 1.090 - JD. COQUEIRAL Com 80,03m². 03 quartos, Bwc social, sala p/ 02 ambientes, cozinha, lavanderia.

= ED. WAY POINT. APTO 9º ANDAR - Rua Recife, 1.000 - CENTRO. Com 204,02m². 01 suíte, 02 quartos, Bwc social, sala p/ 02 ambiente c/ sacada churrasqueira / pia, lavabo, cozinha, lavanderia, bwc de serviço, 02 vagas de garagem. (Ficam armários cozinha, lavanderia e bwc - Box Blindex)

= ED. IMPERATRIZ. APTO - Rua Olavo Bilac, 1319 - CENTRO. Com 257,02m². 01 suíte máster, 03 quartos, Bwc social, sala p/ 3 ambientes c/ sacada fechada, Blindex, lavabo, cozinha, lavanderia, dep. de empregada, depósito, 02 vagas de garagem. (APTO MOBILIADO- AR SPLIT - PISO LAMINADO E GRANITO). R\$850.000,00.

= ED. CASA BELLA. APTO 302 (DUPLEX) - R. Mato Grosso, 2002-CENTRO. Com 274,02m². 01 suíte c/ sacada (fechada blindex), 02 quartos, bwc social, sala Tv sala p/ 2 ambientes c/ sacada (fechada blindex), lavabo, cozinha c/ armários, lavanderia, dep. de empregada, 02 vagas de garagem.

= ED. MONTE CASTELO. APTO 1202 - Rua São Paulo, 921 - CENTRO. Com 180,02m². 01 suíte, 02 quartos, bwc social, sala p/ 2 ambientes c/ sacada, cozinha, lavanderia, dep. de empregada, 01 vaga de garagem. R\$550.000,00.

= ED. LUCIANA. APTO 22- Rua Souza Naves - CENTRO. Com 141,85m². 03 quartos, Bwc social, sala estar, sala jantar, cozinha, lavanderia, dep. de empregada, 01 vaga de garagem, depósito. R\$240.000,00.

= ED. CURITIBA RESIDENCE. APTO 605 - Rua Curitiba, 1591 - NEVA Com 142,79m². 01 suíte, 02 quartos, Bwc social, sala p/ 02 ambientes sacada Gourmet, cozinha, área de serviço, 02 vagas de garagem. R\$406.951,50.

= ED. ISLA BELIZE. APTO 701 - Rua Belo Horizonte, 1758 - NEVA Com 170,33m². 01 suíte, 02 quartos, Bwc social, sala p/ 02 ambientes c/ sacada e churrasqueira / pia, cozinha, área de serviço, 02 vagas de garagem. R\$442.858,00.

= ED. GEMINI I. APTO 15º ANDAR- Rua São Paulo, 769 - CENTRO. Com 264,02m². 01 suíte máster, 01 suíte, 02 quartos, Bwc social, sala p/ 2 ambientes c/ sacada, lavabo, sala jantar c/ sacada e churrasqueira, cozinha, lavanderia, dep. de empregada, 02 vagas de garagem. R\$1.150.000,00.

= ED. SHERATHON, APTO 52 - Rua Rio de Janeiro, 1626 - CENTRO. Com 100,23m². 03 quartos, Bwc social, sala estar / jantar c/ sacada, cozinha, lavanderia. 01 vaga de garagem. R\$280.000,00 (ÓTIMO APTO, ACEITA PROPOSTA)

= ED. MONTE REAL. APTO 22 - 2º ANDAR - Rua Castro Alves, 2215 - CENTRO. Com 176,866m². 01 suíte c/ hidró (mobiilada), 02 quartos (um mobiilado), Bwc social, sala p/ 02 ambientes, sacada fechada / janela (Blindex), cozinha (mobiilada). Geteins/ fogão e maquina lav. louça), lavanderia (mobiilada), dep. de empregada, 01 vaga de garagem. (02 ap. ar condicionado - bwc c/ Box e armários - pisos laminado e porcelanato).

= ED. LAGOA DA PAMPULHA. APTO 602- Rua Belo Horizonte, 1215 - CENTRO. Com 167,02m². 01 suíte, 02 quartos, Bwc social, sala p/ 2 ambientes c/ sacada e churrasqueira / pia, cozinha e lavanderia (mobiiladas), 02 vagas de garagem. R\$600.000,00.

= ED. TORRE DE LYON II. APTO 602 ANDAR- Rua Recife, 1042 - CENTRO. Com 115,02m². 01 suíte, 02 quartos, Bwc social, sala p/ 2 ambientes c/ sacada, cozinha, lavanderia, 02 vaga de garagem. (estante / painel na sala, armário suíte, escrivaninha no quarto, armários na cozinha e lavanderia - Bwc c/ armário e Box - piso laminado) R\$350.000,00.

= ED. BRISTOL. APTO 91 - Rua Paraná, 2465 -CENTRO Com 130,0866m². 01 suíte, 02 quartos, Bwc social, sala p/ 02 ambiente c/ sacada, cozinha, lavanderia, 01 vaga de garagem. (MOBILIADO). R\$400.000,00.

= ED. MONTE ALTO. APTO 1001 - Rua Carlos de Carvalho, 4099 - CENTRO. Com 158,02m². 01 suíte, 02 quartos, bwc social, sala p/ 2 ambientes c/ sacada, cozinha, lavanderia, 01 vaga de garagem. R\$420.000,00.

= ED. EXCELLENCE. APTO 802 - Rua Engenhoiro, 2828 - CENTRO. Com 445,02m². 04 suítes (uma máster), sala p/ 03 ambientes c/ sacada, cozinha, lavanderia, dep. de empregada, 04 vagas de garagem. R\$2.200.000,00. Área de lazer - piscina adulto, piscina infantil, sauna, salão de festas, copa, cozinha gourmet, churrasqueira, sala de jogos, fitness, quadra de tênis e polivalente.

= ED. SÃO PETERSBURGO. APTO 601- Rua Recife, 601 - CENTRO. Com 73,428m². 01 suíte, 02 quartos, Bwc social, sala p/ 2 ambientes c/ sacada, Cozinha e lavanderia (mobiiladas), 02 vagas de garagem. R\$ 480.000,00 (aceita-se apto central com elevador)

RESIDENCIAL GREEN TOWN

= CONDOMINIO COM 13 SOBRADOS - Rua Erva Mate, 318. RECANTO TROPICAL - R1 51.737- 2013.

Com 128,23m². 01 suíte, 02 quartos, bwc social, sala p/ 2 ambientes, lavabo, sala jantar / cozinha - área de serviço.

RESIDÊNCIAS

= RESID. ALVENARIA - Marina Doce Vida - BOA VISTA DA APª. Com 260,02m². Lote c/ 2.058,04m². 02 suítes, 01 quarto, Bwc social, sala estar, sala TV, sala jantar, cozinha c/ armários, lavanderia, dep. de empregada, varanda grande c/ churrasqueira garagem p/ 2 carros coberta. (piscina). R\$1.250.000,00.

= RESID. MISTA - Rua Souza Naves, 2515 - PARQUE SÃO PAULO. Lote nº0022, Quadra nº 001, com 455,02m². R\$ 550.000,00.

= SOBRADO - Praça Padre Cassimiro Chichon - JD. MARIA LUIZA. Com c/ 355,02m². Lote c/ 455,02m² - 01 suíte máster, 03 suítes, 01 quarto c/ sacada - rouparia, sala estar, sala jantar, lavabo, espaço gourmet - cozinha, lavanderia, sauna - dep. de empregada, garagem p/ 03 carros. (ficam todos os móveis fixos - depósito - poço de luz - piscina aquecida - alarme - portão eletrônico - cerca elétrica - poço semi artesiano). R\$1.700.000,00.

= RESID. ALVENARIA (MOBILADA) - Marina Doce Vida I - BOA VISTA DA APª.

Com 692,62m², Lote c/ 5.833,02m². 01 suíte máster, 06 suítes, sala íntima / TV, sala p/ 04 ambientes, cozinha, lavanderia, dep. de empregada, varanda c/ churrasqueira, sala de jogos - garagem p/ 2 carros, (ar condicionado - piscina - depósito - pomar -)

= SOBRADO - Rua Estanislau Cidral, 246 - ALTO ALEGRE. Com c/ 141,10m² - Lote c/ 140,90m². 01 suíte c/ closet e varanda, 002 quartos, Bwc social, jardim de inverno, sala estar, sala jantar, lavabo, cozinha, área de serviço, churrasqueira, garagem p/ 2 carros (01 coberta). R\$390.000,00.

= SOBRADO - Rua Terra Roxa, 1329 - REGIÃO DO LAGO I. Com c/ 422,02m². Lote c/ 511,4,02m² - 01 suíte máster, 02 suítes simples (uma c/ sacada), sala estar / TV / jantar (estar c/ mobília), lavabo, cozinha e lavanderia (mobiiladas), salão de festas (grande) c/ churrasqueira, Piscina aquecida, Spa, Academia, garagem p/ 04 carros (duas cobertas).

= SOBRADO - Rua Pernambuco, 2269 esq. c/ Flamboyant - CENTRO. Com c/ 128,02m². Lote c/ 1,02m². 01 suíte c/ hidró, 02 quartos, Bwc social, 02 sacadas, sala, estar / TV, lavabo, adega, cozinha, lavanderia, garagem p/ 02 carros c/ churrasqueira. (ficam todos os móveis fixos e ar-condicionado) R\$550.000,00.

= SOBRADO - Rua Cipreste, 637 - CONDOMINIO PORTAL DO VALE. Com c/ 327,85m² - Lote c/ 2.057,58m². 01 suíte master c/ sacada e clouset, 02 quartos (um c/ sacada), bwc social, sala estar, lavabo, escritório, Home Theater, sala jantar, cozinha e área de serviço (planejadas), Bwc serviço, = EDICULA com espaço Gourmet / churrasqueira, garagem p/ 02 carros, depósito. R\$3.100.000,00

= RESID. MISTA - Rua Salgado Filho, 1869 - CENTRO. Com c/ 375,51m. Lote c/ 1.100,02m². 01 suíte, 03 quartos, Bwc social, sala p/ 02 ambientes, sala Tv, escritório, sala jantar, cozinha, lavanderia, dep. de empregada, garagem, depósito. R\$1.800.000,00.

= SOBRADO - Estrada Pecheck - Marina Doce Vida (Divisa com a

Plantar / Marinas Comercial) - BOA VISTA DA APª.

Com 250,02m², Lote c/ 3.000,02m². 01 suíte, 03 quartos, Bwc social, sala estar / TV / jogos / jantar, lavabo, cozinha, lavanderia, garagem p/ 2 carros, (móveis fixos - lareira - poço artesiano com água 8,75 PH). R\$700.000,00.

= RESID. ALVENARIA - Rua Arquitetura, 478 - JD. UNIVERSITÁRIO. Com c/ 230,02m² - Lote c/ 468,02m². 01 suíte, 02 quartos, Bwc social, sala p/ 02 ambientes, cozinha, lavanderia, garagem p/ 3 carros. (01 coberta) = EDICULA (móveis na suíte, sala e cozinha planejada - com sobra de terreno). (ACEITA APARTAMENTO ATÉ R\$200.000,00 COMO PARTE DE PGTO). R\$ 600.000,00

SOBRADO - Rua Afonso Pena, 2630 (EM COND. COM 04 SOBRADOS.) - CENTRO. Com c/ 226,34m² - Lote c/ 389,153m². 01 suíte c/ sacada, 02 quartos c/ sacadas, Bwc social sala TV / jantar, lavabo, escritório, cozinha, lavanderia, dep. de empregada, despensa, depósito, churrasqueira, garagem p/ 2 carros, (ficam móveis sob medida - ar condicionado, cortinas - Cond. com piscina - cerca elétrica - portão eletrônico - câmaras). R\$900.000,00.

= RESID. ALVENARIA - Marina Doce Vida - BOA VISTA DA APª. Com 230,50m², Lote c/ 1.358,70m². 03 suítes (mobiilada), sala p/ 2 ambientes (mobiilada), cozinha e lavanderia com (mobília completa), tanque, maquina de lavar, dep. de empregada (mobiilada), varanda grande c/ churrasqueira, forno pizza, chapa, mesa grande em granito, mesa c/ guarda sol, garagem (piscina nova c/ borda permanente infinita, luz colorida, jardim, arvores frutíferas, irrigação automatizada, ar condicionado, Pier, barco motor Yamaha 150 HP, injeção eletrônica Socker 222. R\$1.500.000,00.

= RESID. MADEIRA - Rua Rio Grande do Sul, 2611 - CENTRO. Com + - 100,02m², Lote com 487,45,02m². R\$900.000,00. (ACEITA-SE CASA DE MENOR VALOR COMO PARTE DO PGTO)

IMÓVEL COMERCIAL OU RESIDENCIAL

= IMÓVEL. ALVENARIA - Rua Uruguai, 969 - ALTO ALEGRE. Com 283,59m², Lote c/ 690,02m². (01 Sala ampla p/ recepção com 02 banheiros, amplo corredor de acesso para as 08 salas (de vários tamanhos), banheiro, sob solo garagem).

CONDOMÍNIO HORIZONTAL

= COND. RESID. MARINA DOCE VIDA II: (LANÇAMENTO) TERRENOS individuais na beira do lago de Salto Caxias; perfeito p/ pratica de esportes náutico; com infra-estrutura completa. Rua pavimentada, esgoto, iluminação, telefone, quadra de esporte, garagem para barcos, água natural.

TERRENOS

= TERRENO - Rua Antonio Mattei - JD. PIOVESAN. Lote nº 13, Quadra nº 10. Com 301,02m². R\$150.000,00.

= TERRENO - Av. Brasil - JD. SANTO ONOFRE. Lote nº 03, Quadra nº 24. Com 360,02m². R\$300.000,00.

= TERRENO - COND. RESID. GOLDE GARDE - REGIÃO DO LAGO. Lote nº 10. Quadra nº 04 Com 740,02m².

= TERRENO - COND. RESID. GOLDE GARDE - REGIÃO DO LAGO. Lote nº 14. Quadra nº 05 Com 740,02m².

= TERRENO - Rua Pio XII esq. R Cassiano J. Fernandes - JD. PIO XII, NEVA. Lote nº 15-A, Quadra nº 05. Com 1.025,3600m².

= TERRENO - COND. MARINAS DOCE VIDA I - Bao Vista da Aparecida. Lote nº 30. Com 1.100,02m². R\$180.000,00.

= TERRENO - COND. RESID. TREVISÓ. Lote nº 07. Quadra nº 06 Com 600,02m².

SALA COMERCIAL PARA LOCAÇÃO

= ED. SERRA DOURADA SALA Nº 03 - Rua Paraná, 3015 -CENTRO Com 107,49m². (sala com bwc). R\$1.000,00.



Gaucha
imobiliária **VENDAS**

FONE: 3225-1233 / 99933-9105 FAX: 3333-8316

RUA PERNAMBUCO, 54 - CENTRO

e-mail: contato@imobiliariagaucha.com.br /
www.imobiliariagaucha.com.br

CASAS, SOBRADOS e APARTAMENTOS

SOBRADO COM 333,00M²

Rua Goiás, Vila Simone, com 01 suíte master, 02 quartos, sala de jantar, sala de estar, escritório, bwc, copa, cozinha, lavabo, sacada, área de serviço, 04 vagas de garagem, aquecimento solar, churrasqueira, salão de festas, semi-mobiliado. R\$ 1.250.000,00, aceita imóvel em Toledo

SOBRADO COM 397M²

Rua Machado de Assis, Região do Lago I, 01 suíte master, 02 suítes, sala de jantar/estar, sala de TV, escritório, bwc, copa, cozinha, lavabo, 03 sacadas, área de serviço, 06 vagas de garagem, aquecimento, churrasqueira, depósito, piscina, salão de festas. valor CONSULTE-NOS

02 CASAS

Rua Presidente Bernardes nº898, casa frente com 90,00m² em alvenaria com 03 quartos, sala estar, bwc, copa, cozinha, área de serviço, casa dos fundos com 100,00m² em madeira com 03 quartos, sala, cozinha bwc, lavanderia. R\$ 520.000,00

CASA COM 420,28M²

Rua PE. Casemiro Cichom, Jd. Maria Luiza, 01 suíte master, 01 suíte, 02 quartos, sala de jantar/ estar, sala de tv, copa, cozinha, lavabo, dep. empregada, área de serviço, 06 vagas de garagem, aquecimento, churrasqueira, piscina, salão de festas, semi-mobiliada, valor (consulte-nos)

SOBRADO CONDOMINIO VELMONT

Com 162,66m², rua visconde do Rio Branco, centro, com 01 suíte, 02 quartos, sala de jantar/ estar, bwc, cozinha, lavabo, sacada, área de serviço, 02 vagas de garagem, aquecimento, churrasqueira, salão de festas. R\$ 520.000,00

CASA COM 200,00M²

Rua Hilário Zardim, Jardim Vitória, com suíte máster, 02 quartos, sala de jantar/estar, bwc, copa, cozinha, lavabo, área de serviço, 03 vagas de garagem, aquecimento, churrasqueiro, semi-mobiliado. R\$ 1.300.000,00

SOBRADO RUA SIBIPIRUNA

Jd. Tropical, 01 suíte máster, 02 quartos, sala de jantar/estar, sala de TV, escritório, copa, cozinha, lavabo, área de serviço, 03 vagas de garagem, aquecimento, churrasqueira, depósito, piscina, semi-mobiliado. R\$ 850.000,00

SOBRADO

Rua Voluntários da Pátria, Country, com 119,00m², 01 suíte, 02 quartos, sala de jantar/estar, sala de TV privativa (andar superior) bwc, cozinha, sacada, área de serviço, 02 vagas de garagem. R\$ 530.000,00

SOBRADO

Rua Presidente Bernardes, com 350,00m², 01 suíte máster, 03 quartos, sala de jantar, sala de estar, sala de TV, escritório, copa, cozinha, lavabo, sacada, dep empregada, área de serviço, 04 garagens, bwc empregada, aquecimento, churrasqueira, deposito, adega, semi-mobiliado. R\$ 1.400.000,00

CASA NO CONDOMINIO

Porto Feliz, com 94,00m², Rua Marechal Candido Rondon, com 03 quartos, sala de estar, 02 bwcs, cozinha, área de serviço, 02 vagas de garagem, churrasqueira, depósito. R\$ 250.000,00

CASA COM 154,00 M²

Rua Flamboyant, Alto Alegre, 01 suíte, 01 quartos, sala de jantar/estar, sala de TV, escritório, bwc, cozinha, lavabo, área de serviço, 02 vagas de garagem, aquecimento, churrasqueira. R\$ 480.000,00

SOBRADO COM 220,00M²

Rua Afonso Pena, Country, 01 suíte, 03 quartos, sala de jantar/ estar, escritório, bwc, cozinha, lavabo, sacada, área de serviço, churrasqueira, 02 vagas de garagem, aquecimento solar, deposito, semi-mobiliado. R\$ 1.000.000,00

CASA COM 100,00M²

Rua Benjamin Constant, Parque São Paulo, com 01 suíte, 02 quartos, sala de jantar/estar, bwc, cozinha, área de serviço, 04 vagas de garagem, churrasqueira. R\$ 265.000,00

CASA COM 236,32

Rua Jataí, Tropical, com 01 suíte, 02 quartos, sala de jantar/estar, sala de TV, copa, cozinha, dependência de empregada, bwc, área de serviço, 03 garagens, bwc, empregada, churrasqueira, area de festas, semi-mobiliado. R\$ 980.000,00.

SOBRADO COM 687,50M²

Rua Maranhão, Centro, com 01 suíte máster, 1 suíte, 02 quartos, sala de jantar/estar, sala de TV, cozinha, lavabo, 02 sacadas, dependência de empregada, lareira, área de serviço, 04 vagas de garagem, aquecimento, churrasqueira, deposito, piscina, semi-mobiliado. valor CONSULTE-NOS

SOBRADO COM 156,00M²

Rua Publio Pimentel, Alto Alegre, com 01 suíte, 02 quartos, sala de jantar/estar, copa, cozinha, lavabo, 03 vagas de garagem, churrasqueira, deposito. R\$ 390.000,00

SOBRADO COM 113,00M²

Rua Terezina, Centro, com 01 suíte, 02 quartos, sala de jantar/ estar, copa, cozinha, lavabo, sacada, área de serviço, 02 garagens, churrasqueira, semi-mobiliado. R\$ 450.000,00

ED. AUGUSTUS

Com 180,00m², Rua da Bandeira 927, com 01 suíte, 02 quartos, sala de jantar/estar, cozinha, bwc, sacada com churrasqueira, área de serviço, 02 vagas de garagem. VALORES CONSULTE-NOS

APARTAMENTO COM 167,15M²

Edifício Saint Paul, Rua Rio de Janeiro, com 01 suíte máster, sala de jantar/estar, cozinha, sacada, dep. empregada, área de serviço, bwc, 01 garagem, aquecimento, churrasqueira, sala de jogos, paly ground, salão de festas, semi-mobiliado. R\$ 390.000,00

OPORTUNIDADE APARTAMENTO

Com 74,71m², condomínio residencial Rio verde, neva, com 03 quartos, sala estar, bwc, cozinha, sacada, área de serviço, 01 garagem, play ground, salão de festas, semi mobiliado. R\$ 165.000,00

ED. CURITIBA RESIDENCE

Rua Curitiba, Neva, 1º apart. c/ 100,30m², 2 qtos, 2 salas, lavabo, bwc, coz., lavand., sacada c/ churrasq. e 1 gar. ; 2º apart. 142,80m², suíte, 2 qtos, bwc, 2 salas, coz., lavand. e 2 gar, CONSULTE-NOS.

ED. LE PRESTIGE 291,5M²

R. Goiás, Country. Suíte Master, 2 suítes, 4 salas, lavabo, sacadas, cozinha, lavanderia, dep. empregada, depósito, 3 vagas de garagem, ótima área de lazer em amplo terreno. Valor R\$ 1.162.000,00

APTO COM 226M²

Ed Porto Seguro, Rua Joao Pessoa, com 01 suíte, 02 quartos, sala de jantar/estar, bwc, cozinha, lavabo, sacada, dep empregada com bwc, área de serviço, 02 garagens, aquecimento, deposito, sala de jogos, piscina, play ground, salão de festas, moveis embutidos. R\$600.000,00

APARTAMENTO ED. PEDRA ANGULAR

RUA PEDRO IVO 1550, CENTRO, COM 02 QUARTOS, SALA DE JANTAR/ESTAR, BWC, COZINHA, SACADA, ÁREA DE SERVIÇO, 01 VAGA DE GARAGEM, DEPOSITO, SALÃO DE FESTAS, SEMI-MOBILIADO. R\$ 220.000,00.

ED TORRES DE LYON

Com 118,00m², Rua Recife, Cozinha planejada, 01 suíte, 02 quartos, Bwc, sala e copa conjugadas, lavanderia, 02 vagas de garagem. R\$ 350.000,00

SOBRADO

Sobrado (inacabado) com 207,00m², Rua Presidente Bernardes, Vila Tolentino, com 02 suítes, 01 quarto, sala de jantar/estar, sala de TV, bwc, cozinha, lavabo, 02 sacadas, área de serviço, 04 vagas de garagem, aquecimento, churrasqueira, deposito. R\$ 530.000,00

ED. ZARA

Ed Zara, com áreas de 85,89m² a 93,00m², Rua Natal nº940, Centro, com 02 quartos, sala, cozinha, bwc, área de serviço, churrasqueira, 01 vaga de garagem. Valores a partir de R\$ 235.000,00.

APARTAMENTO

No Edifício Memphis, com 161,76m², Rua Visconde de Guarapuava, Centro, com 01suíte, 02 quartos, sala de jantar/estar, cozinha, área de serviço, 02 vagas de garagem, piscina, salão de festas. R\$ 390.000,00

APARTAMENTO

No Ed. Milão, Rua Paraná 5319, centro, com 02 quartos, sala de jantar/estar, bwc, cozinha, sacada, área de serviço, 01 garagem, churrasqueira, salão de festas, semi mobiliado. R\$ 300.000,00.

ED MARINI

Com apartamentos de 145M² a 148M², 01 suíte, -2 quartos, sala de jantar/estar, bwc, sacada com churrasqueira, área de serviço, 02 garagens, aquecimento, salão de festas. valores de R\$ 387.000,00 a R\$ 421.000,00.

APARTAMENTOS

No Ed. Dona Justina, com 158,00m², 02 quartos, 01 suíte, sala de jantar/ estar, bwc, cozinha, sacada, área de serviço, garagem, com disponibilidade de 01 ou 02 vagas de garagem, aquecimento, churrasqueira, sala de jogos, salão de festas, espaço fitness. **Valores a partir de R\$ 458.207,13 (CONSULTE-NOS)**

SALAS COMERCIAIS

SALA COMERCIAL

Com 87,76m², Rua Paraná, Ed. Serra Dourada, com 01 escritório, 01 amoxerifado, 01 recepção, 01 sala de funcionarios, 01 bwc social, com n0veis planejados. R\$ 250.000,00

BARRAÇÃO COMERCIAL COM 291M²

Rua Nilo Peçanha, nº 90. Pq. São Paulo. R\$ 550.000,00 - aceita imóvel em Toledo

TERRENOS

TERRENO

Com 250,00m² Residencial Angra dos Reis, Rua Antonia Rotta Ribeiro. R\$ 175.000,00

TERRENO

Com 360,00m², Condomínio São Carlos, Rua Cipreste, Parque Verde. R\$ 360.000,00

TERRENO

Com 1.120,00m², Residencial Lago Dourado, Rua Terra Roxa. R\$ 1.100.000,00

TERRENO

Com 675,00m² Rua Bertha Bartinik, Jardim Vitória. R\$ 630.000,00

TERRENO

Terreno com 250,00m², Rua Antonia Rotta Ribeiro, Residencial Angra dos Reis. R\$ 175.000,00

TERRENO

Terreno com 560,00m², Rua Amarildo Passos, Loteamento FAG. R\$ 375.000,00

LOTES NO CONDOMÍNIO JARDINS DE MON-ET

Rua Eça de Queiroz, nº 35, Alto Alegre. Condomínio com infraestrutura completa, portaria 24h, área de festas equipada, piscina, espaço fitness, playground, espaço zen e jardins. Valores: Consulte-nos.

LOTE

No Cond. Vilage, Boa Vista da Aparecida- PR, com 2300,00m². R\$ 180.000,00

LOTE COM 469.90M²

Rua Natal 2552, Tropical, com casa simples mais piscina fundo do lote, 03 quartos, sala estar, bwc, área de serviço. R\$ 530.000,00

TERRENO

No Cond. Maria Tereza, Boa Vista da Aparecida-Pr, com 180,00m². R\$ 150.000,00

SÍTIO

Em Juvinópolis, 8 alqs., com 2 casas, barracão, estrebaria com ordenha, 2 tratores com todo os implementos e 40 cabeças de vaca leiteira, 500mts BR 180. R\$ 1.400.000,00



Elso Thomann Imóveis

Rua General Osório, 2960 - Cascavel - PR

(45) 3035-1600

Creci - 2551 J

Sua garantia imobiliária.

site: www.elseimoveis.com.br

Horário de atendimento: Seg à Sex: 8h30 ao 12h; 13h30 às 18h; Sáb 09h ao 12h.

VENDAS

SOBRADOS

- Pq São Paulo Rua Joaquim Távora** – Terreno de 402,00m² com sobrado com aprox. 315,70m² dividido em : casa térrea com 3 dormitórios, demais dep., quintal e edícula nos fundos; apartamento com 1 suite, 2 dormitórios e demais dep., espaço com churrasqueira e despensa nos fundos; kitinete com 1 dormitórios, sala/cozinha, wc social, 1 vaga de garagem R\$ 225.000,00
- Nova Iorque – Rua Nova Santa Rosa, 1053 Sob. 02** – 1 suite, 2 dormitórios, sala, cozinha, área de serviço, lavbo, wc social, 1 vaga de garagem. A/C aprox. 90m² terrenos aprox. 120m² R\$ 345.000,00
- Esmeralda – Rua Jurandir Antonio Zanucki** - imóvel novo - parte superior com 3 quartos, bwc social; parte inferior com sala, cozinha, lavabo, 1 vaga de garagem coberta, sobre de terreno na lateral, área de serviço. Esquina com a Rua Guaiaquis..... R\$ 225.000,00
- Esmeralda – Rua Jurandir Antonio Zanucki** - imóvel novo - parte superior com 3 quartos, bwc social; parte inferior com sala, cozinha, lavabo, 1 vaga de garagem coberta, sobre de terreno na lateral, área de serviço. Entre as ruas Guaiaquis e Bororós. 2 unidades..... R\$ 210.000,00
- Santa Felicidade – Rua Sargento Abdiel Ribeiro dos Santos** – 2 dormitórios, sala, cozinha, área de serviço, garagem R\$ 140.000,00
- Parque São Paulo – Rua Prudente de Moraes esquina com a Rua Carlos de Carvalho – Sobrados geminados novos** - localização privilegiada, 4 unidades disponíveis, valores a partir de R\$ 450.000,00, sobrado da esquina com 1 suite, 3 quartos, 2 sacadas, bwc social, lavabo, sala, copa, cozinha, lavanderia, sobre de terreno na lateral, 2 vagas de garagem; demais unidade com 1 suite, 3 quartos, sacada, solário, bwc social, lavabo, sala, copa, cozinha, lavanderia, espaço gourmet c/ churrasqueira - banheiro, 2 vagas de garagem. Prontos para morar CONSULTE-NOS

CASAS

- Pq São Paulo – Rua Epitácio Pessoa** – 3 suítes, 2 salas, copa, cozinha planejada, área de serviço, espaço gourmet com churrasqueira e wc, 2 vagas de garagem. A/T 1.008,00m². A/C 300,00m² CONSULTE-NOS
- Centro – Rua Marechal C. Rondon** – casa em alvenaria com 1 suite, 2 dormitórios, sala, copa, cozinha, wc social, área de serviço, garagem, amplo quintal R\$ 1.680.000,00
- Maria Luiza – Rua Pedro Dal Pra** – 1 suite c/ closet e varanda, 2 demi-suite, sala, copa, cozinha c/ armários, lavabo, área de serviço c/ armários, espaço gourmet c/ churrasqueira, piscina c/ aquecimento, garagem fechada para 2 carros, 1 vaga garagem aberta coberta, portão eletrônico, cerca elétrica 1.100.000,00
- Neva – Rua Sérgio Djalma de Holanda** – 2 suítes com móveis planejados, sala com móveis planejados, copa, cozinha com móveis, espaço gourmet com churrasqueira, escritório com banheiro, garagem coberta p/ 3 carros, lage c/ acab. Em gesso, piso interno porcelanato, piso externo e calçada alto drenante R\$ 1.000.000,00
- Cataratas – Resid. Gramado II – Rua Santa Helena** - terreno com 360,00m² (12 x 30) - área construída 216,00m² – 1 suite c/ closet, 2 quartos (demi-suite), cozinha integrada com churrasqueira, sala de estar, sala de tv, quintal nos fundos c/ deck e pergolado, central de gás. 2 vagas de garagem cobertas paralelas, móveis planejados ficam no imóvel R\$ 890.000,00
- Alto Alegre – Rua Uruguai** – terreno com 537,50m², casa com 201,00m² R\$ 800.000,00
- Pacambu – Pacambu – Cond. Res. Vila Verde** – Casa com 132m² e edícula com 62m². 1 suite, 2 dormitórios, sala e copa, cozinha, área de serviço. Edícula com 1 cômodo, wc e garagem R\$ 750.000,00
- Maria Luiza – Rua José Caldart** – Casa em alvenaria com 120m², com 3 dormitórios, sala, cozinha, wc social, área de serviço, e garagem. Edícula com 2 dormitórios, wc e cozinha R\$ 460.000,00
- Parque São Paulo – Rua Campos Sales** - terreno 504m², casa em alvenaria com 3 dormitórios, sala, cozinha, despensa WC social, 2 vagas de garagem, amplo quintal R\$ 450.000,00
- Parque São Paulo – Rua General Osório** – terreno com 396,00m² com uma casa de madeira com edícula e piscina R\$ 450.000,00
- Universitário – Rua Gurgel** – AT 268,12m² A/C 155,02m² – com 3 dormitórios sala, cozinha, 2 wcs, churrasqueira, área de serviço, 2 vagas de garagem R\$ 380.000,00
- Universitário – Rua Sociologia, 809** – 1 suite, 2 dormitórios, sala, cozinha, wc social, área de serviço, garagem, portão eletrônico, cerca elétrica R\$ 350.000,00
- Universitário – Rua João Merlin** – terreno com 450m² com uma casa em alvenaria com 95,87m² contendo 2 dormitórios, sala em 2 ambientes cozinha, wc social, área de serviço, garagem R\$ 350.000,00
- Parque Verde – Rua Otelo Celestino de Castilho** – terreno com 216m² e a/c 112,66m², casa com 3 dormitórios, sala, cozinha, wc social, área de serviço, 1 vaga de garagem R\$ 350.000,00
- Santa Cruz – Residencial e Comercial – Rua Txikaos** - excelente localização - terreno de esquina com 457,50m² sendo 15m de frente para a Rua Txikaos por 30m de frente para a Rua Caraiabas. Área construída de aprox. 216,00m² sendo: - 1 casa em alvenaria com aprox. 100,00m² com: 1 suite, 2 quartos, sala, copa, cozinha, lavanderia, bwc social, bwc social, 1 vaga de garagem coberta; - 1 barracão com aprox. 100,00m²; - 1 sala comercial com aprox. 16,00m² R\$ 320.000,00
- Turispark – Rua Morretes** - casa em alvenaria com 1 suite, 2 quartos, sala, cozinha, bwc social, garagem coberta 4 carros, área de serviço, edícula com cozinha, bwc social, 1 quarto R\$ 320.000,00
- Pq São Paulo – Rua Fernando Costa** – terreno com 504m², construção averbada com 70m², 4 dormitórios, sala, cozinha, lavanderia, wc social, 2 vagas de garagem, sobre de terreno nos fundos R\$ 280.000,00
- Jd da Amizade – Rua Scotton** - área do terreno aprox. 270,00m² (15 x 18) - área construída 123,69m² - 4 dormitórios, sala, cozinha, ampla lavanderia fechada, bwc social, garagem coberta para 3 carros, churrasqueira, portão eletrônico, sobre de terreno na lateral, forro madeira R\$ 245.000,00
- Parque Verde – Rua Angelin, 722** – 3 dormitórios, sala, cozinha, 2 wcs, área de serviço, despensa, 2 vagas de garagem com portão eletrônico R\$ 230.000,00
- Jardim Padovani – Rua André de Barros, 1284** – casa em alvenaria com forro, 3 dormitórios, sala, cozinha, wc social, 2 vagas de garagem R\$ 210.000,00
- Parque São Paulo – Rua Julio Preste** – 2 dormitórios, sala, cozinha, wc social, área de serviço, 1 vaga de garagem R\$ 200.000,00
- Alto Alegre – Rua Marcelino Meneguzzi, Condomínio Fechado** – 2 dormitórios, sala, cozinha, wc social, área de serviço, churrasqueira, 1 vaga de garagem coberta R\$ 180.000,00
- Alto Alegre – Rua Marcelino Meneguzzi, 586 casa 01** – 2 dormitórios, sala, cozinha, wc social, área de serviço, garagem R\$ 180.000,00

LOCAÇÃO

SOBRADOS

- Parque São Paulo – Rua Hyeda Baggio Mayer, 1182** – sobrado com 220m² contendo: 1 suite máster, 2 dormitórios com armários, escritório, wc social, lavabo, sala, cozinha com armários, edícula com churrasqueira, piscina, depósito, 2 vagas de garagem cobertas R\$ 2.300,00
- Maria Luiza – Rua Sandino Erasmo de Amorim, 798** – 1 suite, 2 dormitórios, wc social, sala, cozinha, lavabo, área de serviço, garagem, churrasqueira R\$ 1.350,00
- Centro – Rua Belo Horizonte, 800 – Cond. Fechado – unidades 2 e 3** – com 1 suite, 2 dormitórios, sacada, wc social, sala, cozinha, lavabo, área de serviço, 1 vaga de garagem (Sobrados novos em fase de acabamento) R\$ 1.200,00
- Maria Luiza – Cond. Fechado - Rua Rodrigues Alves, 507 sob. 16** – 1 suite com sacada, 2 quartos, sala, cozinha, lavabo, wc social, área de serviço, 2 vagas de serviço, 2 vagas de garagem, depósito R\$ 1.200,00
- Centro – Rua Visconde do Rio Branco, 2999 unid. 02** – 1 suite, 2 dormitórios, wc social, sala, cozinha, lavabo, área de serviço e 1 vaga de garagem R\$ 1.100,00
- Centro – Rua Santa Catarina, 887 – apto 14 (frente)** – 1 suite, 1 dormitório, sala, cozinha, wc, área de serviço e garagem (2) – (Todo Mobiliado) + condomínio R\$ 1.100,00
- Centro – Res. Olinda – Rua Presidente Bernardes, 1645** – 3 dormitórios, sala, copa, cozinha, wc social, lavabo, área de serviço, 2 vagas de garagem R\$ 1.000,00
- Parque Verde – Cond. São José Operário – Rua Salgueiro, 26 unidade 05** – 3 dormitórios, sala, cozinha, lavabo, wc social, área de serviço, churrasqueira, 1 vaga de garagem R\$ 800,00

CASAS

- Casa Comercial – Alto Alegre – Rua Uruguai, 670** – terreno com 537,50m², casa com 201,00m² R\$ 4.000,00
- Casa Comercial – Country – Rua Londrina, 1813** – com aproximadamente 425m² R\$ 4.000,00
- Casa Comercial – Centro – Rua Nereu Ramos, 2211 – próx. Ao Shopping JL** – terreno com 1.092,00m², casa com 249,25m² contendo 4 salas, wc e cozinha R\$ 3.050,00
- Casa Comercial – Centro – Rua São Paulo, 2284** – Aproximadamente 160m², com 5 salas, 2 wcs, espaço nos fundos com churrasqueira, quintal R\$ 2.800,00
- Tropical – Rua São Luís, 2671** – 1 suite com armários, 2 dormitórios com armários, sala, cozinha planejada, área de serviço, wc social, edícula com churrasqueira, quintal, 2 vagas de garagem R\$ 2.700,00
- Casa em Santa Tereza – Av. Assunção, 684** – 3 dormitórios, sala, escritório, cozinha, wc social, área de serviço. Amplo salão de festas com churrasqueira, forno, wc social, despensa e piscina R\$ 1.650,00
- Tropical – Rua Quaresmeira, 270A** – 1 suite, 2 dormitórios, sala, cozinha com armários, wc social, área de serviço, 2 vagas de garagem, quintal R\$ 1.600,00
- Parque São Paulo – Rua Fernando Costa, 66** – 3 dormitórios sendo 1 com armário, sala, cozinha com armários planejados, wc social, área de serv, churrasqueira, 3 vagas de garagem sendo 1 coberta R\$ 1.200,00
- Parque São Paulo – Rua General Osório, 994** – 02 dormitórios, sala, cozinha, wc social, área de serviço, 02 vagas de garagem, churrasqueira R\$ 1.000,00
- Maria Luiza – Rua da Lapa, 330** – 3 dormitórios, sala, cozinha, wc social, área de serviço, 1 vaga de garagem coberta, quintal R\$ 950,00
- Alto Alegre – Cond. Fechado - Rua Marcelino Meneguzzi, 586 unid. 05** – 2 dormitórios, sala, cozinha, wc social, área de serviço, 1 vaga de garagem R\$ 850,00
- Bairro Fag – Av. Das Torres, 186 casa 285** – 1 suite, 1 dormitório, sala, cozinha, wc, 2 vagas de garagem coberta - Incluso condomínio. R\$ 850,00
- Universitário – Rua Sociologia, 1316** – 2 dormitórios, sala, cozinha, wc, área de serviço e garagem (1) R\$ 800,00
- Universitário – Rua Anita Garibaldi, 449** – 4 dormitórios, 2 salas, cozinha com armários, 2 wcs, depósito, área de serviço, 4 vagas de garagem R\$ 800,00
- Santa Tereza – Rua Curitibaanos, 241** – 1 suite, 2 dormitórios, sala, cozinha, wc de serviço, área de serviço, churrasqueira, wc de serviço, despensa, 2 vagas de garagem R\$ 800,00
- 14 de Novembro – Rua do Bosque, 664** – 3 dormitórios, sala, cozinha, wc social, área de serviço, 2 vagas de garagem cobertas, quintal nos fundos R\$ 700,00
- Parque São Paulo – Rua Carlos de Carvalho, 2333 – CASA DE MADEIRA** – 1 suite, 3 dormitórios, sala, cozinha, wc social, área de serviço, 3 vagas de garagem R\$ 690,00
- Parque São Paulo – Rua Joaquim Távora, 698 Fundos** – casa com 2 dormitórios, sala, cozinha, wc social, área de serviço R\$ 600,00
- Universitário – Rua Cardoso, 483** – 2 dormitórios, sala, cozinha, wc social, área de serviço, 1 vaga de garagem R\$ 550,00
- Montreal – Rua Yucou, 835** – 2 dormitórios, sala, cozinha, área de serviço, wc social, 2 vagas de garagem sem cobertura R\$ 550,00
- Santa Tereza – Rua Internacional, 1537** – casa em madeira com 2 dormitórios, sala, cozinha, wc social, área de serviço e garagem R\$ 500,00

APARTAMENTOS

- Centro – Ed. Rosemount – Rua Pernambuco, 1374** - 1 suite master com banheira de hidromassagem, 2 suítes simples, 1 quarto, lavabo, ampla sala, sacada c/ churrasqueira integrada com a sala, cozinha c/ armários, lavanderia, 1 banheiro de serviço, instalação de ar-condicionado pronta, aquecimento a gás, todas as janelas em alumínio com persiana elétrica, 3 vagas de garagem R\$ 3.500,00
- Neva – Ed. Curitiba Residence- Rua Curitiba, 1519 – apt 301 – (frente)** - 01 suite, 02 dorm, sala com painel, cozinha (mobiada), área serviço (mobiada), bwc com armários, sacada com churrasqueira, 02 garagens R\$ 2.000,00
- Centro – Ed. Belatrix – Rua Presidente Kennedy, 717 – apto 802 (frente)** - 1 suite com closet, 1 dormitório, sala ampla, sacada com churrasqueira, área de serviço, 3 vagas de garagem, despensa R\$ 1.800,00
- Centro – Ed. Gerardo Saraiva – Rua Mato Grosso, 1789 apto 903** – 1 suite, 2 dormitórios, sala, cozinha com armários, lavabo, wc social, área de serviço, 2 vagas de garagem R\$ 1.780,00
- Centro – Ed. Porto Seguro – Rua João Pessoa, 61 apto 1402** - 1 suite com armários e banheira de hidromassagem, 2 dormitórios sendo 1 com ar-condicionado, bwc social, sala, lavabo, cozinha com armários e fogão, área de serviço com armários, quarto de serviço com bwc, sacada, 2 vagas de garagem, depósito, entrada social e de serviço. Condomínio com portaria 24 hrs, piscina, 2 salões de festas, 2 elevadores R\$ 1.600,00
- Centro – Ed. Porto Seguro – Rua João Pessoa, 61 apto 1502** - 1 suite com closet e banheira de hidromassagem, 2 dormitórios, bwc social, sala, lavabo,

- Cascavel Velho – Rua Itália, 108** – Condomínio Fechado – 2 dormitórios, sala, cozinha com armários, wc social, área de serviço, espaço fechado com churrasqueira R\$ 180.000,00
- Jd Padovani – Rua Armando Busato, 233** - 2 quartos, sala, cozinha, bwc social, 2 vagas de garagem sendo 1 coberta, ar condicionado, portão eletrônico, aberturas em blindex, edícula c/ lavanderia fechada, churrasqueira, despensa, lavabo R\$ 180.000,00
- Jd Padovani – Rua Danilo Paladini** – terreno com 113,65m², área cont. 73m². Casa em alvenaria com 2 dormitórios, sala/cozinh, área de serviço e garagem R\$ 150.000,00

APARTAMENTOS

- Ed. Gemini I – Rua São Paulo – APTO. FRENTE** – 2 suítes sendo 1 master com hidro e 1 simples, 1 dormitório, sala jantar, sala estar, cozinha c/ armários, bwc social, lavabo, 2 sacadas sendo 1 c/ churrasqueira, área de serviço, despensa, 2 vagas de garagem R\$ 900.000,00
- Centro – Rua Visconde do Rio Branco apto 202 – A/T 137,67 A/P 92,71** com 1 suite, 1 dormitório, sala com sacada, cozinha, área de serviço, wc social e 1 vaga de garagem R\$ 350.000,00
- Centro – Ed. Sheraton – Rua Rio de Janeiro, 1626** - 1 suite, 2 dormitórios, sala, cozinha, área de serviço, wc social, 1 vaga de garagem. Edifício com elevador R\$ 270.000,00
- Neva – Res. Baviera – Rua Pio XII** – 1 suite, 2 dormitórios, sala, cozinha com armários, wc social, área de serviço, 1 vaga de garagem R\$ 265.000,00
- Coqueiral – Ed. Martinhago – Rua Presidente Juscelino Kubitschek, 1352** – 2 dormitórios, sala, cozinha, wc social, área de serviço, 1 vaga de garagem R\$ 250.000,00
- Ed. Res. Family – Rua Osvaldo Cruz, 2992 apto 12 BI 02** – 3 dormitórios, sala, cozinha, área de serviço, wc social, 1 vaga de garagem, acabamento em gesso, piso laminado R\$ 240.000,00
- Ed. San Fernando – Rua Souza Naves** – 2 dormitórios, sala com sacada, cozinha, área de serviço, wc social, 1 vaga de garagem R\$ 212.000,00
- Res. Vila Germânica – Rua Fortaleza, 3780** – 2 dormitórios, sala, cozinha, wc social, área de serviço, 1 vaga de garagem R\$ 200.000,00
- Res. Mon Santo – Rua Minas Gerais** – 2 dormitórios c/ roupeiros, sala, cozinha c/ armários, bwc social, lavanderia, sacada fechada c/ blindex, 1 vaga de garagem coberta R\$ 190.000,00
- Coqueiral – Residencial Cascavel – Rua Francisco Bartnik, 1947 apto 44 BI C2** – 3 dormitórios, sala, cozinha, wc social, área de serviço, 1 vaga de garagem R\$ 160.000,00

SALAS COMERCIAIS

- Térrea Centro – Rua Santa Catarina região do Hospital Policlínica. cl 430m2 terreno com 800m2 esquina com Rua Carlos de Carvalho** R\$ consulte 3035-1600.

- Barracão – Rua Plínio Salgado** - terreno com 1.779,01m² com barracão em alvenaria R\$ 1.000.000,00

TERRENOS E CHÁCARAS

- Terreno – Jardim Presidente – BR 277** – área industrial A - com 3.532,20m²; área industrial B - com 3.532,20m²; área industrial C - com 2.378,00m²; área industrial D – com 2.378,00m² – R\$ 450,00 o metro quadrado. CONSULTE-NOS
- Terreno com benfeitoria – Rua Rio de Janeiro, 1778** – Terreno na área central com clínica de fisioterapia em pleno funcionamento. Terreno com 770,00m² (22 x 35), área construída 318,00 m² – sendo um sobrado misto com: - piso inferior em alvenaria com clínica de fisioterapia em pleno funcionamento; - piso superior parte em alvenaria parte em madeira utilizado como escritório; - edícula em alvenaria R\$ 1.200.000,00
- Terreno – Neva – Rua Salgado Filho** – terreno plano com 770,00 (22X35) – com benfeitorias sendo: 3 casas simples R\$ 1.100.000,00
- Terreno – Maria Luiza – Rua da Lapa, 425** – Amplo terreno em excelente localização. Área terreno 694,74m² - sem benfeitoria, 25 metros de frente para a Rua da Lapa R\$ 450.000,00
- Terreno – Pq São Paulo – Rua Vitória** - Terreno com 490,00m2 sendo 14 metros de frente para Rua Vitória por 35 metros de profundidade. Sem benfeitoria. Ótimo potencial construtivo R\$ 420.000,00
- Terreno – São Cristóvão – Rua Goiás, 427** – com 472,8 m2 com benfeitorias, sendo 1 casa mista e 2 casas em alvenaria R\$ 400.000,00
- Terreno – Centro – Rua Vitória, 1552 sub-esquina com a Rua Pio XII** – Terreno com 204,00m² sem benfeitoria R\$ 350.000,00
- Terreno – Jd Panorâmico – Rua Odontologia** – terreno com 422,50m2 sem benfeitoria R\$ 300.000,00
- Terreno – Cancelli – Rua Terezina, 1891** – terreno de esquina com aprox. 182m² R\$ 300.000,00
- Terreno – Cond. Morada do Lago** – 365,67m² e área comum de 186,37m² sem benfeitoria R\$ 270.000,00
- Terreno em Santa Tereza – Região do Lago - Travessa Internacional, 1537** – terreno de frente para a BR com área total de 613,97m² com uma casa de madeira R\$ 220.000,00
- Terreno – Universitário – Rua Porto União, 709** – área de 360m2 R\$ 165.000,00
- Terreno – Cascavel Velho – Rua Suíça, 2381** – com 403,00, terreno plano sem benfeitoria R\$ 150.000,00
- Terreno – Jd Colméia – Rua Serra Grande, 604** – área total 360m2 (12X30) sem benfeitorias R\$ 120.000,00
- Brasmadeira – Rua Maria Tereza Figueiredo, 921** – terreno com 250m² (10X25) R\$ 90.000,00
- Terreno – Cascavel Velho – Rua Holanda esq. com a Rua Angelo Zonin** – área de 480,0m² sendo 16m para a Rua Holanda e 30m para a Rua Angelo Zonin, sem benfeitoria R\$ 40.000,00 + financiamento

- Chácara – BR 369 KM 165** – área total de 20.000,00m² sendo: 100 metros de frente para a BR-369 km 165 por 200 metros de profundidade. Sem benfeitoria. Distante a 9 minutos do trevo cataratas - aproximadamente 8,6 km R\$ 1.000.000,00
- Chácara Urbana – Loteamento Chacaras de Recreio Lago Azul – Rua Lagoa Saquarema, 1718** – com 1.829,53m² sem benfeitorias R\$ 280.000,00
- Chácara – Comunidade N. Sra. Dos Navegantes** – 2,4 alqueires, sendo 2 alqueires mecanizados atualmente com plantação de milho e restante área de reserva legal condominial. 9 km da cidade, acesso pela R. Rio da Paz, com energia elétrica e poço artesiano CONSULTE-NOS

- escritório com armários, cozinha com armários, área de serviço, quarto de serviço com bwc, sacada, 2 vagas de garagem, depósito, entrada social e de serviço, condomínio com portaria 24 hrs, piscina, 2 salões de festas, 2 elevadores R\$ 1.600,00**
- Centro – Ed. Guiomar Rezende – Rua Barão do Cerro Azul, 1220 apto 203** – 1 suite, 2 dormitórios, sala, cozinha c/ armários, sacada churrasqueira, wc social, área de serviço, 2 vagas de garagem R\$ 1.600,00
- Centro – Ed. Avenida – Rua Marechal Deodoro, 3025 apto 806** – 01 suite, 2 dormitórios, sala, cozinha com armários, wc social, área de serviço, 2 vagas de garagem R\$ 1.600,00
- Centro – Ed. Belatrix – Rua Presidente Kennedy, 717 – apto 803 (fundos)** - 1 suite, 1 dormitório, sala ampla, sacada com churrasqueira, área de serviço, 2 vagas de garagem, despensa R\$ 1.600,00
- Neva – Ed. Allure – Rua Salgado Filho, 1211 – 7º andar** – 1 suite, 2 dormitórios, sala, cozinha, bwc social, área serviço, 02 vagas de garagem R\$ 1.450,00
- Neva – Ed. Blue Marine – apto 402** – 1 suite, 2 dormitórios, sala, cozinha, sacada com churrasqueira, wc social, área de serviço, 2 vagas de garagem R\$ 1.300,00
- Centro – Rua Santa Catarina, 887 – apto 14 (frente)** – 1 suite, 1 dormitório, sala, cozinha, wc, área de serviço e garagem (2) – (Todo Mobiliado) + condomínio R\$ 1.200,00
- Neva-Ed. Curitiba Residence – Rua Curitiba, 1519 - apt 303 – 3 andar (meio)** - 2 dorm.sl,coz, bwc social, área serviço, 01 garagem R\$ 1.100,00
- Coqueiral – Ed. Martinhago – Rua Presidente Juscelino Kubitschek, 1352 apto 02** – 2 dormitórios, sala, cozinha, wc social, área de serviço, 1 vaga de garagem R\$ 900,00
- Centro – Rua Carlos de Carvalho, 3157 apto 202** – 2 dormitórios, sala, cozinha, wc social, área de serviço, dep. de empregada com wc, 1 vaga de garagem R\$ 800,00
- Centro – Ed. Bristol – Rua Paraná, 2465** – 2 dormitórios, sala, cozinha, wc social, área de serviço, quarto de serviço com wc, 1 vaga de garagem R\$ 780,00

- Ed. Limberger – Rua Francisco Ignácio Fernandes, 612 apto 33** – 2 dormitórios, sala, cozinha com armários e mesa, WC social, área de serviço, 1 vaga de garagem R\$ 750,00
- Neva – Ed. Ana Luiza – Rua Cuiabá, 3370 apto 13 (frente)** – 2 dormitórios, sala, sacada com churrasqueira, área de serviço, wc social, 1 vaga de garagem R\$ 750,00
- São Cristóvão – Ed. Stocker – Av. Brasil, 2732 apto 01** – 2 dormitórios, sala com sacada, cozinha, área de serviço, wc social, 41 vaga de garagem R\$ 700,00
- Maria Luiza – Res. Torres Claras – Rua Cuiabá, 565 apto 17 BI A** – 2 dormitórios, sala, cozinha, wc social, área de serviço, 1 vaga de garagem R\$ 650,00
- Neva – Res. Bremen – Rua Pio XII, 1723 apto 13 BI B** – 1 suite, 2 dormitórios, sala, cozinha, wc, área de serviço e garagem (1) R\$ 650,00
- Neva – Res. Águas Claras – Rua Marechal Deodoro, 1563 apto 13 BI 01** – 2 dormitórios, sala, cozinha com armários, wc social, área de serviço, 01 vaga de garagem R\$ 600,00
- São Cristóvão – Torre do Sol II – Rua José Bonifácio, 532 apto 92** – 2 dormitórios, sala, cozinha, wc social, área de serviço, e 1 vaga de garagem R\$ 600,00
- Claudete – Res. Morada do Sol I – Rua Jorge Lacerda, 855 apto 12** – 3 dormitórios, sala, cozinha, wc social, área de serviço, 1 vaga de garagem R\$ 550,00
- Neva – Ed. Lokatel - Rua Vitória, 1735 apto 44** – 02 dormitórios, sala, cozinha, sacada com churrasqueira, área de serviço, 01 vaga de garagem. Prédio com elevador R\$ 550,00
- Coqueiral – Residencial Cascavel – Rua Francisco Bartnik, 1947 apto 44 BI C2** – 3 dormitórios, sala, cozinha, wc social, área de serviço, 1 vaga de garagem R\$ 550,00
- Cancelli – Cond. Res. João de Barro – Rua Carlos Bartolomeu Cancelli, 993 apto 204 BI 21** – 3 dormitórios, sala, cozinha, wc, área de serviço e garagem (1) R\$ 450,00

KITINETES

- Tropical – Rua Presidente Juscelino Kubitschek, 1336 kit 203** – totalmente mobiliada com wc social, próximo a Unipar(Condomínio já incluso) R\$680,00
- Fag – Rua João Kuloski, 488** – Unidades com e sem garagem – 1 suite, sala, cozinha, área de serviço R\$ 550,00
- Pacambu – Av. Rocha Pombo, 1336 - 03 unidades** – 1 dormitório, sala/cozinha, WC social R\$ 400,00

SALAS COMERCIAIS/BARRACÕES

- Centro – Av. Brasil, 2414** – Amplo terreno com área total de 5.280,00m². Com 3 frentes sendo 66 metros para Av. Brasil - 80 metros para Rua Pato Branco - 66 metros para Rua Maringa. Com benfeitoria sendo 1 construção em alvenaria com aprox. 619,00m² R\$ 18.000,00
- Maria Luiza – Rua Prudente de Moraes, 230 (esquina com a Rua Joaquim Távora)** – sala com 384m² com 2 banheiros sendo 1 adaptado R\$4.500,00
- Centro – Rua Rio de Janeiro (próx. Ao Teatro Municipal)** - sala com aprox. 130m², com mezanino e 2 wcs, 1 vaga de garagem R\$ 3.300,00
- Centro – Galeria San Remo – Rua Santa Catarina, 904** – com 160m² incluindo o mezanino – 2 wcs sociais R\$ 2.300,00
- Centro – Travessa Pe Champagnat esq. com Av. Brasil- slas 201, 203, 205 (unificadas)** – com aprox. 160m², com 3 salas, 2 wcs sendo 1 adaptado, copa e despensa R\$ 2.000,00
- Tropical – Rua Juscelino Kubitschek, 1615** – sala com 160m² com wc R\$ 1.800,00
- Centro – Ed. Claudine – Rua São Paulo, 355** – sala com aprox. 70m² com wc R\$ 1.200,00
- Centro – Rua Marechal C. Rondon, 1818 sl 18** - com 75m² com wc R\$ 1.000,00
- Centro – Rua Marechal C. Rondon, 1818 sl 12** – sala de esquina, com aprox. 70m2, com 1 wc R\$ 1.000,00
- Centro – Rua Marechal C. Rondon – 1818 sl 11** – sala com 50m² R\$ 750,00
- Centro – Rua Marechal C. Rondon, 1818 sl 17** - com 45m² com wc R\$ 650,00
- Centro – Rua Marechal C. Rondon, 1818 sl 23** – com 40m² com divisórias e 01 wc R\$ 650,00
- Centro – Rua Mal. Rondon, 1818 sl 24** – c/ 40m² e 1 banheiro, 2º andar- fundos R\$ 580,00
- Barracão Marginal BR 277 – Rua Abelle Moysés Somensi, 64** – 2 barracões com área total de 3.300,00m², sendo 1.650,00m² cada. Terreno com 1.700,00m², escritório com aproximadamente 160,00m². (Há a possibilidade de locar separadamente R\$ 26.400,00
- Barracão – Periolo – Marginal da BR 467 – Rua Juvenal Gonçalves da Silva, 2072** – com 470m², com escritório e banheiro, cerca elétrica, pé direito de 5 metros. A uma quadra da Av. Rocha Pombo, fácil acesso a BR 467 R\$ 5.000,00

facebook.com/construtoraviverbem

PRONTO PARA MORAR

-
165m²
DE
ELOGIOS.
-



ÚLTIMAS UNIDADES

www.construtoraviverbem.com.br

edifício tulipa



45 3223.2586

contato@construtoraviverbem.com.br

Rua Washington Luiz, 77
esquina com a marginal da BR-277
Parque São Paulo - Cascavel/PR

facebook.com/construtoraviverbem

-
RECEBA
MAIS ELOGIOS
POR METRO
QUADRADO.
-



PRONTO PARA MORAR

www.construtoraviverbem.com.br

estrelícia
EDIFÍCIO



45 3223.2586

contato@construtoraviverbem.com.br

Rua Washington Luiz, 77
esquina com a marginal da BR-277
Parque São Paulo - Cascavel/PR

CADINI IMÓVEIS

VENDA - LOCAÇÃO - AVALIAÇÃO

Plantão
Vendas: (45) 99822-1888
Locação: (45) 99804 - 7777

e-mail: vendas@cadiniimoveis.com.br

Rua Presidente Bernardes, 1869 - Centro - (45)3038-0777

LOCAÇÃO	VENDA
APARTAMENTO	APARTAMENTO
CANCELLI-2 quartos, sala, cozinha, área de serviço, bwc, 1 garagem... R\$ 550,00	RES. DOM OTAVIO - PARQUE VERDE - 2 quartos, sala, cozinha, área de serviço, bwc social, 1 vaga de garagem... R\$ 115.000,00
PRESIDENTE - 2 quartos, sala, cozinha, área de serviço, bwc, 1 garagem... R\$ 600,00	RES. WEST PARK - UNIVERSITÁRIO - 2 quartos, sala estar/jantar, cozinha, área de serviço, bwc social, 1 vaga de garagem descoberta... R\$ 149.000,00
CANCELLI-2 quartos, sala estar/jantar, cozinha, área de serviço, bwc, 1 garagem... R\$ 600,00	ED. TORRE JK - COQUEIRAL - 2 quartos, sala estar/jantar, cozinha, área de serviço, sacada com churrasqueira, bwc social, 1 vaga de garagem... R\$ 313.000,00
RES VILA GENOVA - 2 quartos, sala, cozinha, área de serviço, bwc, 1 garagem... R\$ 700,00	ED. VALPARAISO - CENTRO - 2 quartos, sala estar/jantar, cozinha, área de serviço, sacada com churrasqueira, bwc social, 1 vaga de garagem... R\$ 320.000,00
COQUEIRAL - 2 quartos, sala estar/jantar, cozinha, área de serviço, bwc, 1 garagem... R\$ 700,00	ED. JACARANDA - COQUEIRAL - Suíte, 2 quartos, sala estar/jantar, cozinha, área de serviço, sacada com churrasqueira, bwc social, 1 vaga de garagem... R\$ 360.000,00
CENTRO - 2 quartos, sala estar/jantar, cozinha, área de serviço, bwc, 1 garagem... R\$ 850,00	ED. VALPARAISO - CENTRO - Suíte, 2 quartos, sala estar/jantar, cozinha, área de serviço, sacada com churrasqueira, bwc social, 1 vaga de garagem... R\$ 380.000,00
SÃO CRISTÓVÃO - 2 quartos, sala, cozinha, área de serviço, bwc, 1 garagem... R\$ 900,00	ED. H RIEGER - CENTRO - Suíte, 2 quartos, sala estar/jantar, cozinha, área de serviço, sacada com churrasqueira, bwc social, 2 vagas de garagem... R\$ 385.000,00
ED. DE BONA - Suíte, 2 quartos, sala estar/jantar, cozinha, área de serviço, sacada com churrasqueira, bwc, 2 vagas de garagem... R\$ 1.350,00	ED. ESTRELICIA - CENTRO - 2 quartos, sala estar/jantar, cozinha, área de serviço, sacada com churrasqueira, bwc social, 1 vaga de garagem... R\$ 405.600,00
ED. H RIEGER - Suíte, 2 quartos, sala estar/jantar, cozinha, área de serviço, sacada com churrasqueira, bwc, 2 vagas de garagem... R\$ 1.500,00	ED. CURITIBA - CENTRO - Suíte, 2 quartos, sala estar/jantar, cozinha, área de serviço, sacada com churrasqueira, bwc social, 2 vagas de garagem... R\$ 430.000,00
ED. MIRAGE - Suíte, 2 quartos, sala estar/jantar, cozinha, área de serviço, sacada com churrasqueira, bwc, 2 vagas de garagem... R\$ 1.900,00	ED. DE BONA - CENTRO - Suíte, 2 quartos, sala estar/jantar, cozinha, área de serviço, sacada com churrasqueira, bwc social, 2 vagas de garagem... R\$ 450.000,00
ED. DE BONA - 4 Suítes, sala estar/jantar, cozinha, área de serviço, sacada com churrasqueira, bwc, 2 vagas de garagem... R\$ 3.000,00	ED. OLÍVIA THEODORO - REGIÃO DO LAGO - Suíte, 2 quartos, sala estar/jantar, cozinha, área de serviço, sacada com churrasqueira, bwc social, 2 vagas de garagem... R\$ 475.000,00
CASA	CASAS
MARIA LUÍZA - 2 quartos, sala, cozinha, área de serviço, bwc, 1 garagem... R\$ 600,00	MORUMBI - 60m² - 2 quartos, sala, cozinha, bwc social, 1 garagem... R\$ 160.000,00
COND. FRANCISCO FRANCO - 3 quartos, sala, cozinha, área de serviço, 1 garagem... R\$ 650,00	MORUMBI - 60m² - 2 quartos, sala, cozinha, bwc social, 1 garagem... R\$ 175.000,00
CENTRO - 3 quartos, sala, cozinha, área de serviço, bwc, 1 garagem... R\$ 800,00	SANTA CRUZ - 60m² - 3 quartos, sala, cozinha, bwc social, 1 garagem... R\$ 190.000,00
CENTRO - 2 quartos, sala, cozinha, área de serviço, bwc, 2 garagens... R\$ 850,00	ANGRA DOS REIS - 70m² - 3 quartos, sala, cozinha, bwc social, 1 garagem... R\$ 210.000,00
CENTRO - 3 quartos, sala, cozinha, lavanderia, bwc, 1 garagem... R\$ 900,00	ANGRA DOS REIS - 69m² - 3 quartos, sala, cozinha, bwc social, 1 garagem... R\$ 220.000,00
SANTA CRUZ - 3 quartos, sala, cozinha, área de serviço, bwc, 2 garagens... R\$ 1.000,00	COND. TERRA NOVA - Suíte, 2 quartos, sala, cozinha, bwc, área de serviço, 2 garagens... R\$ 230.000,00
UNIVERSITÁRIO - Suíte, 2 quartos, sala, cozinha, área de serviço, bwc, 2 garagens... R\$ 1.400,00	COQUEIRAL - 75m² - Suíte, 2 quartos, sala, cozinha, bwc social, 2 garagens... R\$ 239.000,00
QUITINETE	UNIVERSITÁRIO - 133m², Suíte, 1 quarto, sala estar/jantar, cozinha, bwc social, área de serviço, 2 vagas de garagem... R\$ 460.000,00
CENTRO - 1 quarto, sala e cozinha conjugado, bwc... R\$ 400,00	TROPICAL - 234m², Suíte, 2 quartos, sala estar/jantar, cozinha, bwc social, área de serviço, 2 vagas de garagem... R\$ 735.000,00
CENTRO - MOBILIADO - 1 quarto, sala e cozinha conjugado, bwc... R\$ 500,00	TERRENOS
UNIVERSITÁRIO - 1 quarto, sala e cozinha conjugado, bwc... R\$ 500,00	PARQUE SÃO PAULO - Esquina 485,75m² (17x34) R\$ 430.000,00
UNIVERSITÁRIO - 2 quartos, sala e cozinha conjugado, bwc... R\$ 550,00	COUNTRY - 700m² - (17,5x40) R\$ 430.000,00
UNIVERSITÁRIO - 1 quarto, sala e cozinha conjugado, bwc... R\$ 550,00	CENTRO - 770m² - (22x35) Taxa de ocupação de 70% R\$ 2.100.000,00
UNIVERSITÁRIO - 1 quarto, sala e cozinha conjugado, bwc, 1 vaga de garagem... R\$ 600,00	CATARATAS - 4.102m² - Ao lado do autódromo R\$ 2.100.000,00
SOBRADO	SOBRADO
PION. CATARINENSE - Suíte, 2 quartos, sala, cozinha, área de serviço, bwc, 2 garagens... R\$ 1.800,00	PARQUE SÃO PAULO - 190m² - Suíte, 2 quartos, sala estar/jantar, cozinha, bwc social, área de serviço, 2 vagas de garagem... R\$ 480.000,00
PARQUE SÃO PAULO - Suíte, 2 quartos, sala estar/jantar, cozinha, área de serviço, lavabo, bwc social, sacada, churrasqueira, 2 vagas de garagem... R\$ 1.600,00	COQUEIRAL - 152m² - Suíte, 2 quartos, sala estar/jantar, cozinha, bwc social, área de serviço, 2 vagas de garagem... R\$ 560.000,00
SALA	TROPICAL - 225m² - Suíte com closet e hidromassagem, 3 quartos, sala estar/jantar, cozinha, bwc social, área de serviço, 2 vagas de garagem... R\$ 750.000,00
CENTRO - R. Santa Catarina - 2ª Andar, 50m², bwc... R\$ 500,00	
GUARUJA - R. Sambambas - 50m², bwc... R\$ 550,00	
UNIVERSITÁRIO - R. Belas Artes - 38m², bwc... R\$ 600,00	
PARQUE SÃO PAULO - R. Francisco Scheller - 45m², bwc... R\$ 650,00	
UNIVERSITÁRIO - R. Belas Artes - 58m², bwc... R\$ 700,00	
MARIA LUÍZA - R. Alexandre de Gusmão, 45m², bwc, 4 garagens... R\$ 850,00	
POSTO SÁBIA - BR 277 25m², bwc... R\$ 1.000,00	
POSTO SÁBIA - BR 277 50m², bwc... R\$ 1.100,00	
UNIVERSITÁRIO - 100m², bwc... R\$ 1.300,00	
CASCAVEL VELHO - R. Emílio de Menezes, 183m², bwc... R\$ 1.600,00	
CENTRO - Av. Brasil, 9641, 200m², bwc... R\$ 2.400,00	
BARRACÃO	
NOVA CIDADE - R. Rio da Paz - 2ª Andar, 250m², bwc... R\$ 2.200,00	
SÃO CRISTÓVÃO - R. Jacarezinho - 380m², bwc... R\$ 2.400,00	
BRASMADEIRA - R. Guilherme Piovesan - 300m², bwc... R\$ 3.000,00	
SÃO CRISTÓVÃO - R. Manaus - 750m², bwc... R\$ 6.700,00	
UNIVERSITÁRIO - BR 277 - 800m², bwc... R\$ 9.600,00	
PRESIDENTE - BR 277 - 1.500m², bwc... R\$ 13.500,00	

www.cadiniimoveis.com.br

GERSON PARANHOS

www.gersonparanhos.com.br CORRETOR DE IMÓVEIS

APARTAMENTOS/CASAS/SOBRADOS:

CASA NO COQUEIRAL: COM SALA COMERCIAL ÁREA TOTAL CONSTRUÍDA DE 255 M² + OUTRA CASA NOS FUNDOS DE 80 M², R\$ 800.000,00

SOBRADO NO PARQUE VERDE: 109 M², SUÍTE + 2 QUARTOS, SALA, WC SOCIAL SACADA, LAVABO, LAVANDERIA E GARAGEM R\$ 300.000,00

CASANOESMERALDA: ALVENARIA APROXIMADA ITOMUFFATO, ALV. 115 M² COM 2 QUARTOS, SALA, COZINHA, GARAGEM + EDÍCULA NOS FUNDOS, TERRENO 456 M², R\$ 260.000,00

LOTES A VENDA:

ESQUINA PROX. A TANCREDO, 450,00 M² (15 X 30), COM CASA DE 130,00 M², RUA GUANABARA ESQ. APARECIDA DO NORTE R\$ 500.000,00

ESQUINA ENFRENTA FAG: 612,00, (17,50 X 35,00), RUA ANÍBAL CURI, COM JOÃO CORREA, ACEITO SOBRADO DE MENOR VALOR R\$ 450.000,00

LOTE NO SÃO CRISTÓVÃO: 490,00 M², (14 X 35), COM CASA DE MADEIRA 119 M², RUA CLÓVIS BEVILACQUA, SUB ESQUINA COM A RUA JACAREZINHO R\$ 350.000,00

LOTE P/ COMÉRCIO: 420,00 M² (12 X 35), PROX. RUA EUROPA E O PAC DO BRASÍLIA R\$ 290.000,00

ESQUINA NA UNIOESTE: 525 M², (15 X 35), RUA DO ALEIJADINHO C/ FEITOR R\$ 290.000,00

LOTENAMANAUS: 1.035,00 M², SENDO 72 METROS FRENTE PARA MANAUS, ENFRENTA O PARQUE DA VITÓRIA, CONSTROI PARCIALMENTE, SOMENTE AVISTA R\$ 300.000,00

LOTE NA FAG: 409,00 M², (13,30 X 31,00) AV. AMAZÔNIA R\$ 185.000,00

MIRANTE: 200,00 m², RUA ERVAL COM PROJETO DE 2 SOBRADOS DE 100 M² CADA R\$ 160.000,00

ESQUINA JD. SANTO ANTÔNIO: 228,00 M², COM BENFEITORIAS ALUGADAS R\$ 160.000,00

ESQUINA JD PRESIDENTE, 480 M² (16 X 30) RUA MARIO KATO COM PLANALTO R\$ 120.000,00

CHÁCARA 4.2 ALQUEIRES, C/ CASA, SENTIDO RIO DO SALTO, SENDO 4 KM FORA DO ASFALTO R\$ 420.000,00

BARRACÃO JD. AMIZADE, 278,00 + CASA 104 M², TERRENO 765,00 M², RUA PROFESSOR CARLOS DOMINGOS GONÇALVES Nº 301, PROXIMO A RUA RIO DA PAZ, R\$ 400.000,00

Rua Souza Naves, 4150 - abaixo do Itaú Fone 3225.2540 - 99972-3834 / 8403-0652

Engenharia Rock **Venha morar no Tropical!** VENDAS

(45) 3226-4366 (45) 98426-2958

(Segurança e qualidade de vida)

Bairro Tropical EM CONSTRUÇÃO Rua Jaú

CONDOMÍNIO RESIDENCIAL JAUÁ 36 unidades residenciais 2 SALÕES DE FESTAS - 50m² + 50m²

Área Construída 85 m² - Privativa/Garagem 75 m²

Área Construída 75 m² - Privativa/Garagem 65 m²

FINANCIAMENTO: CAIXA

Minha Casa Minha Vida

PRÓXIMO: Shopping JI UNIPAR e CEEP Irani Supermercado Clube Comercial Hiper Muffato Rodoviária Prefeitura

CRECI 3149-J



Assessoria Imobiliária

Av. Brasil, 7515 - Ed. Moretti - TEL. (45) 3322-1515 www.vmoretti.com.br / e-mail: vmoretti@vmoretti.com.br

VENDA - TERRENOS

TERRENO: FAG - Rua João Padilha, nº284, c/ (14x40) 560m² R\$300.000,00
TERRENO: Condomínio Residencial Treviso R\$420.000,00
TERRENO: LOTEAMENTO FLORESTAS DO PARANÁ - Avenida Expresso Nordeste esquina com a Rua Paraná, com (10,2x25) 256m² R\$125.000,00

VENDA - BARRACÃO

BARRACÃO: Domítiliano Theobaldo Bresolin - Av. Renato Festugato, nº738, com 64x44m², sob terreno de 2500m² R\$980.000,00
BARRACÃO: Alto Alegre - Rua Sívino Casagrande, com 320m², mais escritório com 20m², lote (14x40) 560m² R\$550.000,00

VENDA - SALA

SALA COMERCIAL: Coqueiral - Rua Paraná, nº5982 com aproximadamente 110m² e 01 bwc R\$405.000,00
SALA COMERCIAL C/ CASA: Claudete - Rua Jorge Lacerda, com 136,86m² total, sendo uma sala comercial e uma casa em alvenaria R\$250.000,00

VENDA - APARTAMENTOS

APTO: Ed. Abraham Lincoln (planta) - Centro, Rua Natal, 03 suítes, sala 02 ambientes, sacada com espaço gourmet, cozinha, lavabo, área de serviço c/ banheiro, 02 vagas de garagem (com opção de transformar em 04 vagas) ampla área de lazer R\$1.083.700,00
APTO: Residencial Vivace - Rua Salgado Filho, com 01 suíte master, 02 suítes, sala, sacada com churrasqueira, cozinha, 02 suítes, 02 vagas de garagem R\$550.000,00
APTO: Residencial Ed. Júlia Park - Centro, Rua Machado de Assis, 01 suíte com móveis planejados, banheiro da suíte com hidro, 02 quartos, sala 02 ambientes, cozinha com móveis planejados, área de serviço com armários, lavabo, e sacada com churrasqueira, 02 vagas de garagem R\$570.000,00
APTO: Ed. Sívio Kissula - Centro, Rua Erchim, nº1354, 01 suíte, 02 quartos, sala 02 ambientes, cozinha e banheiro social, área de serviço, 02 vagas de garagem e sacada com churrasqueira R\$688.200,00
APTO: Ed. Torre Nobre - Centro, Rua Souza Naves, nº3525, 01 suíte c/ closet e armários, 02 quartos c/ armários, sala 02 ambientes, cozinha planejada, banheiro social, área de serviço c/ armários, 01 vaga de garagem R\$550.000,00
APTO: Ed. Thomas Jefferson (planta) - Tropical, Rua Pres. Kennedy, 01 suíte, 02 quartos, sala e cozinha, banheiro social, área de serviço, 01 vaga de garagem (com opção de transformar em 02 vagas) R\$544.400,00
APTO: Ed. João B. Cunha - Centro, Rua Riachuelo, nº2420, 01 suíte, 02 quartos, sala 02 ambientes, cozinha, banheiro social, área de serviço, 02 vagas de garagem R\$450.250,00
APTO: Ed. Affinity - Maria Luiza, Rua Mobrai, 01 suíte, 02 quartos, sala 02 ambientes, cozinha, banheiro social, área de serviço, 02 vagas de garagem consulte nos APTO: Ed. Casablanca - Rua Mato Grosso, Centro, 01 suíte, 02 quartos, sala, cozinha com armários, banheiro social, dependência de empregada, área de serviço, 02 vagas de garagem R\$480.000,00
APTO: Ed. L. Essence - Rua Manoel Ribas, Centro, 01 suíte com sacada, 02 quartos, sala 02 ambientes, sacada com churrasqueira, cozinha, área de serviço, 02 vagas de garagem R\$425.000,00
APTO: Ed. Monte Real - Rua Castro Alves, nº2215, com aprox. 178m², 01 suíte com armários planejados, 02 quartos, sala 02 ambientes, cozinha, área de serviço, 02 vagas de planejados, banheiro social, área de serviço, escritório com armários, sacada fechada com blindex e móveis, 01 vaga de garagem R\$520.000,00
APTO: Ed. Manoel Ribas 1 - Centro, Rua Manoel Ribas, 01 suíte, 02 quartos, sala 02 ambientes, sacada com churrasqueira, cozinha, área de serviço, 02 vagas de garagem R\$425.000,00
APTO: Ed. Rio Branco - Centro, Rua Rio Grande do Sul nº769, 11º Andar, com piscina no condomínio, elevador, 01 suíte e 01 quarto, 01 quarto escritório, demais dependências R\$400.000,00
APTO: Ed. Monte Real - Rua Castro Alves, nº2215, com aprox. 176,86m², 01 suíte, 02 quartos, sala 02 ambientes, sacada cozinha, banheiro social, área de serviço, 02 vagas de garagem R\$395.000,00
APTO: Ed. Monte Alto - Rua Carlos de Carvalho, Centro, com 01 suíte, 02 quartos, sala 02 ambientes, cozinha, área de serviço, cozinha, banheiro social, e 01 vaga de garagem R\$330.000,00
APTO: Ed. Hilario Felipe Edigen - R. Pres. Kennedy, Cristal, com 01 suíte, 02 quartos, sala, cozinha, área de serviço, banheiro social, sacada c/ churrasqueira e 01 vaga de garagem R\$320.000,00
APTO: Ed. Dom Luigi - Rua Dom Pedro, nº490, Canadá, 01 suíte, 02 quartos, sala de estar e jantar, cozinha, área de serviço, banheiro social, sacada gourmet e 01 vaga de garagem R\$248.863,34
APTO: Residencial Araco - Centro, Rua Manoel Ribas, 01 suíte, 01 quarto, sala, cozinha, área de serviço, 02 vagas de garagem R\$230.000,00
APTO: Residencial Hannover - Cancelli, Rua Manaus, 01 suíte, 02 quartos, sala 02 ambientes, cozinha com móveis planejados, área de serviço, 02 vagas de garagem R\$230.000,00
APTO: Ed. San Fernando - Centro, Rua Souza Naves, nº4081, 02 quartos, sala, sacada, cozinha planejada, área de serviço, 01 vaga de garagem R\$230.000,00
APTO: Res. Coqueiral - Coqueiral, Rua das Palmeiras, nº957, 03 quartos, sala 02 ambientes, cozinha, banheiro social, área de serviço, 01 vaga de garagem R\$205.000,00
APTO: Res. Cerro Azul - Coqueiral, Av. Brasil, nº9583, 03 quartos, sala 02 ambientes, cozinha com móveis planejados, banheiro, área de serviço, 01 vaga de garagem R\$180.000,00
APTO: Ed. Patriarca - Centro, Rua Pernambuco, nº1365, 03 quartos, sala 02 ambientes, cozinha, banheiro, área de serviço, sacada e 01 vaga de garagem R\$180.000,00

VENDA - CASA E SOBRADO

CASA P/ FINS COMERCIAIS: Centro - com aprox. 342,46m² e terreno com 550,25m², 01 suíte, 02 quartos, sala estar e jantar, 02 salas TV, 02 bwc sociais, escritório, cozinha com armários, área de serviço, edícula c/ churrasqueira, 01 vaga de garagem coberta e 03 sem cobertura R\$1.650.000,00
CASA: Centro - Rua Belo Horizonte, nº283, com casa sob terreno de 497m² (14x35,5) R\$800.000,00
CASA: Pq São Paulo - R. Pe. Anchieta, mista com aprox. 131m² e terreno com 420m² (12x35), 04 quartos, 02 salas, cozinha, 02 banheiros, dispensa, escritório, área de serviço, 01 vaga de garagem coberta e várias vagas de estacionamento R\$650.000,00
CASA: Canadá - Rua Tapejara, com aprox. 143m² e terreno com 603m², 03 quartos, sala, cozinha, banheiro social, área de serviço, banheiro, 02 vagas de garagem R\$420.000,00
CASA: Canadá - com aprox. 120m² e terreno com 603m², 03 quartos, sala, cozinha com armários, 02 quartos, sala, cozinha, banheiro social, área de serviço, 02 vagas de garagem R\$340.000,00
CASA: Pq São Paulo - R. Pe. Anchieta, madeira, 03 quartos, 01 sala, cozinha, banheiro, 03 vagas de estacionamento, sob terreno com 402m² R\$340.000,00
CASA: Santa Cruz - Em alvenaria com 01 suíte, 02 quartos, sala de estar e jantar, cozinha, 02 banheiros, área de serviço, área com churrasqueira, 03 vagas de estacionamento (sem cobertura) R\$300.000,00
CASA: Guarujá - Rua das Palmeiras, 1125, com 02 casas construídas em alvenaria sob terreno de 264,00m² R\$180.000,00
CASA: Res. Pantanal, com 02 quartos, sala, cozinha, banheiro, 02 vagas de garagem R\$150.000,00
CASA: Rua Onix, Jd. Esmeralda com 02 quartos, sala, cozinha, banheiro, área de serviço, dispensa e 01 vaga de garagem R\$120.000,00
SOBRADO: Floresta, com aprox. 64m², 02 quartos, sala de estar, home office, cozinha, banheiro social, área de serviço, 01 vaga de garagem R\$170.000,00
SOBRADO: Roma, com aprox. 178,88m², 01 suíte c/ closet e sacada, 02 quartos, banheiro social, sala de estar, sala de jantar, escritório, cozinha, área de serviço, 02 vagas de garagem c/ churrasqueira R\$170.000,00
SOBRADO: Tropical, com aprox. 189m², 01 suíte c/ hidro e sacada, 02 quartos, sala 02 ambientes, cozinha, escritório, 01 banheiro social, área de serviço, churrasqueira, piscina, 02 vagas de garagem R\$700.000,00
SOBRADO: Universitário, com aprox. 338m², 01 suíte master, 03 quartos c/ sacada, sala de estar e cozinha, 02 banheiros sociais, espaço gourmet, mais edícula com 01 suíte, sala de estar e jantar, banheiro social, cozinha com gás R\$600.000,00
SOBRADO: Maria Luiza, 03 suítes sendo 01 suíte master, 01 quarto, sala de estar e jantar com lareira, escritório, banheiro social, cozinha com móveis, área de serviço, dependência de empregada, dispensa, espaço com churrasqueira, 02 vagas de garagem R\$1.600.000,00

LOCAÇÃO - APARTAMENTOS e QUITINETES

APTO - Av. Carlos Gomes, nº2546, c/ aprox. 220m², 02 suítes, 02 quartos, 01 lavabo, 01 banheiro, 02 salas, cozinha, área de serviço, terraço, 02 vagas de garagem R\$152.000,00
APTO NOVO: Ed. Valentina Centro, com 01 suíte, 02 quartos, sala 02 ambientes, cozinha com balcão, sacada com churrasqueira, área de serviço, 02 vagas de garagem R\$150.000,00
APTO: Ed. Rio Branco - Centro, Rua Rio Grande do Sul, nº769, 01 suíte, 02 quartos, sala 02 ambientes, cozinha, banheiro, área de serviço, 01 vaga de garagem R\$140.000,00
APTO: Ed. Belvedere - Centro, Rua Presidente Bernardes, nº2557, 01 suíte e 01 quarto c/ armários, sala 02 ambientes, cozinha planejada, banheiro, área de serviço c/ armários, 02 vagas de garagem c/ depósito R\$150.000,00
APTO: Ed. Torre Nobre - Centro, Rua Souza Naves, nº3525, 01 suíte c/ closet e armários, 02 quartos c/ armários, sala 02 ambientes, cozinha planejada, banheiro social, área de serviço c/ armários, 01 vaga de garagem R\$140.000,00
APTO NOVO: Centro, com 01 suíte, 02 quartos, sala 02 ambientes, sacada com churrasqueira, área de serviço, 02 vagas de garagem R\$140.000,00

APTO: Ed. Guimar Rezende - Centro, com 01 suíte, 02 quartos, sala 02 ambientes, sacada com churrasqueira, área de serviço, 02 vagas de garagem R\$1.350,00.
APTO: Ed. Monte Real - Rua Castro Alves, nº2215, 01 suíte com armários planejados, 02 quartos, sala 02 ambientes, cozinha com móveis planejados, banheiro social, área de serviço, escritório com armários, sacada fechada com blindex e móveis, 01 vaga de garagem R\$1.200,00
APTO: Centro, com 01 suíte, 02 quartos, sala 02 ambientes, sacada, cozinha, área de serviço e 01 vaga de garagem R\$1.150,00.
APTO: Ed. Dom Rafael - Centro, Rua Marechal Floriano, nº2877, 01 suíte, 02 quartos, sala 02 ambientes, sacada, banheiro, área de serviço, dependência de empregada, 02 vagas de garagem R\$1.100,00.
APTO: Ed. Visconde de Mauá - Rua São Paulo, nº364, 01 suíte, 02 quartos, sala 02 ambientes, cozinha, banheiro social, área de serviço, sacada, 01 vaga de garagem R\$1.000,00
APTO: Ed. Dom Luigi - Rua Dom Pedro, nº490, Canadá, 01 suíte, 02 quartos, sala de estar e jantar, cozinha, área de serviço, sacada gourmet e 01 vaga de garagem R\$ 850,00
APTO SEMI-MOBILIADO: Ed. San Fernando - Rua Salgado Filho, nº2716, Centro, 02 quartos c/ móveis planejados, sala com estar e jantar c/ painel de TV, cozinha planejada, área de serviço, sacada e 01 vaga de garagem R\$850,00
APTO: Ed. Van Gogh - Cancelli, Rua Teresina, nº580, 01 suíte, 02 quartos, sala, sacada, cozinha, área de serviço, 01 vaga de garagem R\$800,00.
APTO SEMI-MOBILIADO: Ed. San Fernando - Centro, Rua Souza Naves, nº4081, 02 quartos sendo 01 com armário, sala com mesa e estante, sacada, cozinha planejada, área de serviço, 01 vaga de garagem R\$ 800,00.
APTO: Ed. Autmann - Neva, Rua Pio XII, nº1611, com 02 quartos sendo 01 com sacada, sala com sacada, cozinha, banheiro, área de serviço, 01 vaga de garagem R\$ 750,00.
APTO MOBILIADO: Ed. San Fernando - Centro, Rua Souza Naves, nº4081, 02 quartos com armários e cama, sala com mesa e estante, sacada, cozinha completa, área de serviço c/ máquina de lavar, 01 vaga de garagem R\$ 750,00
APTO: Ed. Topazio - Centro, Rua Paraguai, nº898, com 01 suíte, 02 quartos, sala com sacada, cozinha, banheiro, área de serviço, 01 vaga de garagem R\$750,00
APTO: Centro, Rua Pio XII nº2771, com 02 quartos, sala com sacada, cozinha com balcão, banheiro, área de serviço, 01 vaga de garagem (condomínio baixo) R\$745,00
APTO: Centro, Rua Pio XII nº2371, com 02 quartos, sala com sacada, cozinha com balcão, banheiro, área de serviço, 01 vaga de garagem (condomínio baixo) R\$695,00
APTOS NOVOS: Coqueiral, Rua Paraná, nº5982, 02 quartos (sendo 01 c/ sacada), sala e cozinha conjuntas, banheiro, área de serviço, 01 vaga de garagem R\$690,00.
APTO: Ed. Roma - Tropical, Rua Juscelino Kubitschek, nº1610, 01 quarto, sala, cozinha, banheiro social, sacada, cozinha com armário, área de serviço, 01 vaga de garagem R\$650,00
APTO: Ed. Parque das Aves - Maria Luiza, Rua Julio Szymanski, nº87 com 03 quartos, sala, cozinha, área de serviço, 01 vaga de garagem R\$650,00
APTO: Ed. Vitória - Alto Alegre, Rua: Vitória nº2764, com 02 quartos, sala, cozinha, sacada, área de serviço, 01 vaga de garagem R\$650,00.
APTO: Ed. Roma - Tropical, Rua Juscelino Kubitschek, nº1610, 01 quarto, sala c/ sacada, cozinha com armário, área de serviço, 01 vaga de garagem R\$600,00
APTO: Res. Palmeiras - Rua Cipreste, nº237, Parque Verde, 02 quartos, sala, cozinha, banheiro, área de serviço, 01 vaga de garagem R\$550,00.
QUITINETE: Res. Garibaldi - Jardim Universitário, Rua do Feitor, nº65, 01 quarto com sacada, sala, cozinha com armário, área de serviço, banheiro, 01 vaga de garagem R\$380,00.
QUITINETE: Res. Garibaldi - Jardim Universitário, Rua do Feitor, nº65, 01 quarto com sacada, sala, cozinha com armário, área de serviço, 01 vaga de garagem R\$380,00.
QUITINETE: Res. Garibaldi - Jardim Universitário, Rua do Feitor, nº65, 01 quarto, sala, cozinha com armário, área de serviço, banheiro, 01 vaga de garagem R\$370,00.
QUITINETE: Res. Garibaldi - Jardim Universitário, Rua do Feitor, nº65, 01 suíte, sala, cozinha com armário, área de serviço, 01 vaga de garagem R\$370,00.
QUITINETE: Res. Garibaldi - Jardim Universitário, Rua do Feitor, nº65, 01 quarto, sala, cozinha com armário, área de serviço, banheiro, 01 vaga de garagem R\$360,00.

LOCAÇÃO - CASAS E SOBRADOS
CASA P/ FINS COMERCIAIS: Centro - com aprox. 342,46m² e terreno com 550,25m², 01 suíte, 02 quartos, sala estar e jantar, 02 salas TV, 02 bwc sociais, escritório, cozinha com armários, área de serviço, edícula c/ churrasqueira, 01 vaga de garagem coberta e 03 sem cobertura R\$4.000,00
CASA: Rua Osvaldo Cruz, 1364, Centro, com 01 suíte, 02 quartos, 02 salas, cozinha, banheiro social, 02 vagas de garagem com churrasqueira e área de serviço R\$1.800,00.
CASA: Rua Anjelin, 454, Cidade Verde, com aprox. 166m², 01 suíte com armários, 02 quartos, sala, cozinha, banheiro social, sacada com móveis planejados, 02 banheiros, área de serviço c/ dispensa, edícula c/ churrasqueira e lavabo e 02 vagas de garagem R\$1.800,00.
CASA: Rua Ipê, 204, Pq. Verde, 01 suíte, 02 quartos, sala, cozinha, edícula com churrasqueira, área de serviço c/ dispensa, 01 banheiro, até 04 vagas de garagem R\$1.800,00
CASA: Rua Fagundes Varela (frente), 942, Alto Alegre, de madeira, com aprox. 112m², 03 quartos, 02 salas, cozinha, banheiro, área de serviço, 02 vagas de garagem R\$800,00
CASA: Rua Salgado Filho, 4335, Cancelli, com 02 quartos, sala, cozinha, banheiro, área de serviço, 01 vaga de garagem coberta e várias vagas de estacionamento R\$800,00
CASA: Rua Fagundes Varela (fundo), 942, Alto Alegre, com aprox. 88m², 02 quartos, sala, cozinha, banheiro, área de serviço, 02 vagas de garagem R\$700,00
CASA C/ SALA COMERCIAL: Casa na Rua Jorge Lacerda, Claudete, com 61,10m² com 01 suíte e 01 quarto, sala, cozinha, 1 banheiro, área de serviço e 01 sala comercial na frente R\$700,00.
CASA: Rua Nossa Senhora da Penha, 450, Santos Dumont, 02 quartos, sala, cozinha, banheiro, 02 vagas de garagem R\$630,00
CASA: Rua Onix, Jd. Esmeralda com 02 quartos, sala, cozinha, banheiro, área de serviço, dispensa e 01 vaga de garagem R\$600,00
CASA: Casana Mario Kuto Kato, Jd. Presidente, com aprox. 70m² com 03 quartos, sala, cozinha, banheiro, área de serviço, 01 vaga de garagem (frente) R\$600,00.
CASA: Res. Pantanal, com 02 quartos, sala, cozinha, banheiro, 02 vagas de garagem R\$500,00
SOBRADO P/ FINS COMERCIAIS: Centro - Rua Presidente Kennedy, nº493, com aprox. 304m², c/ 02 suítes, 02 quartos, 02 salas, cozinha, lavabo, edícula c/ 01 quarto, sala e banheiro, 02 vagas de garagem cobertas e várias vagas de estacionamento no terreno R\$4.000,00
SOBRADO: Rua Jade, 295, Esmeralda, c/ aprox. 150m², 02 quartos, sacada, 02 salas, cozinha, banheiro social, área de serviço, 02 vagas de garagem R\$800,00

LOCAÇÃO - SALAS COMERCIAIS, BARRACÃO, TERRENO
SALA COMERCIAL NOVA: Centro Av. Brasil, 1705, eqs. com R. Nereu Ramos, com aprox. 298,34m², 02 bwc R\$19.500,00
SALA COMERCIAL: Centro Av. Brasil, 8023, eqs. com Rua Nereu Ramos, com 830m², 15 vagas de garagem ao lado da Caixa Econômica, Bco do Brasil e outras agências R\$15.000,00
SALA COMERCIAL: Centro sala com aprox. 280m², Rua Carlos de Carvalho, nº4090 R\$14.000,00
SALA COMERCIAL NOVA: Centro R. Nereu Ramos, com aprox. 104m², 01 bwc R\$4.900,00
SALA COMERCIAL COM MEZANINO: Centro Com. Emma Ferlin, Rua Paraná, nº4753, sala 02 com aprox. 220,43m², com 02 vagas de garagem, R\$4.932,00
SALA COMERCIAL NOVA COM MEZANINO: Centro - Com. Idalina Schumacher, Rua Nereu Ramos, sala 02, com aprox. 197,75m² R\$4.856,00
SALA COMERCIAL NOVA COM MEZANINO: Centro Com. Idalina Schumacher, Rua Paraná, sala 07, com aprox. 181,84m² R\$4.466,00
SALA COMERCIAL: Centro - Rua Carlos de Carvalho, nº3597, sendo 07 salas, 01 cozinha, 01 banheiro, sacada, 02 vagas de garagem R\$3.800,00
SALA COMERCIAL NOVA COM MEZANINO: Centro Com. Emma Ferlin, Rua Paraná, nº4753, sala 03 e 04 com aprox. 195,96m², com 02 vagas de garagem R\$3.790,00
SALA COMERCIAL NOVA COM MEZANINO: Centro Com. Emma Ferlin, Rua Paraná, 4753, salas 05, 06, 07 e 09, com aprox. 180,59m², com 02 vagas de garagem R\$3.674,00
SALA COMERCIAL NOVA: Centro R. Nereu Ramos, com aprox. 52m², 01 bwc R\$2.900,00
SALA COMERCIAL: Centro - Av. Brasil, nº7174, com aprox. 40m², 01 banheiro R\$2.200,00
SALA COMERCIAL: Coqueiral - Rua Paraná, nº5982, com aprox. 110m², 01 banheiro R\$2.200,00
SALA COMERCIAL: na Rua Presidente Kennedy, 1219, Sala B, com aproximadamente 132m², 2 banheiros, escritório e cozinha R\$2.200,00
SALA COMERCIAL: Centro - Rua Vicente Machado, nº1275, com aprox. 130m² R\$2.100,00
SALA COMERCIAL: Centro - Rua Vicente Machado, nº1275, com aprox. 100m² R\$2.100,00
SALA COMERCIAL: Alto Alegre - Rua Flamboyant, nº155, aprox. 259m², com 11 ambientes, 01 cozinha, 04 banheiros R\$1.800,00
SALA COMERCIAL: Pioneiros Catarinenses - Av. Tancredo Neves, nº1923, aprox. 95m², com 01 cozinha, 01 banheiro R\$1.600,00
SALA COMERCIAL 1º pav: Centro Com. Emma Ferlin, Av. Brasil, 8120, com aprox. 86,47m², com 01 vaga de garagem R\$1.314,00
SALA COMERCIAL: Centro - Rua Rio de Janeiro, nº715, com aprox. 50m², com 01 banheiro R\$1.100,00
SALA COMERCIAL: Centro - Av. Brasil nº7174, 1º pavimento, com aprox. 48m², com 01 banheiro R\$1.100,00
SALA COMERCIAL: Centro - Rua Jorge Lacerda, nº1551, com aprox. 63,36m² e 1 banheiro R\$700,00
BARRACÃO: Núcleo de Produção Industrial III - Rua Mauro Gonçalves, nº111, aproximadamente 543,95m², com recepção, sala administrativa e banheiro, cozinha, mezanino com churrasqueira e banheiro, refeitório com banheiro R\$9.000,00
BARRACÃO: Rua Mal. Rondon, nº2589, Centro, com aproximadamente 400m², 02 banheiros R\$5.000,00
TERRENO C/ SALA COM: Centro - Rua Paraná, 4687 com aprox. 864m² (22,5x38,4) R\$5.000,00
TERRENO DE ESQUINA: Centro - Rua Erchim eqs. c/ a Rua Olavo Bilac com (50x40) 2.000m² Consulte-nos
TERRENO DE ESQUINA: Centro - Rua Rio de Janeiro, nº1562, esquina com Rua Visconde de Guarapuava, com 461,50m² R\$880,00

Topo de prédio para colocação de antena: Centro Comercial Cascavel, Rua Paraná, nº3035, Centro, aprox. 16m² R\$200,00 o metro quadrado, podendo ser locado parcialmente.

IZ IMOBILIÁRIA ZANEL LTDA.
Administração e Vendas

APTO NOVO semi - mobiliado - Suíte c/closet, suíte, 2 quartos, sala (2 ambientes), sacada ampla com chur, bwc, lav, coz(mobiliada) lav(mobiliada), 2 vaga de gar, dep, aquecimento a gás, Rua São Paulo esq com Rua Pio XII, Ed. Gerhart, centro R\$550.000,00
APTO Amplo semi - mobiliado - Suíte master, dois quartos, sala (2 ambientes), sacada, bwc, coz, lav, 2 vaga de gar lado a lado, Rua Presd. Kenedy, Prox. a UNIPAR, Ed. Atenas R\$1.500,00+ possui cond.
APTO semi - mobiliado - Suíte, dois quartos, sala (2 ambientes), sacada com churrasqueira, bwc, coz, lav, 2 vaga de gar, Predio possui elevador, salão de festas e piscina, Rua Sete de Setembro, Centro, Ed. Mariana R\$1.100,00+ possui cond.
APTO - Suíte, dois quartos, sala (2 ambientes), sacada com churrasqueira, bwc, coz, lav, 1 vaga de gar, Predio possui elevador e salão de festas, Rua Manaus, Country, Resd. Veronica R\$1.000,00+ não possui cond.
APTO - 2 quartos, sf, coz, bwc, lav e 1 garagem, Rua Castro Alves, Ed. Monterrey, Centro prox ao Alif Piazza R\$500,00+cond
APTO - 2 quartos, sala, cozinha, banheiro, área de ser e 1 vaga de garagem, Rua Recife, centro R\$950,00 + não possui cond
APTO - Suíte, 2 quartos, sala, coz, banheiro, área de ser e 1 vaga de garagem, Rua Recife, Ed Charrua R\$750,00 + cond
APTO - 2 qts, bwc, sala, coz, lav e gar. Rua João Padilha, FAG, Ed. Vogt R\$550,00 não possui cond
APTO - 1 qts, bwc, sala, coz, lav e gar. Av Torres, Ed. Torres, em frente a FAG R\$650,00 não possui cond
APTO - 1 qts, bwc, sala, coz, lav e gar. Rua Paraná, centro, Ed. Izabel R\$600,00 não possui cond

CASAS:
CASA ALVENARIA - Suíte, 2 quartos, sala, cozinha, bwc, área de serviço e garagem, possui churrasqueira. R Rafael Picolli, country R\$ 1.000,00
CASA ALVENARIA - 2quartos, sala, cozinha, bwc, área de serviço e garagem, possui churrasqueira. R Giovanni Palma, Canadá R\$800,00
CASA MISTA - 2 quartos, sala, cozinha, bwc, área de serviço e amplo terreno. R Manoel Ribas, centro R\$ 600,00** POSSUI OPÇÃO DE LOCAR DUAS UNIDADES NO MESMO TERRENO
CASA MISTA(frente)- 2 quartos, sala, cozinha, bwc, área de serviço e garagens. R Pernambuco, coqueiral R\$ 500,00
SALA:
SALA COMERCIAL TERREA CENTRO- com aprox.304m de área, escritório, banheiros e deposito, Rua Paraná, entre Rua 7 de Setembro e Rua Castro Alves, ao lado do Alfacon, Centro R\$9.000,00
BARRACAO- com aprox.600 de área e 600m de estacionamento, entrada pela Av. Brasil e pela Rua Maringá, prox Muffato Max R\$7.000,00
BARRACÃO: Aprox. 575m de área const. e 1.700m de terreno, Próximo à Prefeitura, Av. Brasil possui acesso pela Rua Paraná R\$ 4.500,00

IMÓVEIS PARA VENDA
ÁREA RURAL- FRENTE PARA BR 467 24.000 m², com 200 m de testada para a BR, com edificações comerciais residenciais, sinucultura e campo de futebol, em Sede Alvorada, Cascavel-Pr R\$ 1.250.000,00
ÁREA URBANA- 2050 m² na BR 467 prox ao trevo cataratas, com 1 barracão de 300 m² e casa de 150 m² R\$ 1.500.000,00
ÁREA RURAL- 10 alq. past, frente para BR, c/trevo de acesso, em Santa Maria prox. polícia Rod R\$ 800.000,00 (rec imóvel)
CHACARA- 2,3 alq, distando aprox. 2500 m da comunidade de Rio do Salto. Cvel, possui benfeitoria e 1000 pés de uva R\$ 250.000,00
ÁREA RURAL- alqueires, sendo 8 mec, em Santa Maria, município de Santa Tereza, aceita imóveis em Cvel-Pr R\$1.400.000,00
CASA ALVENARIA- Terreno com 574,98m2 e casa com 160 m2, Santa Tereza do Oeste R\$ 580.000,00
CASA ALVENARIA mobiliada com piscina- Terreno com 250m2 e casa com 150 m2, localizada no Jd. Padovani, R\$ 400.000,00
CASA ALVENARIA- Terreno com 504m2 e casa com 192 m2, localizada no Pq São Paulo R\$ 400.000,00
CASA ALVENARIA- Terreno com 224m2 e casa com 135 m2, Santa Tereza do Oeste, R\$ 400.000,00
CASA ALVENARIA- Terreno com 585m2(19x45) e casa com 117 m2, Santa Cruz, próximo a UNIVEL R\$ 370.000,00
CASA ALVENARIA- Terreno com 224,35m2 e casa com 110 m2, Santa Tereza do Oeste R\$ 245.000,00
CASATEREATROPICAL-com aprox. 450m de área e terreno de 202m2, semi mobiliado possui piscina, aceita permuta R\$120.000,00
CASA ALVENARIA- Terreno com 96m2 e casa com 78 m2, Jd. Nova Itália uma quadra da Igreja Católica R\$210.000,00, nas seguintes condições: R\$130.000,00 de entrada (aceita carro até o valor de R\$50.000,00) e transfere financiamento, ou para pagamento a vista e quitação do imóvel o valor é de R\$200.000,00
CHACARA - aprox. 20.000m2 frente para a BR: 369, Km 165, imediações do clube de Campo Lago Azul R\$1.000.000,00

APTO NOVO - 3 Suítes, 2 salas, coz, churrasq, bwc, lav, 2v gar, aprox. 225m2, Rua Salgado Filho, Ed. Vivace, centro R\$725.000,00
APTO NOVO - 3 qtos, sala, coz, bwc, lav, v gar, aprox. 105m2, Rua Marechal Deodoro, Claudete R\$ 295.000,00
APTO NOVO - 2 qtos, sala, coz, bwc, lav, v gar, aprox. 90m2, Rua Marechal Deodoro, Claudete R\$ 254.000,00
APTO Res Pinheiros, Country, 2 qtos, sf, coz, banheiro, lav R\$ 170.000,00
AMPLIO TERRENO/SOBRADO/ BARRACAO Lote 600m(15x42). Sobrado 130m e barracão 300m, Novo milênio R\$350.000,00
TERRENO COM DUAS CASAS ALVENARIA Lote 360m (12x30) e casas com aprox.100m, Rua Recife, coqueiral R\$280.000,00
TERRENO- Av. Fag. Lot. FAG, 832,50 m² (18,5x45) R\$ 650.000,00
TERRENO- Rua Londrina, Country, 1.100 m² (20x55), possui Edificação tipo Casa em Alvenaria de 140m² R\$ 1.400.000,00
IMÓVEL CENTRAL-R Visconde de Guarapuava (entre Av. Brasil e R Rio Grande do Sul) 825 m², possui benfeitorias R\$ 2.000.000,00

FONE/FAX (45) 3225-2595
Av. Brasil, 5904, 1º Andar, sala 11 - Centro - Cascavel/PR

Á A UMA BANCA E...
OPARABEIZE
O JORNALHEIRO
DO DIA DA DELE!
30 DE SETEMBRO
DO DIA DO JORNALHEIRO
TOTAL publicações

ESSA É A HOMENAGEM DA TOTAL PUBLICAÇÕES E EDITORES DE REVISTAS A TODOS OS PARANENSES

CORRETORAS ASSOCIADAS VENDEM

- 1 - **DUPLEX CENTRAL 350m²**, R. Paraná, 2018, Ed. Torre Nova. 4 suítes, 2 salas, 2 sacadas, salão de festas privativo. Piscina, salão de festas, garagem para 2 carros. Próximo a bancos, colégios, hospitais, mercados. Preço a combinar.
- 2 - **Lote no Condomínio Residencial Treviso**. R. Ferrara, lote 5 quadra 11. 873m². R\$ 720.000,00.
- 3 - **Lote em Porto Rico** - Pr. Condomínio fechado Resort Por do Sol. 450m² + garagem fechada para barco com 59m². R\$ 400.000,00.
- 4 - **Casa no Jardim Mantovani**. 56m², 2 quartos, cozinha conjugada, sala, garagem para 2 carros.
- 5 - **Apartamento no Residencial Parque das Flores**, situado no Jardim Mantovani. 60,74m², 2 quartos, cozinha conjugada, sala, wc, aérea de serviço
- 6 - **Apartamentos no Residencial Sueli**, localizado no Jardim Mantovani com 75,21m², 2 quartos, cozinha conjugada, sala, garagem.
- 7 - **Apartamentos no Isla Belize Residence** com 170,08m². 3 opções de planta. Com 2 ou 3 dormitórios, sala estar/jantar, cozinha integrada ou fechada, sacada com churrasqueira, área de serviço, wc, 2 vagas na garagem, depósito. Prédio com Playground, salão de festa, espaço gourmet, churrasqueira, academia, brinquedoteca, bicicletário, piscinas adulto e infantil.
- 8 - **Apartamentos no Edifício Curitiba** com 142,79m² e 100,32m². Com 2 dormitórios, suíte, sala estar/jantar, sacada com churrasqueira, cozinha, área de serviço, wc, depósito, 2 ou 1 vaga na garagem.

Fone: (45) 999715768 Lilian - CRECI 28721f
Fone: (45) 998298819 Paula - CRECI 28720f.



BERNARDI CORRETORES DE
IMÓVEIS
F (45) 3224-5443 - www.imeveisbernardi.com.br

ALUGA:

- CENTRO** Casa para locação comercial com 350m² aproximadamente, situada na Rua Sete de Setembro, entre a Rua Maranhão e Rua Sta. Catarina, com várias salas e suítes, amplos espaços, com possibilidade de amplo estacionamento na parte da frente do imóvel. Ideal para clínicas, escolas e escritórios em geral. R\$ 4.500,00
- CENTRO** Sala térrea com aproximadamente 35m², no Ed. Green, situada Rua Maranhão, próxima ao Hospital Policlínica. R\$ 3.200,00
- CENTRO** Sala térrea com mezanino, totalizando aproximadamente 88m², situada na Rua Paraná 3104. R\$ 2.600,00
- CENTRO** Sala térrea com mezanino, totalizando aproximadamente 76m², situada na Rua Paraná 3100. R\$ 2.400,00
- CENTRO** Sala térrea com aproximadamente 180m², com 02 wcs e cozinha. Possui vagas de estacionamento, está situada na rua Carlos Gomes quase esquina com Rua Maranhão. R\$ 3.600,00
- CENTRO** Sala térrea com aproximadamente 85m² situada Rua Rio Grande do Sul quase esquina com Rua Souza Naves. R\$ 4.000,00
- CENTRO** Sala térrea com sobreloja, totalizando aproximadamente 87m², situada na Rua Souza Naves quase esquina com a Rua São Paulo. R\$ 1.700,00
- CENTRO** Sala no 2º andar, com aproximadamente 42m², com divisórias, ideal para escritório, situada na Rua Sete de Setembro em frente a Praça Wilson Jofre. R\$ 720,00
- CENTRO** Sala no 2º andar, com aproximadamente 42 m2, um só ambiente, situada na Rua Sete de Setembro em frente a Praça Wilson Jofre. R\$ 600,00
- CENTRO** Sala no 2º andar, com aprox. 110m², com uma vaga de estacionamento, situada na Rua Souza Naves, nº 3546, Sala nº 22. Possui divisões internas, 02 wc, piso elevado para cabeamento lógico, telefônico e de energia. O Ed. Maria Eduarda possui elevador. R\$ 1.600,00
- CENTRO** Sala no 2º andar, com aprox. 85m², com uma vaga de estacionamento, situada na Rua Souza Naves, nº 3546, sala nº 21, Ed. Maria Eduarda, ideal para escritório. R\$ 1.400,00
- CENTRO** Sala térrea com mezanino, totalizando aproximadamente 170m² situada na Rua Rio Grande do Sul, 721, próxima ao 1º tabelionato. R\$ 3.600,00
- CENTRO** Imóvel central situado na Rua Marechal Rondon esquina com Rua São Luiz, com escritório de aproximadamente 80m² barracão com aproximadamente 310m² e apartamento com aproximadamente 100m². R\$ 5.000,00
- CENTRO** Sala comercial no segundo andar do Ed. Átila, com aproximadamente 35m², situada na Rua Rio de Janeiro, 1887. R\$ 650,00
- CENTRO** Sala no 2º andar, na Rua Rio Grande do Sul, próxima a panificadora Nova Real, com aprox 77m² ideal para escritório, com duas salas, pequena cozinha e wc. R\$ 900,00
- SÃO CRISTÓVÃO** Sala comercial térrea na Av. Brasil, próxima ao Sicredi, com aproximadamente 120 m2. R\$ 2.700,00
- GUARUJÁ** Barracão com aproximadamente 500 m2, mais cobertura para carga e descarga de 100 m2 aproximadamente e com pátio de aproximadamente 1500 m2. R\$ 5.000,00
- CENTRO** Sala térrea Rua Paraná, próxima á Rua Sete de Setembro, com aproximadamente 30 m2. R\$ 1.600,00

G.C. BERNARDI - CRECI F 9775 - O.A. BERNARDI - CRECI F14978
RUA PARANÁ Nº 3033 - SALA 101 - ED. CENTRO EMPRESARIAL FORMATO

DK IMOBILIÁRIA

DESDE 1989

J-32224

"Confie para nós a administração e venda de seu imóvel"

VENDAS

APARTAMENTOS:

ED. IMPERADOR, AP. 1001: RUA CARLOS DE CARVALHO, 3581 CENTRO - 01 SUÍTE, 02 QUARTOS, BWC SOCIAL, SALA EM 02 AMBIENTES, SACADA, COZINHA, ÁREA DE SERVIÇO, 02 VAGAS DE GARAGENS. VALOR R\$ 400.000,00

ED. SERRA NEGRA, AP. 12: RUA DOM PEDRO II, 2200 CENTRO - 01 SUÍTE MASTER COM CLOSET, 02 QUARTOS, BWC SOCIAL, 03 SALAS, SACADA FECHADA, COPA, COZINHA, DESPENSA, ÁREA DE SERVIÇO, ESCRITÓRIO E BWC, 02 VAGAS DE GARAGENS INDIVIDUAIS (TOTALMENTE MOBILIADOR INCLUSIVE ELETRODOMÉSTICOS). VALOR R\$ 585.000,00

ED. ARMANDO REZENDE, AP. 503 RUA OLAVO BILAC, 1251 CENTRO - 01 SUÍTE, 02 QUARTOS, BWC SOCIAL, SALA EM 02 AMBIENTES, SACADA, COZINHA, LAVABO, ÁREA DE SERVIÇO, DEPOSITO, 02 VAGAS DE GARAGENS. VALOR R\$ 570.000,00

TERRENOS:

RUA JOÃO KULOSKI, LOTEAMENTO FAG MEDINDO 525,00 M2. VALOR R\$ 280.000,00
RUA AMARILDO PASSOS, LOTEAMENTO FAG MEDINDO 600,00 M2. VALOR R\$ 320.000,00
RUA WALTRUDES KLEIN, LOTEAMENTO JD CARELLI, MEDINDO 558,00 M2. VALOR R\$ 375.000,00
RUA VALDEMAR BONN, 308 COQUEIRAL 444,00 M2.(12x37. VALOR R\$ 450.000,00
RUA SETE DE SETEMBRO, MEIA QUADRA ABAIXO DA RUA PRESIDENTE KENNEDY, CENTRO 420,00 M2.(12x35. VALOR R\$ 550.000,00
BR 467, LOTEAMENTO JARDIM ALVORADA MEDINDO 1525,00 M2. VALOR R\$ 750.000,00
AV. BRASIL 10024 JARDIM ACLIMAÇÃO COM 720,00 M2.(24x30. VALOR R\$ 1.450.000,00

CASAS:

DE MADEIRA: RUA SETE DE SETEMBRO, 3455 - CENTRO - 03 QUARTOS, 02 BWC'S, COZINHA, COPA, SALA, ÁREA DE SERVIÇO, 03 VAGAS DE GARAGENS. VALOR R\$ 600.000,00
RUANEREU RAMOS, 2522 - CLAUDETE - 02 SUITES, 02 QUARTOS, 02 BWC'S, COZINHA COM ARMÁRIOS, SALA, ÁREA DE SERVIÇO, 03 VAGAS DE GARAGENS. VALOR R\$ 700.000,00

SALAS COMERCIAIS:

CENTRO COMERCIAL CASCAVEL, SALA Nº 31 RUA PARANÁ, 3035. VALOR R\$ 150.000,00

LOCAÇÃO

APARTAMENTOS:

ED. SAINT MORITZ, RUAMINAS GERAIS, 2771 - AP. 1401 14º ANDAR - 01 SUITE MASTER COM QUARTOS EM 02 AMBIENTES COM CLOSET, 01 SUITE COM ARMÁRIOS, BWC SOCIAL, LAVABO, SALA DE ESTAR, SALA DE TV, SALA DE JANTAR COM MESA E CADEIRAS, SACADA COM CHURRASQUEIRA, COZINHA COM ARMÁRIOS, ÁREA DE SERVIÇO, DESPENSA, BWC EMPREGADA, 01 DEPOSITO, 02 VAGAS DE GARAGEM. VALOR R\$ 2.500,00

CASA COMERCIAL

RUA JARLINDO JOÃO GRANDO, 111 CENTRO. VALOR R\$ 2.500,00

CASA e SOBRADOS:

RUA MANOEL RIBAS, 2143 RES. DIVINA TERNURA: 01 SUÍTE COM SACADA, 02 QUARTOS, BWC SOCIAL, LAVABO, SALA 02 AMIBENTES, COZINHA, ÁREA DE SERVIÇO, 01 VAGA DE GARAGEM. R\$ 1.000,00

SALAS COMERCIAIS:

CENTRO COMERCIAL CASCAVEL, SALA Nº 31 RUA PARANÁ, 3035. VALOR R\$ 450,00

CENTRO EXECUTIVO PARANÁ, SALA Nº 54 MOBILIADA AV. BRASIL, 6459 CENTRO EXECUTIVO PARANÁ. VALOR R\$ 500,00
TÉRREA RUA SETE DE SETEMBRO, 2858. VALOR R\$ 1.000,00

BARRACÃO:

RUA ARQUITETURA, 47 BAIRRO FACULDADE MARGINAL DA BR 277. VALOR R\$ 5.000,00

Rua RECIFE, 659 - CENTRO - CASCAVEL/PR
Fone: (45). 3224.2825 - www.imobiliariadk.com.br

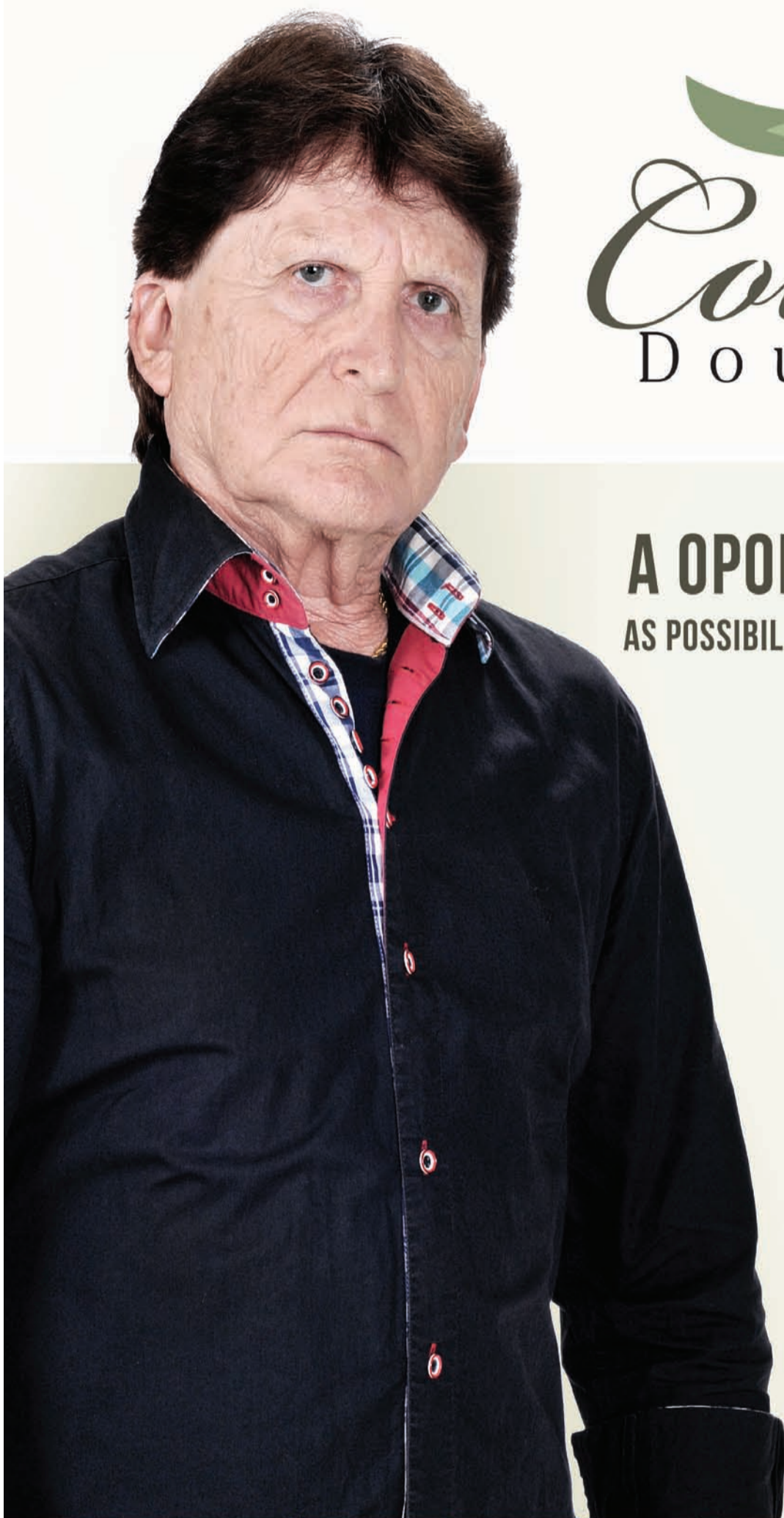

Colina Dourada

BY INCORPORARE

A OPORTUNIDADE É ÚNICA. AS POSSIBILIDADES DE INVESTIMENTO SÃO MUITAS.

Você tem a possibilidade de construir nos terrenos casas geminadas ou até edificações maiores, unindo 2 terrenos.*

São muitas opções para multiplicar seu investimento.

Paulo Melo
Diretor da Veplan Imóveis

- LOTES RESIDENCIAIS A PARTIR DE 375M²
- REDES DE ÁGUA, ESGOTO E ENERGIA ELÉTRICA E GALERIAS DE ÁGUAS PLUVIAIS
- RUAS PAVIMENTADAS COM MEIO-FIO
- PAISAGISMO
- ACESSO FÁCIL AO CENTRO E ÀS PRINCIPAIS BENFEITORAS DA CIDADE



(45) **3037 - 4490**

Trevo da Rua Jorge Lacerda, no sentido Toledo
www.colinadourada.com.br

Administração:

Vendas:

Colina Dourada, situado no Município de Cascavel, Estado do Paraná, aprovado pela Prefeitura Municipal e matriculado sob o nº 81.317, no 1º Serviço de Registro de Imóveis da Comarca de Cascavel, Estado do Paraná, com 340.640,73m² e composto de 326 (trezentos e vinte e seis) lotes que serão urbanizados com infraestrutura constituída de: abertura (terraplanagem) de ruas, galeria de águas pluviais, meios-fios de concreto, pavimentação asfáltica, redes de água potável, esgoto e energia elétrica. Esses dados, entre outros, constam na planta e Memorial Descritivo, devidamente aprovada pela Municipalidade de Cascavel/PR em atenção às normas legais, bem como nos arquivos do suprarreferido Registro de Imóveis. Sugestões meramente ilustrativas das plantas, perspectivas internas e externas. *Sujeito à aprovação da Prefeitura.



PLANTÃO DE VENDAS
45 99106.6460

CONDIÇÃO ESPECIAL
PARA PRODUTOR RURAL

PLANO



SAFRA

SOJA/BOI X APARTAMENTO



Essa parceria possibilita a compra imediata do imóvel com 25% de entrada e o saldo dividido em 3 (três) anos corrigidos de acordo com a cotação do Soja e Arroba do Boi.

saraivaderezende.com.br/planosafra

Promoção válida por tempo indeterminado. Apenas 05 unidades por Empreendimento!



VISITE
APARTAMENTO
DECORADO

VENHA VISITAR NOSSO
PLANTÃO DE VENDAS NO LOCAL

Segunda à sábado: 9h às 12h - 13h30 às 17h30
Rua Natal, 706 - Centro - Cascavel - PR

2.543m²
Área de Lazer aproximada

RUA NATAL, 706 - CENTRO
LOCALIZAÇÃO NOBRE

ENTREGA
DEZEMBRO 2017

Rua Dom Pedro II, 1.806 - Sala 01 - Centro
45 3225.8182 - Cascavel - PR
[facebook.com/saraivaderezende](https://www.facebook.com/saraivaderezende)

saraivaderezende.com.br

20
anos

SR
CONSTRUTORA
DESDE • 1997

Plantão de vendas: 45 99106.6460

Diferenciais que valorizam!

IMOBILIÁRIA DESTRO

FONE: 45.3038.6464/99972.0213/99972.0172

Endereço: Rua Paraná, 1803
e-mail: destro.imobiliaria@gmail.com
www.imobiliariadestro.com.br

Representante autorizado:



PROMOÇÕES

OPORTUNIDADE – APTO ED. ANA VITÓRIA Rua 13 de Maio pertinho do lago, 1º andar fundos, 2 quartos, sala estar, jantar, cozinha, sac churr. 1 vaga, 64,71 m² R\$ 57.000,00 pela parte paga e assume dívida com construtora Valor Total do Apto R\$ 190.000,00.
Preço muito bom...APTO ED. HSD próximo praça migrante 1 quadra da Brasil **APTOS 104 e 204** c/ 1 suite e 1 quarto, bwc, sala de estar, jantar, coz. Lav. 1 vaga R\$ 240.000,00.
APTO MOBILIADO ED. RIO DA PRATA, Rua Uruguai, 423-2º andar-88,97m². 3 quartos, bwc, sala estar /jantar, coz., área serv. 1 vaga R\$ 248.000,00
Promoção - PACAEMBU – ED. GRAND CLUB - 1 suite 2 quartos, sala estar, jantar, cozinha, lavand. Sac churr. 2 vagas, piscina, play ground, quadra, de R\$ 363.000,00 por R\$ 330.000,00
APARTAMENTO ED VITA REALE - Rua Antonina- ao lado Restaur. Vovó 1 suite 2 quartos, sac. c/ churr., coz. Lav. 1vaga, 140 m² 1º andar **A partir de** R\$ 390.000,00
SOBRADO NA NEVA - Rua M. Rondon-1 suite, 2q, sala de estar/jantar, coz., a/serv., churrasq. 4 vagas, sobra terreno...de. R\$ 700.000,00...por R\$ 650.000,00
LINDO SOBRADO condomínio fechado PARQUE SÃO PAULO – Cond. Villagio - Rua Quintino Bocaiuva –Excelente acabamento (110m² privativos) - *01 suite, 01 quarto com closet, 01 quarto, sala estar, sala jantar, lavabo, cozinha, lavanderia, churr., 02 vagas R\$ 330.000,00.

CASAS E SOBRADOS

SOBRADO TROPICAL – Rua Flamboyant – com 199,85 m² com suite 2 quartos, sala estar, jantar, cozinha, lavanderia, 2 vagas, sobra terreno nos fundos R\$ 650.000,00. Aceita Imóvel em Pato Branco na negociação.
LOTE PARQUE SÃO PAULO – R. Joaquim Távora – Terreno 402 m² - Casa 110 m² - 01 suite, 02 quartos, sala de estar, cozi., lav., bwc, gar., sobra de terreno R\$ 350.000,00.
SOBRADO TROPICAL terreno 715 m² sobrado 277 m² suite, 2 quartos sala estar, jantar, cozinha lavanderia, piscina aquecida, quiosque, escritório.R\$ 1.200.000,00 **ACEITA APTO EM CURITIBA NA NEGOCIAÇÃO.**
CENTRO – ED. VALPARAÍSO apto 14 fundos Rua Pernambuco –PRÓXIMO SHOPPING JL, Aptos. 1 suite e 2 quartos com 1 vaga 95,18 m² de área útil 131,66 total, **de R\$ 420.000,00 por R\$ 380.000,00**
ED. VALPARAÍSO apto 21 R. Pernambuco - 1 suite e 2 q. c/ 1 vaga 95,18 m² de área útil 131,66 total de R\$ 425.000,00 por R\$ 390.000,00
CENTRO – ED. VALPARAÍSO - Rua Pernambuco - Aptos. 1 suite e 1 quarto com 1 vaga 65,40 m² de área útil. **de R\$ 340.000,00 por** R\$ 320.000,00

APARTAMENTOS

APTO ED. LORIENT 75,34 área total 52,46 de área útil, atrás da BMW da Tancredo Neves R\$ 190.000,00.
EDIFÍCIO SALVADOR DALÍ – COUNTRY 120 m², 1 suite e 2 quartos, sala estar, jantar, cozinha e lavanderia, sac.churr, elevador e 1 vaga. A partir de R\$ 264.900,00.
ED. ANA LUCIA – CENTRO – com 2 quartos, bwc social, sala estar e jantar, lav. Sac churras e 1 vaga 76 m² útil e 114 m² total R\$ 289.801,80
APTO. EDIF MONTERREY – 4 andar – 122m² total, 66,36 m² privativa, 1 suite, 1 quarto, sala estar/jantar, cozinha, lava, sacada com churr., 1 vaga de gar. R\$ 363.000,00
CENTRO – APTO VALENCE, 5º andar com 1 suite, 1 quarto e 2 vagas, 136,63 área total e 74,31 área útil em construção R\$ 368.910,44
CENTRO- RESIDENCIAL MARINI - c/ 1 suite 2 quartos 100 m² área útil, sala estar, jantar, grande sacada com churrasqueira, 2 vagas bwc social, a partir R\$ 437.000,00
APARTAMENTO- RES AFFINITY – BAIRRO MARIA LUÍZA, área de lazer e Hall de entrada entregue decorada, varanda gourmet, alto padrão c/ valores acessíveis a partir de R\$ 402.500,00 com 1 vaga de garagem e R\$ 479.743,00 com 2 vagas.
COUNTRY – ED SOLAR ANTONINA Rua Antonina próx Igreja São João Batista – 1 suite 2 quartos, estar/jantar coz., lav. 2 vagas. a partir de R\$ 469.516,48
ED. VILLAGGIO REALE – apto com 162 m² 104 m² área útil com suite e 2 quartos, e 2 vagas na Rua São Luiz 761 Centro R\$ 482.709,83
APTO AUGUSTUS – região do Lago com 1 suite 2 quartos 2 vagas, sac churras. Cozi. Lavand. 177 m² tota 113 m² área útil R\$ 484.449,00
APTO ED PAQUETA- CENTRO aceita casa menor valor – 1 suite 2 quartos 2 vagas, sala estar jantar bwc social, próximo Policlínica, condomínio baixo. R\$ 495.000,00
CENTRO – ED VILA REAL Rua Mal Floriano- entre Paraná e Pernambuco – 160 área útil 171 área total c/ 1 suite 2 quartos, estar jantar, cozinha lavanderia, bwc social sacada c/ churrasq. Cozinha. A partir de R\$ 490.000,00 com 1 vaga e de R\$ 520.000,00 com 2 vagas.
APARTAMENTO EDIFÍCIO SPLENDORE - 154,48 m² Rua Pedro Ivo em frente à Igreja São João Batista, Country, com 1 suite, 2 quartos, sala estar, jantar, cozinha, lavanderia, 02 vagas garagem, de R\$ 585.000,00 por R\$ 550.000,00. Entrada parcelada e restante financiamento.
CENTRO – ED. TULIPA - R. Paraná- 165m²-9º andar -1 s., 2 q., sala de estar/jantar, coz., lav, sac. c/ churrasq. 2 vagas R\$502.727,40

CARAVELE - APTO ED. ESTRELÍCIA – próximo Beal Novo – c/ 1 suite 1 quarto 1 vaga, sac churrasq área de laser, a partir de R\$ 405.622,26
CARAVELE - APTO ED. ESTRELÍCIA – Caravelle, próx. Beal Novo – c/ 1 suite 2 quartos 2 vagas, sac churr. área de laser, a partir de R\$ 557.470,89
COUNTRY - APTO. ED. LA FELICITA – C/222,14 m² com 1 suite 2 quar, estar, jantar, coz, lav, 2 vagas, áreas de lazer a partir de R\$ 740.304,26
CENTRO – ED. AZZURRO – 7º andar semi mobiliado, 269,53 área total 1 suite, 2 quartos sala estar, jantar, esp. Gourmet com churrasq, cozi, lav. 2 vagas R\$ 850.000,00
CENTRO – ED. MASSIMUS – Rua Minas Gerais esq. Riachuelo, 383 m² 4 suítes, sendo 1 master, lavabo, sala estar, jantar, serviço bwc cozinha, sacada c/ churrasqueira e piscina individual em cada andar, 3 ou 4 vagas garagem 7º ANDARR\$ 1.450.000,00

DESTAQUE DA SEMANA

ÁREA na BR 277 com aproximadamente 27.775 m² próx. Trevo Cataratas e à Portal Churrascaria, ao lado Novo Viaduto, R\$3.990.000,00.
LINDO SOBRADO NO CENTRO – com terreno de 800 m² e sobrado com 276 m² 1 suite 3 quartos, sala com lareira, mais 2 salas de estar e de jantar, cozinha, lavabo, escritório, lavanderia, dep de empregada, 2 vagas. R\$ 1.350.000,00.
TERRENO NOVA YORK próximo Lago Dourado - Rua Terra Roxa com 480 m² com uma casa de madeira R\$ 450.000,00
MEIO LOTE NA NEVA - Rua Marechal Rondon, 594- com 180m²(6x30) meio terreno R\$170.000,00.
TERRENO TROPICAL II com 415 m² na Rua dos Pinheiros R\$ 280.000,00
TERRENO BAIRRO ALTO ALEGRE - Rua Marcelino Meneguzzi com 675 m², 15x45 com uma casa de madeira R\$ 320.000,00
TERRENO CENTRO- RUA ANTONINA PRÓX. HOSP. DOS OLHOS com 560 m² 14x40 com casa de madeira . R\$ 800.000,00.
TERRENO COUNTRY Rua Rio Grande do Norte, no alto, com 962 m² 17,5x55 excelente R\$ 750.000,00.
TERRENO NO CENTRO – Rua Voluntários da Pátria - Com 600 m² R\$ 1.250.000,00
TERRENO NA BR 277 com 12.818 m² próx. Churras. Portal, com 110 metros de frente para Marginal c casa barracão pré moldado. R\$ 2.950.000,00
Linda QUADRA 21 lotes 02 a 17 RECANTO TROPICAL 7097,11 m² próximo Igreja São José Operário R\$ 5.600.000,00.

QUADRA 10 no TROPICAL com 6.188 m² Rua Fortaleza R\$ 9.500.000,00
APTO ED. VILLAGGIO REALE "em construção" Rua São Luiz – com 168 m² com 1 suite, 2 quartos, estar, jantar, coz, lav, 2 vagas, piscina, salão festas, sala jogos, espaço gourmet, mini quadra, espaço gourmet a partir de R\$ 474.644,60
SOBRADO NO CENTRO ao lado do Condomínio Country Ville, Jardim Vitória 1 suite com closet, 1 suite, 2 quartos, quartos mobiliados, sala estar, jantar, cozinha mobilada, edícula com churrasqueira, piscina aquecida, salão festas, cerca elétrica, de R\$ 1.800.000,00 POR R\$ 1.500.000,00.

COMERCIAL

PARA INVESTIDOR - PRÉDIO COMERCIAL AO LADO DA CATEDRAL E HOTEL COPAS VERDES – com 898, 18 m² de área construída, c/ 3 PAVIMENTOS – 15 KITINETES ALUGADAS e 02 salas comerciais térreas R\$2.100.000,00. ACEITA NEGOCIAÇÃO.
TERRENO 7008 m² NO PIONEIROS CATARINENSE PRÓXIMO A TANCREDO em FRENTE EUCATUR 1890 m² área construída R\$ 5.390.000,00 Aceita imóveis: chácara, casas, apartamentos, como parte pagamento.

DESTAQUES



SOBRADO TROPICAL – Rua Flamboyant – com 199,85 m² com suite 2 quartos, sala estar, jantar, cozinha, lavanderia, 2 vagas, sobra terreno nos fundos R\$ 650.000,00. Aceita Imóvel em Pato Branco na negociação.



APTO REFORMADO LINDO BARILOCHE - 64,33 m² com 3 quartos, sala estar, jantar, cozinha, lavanderia, 1 vaga, R\$ 169.000,00.



LINDO SOBRADO condomínio fechado PARQUE SÃO PAULO – Cond. Villagio - Rua Quintino Bocaiuva –Excelente acabamento (110m² privativos) - *01 suite, 01 quarto com closet, 01 quarto, sala estar, sala jantar, lavabo, cozinha, lavanderia, churr., 02 vagas R\$ 330.000,00.

BRISA IMÓVEIS

Rua Souza Naves, 3983, 5º andar - Ed. Lince
Telefone: 3225-3399 - 99972-3399.

TERRENOS:

1 QUADRA NA AV BRASIL 5.005,00M² COM 3283,00m² área construída
..... **Financia em até 60 pagamentos**

EXCELENTE ESQUINA - Avenida Tancredo Neves com Rio de Janeiro 1246m²

JARDIM GRAMADO:

- Terrenos Residenciais últimas unidades de esquinas.
- Comerciais frente para BR 469

TERRENOS NO CONDOMÍNIO BRISA DO LAGO
600,00M²: VALOR SOB CONSULTA

TERRENO NA AVENIDA FAG: VALOR SOB CONSULTA

Terreno no Jardim Estrela R\$ 150.000,00

Terreno na Rua Cuiabá entre Rua Salgado Filho e Rua Osvaldo Cruz.

Rua Teodora Sampaio – Pq São Paulo R\$ 350.000,00

IMÓVEIS A VENDA:

APTO 160² SUITE 2 QUARTOS, 2 vagas de garagem Rua Manoel Ribas R\$450.000,00

APTO Semi mobiliado. Rua Minas Gerais R\$550.000,00

APARTAMENTO - Residêncial Cascavel, 2 quartos, sala, cozinha, bwc, lavanderia e garagem. R\$ 150.000,00

PRÉDIO COMERCIAL E LANÇAMENTOS

Salas terrea c 270m2 com 2 wc e 2 copas
Segundo pavimento 270,00m2 com 2 wc e 2 copas
Terceiro pavimento sala com 270 m2 com 2 wc e copa.
Predio com elevador.



Localização Rua Vicente Machado 897 - proximo ao mercado Beal e restaurante Quinta de Oliva

Classificados

anuncio@oparana.com.br



D12 - O Paraná Domingo, 15/10/2017

Consórcio

COMPRAMOS CONSÓRCIO

Diversos, contemplado ou não, de todas as administradoras, mesmo cancelado ou com parcelas em atraso, pagto a vista. F: (45) 3224-9891/ 99966-6379/ 99103-5944 orlandobortoli@hotmail.com CI-178631.

Apartamentos

APARTAMENTO NOVO

Area total 153m², Rua P. Kenedy 3042, J. Cristal, suite, 02 qtos, sala, coz., área de serviço, wc, sac. gourmet com chur., 02 gar., R\$ 340.000 F:(45) 99804-0101 direto c/ propriet. CI-179253.

VENDO APARTAMENTO

Bairro Maria Luiza, Rua da Lapa, em frente ao exército, com 02 quartos, sala, cozinha, lavanderia, wc, 01 vaga de garagem, condomínio baixo, R\$158.000 F: (45) 99966-4307 CI-179422.

ALUGA-SE APART.

Loteamento Fag 2 qtos., sala e coz. conjugada, bwc, sacada c/ churrasqueira, elevador, em breve piscina e academia, e vaga de gar., F: (45) 99999-9976/ 99999-9696. CI-179317.

APARTAMENTO

Apto Res. Cascavel, térreo, 3 qtos e d+ dependências, reformado com cozinha planejada, R\$ 180.000, pode ficar locado, 99966-6699 CRECI 3999 CI-179394.

APARTAMENTO

Apto Res. Cascavel, térreo, 3 qtos e d+ dependências, reformado com cozinha planejada, R\$ 180.000, pode ficar locado, 99966-6699 CRECI 3999 CI-179404.

APARTAMENTO

Apto Res. Bariloche, 3 qtos e d+ dependências, totalmente reformado, R\$ 160.000, pode ficar locado, 99966-6699 CRECI 3999. CI-179405.

APARTAMENTO

Apto Res Colina Verde, Rua Rafael Picolli, Região do Country, c/ suite + 2 quartos, piscina, elevador, salão de festas, garagem coberta, portão eletrônico, interfone, área verde, (totalmente mobiliado) R\$295.000,00, tratar, 99966-6699, creci 3999 CI-179396.

APARTAMENTO CENTRO

Vendo excelente apartamento, na Rua Souza Naves à 03 quadras da Av. Brasil, com 141,85m² de área total e 100m² de área útil, 03 qtos, 02 bwc, sala de estar/jantar, cozinha, lavanderia, escritório, depósito, 01 vaga de garagem, apartamento reformado, cozinha com móveis planejado, roupeiros nos quartos, escritório mobiliado R\$ 258.000 F: (45) 99966-4307. CI-179421.

APARTAMENTO NO CENTRO

Vendo excelente apto c/ 178m² total, Ed. Valentina, com suite, 02 qtos, sala de estar e jantar, coz. lav. BWC social, sacada c/ churrasqueira, com duas vagas de garagem, depósito, excelente area de lazer com piscina, semi-mobiliado, valor R\$ 472.000 F: (45) 99966-4307. CI-179420.

ITAPEMA/ CAMBORIÚ-SC

Alugo apartamento 80m da praia, beira mar, todo mobiliado. F: (45) 99971-1416. CI-178581.

SERAFIM VENDE

Apartamento na região do Alto Alegre, ótima localização, com 02 qtos mais dep. por apenas R\$ 120.000 F: (45) 99922-7904 Creci 19806f www.willianserafim.com.br CI-179383.

V. MORETTI VENDE

Apartamento semi-mobiliado, Cancelli, com 01 suite, 02 quartos, sala 02 ambientes, cozinha com móveis planejados, área de serviço, 02 vagas de garagem R\$240.000,00 F: (45) 3322-1515 CRECI 3149 J. CI-173119.

V. MORETTI ALUGA

Barracão, Centro - Rua Presidente Kennedy 970, aproximadamente 1.300m² sob terreno de aproximadamente de 3000m² R\$ 9.000,00. F: (45) 3322-1515 CRECI 3149 J. CI-173114.

V. MORETTI ALUGA

Apartamento na Rua Paraná 5982, 02 qtos, sendo um com sacada, sala, cozinha e área de serviço, 01 garagem, baixo consórcio. R\$ 690,00 F: (45) 3322-1515 CRECI3149 J CI-173118.

V. MORETTI ALUGA

Apt. Centro, Rua Pio XII, nº.2371, com 02 qtos, sala, cozinha com balcão, banheiro, área de serviço, 01 vaga de garagem (condomínio baixo) R\$ 695,00. F: (45) 3322-1515 CRECI 3149 J CI-173121.

V. MORETTI ALUGA

Sobrado p/ fins comerciais, Centro, Rua Presidente Kennedy, nº493, com aprox. 304m², c/ 02 suítes, 02 quartos, 02 salas, cozinha, lavabo, edícula c/ 01 quarto, sala e banheiro, 02 vagas de garagem cobertas e várias vagas de estacionamento no terreno R\$4.000 F: (45) 3322-1515 CRECI 3149 J. CI-173115.

V. MORETTI VENDE

Apartamento Ed. Casablanca, Rua Mato Grosso, centro, suite, 2 quartos, sala, cozinha c/ armários, bwc social, depend. de empregada, área de serviço, 2 vagas de garagem R\$ 480.000. F: (45) 3322-1515 CRECI 3149 J CI-173116.

FAZENDA SANTA ROSA

Vende-se fazenda agrícola em Mangueirinha – PR Às margens da rodovia que liga Mangueirinha a Palmas (PR459).

Com 447,41ha, sendo 240ha de área plantada, 69ha de pastagem a ser transformada em agricultura. Reserva Legal averbada. Topografia completamente mecanizável. Agricultura de grãos, Recursos hídricos abundantes, possuindo divisa com rio, açudes e nascentes. Próxima à silos (<5km).

Entre em contato para mais informações e agendamento de visitas:
F: (019) 2104-0390 / (019) 2104-0350 / comercial@enforcegroup.com.br

Casas

CASA COUNTRY

Excelente casa em condomínio fechado, com 02 quartos, sala, cozinha, bwc, garagem, espaço para lazer com churrasqueira, localização privilegiada e segura R\$ 195.000 aceita-se financiamento F: (45) 99966-4307. CI-179423.

KITNET/SOBRADO

alugo kitnet R\$500,00. Alugo Sobrado c/ 2 sacadas, 120m R\$ 900,00 ambos na região do Lago 1, isento de condomínio F:(45) 99912-4040 CI-179291.

SERAFIM VENDE

Sobrado de esquina na região do Claudete, Rua Comercial (próximo Canário) sendo apart. de aprox. 105m² em cima e uma sala comercial na parte de baixo com aprox. 95m² (hoje esta alugado) por apenas R\$ 550.000. F: (45) 3035-2714/ 99922-7904 Creci 19806f. www.willianserafim.com.br CI-179367.

SERAFIM VENDE

Sobrado, no Cento, Aprox. 140m², 01 suite, 02 qtos, poiscina nos fundos, ótima localização, sol da manhã na frente, apenas R\$ 800.000 aceita parte em permuta F: (45) 99922-7904 www.willianserafim.com.br creci 19806f CI-179378.

SERAFIM VENDE CASA

Bairro Periolo, de laje, com 75m², sendo 03 qtos mais dependências, terreno medindo 10x24,5 por apenas R\$ 260.000. Estuda troca F: (45) 3035-2714/ 99922-7904 Creci 19806f. www.willianserafim.com.br CI-179370.

SERAFIM VENDE CASA

Pq. São Paulo, 80m², ótimo acab, terreno interio medindo 13x40. R\$ 460.000. F: (45) 3035-2714/ 9922-7904 Creci 19806f. www.willianserafim.com.br CI-179381.

CADASTRO SUJEITO A APROVAÇÃO PELO BANCO YAMAHA, R\$ 8.490,00 VALOR PARA PAGAMENTO A VISTA SEM TROCA



NOVA NEO 125

~~Não seja igual~~

ZERO DE ENTRADA

+ 311,91
R\$ 8.490,00
à vista

SEM



NEO



 **YAMAHA**
Revs your Heart

CASCADEL
AV BRASIL 2262
FONE (45) 2104-3707
WWW.BIBBOS.COM.BR

Motonáutica



**Lava Car
Pingô D'Água**
3223-6699

**Especializado em
HIGIENIZAÇÃO
A SECO**

A partir de
R\$ 129,00

Há 15 anos
cuidando do seu veículo

- Teto • Cintos • Painel • Estepe • Porta-Malas • Forro de porta
- Bancos • Tapetes • Carpete • Embaixo dos Bancos



Lançamento

Espetoflex

Espeto giratório a pílula

Cascavel

TIM (45) 9988-3377 Vivo (45) 9125-3377
www.espetoflexcascavel.com.br

Rua Vitória, 770 - Cascavel www.lavacarpingodagua.com.br

Distribuidor exclusivo para Cascavel e Região

FAZENDA USINA

Vende-se fazenda agrícola em Ibema – PR
Na Rodovia BR 277 no Km 541+400m, no sentido Ibema-Cascavel.

Com 483,48ha, sendo 318ha de área plantada.
Topografia completamente mecanizável. Agricultura de grãos
Recursos hídricos abundantes, possuindo divisa com rios, açudes e nascentes. Próxima à silos (<15km).

Entre em contato para mais informações e agendamento de visitas:
F: (019) 2104-0390/ (019) 2104-0350 /
comercial@enforcegroup.com.br

CLAUDIO KUSS
LEILÃO OFICIAL

GRANDE LEILÃO
PRESENCIAL E ONLINE

DIA 17/10
TERÇA 10H00

LOCAL: RUA JOÃO LUNARDELLI, 2095 - BAIRRO CIC - CURITIBA/PR.

AUTOMÓVEIS, UTILITÁRIOS, MOTOS, CAMINHÕES E PRENSA EXCÊNTRICA

CLAUDIO C. KUSS - LEILÃO OFICIAL - INFORMAÇÕES, EDITAL E FOTOS DIA 15

www.claudiokussleiloes.com.br

SEGUNDA 09H00 ÀS 17H30
TERÇA 08H30 ÀS 10H00
NO LOCAL DO LEILÃO.

41-3012-4800

JÚLIO CÉSAR
Leilão Oficial

São José dos Pinhais - PR

Leilão - Bancos e outras Empresas

VEÍCULOS INTEIROS E SINISTRADOS E ALGUMAS SUCATAS SEM DOCUMENTOS

Dia: 20 de outubro 2017 às 10 horas
Local: Rua Vanderlei Moreno, 9.850 - Bairro Borda do Campo
Visitação: dia 19 das 9 às 16 horas no local do leilão

Condições de pagamento: 100% no ato da arrematação mais 5% do total como comissão do leiloeiro
Informações: Tels.: (41) 3302-6464 - (11) 2464-6464 - www.sodresantoro.com.br
Júlio César Alves Ribeiro - Leiloeiro Oficial - Jucepar nº 635

SERAFIM VENDE CASA
Na Região do Roma, 80m², com terreno de 12x30, ótima localização por apenas R\$ 260.000 F: (45) 99922-7904 Willian Serafim Creci 19806f. www.willianserafim.com.br CI-179386.

SERAFIM VENDE CASA
No Cidade Verde, ótima localização, com aprox. 105m², sendo 01 suíte, 02 qtos, demais dependências. área de lazer, fino acabamento, por apenas R\$ 360.000. F: (45) 99922-7904 Willian Serafim Creci 19806f www.willianserafim.com.br CI-179390.

SERAFIM VENDE SOBRADO
Região do Porto Seguro de 114m², suíte c/ hidro, 2 quartos, demais dependências. R\$ 375.000. F: (45) 3035-2714/ 99922-7904 Creci 19806f. www.willianserafim.com.br CI-179374.

SERAFIM VENDE SOBRADO
No Padovani medindo 141m², sendo 01 suíte, 02 quartos com edícula nos fundos, por apenas R\$ 285.000. F: (45) 3035-2714/ 99922-7904 Creci 19806f. www.willianserafim.com.br CI-179384.

SERAFIM VENDE SOBRADO
Região da Fag, com aprox. 150m², fino acabamento, 03 suítes mais dependências, água quente, por apenas R\$ 530.000 F: (45) 3035-2714/ 99922-7904 Creci 19806f. www.willianserafim.com.br CI-179389.

SOBRADO CENTRO
Excelente, ótima localização, semi-novo, suíte c/ banheiro, 2 qtos, 3 salas, uma com sacada, cozinha, lavanderia, garagem para dois carros, espaço para festas com churrasqueira, aquecimento a gás, semi mobiliado. R\$ 630.000. F: (45) 99966-4307. CI-179419.

V. MORETTI VENDE
Sobrado, Rua Borim, 54B, Cidade Universitário c/ 225m², sendo, 01 suíte master, 03 qtos, sala de estar, sala gourmet, 02 cozinhas, área de serviço, mais uma edícula c/ 113m², com 01 suíte, 02 qtos, escritório, demais dependências, garagem p/ 04 carros. R\$ 980.000. F: (45) 3322-1515 CRECI 3149 J. CI-173120.

V. MORETTI ALUGA
Apto, Centro, Ed. Vitória Régia, Rua Pernambuco 308, suíte master com closet, 02 quartos, 02 salas, cozinha com móveis planejados, banheiro social, área de serviço c/ armários, dep. de empregada, 02 vagas de garagem R\$ 2.000 F: (45) 3322-1515 CRECI 3149 J CI-173122.

V. MORETTI VENDE
CASA P/ FINS COMERCIAIS: Centro, aprox. 342,46m², terreno 550,25m², suíte, 2 qtos, sala estar/jantar, 2 salas TV, 2 bwc, escrit. coz c/ armários, área de serviço, edícula c/ churrasq. gar coberta e 3 sem cobertura. R\$1.650.000 F: (45) 3322-1515 CRECI 3149 J CI-173117.

VENDE OU TROCA
Casa em Santa Teresa, com 3 quartos, terreno de esquina por R\$180.000 F: (45) 3035-2714/ 9922-7904 Creci 19806f. www.willianserafim.com.br CI-179379.

VENDO CASA
No Bairro Santo Onofre, próximo ao HU, ótima localização, alvenaria, 5 peças, sozinha no lote, portão eletrônico, alarme. Direto com proprietária. R\$ 150.000. Aceito carro de 50.000. F:(47) 99968-9676 WhatsApp Juliane. CI-177805.

VENDO FAZENDA
de 80 alq. de frente a BR 277 região de Ibema, com 36 alq. mecanizado por apenas 1.300 sacas por alq., entrada mais 03 anos. F: (45) 99922-7904 Creci 19806f www.willianserafim.com.br CI-179369.

Ponto Comercial

ALUGA-SE BARRACÕES
Av. Estados Unidos 350m², Rua Francisco Schelle 450m², Rua Padre Anchieta 320m², todos com escritório e entrada p/ caminhões F: (45) 3225-1168 CI-178828.

ALUGO BARRACÃO
No Trevo da Jorge Lacerda saída pra Toledo, 360m, 2 banheiros, escritório, terreno amplo, preço a combinar. F: (45) 99973-6072/ 99107-0022 CI-179322.

V. MORETTI ALUGA
Sala comercial para locação, aprox. 830m², na Avenida Brasil nº.8023-Centro, Cascavel. R\$ 15.000. F: (45) 3322-1515 CRECI 3149 J CI-173113.

Terrenos

ÁREA 14 DE NOVEMBRO
4.633m², Rua Souza Naves Sul, após o viaduto Petrocon, ao lado da Met. Turmina, R\$ 950.000, aceito carro e parcelamento F: (45)9966-6699 CRECI 3999. CI-179397.

ESQUINA NA UNIOESTE
525m², murado, Rua Aleijadinho com Feitor, R\$ 290.000 F: (45) 3225-2540/ 9972-3834. gersonparanhos.com.br, Creci 7297. CI-179406.

CASA NO ALAGADO



De Tres Barras do Paraná. Terreno de 2400 m² com 30m de frente para água, casa mista de 6x8, 2 suítes, bwc, sala, cozinha, c/ garagem p/ barco de 4x9 e bwc. Próximo a praia Barra Bonita, c/ várias mudas de frutífera. Ac. carro/camionete até 50% do valor



F: (45) 99961-8070.

FAZENDA 122 ALQS
Toda de pasto, 40 divisórias montada, 2 KM do asfalto em Guaraniçu F:(45) 99946-1670/ 999728501. CI-179176.

FAZENDA 140 ALQS
Comarca de Toledo. 70 de lavoura/ resto de pasto e reserva, 4Km do asfalto, Fazenda montada. R\$15.000.000. F: (45) 99946-1670/ 99972-8501. CI-179178.

LOTE FAG
409m², Av. Amazonia, sub esquina Rua Jurandir Simonatto R\$ 185.000. F: (45) 3225-2540/ 99972-3834. Creci 7297 CI-179410.

REGIÃO CENTRAL
Terreno c/ 1050m² (25x42) Rua Vitória, 770 R\$ 1.350.000 F:(45) 99966-6699 Creci 3999. CI-179398.

SERAFIM VENDE
Apartamento na região do Cidade Verde, ótima localização, com 2 quartos mais dependências por apenas R\$ 115.000 F: (45) 3035-2714/ 99922-7904 Creci 19806f. www.willianserafim.com.br CI-179366.

SERAFIM VENDE
Meio lote no Coqueiral, 6x35, 3 quadras da Av Brasil. Por apenas R\$ 135.000. F: (45) 3035-2714/ 99922-7904/ 99936-4099 Creci 19806f. www.willianserafim.com.br CI-179373.

SERAFIM VENDE
Terreno na região do Alto Alegre 14x40 ótima localização, sol de manhã de frente por apenas R\$ 250.000 (a vista), troca e prazo outro valor. F: (45)3035-2714 ou 99922-7904 Creci 19806f. www.willianserafim.com.br CI-179368.

SERAFIM VENDE
No Florença, 79m², 01 suíte, 01 quarto, ótima localização, acima do nível da rua, 02 vagas de garagem. Por apenas R\$ 185.000. F: (45) 3035-2714/ 99922-7904. Creci 19806f/www.willianserafim.com.br CI-179371.

SERAFIM VENDE 10 ALQ
São Salvador, 8 alqueires mec., c/ benfeitoras, boa de água, 4km do asfalto. R\$ 1.200.000. F: (45) 3035-2714/ 99922-7904/ 99936-4099 Creci 19806f. www.willianserafim.com.br CI-179391.

SERAFIM VENDE CASA
Região do Alto Alegre, com aprox. 80m², 01 suíte, 02 qtos e grande sobra de terreno. R\$ 260.000. F: (45) 99922-7904 Creci 19806f www.willianserafim.com.br CI-179388.

SERAFIM VENDE CHÁCARA
São Salvador, 2,1 alq., 700m do asfalto. Apenas R\$ 270.000. F: (45) 3035-2714/ 99936-4099 Creci 19806f www.willianserafim.com.br CI-179375.

SERAFIM VENDE CHÁCARA
6.1 alq. sendo que aprox. 2.5 alq de plantio, nao sendo em um quadro só, restante pasto e reserva, rio passa no fundo com uma casa de madeira, barracão, chiqueiro, casa de material de aprox. 55m² a 3,5 km do asfalto, por apenas R\$ 450.000 F: (45) 99922-7904 Creci 19806f.www.willianserafim.com.br CI-179372.

SERAFIM VENDE CHÁCARA
5.000m², 3 km do asfalto, ótima localização, sem benfeitorias. Por apenas R\$ 150.000. F: (45) 3035-2714/ 99922-7904/ 99936-4099 Creci 19806f www.willianserafim.com.br CI-179382.

SERAFIM VENDE TERRENO
Santa Cruz, 14 x24, acima do nível da rua. Apenas R\$ 185.000. F:(45)3035-2714/ 99936-4099 Creci 19806f www.willianserafim.com.br CI-179376.

SERAFIM VENDE TERRENO
No Alto Alegre, por apenas R\$ 460.000, área de 650m² com 26m de frente, acima do nível da rua T.O. 60%. F: (45) 3035-2714/ 99922-7904 Creci 19806f. www.willianserafim.com.br CI-179377.

SERAFIM VENDE TERRENO
02 terrenos juntos, no Siena, sendo esquina e sob esquina por apenas R\$ 110.000 a parte paga e mais parcelas com a loteadora. F: (45) 3035-2714/ 99936-4099 Creci 19806f www.willianserafim.com.br CI-179387.

TERRENO CANCELLI
(13x35), 455m², Rua Alcir da Motta c/ Mal Floriano (preservação permanente) R\$150.000,00 aceito carros e parcelamento, tratar 99966-6699, crefci 3999. CI-179401.

TERRENO JD PALMEIRAS
Rua Tarclio Wagner, 59, c/ Hercílio Luz 550m², c/ casa de madeira, R\$330.000,00, vendo 50% do terreno, 275m² por R\$170.000,00, aceito carros e parcelamento, 99966-6699 Creci 3999. CI-179399.

TERRENO NO COUNTRY
c/ 962m (17,50x55) Rua Rio Grande do Norte, entre as ruas 13 de Maio e Tiradentes, R\$ 750.000,00, aceita carros e parcelamento, 99966-6699 Creci 3999. CI-179400.

TERRENO PERIOLLO
De esquina, 150m², (10x15), Rua Horácio dos Reis c/ Toledo, R\$90.000,00, aceito carro e parcelamento, tratar 99966-6699 creci 3999. CI-179403.

TERRENO SANTO ONOFRE
Rua Tupinanbás, divisa com o Santa Cruz, 270 m², (10x27), (preservação permanente), R\$ 90.000,00 tratar 99966-6699, creci 3999. CI-179402.

VENDE-SE TERRENO
Area 706m², (12,5x56,5), Rua João Lili Cirico 721 Jd. Aclimação, R\$ 550.000 F:(45) 99804-0101 direto c/ proprietário CI-179254.

VENDO FAZENDA
60 alqueires a 80 km de Cascavel 10 km da br 277 F:(45) 9946-1670/9972-8501 CI-179177.

VENDO TERRENO
Jad. Oliveira, Rua Visc. de Guarapuava, ao lado da Kopp Brindes, (12x55), 660m² R\$660.000.F:(45) 99966-6699 CRECI 3999. CI-179395.

VENDO TERRENO
Lot.Rio Branco(Braz Madeira),com 360m², Rua Rio Bonito R\$ 108.000, ou meio lote por R\$ 55.000, F:(45) 99966-6699 CRECI 3999. CI-179393.

Imóveis Diversos

VENDE-SE MADEIRAS
De um aviário em Realeza, grande quantidade de madeira quadrada e de lei R\$ 16.000 Informações F:(45) 99963-0953/ 99903-8383. CI-179355.

Empregos

CONTRATA-SE
Funcionário com experiência em madeira plainas, para a função de Serviços Gerais. F: (45)3225-1168 CI-178829.



IN PHASE
Soluções em Eletricidade

Gerenciamento e execução de projetos elétricos residenciais, industriais e comerciais, projetos fotovoltaicos, laudos técnicos e demais serviços característicos da Engenharia elétrica.
Eng. Allan Moroni. CREA 163634/D-PR.

F: (45) 99951-2156 | www.inphase-eng.com

Diversos

ACABO COM TUDO

Controle de pragas urbanas, baratas, ratos, pulgas, formigas, aranhas, prevenção contra mosquito da dengue, orçamento sem compromisso. Garantia comprovada. F. 3222-9319 Whatsapp 45 99929-2068 c/ Nelson CI-176522.

ALUGA-SE BARRACÃO

NOVO, com 450m², pé direito com 6 metros de altura, vestiário masculino e feminino, escritório, recepção. Situado no Jardim Piovesan, próximo ao CEASA/DER na saída para Tupáss. Fone: (45) 98811-7050. CI-179060.

ALUGA-SE BARRACÃO

NOVO, com 400m², pé direito com 6 metros de altura, vestiário masculino e feminino, escritório, recepção. Situado no Jardim Piovesan, próximo ao CEASA/DER na saída para Tupáss. Fone: (45) 98811-7050. CI-179062.

ALUGA-SE BARRACÃO

NOVO, com 1080m², pé direito com 8 metros de altura, doca, vestiário masculino e feminino, escritório, recepção e refeitório. Situado no Jardim Piovesan na marginal da BR 467, próximo ao CEASA. Fone: (45) 98811-7050. CI-179064.

APOIO ESPIRITUAL

Se você tem um sonho, não desista, corra atrás que você alcançara. Pai Oxosse Rei da Mata: Trabalhos em geral, une o casal, desmancha mal feito, abre caminho nos negócios, tira o vício, consulta de cartas, consultas espirituais. F: (45) 9932-3672/ 3096-4913. R. Medicina, 550, Jd. Universitário. CI-178625.

CARRINHO DE HOT DOG

Vendo, 1,20X0,60, com chapa de 0,60x0,30, com molheira, deposito de pão, 04 reguladores de gás, R\$ 1.500. F: (45) 98403-1370 / 99933-7613 CI-179416.

MASSAGEM

Relaxante, stress, cansaço físico, venha se sentir bem com o nosso ótimo tratamento, plataforma vibratória, relaxante, infra vermelho e modelagem. F:(45) 99135-4180 e 99916-2299 CI-179327.

MASSAGEM RELAXANTE

Para stress, cansaço, dores musculares, atendimento em ambiente climatizado, com horário marcado. F: (45) 99954-1505 CI-179346.

MASSAGEM TAILANDEZA

Relaxante, para dores musculares, stress, bem estar, estimulante, tântrica com local central, massoterapeuta profissional. F: (45) 99919-2469 CI-179352.

VENDO JAZIGO

Cemitério Central para 06 lugares, no espaço Pioneiros. F: (45) 99988-8900/ 3223-9225 CI-179335.

MOTO TÁXI

Está perdido em Cascavel - Ligue Moto Taxi Garra na Rodoviária Velha

(45) 3038-8867/ 99804-1066

ENGENHEIRO ELETRICISTA

Gerenciamento e execução de projetos elétricos residenciais, industriais e comerciais, projetos fotovoltaicos, laudos técnicos e demais serviços característicos da Engenharia elétrica.
Eng. Allan Moroni. CREA 163634/D-PR.

F: (45) 99951-2156 | www.inphase-eng.com



OPORTUNIDADE DE TRABALHO:

ANALISTA DE PROCESSOS INDUSTRIAIS

Superior completo ou cursando, no mínimo 3º ano: Engenharia Mecânica, Engenharia de Produção ou áreas afins. Experiência em projetos, ferramentas de análise e otimização de processos industriais.

ANALISTA DE LOGÍSTICA

Ensino Superior (completo ou cursando): Logística, Administração, Ciências Contábeis ou áreas afins. Conhecimento intermediário/avançado Excel, ERP e Análise de Dados.

AUXILIAR DE COZINHA

Necessário experiência na função.

DEPARTAMENTO PESSOAL

Necessário experiência na função.

PORTEIRO

Ensino Médio Completo. Necessário experiência na função e conhecimento básico em informática.

TÉCNICO DE SEGURANÇA DO TRABALHO

Indispensável curso técnico em Segurança do Trabalho. Necessário experiência na função e habilidades em ministrar/conduzir treinamentos.

TROCADOR DE MOLDE

Necessário experiência com máquinas injetoras.

Interessados enviar currículo para curriculo@nutriplan.com.br ou entregar o currículo na empresa. (45) 3218-4600 - Cascavel - PR

CILINDROS
C A S C A V E L

EXTINTORES
NATIONAL

Fone: (45) 3222-8105

SERVIÇOS:

- Teste de Cilindro de Alta Pressão
- Teste de Compressores
- Teste de Caldeira
- Teste de Estanqueidade
- Teste de NR 13
- Teste de Mangueiras de Hidrante
- Teste de Cilindro de Mergulho
- Teste com Ultrassom

www.cilindrocascavel.com / cilindros.cascavel@gmail.com

Rua Padre Anchieta, 1002 Parque São Paulo CEP 85803-740
Cascavel/PR Fone: (45) 3038-8106



DENGUE MATA

MATE O MOSQUITO!

TODOS CONTRA A DENGUE

Essa luta não pode parar!

Mantenha a caixa d'água sempre fechada com tampa adequada.

Remova folhas, galhos e tudo que possa impedir a água de correr pelas calhas.

Lave semanalmente por dentro com escovas e sabão os tanques utilizados para armazenar água.

Mantenha bem tampados tonéis e barris d'água.

Encha de areia até a borda os pratinhos dos vasos de planta.

Se você tiver vasos de plantas aquáticas, troque a água e lave o vaso principalmente por dentro com escova, água e sabão pelo menos uma vez por semana.

Não deixe a água da chuva acumulada sobre a laje.

Guarde garrafas sempre de cabeça para baixo.

Entregue seus pneus velhos ao serviço de limpeza urbana ou guarde-os sem água em local coberto e abrigados da chuva.

CUIDADO PODE SER DENGUE!

FEBRE ACIMA DE 38°
 DESÂNIMO
 DOR DE CABEÇA
 DOR NOS OLHOS
 DOR NO CORPO
 CORIZA
PROCURE UM MÉDICO OU POSTO DE SAÚDE

Coloque o lixo em sacos plásticos e mantenha a lixeira bem fechada. Não jogue lixo em terrenos baldios.

SEJA CONSCIENTE

apoio

71% das pessoas não confiam em redes sociais

69% das pessoas não confiam em blogs

67% das pessoas não confiam em sites de notícias

2017
58% Confiança em jornais impressos aumentou

2016
53%

Um levantamento encomendado pela Secretaria de Comunicação Social da Presidência mostrou que os jornais impressos se mantêm na liderança como o meio mais confiável, com 58%. As pessoas informaram que confiam muito ou sempre nessa mídia, contra 53% do mesmo levantamento feito um ano antes. A informação é de João José Werzbitzki. Ou seja, a credibilidade do meio mais tradicional, no caso o jornal, se elevou em um ano 5 pontos percentuais.

Pesquisa revela que 58% das pessoas confiam mais em jornais impressos

PATRIK ADAM 5 FOLHA EXTRA

**MANTOVANI**
25 anos



DIOGO NOGUEIRA

14/11 - FERIADO MUNICIPAL
TEATRO MUNICIPAL DE CASCAVEL

alô ingressos
.com.br

 **POSTOS PEGORARO** (PÇ. DA BÍBLIA, VICENTE MACHADO E PÉROLA BRANCA)
TOTEM ALÔ INGRESSOS (JL SHOPPING E NOVO BEAL DA AV. BRASIL)
BEARDED IMPÉRIO BARBEARIA
LEVE SPORTS

TALK SHOW UOPECCAN

Neste outubro rosa, o Hospital Uopecan vai promover um Talk Show para debater o câncer de mama nos mais diversos aspectos.

Facilitadores:

Dr. Emerson Soares - mastologista; Dr. Daniel Castro - oncologista; Enfermeira Tatiane Faria e duas pacientes (uma em tratamento contra o câncer de mama e outra já curada)

Participe conosco!



16 DE OUTUBRO, AUDITÓRIO ACIC (Rua Pernambuco, 1800)

A partir das 19h

Ingresso: 1 kg de alimento que será doado para o Hospital Uopecan

Apoio:

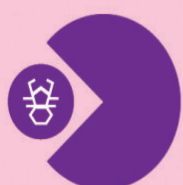

HOSPITAL

UOPECCAN