



CAMPANHA DE IMUNIZAÇÃO COMEÇA HOJE NO PARANÁ

Aftosa: vacinação continua ao menos por mais 4 anos

A expectativa de conseguir antecipar o status de livre de febre aftosa sem vacinação ainda em 2019 já não existe mais. Apesar dos esforços dos conselhos sanitários, o Paraná terá de vacinar seu rebanho pelo menos até 2021, para que, dois anos depois, consiga que a Organização Mundial da Saúde Animal conceda o status. Mesmo com

o prazo maior, não há tempo a perder, pois uma série de ações e medidas deverá ser adotada e seguida à risca. Hoje começa em todo o Estado mais uma campanha de imunização de bovinos e bubalinos. Serão 9,4 milhões de cabeças em todo o Paraná a receber a vacina. No oeste, são cerca de 1 milhão de animais. **Oeste B2**

Marisa milionária

A relação do patrimônio milionário de Marisa Letícia causou surpresa. Para quem nunca trabalhou, nunca recebeu herança e nunca ganhou na loteria, o patrimônio é assustador. São quase R\$ 12 milhões, tudo em nome dela.

Informe da Redação A3

LIBERTADORES

Grêmio recebe Barcelona com o pé na final

Esportes A8

EM MARINGÁ

Começam os Jogos Abertos Paradesportivos

Esportes A7

PIRACEMA

A partir de hoje é proibido pescar em todo o Paraná

Oeste B1

PARCELAMENTO

Câmara inicia movimentação por Refis do Supersimples

Política A3

Novas torres de transmissão

VANDRE DUBIELA



As linhas de transmissão da Usina Hidrelétrica do Baixo Iguaçu começaram a ser erguidas nesta semana pelo consórcio responsável pela construção da obra, que está 72% concluída. A linha terá 60 quilômetros de extensão, partindo de Capanema em direção à subestação da Copel em Cascavel. **Oeste B3**

Desempregados

A taxa de desemprego caiu para 12,4%, mas ainda assim cerca de 13 milhões de trabalhadores continuam fora do mercado de trabalho. Em contrapartida, cresce a informalidade e o trabalho por conta própria.

Geral A5



expediente

DESDE 15 DE MAIO DE 1976

O Paraná

Jornal de Fato

Direção-Geral
Clarice RomanDiretor
Jadir Zimmermann
diretor@oparana.com.brEditora-chefe
Carla Hachmann
editoria@oparana.com.br
www.oparana.com.brJornal Oparana S/A CNPJ: 21.819.026/0001-36 Matriz
Jornal Oparana S/A CNPJ: 21.819.026/0002-17 FilialRedação, administração, publicidade e oficinas
Rua Pernambuco, 1.600 - Cascavel - PR CEP 85.810-021 - Caixa Postal 761
Telefone Central (45) 3321-1000 Fax (45) 3321-1020Rep. Comercial Regional
R M Armstrong e Cia Ltda
(45) 99972-7845
publi@oparana.com.brEmails
redacao@oparana.com.br

comercial@oparana.com.br

assinaturas@oparana.com.br

REPRESENTANTES NACIONAIS

Curitiba / São Paulo / Merconet
(41) 3079-4666Brasília, Florianópolis/Central
(61) 3323-4701 / (48) 3216-0600Porto Alegre/Expansão Brasil
(51) 3340-1408

Editorial

O custo da crise

No fim do século passado, um dos grandes desafios da economia brasileira era conseguir formalizar a mão de obra brasileira. O problema já causava preocupação devido ao rombo da Previdência. Foram anos de trabalho, com início no Governo FHC, com seu plano Mãos à Obra de 1994, cujos princípios, objetivos e prioridades foram dados a público em março de 1996.

Graças às políticas implementadas e à estabilidade monetária e econômica, muitos trabalhadores foram retirados da informalidade nesse tempo, até o Brasil chegar ao chamado "pleno emprego" tão alardeado pelo ex-presidente Lula no seu último ano de governo, em 2009. Pouco tempo depois, o quadro começou a decair. Até chegar agora com cerca de 13 milhões de desempregados, vítimas da severa crise econômica que o País

mergulhou a partir do segundo Governo Dilma Rousseff (2015-2016), além da "marolinha" turbulenta enfrentada durante os Anos Lula.

A recuperação do emprego ainda é lenta e tem ocorrido de forma preocupante, com o aumento da informalidade. Milhões procuraram a segurança da Previdência por meio das MEIs (Microempreendedor Individual), mas outros milhões estão inadimplentes e podem perder os benefícios do programa.

Em meio às discussões da Reforma da Previdência, é preciso considerar um plano de ação para a formalização desse imenso contingente de 13 milhões de pessoas. Isso porque todas elas vão querer se aposentar e receber os benefícios em pouco tempo, só que, sem o prazo necessário de contribuição. Ou seja, uma bomba relógio que vai tornar inócua qualquer reforma agora.

Estratégias facilitadoras para o ensino da leitura

Claudia Milanez Sachet

Saber ler em uma sociedade impregnada de escrita é imprescindível, sendo que é necessário ler tudo o que está ao redor, desde as tarefas pequenas do cotidiano, até as atividades que exigem o exercício de cidadania plena. Emília Ferreiro considera, pois, que "a alfabetização não é um luxo nem uma obrigação; é um direito".

Assim, apesar de os professores de 1º ao 3º ano do Ensino Fundamental serem considerados os responsáveis pela alfabetização, os docentes de Educação Infantil e/ou familiares podem facilitar o processo, tomando o papel de promotores dessa aprendizagem, sem que haja ensino explícito.

Segundo Fernanda Viana, professora de Portugal, as competências facilitadoras no aprendizado da leitura e da escrita são: 1) Desenvolvimento da linguagem oral; 2) Conhecimentos sobre a leitura; 3) Motivação para ler.

No que concerne ao desenvolvimento da linguagem oral, concebe-se a importância do conhecimento lexical, pois, para compreender um texto, é imprescindível conhecer um leque de palavras. Nesse viés, ouvir histórias é o primeiro passo, pois muito além de atingir o campo emocional da criança, atinge também o cognitivo, posto que, ao ler ou ouvir histórias, há grande possibilidade de a criança ampliar sua criatividade, vocabulário e o conhecimento denomi-

nado morfossintático, que é a capacidade de a criança organizar de diferentes formas as palavras conhecidas em frases e textos.

Essa competência é muito relevante para o momento da alfabetização, pois se a criança apresenta um conhecimento lexical e morfossintático maior, consegue ler e interpretar com mais facilidade, dado que o nosso cérebro capta aquilo que é significado na memória de trabalho, e o que é não significado, logo se perde.

Outra competência facilitadora apresentada por Viana são os conhecimentos adquiridos sobre leitura e escrita. Esses conhecimentos aparecem quando se está em contato com pessoas que leem, uma vez que, além de poder observar a direção da escrita, pode-se perceber que as letras representam os sons da fala e ainda, analisar a função social da escrita.

Há também a importância da motivação, pois se considerando que a leitura é uma atividade complexa que exige o funcionamento de todo o sistema cognitivo, é imprescindível que o sujeito se sinta motivado para aprender a ler. Segundo José Morais, "antes de aprender realmente a ler, a criança precisa fazer uma ideia do que é a leitura [...] Não se pode ter desejo de ler sem saber o que é isso [...]. A leitura em voz alta feita pelos pais cria na criança o desejo de ler por si mesma [...]".

À vista disso, conclui-se que a preparação das crianças para a língua deve acontecer desde cedo. A manipulação com materiais impressos e com pessoas que leem faz com que a criança organize e analise melhor os significados do que e para que serve a leitura. Fernanda Viana enfatiza que assim como na linguagem oral a criança ouviu e compreendeu na linguagem escrita a criança também passa por um processo receptivo.

■ Claudia Milanez Sachet é professora do 2º ano do Ensino Fundamental no Colégio Marista Criciúma (SC), do Grupo Marista

1977, 1978, 1979, 1980, 1981, 1982, 1983, 1984, 1985, 1986, 1987
TÚNEL DO TEMPO

1º de novembro de 1984

Para alívio dos tricultores, o governo federal volta a comprar o cereal, com preços corrigidos. A aquisição por parte do Banco do Brasil havia sido suspensa por ordem do Conselho Monetário Nacional, gerando preocupação no campo.

Escritor-leitor

Luiz Carlos Amorim

Sou fundador e coordenador de um grupo literário há quase 40 anos e faço parte de outro. Sou detentor da cadeira 19 da Academia Sul-Brasileira de Letras, também. E, nós, participantes dessas agremiações, gostamos muito de ler, além de escrever, e lemos as obras de nossos pares, lemos os consagrados, até best sellers. Não por obrigação, mas para conhecer o trabalho do próximo e deliciar-se com muita criação literária de boa qualidade que está sendo produzida por aí fora. Sou da seguinte opinião: se eu não ler, como esperar ser lido?

Com o advento da internet, a possibilidade de publicar, de colocar o que se escreve à mostra, para poder ser lido, é muito grande. Os espaços são muitos, os grupos de escritores nas redes de relacionamento, as revistas on line, os blogs e portais literários dão guarida à quase tudo que se escreve. Quem quiser publicar, o espaço virtual é amplo e democrático.

Não vamos entrar no mérito da qualidade, pois a internet aceita quase tudo. O que me tem assombrado é que, apesar do espaço virtual ser democrático e uma quantidade incalculável de escritos ser publicada todos os dias, a quantidade de leitores não acompanha o ritmo da produção. E não falo do leitor comum, aquele que é só leitor, que não escreve. Falo do leitor escritor, aquele que escreve e que publica, mas que nem sempre lê os seus pares.

Existem muitos "grupos" no Facebook e colocam a gente neles sem nos consultar. De muitos eu caio fora. Mas dos grupos de poesia, de literatura, eu não saí, mesmo que me tenham incluído aleatoriamente. Afinal, é o nosso meio, são grupos de gente que escreve, como a gente. Então, já que estou nos grupos, resolvi intera-

gir, publicando poemas, artigos sobre literatura publicados em jornais, crônicas. São dezenas de grupos, alguns com milhares de participantes. Sim, milhares. Alguns têm duzentos e tantos, outros quase mil, outros mais de mil membros. Afinal, pensei, se são escritores, são leitores também. E tenho encontrado algumas coisas muito boas nesses grupos. Tem muita coisa lá, nem sempre dá pra ler tudo, mas faço questão de ler um pouco e curtir, se gostar.

O que me assustou é que, verificando os posts, percebi que as curtidas são mínimas, comentários, então, menos ainda. Muito poucos. Os textos, poemas etc. postados são muitos, mas o que parece é que as pessoas, os escritores, só colocam conteúdo lá, mas não olham o que foi colocado que não é deles, não leem o que foi publicado pelos seus pares. Existem muitos posts que, infelizmente, não têm sequer uma curtida. E não é neste grupo ou naquele, é na maioria.

Estou acostumado com o nosso grupo da Confraria, tanto no Facebook como no WhatsApp, onde todos leem tudo e curtem e comentam. Então foi um choque perceber que muitos escritores, também no virtual - pois já percebi que no real isso também acontece -, escrevem e publicam, esperam ser lidos, mas não dão reciprocidade, não apreciam a obra dos outros escritores. É muito triste ver tanta coisa na vitrine e ninguém, nem mesmo os escritores que as produzem, dando importância a isso tudo. Uma pena.

Como ser escritor sem, antes, ser leitor?

■ Luiz Carlos Amorim é escritor, editor e revisor - <http://luizcarlosamorim.blogspot.com.br>

falecimentos

- Aparício Ferraz (69)
- Carmelinda Maseto (92)
- Sonia Teresinha Carvalho Branchi (62)

Óbitos registrados ontem, até as 17h, pela Acecsc, em Cascavel

COROA DE FLORES A PARTIR DE R\$ 180,00
www.coroasfloriprev.com

FAIXA E FRETE GRÁTIS PARA TODO O INTERIOR DO PARANÁ, CURITIBA E REGIÃO

Refis

Kaefer avisa: “Agora é a vez das empresas do Supersimples

Brasília - Depois de conseguir prorrogar até 14 de novembro o novo programa de renegociação de débitos tributários, a chamada Bancada do Refis vai abraçar a causa de estender os benefícios para as microempresas e pequenas empresas, cadastradas no Supersimples.

“Agora vamos trabalhar pelas empresas do Supersimples”, disse um dos principais idealizadores do novo Refis, o deputado federal Alfredo Kaefer (PSL-PR).

Ele explicou que o presidente Michel Temer teve de vetar emenda da Frente Parlamentar da Micro e da Pequena Empresa que foi incluída

na medida provisória do novo Refis para o segmento dos pequenos negócios. “Estamos construindo um projeto de lei complementar que terá nosso apoio. Isso não poderia acontecer na medida provisória”, explicou.

Se for estendido o Refis para o Supersimples, serão beneficiadas 550 mil microempresas e pequenas empresas que devem R\$ 22,7 bilhões à Receita Federal, a qual já as intimou para regularizarem seus débitos. Se isso não ocorrer, essas empresas passarão a ser tributadas pelo regime do Lucro Presumido, cuja carga tributária é mais pesada. Boa par-

te pode nem sobreviver.

PRORROGAÇÃO

O “Diário Oficial da União” publicou na edição de ontem medida provisória que prorroga em mais 14 dias o prazo de adesão ao novo Refis. São beneficiadas pessoas físicas e jurídicas. A MP 783, do Refis, beneficiou principalmente médias e grandes empresas, que devem até R\$ 15 milhões ao Fisco Federal.

É mais uma vitória da chamada Bancada do Refis, que reúne parlamentares contrários aos elevados reajustes impostos aos devedores do Fisco pela Receita Federal e pela Procuradoria-Geral da Fazenda Nacional.

Intoxicação no oeste é 7 vezes acima da média estadual

Cascavel - O consumo de agrotóxicos voltou a pauta do debate ontem em Cascavel. No seminário sobre contaminação crônica por agrotóxico no oeste do Paraná, realizado no assentamento Valmir Mota, o vereador Paulo Porto (PCdoB) debateu com médica Lilimar Mori (10ª Regional), a advogada Naiara Bittencourt (Terra de Direitos), Luiz Carlos Hartmann, do Capa (Centro de Apoio e Promoção da Agroecologia), e com o promotor Ângelo Mazzuchi como fortalecer as políticas públicas que garantam proteção aos agricultores e segurança alimentar aos consumidores.

Os números são preocupantes. Especificamente em Cascavel, o consumo de agrotóxicos passou de 5 mil toneladas entre os anos de 2014 e 2015 e a média de intoxicações na área da bacia do Paraná 2 - que representa o oeste do Paraná - chega a 53,5 por 100 mil, enquanto nas demais regiões do Paraná a proporção é de sete pessoas por 100 mil habitantes. Os dados são da Adapar (Agência de Defesa Agropecuária do Paraná).

“Primeiro não se pode afirmar que existam venenos seguros”, destacou Lilimar Mori, que apresentou um dado alarmante: “Para se ter uma ideia da gravidade da questão, dos 50 agrotóxicos mais utilizados no Brasil, 22 são proibidos em outros países, inclusive nos locais onde são produzidos”.

Dentre as consequências do uso de agrotóxicos estão problemas neurológicos, respiratórios, distúrbios endócrinos, má formação congênita, diminuição de força motora, casos

de depressão, esquecimento, além de incidência de tentativas de suicídio e cânceres. “Essas substâncias chegam pelo solo, água, alimentos e pelo vento”, alertou Lilimar, apontando que, mesmo que ingredientes ativos dos agrotóxicos possam ser classificados como “medianamente ou pouco tóxicos”, “não se pode perder de vista os efeitos crônicos que podem ocorrer em meses, anos ou até décadas após a exposição”.

AÇÕES

Além de diminuir os casos de intoxicação, é fundamental produzir alimentos seguros e que garantam uma relação não apenas mercadológica, mas de dignidade e solidariedade entre produtores e consumidores, defende Luiz Carlos Hartmann. O Capa oferece assistência à produção orgânica, em fase de transição ou em

práticas agroecológicas.

O promotor Ângelo Mazzuchi disse que para a contaminação crônica e outros temas discutidos no seminário não há leis protegendo os cidadãos, mas o Ministério Público segue atuante na fiscalização das leis vigentes, no que tange ao comércio, à distribuição e ao descarte de agrotóxicos.

O vereador Paulo Porto propôs três encaminhamentos: fortalecer a divulgação e execução da Lei Municipal 6484/2015, que proíbe a utilização de agrotóxicos em uma distância de 300 metros de escolas, Cmeis, unidades de saúde e núcleos residenciais rurais; estudar a implantação de uma política pública municipal que garanta a participação crescente na agricultura familiar, agroecológica e orgânica na merenda escolar e debater mecanismos para proibir a pulverização aérea.

Informe da redação

editoria e colaboradores

Mais recursos para a saúde

Os vereadores de Palotina aprovaram nesta semana seis projetos de lei que preveem a abertura de crédito especial, sendo R\$ 191,5 mil para pagamento de despesas com material de consumo e outros serviços na Secretaria Municipal de Obras e R\$ 278.811,80 a serem investidos na pavimentação com pedras poliédricas na região de Vila Paraíso. Os recursos são provenientes do governo federal. Outros três projetos votados em segundo turno abrem crédito adicional de R\$ 524 mil para pagamento de plantões médicos e especialidades médicas no Hospital Municipal Prefeito Quinto Abrão Delazeri.



DIVULGAÇÃO

Cidadão honorário

A Câmara também aprovou projeto que concede título de Cidadão Honorário de Palotina ao ex-reitor da UFPR (Universidade Federal do Paraná) Zaki Akel Sobrinho, em reconhecimento aos relevantes serviços prestados à expansão da instituição no Município.

Bancos fechados

O Sindicato dos Bancários de Cascavel e Região divulgou nota ontem informando como vão funcionar os bancos nos feriados deste mês. As agências fecham as portas dias 2 e 15, feriados de Finados e Proclamação da República. Especificamente em Cascavel, também não atenderão dia 14, aniversário do Município.

Segurança

Segurança pública foi tema de reunião entre o presidente da Câmara de Foz de Iguaçu, Rogério Quadros (PTB), com o comandante Teixeira, do 14 Batalhão da Polícia Militar. O diálogo visou antecipar ações na área de segurança, a qual prevê possibilidade de aumento no número de turistas em Foz ano que vem.

Exemplo do Rio

O alerta é devido ao que acontece com o Rio de Janeiro, cujo turismo perdeu R\$ 657 milhões de janeiro a agosto deste ano em consequência da criminalidade. Hoje, Foz é considerado o terceiro destino turístico do Brasil. Com a crise no Rio, que hoje ainda é o primeiro destino turístico do País, as autoridades veem a possibilidade de migração de turistas para a Terra das Cataratas ano que vem.

Planejamento

Portanto, a conversa foi no sentido de a Câmara auxiliar no planejamento. “Vamos enviar um ofício à Secretaria de

Estado de Segurança Pública solicitando aumento do efetivo, mais viaturas e ampliação da companhia de turismo”, disse o vereador Rogério Quadros (PTB).

Huck: sim ou não?

O Instituto Paraná Pesquisas fez uma pesquisa para saber o que o brasileiro pensa sobre uma possível imersão do apresentador de televisão Luciano Huck na política. Para a maioria dos entrevistados (60,4%), ele não deveria fazer isso. Outros 30,2% acham que ele deve se candidatar a algum cargo. Outros 9,5% não opinaram.

Finados

A trégua da chuva ajudou que familiares concluíssem a limpeza dos túmulos, tradição antes do Feriado de Finados (2). Em Cascavel, algumas obras ainda estavam pendentes, como a pintura das calçadas e das ruas internas dos cemitérios urbanos. Apenas em Cascavel, são esperados cerca de 150 mil visitantes nos quatro cemitérios urbanos nesta quinta-feira.

Novena

O Cemitério Central, como é de tradição, tem recebido uma média de 800 pessoas ao dia para a Novena de Finados que começou dia 24 de outubro e será concluída nesta quarta-feira (1º). São celebradas missas às 6h30 às 19h. Amanhã, estão previstas celebrações durante todo o dia.

Marisa milionária

A relação milionária do patrimônio de Marisa Letícia Lula da Silva, juntada nos autos de inventário em São Bernardo do Campo, causou surpresa. Para quem nunca trabalhou, nunca recebeu herança e nunca ganhou na loteria, o patrimônio é assustador. São quase R\$ 12 milhões, tudo em nome dela.

E tem mais

A lista é extensa, mas os valores mais altos são duas previdências privadas do BB, uma de mais de R\$ 7,1 milhões e outra de R\$ 1,8 milhão. E tem mais! Os advogados fizeram uma ressalva de que não tiveram acesso a todas as aplicações financeiras.



DEPARTAMENTO DE ESTRADAS DE RODAGEM
AVISO DE LICITAÇÃO N.º 589/2017
REPUBLICADO POR INCORREÇÃO
CONCORRÊNCIA PÚBLICA n.º 185/2017 – GMS
DER/PR n.º 087/2017-DOP/SROESTE

OBJETO: Execução dos serviços de terraplenagem, pavimentação asfáltica, drenagem e obras de arte correntes, sinalização e serviços complementares para implantação de acostamentos na rodovia PR-873, acesso à Maripá-PR, numa extensão aproximada de 2,86 km, de acordo com o estabelecido no Termo de Referência - Anexo 01 deste Edital e no Projeto de Engenharia.
VALOR MÁXIMO: R\$ 1.715.954,72
DATA DO PROTOCOLO DOS ENVELOPES: Até o dia **05/12/2017** - No protocolo da sala de Licitações da Superintendência Regional Oeste de Cascavel -PR, no período compreendido entre 08:00 às 11:30 horas e das 13:30 às 18:00 horas.
DATA DA ABERTURA: **06/12/2017, às 09:00 horas.**
AUTORIZAÇÃO: Nelson Leal Júnior - Diretor-Geral do DER, em 27/10/2017.
N.º DO PROCESSO: 14.853.468-3
INFORMAÇÕES SOBRE A LICITAÇÃO: Página eletrônica: (www.comprasparana.pr.gov.br), link Licitações do Poder Executivo, consulta editais, órgão DER, e/ou Comissão de Licitações da Superintendência Regional Oeste do DER/PR, sito à Rodovia PR-486, Km 01, na cidade de Cascavel-PR, Telefone: (45)3218-3500, e-mail: licitacaoesc@der.pr.gov.br.
Cascavel-PR, 01 de novembro de 2017.
Marlene Massaneiro,
Presidente da Comissão de Licitações – DER/SROeste.

Richa anuncia antecipação do 13º salário

O governador Beto Richa anunciou ontem o pagamento antecipado do 13º salário do funcionalismo estadual. O valor será depositado na conta de aproximadamente 270 mil servidores ativos e aposentados no próximo dia 8 de dezembro. “O pagamento será integral, em parcela única”, destacou o governador, lembrando que o valor da folha chega a R\$ 1,7 bilhão.

Exportações

“Efeito da Carne Fraca é desprezível”, diz Maggi

Brasília - Quase oito meses após a Operação Carne Fraca, o ministro da Agricultura, Pecuária e Abastecimento, Blairo Maggi, disse que os volumes e os valores das vendas da carne brasileira foram recuperados no mercado internacional.

Segundo o ministro, o efeito da Carne Fraca na balança comercial “é desprezível neste momento”. Maggi participou ontem de audiência pública na Comissão de Fiscalização Financeira e Controle da Câmara dos Deputados, para apresentar as medidas adotadas pela pasta após a operação. Participaram da audiência os deputados federais Alfredo Kaeyer (PSL-PR) e Wilson Filho (PTB-PB).

De acordo com os dados apresentados por Maggi, logo após a operação, a média diária das exportações desses produtos caiu de aproximadamente US\$ 60 milhões para US\$ 74 mil nas primeiras semanas. Segundo ele, o mercado se recuperou. “Depois dessa confusão da Carne Fraca, não só ministro, mas associações, tivemos que voltar a esses mercados e reafirmar nossos compromissos, reafirmar que o sistema brasileiro é bom, é forte e tem condições de continuar no mercado mundial”.

De 93 compradores, 90 estão com o mercado aberto. Desses, 33 estão com o comércio regular e 56 estão com suspensão parcial ou inspeção reforçada. Pelo menos 25 países fecharam o mercado e acabaram abrindo posteriormente. Três países não retomaram as importações: Zimbábue, Trindade e Tobago e



Ao lado dos deputados Wilson e Kaeyer, ministro apresenta situação da pecuária após a Carne Fraca

Santa Lúcia. A República do Congo integrava essa lista até segunda-feira [30], mas o ministro diz que o país já se comprometeu a retomar as compras.

RESTRICÇÕES RETIRADAS

Segundo o ministério, os mercados atualmente abertos representaram cerca de US\$ 14,21 bilhões ou 99,8% dos valores exportados em carnes, em 2016. As restrições impostas às exportações de carnes do Brasil foram retiradas pelos principais compradores do produto brasileiro. “Na União Europeia agora 100% dos contêineres são abertos e são feitas análises para ver se estão em conformidade. Mesmo com esse rigor, não tivemos problemas maiores”, disse o ministro.

Em relação aos países que seguem fechados, Maggi diz que enviou uma carta semana passada a cada um deles explicando o contexto atual e dizendo que espera que voltem a importar o produto brasileiro.

Servidores pagarão mais Previdência

Brasília - O governo apresentou nesta semana a nova versão do Orçamento de 2018 e encaminhou, dois meses após o anúncio, as medidas provisórias que vão garantir R\$ 12,6 bilhões extras no ano que vem com aumento de arrecadação e corte de despesas.

Consideradas impopulares pelos parlamentares preocupados com as eleições de 2018, as medidas são tidas pela equipe econômica como necessárias para equilibrar o Orçamento. Para aumentar a receita em 2018, o governo elevou a alíquota previdenciária da maioria dos servidores federais de 11% para

14% e adiou o reajuste deles para 2019 - quase 30 categorias vão ficar sem aumento ano que vem.

O aumento da alíquota para 14% atinge servidores que ganham acima do teto do INSS (R\$ 5.531) - a alíquota mais alta será cobrada da parcela que excede esse valor. A medida deve atingir cerca de 70% dos funcionários públicos federais e entra em vigor em 1º de fevereiro de 2018.

Aposentados e pensionistas contribuirão com 14% sobre a parcela da remuneração que supere o teto do INSS. Servidores que ganham até R\$ 5.531 continuarão com taxa de 11%. A contribuição no setor privado continua de 8% a 11%.

OS NÚMEROS DA OPERAÇÃO

A Operação Carne Fraca, deflagrada pela Polícia Federal, teve início em 17 de março deste ano e desarticulou um esquema de corrupção envolvendo fiscais agropecuários e donos de frigoríficos nos estados do Paraná, de Minas Gerais e de Goiás. Segundo as investigações da PF, os fiscais alvos da operação recebiam propina das empresas para emitir certificados sanitários sem fiscalização efetiva da carne, o que permitia a venda de produtos com prazo de validade vencido. Logo que a operação foi deflagrada, o Brasil recebeu 374 comunicados oficiais envolvendo demandas de 93 países. O ministério suspendeu as autorizações para a produção e a exportação de todos os estabelecimentos citados na Operação. Foram citadas 21 empresas e recolhidas 762 amostras para análise. Dez delas apresentaram problemas mais graves que poderiam afetar a saúde dos consumidores, como a presença, em sete delas, da bactéria *Salmonella*, em hambúrgueres. Segundo Maggi, as unidades onde foram encontradas irregularidades foram suspensas. Outras 69 apresentaram inconformidades como excesso de amido na salsicha ou adição de água além do permitido em frangos. As demais 683 não apresentaram quaisquer irregularidades.

O Ministério informou que ao término das investigações quatro frigoríficos foram interditados. Dois voltaram a operar e os outros dois tiveram o registro cancelado. Após a Operação, o ministério afastou 33 servidores e instaurou 11 processos administrativos disciplinares. Os servidores envolvidos que ocupavam cargos de chefia foram exonerados.

PLASTIVEL
Indústria de Plásticos Cascavel Ltda
Sacos, Sacolas, Filmes Técnicos,
Embalagens Plásticas Personalizadas.
Fone/Fax:
45.3038-4358 / 3035-4360
9969 4414
www.plastivel.com.br
BR 277 KM 596
Cascavel - Paraná

coluna Esplanada

POR LEANDRO MAZZINI Twitter @colunaesplanada



Fronteiras abertas

O Governo trata oficialmente com desdém as fronteiras abertas, por onde entram armas, drogas e contrabando. Na mensagem ao Congresso enviada em 20 de março e aprovada pelo Senado só (acredite) no último dia 19 de outubro, o relatório do senador e ex-presidente Fernando Collor, da Comissão de Segurança e Defesa Nacional, endossa a tese do Palácio e indica que a utilização das Forças Armadas não é uma obrigatoriedade. “(...) cremos que merece destaque as ações de Garantia da Lei e da Ordem, cujos documentos apenas indicam que se darão de forma episódica e pontual em colaboração com os órgãos de Segurança Pública, sobretudo em ilícitos transnacionais perpetrados na faixa de fronteira, mas sem dar maiores detalhes operacionais”.

Cadeira ‘vaga’

Mesmo contrariando médicos – de novo – para reposição pós-cirurgia, e com Rodrigo Maia longe, o presidente Michel Temer deve voltar correndo hoje para o trabalho.

Som na caixa

O clima era tão tenso ontem na Esplanada que um trio elétrico dos motoristas do Uber teve de ser escoltado pela PM até o local de apoio.

Palanque

Mais de 100 taxistas de São Paulo, Guarulhos e região dirigiram até Brasília. São eleitores do deputado Zarattini (PT), autor do projeto que engessa o Uber no País.

Verba sigilosa

A despeito do corte do orçamento de 2018, o Congresso conseguiu, em frente suprapartidária (com apoio até do PT), destinar milhões em emendas para atividades de segurança pela soberania nacional desenvolvidas pelas Forças Armadas e Abin. Serão R\$ 70 milhões apenas para Implantação do Centro de Defesa Cibernética do Exército.

Adidos

A destinação para Atividades Sigilosas do Centro de Inteligência da Marinha ficou em R\$ 5 milhões. O Congresso também garantiu R\$ 40 milhões para equipamentos e para bancar novos adidos da Agência Brasileira de Inteligência nas Embaixadas na Alemanha, Peru, México e Índia.

Militares & Patriota

A direção do futuro Patriota, atual PEN, estuda fazer convite ao general linha-dura Antônio Hamilton Mourão para candidatura ao Senado. Há poucos dias um banner gigante com a foto do militar foi erguido em frente ao Congresso.

Que deselegância

A direção da Câmara fechou portas do plenário 15 onde deputados da oposição organizariam ato com a presença de eurodeputados de esquerda. Barrados também no Salão Verde.

Só complica

Os investigadores já têm certeza de que os R\$ 200 mil roubados de dinheiro transportado em mala por motorista de Henrique Alves, há dois anos, eram propina.

Ajuda básica

Em auxílio ao tucano Imbasahy, fragilizado pelo racha no PSDB, assumiram informalmente a articulação os ministros Eliseu Padilha (Casa Civil) e Moreira Franco (Secretaria-Geral), que contabilizam votos para aprovação da reforma da Previdência.

Doriaterapia

O prefeito paulistano João Doria Jr é tão meticuloso que tem levado psicólogos da Prefeitura para anotar reações, caras e bocas dos convidados em reuniões com o secretariado e parceiros. Dia desses um convidado contou quatro. A prefeitura nega que ele faça isso. Mas não foi a primeira vez que convidados repararam.

Do lado de lá

A França é referência no acolhimento humanizado em delegacias por equipes compostas por médicos, psicólogos, assistentes sociais e associações de apoio.

Com Luana Lopes, Equipe de DF e SP

www.colunaesplanada.com.br - contato@colunaesplanada.com.br - Caixa Postal 1980 - CEP 70254-970 - Brasília DF

Promoção **Poupança Premiada**

Quando vê poupou,
quando vê ganhou.

morya.

Deposite e concorra
a mais de 300 sorteios.
**R\$ 1,5 milhão
em prêmios.**



Quer realizar seus sonhos?
Vamos fazer juntos. Faça uma
Poupança Programada e ganhe
números da sorte em **dobro**¹.

quandoveganhou.com.br

¹Para ter direito ao número da sorte em dobro é obrigatório que a programação seja feita durante o período da campanha. Título da modalidade incentivo emitido pela Icatu Capitalização S/A, CNPJ/MF nº 74.267.170/0001-73, Processo SUSEP nº 15414.900830/2016-10. A aprovação deste título pela SUSEP não implica, por parte da Autarquia, incentivo ou recomendação à sua aquisição, representando, exclusivamente, sua adequação às normas em vigor. Serviço de Informação ao Cidadão SUSEP: 0800 021 8484 (dias úteis, das 9h30 às 17h) ou www.susep.gov.br. Ouvidoria Icatu Seguros: 0800 286 0047. Promoção válida durante o período de 05/04 a 30/12/2017, para os associados da Central Sicredi PR/SP/RJ. Consulte regulamento completo da promoção e condições de contratação nas unidades de atendimento participantes. Imagens meramente ilustrativas. SAC Sicredi - 0800 724 7220 / Deficientes Auditivos ou de Fala - 0800 724 0525. Ouvidoria Sicredi - 0800 646 2519.



Crise

Desemprego cai, mas 13 mi ainda estão “parados”

Brasília - A taxa de desocupação fechou o trimestre encerrado em setembro deste ano em 12,4%, com recuo de 0,6 ponto percentual em relação ao finalizado em junho. Os dados fazem parte da Pnad Contínua (Pesquisa Nacional por Amostra de Domicílios Contínua), divulgada ontem pelo IBGE (Instituto Brasileiro de Geografia e Estatística). Apesar do recuo, 13 milhões de pessoas continuam desempregadas, segundo a pesquisa.

A queda, que leva a taxa ao índice mais baixo do ano, continua influenciada pelo aumento da informalidade: dos 91,3 milhões de pessoas ocupadas no fechamento do trimestre encerrado em setembro, 22,9 milhões trabalhavam por conta própria, um crescimento de 1,8% na comparação com o trimestre anterior; e 10,9 milhões eram empregados do setor privado sem cartei-

ra de trabalho assinada.

Com o crescimento de 1,2% da população ocupada em relação ao trimestre anterior, mais 1,1 milhão de pessoas ingressaram no mercado de trabalho, o que elevou a população ocupada para os 91,3 milhões de pessoas empregadas.

Em relação ao mesmo trimestre do ano passado, houve alta de 0,6 ponto percentual na taxa de desocupação. Já o número de pessoas ocupadas aumentou em 1,6% - o equivalente a 1,5 milhão de pessoas a mais no mercado de trabalho.

O número de desocupados registrado em julho, agosto e setembro representa uma queda de 3,9% em relação ao trimestre imediatamente anterior - menos 524 mil pessoas; já no confronto com igual trimestre de 2016, houve uma alta de 7,8% no número de desempregos - mais 939 mil de pessoas.



Número de trabalhadores com carteira assinada caiu na comparação com ano passado

RENDIMENTO MÉDIO

O rendimento médio real habitual do trabalho fechou o trimestre encerrado em setembro em R\$ 2.115, resultado estável frente aos R\$ 2.108 do trimestre anterior e aos R\$ 2.065 constatados em setembro de 2016.

Já a massa de rendimento real habitual fechou o trimestre encerrado em setembro em R\$ 188,1 bilhões, o que representa um crescimento de 1,4% em relação ao trimestre abril-maio-junho (mais R\$ 2,7 bilhões). Frente ao mesmo trimestre de 2016, houve aumento de 3,9% (R\$ 7 bilhões). O aumento acompanha a redução nos índices de desemprego. Para Cimar Azeredo, esse resultado é particularmente positivo, pois significa, efetivamente, que há mais gente empregada, mas também melhor remunerada. “É importante ressaltar essa informação, pois pode haver aumento do emprego e redução da renda”, o que não foi o caso, conclui.

INFORMALIDADE CONTINUA A CRESCER

O número de empregados com carteira de trabalho assinada se manteve estável no trimestre, se comparado com o período anterior, e chegou a setembro em 33,3 milhões. Comparado com o trimestre encerrado em setembro de 2016, houve uma queda de 2,4% - ou menos 810 mil pessoas.

A categoria dos trabalhadores por conta própria cresceu 1,8% e fechou setembro em 22,9 milhões de pessoas - mais 402 mil pessoas em comparação com o trimestre que terminou em junho. Em relação ao mesmo período de 2016, a alta foi de 4,8% (mais 1,1 milhão de pessoas). Para o coordenador de Trabalho e Rendimento do IBGE, Cimar Azeredo, o aumento de 1,1 milhão de pessoas trabalhando por conta própria e de 641 mil pessoas sem carteira assinada em um ano demonstram o avanço da informalidade no País. Ele avalia que a piora do mercado de trabalho nos últimos três anos é evidenciada pela redução do emprego formal. “Na comparação com o mesmo período de 2014, o Brasil perdeu 3,4 milhões de empregos com carteira de trabalho assinada”, ressaltou.

Essa conjuntura pode ser verificada na categoria de alojamento e alimentação, que contempla, entre outras, pessoas que cozinham em casa para vender na informalidade. Houve um aumento de cerca de 175 mil pessoas, número 3,4% maior em relação ao trimestre imediatamente anterior.



Chapecoense na Cascavel de Ouro

Depois dos bons resultados nas últimas etapas do Mercedes-Benz Challenge, a Chapecoense Racing terá um novo desafio neste fim de semana. A equipe estará representada em uma das mais tradicionais provas do Brasil, a Cascavel de Ouro, que está completando 50 anos de história. Domingo o piloto da Chape, Raijan Mascarello, estará dividindo do Celta carro com o paulista Fernando Fortes, em busca do prêmio de R\$ 100 mil reais que será dado ao vencedor.

ACDelco
BATERIAS



COPECAL
AUTO PEÇAS

FONE 3220-4774

Thiago e Odair buscam o bi na Cascavel de Ouro

Thiago Klein e Odair dos Santos terão 55 (carros) fortes concorrentes à vitória na 31ª Cascavel de Ouro, a ser disputada domingo, no Autódromo Zilmar Beux, em Cascavel. Eles se mostram confiantes na conquista do bicampeonato, acreditando que a performance do Gol nº 1 da Paraguay Racing será ainda melhor do que ano passado, quando venceram a prova.

Thiago Klein, que atravessa o melhor momento de sua carreira, tendo comemorado no dia 8 do mês passado a conquista do tricampeonato no Metropolitano de Marcas de Cascavel (2015, 2016 e 2017), diz que o carro está excelente e o que irá decidir será a constância dos pilotos ao longo das



Thiago e Odair dos Santos querem repetir a vitória do ano passado e se tornarem bicampeões da Cascavel de Ouro

três horas de corrida. Ele também destaca que Odair dos Santos será a peça decisiva

para a conquista do bi. "O Odair está em excelente fase, bem mais rápido do que no ano

passado e mais constante. Assim, somos fortes candidatos à vitória", afirma Thiago Klein.

→ Lupatini

O piloto curitibano Rafael Lupatini sofreu um enfarte domingo e estava na UTI de um hospital da capital paranaense até a tarde de ontem. Informações de familiares são de que sua recuperação é muito boa e hoje deverá ser transferido para um quarto.

→ Seletiva

Hoje será conhecido o campeão da Seletiva Petrobras, que embolsará um cheque de R\$ 85 mil. Até o fechando desta coluna, os 12 participantes lutavam pelas primeiras posições do grid de largada, que será definido pela média de três tomadas de tempos. Os cascavelenses Edgar Bueno Neto e Pedro Gurgacz estão na briga pelo título.

→ Felipe Massa

Felipe Massa já está Brasil. Primeiro irá descansar para depois iniciar os compromissos com patrocinadores pessoais e da Williams, em eventos relacionados ao GP Brasil de Fórmula 1, a ser disputado no próximo dia 12. Por enquanto seu futuro segue indefinido.

Paranaense de Kart terá início amanhã em Londrina

Akyu Myasava representará Cascavel na categoria Cadete

Casas Brasil
Confeções, Cama
Mesa e Banho

Charme para
você e conforto
para sua família

Assis Chateaubriand
Av. Tupãssi, 2.547
Fone (45) 3528-6456

Toledo
Rua Barão do
Rio Branco, 1.132
Fone (45) 3277-1923

Auto Posto MAÇARICO
Campeão em atendimento
Fone (45) 3223-1338

Av. Brasil, 5.276 - Cascavel - PR



O Campeonato Paranaense de Kart terá início amanhã no Kartódromo Luigi Borghesi, em Londrina. A competição vai até sábado, quando serão conhecidos os campeões das categorias Mirim,

Cadete, Júnior Menor, Júnior, Graduados, Novatos, Sênior B, Sênior A, Super Sênior, Shifter, F-4 Graduados, F-4 Sênior e F-4 Super Sênior. A promoção e a organização são da AKRL (Associação



Firas Fahs, de Foz do Iguaçu, irá competir na categoria Mirim

dos Kartistas da Região de Londrina), com supervisão da FPrA (Federação Paranaense de Automobilismo).

Os organizadores divulgaram que até o início da tarde de ontem 140 pilotos tinham

feito inscrição por antecipação. Isso faz com que a expectativa seja da participação de 160 kartistas, uma vez que alguns deixaram para se inscreverem amanhã, na secretaria da prova.

Chelog
OPERADORA LOGÍSTICA

injediesel
Todas as marcas
Nacionais e Importadas

(45) 3225-7064
R. Francisco I. Fernandes, 149
Cataratas - Cascavel - PR
injediesel@injediesel.com
www.injediesel.com

JACK'S
Lavagem, Polimento,
Manutenção e Troca de Óleo
(motos)

Fone: (45)3037-3902 e (45) 9960-4743
Rua Rio de Janeiro, 1677 - Cascavel - PR

NEW HOLLAND
AGRICULTURE
CONSÓRCIO

Av. Brasil, 3.025 - Fone (45) 2101-3333
São Cristóvão - Cascavel - PR

ótica curitiba
DESDE 1984
www.otiacuritiba.com.br

Negócio difícil e descartado

O São Paulo abriu negociação para tentar contratar Lucas Lima, mas se assustou com a pedida feita pelo jogador. Nesse momento, não há negociação em andamento, apesar de os tricolores não afirmarem que a ideia está descartada. A diretoria conversou com um dos agentes ligados ao meia. O que afastou clube e jogador foi o pedido de luvas, considerado muito alto pelos são-paulinos.

Falou o que todos pensaram

Tchê Tchê não gostou da postura do Fox Sports, que pegou no seu pé por ter descolorido o cabelo em um momento em que o Palmeiras jura não ter tirado os pés do chão no sonho do título brasileiro. "Lamentável! Respeito o jornalismo esportivo, inclusive a Fox Sports Brasil, mas não dá pra acreditar nisso! Caçando assunto", escreveu ontem o meia palmeirense em seu Instagram. O comentário da emissora foi que o jogador já estava em "clima de já ganhou".

Jogos Abertos Paradesportivos

Cascavel participa com sua maior delegação nos Parajaps

Maringá - A 6ª edição dos Parajaps (Jogos Abertos Paradesportivos do Paraná) será aberta a partir das 20h desta quarta-feira, em Maringá, com a solenidade oficial, no Ginásio Valdir Pinheiro. Já as disputas terão início amanhã e seguirão até domingo com a participação de 1,6 mil pessoas de 46 municípios.

A competição envolve 14 modalidades esportivas: atletismo, basquete, bocha, ciclismo, futsal, goalball, golf 7, handebol DI, handebol em cadeira de rodas, natação, parabadminton, paracanoagem, tênis de mesa, vôlei e xadrez.

É a primeira vez que a Maringá recebe a competição,

que teve início em 2012 em Londrina, que recebeu também as duas edições seguintes. Já em 2015 e 2016 os Parajaps foram realizados em Curitiba. A delegação da capital paranaense, aliás, sempre foi a campeã geral, com os representantes de Londrina e Maringá sendo seus principais concorrentes.

Intrusa no pódio há dois anos, com o troféu de vice-campeã em 2015, a delegação de Cascavel contará com 116 integrantes este ano, sendo 79 atletas e 37 na equipe de apoio. Esta é a maior representatividade cascavelense na competição.

Na edição 2016 dos Parajaps, Cascavel ficou em quar-

to lugar na classificação geral. Antes, havia sido vice-campeã em 2015 e terminado em terceiro lugar na edição 2014.

ATLETAS EM 10 MODALIDADES

Já nas modalidades a maior equipe de Cascavel será no atletismo, com 40 atletas. Muitos deles competirão também em outras modalidades. No parabadminton serão sete compe-

titores, no xadrez serão seis, no paraciclismo quatro e na natação e na paracanoagem serão dois representantes da cidade em cada uma delas. Nas modalidades coletivas serão cinco equipes de Cascavel: basquete masculino, futsal masculino, handebol em cadeira de rodas masculino e handebol DI (Deficientes Intelectuais) feminino e masculino.

LOCAIS DE DISPUTAS

A maioria das competições será na Vila Olímpica de Maringá, que abriga o Ginásio Valdir Pinheiro. As exceções ficam para paracanoagem, que será disputada no Lago do Parque Ingá, e a natação, que será disputada na Universidade Estadual de Maringá.

panorama esportivo

Bom de Bola

A cidade de Goioerê deu a largada, ontem, à Fase Final dos Jogos Escolares Bom de Bola, competição que será realizada até domingo. O Núcleo Regional da Educação de Cascavel está representado na competição pelas equipes dos colégios estaduais 14 de Novembro e Marilis Faria Pirotelli, respectivamente no naipe feminino e masculino, na categoria de 12 a 14 anos. No total, cerca 1.500 atletas/alunos de 12 a 17 anos participam da competição de futebol em Goioerê.

De areia

As meninas do Cobra Handbeach, equipe de handebol de areia de Cascavel, voltaram para casa com resultados satisfatórios obtidos na 5ª etapa do Circuito Brasileiro de Handebol de Areia, realizado no fim de semana em Matinhos, no litoral paranaense. No primeiro dia da competição, no sábado, foram três derrotas, mas em contrapartida foram duas vitórias no domingo, contra a Copabeach e o Niterói Rugby, referências da modalidade. Na classificação geral, a Cobra Handbeach terminou em sétimo lugar dentre nove participantes.

Running Tour

Faltam poucos dias para Cascavel receber a Running Tour 2017, corrida itinerante que passa pelos estados Paraná e Santa Catarina. A competição será domingo, às 7h, no Lago Municipal, e é promovida pelo Centro Universitário Internacional Uninter. Os trajetos de 3 km, 6 km ou 12 km serão percorridos individualmente, com separação por faixa etária e categorias masculina e feminina. Todos que concluírem a prova receberão medalhas e os primeiros colocados ganharão troféu.

Regional menores

O Estádio Municipal Domingos Bramatti, em Guaraniaçu, será palco de quatro partidas nesta quinta-feira pela 3ª rodada da 1ª fase do Campeonato Regional de Futebol Menores da Liga de Futebol de Cascavel. O União Guaraniaçu medirá forças com o Real do Iguçu pelas categorias sub-11, sub-13, sub-15 e sub-17. Os jogos serão à tarde, a partir das 14h. No domingo a cidade de Toledo receberá jogos do Regional.

Equipe toledana vence Regional de basquete

Cascavel - Depois de sete meses de muitas cestas e um total 109 jogos, foi encerrada no último domingo a decisão da Liga Unopar/Moinho Iguçu de Basquetebol Masculino Adulto. O troféu de campeão ficou com a equipe Javalis, de Toledo, que venceu a cascavelense Tennis Express/Fisiocenter na final.

A competição contou com a participação de 15 equipes, das cidades de Assis Chateaubriand, Medianeira, Capanema, Corbélia, Guaraniaçu, Marechal Cândido Rondon e Toledo, além de Cascavel, sede da Abasmavel (Associação do Basquete Masculino de Cascavel), organizadora da competição.

Atleta do time campeão, o toledano Jonathan Santos foi o MVP (jogador mais valioso) e o cestinha da Liga. Já o atleta Lucas Lemos, de Marechal Cândido Rondon, foi o maior pontuador de três pontos.

FUTSAL | Marreco x Cascavel será na próxima quarta-feira



O primeiro jogo entre Cascavel e Marreco pela semifinal da Série Ouro do Paranaense de Futsal está definido para ser realizado na próxima quarta-feira, dia 8, no Ginásio Arrudão, em Francisco Beltrão. A partida está marcada para as 19h15 e vai ocorrer entre as duas partidas semifinais da Liga Nacional, nas quais o Marreco participará. O time beltronense receberá a equipe da Assoeva neste domingo (5) e fará o jogo de volta em Venâncio Aires (RS) no dia 12. Na outra semi da Liga, o Foz Cataratas receberá o Joinville (SC) neste sábado.

É muito fácil fretar um ônibus padrão Princesa dos Campos



Seja para turismo ou eventos, conte com uma empresa que há 80 anos investe no treinamento de motoristas, segurança, conforto, além de veículos que seguem um rigoroso sistema

de manutenção preventiva. Acesse o nosso site e veja como fretar é mais fácil do que você imagina:

www.princesadoscampos.com.br/fretamento

(45) 3225.4111

FRETAMENTO
EVENTUAL OU
CONTÍNUO

Princesa dos Campos
FRETAMENTO



Libertadores

Grêmio recebe Barcelona de Guayaquil com um pé na final

Porto Alegre - Depois de golear o Barcelona genérico em Quito na última quarta-feira, o Grêmio cumpre tabela hoje à noite em Porto Alegre pelo jogo de volta das semifinais da Copa Libertadores, às 21h45.

Pelo menos é isso que o torcedor gremista espera

depois da vitória por 3 a 0 no jogo de ida, no Equador, na semana passada. O resultado permite ao Tricolor gaúcho se dar ao luxo de poder avançar à decisão do título mesmo com derrota por dois gols de diferença diante de sua fanática torcida, que comparecerá em

massa à Arena.

Caso o Barcelona vença por 3 a 0 a disputa irá para os pênaltis, enquanto vitória dos visitantes por três gols a partir de 4 a 1 eliminará os brasileiros. Para este compromisso, o técnico Renato Gaúcho só não conta com o atacante equatori-

ano Arroyo dentre os reservas, por conta de uma inflamação na garganta.

No time equatoriano, o atacante Jonathan Alvez, artilheiro da equipe, retorna de suspensão, o que deverá fazer com que Ariel, ex-Internacional e Coritiba, volte para o banco de reservas.

TOCAMA HOJE		
LIBERTADORES		
21h45	Grêmio	x Barcelona
SUL-AMERICANA		
20h15	Racing Club	x Libertad
21h45	Flamengo	x Fluminense
LIGA DOS CAMPEÕES		
15h	Besiktas	x Mônaco
17h45	Porto	x RB Leipzig
17h45	Liverpool	x Maribor
17h45	Sevilla	x Spartak Moscow
17h45	B. Dortmund	x POEL
17h45	Tottenham	x Real Madrid
17h45	Napoli	x Man. City
17h45	S. Donetsk	x Feyenoord

➔ No apito

O árbitro Anderson Daronco será o responsável por apitar o duelo entre líder e vice-líder do Campeonato Brasileiro neste fim de semana. A CBF divulgou a escala de arbitragem da próxima rodada da competição com o destaque para o juiz do clássico de domingo entre Corinthians e Palmeiras, às 17h, na Arena em Itaquera. Daronco já arbitrou dois jogos do time alvinegro este ano, nas vitórias por 2 a 0 sobre Avaí e Santos. Em jogos do Verdão ele atuou três vezes, nas vitórias por 1 a 0 sobre Fluminense e por 2 a 0 sobre Avaí e na derrota por 2 a 0 para o São Paulo.

Napoli x Manchester City é o destaque pela Champions

Milão - Líder do Campeonato Italiano, o Napoli ainda busca estabilidade na Liga dos Campeões, mas para isso terá um enorme desafio nesta quarta-feira, às 17h45 (de Brasília). A equipe de Maurizio Sarri recebe em casa o Manchester City, invicto na temporada, pela quarta rodada do Grupo F da Champions.

Na última vez que o City encontrou o Napoli, a equipe de Pep Guardiola triunfou por 2 a 1 no derradeiro jogo da primeira perna da fase de grupos. A ocasião findou uma série de seis vitórias consecutivas dos italianos, que já somam duas derrotas na chave e estão com três pontos, enquanto os ingleses lideram, com três

vitórias em três partidas (100% de aproveitamento).

O City, aliás, só coleciona alegrias na temporada 2017/18. Até aqui, são 15 jogos (oficiais) de invencibilidade, com 13 vitórias e dois empates no período. O treinador espanhol considera essencial desafios grandes, estofados, como este no Estádio San Paolo.

“Quanto mais jogarmos estes jogos, melhor para o nosso futuro. Isso nos dará uma boa indicação do nível que estamos. Até porque, o Napoli é uma ótima equipe. Temos que tentar manter a alta intensidade, é assim que nós venceremos o jogo”, analisou Pep, que deve optar por Agüero ao invés de Gabriel Jesus como referência.

COPA SUL-AMERICANA | Fla-Flu define vaga na semifinal



O Rio de Janeiro viverá seu terceiro clássico em uma semana nesta noite, com o jogo de volta entre Flamengo e Fluminense pelas quartas de final da Copa Sul-Americana, às 21h45, no Maracanã. Os rivais voltam a campo uma semana depois de terem se enfrentado na rodada de ida, na qual o time rubro-negro venceu por 1 a 0. Desta forma, o Fla avança para a semifinal em caso de nova vitória ou qualquer empate. Se o Flu devolver o resultado a disputa da vaga será definida nos pênaltis. Qualquer outra vitória do Tricolor lhe garantirá na próxima fase. No Flamengo, Paulo Guerrero está fora por lesão e cede lugar a Paquetá. No Fluminense, o zagueiro Henrique está confirmado, mas entre os reservas.

FAIXÃO POR INOVAR

PABX Digistar liga você à novas oportunidades!

SOLUÇÕES QUE GERAM ECONOMIA

- PABX com até 482 portas;
- Tecnologia Digital e IP;
- Roteador Básico ou Avançado;
- Módulo GSM integrado;
- Consulta Portabilidade;
- Gerenciamento e Diagnóstico Remoto;
- Software de Gestão: Virtual Key System e muito mais.

Flextel Soluções.
Rua Cassiano Jorge Fernandes 1068
Parque São Paulo - Cascavel - PR
Fone (45) 3225-1033

PREVISÃO DO TEMPO

CASCAVEL

Quarta 01/11/2017 Poucas nuvens

Quinta 02/11/2017 Poucas nuvens

Sexta 03/11/2017 Parcialmente nublado com chuvas e trovoadas

CRESCENTE 26/11/15:02 | CHEIA 04/11/03:22 | MINGUANTE 10/11/18:36 | NOVA 18/11-09:42

Maringá
max 29
min 16

Londrina
max 28
min 15

Cascavel
max 28
min 14

Foz do Iguaçu
max 29
min 16

Curitiba
max 23
min 11

Paranaguá
max 24
min 17

Loterias CAIXA

NOSSOS RESULTADOS SÃO INFORMATIVOS E NÃO SUBSTITUEM OS RESULTADOS OFICIAIS.

<p>FEDERAL concurso 5226</p> <p>1º prêmio 46.488 2º prêmio 11.592 3º prêmio 65.286 4º prêmio 65.027 5º prêmio 07.460</p>	<p>DUPLA SENA concurso 1710</p> <p>1º sorteio 06 12 14 31 34 36</p> <p>2º sorteio 12 14 15 18 28 42</p>	<p>LOTOMANIA concurso 1810</p> <p>02 04 06 09 11 32 33 38 42 44 40 45 52 58 60 66 73 85 91 94</p>
<p>QUINA concurso 4519</p> <p>10 17 27 30 44</p>	<p>LOTOFÁCIL concurso 1579</p> <p>01 02 04 06 07 10</p>	<p>TIMEMANIA concurso 1101</p> <p>05 16 18 41 45 51 66</p>
<p>MEGASENA concurso 1981</p> <p>06 15 19 37 39 53</p>	<p>18 21 22 23</p>	<p>TIME DO ♥ RIO BRANCO - AC</p>

Mutirão de limpeza

Um mutirão de limpeza em Céu Azul vai mobilizar equipes da Epidemiologia da Secretária de Saúde e Departamento de Urbanismo durante todo o mês de novembro. De acordo com Leunilda Ahlmann, da Vigilância Ambiental, o trabalho de conscientização da população com relação a manter limpos lotes e quintais dura o ano todo, mas são nos meses de março e novembro que os esforços são intensificados.

Aperfeiçoamento

Parceria firmada entre a Prefeitura de Missal e o Sebrae permite microempreendedores locais a buscarem aperfeiçoamento, visando melhorar os trabalhos desenvolvidos, bem como a lucratividade. O Sebrae, por meio das Oficinas SEI, oferece informações e ferramentas para que o microempreendedor individual aprimore a gestão financeira do próprio negócio, otimize a equipe e obtenha os melhores resultados.

“Esqueceram de mim”

Paciente denuncia descaso

Assis Chateaubriand - Uma situação pouco comum foi denunciada por uma pessoa que usa o sistema de transporte na área da saúde em Assis Chateaubriand. Ela pediu para não ter o nome divulgado, mas conta que no dia 24 de outubro pela manhã usou o microônibus da Secretaria de Saúde de Assis com várias pes-

soas para fazer uma consulta pelo SUS (Sistema Único de Saúde) em Toledo. “Eu tinha marcadas duas consultas naquele dia. A primeira pelo SUS pela manhã e a segunda, à tarde, particular”, relata. “Perguntei ao motorista se poderia voltar com ele no período da tarde e ele confirmou que me levaria de volta a Assis”.

Contudo, o denunciante chegou ao local pré-definido às 16h30 daquele dia e, preocupado com a demora, ligou para a Secretaria de Saúde de Assis que lhe garantiu que o motorista passaria buscá-lo. “Fiquei mais duas horas esperando e nada. Foi então que decidi ir para a rodoviária e comprar uma passagem para voltar para casa. Esque-

ceram de mim”, lamenta. “Pergunto: e se eu não estivesse preparado com dinheiro, como faria?”.

Ao chegar a Assis Chateaubriand, perto da meia-noite, o usuário afirma ter ido até a casa do prefeito para relatar a situação, mas não foi atendido. “A Secretaria de Saúde percebeu a repercussão nas redes sociais e me chamou para conversar e garantir que essa situação não se repetirá”, relatou, acrescentando que a prefeitura lhe garantiu o ressarcimento dos custos que teve para retornar a Assis.

No entanto, essa não é primeira vez que isso aconteceu com a mesma pessoa. “Na outra gestão, também fui ‘esquecido’ em Toledo, e, pasmem, pelo mesmo motorista”.

O denunciante conta ainda que soube de outras pessoas deixadas para trás pelo motorista. “Se isso ocorrer novamente, vou denunciar no Ministério Público”.

A equipe de reportagem do O Paraná conversou com o secretário de Saúde de Assis, Agnaldo Vieira. Foram encaminhadas as perguntas via e-mail só que até o fechamento desta edição a resposta da Prefeitura de Assis Chateaubriand não havia sido enviada.

•VANDRÉ DUBIELA

Ensino médio
Mais de 287 mil
pessoas farão o
Enem no Paraná

Curitiba - Nos dias 5 e 12 de novembro, o Enem (Exame Nacional do Ensino Médio) será aplicado no Paraná para 287.828 participantes. O número representa 4,2% do total de 6.731.203 inscritos. As provas serão aplicadas pelo Inep (Instituto Nacional de Estudos e Pesquisas Educacionais Anísio Teixeira) em 88 municípios, mesmo número do ano passado, apesar do número de participantes ser 31,3% menor. No Enem 2016, o estado teve 419.239 participantes. A queda no número de inscrições é consequência de o Enem ter deixado de certificar o Ensino Médio.

No Paraná, 23% dos participantes são pagantes; 64% foram isentos da taxa.

Em relação à situação de ensino; 54,4% já concluiu o Ensino Médio; 34,7% é concluinte este ano e 9,2% concluirá após 2017 (treineiros). Do total de participantes no Paraná, 57,1% são mulheres e 42,9% são homens.

Participantes por faixa etária

Menor que 16	- 5.937
Igual a 16	- 27.271
Igual a 17	- 61.977
Igual a 18	- 42.142
Igual a 19	- 26.623
Igual a 20	- 19.989
De 21 a 30	- 75.381
De 31 a 59	- 28.240
Maiores ou igual a 60	- 268

Total de inscritos por município no oeste:

Assis Chateaubriand 1.331
Cafelândia 595
Cascavel 11.049
Foz do Iguaçu 9.837
Guaira 1.706
Marechal C.Rondon 2.132
Medianeira 2.841
Palotina 1.327
Santa Helena 768
Santa T.de Itaipu 699
São Miguel Iguaçu 707
Toledo 4.768

Começa a piracema no Paraná

Curitiba - De hoje até 28 de fevereiro do ano que vem a pesca de espécies nativas está proibida nos rios e nos reservatórios do Paraná. A medida visa proteção da fauna aquática, pois é durante esse período, conhecido como piracema, que a maioria das espécies se reproduz.

A restrição é baseada pela Instrução Normativa 25/2009 do Ibama (Instituto Brasileiro de Meio Ambiente e Recursos Hídricos) e por portaria do IAP (206/2016). Durante esse período, IAP e Polícia Ambiental reforçarão as ações de fiscalização em todo o Estado.

A atividade será permitida somente em reservatórios artificiais e a pesca de espécies consideradas exóticas - aquelas que foram introduzidas no meio ambiente pelos seres humanos, como o bagre-africano, apaiari, black-bass, carpa, corvina e outras - não fazem parte da restrição. Tam-

bém serão permitidos os campeonatos e as gincanas de pesca em águas continentais, desde que o animal capturado seja devolvido.

O transporte e a comercialização também serão fiscalizados. Estabelecimentos como peixarias e supermercados precisam apresentar nos escritórios regionais do IAP até o terceiro dia útil do início da piracema a declaração de estoque. Com a declaração, os peixes nativos em estoque poderão ser comercializados.

A pessoa flagrada pescando em desacordo com as restrições determinadas pela portaria será enquadrada na lei de crimes ambientais. A multa é de aproximadamente R\$ 700 por pescador e mais de R\$ 20 por quilo de peixe pescado. Além disso, os materiais de pesca como varas, redes e embarcações, poderão ser apreendidos pelos fiscais.

Febre Aftosa

Área livre e sem vacinação só pode acontecer em 2023

Mais uma campanha da vacinação se inicia hoje em todo o Paraná

Toledo - Se tem uma data que deixa os pecuaristas paranaenses apavorados só de lembrar ela remete ao mês de outubro de 2005. Sem registros de febre aftosa por anos, naquele mês o registro de casos no estado vizinho Mato Grosso do Sul, onde mais de 40 mil animais foram abatidos com dezenas de diagnósticos, voltou a assombrar o Paraná.

Animais doentes do estado vizinho foram trazidos para sete propriedades diferentes paranaenses. A maioria nas regiões noroeste e norte e que exigiram o abate de 1.781 cabeças após o contato dos infectados com os animais que estavam saudáveis. A notícia apavorou os pecuaristas e trouxe uma dura lição: há 12 anos o Paraná voltou a vacinar seus rebanhos e nunca mais conquistou alguns mercados internacionais de carne, além da bovina a suína, que, apesar de não ser atingida pelo vírus, sofre um efeito cascata dos problemas sanitários.

Há mais de uma década o Paraná sofre prejuízos milionários, mas agora a cadeia produtiva vive um processo de contagem regressiva para que se torne, enfim, área livre da doença e sem vacinação.

Hoje muitos estados, como o Paraná e o Mato Grosso do Sul, são considerados áreas livres, pois desde os fatídicos anos de 2005 e 2006 nenhum outro caso foi registrado em todo o território nacional, mas ambos precisam vacinar seus rebanhos duas vezes por ano.

É pensando nessa área livre e sem a imunização que começa hoje em todo o Paraná mais uma campanha de vacinação contra



Bovinos e bubalinos de todas as idades precisam ser vacinados até o dia 30 deste mês

a doença. Desta vez, todos os bovinos e os bubalinos, independente da idade, precisam receber a vacina. São 9,4 milhões de animais, sendo que quase 1 milhão deles estão na região oeste - 342 mil no Núcleo Regional de Toledo e 630 mil no Núcleo Regional de Cascavel. O prazo de vacinação termina dia 30 deste mês. “Enquanto existirem as campanhas vamos vacinando, lembrando que são duas por ano, uma em maio, quando são imunizados os rebanhos com até dois anos de idade, e outra em novembro, quando todos recebem a vacinação”, reforça o coordenador do Programa de Febre Aftosa da Adapar (Agência de Defesa Agropecuária do Paraná), Walter Ribeiro.

● JULIET MANFRIN

O LONGO CAMINHO

As autoridades em sanidade animal no Paraná sabem que se tornar livre de aftosa e sem vacinação é uma questão de tempo, mas essa espera vai demorar anos, pelo menos até 2023, que é quando se espera, efetivamente, que a Organização Mundial de Saúde Animal vá elevar esse status ao Paraná.

Até lá, sabe-se que há um caminho árduo a ser percorrido. Em janeiro de 2018 o Estado vai passar por uma auditoria do Mapa (Ministério da Agricultura, da Pecuária e do Abastecimento). O protocolo estipulado pelo próprio Ministério, quando lançou a chancela para todo o País, é para que se torne livre da doença, considerando este status nacional, em 2021. “Nem arrisco apostar numa data para que sejamos de fato erradicados da doença, mas a suspensão da vacinação está prevista, se tudo correr dentro do esperado e como o esperado, para 2021, só que o cronograma para todo esse processo prevê até 2026, ou seja, pode demorar mais ou menos tempo”, explica o coordenador Walter Ribeiro.

A importância de vacinar e confirmar a imunização

Cascavel - Neste ano alguns segmentos ligados ao campo uniram forças e estão reforçando o estímulo aos pecuaristas para que vacinem seus rebanhos. Em algumas regionais, a campanha será lançada nesta manhã, como é o caso de Cascavel.

No Núcleo Regional da Adapar são 630 mil cabeças a terem suas doses aplicadas e o pontapé que marca o início da vacinação ocorrerá em uma propriedade rural a cerca de 1,5 quilômetro do aeroporto de Cascavel, num ato às 9h de hoje.

De modo geral, as regras seguem as mesmas dos outros anos. Segundo a veterinária da Adapar Luciana Regina Riboldi Monteiro, a multa para cada animal não imunizado é de cerca de R\$ 100. Além de vacinar, o produtor terá que informar a imunização sob ameaça de ser fiscalizado em sua propriedade se essa confirmação não ocorrer até o dia 30 deste mês. Além da fiscalização e da multa, o produtor terá de fazer a imunização assistida pelos técnicos da agência de defesa sanitária.

“Cada dose da vacina custa em torno de R\$ 1,50, ou seja, é muito melhor comprar, aplicar em seu rebanho do que ficar sujeito à multa e à fiscalização”, reforça a veterinária.

“O intuito é ter uma cobertura bastante grande e comprovar que estamos aptos a enfrentar esse desafio e ficarmos livres da doença e da vacinação”, completa.

Vale lembrar que a comprovação da vacinação só pode ser feita nas unidades veterinárias, na Adapar ou nos escritórios locais de atendimento. Em Cascavel, por exemplo, a confirmação pode ser feita na sede da Adapar, na Rua Antonina, ou no escritório de atendimento no Distrito de Junivópolis. “Mas em todos os municípios há um escritório para o recebimento das comprovações”, assegura.

INDICADORES ECONÔMICOS

DÓLAR 31/10			
	% dia compra	venda	% mês
COMERCIAL	-0,3%	3,2720	3,2730 +3,3%
PTAX (BC)	+0,7%	3,2763	3,2769 +3,4%
PARALELO	-0,3%	3,2200	3,4500 +3,3%
TURISMO	-0,3%	3,2000	3,4300 +3,3%
EURO	+0,9%	3,8126	3,8140 +1,9%

US\$ 1 É IGUAL A:		MOEDAS X REAL	
Iene	113,45	Iene	R\$ 0,0289
Libra est.	0,7550	Libra est.	R\$ 4,34
Euro	0,8592	Peso arg.	R\$ 0,19
Peso arg.	17,66	R\$1:	1.719,39 guaranis

POUPANÇA - TR			
Período/ depósitos...	Poup. antiga	Poup. nova	TR
até 3/5/12	part. 4/5/12		
28/9 a 28/10	0,5000	0,4690	0,0000
1/10 a 1/11	0,5000	0,4690	0,0000
2/10 a 2/11	0,5010	0,4700	0,0010
3/10 a 3/11	0,5000	0,4690	0,0000
4/10 a 4/11	0,5000	0,4690	0,0000

BOVESPA 31/10			
IBOVESPA:	-0,66%	74.308 pontos	
Ações	%	R\$	
Petrobrás PN	-0,06%	16,77	
ItaúUnibanco PN	-2,46%	42,05	
Santander BR Unit	-3,02%	28,61	
Cielo ON	+9,44%	22,38	
Estacio Part. ON	+3,64%	29,33	
Copel PNB	-3,06%	24,99	

ÍNDICES DE INFLAÇÃO			
Índice em %	SET	OUT	ano
IPCA (IBGE)	0,16	-	1,78 2,54
IGP-M (FGV)	0,47	0,20	-1,91 -1,41
IGP-DI (FGV)	0,62	-	-2,03 -1,04

REAJUSTE DE ALUGUÉIS			
Índice	SET	OUT	NOV
IGP-M (FGV)	0,9829	0,9855	0,9859
IGP-DI (FGV)	0,9839	0,9896	-

* Correção anual. Multiplique valor pelo índice

SELIC ANUAL: 7,50% | TJLP: 7,00%/ano

TABELA DO IR			
BASE (R\$)	Aliq. %	deduzir	
Até 1.903,98	-	-	
De 1.903,99 até 2.826,65	7,5	142,80	
De 2.826,66 até 3.751,05	15	354,80	
De 3.751,06 até 4.664,68	22,5	636,13	
Acima de 4.664,68	27,5	869,36	

Dedução p/ dependente: R\$ 189,59; IR 2017: a 7ª parcela vence em 31/10, com juros Selic de 4,98%.

SAL. MÍNIMO PR (abr/17 a fev/18)			
I	R\$ 1223,20	III	R\$ 1315,60
II	R\$ 1269,40	IV	R\$ 1414,60

Em reais. *Faixa II: empregados domésticos.

OUTROS INDICADORES			
	AGO	SET	OUT
TJLP (%)	7,00	7,00	7,00
Sal. mínimo	937,00	937,00	937,00
UPC	23,51	23,51	23,54

CUSTO DA CONSTRUÇÃO (CUB)			
R\$/m2	AGO	SET	%m %ano %12m
Paraná	1.418,29	1.422,46	0,29 2,94 7,27
Norte	1.451,90	1.454,53	0,19 4,89 5,06
Oeste	1.450,70	1.452,02	0,09 3,30 4,19

PREVIDÊNCIA COMP. OUTUBRO	
Empresário/empregador	Contribui com 11% sobre pró-labore, entre R\$ 937,00 (R\$ 103,07) e R\$ 5.531,31 (R\$ 608,45), através de GPS.
Autônomo	1) Quem só recebe de p. físicas: recolhe 20% entre R\$ 937,00 (R\$ 187,40) a R\$ 5.531,31 (R\$ 1.106,26). 2) Recebe de p. jurídicas: a empresa recolhe 11% sobre o máximo de R\$ 5.531,31 (R\$ 608,45) e desconto do autônomo. 3) Recebe de jurídicas e físicas: desconto de 11% sobre o que recebe de jurídicas até R\$ 5.531,31 (R\$ 608,45). Se não atingir este teto, recolhe 20%, sobre a diferença até R\$ 5.189,82. 4) Aut. especial: sobre R\$ 937,00, recolhe 5% (donas de casa, Lei 12.470/2011) ou 11% (demais especiais), mas só aposenta por idade..
Facultativo	Contribui com 20% sobre valores entre R\$ 937,00 (R\$ 187,40) a R\$ 5.531,31 (R\$ 1.106,27), por carnê.
Assalariados	Salários até R\$ 1.659,38 8% de R\$ 1.659,39 até R\$ 2.765,66 9% de R\$ 2.765,67 até R\$ 5.531,31 11%
Emp. domésticos	Aliq. % R\$ min R\$ máx
Empregado	8 a 11 74,96 608,45
Empregador	12 112,44 663,76
Total	20 a 23 187,40 1.272,21

Venc.: emp. 20/11, físicas 16/11 domésticos 07/11

MERC. RURAL

PREÇO PRODUTOR (DERAL/SEAB)				
Em 31/10	PR	DIA	30d.	Casc.
SOJA	62,40	-0,4%	3,9%	62,00
MILHO	21,99	0,6%	7,3%	22,00
TRIGO	33,05	0,9%	1,9%	33,50
BOI GORDO	138,34	-0,1%	-1,5%	140,00
FRANGO	2,68	0,0%	0,0%	-

Soja, milho e trigo sc 60kg, boi gordo arroba e frango kg

BOLSA DE CHICAGO			
Em 31/10	CONT.	FECH.	DIA 30d.
SOJA	nov/17	973,75	1,00 0,6%
FARELO	dez/17	311,80	-0,50 -1,3%
MILHO	dez/17	345,75	-3,00 -2,7%
TRIGO	dez/17	418,50	-6,25 -6,6%

Em Pontos. 1 ponto = 1 centavo de dólar/bushel na soja (27,2kg), milho e trigo (25,4kg) e US\$ tonelada curta no farelo (907kg). DIA: variação em pontos

LOTES/ATACADO (AgDOSSIÊ-DINHEIRO)			
Em 31/10	PRAÇA	R\$/sc	SEM 30d.
SOJA	Cascavel	68,00	0,7% 3,8%
SOJA	Paranaguá	74,00	1,4% 3,5%
MILHO	Cascavel	26,50	0,0% 6,0%

Baixo Iguaçu

Linhas de transmissão
começam a ser instaladas

Capanema - Operários já iniciaram a instalação das primeiras das 136 torres de distribuição de energia da Usina Hidrelétrica de Baixo Iguaçu, construída na cidade de Capanema, no oeste do Estado.

A linha de transmissão de 230kV começa em Capanema e se estende até Cascavel, com destino à subestação da Copel. Toda a energia a ser gerada pela Usina Baixo Iguaçu vai abastecer o Sistema Integrado Nacional, passando por municípios como Capitão Leônidas Marques, Lindoeste, Santa Tereza do Oeste até o ponto final em Cascavel.

A energia gerada e transmitida será suficiente para abastecer uma cidade com 1 milhão de habitantes, além de beneficiar o comércio, indústrias e residências.

De acordo com informação do site da usina, 72% da obra já foi concluída. O Consórcio Empreendedor Baixo Iguaçu, responsável pela implantação e futura operação da UHE Baixo Iguaçu, é formado pela Geração Céu Azul, do Grupo Neoenergia e Copel.

O empreendimento fica locali-



Empreendimento fica no sudoeste do Paraná, no Rio Iguaçu, entre os municípios de Capanema e Capitão Leônidas Marques

zado na região sudoeste do Paraná, no Rio Iguaçu, entre os municípios de Capanema e Capitão Leônidas Marques. A área de seu reservatório também abrangerá os municípios de Planalto, Realeza e Nova Prata do Iguaçu.

A Usina Hidrelétrica Baixo Iguaçu vai gerar energia para 1 milhão de pessoas a partir

de 2018 (autorizado pela Anel - Agência Nacional de Energia Elétrica), além de 3 mil empregos diretos na região durante sua construção e mais de R\$ 4 milhões por ano em impostos pela utilização dos recursos hídricos, destinados aos municípios abrangidos pela usina.

Investimento: R\$ 1,6 bilhão
Empregos diretos: 3 mil durante a construção
Início das operações: 2º Semestre de 2018
Capacidade: 350,2 MW - Suficiente para atender uma cidade com 1 milhão de habitantes
Área alagada: 13,5km ²
Extensão da barragem: 516 metros
Construção: Norberto Odebrecht/Alstom
Linha de Transmissão: 60km

Qualidade da energia do oeste será avaliada

São Miguel - O Programa Oeste em Desenvolvimento, que conta com o apoio da Itaipu Binacional e do Sebrae, quer saber como está a qualidade e a quantidade da energia elétrica que chega à área rural dos municípios do oeste paranaense. A ideia é também identificar a demanda necessária para atender esse público nos próximos dez anos.

Para fazer esse diagnóstico, o POD lançou, em parceria com o CIBiogás, dois formulários na internet para que os produtores possam detalhar como está a energia em suas propriedades e qual a perspectiva de crescimento na próxima década, já que a instabilidade do fornecimento da energia elétrica na área rural é apontada como um empecilho para o crescimento das cadeias produtivas da proteína animal da região: frango, leite, suíno e pescado. Atualmente, juntas, elas geram uma receita de mais de R\$ 8,5 bilhões por ano.

“Sabemos que há problemas, mas com esse diagnóstico poderemos identificar as demandas e propor soluções. Para isso, precisamos conhecer detalhadamente a situação de cada município”, explicou Jerri Toninato, secretário da Câmara Técnica de Energias do POD.



Entre as propostas já previstas pelo programa está a parceria com a concessionária de energia para aumentar a potência e ampliar as linhas de transmissão que chegam à zona rural

Entre as propostas já previstas pelo programa estão a parceria com a concessionária de energia para aumentar a potência e ampliar as linhas de transmissão que chegam à zona rural; incentivar a produção de biogás e outras fontes de energia nas propriedades e, ainda, construir uma usina de biogás capaz de atender várias propriedades.

“Melhorar a energia é uma das bandeiras do programa. Sabemos que para um produtor de aves, por exemplo, bastam 30 minutos sem eletricidade para que comece a contabilizar perdas”, disse o presidente do POD, Danilo Vendruscolo. Na maioria das vezes, os produtores acionam o gerador, mas nem sempre dá tempo. E quando dá, o custo

é bem mais alto.

FORMULÁRIOS

Os formulários são simples e rápidos de responder. Os produtores precisam preencher dados como ramo de atividade, quantidade de animais na propriedade, consumo médio, números de interrupções sofridas nos últimos 12 meses, quanto tempo dura uma interrupção de energia, se tem gerador e se produz energia no sítio ou fazenda.

Sobre a projeção de crescimento, os produtores devem responder dados como expectativa de aumento da produção por ano, quais problemas podem dificultar o avanço, se pretende investir na geração de energia e qual seria a fonte de preferência.

Panorama
regional@oparana.com.br regional**Habilidades sociais**

Com o objetivo de desenvolver e resgatar habilidades importantes para convivência diária no trabalho e na vida pessoal, o escritório regional do Sescap-PR em Cascavel promoveu ontem a palestra Desenvolvendo Habilidades Sociais para ampliação da postura e a ética profissional. O tema foi apresentado pela psicóloga Deise Rosa. A abertura foi feita pelo diretor de Eventos do Sescap-PR, Manoel Goes, com acompanhamento do coordenador do GET (Grupo de Estudos Tributários), Diego Paim.

Internet

Considerado o principal encontro de mídias sociais da Região Sul e um dos mais tradicionais da história da internet brasileira, o Curitiba Social Mix (CSM) será realizado neste sábado no Expo Renault Barigui, em Curitiba. O evento, que nasceu para comemorar os 20 anos do Centro Europeu, em 2011, é hoje o maior encontro de cultura digital do Sul do Brasil. O CSM vai reunir mais de 4 mil participantes e centenas de grandes personalidades referências das mídias sociais no Brasil.

Facultativo

A Prefeitura de São Miguel do Iguaçu publicou no Diário Oficial Eletrônico o Decreto 369/2017 que institui ponto facultativo para o expediente de sexta-feira, dia 3 de novembro. Conforme o decreto, fica instituído ponto facultativo para o expediente das repartições públicas municipais, jurisdicionadas ao Município em virtude do feriado de 2 de novembro - Finados.

Fronteira Sul

A Universidade Federal da Fronteira Sul - campus Realeza proporcionou momentos de descobertas e interação com a 7ª Semana do Diversa. O encerramento ocorreu com a visita de alunos do ensino médio que conheceram os cursos, as iniciativas e a estrutura da universidade, e também com o 1º Encontro de Egressos, uma reunião com ex-acadêmicos que falaram sobre os desafios, as realizações e as expectativas para o futuro. Iniciada no dia 23 de outubro, a Semana do Diversa trouxe mais de 50 atividades, assim como integrou outros eventos.

Reurbanização

A Prefeitura de Toledo promoveu audiência pública para a apresentação do projeto de reurbanização da Rua Mário Fontana. A obra, que compreende o trecho entre a Rua dos Pioneiros e a Avenida Egydio Gerônimo Munaretto, foi aprovada por unanimidade. O investimento será de R\$ 768 mil, com recursos provenientes do financiamento do Programa Sedu/Paranacidade, primeira etapa. A obra terá extensão de mil metros.

Melhor idade

As atividades do programa Esporte e Cultura na Melhor Idade encerraram no Parque Ecológico Diva Paim Barth, em Toledo. As práticas consistiam em caminhadas; atividades físicas ao ar livre e visitas ao Aquário Municipal e ao Parque das Aves. Ao todo, mais de 500 idosos de 22 grupos de idosos participaram da programação, que começou em abril. Ao longo do ano o setor da melhor idade organizou vários eventos.

ABAV-PR elege nova diretoria

A eleições gerais da Abav-PR (Associação dos Agentes de Viagem) do Paraná, que ocorreram ontem, tiveram apenas a chapa União inscrita. Ela é encabeçada por Antonio Azevedo, que esteve à frente da entidade estadual em outros momentos. O empresário Felipe Gonzalez representa Foz do Iguaçu com o cargo de vice-presidente de turismo especializado. Já Fernando Valente continua como delegado do interior, também representando a cidade.



Por Adilson Borges

Antonio Azevedo retorna ao comando da ABABV-PR

Braztoa promove eventos em Foz do Iguaçu



A Braztoa reuniu seus associados em Foz do Iguaçu de 29 a 31 de outubro para a realização da Convenção Braztoa 2017, Prêmio Braztoa de Sustentabilidade 2017/2018 e Seeds (Semeando a Excelência do Desenvolvimento Sustentável), em parceria com o

Recanto Cataratas Thermas Resort & Convention e Itaipu Binacional. A grande vencedora do prêmio Top Sustentabilidade foi a Pousada Piuval, de Poconé, no pantanal mato-grossense. O grupo Cataratas ganhou o prêmio na categoria "Parceiro no Turismo".

Participantes do Prêmio Braztoa de Sustentabilidade, evento realizado em Foz do Iguaçu

Iguassu CVB lança concurso cultural "Inspire Iguaçu"

Quem ainda não conhece Foz do Iguaçu, um dos principais destinos turísticos do País, tem sua chance de ganhar uma viagem com tudo pago para a Terra das Cataratas em 2018. O Iguassu Convention & Visitors Bureau criou o "Inspire Iguaçu", uma campanha que pretende atrair quatro diferentes grupos de turistas, em uma ação exclusiva nas redes sociais. A entidade convida casal de idosos, jovens recém-casados, grupos de amigos (até três pessoas) e famílias (pais com até dois filhos) para contar "O que inspira o seu relacionamento?". Os interessados devem gravar

um vídeo com duração de no máximo um minuto e meio e publicar no Facebook usando a hashtag #inspireiguacu. Em seguida é preciso fazer a inscrição no site www.iguassu.com.br/inspire-iguacu.

Os melhores vídeos de cada grupo serão escolhidos por uma comissão julgadora e os nomes dos ganhadores serão anunciados dia 13 de dezembro. A viagem será no período entre 15/02 e 29/03 de 2018 e inclui despesas de transporte aéreo e/ou rodoviário, até cinco diárias de hospedagem, alimentação, transporte e vale-compras de US\$ 100 por pessoa.



Concurso irá premiar vídeos inspiradores com viagens a Foz do Iguaçu

Foz do Iguaçu ganha mais um hotel: Vivaz Cataratas



Hotel está localizado na Rodovia das Cataratas, corredor turístico de Foz do Iguaçu

O Vivaz Cataratas, Hotel, Resort & Aquapark, novo empreendimento do Grupo Recanto Cataratas, operando com tarifas *soft open* desde outubro, está com seu cronograma de finalização acelerado para aproveitar as oportunidades comerciais do segundo semestre,

tais como feriados prolongados e festas de fim de ano.

Foram criadas suítes especiais temáticas inspiradas nos elementos da natureza: Tierra, Pietra, Hojas e Selva. Todas são unidades de categoria superior com 45m², vista para a piscina ou natureza e elevado padrão de

conforto e modernidade, camas box king size, enxoval especial com edredons de plumas de ganso, frigobar, ar-condicionado, TV LED, secador de cabelos e banheira de hidromassagem. Mais informações: www.vivazcataratas.com.br e comercial@vivazcataratas.com.br.

Finados 2017

PRF e PRE iniciam operação nas estradas

Cascavel - Com previsão de pouco crescimento no fluxo de veículos nas rodovias do Paraná, tem início hoje e se encerra no próximo domingo a Operação Finados. Nas rodovias federais, que são fiscalizadas pela PRF (Polícia Rodoviária Federal), a operação teve início à 0h desta quarta-feira e se encerra às 23h59 de domingo.

Já nas rodovias estaduais, sob responsabilidade da PRE (Polícia Rodoviária Estadual), a Operação Finados 2017 tem início às 14h de hoje e termina no mesmo dia e horário da PRF.

De acordo com o tenente Conrado Nogueira, da 3ª Companhia da PRE (Polícia Rodoviária Estadual) em Cascavel, assim como nos demais feriados prolongados, o foco da Operação Finados 2017 é o mesmo. “Haverá re-



Movimento nas rodovias deve crescer pouco no comparativo com os dias normais

forço no policiamento ostensivo nas rodovias para combater o excesso de velocidade, as ultrapassagens em locais proibidos, além da alcoolemia na direção e verificar ainda o uso dos dispositivos de segurança, como o cinto

de segurança, as cadeirinhas e bebês conforto para as crianças e o capacete para os motociclistas”.

Segundo a PRF, ao contrário dos demais feriados, neste não haverá restrição de tráfego.

No Paraná, 512 motoristas tiveram a CNH suspensa por seis meses

Curitiba - Esta semana circulou na grande mídia e nas redes sociais que a partir de hoje aumentaria o rigor aos motoristas que ultrapassarem o limite de 20 pontos. Ontem, o Detran-PR (Departamento de Trânsito do Paraná) esclareceu que a suspensão do direito de dirigir por 180 dias já está em vigor desde novembro de 2016.

Tanto que, no Estado, em um ano 512 suspensões já foram aplicadas com duração de seis meses.

A autarquia explica que o motorista é penalizado com a suspensão do direito de dirigir ao somar ou ultrapassar 20 pontos na CNH (Carteira Nacional de Habilitação) no período de 12 meses, contados a partir da primeira infração. Assim, quem cometeu todas as infrações desta soma depois de novembro de 2016 já foi suspenso pelo prazo maior.

“O novo período de suspensão, de 180 dias, deveria ser composto integralmente por infrações cometidas a partir de novembro do ano passado. Uma única infração anterior à vigência da Lei Federal 13.281 resultava em suspensão pelo período antigo, de 30 dias”, explica o diretor-geral do Detran, Marcos Traad.

“Como as infrações ficam no prontuário do condutor por um ano, agora não teremos mais infrações anteriores à vigência da lei. Portanto, a soma dos 20 pontos vai resultar sempre em uma suspensão por seis

meses”, completa ele.

MAIS RIGOR

O aumento no período de suspensão foi uma forma de tentar diminuir a imprudência no trânsito. Com mais rigor e penalidades mais duras, os paranaenses já têm apresentado uma mudança no comportamento. Dados do Detran mostram que, entre novembro de 2015 e outubro de 2016, foram 53.309 processos de suspensão instaurados. No mesmo período de 2016 e 2017, o número caiu para 48.696 processos.

Após somar os 20 pontos na CNH, o condutor é notificado pelo Detran Paraná sobre a abertura do processo e tem o direito de apresentar defesa em três instâncias: Defesa Prévia, Jari e Cetran. O recurso pode ser apresentado em uma unidade do Departamento, ou de forma online, no Detran Fácil.

Ao ter a suspensão decretada, o cidadão recebe uma notificação para entregar a CNH e assinar o termo de suspensão, quando terá início o cumprimento da pena. Durante o período ele deve fazer o curso de reciclagem para motoristas infratores, no próprio Detran ou em um Centro de Formação de Condutores.

Quem não respeita a suspensão e é flagrado dirigindo tem a CNH cassada e, além da reciclagem, deve refazer os exames médico, psicológico, teórico e prático de direção.

cascavel de
OURO
50 anos

R\$100 MIL
para os
vencedores!

5 de novembro de 2017
Autódromo Internacional Zilmar Beux
Cascavel-PR

FOTO: ANDRÉ SANTOS

FOTO: SERGIO SANDERSON

APOIO:



JACK'S
Wash Motoreycles

Lavagem, Polimento,
Manutenção e Troca de Óleo
(motos)

Rua Rio de Janeiro, 1677 - Cascavel - Paraná
Fones: (45) 3037-3902 / 99960-4743

CASCVEL | 5º CRPM recebe seis novas viaturas



Municípios pertencentes à área de abrangência do 5º CRPM (Comando Regional da Polícia Militar), que engloba as regiões oeste e sudoeste do Paraná, receberam ontem seis novas viaturas. A solenidade de entrega aconteceu em Curitiba e faz parte dos 1,2 mil veículos novos que serão entregues este ano no Estado. Além da regional de Cascavel, foram entregues outras 20 unidades para Londrina, 12 para Maringá e sete para Ponta Grossa. Conforme o governo, a distribuição das viaturas pelo Estado é feita a partir de um planejamento estratégico elaborado pelas próprias instituições, tendo como base os índices de criminalidade registrados nos municípios paranaenses, procurando atender todas as regiões do Estado.

TV TUDO

Leitura necessária
O espaço comprado pela Netlix no SBT, noite de sábado passado, revelou a imprescindibilidade dos canais abertos em qualquer assunto relativo à televisão no Brasil. Uma janela que negócio nenhum pode abrir mão.

Lógica de tudo
O interessante é que uma plataforma que se vangloria de ser digital e inovadora, tenha que se utilizar da TV aberta para se tornar mais conhecida. E divulgar seu produto.

Última forma
Mara Maravilha não vai mais sair de férias no SBT em janeiro. E não vai sair, porque Silvio Santos quer contar com ela nas gravações dos "Pontinhos".

Numa dessas...
Essa da Mara é uma nota que pode até puxar outra: todo final de dezembro, janeiro inteiro e, às vezes, até fevereiro, há muitos anos Silvio Santos costuma tirar férias e viajar para fora do Brasil. Será que, desta vez, ele não irá?

Show and talk
Lair Rennó, do "Encontro com Fátima Bernardes", estreia no Rio a curta temporada de "Olá, Lair!", espetáculo em formato de talk show, onde ele canta e conta histórias divertidas da carreira.

Nesta quarta, apresentação única no "Imperator", Méier, às 4 da tarde. No palco com ele, o violonista Max Viana, filho do Djavan.

Agora sim
Resolvidos todos os problemas burocráticos, vistos de trabalhos ok, uma equipe da novela "Apocalipse", da Record, com cerca de 30 pessoas, viaja neste final de semana para os Estados Unidos. As gravações externas em Nova York terão início na segunda-feira.

Agenda
Fabio Porchat deu uma mexida no cronograma de trabalhos na Record. O casamento com Nataly Mega permanece confirmado para o dia 25 deste mês, mas, ele já avisou à equipe que retomará as gravações do programa 48 horas depois. Lua de mel no começo de dezembro, nas Maldivas.

Premiação
O "Jornal da Cultura" vai receber dia 7, durante a Feira Negócios nos Trilhos, no Expo Center Norte, em São Paulo, o "1º Prêmio ANPTrilhos de Jornalismo", organizado pela Associação Nacional dos Transportadores de Passageiros sobre Trilhos. Venceu na categoria Mídia Digital com a série de reportagens "Brasil nos Trilhos", concorrendo com outros 13 trabalhos.

Globo dividida
O futebol, uma vez mais, voltará a dividir a Globo na noite desta quarta-feira. Pelas quartas da Sul-Americana, Fluminense e Flamengo jogam no Maracanã, com Luís Roberto, Junior, Paulo César de Oliveira, Eric Faria e Carlos Gil. Para São Paulo e Porto Alegre, Libertadores, Grêmio e Barcelona, Galvão, Casagrande, Gaciba e Glauco Pasa.

Rádio
Leo Dias, Valesca Popozuda e Bruno Chateaubriand vão receber Jair Bolsonaro no programa "The Bate-Boca", nesta quarta-feira, na Mix Rio FM. Entrevista ao vivo, a partir das 22h, e também nas mídias sociais.

Canal I "Pânico na Band" perto do fim

Não existe mais clima entre Band e Jovem Pan, entenda-se Tutinha - dono do programa, para justificar a continuidade das exibições do "Pânico" nas noites de domingo. Advogados das duas partes, desde a semana passada, passaram a se aprofundar no assunto, para definir o quanto antes esta situação e encerrar a parceria o mais depressa possível. O que se percebe, tanto de um lado como do outro, é que foi bom enquanto durou e, diante do desejo da emissora, manifestado publicamente em continuar com a sua exibição só até o final do ano, passou-se a entender que não há razão nenhuma de se chegar até lá.

Acabou o encanto. Que ninguém se surpreenda, inclusive, se for disparado um comunicado conjunto anunciando o fim de tudo e agradecimentos pelos serviços prestados.

Caminha para isso. E muito rapidamente.



Preparativos

Depois da médica em "Os Dias Eram Assim", Maria Casadevall será uma das protagonistas da nova série da Globo, "Ilha de Ferro", em trabalhos de preparação do elenco desde a última segunda-feira. Já no cinema, mas para lançamento em 2018, Casadevall concluiu "Mulheres Alteradas", de Luís Pinheiro.

bate-rebate

❖ Juca de Oliveira é outro que, pelo exibido até agora, promete em "O Outro Lado do Paraíso".

❖ Luis Gustavo viverá um dos principais papéis da próxima temporada de "Malhação" na Globo, adaptação da canadense "30 Vies"...

❖ ...Seu último trabalho na casa foi o Frágido de "Éta Mundo Bom!"...

❖ ...Aliás, o elenco adulto da história está praticamente fechado.

❖ Padre Marcelo Rossi gravou entrevista para o próximo "Domingo Legal", no SBT.

❖ Welder Rodrigues é um dos convi-

dados do "Adnight", nesta quinta-feira, na Globo.

❖ Multishow pretende fechar ainda neste ano o novo apresentador do "Música Boa ao Vivo"...

❖ ...Canal este que deverá ser o próximo destino de muita gente do "Pânico".

❖ Anderson Di Rizzi e Rafael Zulu ainda estão em tempo de preparação para a novela "O Outro Lado do Paraíso".

❖ O quadro "Vídeo Game", com Angélica, volta ao "Vídeo Show" na próxima segunda-feira.

c'est fini

Estreia em março no GNT a próxima temporada do "Que Maravilha", agora apostando em novo formato, reunindo dez celebridades. O chef Claude Troisgros e a atriz Julia Rabello vão comandar uma disputa entre duas turmas. As equipes serão formadas por Duda Nagle, Thaynara OG, Thalita Rebouças, Babu Santana, Dadá Coelho, Polly Marinho, Sílvia Pfeifer, Felipe Folgosi, Laura Fernandes e Felipe Roque. As gravações começaram ontem em São Paulo. Então é isso. Mas amanhã tem mais. Tchaul!



Beije mais. Ame mais. Viva mais.

**A DIFICULDADE DE EREÇÃO
E A EJACULAÇÃO PRECOCE
TÊM TRATAMENTO MÉDICO.**

**NÃO ESPERE MAIS.
Agende uma consulta.
0800 205 1900**

BOSTON
MEDICAL GROUP
Responsável Técnico:
Dr. Reginaldo Seletti - CRM: 8869

horóscopo

ÁRIES

Os astros vão realçar o seu espírito de liderança e trabalhar em equipe pode ser uma boa opção para vencer a concorrência. Só evite se envolver em conflitos. A fase promete ser quente e apaixonada a dois. Palpites: 68, 95 e 23. Cor: preto.

TOURO

Sua determinação no trabalho será invejável, mas a Lua aconselha você a desacelerar um pouco hoje para não prejudicar a sua saúde. Conte com a cooperação de quem confia. União firme e forte. Palpites: 06, 24 e 15. Cor: azul-claro.

GÊMEOS

Bom dia para dar o primeiro passo na realização de um objetivo ou ideal. Além de contar com o apoio dos amigos, a sorte também estará a seu favor. Uma amizade tem tudo para virar paixão. Palpites: 88, 07 e 61. Cor: lilás.

CÂNCER

A Lua realça suas ambições e o desejo de se destacar será um bom incentivo para você se dedicar mais à profissão. Fase de sorte: faça uma fezinha. Na paquera, seu charme será irresistível. Palpites: 08, 44 e 71. Cor: marrom.

LEÃO

Tudo que possa abrir seus horizontes vai chamar sua atenção. Saudade de alguém que está longe? Faça contato. No amor, pode se surpreender com encontro inesperado ou paixão à primeira vista. Palpites: 72, 45 e 09. Cor: vinho.

VIRGEM

Bom dia para cuidar das finanças, correr atrás do dinheiro ou cortar gastos desnecessários. Mudanças no trabalho também podem afetar o seu bolso. A Lua realça seu poder de atração e sedução. Palpites: 28, 37 e 82. Cor: vermelho.

LIBRA

A Lua incentiva a cooperação. Encare os desafios com coragem e use a sua determinação para motivar os outros. Boa fase para iniciar um namoro ou fortalecer a união com quem ama. Palpites: 11, 83 e 02. Cor: prata.

ESCORPIÃO

Organize melhor sua rotina para dar conta das tarefas sem se sobrecarregar. Dê atenção à saúde e à sua alimentação. Atração por colega será tentadora. Se decidir se envolver, aposte na discrição. Palpites: 75, 57 e 48. Cor: dourado.

SAGITÁRIO

Entusiasmo e bom humor farão o dia parecer mais fácil e divertido. Espante a preguiça e priorize as tarefas que você mais gosta de fazer. Sinal de boas surpresas na conquista. Ótima sintonia na vida a dois. Palpites: 22, 49 e 76. Cor: cinza.

CAPRICÓRNIO

Você vai querer mais segurança no emprego. Pode pintar uma oportunidade de promoção: aceite novos desafios com garra e coragem. Parentes podem se opor a um romance: ouça o que eles têm a dizer. Palpites: 41, 50 e 14. Cor: amarelo.

AQUÁRIO

Você terá muita facilidade para se comunicar e defender suas ideias. Sucesso garantido em acordos e negociações. Boa fase também para quem procura emprego. Na união, estimule o diálogo. Palpites: 24, 33 e 42. Cor: rosa.

PEIXES

A preocupação com dinheiro será maior e você vai cortar radicalmente qualquer gasto supérfluo. No amor, vai querer alguém que dê segurança e certeza ao seu coração. Controle o ciúme. Palpites: 79, 88 e 52. Cor: branco.

SALMO DO DIA

Olhai, Senhor, meu Deus, e respondei-me! Não deixeis que se me apague a luz dos olhos e se fechem, pela morte, adormecidos. (Salmo 12)



Resumo de Novelas

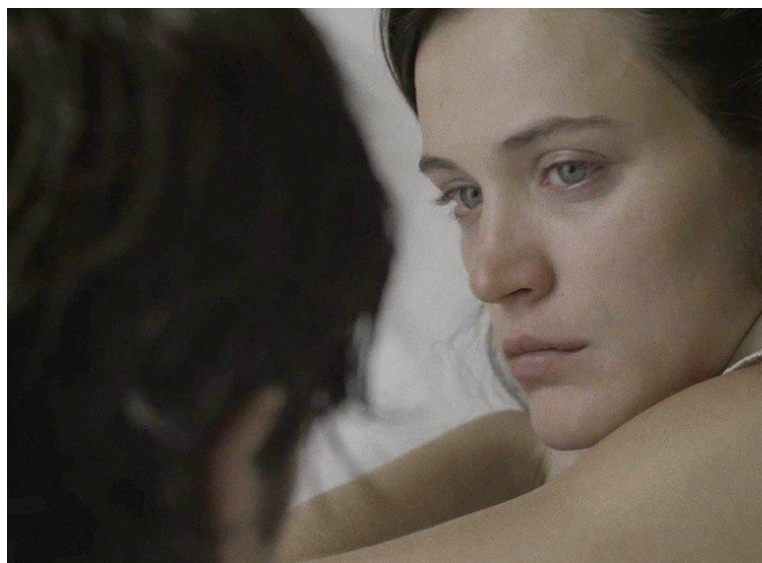

Clara explica a Gael por que só ela pode explorar as esmeraldas

Em "O outro lado do paraíso", Clara explica a Gael por que só ela pode explorar as esmeraldas. Lívia e Renato namoram. Renan e Elizabeth se beijam na frente do detetive, que fotografa o casal. Adinéia aprova o suposto namoro de Samuel e Suzy. Raquel comenta com Bruno que estranhou o comportamento de Clara. Gael mostra para Sophia o documento que o impede de explorar a esmeraldas. Clara pede para Renato levá-la até Pedra Santa e Lívia não gosta.

AMPLIE SEUS CONHECIMENTOS!
Nas bancas e livrarias.

300 PASSATEMPOS INGLÊS
200 PALAVRAS CRUZADAS
150 CRIPTOGRAMAS
150 CACA PALAVRAS

SOLUÇÃO ANTERIOR

F	A	E	C
S	U	B	O
L	E	T	A
B	U	S	E
O	R	I	G
E	L	M	O
C	A	S	A
S	L	A	T
O	C	A	N
B	U	D	I
L	E	Q	U
I	R	N	E
N	I	H	T
J	O	R	G

PALAVRAS CRUZADAS DIRETAS

O escritor de obras como o conto	Refeição matinal em hotéis-fazenda	Corsário Técnico do Palmeiras (fut. 2016)			Em (?) hora: oportunidade aos 93 anos de idade	Cirurgião falecido em 2016, de idade	Aumento repentino de casos de doença	Pessoas que ajudam um candidato
Energia captada por videntes (Esoter.)					Déjà-(?), forma de ilusão de memória			Bel (símbolo) Reúne em coleção
Utensílio cortante como a cutela					Mamífero que inspira formato de cozinhas			
Reproduzem; repetem		Molusco tido como afrodisíaco			No do Carandiru foram mortos 111 presos			
						Capazes Barco usado nas cor-deiras		
"(?) Horas", programa da TV Globo				(?) déco, movimento artístico francês				Fator de desvalorização do carro
						O mais alto grau Decâmetro quadrado		
				Neto de imigrantes japoneses				
Reside Iniciação Científica (abrev.)		Função dentro de uma empresa						Mar do (?) : banha Porto Rico e Haiti
Tom (?), escola de samba paulistana				Sucesso do Ultraje a Rigor Firmamento				Carl Orff, compositor (?) Sader, sociólogo
						Ano, em inglês Pronome indefinido		
							Pontaria Estrutura tecidual (Biol.)	
Tite, Levir Culpi e Abel Braga (fut.)	Letra da roupa do Robin (HQ)			Alegação de inocência do réu (jur.) Direção da agulha da bússola (abrev.)				

REDE GLOBO

Malhação
Clara revela a Malu que Edgar está lhe traindo e a professora avisa que a separação custará caro ao empresário. Lica, MB e Felipe preparam a festa. Tina convence Benê a ir à festa de Lica, e Ellen afirma que não irá. MB liga para Moqueca. Tina ajuda Benê a se arrumar para a festa. Lica provoca Clara. Guto fica encantado com o visual de Benê.

Tempo de amar
Em Portugal, Irmã Imaculada afirma a Delfina que José Augusto está agindo de forma perigosa. José Augusto arma com o tabelião Viana para registrar Mariana novamente. No Rio, Reinaldo se desculpa com Eunice pelas ofensas de Teodoro. Carolina conversa com Vicente. Odete balbucia palavras para Vicente. Em Portugal, Tereza alerta Delfina sobre a visita de Viana e revela a Fernão que a filha de Maria Vitória está na Quinta.

Pega Pega
Júlio descobre que Arlete está namorando Pedrinho e se afasta de sua família. Sandra Helena provoca Agnaldo. Lourenço confessa a Athaide que voltou por causa de Luiza. Eric conta a Bebeth sobre os documentos que comprovam que Mirella foi assassinada. Arlete e as irmãs percebem que esqueceram Sherlock no hotel. Sabine finge apoiar Eric, mas diz a Maria Pia que substituirá o empresário. Gabriel leva Sherlock para seu quarto.

SBT

Um caminho para o destino Pedro agride Luiz de forma brutal, descarregando toda a raiva que sente pelo mal feito a Amélia e sua filha. O advogado quer entregá-lo à polícia, mas Marisa e Lupe replicam que não o faça. Pedro está descontrolado.

No limite da paixão
Ânimas pede a Ana Cristina que lhe dê um beijo e morre em seus braços. Otávio chega nesse momento e, ao ver a cena, pensa que ela optou por ser feliz com outro homem e decide não atrapalhar a sua vida.

Carinha de anjo
Cristóvão finalmente beija Fátima pela primeira vez. Verônica conta para Silvana que vai conversar com Cecília sobre a paixão que sente com Gustavo. A secretária revela que acha que os dois estão juntos apenas por conta de Dulce Maria e não por se amarem.

RECORD

O rico e Lázaro
Asher conta para Nitôcris tudo que sabe sobre Nebuzaradã e Sammu-Ramat. Em conversa com Rube-Sâris, Darice revela que seu filho com Sammu nasceu morto e que Labash-Marduk na verdade é uma criança roubada. Belsazar pede o apoio de Arioque. Labash-Marduk volta com Aspenaz. Arioque se irrita com a arrogância de Belsazar. Zac trata Malca com carinho.

Belaventura
Enrico está agitado diante de Pietra, Lizabeta e Selena. Enrico diz à Pietra que sua vontade é invadir Valedo imediatamente e pede que reforcem a segurança no castelo. Jacques e Fergau carregam Otoniel numa carroça rumo a Belaventura. Jacques para a carroça e vai até a parte traseira e vê Otoniel muito suado, com a roupa manchada de sangue, gravemente ferido.



Toda meiguice de Patricia Michelle Stefens registrada no Instagram

DIVULGAÇÃO

Geladeira solidária

A primeira geladeira solidária de uma das integradas à Grande Loja do Paraná será oficialmente lançada na noite desta quarta-feira em Cascavel. A solenidade será às 20h, na Quinta da Oliva Pizzaria, na esquina das Ruas Erechim e Vicente Machado. O objetivo é que sejam deixados nela alimentos frescos que poderão matar a fome de quem não tem o que comer.



Rodeio Show

A grande atração está de volta. O Bruttus Rodeio Show estará presente de 12 a 15 de novembro. As atrações incluem ainda Exposição de Pequenos Animais; Leilões e Julgamentos; Campeonato dos Três Tambores; Parque de Diversão; Praça de Alimentação e, pela primeira vez, um bar suspenso a 30 metros de altura à disposição dos visitantes da feira.

PALAVRAS

Novembro seja muito bem-vindo! Espero que consiga ser melhor a cada dia, mas você já começou muito bem para mim. Que eu possa ter forças para continuar indo atrás dos meus sonhos e torná-los em realidade. Que eu continue a rir, conhecer coisas novas e aprender a cada dia. Que a inspiração me venha a cada dia, que eu conquiste coisas novas e pessoas novas. Novembro, que você continue do jeito que está vindo, me dando mais coragem para encarar tudo e todos. Você é o penúltimo mês do ano, espero que me ajude a fechar o ano com chave de ouro.

HOJE

Quando os mais velhos me davam conselhos, por exemplo, da carreira a seguir, eu pensava: se é isso tudo, por que não fez isso para sua vida... Hoje posso entender que algumas oportunidades ficam para trás com a idade. (autor desconhecido)

Novembro Azul

O rosa dá espaço agora para o azul. O Novembro Azul é uma campanha superimportante de combate ao câncer de próstata e conscientização da importância de exames regulares e diagnóstico precoce.

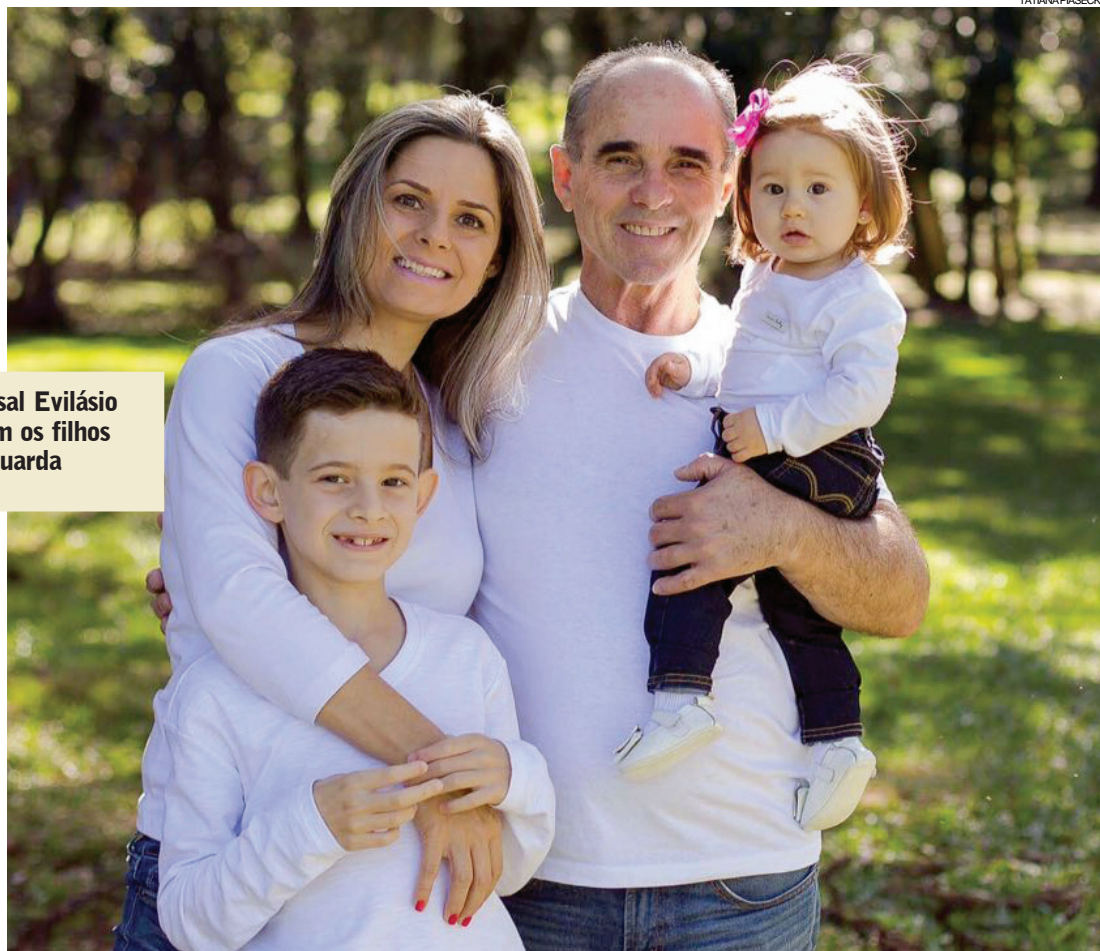

TATIANA PASECKI

A alegria em família do casal Evilásio Schmitz e Carina Paris com os filhos João Vitor e Maria Eduarda

Cobra de ouro

Há 41 anos, o então prefeito Pedro Muffato entregou ao então presidente Ernesto Geisel a cópia do troféu Cascavel de Ouro, que seria disputada nas semanas seguintes à sua visita. O presidente se impressionou com os contornos sinuosos da cobra, que dá nome à cidade, em detalhes estilizados em ouro.

Festa alemã

A Münchenfest de Ponta Grossa será realizada de 24 de novembro a 3 de dezembro. A festa é um dos eventos mais importantes da cultura alemã no Paraná e no Brasil e conhecida pela sua vasta carta de cervejas e chopes, nos mais variados sabores: de maltado a notas de lúpulo.

ARIVONIL POLICARPO



Nossos parabéns!

Alir Tsardowski, Sandro Cardoso da Rosa, Sidnei dos Santos Barbosa, Somer Luis Vasata, Edivaldo Carolino, José Gabriel Pissetti, Santino Bazanin, Shaiane Alegreti, Vladimir Daleffe, Lindomar Pereira de Souza, Cleberson da Costa, Antonio de Lima, Jonathan Perim, Adriana Kroth, Eduardo Zanatta e Elvis Fidelle.

Adani Primo Triches, presidente da SRO (Sociedade Rural do Oeste do Paraná) com Mariana Triches Reisdorf, em contagem regressiva para a 38ª Expovel

Shows

Os shows deste ano ficarão por conta de Barreto e Campo Grande e João Neto e Frederico no dia 10 de novembro, Maiara e Maraisa (11/11), Zé Neto e Cristiano (12/11) e Gustavo Lima (14/11). As apresentações serão no Pavilhão da Indústria e Comércio e os ingressos já estão à venda.

38ª Expovel

A poucos dias da 38ª Expovel, a Capital do Oeste já começa a sentir o clima da sua maior festa popular. Neste ano, a feira está repleta de atrações e, assim como na última edição, a entrada no Parque de Exposições de Cascavel será gratuita nos seis dias de evento.

Cidade hospitaleira

Pedro brincou: “A cobra é venenosa, senhor presidente, mas a cidade é hospitaleira”. Nelson Piquet venceu naquele ano e seguiu carreira na Europa em que foi tricampeão da F1. Agora, os troféus fazem homenagem aos pioneiros que construíram a cidade. Sai a cobra e entra os monumentos da Praça do Migrante.

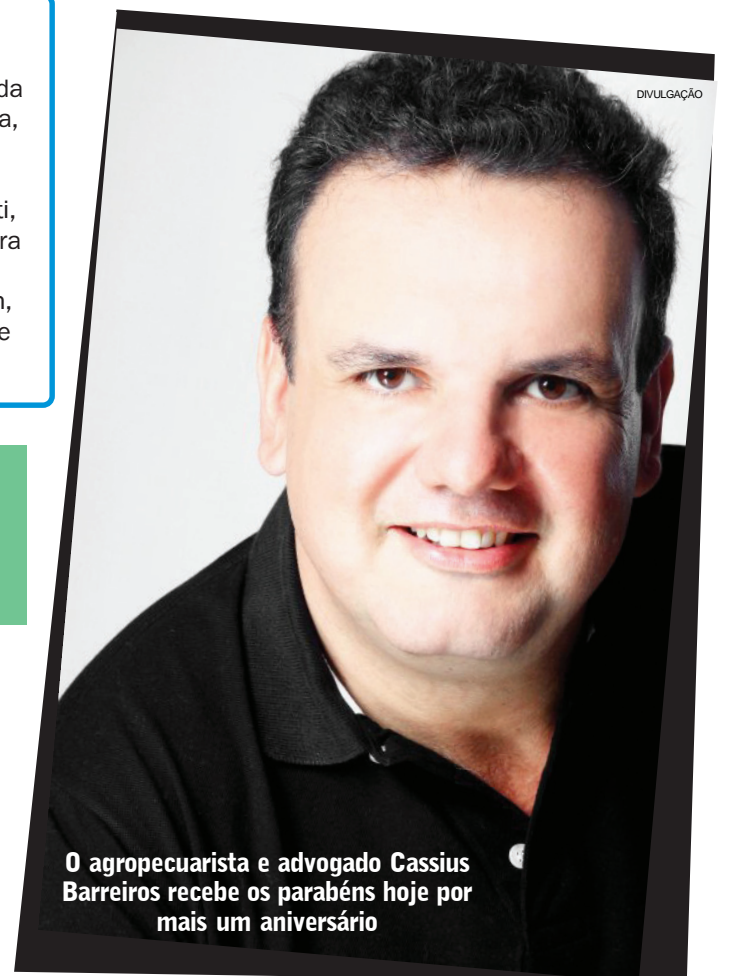

DIVULGAÇÃO

O agropecuarista e advogado Cassius Barreiros recebe os parabéns hoje por mais um aniversário

Imobiliário

imobiliario@oparana.com.br

C1 - O Paraná Quarta-feira, 01/11/2017

2017

  CONSTRUTORA.JL
WWW.CONSTRUTORA.JL.COM

40 ANOS

RODA GIGANTE

OBRIGADO CASCAVEL,
NOSSA HISTÓRIA
TEM A SUA MARCA.





Curta nossa Fan Page e compartilhe as novidades.

Fique por dentro dos lançamentos do mercado imobiliário, com conteúdos sempre atualizados.



APARTAMENTOS EM CONSTRUÇÃO

= ED. ELEGANCE. APTOS - Rua Dom Pedro II esq. Mato Grosso - CENTRO. - R1 - 16.347 - 2013 (02 APTº POR ANDAR). Com (240,00m² 02 vagas de garagem) - 01 suíte, 02 quartos, bwc social, sala p/ 2 ambientes c/, churrasqueira, lavabo, cozinha, área de serviço, bwc, área comum com piscina, salão de festa com espaço gourmet, Hall decorado, cameras segurança, medidor água individual poço artesiano. (LANÇAMENTO).

= ED. PRIVILEGE. APTOS 5º ANDAR - Rua Mato Grosso - CENTRO. - R1 - 062.178-2010

(02 APTº POR ANDAR). Com (294,31m² 02 vagas de garagem). 01 suíte máster, closet, 02 suítes, sala estar / jantar / espaço gourmet, sacada, lavabo, cozinha, lavanderia, dep. de empregada - Área comum c/ piscina adulto, piscina infantil, deck, Play Ground, fitness, sauna mini-quadra, salão de festas, cozinha gourmet, churrasqueira, sala de jogos, bicicletário.

= ED. ABSOLUTE. APTOS - Rua Carlos de Carvalho - CENTRO. - R1 - 79.563- 2014

(06 APTº POR ANDAR) - (DUAS OPÇÕES DE PLANTAS), 02 quartos, Bwc social, sala / cozinha / lavanderia. vaga de garagem. Área comum Hall decorado, 03 elevadores, salões de festa, churrasqueira e outros atrativos. EXCELENTE LOCALIZAÇÃO.

APARTAMENTOS

= ED. CONTEMPORANEAU. APTO 101- R. Carlos de Carvalho, 3480 esq. -CENTRO. Com 284,702m². 01 suíte, 02 quartos, bwc social, sala p/ 2 ambientes c/ espaço Gourmet, com terraço, lavabo, cozinha, lavanderia, 02 vagas de garagem. depósito.

= ED. CONTEMPORANEAU. APTO 102- R. Carlos de Carvalho, 3480 esq. -CENTRO. Com 337,989m². 01 suíte, 02 quartos, bwc social, sala p/ 2 ambientes c/ espaço Gourmet, com terraço, lavabo, cozinha, lavanderia, 02 vagas de garagem. depósito.

= ED. CONTEMPORANEAU. APTO 201- R. Carlos de Carvalho, 3480 esq. -CENTRO. Com 241,699m². 01 suíte, 02 quartos, bwc social, sala p/ 2 ambientes c/ espaço Gourmet, balcony, lavabo, cozinha, lavanderia, 02 vagas de garagem. depósito.

= ED. INFINITY. APTOS - Rua Mato Grosso - CENTRO. Com 164,271m². 01 suíte, 02 quartos, Bwc social, sala p/ 2 ambientes c/ churrasqueira, cozinha, lavanderia. 02 vagas de garagem.

= ED. SPLENDORE. APTOS - Rua Pedro Ivo - CENTRO. - R1 - 75.770 - 2012 (04 APTº POR ANDAR). Com (154,488,00m² 02 vagas de garagem) - 01 suíte, 02 quartos, Bwc social, sala p/ 2 ambientes c/ churrasqueira, cozinha, lavanderia. Área comum Hall decorado, salão de festa c/ cozinha, sala de jogos, piscina c/ deck, churrasqueira, poço artesiano.

= ED. COUNTRY VILLE RESIDENCE. APTOS - R. Jorge Samways. - FOZ DO IGUAÇU - R2 - 6012 -1998 Com 425,312m², c/ 03 vagas de garagem

= ED. PRIVILEGE I. APTO 1102 - Rua Mato Grosso, 2687 - CENTRO. Com 304,14m² . 01 suíte máster c/ closet, 02 suítes, sala p/ 3 ambientes c/ sacada e Churrasqueira / pia, lavabo, cozinha, lavanderia - dep. de empregada, 02 vagas de garagem.

= ED. AÇORES. APTO 902 - Rua Visconde de Guarapuava - CENTRO. Com 286,00m². 03 suítes (mobiiliadas), sala TV / estar / jantar, lavabo, sacada c/ churrasqueira, cozinha e lavanderia (mobiiliadas), dep. de empregada (mobiiliada), 03 vagas de garagem. R\$1.250.000,00.

= ED. METROPOLIS. APTO 7º ANDAR - Av. Atlântica, 770- BALNEÁRIO CAMBORIÚ Com M² 494,87. 01 suíte máster c/ closet, 02 suítes c/ closets, sala p/ 02 ambientes c/ sacada, sala jantar espaço gourmet, lavabo, cozinha, lavanderia, dep. de empregada, 04 vagas de garagem. (DECORADO - MOBILIADO "MÓVEIS SIERRA").

= ED. RESID. BARONI - Rua Érico Veríssimo - ALTO ALEGRE. Aptos com 119,297m². 01 suíte, 01 quartos, Bwc social, sala p/ 2 ambientes, cozinha, lavanderia. 01 vaga de garagem. Apts térreos com 139,527m² c/ terraço e churrasqueira. (Tem opção de compra de mais 01 vaga de garagem)

= ED. FOREST PARK RESIDENCE. APTO 804 BL II- Rua Jerusalem, 120 - JD. LAGO - LONDRINA - PR. Com 127,57m². 01 suíte, 02 quartos, sala p/ 02 ambientes c/ sacada, cozinha, lavanderia, 01 vaga de garagem. R\$320.000,00. (TROCA POR IMÓVEL EM CASCAVEL)

= ED. GERALDO MARQUES SARAIVA - (COBERTURA DUPLEX - MOBILIADO). Rua Mato Grosso, 1789 - CENTRO. Com 366,39m². 01 suíte c/ closet/ sauna, escritório, salão de jogos, Bwc social, sala jantar, cozinha, lavanderia, salão de festa amplo, 04 vagas de garagem. R\$1.800.000,00.

= ED. GRAND VILLE. APTO 601- Rua Minas Gerais, 2287 - CENTRO. Com 183,45m². 01 suíte máster, 02 quartos, Bwc social, sala p/ 2 ambientes c/ sacada e churrasqueira, cozinha, lavanderia, dep. de empregada, 02 vagas de garagem. R\$500.000,00.

= ED. RESID. FAMILLY. APTO 13 BLOCO 01 - Rua Osvaldo Cruz, 2992 - CENTRO. Com 80,00m². 01 suíte c/ hidro, 01 quarto, Bwc social, sala p/ 02 ambientes, cozinha, lavanderia, 01 vaga de garagem. R\$250.000,00.

= ED. RESID. FAMILLY. APTO 13 BLOCO 02 - Rua Osvaldo Cruz, 2992 - CENTRO. Com 80,00m². 03 quartos, Bwc social, sala p/ 02 ambientes, cozinha, lavanderia, 01 vaga de garagem. R\$250.000,00.

= ED. RESID. FAMILLY. APTO 22 BLOCO 04 - Rua Osvaldo Cruz, 2992 - CENTRO. Com 80,00m². 03 quartos, Bwc social, sala p/ 02 ambientes, cozinha, lavanderia, 01 vaga de garagem. R\$250.000,00.

= ED. TORRE DE LYONI. APTO 6º ANDAR- Rua Recife, 1042 - CENTRO. Com 115,00m². 01 suíte, 02 quartos, Bwc social, sala p/ 2 ambientes c/ sacada (fechada), cozinha, lavanderia, 01 vaga de garagem. (tela nas janelas - gesso - pisos laminados e porcelanato - portas laqueadas). R\$ 350.000,00

= ED. RESID. OESTE. APTO 31 BLOCO 03 - Rua Das Palmeiras, 1.090 - JD. COQUEIRAL Com 80,03m². 03 quartos, Bwc social, sala p/ 02 ambientes, cozinha, lavanderia.

= ED. WAY POINT. APTO 9º ANDAR - Rua Recife, 1.000 - CENTRO. Com. 204,00m², 01 suíte, 02 quartos, Bwc social, sala p/ 02 ambiente c/ sacada churrasqueira / pia, lavabo, cozinha, lavanderia, bwc de serviço, 02 vagas de garagem. (Ficam armários cozinha, lavanderia e bwc - Box Blindex)

= ED. IMPERATRIZ. APTO - Rua Olavo Bilac, 1319 - CENTRO. Com

257,00m². 01 suíte máster, 03 quartos, Bwc social, sala p/ 3 ambientes c/ sacada fechada, Blindex, lavabo, cozinha, lavanderia, dep. de empregada, depósito, 02 vagas de garagem. (APTO MOBILIADO- AR SPLIT - PISO LAMINADO E GRANITO). R\$850.000,00.

= ED. CASA BELLA. APTO 302 (DUPLEX)- R. Mato Grosso, 2002-CENTRO. Com 274,00m². 01 suíte c/ sacada (fechada blindex), 02 quartos, bwc social, sala Tv sala p/ 2 ambientes c/ sacada (fechada blindex), lavabo, cozinha c/ armários, lavanderia, dep. de empregada, 02 vagas de garagem.

= ED. MONTE CASTELO. APTO 1202 - Rua São Paulo, 921 - CENTRO. Com 180,00m². 01 suíte, 02 quartos, bwc social, sala p/ 2 ambientes c/ sacada, cozinha, lavanderia, dep. de empregada, 01 vaga de garagem. R\$550.000,00.

= ED. LUCIANA. APTO 22- Rua Souza Naves - CENTRO. Com 141,85,00m². 03 quartos, Bwc social, sala estar, sala jantar, cozinha, lavanderia, dep. de empregada, 01 vaga de garagem, depósito. R\$240.000,00.

= ED. CURITIBA RESIDENCE. APTO 605 - Rua Curitiba, 1591 - NEVA Com 142,79m². 01 suíte, 02 quartos, Bwc social, sala p/ 02 ambientes sacada Gourmet, cozinha, área de serviço, 02 vagas de garagem. R\$406.951,50.

= ED. ISLA BELIZE. APTO 701 - Rua Belo Horizonte, 1758 - NEVA Com 170,33m². 01 suíte, 02 quartos, Bwc social, sala p/ 02 ambientes c/ sacada e churrasqueira / pia, cozinha, área de serviço, 02 vagas de garagem. R\$442.858,00.

= ED. GEMINI I. APTO 15º ANDAR- Rua São Paulo, 769 - CENTRO. Com 264,00m². 01 suíte máster, 01 suíte, 02 quartos, Bwc social, sala p/ 2 ambientes c/ sacada, lavabo, sala jantar c/ sacada e churrasqueira, cozinha, lavanderia, dep. de empregada, 02 vagas de garagem. R\$1.150.000,00.

= ED. SHERATHON, APTO 52 - Rua Rio de Janeiro, 1626 - CENTRO. Com 100,23m². 03 quartos, Bwc social, sala estar / jantar c/ sacada, cozinha, lavanderia. 01 vaga de garagem. R\$280.000,00 (OTIMO APTO, ACEITA PROPOSTA)

= ED. MONTE REAL. APTO 22 - 2º ANDAR - Rua Castro Alves, 2215 - CENTRO. Com. 176,866m², 01 suíte c/ hidro (mobiiliada), 02 quartos (um mobiiliado), Bwc social, sala p/ 02 ambientes, sacada fechada/ janela (Blindex), cozinha (mobiiliada. Geteins/ fogão e maquina lav. louça), lavanderia (mobiiliada), dep. de empregada, 01 vaga de garagem. (02 ap. ar condicionado - bwc c/ Box e armários - pisos laminado e porcelanato).

= ED. LAGOA DA PAMPULHA. APTO 602- Rua Belo Horizonte, 1215 - CENTRO. Com 167,00m². 01 suíte, 02 quartos, Bwc social, sala p/ 2 ambientes c/ sacada e churrasqueira / pia, cozinha e lavanderia (mobiiliadas), 02 vagas de garagem. R\$600.000,00.

= ED. TORRE DE LYON II. APTO 602 ANDAR- Rua Recife, 1042 - CENTRO. Com 115,00m². 01 suíte, 02 quartos, Bwc social, sala p/ 2 ambientes c/ sacada, cozinha, lavanderia, 02 vaga de garagem (estante / painel na sala, armário suíte, escrivaninha no quarto, armários na cozinha e lavanderia - Bwc c/ armário e Box - piso laminado) R\$350.000,00.

= ED. BRISTOL. APTO 91 - Rua Paraná, 2465 -CENTRO Com 130,0866m² . 01 suíte, 02 quartos, Bwc social, sala p/ 02 ambiente c/ sacada, cozinha, lavanderia, 01 vaga de garagem. (MOBILIADO). R\$400.000,00.

= ED. MONTE ALTO. APTO 1001 - Rua Carlos de Carvalho, 4099 - CENTRO. Com 158,00m². 01 suíte, 02 quartos, bwc social, sala p/ 2 ambientes c/ sacada, cozinha, lavanderia, 01 vaga de garagem. R\$420.000,00.

= ED. EXCELLENCE. APTO 802 - Rua Engenheiro, 2828 - CENTRO. Com 445,00m². 04 suítes (uma máster), sala p/ 03 ambientes c/ sacada, cozinha, lavanderia, dep. de empregada, 04 vagas de garagem. R\$2.200.000,00. Área de lazer - piscina adulto, piscina infantil, sauna, salão de festas, copa, cozinha gourmet, churrasqueira, sala de jogos, fitnes, quadra de tênis e polivalente.

= ED. SÃO PETERSBURGO. APTO 601- Rua Recife, 601 - CENTRO. Com 73,428m². 01 suíte, 02 quartos, Bwc social, sala p/ 2 ambientes c/ sacada, Cozinha e lavanderia (mobiiliadas), 02 vagas de garagem. R\$ 480.000,00 (aceita-se apto central com elevador)

= ED. ABSOLUTE. APTO 14º ANDAR - Rua Carlos de Carvalho, -CENTRO Com 118,00m² . 02 quartos, Bwc social, sala conjugada com cozinha, 01 vaga de garagem, R\$395.000,00.

= ED. VILLA FELITCHE. APTO 501 - Rua Pedro Ivo, 889 - CENTRO. Com 227,465m². 01 suíte máster (com móveis), 02 quartos, Bwc social, sala p/ 2 ambientes c/ sacada, lavabo, cozinha, lavanderia, churrasqueira, 02 vagas de garagem. R\$750.000,00.

= ED. FEISTHER E RIBOLDI. APTO 902 - Rua Vicente Machado, 894 - CENTRO. Com 201,32m². 01 suíte máster, closet, 02 quartos, Bwc social, sala p/ 2 ambientes c/ sacada, cozinha, lavanderia, churrasqueira, 02 vagas de garagem. R\$730.000,00.

= ED. RIO VERDE BL 01 APTO 18 - Rua Marechal Deodoro, 1623- NEVA. Com 65,68m². 02 quartos c/ armários, Bwc social c/ armário e Box, sala p/ 02 ambientes c/ estante e sacada, corredor c/ armário, cozinha c/ armários, lavanderia c/ armário, 01 vaga de garagem. (um aparelho de ar-condicionado). R\$ 225.000,00

= ED. DELUCCI. APTO 1101 - Rua Paraná - CENTRO Com 214,00m². 01 suíte, 02 quartos, Bwc social, sala p/ 02 ambientes, sacada, cozinha, lavanderia, 02 vagas de garagem. R\$680.000,00.

= ED. BELLATRIX. APTO 402 - Rua Presidente Kennedy, 717 - CENTRO. Com. 187,00m², 01 suíte , 02 quartos, Bwc social, sala p/ 02 ambientes, sacada e churrasqueira, cozinha, lavanderia, 03 vagas de garagem, depósito. (armários nos bwc, cozinha e lavanderia).

RESIDENCIAL GREEN TOWN

= CONDOMINIO COM 13 SOBRADOS - Rua Erva Mate, 318. RECANTO TROPICAL - R1 51.737- 2013. Com 128,23m², 01 suíte, 02 quartos, bwc social, sala p/ 2 ambientes, lavabo, sala jantar / cozinha - área de serviço.

RESIDÊNCIAS

= RESID. ALVENARIA - Marina Doce Vida - BOA VISTA DA APª. Com 260,00m². Lote c/ 2.058,04m². 02 suítes, 01 quarto, Bwc social, sala estar, sala TV, sala jantar, cozinha c/ armários, lavanderia, dep. de empregada, varanda grande c/ churrasqueira garagem p/ 2 carros (coberta, piscina). R\$1.250.000,00.

= RESID. MISTA - Rua Souza Naves, 2515 - PARQUE SÃO PAULO. Lote nº0022, Quadra nº 001, com 455,00m². R\$ 550.000,00.

= SOBRADO - Praça Padre Cassimiro Chichon - JD. MARIA LUIZA. Com c/ 355,00m². Lote c/ 455,00m² - 01 suíte máster, 03 suítes, 01 quarto c/ sacada - rouparia, sala estar, sala jantar, lavabo, espaço gourmet - cozinha, lavanderia, sauna - dep. de empregada, garagem p/ 03 carros. (ficam todos os móveis fixos - depósito - poço de luz - piscina aquecida - alarme - portão eletrônico - cerca elétrica - poço semi artesiano). R\$1.700.000,00.

= RESID. ALVENARIA (MOBILIADA) - Marina Doce Vida I - BOA VISTA DA APª.

Com 692,62m², Lote c/ 5.833,00m². 01 suíte máster, 06 suítes, sala íntima / TV, sala p/ 04 ambientes, cozinha, lavanderia, dep. de empregada, varanda c/ churrasqueira, sala de jogos - garagem p/ 2 carros, (ar condicionado - piscina - depósito - pomar -)

= SOBRADO - Rua Estanislau Cidral, 246 - ALTO ALEGRE. Com c/ 141,10m² - Lote c/ 140,90m². 01 suíte c/ closet e varanda, 002 quartos, Bwc social, jardim de inverno, sala estar, sala jantar, lavabo, cozinha, área de serviço, churrasqueira, garagem p/ 2 carros (01 coberta). R\$390.000,00.

= SOBRADO - Rua Terra Roxa, 1329 - REGIÃO DO LAGO I. Com c/ 422,00m². Lote c/ 511,4,00m² - 01 suíte máster, 02 suítes simples (uma c/ sacada), sala estar / TV /jantar (estar c/ mobília), lavabo, cozinha e lavanderia (mobiiliadas), salão de festas (grande) c/ churrasqueira, Piscina aquecida, Spa, Academia, garagem p/ 04 carros (duas cobertas).

= SOBRADO - Rua Pernambuco, 2269 esq. c/ Flamboyant - CENTRO. Com c/ 128,00m² - Lote c/ ,00m². 01 suíte c/ hidro, 02 quartos, Bwc social, 02 sacadas, sala, estar / Tv, lavabo, adega, cozinha, lavanderia, garagem p/ 02 carros c/ churrasqueira. (ficam todos os móveis fixos e ar-condicionado) . R\$550.000,00.

= SOBRADO - Rua Cipreste, 637 - CONDOMINIO PORTAL DO VALE. Com c/ 327,85m² - Lote c/ 2.057,58m². 01 suíte master c/ sacada e clouset, 02 quartos (um c/ sacada), bwc social, sala estar, lavabo, escritório, Home Theater, sala jantar, cozinha e área de serviço (planejadas), Bwc serviço, = EDICULA com espaço Gourmet / churrasqueira, garagem p/ 02 carros, depósito. R\$3.100.000,00

= RESID. MISTA - Rua Salgado Filho, 1869 - CENTRO. Com c/ 375,51m² - Lote c/ 1.100,00m². 01 suíte, 03 quartos, Bwc social, sala p/ 02 ambientes, sala Tv, escritório, sala jantar, cozinha, lavanderia, dep. de empregada, garagem, depósito. R\$1.500.000,00.

= SOBRADO - Estrada Pecheck - Marina Doce Vida (Divisa com a Plantar / Marinas Comercial) - BOA VISTA DA APª. Com 250,00m², Lote c/ 3.000,00m². 01 suíte, 03 quartos, Bwc social, sala estar / TV / jogos / jantar, lavabo, cozinha, lavanderia, garagem p/ 2 carros, (móveis fixos - lareira - poço artesiano com água 8,75 PH). R\$700.000,00.

= RESID. ALVENARIA - Rua Arquitetura, 478 - JD. UNIVERSITÁRIO. Com c/ 230,00m² - Lote c/ 468,00m². 01 suíte, 02 quartos, Bwc social, sala p/ 02 ambientes, cozinha, lavanderia, garagem p/ 3 carros, (01 coberta) = EDICULA (móveis na suíte, sala e cozinha planejada - com sobra de terreno). (ACEITA APARTAMENTO ATÉ R\$200.000,00 COMO PARTE DE PGTO). R\$ 600.000,00

SOBRADO - Rua Afonso Pena, 2630 (EM COND. COM 04 SOBRADOS.) - CENTRO. Com c/ 226,34m² - Lote c/ 389,153m². 01 suíte c/ sacada, 02 quartos c/ sacadas, Bwc social sala TV / jantar, lavabo, escritório, cozinha, lavanderia, dep. de empregada, despensa, depósito, churrasqueira, garagem p/ 2 carros, (ficam móveis sob medida - ar condicionado, cortinas - Cond. com piscina - cerca elétrica - portão eletrônico - câmaras). R\$900.000,00.

= RESID. ALVENARIA - Marina Doce Vida - BOA VISTA DA APª. Com 230,50m², Lote c/ 1.358,70m². 03 suítes (mobiiliada), sala p/ 2 ambientes (mobiiliada), cozinha e lavanderia com (mobília completa), tanque, máquina de lavar, dep. de empregada (mobiiliada), varanda grande c/ churrasqueira, forno pizza, chapa, mesa grande em granito, mesa c/ guarda sol, garagem, (piscina nova c/ borda permanente infinita, luz colorida, jardim, arvores frutíferas, irrigação automatizada, ar condicionado, Pier, barco motor Yamaha 150 HP, injeção eletrônica Socker 222. R\$1.500.000,00.

= RESID. MADEIRA - Rua Rio Grande do Sul, 2611 - CENTRO. Com + - 100,00m², Lote com 487,45,00m². R\$900.000,00. (ACEITA-SE CASA DE MENOR VALOR COMO PARTE DO PGTO)

IMÓVEL COMERCIAL OU RESIDENCIAL

= IMÓVEL. ALVENARIA - Rua Uruguai, 969 - ALTO ALEGRE. (COMERCIAL OU RESIDENCIAL) Com 283,59m², Lote c/ 690,00m². (01 Sala ampla p/ recepção com 02 banheiros, amplo corredor de acesso para as 08 salas (de vários tamanhos), banheiro, sob solo garagem).

CONDOMÍNIO HORIZONTAL

= COND. RESID. MARINA DOCE VIDA II: (LANÇAMENTO) TERRENOS individuais na beira do lago de Salto Caxias; perfeito p/ pratica de esportes náutico; com infra-estrutura completa. Rua pavimentada, esgoto, iluminação, telefone, quadra de esporte, garagem para barcos, água natural.

TERRENOS

= TERRENO - Rua Antonio Mattei - JD. PIOVESAN. Lote nº 13, Quadra nº 10. Com 301,00m². R\$150.000,00.

= TERRENO - Av. Brasil - JD. SANTO ONOFRE. Lote nº 03, Quadra nº 24. Com 360,00m². R\$300.000,00.

= TERRENO - COND. RESID. GOLDE GARDE - REGIÃO DO LAGO. Lote nº 10. Quadra nº 04 Com 740,00m².

= TERRENO - COND. RESID. GOLDE GARDE - REGIÃO DO LAGO. Lote nº 14. Quadra nº 05 Com 740,00m².

= TERRENO - Rua Pio XII esq. R Cassiano J. Fernandes - JD. PIO XII, NEVA. Lote nº 15-A, Quadra nº 05. Com 1.025,3600m².

= TERRENO - COND. MARINAS DOCE VIDA I - Bao Vista da Aparecida. Lote nº 30. Com 1.100,00m². R\$180.000,00.

= TERRENO - COND. RESID. TREVISÓ. Lote nº 07. Quadra nº 06 Com 600,00m².

= TERRENO - COND. RESID. TREVISÓ. Lote nº 22. Quadra nº 06 Com 600,00m².

SALA COMERCIAL PARA LOCAÇÃO

= ED. SERRA DOURADA SALA Nº 03 - Rua Paraná, 3015 -CENTRO Com 107,49m². (sala com bwc). R\$1.000,00.



Gaucha
imobiliária **VENDAS**

FONE: 3225-1233 / PLANTÃO (45) 999720258 / (45) 999722088 / (45) 999784894

RUA PERNAMBUCO, 54 - CENTRO

e-mail: contato@imobiliariagaucha.com.br /
www.imobiliariagaucha.com.br

CASAS, SOBRADOS e APARTAMENTOS

SOBRADO COM 333,00M²

Rua Goiás, Vila Simone, com 01 suíte master, 02 quartos, sala de jantar, sala de estar, escritório, bwc, copa, cozinha, lavabo, sacada, área de serviço, 04 vagas de garagem, aquecimento solar, churrasqueira, salão de festas, semi-mobiliado. R\$ 1.250.000,00, aceita imóvel em Toledo

SOBRADO COM 397M²

Rua Machado de Assis, Região do Lago I, 01 suíte master, 02 suítes, sala de jantar/estar, sala de TV, escritório, bwc, copa, cozinha, lavabo, 03 sacadas, área de serviço, 06 vagas de garagem, aquecimento, churrasqueira, depósito, piscina, salão de festas. valor CONSULTE-NOS

02 CASAS

Rua Presidente Bernardes nº898, casa frente com 90,00m² em alvenaria com 03 quartos, sala estar, bwc, copa, cozinha, área de serviço, casa dos fundos com 100,00m² em madeira com 03 quartos, sala, cozinha bwc, lavanderia. R\$ 520.000,00

CASA COM 420,28M²

Rua PE. Casemiro Cichom, Jd. Maria Luiza, 01 suíte master, 01 suíte, 02 quartos, sala de jantar/estar, sala de tv, copa, cozinha, lavabo, dep. empregada, área de serviço, 06 vagas de garagem, aquecimento, churrasqueira, piscina, salão de festas, semi-mobiliada, valor (consulte-nos)

SOBRADO CONDOMINIO VELMONT

Com 162,66m², rua visconde do Rio Branco, centro, com 01 suíte, 02 quartos, sala de jantar/estar, bwc, cozinha, lavabo, sacada, área de serviço, 02 vagas de garagem, aquecimento, churrasqueira, salão de festas. R\$ 520.000,00

CASA COM 200,00M²

Rua Hilário Zardim, Jardim Vitória, com suíte máster, 02 quartos, sala de jantar/estar, bwc, copa, cozinha, lavabo, área de serviço, 03 vagas de garagem, aquecimento, churrasqueiro, semi-mobiliado. R\$ 1.300.000,00

SOBRADO RUA SIBIPIRUNA

Jd. Tropical, 01 suíte máster, 02 quartos, sala de jantar/estar, sala de TV, escritório, copa, cozinha, lavabo, área de serviço, 03 vagas de garagem, aquecimento, churrasqueira, depósito, piscina, semi-mobiliado. R\$ 850.000,00

SOBRADO

Rua Voluntários da Pátria, Country, com 119,00m², 01 suíte, 02 quartos, sala de jantar/estar, sala de TV privativa (andar superior) bwc, cozinha, sacada, área de serviço, 02 vagas de garagem. R\$ 530.000,00

SOBRADO

Rua Presidente Bernardes, com 350,00m², 01 suíte máster, 03 quartos, sala de jantar, sala de estar, sala de TV, escritório, copa, cozinha, lavabo, sacada, dep empregada, área de serviço, 04 garagens, bwc empregada, aquecimento, churrasqueira, depósito, adega, semi-mobiliado. R\$ 1.400.000,00

CASA NO CONDOMINIO

Porto Feliz, com 94,00m², Rua Marechal Candido Rondon, com 03 quartos, sala de estar, 02 bwcs, cozinha, área de serviço, 02 vagas de garagem, churrasqueira, depósito. R\$ 250.000,00

CASA COM 154,00 M²

Rua Flamboyant, Alto Alegre, 01 suíte, 01 quartos, sala de jantar/estar, sala de TV, escritório, bwc, cozinha, lavabo, área de serviço, 02 vagas de garagem, aquecimento, churrasqueira. R\$ 480.000,00

APARTAMENTO

Apto no Edifício Silvio Kissula, com 152,85m², Rua Erechim, Centro, com 01 suíte, 02 quartos, sala de jantar/estar, bwc, cozinha, sacada, área de serviço, 02 vagas de garagem, aquecimento, churrasqueira, depósito, sala de jogos, piscina, playground, cinema, salão de festas, sala de música, espaço zeem, quadra de squash, brinquedoteca, academia, semi-mobiliado. R\$ 680.000,00

SOBRADO COM 220,00M²

Rua Afonso Pena, Country, 01 suíte, 03 quartos, sala de jantar/estar, escritório, bwc, cozinha, lavabo, sacada, área de serviço, churrasqueira, 02 vagas de garagem, aquecimento solar, depósito, semi-mobiliado. R\$ 1.000.000,00

CASA COM 100,00M²

Rua Benjamin Constant, Parque São Paulo, com 01 suíte, 02 quartos, sala de jantar/estar, bwc, cozinha, área de serviço, 04 vagas de garagem, churrasqueira. R\$ 265.000,00

CASA COM 236,32

Rua Jataí, Tropical, com 01 suíte, 02 quartos, sala de jantar/estar, sala de TV, copa, cozinha, dependência de empregada, bwc, área de serviço, 03 garagens, bwc, empregada, churrasqueira, area de festas, semi-mobiliado. R\$ 980.000,00.

SOBRADO COM 687,50M²

Rua Maranhão, Centro, com 01 suíte máster, 1 suíte, 02 quartos, sala de jantar/estar, sala de TV, cozinha, lavabo, 02 sacadas, dependência de empregada, lareira, área de serviço, 04 vagas de garagem, aquecimento, churrasqueira, depósito, piscina, semi-mobiliado. valor CONSULTE-NOS

SOBRADO COM 156,00M²

Rua Publio Pimentel, Alto Alegre, com 01 suíte, 02 quartos, sala de jantar/estar, copa, cozinha, lavabo, 03 vagas de garagem, churrasqueira, depósito. R\$ 390.000,00

ED ALTO DOURO COM 156,74M²

Rua Minas Gerais, centro, com 01 suíte, 02 quartos, bwc, sala de jantar/estar, cozinha, sacada, área de serviço, 02 vagas de garagem, aquecimento, churrasqueira, playground, salão de festas, semi-mobiliado. R\$ 465.000,00

ED. SALVADOR DALI COM 119,34M²

Rua Tiradentes, Country, 01 suíte, 02 quartos, sala de jantar/estar, bwc, cozinha, sacada, área de serviço, 01 garagem, bwc empregada, aquecimento, churrasqueira á gás, salão de festas. R\$ 298.000,00

ED. AUGUSTUS

Com 180,00m², Rua da Bandeira 927, com 01 suíte, 02 quartos, sala de jantar/estar, cozinha, bwc, sacada com churrasqueira, área de serviço, 02 vagas de garagem. VALORES CONSULTE-NOS

APARTAMENTO COM 167,15M²

Edifício Saint Paul, Rua Rio de janeiro, com 01 suíte máster, sala de jantar/estar, cozinha, sacada, dep. empregada, área de serviço, bwc, 01 garagem, aquecimento, churrasqueira, sala de jogos, paly ground, salão de festas, semi-mobiliado. R\$ 390.000,00

OPORTUNIDADE APARTAMENTO

Com 74,71m², condomínio residencial Rio verde, neva, com 03 quartos, sala estar, bwc, cozinha, sacada, área de serviço, 01 garagem, play ground, salão de festas, semi mobiliado. R\$ 165.000,00

ED. CURITIBA RESIDENCE

Rua Curitiba, Neva, 1º apart. c/ 100,30m², 2 qtos, 2 salas, lavabo, bwc, coz., lavand., sacada c/ churrasq. e 1 gar. ; 2º apart. 142,80m², suíte, 2 qtos, bwc, 2 salas, coz., lavand. e 2 gar, CONSULTE-NOS.

ED. LE PRESTIGE 291,5M²

R. Goiás, Country. Suíte Master, 2 suítes, 4 salas, lavabo, sacadas, cozinha, lavanderia, dep. empregada, depósito, 3 vagas de garagem, ótima área de lazer em amplo terreno. Valor R\$ 1.162.000,00

APTO COM 226M²

Ed Porto Seguro, Rua Joao Pessoa, com 01 suíte, 02 quartos, sala de jantar/estar, bwc, cozinha, lavabo, sacada, dep empregada com bwc, área de serviço, 02 garagens, aquecimento, depósito, sala de jogos, piscina, playground, salão de festas, moveis embutidos. R\$600.000,00

APARTAMENTO ED. PEDRA ANGULAR

RUA PEDRO IVO 1550, CENTRO, COM 02 QUARTOS, SALA DE JANTAR/ESTAR, BWC, COZINHA, SACADA, ÁREA DE SERVIÇO, 01 VAGA DE GARAGEM, DEPOSITO, SALÃO DE FESTAS, SEMI-MOBILIADO. R\$ 220.000,00.

ED TORRES DE LYON

Com 118,00m², Rua Recife, Cozinha planejada, 01 suíte, 02 quartos, Bwc, sala e copa conjugadas, lavanderia, 02 vagas de garagem. R\$ 350.000,00

SOBRADO

Sobrado (inacabado) com 207,00m², Rua Presidente Bernardes, Vila Tolentino, com 02 suítes, 01 quarto, sala de jantar/estar, sala de TV, bwc, cozinha, lavabo, 02 sacadas, área de serviço, 04 vagas de garagem, aquecimento, churrasqueira, depósito. R\$ 530.000,00

ED. ZARA

Ed Zara, com áreas de 85,89m² a 93,00m², Rua Natal nº940, Centro, com 02 quartos, sala, cozinha, bwc, área de serviço, churrasqueira, 01 vaga de garagem. Valores a partir de R\$ 235.000,00.

APARTAMENTO

No Edifício Memphis, com 161,76m², Rua Visconde de Guarapuava, Centro, com 01suíte, 02 quartos, sala de jantar/estar, cozinha, área de serviço, 02 vagas de garagem, piscina, salão de festas. R\$ 390.000,00

APARTAMENTO

No Ed. Milão, Rua Paraná 5319, centro, com 02 quartos, sala de jantar/estar, bwc, cozinha, sacada, área de serviço, 01 garagem, churrasqueira, salão de festas, semi mobiliado. R\$ 300.000,00.

ED MARINI

Com apartamentos de 145M² a 148M², 01 suíte, -2 quartos, sala de jantar/estar, bwc, sacada com churrasqueira, área de serviço, 02 garagens, aquecimento, salão de festas. valores de R\$ 387.000,00 a R\$ 421.000,00.

APARTAMENTOS

No Ed. Dona Justina, com 158,00m², 02 quartos, 01 suíte, sala de jantar/estar, bwc, cozinha, sacada, área de serviço, garagem, com disponibilidade de 01 ou 02 vagas de garagem, aquecimento, churrasqueira, sala de jogos, salão de festas, espaço fitness. **Valores a partir de R\$ 458.207,13 (CONSULTE-NOS)**

SALAS COMERCIAIS

SALA COMERCIAL

Com 87,76m², Rua Paraná, Ed. Serra Dourada, com 01 escritório, 01 amoxerifado, 01 recepção, 01 sala de funcionarios, 01 bwc social, com nóveis planejados. R\$ 250.000,00

BARRAÇÃO COMERCIAL COM 291M²

Rua Nilo Peçanha, nº 90. Pq. São Paulo. R\$ 550.000,00 - aceita imóvel em Toledo

TERRENOS

TERRENO

Com 250,00m² Residencial Angra dos Reis, Rua Antonia Rotta Ribeiro. R\$ 175.000,00

TERRENO

Com 360,00m², Condomínio São Carlos, Rua Cipreste, Parque Verde. R\$ 360.000,00

TERRENO

Com 1.120,00m², Residência Lago Dourado, Rua Terra Roxa. R\$ 1.100.000,00

TERRENO

Com 675,00m² Rua Bertha Bartinik, Jardim Vitória. R\$ 630.000,00

TERRENO

Terreno com 250,00m², Rua Antonia Rotta Ribeiro, Residencial Angra dos Reis. R\$ 175.000,00

TERRENO

Terreno com 560,00m², Rua Amarildo Passos, Loteamento FAG. R\$ 375.000,00

LOTES NO CONDOMÍNIO JARDINS DE MON-ET

Rua Eça de Queiroz, nº 35, Alto Alegre. Condomínio com infraestrutura completa, portaria 24h, área de festas equipada, piscina, espaço fitness, playground, espaço zen e jardins. Valores: Consulte-nos.

LOTE

No Cond. Vilage, Boa Vista da Aparecida- PR, com 2300,00m². R\$ 180.000,00

LOTE COM 469.90M²

Rua Natal 2552, Tropical, com casa simples mais piscina fundo do lote, 03 quartos, sala estar, bwc, área de serviço. R\$ 530.000,00

TERRENO

No Cond. Maria Tereza, Boa Vista da Aparecida-Pr, com 180,00m². R\$ 150.000,00

SÍTIO

Em Juvinópolis, 8 alqs., com 2 casas, barracão, estrebaria com ordenha, 2 tratores com todo os implementos e 40 cabeças de vaca leiteira, 500mts BR 180. R\$ 1.400.000,00



Elso Thomann Imóveis

Rua General Osório, 2960 - Cascavel - PR

(45) 3035-1600

Creci - 2551J

Sua garantia imobiliária.

site: www.elseimoveis.com.br

Horário de atendimento: Seg à Sex: 8h30 ao 12h; 13h30 às 18h; Sáb 09h ao 12h.

VENDAS

SOBRADOS

Pq São Paulo Rua Joaquim Távora – Terreno de 402,00m2 com sobrado com aprox. 315,70m2 dividido em : casa térrea com 3 dormitórios, demais dep., quintal e edícula nos fundos; apartamento com 1 suite, 2 dormitórios e demais dep., espaço com churrasqueira e despensa nos fundos; kitinete com 1 dormitórios, sala/cozinha, wc social, 1 vaga de garagem **R\$ 580.000,00**
Nova Iorque – Rua Nova Santa Rosa, 1053 Sob. 02 – 1 suite, 2 dormitórios, sala, cozinha, área de serviço, lavbo, wc social, 1 vaga de garagem. A/C aprox. 90m² terrenos aprox. 120m²..... **R\$ 345.000,00**
Esmeralda – Rua Jurandir Antonio Zanlucky - imóvel novo - parte superior com 3 quartos, bwc social; parte inferior com sala, cozinha, lavabo, 1 vaga de garagem coberta, sobra de terreno na lateral, área de serviço. Esquina com a Rua Guaiaguais..... **R\$ 225.000,00**
Esmeralda – Rua Jurandir Antonio Zanlucky - imóvel novo - parte superior com 3 quartos, bwc social; parte inferior com sala, cozinha, lavabo, 1 vaga de garagem coberta, sobra de terreno na lateral, área de serviço. Entre as ruas Guaiaguais e Bororós. **2 unidades..... R\$ 210.000,00**
Santa Felicidade – Rua Sargento Abdiel Ribeiro dos Santos – 2 dormitórios, sala, cozinha, área de serviço, garagem **R\$ 140.000,00**
Parque São Paulo – Rua Prudente de Moraes esquina com a Rua Carlos de Carvalho – Sobrados geminados novos - localização privilegiada, 4 unidades disponíveis, valores a partir de **R\$ 450.000,00**, sobrado da esquina com 1 suite, 3 quartos, 2 sacadas, bwc social, lavabo, sala, copa, cozinha, lavanderia, sobra de terreno na lateral, 2 vagas de garagem; demais unidade com 1 suite, 3 quartos, sacada, solário, bwc social, lavabo, sala, copa, cozinha, lavanderia, espaço gourmet c/ churrasqueira - banheiro, 2 vagas de garagem. Prontos para morar **CONSULTE-NOS**

CASAS

Pq São Paulo – Rua Epitácio Pessoa – 3 suítes, 2 salas, copa, cozinha planejada, área de serviço, espaço gourmet com churrasqueira e wc, 2 vagas de garagem. A/T 1.008,00m2. A/C 300,00m2 **CONSULTE-NOS**
Centro – Rua Marechal C. Rondon – casa em alvenaria com 1 suite, 2 dormitórios, sala, copa, cozinha, wc social, área de serviço, garagem, amplo quintal **R\$ 1.680.000,00**
Maria Luiza – Rua Pedro Dal Pra – 1 suite c/ closet e varanda, 2 demi-suite, sala, copa, cozinha c/ armários, lavabo, área de serviço c/ armários, espaço gourmet c/ churrasqueira, piscina c/ aquecimento, garagem fechada para 2 carros, 1 vaga garagem aberta coberta, portão eletrônico, cerca elétrica **1.100.000,00**
Neva – Rua Sérgio Djalma de Holanda – 2 suítes com móveis planejados, sala com móveis planejados, copa, cozinha com móveis, espaço gourmet com churrasqueira, escritório com banheiro, garagem coberta p/ 3 carros, lage c/ acab. Em gesso, piso interno porcelanato, piso externo e calçada alto drenante **R\$ 1.000.000,00**
Cataratas – Resid. Gramado II – Rua Santa Helena - terreno com 360,00m2 (12 x 30) - área construída 216,00m2 – 1 suite c/ closet, 2 quartos (demi-suite), cozinha integrada com churrasqueira, sala de estar, sala de tv, quintal nos fundos c/ deck e pergolado, central de gás. 2 vagas de garagem cobertas paralelas, móveis planejados ficam no imóvel **R\$ 890.000,00**
Alto Alegre – Rua Uruguai – terreno com 537,50m², casa com 201,00m² **R\$ 800.000,00**
Pacambu – Pacambu - Cond. Res. Vila Verde – Casa com 132m² e edícula com 62m². 1 suite, 2 dormitórios, sala e copa, cozinha, área de serviço. Edícula com 1 cômodo, wc e garagem **R\$ 750.000,00**
Maria Luiza – Rua José Caldard – Casa em alvenaria com 120m2, com 3 dormitórios, sala, cozinha, wc social, área de serviço, e garagem. Edícula com 2 dormitórios, wc e cozinha **R\$ 460.000,00**
Parque São Paulo – Rua Campos Sales - terreno 504m², casa em alvenaria com 3 dormitórios, sala, cozinha, despensa WC social, 2 vagas de garagem, amplo quintal **R\$ 450.000,00**
Parque São Paulo – Rua General Osório – terreno com 396,00m2 com uma casa de madeira com edícula e piscina **R\$ 450.000,00**
Universitário – Rua Gurgel – AT 268,12m2 A/C 155,02m2 – com 3 dormitórios sala, cozinha, 2 wcs, churrasqueira, área de serviço, 2 vagas de garagem **R\$ 380.000,00**
Universitário – Rua Sociologia, 809 – 1 suite, 2 dormitórios, sala, cozinha, wc social, área de serviço, garagem, portão eletrônico, cerca elétrica **R\$ 350.000,00**
Universitário – Rua João Merlin – terreno com 450m2 com uma casa em alvenaria com 95,87m2 contendo 2 dormitórios, sala em 2 ambientes cozinha, wc social, área de serviço, garagem **R\$ 350.000,00**
Parque Verde – Rua Otelo Celestino de Castilho – terreno com 216m2 e a/c 112,66m2, casa com 3 dormitórios, sala, cozinha, wc social, área de serviço, 1 vaga de garagem **R\$ 350.000,00**
Santa Cruz – Residencial e Comercial – Rua Txikaos - excelente localização - terreno de esquina com 457,50m2 sendo 15m de frente para a Rua Txikaos por 30m de frente para a Rua Caraiabas. Área construída de aprox. 216,00m2 sendo: - 1 casa em alvenaria com aprox. 100,00m2 com: 1 suite, 2 quartos, sala, copa, cozinha, lavanderia, bwc social, bwc social, 1 vaga de garagem coberta; - 1 barracão com aprox. 100,00m2; - 1 sala comercial com aprox. 16,00m2 **R\$ 320.000,00**
Turispark – Rua Morretes - casa em alvenaria com 1 suite, 2 quartos, sala, cozinha, bwc social, garagem coberta 4 carros, área de serviço, edícula com cozinha, bwc social, 1 quarto **R\$ 320.000,00**
Pq São Paulo – Rua Fernando Costa – terreno com 504m2, construção averbada com 70m2, 4 dormitórios, sala, cozinha, lavanderia, wc social, 2 vagas de garagem, sobra de terreno nos fundos **R\$ 280.000,00**
Jd da Amizade – Rua Scotton - área do terreno aprox. 270,00m2 (15 x 18) - área construída 123,69m2 - 4 dormitórios, sala, cozinha, ampla lavanderia fechada, bwc social, garagem coberta para 3 carros, churrasqueira, portão eletrônico, sobra de terreno na lateral, forro madeira **R\$ 245.000,00**
Parque Verde – Rua Angelin, 722 – 3 dormitórios, sala, cozinha, 2 wcs, área de serviço, despensa, 2 vagas de garagem com portão eletrônico **R\$ 230.000,00**
Jardim Padovani – Rua André de Barros, 1284 – casa em alvenaria com forro, 3 dormitórios, sala, cozinha, wc social, 2 vagas de garagem **R\$ 210.000,00**
Parque São Paulo – Rua Julio Preste – 2 dormitórios, sala, cozinha, wc social, área de serviço, 1 vaga de garagem **R\$ 200.000,00**
Alto Alegre – Rua Marcelino Meneguzzi, Condomínio Fechado – 2 dormitórios, sala, cozinha, wc social, área de serviço, churrasqueira, 1 vaga de garagem coberta **R\$ 180.000,00**
Alto Alegre – Rua Marcelino Meneguzzi, 586 casa 01 – 2 dormitórios, sala, cozinha, wc social, área de serviço, garagem **R\$ 180.000,00**

LOCAÇÃO

SOBRADOS

Parque São Paulo – Rua Hyeda Baggio Mayer, 1182 – sobrado com 220m² contendo: 1 suite máster, 2 dormitórios com armários, escritório, wc social, lavabo, sala, cozinha com armários, edícula com churrasqueira, piscina, depósito, 2 vagas de garagem cobertas **R\$ 2.300,00**
Maria Luiza – Rua Sandino Erasmo de Amorim, 798 – 1 suite, 2 dormitórios, wc social, sala, cozinha, lavabo, área de serviço, garagem, churrasqueira **R\$ 1.350,00**
Centro – Rua Belo Horizonte, 800 – Cond. Fechado – unidades 2 e 3 – com 1 suite, 2 dormitórios, sacada, wc social, sala, cozinha, lavabo, área de serviço, 1 vaga de garagem (Sobrados novos em fase de acabamento) **R\$ 1.200,00**
Maria Luiza – Cond. Fechado - Rua Rodrigues Alves, 507 sob. 16 – 1 suite com sacada, 2 quartos, sala, cozinha, lavabo, wc social, área de serviço, 2 vagas de serviço, 2 vagas de garagem, depósito **R\$ 1.200,00**
Centro – Rua Visconde do Rio Branco, 2999 unid. 02 – 1 suite, 2 dormitórios, wc social, sala, cozinha, lavabo, área de serviço e 1 vaga de garagem **R\$ 1.100,00**
Centro – Rua Visconde do Rio Branco, 2999 unid. 05 – 1 suite, 2 dormitórios, wc social, sala, cozinha, lavabo, área de serviço e 1 vaga de garagem **R\$ 1.100,00**
Centro – Res. Olinda – Rua Presidente Bernardes, 1645 – 3 dormitórios, sala, copa, cozinha, wc social, lavabo, área de serviço, 2 vagas de garagem **R\$ 1.000,00**
Parque Verde – Cond. São José Operário – Rua Salgueiro, 26 unidade 05 – 3 dormitórios, sala, cozinha, lavabo, wc social, área de serviço, churrasqueira, 1 vaga de garagem **R\$ 800,00**

CASAS

Casa Comercial – Alto Alegre – Rua Uruguai, 670 – terreno com 537,50m², casa com 201,00m² **R\$ 4.000,00**
Casa Comercial – Country – Rua Londrina, 1813 – com aproximadamente 425m² **R\$ 4.000,00**
Casa Comercial – Centro – Rua Nereu Ramos, 2211 – próx. Ao Shopping JL – terreno com 1.092,00m², casa com 249,25m² contendo 4 salas, wc e cozinha **R\$ 3.050,00**
Casa Comercial – Centro – Rua São Paulo, 2284 – Aproximadamente 160m2, com 5 salas, 2 wcs, espaço nos fundos com churrasqueira, quintal **R\$ 2.800,00**
Tropical – Rua São Luís, 2671 – 1 suite com armários, 2 dormitórios com armários, sala, cozinha planejada, área de serviço, wc social, edícula com churrasqueira, quintal, 2 vagas de garagem **R\$ 2.700,00**
Casa em Santa Tereza – Av. Assunção, 684 – 3 dormitórios, sala, escritório, cozinha, wc social, área de serviço. Amplo salão de festas com churrasqueira, forno, wc social, despensa e piscina **R\$ 1.650,00**
Tropical – Rua Quaresmeira, 270A – 1 suite, 2 dormitórios, sala, cozinha com armários, wc social, área de serviço, 2 vagas de garagem, quintal **R\$ 1.600,00**
Parque São Paulo – Rua Fernando Costa, 66 – 3 dormitórios sendo 1 com armário, sala, cozinha com armários planejados, wc social, área de serv, churrasqueira, 3 vagas de garagem sendo 1 coberta **R\$ 1.200,00**
Parque São Paulo – Rua General Osório, 994 – 02 dormitórios, sala, cozinha, wc social, área de serviço, 02 vagas de garagem, churrasqueira **R\$ 1.000,00**
Maria Luiza – Rua da Lapa, 330 – 3 dormitórios, sala, cozinha, wc social, área de serviço, 1 vaga de garagem coberta, quintal **R\$ 950,00**
Alto Alegre – Cond. Fechado - Rua Marcelino Meneguzzi, 586 unid. 05 – 2 dormitórios, sala, cozinha, wc social, área de serviço, 1 vaga de garagem **R\$ 850,00**
Barro Fag – Av. Das Torres, 186 casa 285 – 1 suite, 1 dormitório, sala, cozinha, wc, 2 vagas de garagem coberta - Incluso condomínio. **R\$ 850,00**
Universitário – Rua Sociologia, 1316 – 2 dormitórios, sala, cozinha, wc, área de serviço e garagem (1 **R\$ 800,00**
Universitário – Rua Anita Garibaldi, 449 – 4 dormitórios, 2 salas, cozinha com armários, 2 wcs, depósito, área de serviço, 4 vagas de garagem **R\$ 800,00**
Santa Tereza – Rua Curitiba, 241 – 1 suite, 2 dormitórios, sala, cozinha, wc de serviço, área de serviço, churrasqueira, wc de serviço, despensa, 2 vagas de garagem **R\$ 800,00**
14 de Novembro – Rua do Bosque, 664 – 3 dormitórios, sala, cozinha, wc social, área de serviço, 2 vagas de garagem cobertas, quintal nos fundos **R\$ 700,00**
Parque São Paulo – Rua Carlos de Carvalho, 2333 – CASA DE MADEIRA – 1 suite, 3 dormitórios, sala, cozinha, wc social, área de serviço, 3 vagas de garagem **R\$ 690,00**
Parque São Paulo – Rua Joaquim Távora, 698 Fundos – casa com 2 dormitórios, sala, cozinha, wc social, área de serviço **R\$ 600,00**
Universitário – Rua Cardoso, 483 – 2 dormitórios, sala, cozinha, wc social, área de serviço, 1 vaga de garagem **R\$ 550,00**
Montreal – Rua Yucou, 835 – 2 dormitórios, sala, cozinha, área de serviço, wc social, 2 vagas de garagem sem cobertura **R\$ 550,00**
Santa Tereza – Rua Internacional, 1537 – casa em madeira com 2 dormitórios, sala, cozinha, wc social, área de serviço e garagem **R\$ 500,00**

APARTAMENTOS

Centro – Ed. Rosemount – Rua Pernambuco, 1374 - 1 suite master com banheira de hidromassagem, 2 suítes simples, 1 quarto, lavabo, ampla sala, sacada c/ churrasqueira integrada com a sala, cozinha c/ armários, lavanderia, 1 banheiro de serviço, instalação de ar-condicionado pronta, aquecimento a gás, todas as janelas em alumínio com persiana elétrica, 3 vagas de garagem **R\$ 3.500,00**
Neva – Ed. Curitiba Residence - Rua Curitiba, 1519 – apt 301 – (frente) – 01 suite, 02 dorm, sala com painel, cozinha (mobiada), área serviço (mobiada), bwc com armários, sacada com churrasqueira, 02 garagens **R\$ 2.000,00**
Centro – Ed. Belatrix – Rua Presidente Kennedy, 717 – apto 802 (frente) - 1 suite com closet, 1 dormitório, sala ampla, sacada com churrasqueira, área de serviço, 3 vagas de garagem, despensa **R\$ 1.800,00**
Centro – Ed. Geraldo Saraiwa – Rua Mato Grosso, 1789 apto 903 – 1 suite, 2 dormitórios, sala, cozinha com armários, lavabo, wc social, área de serviço, 2 vagas de garagem **R\$ 1.780,00**
Centro – Ed. Porto Seguro – Rua João Pessoa, 61 apto 1402 - 1 suite com armários e banheira de hidromassagem, 2 dormitórios sendo 1 com ar-condicionado, bwc social, sala, lavabo, cozinha com armários e fogão, área de serviço com armários, quarto de serviço com bwc, sacada, 2 vagas de garagem, depósito, entrada social e de serviço. Condomínio com portaria 24 hrs, piscina, 2 salões de festas, 2 elevadores **R\$ 1.600,00**
Centro – Ed. Porto Seguro – Rua João Pessoa, 61 apto 1502 - 1 suite com closet e banheira de hidromassagem, 2 dormitórios, bwc social, sala, lavabo,

Cascavel Velho – Rua Itália, 108 – Condomínio Fechado – 2 dormitórios, sala, cozinha com armários, wc social, área de serviço, espaço fechado com churrasqueira **R\$ 180.000,00**
Jd Padovani – Rua Armando Busato, 233 - 2 quartos, sala, cozinha, bwc social, 2 vagas de garagem sendo 1 coberta, ar condicionado, portão eletrônico, aberturas em blindex, edícula c/ lavanderia fechada, churrasqueira, despensa, lavabo **R\$ 180.000,00**
Jd Padovani – Rua Danilo Paladini – terreno com 113,65m2, área cont. 73m2. Casa em alvenaria com 2 dormitórios, sala/cozinh, área de serviço e garagem **R\$ 150.000,00**

APARTAMENTOS

Ed. Gemini I – Rua São Paulo – APTO. FRENTE – 2 suítes sendo 1 master com hidro e 1 simples, 1 dormitório, sala jantar, sala estar, cozinha c/ armários, bwc social, lavabo, 2 sacadas sendo 1 c/ churrasqueira, área de serviço, despensa, 2 vagas de garagem **R\$ 900.000,00**
Centro – Rua Visconde do Rio Branco apto 202 – A/T 137,67 A/P 92,71 com 1 suite, 1 dormitório, sala com sacada, cozinha, área de serviço, wc social e 1 vaga de garagem **R\$ 350.000,00**
Centro – Ed. Sheraton – Rua Rio de Janeiro, 1626 - 1 suite, 2 dormitórios, sala, cozinha, área de serviço, wc social, 1 vaga de garagem. Edifício com elevador **R\$ 270.000,00**
Neva – Res. Baviera – Rua Pio XII – 1 suite, 2 dormitórios, sala, cozinha com armários, wc social, área de serviço, 1 vaga de garagem **R\$ 265.000,00**
Coqueiral – Ed. Martinhago – Rua Presidente Juscelino Kubitschek, 1352 – 2 dormitórios, sala, cozinha, wc social, área de serviço, 1 vaga de garagem **R\$ 250.000,00**
Ed. Res. Family – Rua Osvaldo Cruz, 2992 apto 12 BI 02 – 3 dormitórios, sala, cozinha, área de serviço, wc social, 1 vaga de garagem, acabamento em gesso, piso laminado **R\$ 240.000,00**
Ed. San Fernando – Rua Souza Naves – 2 dormitórios, sala com sacada, cozinha, área de serviço, wc social, 1 vaga de garagem **R\$ 212.000,00**
Res. Vila Germânica – Rua Fortaleza, 3780 – 2 dormitórios, sala, cozinha, wc social, área de serviço, 1 vaga de garagem **R\$ 200.000,00**
Res. Mon Santo – Rua Minas Gerais – 2 dormitórios c/ roupeiros, sala, cozinha c/ armários, bwc social, lavanderia, sacada fechada c/ blindex, 1 vaga de garagem coberta **R\$ 190.000,00**
Coqueiral – Residencial Cascavel – Rua Francisco Bartini, 1947 apto 44 BI C2 – 3 dormitórios, sala, cozinha, wc social, área de serviço, 1 vaga de garagem **R\$ 160.000,00**

SALAS COMERCIAIS

Térrea Centro - Rua Santa Catarina região do Hospital Policlínica. cl 430m2 terreno com 800m2 esquina com Rua Carlos de Carvalho **R\$ consulte 3035-1600.**

Barracão – Rua Plínio Salgado - terreno com 1.779,01m² com barracão em alvenaria **R\$ 1.000.000,00**

TERRENOS E CHÁCARAS

Terreno – Jardim Presidente – BR 277 – área industrial A - com 3.532,20m2; área industrial B - com 3.532,20m2; área industrial C - com 2.378,00m2; área industrial D – com 2.378,00m2 – R\$ 450,00 o metro quadrado. **Consulte-nos**
Terreno com benfeitoria – Rua Rio de Janeiro, 1778 – Terreno na área central com clínica de fisioterapia em pleno funcionamento. Terreno com 770,00m2 (22 x 35), área construída 318,00 m2 – sendo um sobrado misto com: - piso inferior em alvenaria com clínica de fisioterapia em pleno funcionamento; - piso superior parte em alvenaria parte em madeira utilizado como escritório; - edícula em alvenaria **R\$ 1.200.000,00**
Terreno – Neva – Rua Salgado Filho – terreno plano com 770,00 (22X35) – com benfeitorias sendo: 3 casas simples **R\$ 1.100.000,00**
Terreno – Maria Luiza – Rua da Lapa, 425 – Amplo terreno em excelente localização. Área terreno 694,74m2 - sem benfeitoria, 25 metros de frente para a Rua da Lapa **R\$ 450.000,00**
Terreno – Pq São Paulo – Rua Vitória, 425 com 490,00m2 sendo 14 metros de frente para Rua Vitória por 35 metros de profundidade. Sem benfeitoria. Ótimo potencial construtivo **R\$ 420.000,00**
Terreno – São Cristóvão – Rua Goiás, 427 – com 472,8 m2 com benfeitorias, sendo 1 casa mista e 2 casas em alvenaria **R\$ 400.000,00**
Terreno – Centro – Rua Vitória, 1552 sub-esquina com a Rua Pio XII – Terreno com 204,00m² sem benfeitoria **R\$ 350.000,00**
Terreno – Jd Panorâmico – Rua Odontologia – terreno com 422,50m2 sem benfeitoria **R\$ 300.000,00**
Terreno – Cancelli – Rua Terezina, 1891 - terreno de esquina com aprox. 182m² **R\$ 300.000,00**
Terreno – Cond. Morada do Lago – 365,67m² e área comum de 186,37m² sem benfeitoria **R\$ 270.000,00**
Terreno em Santa Tereza – Região do Lago - Travessa Internacional, 1537 – terreno de frente para a BR com área total de 613,97m² com uma casa de madeira **R\$ 220.000,00**
Terreno – Universitário – Rua Porto União, 709 – área de 360m2 **R\$ 165.000,00**
Terreno – Cascavel Velho – Rua Suíça, 2381 – com 403,00, terreno plano sem benfeitoria **R\$ 150.000,00**
Terreno – Jd Colméia – Rua Serra Grande, 604 – área total 360m2 (12X30) sem benfeitorias **R\$ 120.000,00**
Brasmadeira – Rua Maria Tereza Figueiredo, 921 – terreno com 250m² (10X25) **R\$ 90.000,00**
Terreno – Cascavel Velho – Rua Holanda esq. com a Rua Angelo Zonin – área de 480,0m² sendo 16m para a Rua Holanda e 30m para a Rua Angelo Zonin, sem benfeitoria **R\$ 40.000,00 + financiamento**

Chácara – BR 369 KM 165 – área total de 20.000,00m² sendo: 100 metros de frente para a BR-369 km 165 por 200 metros de profundidade. Sem benfeitoria. Distante a 9 minutos do trevo cataratas - aproximadamente 8,6 km **R\$ 1.000.000,00**
Chácara Urbana – Loteamento Chacaras de Recreio Lago Azul – Rua Lagoa Saquarema, 1718 - com 1.829,53m2 sem benfeitorias **R\$ 280.000,00**
Chácara – Comunidade N. Sra. Dos Navegantes – 2,4 alqueires, sendo 2 alqueires mecanizados atualmente com plantação de milho e restante área de reserva legal condominial. 9 km da cidade, acesso pela R. Rio da Paz, com energia elétrica e poço artesiano **CONSULTE-NOS**

escritório com armários, cozinha com armários, área de serviço, quarto de serviço com bwc, sacada, 2 vagas de garagem, depósito, entrada social e de serviço, condomínio com portaria 24 hrs, piscina, 2 salões de festas, 2 elevadores R\$ 1.600,00
Centro – Ed. Guiomar Rezende – Rua Barão do Cerro Azul, 1220 apto 203 – 1 suite, 2 dormitórios, sala, cozinha c/ armários, sacada churrasqueira, wc social, área de serviço, 2 vagas de garagem **R\$ 1.600,00**
Centro – Ed. Avenida – Rua Marechal Deodoro, 3025 apto 806 – 01 suite, 2 dormitórios, sala, cozinha com armários, wc social, área de serviço, 2 vagas de garagem **R\$ 1.600,00**
Centro – Ed. Belatrix – Rua Presidente Kennedy, 717 – apto 803 (fundos) - 1 suite, 1 dormitório, sala ampla, sacada com churrasqueira, área de serviço, 2 vagas de garagem, despensa **R\$ 1.600,00**
Neva – Ed. Allure – Rua Salgado Filho, 1211 – 7º andar – 1 suite, 2 dormitórios, sala, cozinha, bwc social, área serviço, 02 vagas de garagem **R\$ 1.450,00**
Neva – Ed. Blue Marine – apto 402 – 1 suite, 2 dormitórios, sala, cozinha, sacada com churrasqueira, wc social, área de serviço, 2 vagas de garagem **R\$ 1.300,00**
Centro – Rua Santa Catarina, 887 – apto 14 (frente) – 1 suite, 1 dormitório, sala, cozinha, wc, área de serviço e garagem (2) – (Todo Mobiliado) + condomínio **R\$ 1.200,00**
Neva – Ed. Curitiba Residence – Rua Curitiba, 1519 - apt 303 – 3 andar (meio) - 2 dorm. sla, coz, bwc social, área serviço, 01 garagem **R\$ 1.100,00**
Coqueiral – Ed. Martinhago – Rua Presidente Juscelino Kubitschek, 1352 apto 02 – 2 dormitórios, sala, cozinha, wc social, área de serviço, 1 vaga de garagem **R\$ 900,00**
Centro – Rua Carlos de Carvalho, 3157 apto 202 – 2 dormitórios, sala, cozinha, wc social, área de serviço, dep. de empregada com wc, 1 vaga de garagem **R\$ 800,00**
Centro – Ed. Bristol – Rua Paraná, 2465 – 2 dormitórios, sala, cozinha, wc social, área de serviço, quarto de serviço com wc, 1 vaga de garagem **R\$ 780,00**
Ed. Limberger – Rua Francisco Ignácio Fernandes, 612 apto 33 – 2 dormitórios, sala, cozinha com armários e mesa, WC social, área de serviço, 1 vaga de garagem **R\$ 750,00**
Neva – Ed. Ana Luiza - Rua Cuiabá, 3370 apto 13 (frente) – 2 dormitórios, sala, sacada com churrasqueira, área de serviço, wc social, 1 vaga de garagem **R\$ 750,00**
São Cristóvão – Ed. Stocker – Av. Brasil, 2732 apto 01 – 2 dormitórios, sala com sacada, cozinha, área de serviço, wc social, 41 vaga de garagem **R\$ 700,00**
Maria Luiza – Res. Torres Claras – Rua Cuiabá, 565 apto 17 BI A – 2 dormitórios, sala, cozinha, wc social, área de serviço, 1 vaga de garagem **R\$ 650,00**
Neva – Res. Bremen – Rua Pio XII, 1723 apto 13 BI B – 1 suite, 2 dormitórios, sala, cozinha, wc, área de serviço e garagem (1) **R\$ 650,00**
Neva – Res. Águas Claras – Rua Marechal Deodoro, 1563 apto 13 BI 01 – 2 dormitórios, sala, cozinha com armários, wc social, área de serviço, 01 vaga de garagem **R\$ 600,00**
São Cristóvão – Torre do Sol II - Rua José Bonifácio, 532 apto 92 – 2 dormitórios, sala, cozinha, wc social, área de serviço, e 1 vaga de garagem **R\$ 600,00**
Claudete – Res. Morada do Sol I – Rua Jorge Lacerda, 855 apto 12 – 3 dormitórios, sala, cozinha, wc social, área de serviço, 1 vaga de garagem **R\$ 550,00**
Neva – Ed. Lokatel - Rua Vitória, 1735 apto 44 – 02 dormitórios, sala, cozinha, sacada com churrasqueira, área de serviço, 01 vaga de garagem. Prédio com elevador **R\$ 550,00**
Coqueiral – Residencial Cascavel – Rua Francisco Bartini, 1947 apto 44 BI C2 – 3 dormitórios, sala, cozinha, wc social, área de serviço, 1 vaga de garagem **R\$ 550,00**
Cancelli – Cond. Res. João de Barro - Rua Carlos Bartolomeu Cancelli, 993 apto 204 BI 21 – 3 dormitórios, sala, cozinha, wc, área de serviço e garagem (1) **R\$ 450,00**

KITINETES

Tropical – Rua Presidente Juscelino Kubitschek, 1336 kit 203 – totalmente mobiliada com wc social, próximo a Unipar(Condomínio já incluso) **R\$680,00**
Fag – Rua João Kuloski, 488 – Unidades com e sem garagem – 1 suite, sala, cozinha, área de serviço **R\$ 550,00**
Pacambu – Av. Rocha Pombo, 1336 - 03 unidades – 1 dormitório, sala/cozinha, WC social **R\$ 400,00**

SALAS COMERCIAIS/BARRACÕES

Centro – Av. Brasil, 2414 – Amplo terreno com área total de 5.280,00m². Com 3 frentes sendo 66 metros para Av. Brasil - 80 metros para Rua Pato Branco - 66 metros para Rua Maringa. Com benfeitoria sendo 1 construção em alvenaria com aprox. 619,00m2 **R\$ 18.000,00**
Maria Luiza – Rua Prudente de Moraes, 230 (esquina com a Rua Joaquim Távora) – sala com 384m² com 2 banheiros sendo 1 adaptado **R\$4.500,00**
Centro – Rua Rio de Janeiro (próx. Ao Teatro Municipal) - sala com aprox. 130m², com mezanino e 2 wcs, 1 vaga de garagem **R\$ 3.300,00**
Centro – Galeria San Remo – Rua Santa Catarina, 904 – com 160m² incluindo o mezanino – 2 wcs sociais **R\$ 2.300,00**
Centro – Travessa Pe Champagnat esq. com Av. Brasil- slas 201, 203, 205 (unificadas) – com aprox. 160m2, com 3 salas, 2 wcs sendo 1 adaptado, copa e despensa **R\$ 2.000,00**
Tropical – Rua Juscelino Kubitschek, 1615 – sala com 160m² com wc **R\$ 1.800,00**
Centro – Ed. Claudine – Rua São Paulo, 355 – sala com aprox. 70m² com wc **R\$ 1.200,00**
Centro – Rua Marechal C. Rondon, 1818 sl 18 - com 75m² com wc **R\$ 1.000,00**
Centro – Rua Marechal C. Rondon, 1818 sl 12 – sala de esquina, com aprox. 70m2, com 1 wc **R\$ 1.000,00**
Centro – Rua Marechal C. Rondon – 1818 sl 11 – sala com 50m² **R\$ 750,00**
Centro – Rua Marechal C. Rondon, 1818 sl 17 - com 45m² com wc **R\$ 650,00**
Centro – Rua Marechal C. Rondon, 1818 sl 23 – com 40m² com divisórias e 01 wc **R\$ 650,00**
Centro – Rua Mal. Rondon, 1818 sl 24 – c/ 40m² e 1 banheiro, 2º andar- fundos **R\$ 580,00**
Barracão Marginal BR 277 – Rua Abelle Moysés Somensi, 64 – 2 barracões com área total de 3.300,00m², sendo 1.650,00m² cada. Terreno com 1.700,00m², escritório com aproximadamente 160,00m². (Há a possibilidade de locar separadamente **R\$ 26.400,00**
Barracão – Periolo – Marginal da BR 467 – Rua Juvenal Gonçalves da Silva, 2072 – com 470m², com escritório e banheiro, cerca elétrica, pé direito de 5 metros. A uma quadra da Av. Rocha Pombo, fácil acesso a BR 467 **R\$ 5.000,00**

 facebook.com/construtoraviverbem

PRONTO PARA MORAR

-
165m²
DE
ELOGIOS.
-



ÚLTIMAS UNIDADES

www.construtoraviverbem.com.br

edifício  tulipa



45 3223.2586

contato@construtoraviverbem.com.br

Rua Washington Luiz, 77
esquina com a marginal da BR-277
Parque São Paulo - Cascavel/PR

 facebook.com/construtoraviverbem

-
RECEBA
MAIS ELOGIOS
POR METRO
QUADRADO.
-



PRONTO PARA MORAR

www.construtoraviverbem.com.br

estrelícia
EDIFÍCIO



45 3223.2586

contato@construtoraviverbem.com.br

Rua Washington Luiz, 77
esquina com a marginal da BR-277
Parque São Paulo - Cascavel/PR



VENDA - LOCAÇÃO - AVALIAÇÃO

Plantão

Vendas: (45) 99822-1888

Locação: (45) 99804 - 7777

e-mail: vendas@cadiniimoveis.com.br

Rua Presidente Bernardes, 1869 - Centro - (45)3038-0777

LOCAÇÃO	VENDA
APARTAMENTO	APARTAMENTO
CANCELLI-2 quartos, sala, cozinha, área de serviço, bwc, 1 garagem..... R\$ 550,00	RES. DOM OTÁVIO - PARQUE VERDE - 2 quartos, sala, cozinha, área de serviço, bwc social, 1 vaga de garagem..... R\$ 115.000,00
COQUEIRAL-2 quartos, sala, cozinha, área de serviço, bwc, 1 garagem..... R\$ 550,00	RES. WEST PARK - UNIVERSITÁRIO - 2 quartos, sala estar/jantar, cozinha, área de serviço, bwc social, 1 vaga de garagem descoberta..... R\$ 149.000,00
PRESIDENTE-2 quartos, sala, cozinha, área de serviço, bwc, 1 garagem..... R\$ 600,00	ED. TORRE JK - COQUEIRAL - 2 quartos, sala estar/jantar, cozinha, área de serviço, sacada com churrasqueira, bwc social, 1 vaga de garagem..... R\$ 313.000,00
CANCELLI-2 quartos, sala estar/jantar, cozinha, área de serviço, bwc, 1 garagem..... R\$ 600,00	ED. VALPARAISO - CENTRO - 2 quartos, sala estar/jantar, cozinha, área de serviço, sacada com churrasqueira, bwc social, 1 vaga de garagem..... R\$ 320.000,00
TROPICAL-2 quartos, sala estar/jantar, cozinha, área de serviço, bwc, 1 garagem..... R\$ 750,00	ED. JACARANDA - COQUEIRAL - Suíte, 2 quartos, sala estar/jantar, cozinha, área de serviço, sacada com churrasqueira, bwc social, 1 vaga de garagem..... R\$ 360.000,00
SÃO CRISTÓVÃO-2 quartos, sala, cozinha, área de serviço, bwc, 1 garagem..... R\$ 800,00	ED. VALPARAISO - CENTRO - Suíte, 2 quartos, sala estar/jantar, cozinha, área de serviço, sacada com churrasqueira, bwc social, 2 vagas de garagem..... R\$ 380.000,00
CENTRO-2 quartos, sala estar/jantar, cozinha, área de serviço, bwc, 1 garagem..... R\$ 850,00	ED. H RIEGER - CENTRO - Suíte, 2 quartos, sala estar/jantar, cozinha, área de serviço, sacada com churrasqueira, bwc social, 2 vagas de garagem..... R\$ 385.000,00
TROPICAL-2 quartos, sala estar/jantar, cozinha, área de serviço, bwc, 1 garagem..... R\$ 1.000,00	ED. ESTRELICIA - CENTRO - 2 quartos, sala estar/jantar, cozinha, área de serviço, sacada com churrasqueira, bwc social, 1 vaga de garagem..... R\$ 405.600,00
CENTRO-2 quartos, sala estar/jantar, cozinha, área de serviço, bwc, 1 garagem..... R\$ 1.200,00	ED. CURITIBA - CENTRO - Suíte, 2 quartos, sala estar/jantar, cozinha, área de serviço, sacada com churrasqueira, bwc social, 2 vagas de garagem..... R\$ 430.000,00
ED. DE BONA - Suíte, 2 quartos, sala, cozinha, área de serviço, bwc, 2 garagens..... R\$ 1.350,00	ED. DE BONA - CENTRO - Suíte, 2 quartos, sala estar/jantar, cozinha, área de serviço, sacada com churrasqueira, bwc social, 2 vagas de garagem..... R\$ 450.000,00
ED. H RIEGER - Suíte, 2 quartos, sala estar/jantar, cozinha, área de serviço, sacada com churrasqueira, bwc, 2 vagas de garagem..... R\$ 1.500,00	ED. OLÍMPIA - CENTRO - Suíte, 2 quartos, sala estar/jantar, cozinha, área de serviço, sacada com churrasqueira, bwc social, 2 vagas de garagem..... R\$ 475.000,00
ED. H RIEGER - Suíte, 2 quartos, sala estar/jantar, cozinha PLANEJADA, área de serviço, sacada com churrasqueira, bwc, 2 vagas de garagem..... R\$ 1.500,00	ED. ESTRELICIA - CENTRO - Suíte, 2 quartos, sala estar/jantar, cozinha, área de serviço, sacada com churrasqueira, bwc social, 2 vagas de garagem..... R\$ 557.471,00
ED. DE BONA - 4 Suítes, sala estar/jantar, cozinha, área de serviço, sacada com churrasqueira, bwc, 2 vagas de garagem..... R\$ 3.000,00	ED. MODIGLIANI - CENTRO - 3 Suítes, sala estar/jantar, cozinha, área de serviço, sacada com churrasqueira, bwc social, 2 vagas de garagem..... R\$ 940.000,00
CASA	CASAS
MARIA LUÍZA-2 quartos, sala, cozinha, área de serviço, bwc, 1 garagem..... R\$ 600,00	MORUMBI-60m²-2 quartos, sala, cozinha, bwc social, 1 garagem..... R\$ 160.000,00
COND. FRANCISCO FRANCO-3 quartos, sala, cozinha, bwc, área de serviço, 1 garagem..... R\$ 650,00	MORUMBI-60m²-2 quartos, sala, cozinha, bwc social, 1 garagem..... R\$ 175.000,00
CENTRO-3 quartos, sala, cozinha, área de serviço, bwc, 1 garagem..... R\$ 800,00	SANTA CRUZ-60m²-3 quartos, sala, cozinha, bwc social, 1 garagem..... R\$ 190.000,00
SANTA FELICIDADE-2 quartos, sala, cozinha, área de serviço, bwc, 3 garagens..... R\$ 850,00	ANGRA DOS REIS-70m²-3 quartos, sala, cozinha, bwc social, 1 garagem..... R\$ 210.000,00
PARQUE SÃO PAULO-2 quartos, sala, cozinha, área de serviço, bwc, 4 garagens..... R\$ 950,00	ANGRA DOS REIS-69m²-3 quartos, sala, cozinha, bwc social, 1 garagem..... R\$ 220.000,00
SÃO CRISTÓVÃO-3 quartos, sala, cozinha, área de serviço, bwc, piscina, 3 garagens..... R\$ 2.000,00	COND. TERRA NOVA-Suíte, 2 quartos, sala, cozinha, bwc, área de serviço, 2 garagens..... R\$ 230.000,00
QUITINETE	TERRENOS
CENTRO-1 quarto, sala e cozinha conjugado, bwc..... R\$ 400,00	PARQUE SÃO PAULO-Esquina 485,75m² (17x34)..... R\$ 430.000,00
CENTRO- MOBILIADO -1 quarto, sala e cozinha conjugado, bwc..... R\$ 500,00	COUNTRY-700m² - (17,5x40)..... R\$ 430.000,00
UNIVERSITÁRIO-1 quarto, sala e cozinha conjugado, bwc..... R\$ 500,00	CENTRO-770m²-(22x35) Taxa de ocupação de 70%..... R\$ 2.100.000,00
UNIVERSITÁRIO-2 quartos, sala e cozinha conjugado, bwc..... R\$ 550,00	CATARATAS-4.102m² - Ao lado do autódromo..... R\$ 2.100.000,00
UNIVERSITÁRIO-1 quarto, sala e cozinha conjugado, bwc, 1 vaga de garagem..... R\$ 600,00	SOBRADO
SOBRADO	PARQUE SÃO PAULO-160m² - Suíte, 2 quartos, sala estar/jantar, cozinha, bwc social, área de serviço, 2 vagas de garagem..... R\$ 480.000,00
INTERLAGOS - LOT. BARCELONA, Suíte, 1 quarto, sala, cozinha, área de serviço, lavabo, bwc social, sacada, 1 vaga de garagem..... R\$ 700,00	COQUEIRAL-152m² - Suíte, 2 quartos, sala estar/jantar, cozinha, bwc social, área de serviço, 2 vagas de garagem..... R\$ 560.000,00
PARQUE SÃO PAULO - Suíte, 2 quartos, sala estar/jantar, cozinha, área de serviço, lavabo, bwc social, sacada, churrasqueira, 2 vagas de garagem..... R\$ 1.500,00	TROPICAL-225m² - Suíte com closet e hidromassagem, 3 quartos, sala estar/jantar, cozinha, bwc social, área de serviço, 2 vagas de garagem..... R\$ 750.000,00
SALA	
CENTRO - R. Santa Catarina - 2º Andar, 50m², bwc..... R\$ 500,00	
UNIVERSITÁRIO - R. Belas Artes - 38m², bwc..... R\$ 600,00	
GUARUJA - R. Sambambas - 50m², bwc..... R\$ 650,00	
PARQUE SÃO PAULO - R. Francisco Schelle - 45m², bwc..... R\$ 650,00	
UNIVERSITÁRIO - R. Belas Artes - 58m², bwc..... R\$ 700,00	
POSTO SÁBIA - BR 277 20m², bwc..... R\$ 800,00	
POSTO SÁBIA - BR 277 25m², bwc..... R\$ 1.000,00	
POSTO SÁBIA - BR 277 50m², bwc..... R\$ 1.100,00	
UNIVERSITÁRIO - 100m², bwc..... R\$ 1.200,00	
CASCAVEL VELHO - R. Emílio de Menezes, 183m², bwc..... R\$ 1.600,00	
CENTRO - Av. Brasil, 9641, 200m², bwc..... R\$ 2.400,00	
PARQUE SÃO PAULO - R. Químico Bocalina, 240m²..... R\$ 2.400,00	
BARRACÃO	
SÃO CRISTÓVÃO - R. Jacarezinho - 380m², bwc..... R\$ 2.400,00	
BRASMADEIRA - R. Guilherme Piovesan - 300m², bwc..... R\$ 3.000,00	
SÃO CRISTÓVÃO - R. Manaus - 750m², bwc..... R\$ 6.700,00	
UNIVERSITÁRIO - BR 277 - 800m², bwc..... R\$ 9.600,00	
PRESIDENTE - BR 277 - 1.500m², bwc..... R\$ 13.500,00	

www.cadiniimoveis.com.br

GERSON PARANHOS

www.gersonparanhos.com.br CORRETOR DE IMÓVEIS

APARTAMENTOS/CASAS/SOBRADOS:

CASA NO COQUEIRAL: COM SALA COMERCIAL ÁREA TOTAL CONSTRUÍDA DE 255 M² + OUTRA CASA NOS FUNDOS DE 80 M², **R\$ 800.000,00**

SOBRADO NO PARQUE VERDE: 109 M², SUÍTE + 2 QUARTOS, SALA, WC SOCIAL SACADA, LAVABO, LAVANDERIA E GARAGEM **R\$ 300.000,00**

CASANOESMERALDA: ALVENARIA PROXIMO ATITOMUFFATO, ALV. 115 M² COM 2 QUARTOS, SALA, COZINHA, GARAGEM + EDÍCULA NOS FUNDOS, TERRENO 456 M², **R\$ 260.000,00**

LOTES A VENDA:

ESQUINA PROX. A TANCREDO, 450,00 M² (15 X 30), COM CASA DE 130,00 M², RUA GUANABARA ESQ. APARECIDA DO NORTE **R\$ 500.000,00**

ESQUINA ENFRENTA FAG: 612,00, (17,50 X 35,00), RUA ANÍBAL CURI, COM JOÃO CORREA, ACEITO SOBRADO DE MENOR VALOR **R\$ 450.000,00**

LOTE NO SÃO CRISTÓVÃO: 490,00 M², (14 X 35), COM CASA DE MADEIRA 119 M², RUA CLÓVIS BEVILACQUA, SUB ESQUINA COM A RUA JACAREZINHO **R\$ 350.000,00**

LOTE P/ COMÉRCIO: 420,00 M² (12 X 35), PROX. RUA EUROPA E O PAC DO BRASÍLIA **R\$ 290.000,00**

ESQUINA NA UNIOESTE: 525 M², (15 X 35), RUA DO ALEIJADINHO C/ FEITOR **R\$ 290.000,00**

LOTENAMANAUS: 1.035,00 M², SENDO 72 METROS FRENTE PARA MANAUS, ENFRENTA O PARQUE DA VITÓRIA, CONSTROI PARCIALMENTE, SOMENTE AVISTA **R\$ 300.000,00**

LOTE NA FAG: 409,00 M², (13,30 X 31,00) AV. AMAZÔNIA **R\$ 185.000,00**

MIRANTE: 200,00 m², RUA ERVAL COM PROJETO DE 2 SOBRADOS DE 100 M² CADA **R\$ 160.000,00**

ESQUINA JD. SANTO ANTÔNIO: 228,00 M², COM BENFEITORIAS ALUGADAS **R\$ 160.000,00**

ESQUINA JD PRESIDENTE, 480 M² (16 X 30) RUA MARIO KATO COM PLANALTO **R\$ 120.000,00**

CHÁCARA 4.2 ALQUEIRES, C/ CASA, SENTIDO RIO DO SALTO, SENDO 4 KM FORA DO ASFALTO **R\$ 420.000,00**

BARRACÃO JD. AMIZADE, 278,00 + CASA 104 M², TERRENO 765,00 M², RUA PROFESSOR CARLOS DOMINGOS GONÇALVES Nº 301, PROXIMO A RUA RIO DA PAZ, **R\$ 400.000,00**

Rua Souza Naves, 4150 - abaixo do Itaú

Fone **3225.2540** -
99972-3834 / 8403-0652



Venha morar no Tropical!

(Segurança e qualidade de vida)

VENDAS

(45) 3226-4366
(45) 98426-2958



Área Construída 85 m² - Privativa/Garagem 75 m²



Área Construída 65 m² - Privativa/Garagem 75 m²

(*Mobiliário e bancadas meramente ilustrativos)
(*Dimensão aproximada das áreas e medidas)

Bairro Tropical EM CONSTRUÇÃO

Rua Jaú



CONDOMÍNIO RESIDENCIAL JAUÁ

36 unidades residenciais 2 SALÕES DE FESTAS - 50m² + 50m²

FINANCIAMENTO:



Minha Casa Minha Vida

PRÓXIMO:
Shopping JI UNIPAR e CEEP
Iraní Supermercado
Clube Comercial Hiper Muffato
Rodoviária Prefeitura



Moretti

Assessoria Imobiliária

Av. Brasil, 7515 - Ed. Moretti - TEL. (45) 3322-1515 www.vmoretti.com.br / e-mail: vmoretti@vmoretti.com.br

CHÁCARA: Cascavel - Chácara sem benfeitorias com aprox. 38.894m² (perímetro urbano) ideal para loteamento ou condomínio fechado. R\$6.000.000,00

TERRENO: Centro - R. São Paulo, nº 384 com aprox. 780m² (19,5x40). R\$1.900.000,00

TERRENO: FAG - Rua João Padilha, nº 284, c/ (4x40) 560m² R\$300.000,00

TERRENO: Condomínio Residencial Treviso R\$420.000,00

TERRENO: LOTEAMENTO FLOREAS DO PARANÁ - Avenida Expresso Nordeste esquina com a Rua Paraná, com (10,24x25) 256m² R\$125.000,00

BARRACÃO: Vila Elizabeth - Rua Cuiabá esq. com Av. Tancredo Neves, com aprox. 420m², sob lote de 259,25m² R\$2.800.000,00

BARRACÃO: Domitiliano Theobaldo Bresolin - Av. Renato Festugato, nº 738, com 648,44m², sob terreno de 2500m² R\$980.000,00

BARRACÃO: Alto Alegre - Rua Silvino Casagrande, com 320m², mais escritório com 20m², lote 14x40(560m²) R\$550.000,00

CONJUNTO COMERCIAL: Centro - Rua Carlos Gomes (meia quadra da Av. Brasil) sob terreno de 720m² (20x36). R\$6.000.000,00

SALA COMERCIAL: Coqueiral - Rua Paraná, nº 5982 com aproximadamente 110m² e 01 bwc. R\$500.000,00

SALA COMERCIAL: C/ CASA: Claudete - Rua Jorge Lacerda, com 136,86m² total, sendo uma sala comercial e uma casa em alvenaria. R\$250.000,00

APTO: Ed. Abraham Lincoln (planta) - Centro, Rua Natal, 03 quartos, sala 02 ambientes, sacada com espaço gourmet, cozinha, lavabo, área de serviço e banheiro, 02 vagas de garagem (com opção de transformar em 04 vagas) ampla área de lazer R\$1.083.700,00

APTO: Residencial Vivace - Rua Salgado Filho, com 01 suíte master, 02 suítes, sala, sacada com churrasqueira, cozinha, área de serviço, 02 vagas de garagem. Consulte-nos. R\$550.000,00

APTO: Residencial Ed. Jilila Park - Centro, Rua Machado de Assis, 01 suíte com móveis planejados, banheiro da suíte com hidro, 02 quartos, sala 02 ambientes, cozinha com móveis planejados, área de serviço com armários, lavabo e sacada com churrasqueira, 02 vagas de garagem R\$370.000,00

APTO: Ed. Sylvio Kissalla - Centro, Rua Erchim, nº 1354, 01 suíte, 02 quartos, sala 02 ambientes, cozinha, e banheiro social, área de serviço, 02 vagas de garagem e sacada com churrasqueira R\$688.200,00

APTO: Ed. Torre Nobre - Centro, Rua Souza Naves, nº 3525, 01 suíte c/ closet e armários, 02 quartos c/ armários, sala 02 ambientes, cozinha planejada, banheiro social, área de serviço c/ armários, 01 vaga de garagem R\$550.000,00

APTO: Ed. Thomas Jefferson (planta) - Tropical, Rua Pres. Kennedy, 01 suíte, 02 quartos, sala e cozinha, banheiro social, área de serviço, 01 vaga de garagem (com opção de transformar em 02 vagas) R\$544.400,00

APTO: Ed. João B. Cunha - Centro, Rua Riochuelo, nº 2420, 01 suíte, 01 quarto, sala 02 ambientes, cozinha, banheiro social, área de serviço, 02 vagas de garagem R\$514.300,00

APTO: Ed. Assafinã - Maria Luiza, Rua Mabel, 01 suíte, 02 quartos, sala 02 ambientes, cozinha, banheiro social, área de serviço, 02 vagas de garagem. Consulte-nos. R\$500.000,00

APTO: Ed. Casa Nova - Rua Mato Grosso, Centro, 01 suíte, 02 quartos, sala, cozinha com armários, banheiro social, dependência de empregada, área de serviço, 02 vagas de garagem R\$405.250,00

APTO: Ed. L'Essence - Rua Manoel Ribas, Centro, 01 suíte com sacada, 02 quartos, sala 02 ambientes, sacada com churrasqueira, cozinha, área de serviço, 02 vagas de garagem R\$450.500,00

APTO: Ed. Monte Real - Centro, Rua Manoel Ribas, nº 2215, 01 suíte com armários planejados, sala 02 ambientes, sacada com churrasqueira, cozinha, área de serviço, 01 vaga de garagem R\$425.000,00

APTO: Ed. Manoel Ribas I - Centro, Rua Manoel Ribas, 01 suíte com sacada, 02 dormitórios, sala 02 ambientes, sacada com churrasqueira, cozinha, área de serviço, 01 vaga de garagem R\$450.500,00

APTO: Ed. Rio Branco - Centro, Rua Rio Grande do Sul nº 769, 11º Andar, com piscina no condomínio, elevador, 01 suíte e 01 quarto, 01 quarto escritório, demais dependências R\$400.000,00

APTO: Ed. Monte Real - Rua Castro Alves, nº 2215, com aprox. 176,86m², 01 suíte, 02 quartos, sala 02 ambientes, sacada, cozinha, banheiro social, área de serviço, escritório, 01 vaga de garagem R\$1.650.000,00

APTO: Ed. Monte Alto - Rua Carlos de Carvalho, Centro, com 01 suíte, 02 quartos, sala 02 ambientes, cozinha, área de serviço, banheiro social, e 01 vaga de garagem R\$530.000,00

APTO: Ed. Hilário Felipe Efigem - R. Pres. Kennedy, Cristal, com 01 suíte, 02 quartos, sala, cozinha, área de serviço, banheiro social, sacada c/ churrasqueira e 01 vaga de garagem R\$300.000,00

APTO: Ed. Dom Luigi - Rua Dom Pedro, nº 490, Canadá, 01 suíte, 02 quartos, sala de estar e jantar, cozinha, área de serviço, banheiro social, sacada gourmet e 01 vaga de garagem R\$300.000,00

APTO: Residencial Aracuz - Centro, Rua Manoel Ribas, nº 2420, 01 suíte, 01 quarto, sala, cozinha, área de serviço, 02 vagas de garagem R\$248.865,34

APTO: Residencial Harmonia - Centro, Rua Maracá, 01 suíte, 02 quartos, sala 02 ambientes, cozinha com móveis planejados, área de serviço, 02 vagas de garagem R\$230.000,00

APTO: Ed. San Fernando - Centro, Rua Souza Naves, nº 4081, 02 quartos, sala, sacada, cozinha planejada, área de serviço, 01 vaga de garagem R\$230.000,00

APTO: Res. Coqueiral - Coqueiral, Rua das Palmeiras, nº 957, 03 quartos, sala 02 ambientes, cozinha, banheiro social, área de serviço, 01 vaga de garagem R\$205.000,00

APTO: Res. Cerro Azul - Coqueiral, Av. Brasil, nº 9883, 03 quartos, sala 02 ambientes, cozinha com móveis planejados, banheiro, área de serviço, 01 vaga de garagem R\$180.000,00

APTO: Ed. Patrícia - Rua Pernambuco, nº 1365, 03 quartos, sala 02 ambientes, cozinha, banheiro, área de serviço, sacada e 01 vaga de garagem R\$180.000,00

APTO: Res. Moradia da Oliveira II - Neva, Rua Cuiabá, nº 2599, 02 quartos, sala e cozinha, banheiro, área de serviço e 01 vaga de garagem R\$120.000,00

CASA P/ FINS COMERCIAIS: Centro - com aprox. 342,46m² e terreno com 550,25m², 01 suíte, 02 quartos, sala de estar e jantar, 02 salas TV, 02 bwc sociais, escritório, cozinha com armários, área de serviço, edícula c/ churrasqueira, 01 vaga de garagem coberta e 03 sem cobertura R\$1.650.000,00

CASA: Centro - Rua Belo Horizonte, nº 253, com casa sob terreno de 497m² (14x35) R\$800.000,00

CASA: Pq São Paulo - R. Pe. Anchieta, mista com aprox. 131m² e terreno com 420m² (12x35), 04 quartos, 02 salas, cozinha, 02 banheiros, dispensa, escritório, área de serviço, 01 vaga de garagem coberta e várias vagas de estacionamento R\$650.000,00

CASA: Canadá - com aprox. 158m² e terreno com 616m², 03 quartos, sala, cozinha, banheiro social, área de serviço, banheiro, 02 vagas de garagem R\$420.000,00

CASA: Canadá - Com aprox. 120m² e terreno com 603m², 03 quartos, sala, cozinha com armários, 1 banheiro, área de serviço, 02 vagas de garagem R\$340.000,00

CASA: Pq São Paulo - R. Pe. Anchieta, madeira, 03 quartos, 01 sala, cozinha, banheiro, 03 vagas de estacionamento, sob terreno com 402m² R\$340.000,00

CASA: Santa Cruz - Em alvenaria com 01 suíte, 02 quartos, sala e jantar, cozinha, 02 banheiros, área de serviço, área de churrasqueira, 03 vagas de estacionamento (sem cobertura) R\$300.000,00

CASA: Guarujá - Rua das Palmas, 1125, com 02 casas construídas em alvenaria sob terreno de 264,00m² R\$180.000,00

CASA: Res. Pantanal, com 02 quartos, sala, cozinha, banheiro, 02 vagas de garagem R\$130.000,00

CASA: Rua Onix, Jd. Esmeralda com 02 quartos, sala, cozinha, banheiro, área de serviço, dispensa e 01 vaga de garagem R\$120.000,00

SOBRADO: Floresta, com aprox. 64m², 02 quartos, sala de estar, home office, cozinha, banheiro social, área de serviço, 01 vaga de garagem R\$170.000,00

SOBRADO: Fag. Rua Alcebades B. Domingues, 513, com 01 suíte e 02 quartos, sala e cozinha, lavabo, banheiro social, área de serviço, 02 vagas de garagem (sendo 01 vaga coberta) R\$140.000,00

SOBRADO: Roma, com aprox. 178,88m², 01 suíte c/ closet e sacada, 02 quartos, banheiro social, sala de estar, sala de jantar, escritório, cozinha, área de serviço, 02 vagas de garagem c/ churrasqueira R\$550.000,00

SOBRADO: Tropical, com aprox. 189m², 01 suíte c/ hidro e sacada, 02 quartos, sala 02 ambientes, cozinha, escritório, 01 banheiro social, área de serviço, churrasqueira, piscina, 02 vagas de garagem R\$700.000,00

SOBRADO: Universitário, com aprox. 338m² 01 suíte master, 03 quartos c/ sacada, sala de estar e cozinha, 02 banheiros sociais, espaço gourmet, mais edícula com 01 suíte, 02 quartos, sala, cozinha e banheiro social, 04 vagas de garagem (apreciação a gás) R\$980.000,00

SOBRADO: Maria Luiza, 03 suítes sendo 01 suíte master, sala com lareira, escritório, banheiro social, cozinha com móveis R\$1.600.000,00

LOCAÇÃO - APARTAMENTOS e QUINTINETS

APTO: - Av. Carlos Gomes, nº 2546, c/ aprox. 220m², 02 suítes, 01 quarto, 01 banheiro, 02 salas, cozinha, área de serviço, terraço, 02 vagas de garagem R\$52.000,00

APTO NOVO: Ed. Valentina Centro, com 01 suíte, 02 quartos, sala 02 ambientes, cozinha com balcão, sacada com churrasqueira, área de serviço, 02 vagas de garagem R\$1.500,00

APTO: Ed. Rio Branco - Centro, Rua Rio Grande do Sul, nº 769, 01 suíte, 02 quartos, sala 02 ambientes, cozinha, banheiro, área de serviço, 01 vaga de garagem R\$1.500,00

APTO: Ed. Torre Nobre - Centro, Rua Souza Naves, nº 3525, 01 suíte c/ closet e armários, 02 quartos c/ armários, sala 02 ambientes, cozinha planejada, banheiro social, área de serviço c/ armários, 01 vaga de garagem R\$1.400,00

APTO NOVO: Centro, com 01 suíte, 02 quartos, sala 02 ambientes, sacada com churrasqueira, área de serviço, 02 vagas de garagem R\$1.350,00

APTO: Ed. Galimmar Rezende - Centro, com 01 suíte, 02 quartos, sala 02 ambientes, sacada, área de serviço com churrasqueira, área de serviço, 02 vagas de garagem R\$1.300,00

APTO: Ed. Monte Real - Rua Castro Alves, nº 2215, 01 suíte com armários planejados, 02 quartos, sala 02 ambientes, cozinha com móveis planejados, banheiro social, área de serviço, escritório com armários, sacada fechada com blindex e móveis, 01 vaga de garagem R\$1.200,00

APTO: Centro, com 01 suíte, 02 quartos, sala 02 ambientes, sacada, cozinha, área de serviço e 01 vaga de garagem R\$1.100,00

APTO: Ed. Dom Rafael - Centro, Rua Marechal Floriano, nº 2877, 01 suíte, 02 quartos, sala 02 ambientes, sacada, banheiro, área de serviço, dependência de empregada, 02 vagas de garagem R\$1.100,00

APTO: Ed. Dom Luigi - Rua Dom Pedro, nº 490, Canadá, 01 suíte, 02 quartos, sala de estar e jantar, cozinha, área de serviço, sacada gourmet e 01 vaga de garagem R\$850,00

APTO SEMI-MOBILIADO: Ed. San Louis - Rua Salgado Filho, nº 2716, Centro, 02 quartos c/ móveis planejados, sala de estar e jantar c/ painel de TV, cozinha planejada, área de serviço, sacada e 01 vaga de garagem R\$850,00

APTO: Ed. Van Gogh - Cancelli, Rua Teresina, nº 580, 01 suíte, 02 quartos, sala, sacada, cozinha, área de serviço, 01 vaga de garagem R\$800,00

APTO SEMI-MOBILIADO: Ed. San Fernando - Centro, Rua Souza Naves, nº 4081, 02 quartos, sala com mesa e estante, sacada, cozinha planejada, área de serviço, 01 vaga de garagem R\$800,00

APTO MOBILIADO: Ed. San Fernando - Centro, Rua Souza Naves, nº 4081, 02 quartos com armários e cama, sala com mesa e estante, sacada, cozinha completa, área de serviço c/ máquina de lavar, 01 vaga de garagem R\$750,00

APTO: Ed. Topazio - Centro, Rua Paraguai, nº 898, com 01 suíte, 02 quartos, sala com sacada, cozinha, banheiro, área de serviço, 01 vaga de garagem R\$750,00

APTO: Centro, Rua Pio XII, nº 2371, com 02 quartos, sala com sacada, cozinha com balcão, banheiro, área de serviço, 01 vaga de garagem (condomínio baixo) R\$745,00

APTO: Centro, Rua Pio XII, nº 2371, com 02 quartos, sala com sacada, cozinha com balcão, banheiro, área de serviço, 01 vaga de garagem (condomínio baixo) R\$695,00

APTOS NOVOS: Coqueiral, Rua Paraná, nº 5982, 02 quartos (sendo 01 c/ sacada), sala e cozinha conjugadas, banheiro, área de serviço, 01 vaga de garagem R\$690,00

APTO: Ed. Roma - Tropical, Rua Juscelino Kubitschek, nº 1610, 01 quarto, sala c/ sacada, cozinha com armário, área de serviço, 01 vaga de garagem R\$650,00

APTO: Ed. Parque das Aves - Maria Luiza, Rua Julio Szymanski, nº 87, com 03 quartos, sala, cozinha, área de serviço, 01 vaga de garagem R\$600,00

APTO: Ed. Vitória - Alto Alegre, Rua: Vitória nº 2764, com 02 quartos, sala, cozinha, sacada, área de serviço, 01 vaga de garagem R\$500,00

APTO: Ed. Roma - Tropical, Rua Juscelino Kubitschek, nº 1610, 01 quarto, sala c/ sacada, cozinha com armário, área de serviço, 01 vaga de garagem R\$600,00

APTO: Res. Palmeiras - Rua Cipreste, nº 237, Parque Verde, 02 quartos, sala, cozinha, banheiro, área de serviço, 01 vaga de garagem R\$550,00

QUINTINTE: Res. Gaborito - Jardim Universitário, Rua do Feitor, nº 65, 01 quarto com sacada, sala, cozinha com armário, área de serviço, banheiro, 01 vaga de garagem R\$380,00

QUINTINTE: Res. Gaborito - Jardim Universitário, Rua do Feitor, nº 65, 01 suíte com sacada, sala, cozinha com armário, área de serviço, 01 vaga de garagem R\$380,00

QUINTINTE: Res. Gaborito - Jardim Universitário, Rua do Feitor, nº 65, 01 quarto, sala, cozinha com armário, área de serviço, banheiro, 01 vaga de garagem R\$370,00

QUINTINTE: Res. Gaborito - Jardim Universitário, Rua do Feitor, nº 65, 01 suíte, sala, cozinha com armário, área de serviço, 01 vaga de garagem R\$370,00

QUINTINTE: Res. Gaborito - Jardim Universitário, Rua do Feitor, nº 65, 01 quarto, sala, cozinha com armário, área de serviço, banheiro, 01 vaga de garagem R\$360,00

LOCAÇÃO - CASAS E SOBRADOS

CASA P/ FINS COMERCIAIS COM TERRENO: Centro - Rua Rio Grande do Sul esq. Rua Manoel Ribas, casa aprox. 170,00m² sob terreno de 1.166,75m² R\$5.000,00

CASA P/ FINS COMERCIAIS: Centro - com aprox. 342,46m² e terreno com 550,25m², 01 suíte, 02 quartos, sala de estar e jantar, 02 salas TV, 02 bwc sociais, escritório, cozinha com armários, área de serviço, edícula c/ churrasqueira, 01 vaga de garagem coberta e 03 sem cobertura R\$4.000,00

CASA: Rua Osvaldo Cruz, 1364, Centro, com 01 suíte, 02 quartos, 02 salas, cozinha, banheiro social, 02 vagas de garagem com churrasqueira e área de serviço R\$1.800,00

CASA: Rua Fagundes Varela (frente), 942, Alto Alegre, de madeira, com aprox. 112m², 03 quartos, 02 salas, cozinha, banheiro, área de serviço, 02 vagas de garagem R\$800,00

CASA: Rua Fagundes Varela (frente), 942, Alto Alegre, de madeira, com aprox. 112m², 03 quartos, 02 salas, cozinha, banheiro, área de serviço, 02 vagas de garagem R\$700,00

CASA: Rua Salgado Filho, 4335, Cancelli, com 02 quartos, sala, cozinha, banheiro, área de serviço, 01 vaga de garagem coberta e várias vagas de estacionamento R\$800,00

CASA: Rua Fagundes Varela (fundo), 942, Alto Alegre, com aprox. 88 m², 02 quartos, sala, cozinha, banheiro, área de serviço, 02 vagas de garagem R\$700,00

CASA C/ SALA COMERCIAL: Casa na Rua Jorge Lacerda, Claudete, com 61,10m² com 01 suíte e 01 quarto, sala, cozinha, 1 banheiro, área de serviço e 01 sala comercial na frente R\$700,00

CASA: Rua Nossa Senhora da Penha, 450, Santos Dumont, 02 quartos, sala, cozinha, banheiro, 02 vagas de garagem R\$400,00

CASA: Casa na Mario Kato Kato, Jd. Presidente, com aprox. 70m² com 03 quartos, sala, cozinha, banheiro, área de serviço e 01 vaga de garagem (frente) R\$600,00

CASA: Res. Pantanal, com 02 quartos, sala, cozinha, banheiro, 02 vagas de garagem R\$500,00

SOBRADO P/ FINS COMERCIAIS: Centro - Rua Presidente Kennedy, nº 493, com aprox. 304m², c/ 02 suítes, 02 quartos, 02 salas, cozinha, lavabo, edícula c/ 01 quarto, sala e banheiro, 02 vagas de garagem cobertas e várias vagas de estacionamento no terreno R\$4.000,00

SOBRADO: Fag. Rua Alcebades B. Domingues, 513, com 01 suíte e 02 quartos, sala e cozinha, lavabo, banheiro social, área de serviço, 02 vaga de garagem (sendo 01 vaga coberta) R\$1.400,00

SOBRADO: Rua Jade, 295, Esmeralda, c/ aprox. 150m², 02 quartos, sacada, 02 salas, cozinha, banheiro social, área de serviço e 02 vagas de garagem R\$800,00

LOCAÇÃO - SALAS COMERCIAIS, BARRACÃO, TERRENO

SALA COMERCIAL NOVA: Centro Av. Brasil, 1705, esq. com R. Nereu Ramos, com aprox. 298,34m², 02 bwc R\$19.500,00

SALA COMERCIAL: Centro Av. Brasil, 8023, esq. com Rua Nereu Ramos, com aprox. 15,50m², 15 vagas de garagem ao lado da Casa Econômica, Bo do Brasil e outras agências R\$15.000,00

SALA COMERCIAL: Centro sala com aprox. 280m², Rua Carlos de Carvalho, nº 4090 R\$14.000,00

SALAS COMERCIAIS: Clínica com 7 salas c/ aprox. 115,10m², mais sala de procedimentos, Rua São Paulo, 2229, Centro R\$5.500,00

SALA COMERCIAL NOVA: Centro R. Nereu Ramos, com aprox. 104m², 01 bwc R\$4.900,00

SALA COMERCIAL COM MEZANINO: Centro Com. Emma Ferlin, Rua Paraná, nº 4753, sala 02, com aprox. 220,43m², com 02 vagas de garagem R\$4.932,00

SALA COMERCIAL NOVA COM MEZANINO: Centro - Com. Idalina Schumacher, Rua Nereu Ramos, sala 02, com aprox. 197,75m² R\$4.856,00

SALA COMERCIAL NOVA: Centro R. Uruguaçu, com aprox. 85m², 01 bwc R\$4.500,00

SALA COMERCIAL NOVA COM MEZANINO: Centro Com. Idalina Schumacher, Rua Paraná, sala 07, com aprox. 181,84m² R\$4.466,00

SALA COMERCIAL: Centro - Rua Carlos de Carvalho, nº 3597, sendo 07 salas, 01 cozinha, 01 banheiro, sacada, 02 vagas de garagem R\$3.800,00

SALA COMERCIAL NOVA COM MEZANINO: Centro Com. Emma Ferlin, Rua Paraná, nº 4753, sala 03 e 04 com aprox. 195,96m² com 02 vagas de garagem R\$3.790,00

SALA COMERCIAL NOVA COM MEZANINO: Centro Com. Emma Ferlin, Rua Paraná, 4753, sala 05, 06, 07 e 08, com aprox. 180,59m², com 02 vagas de garagem R\$3.674,00

SALA COMERCIAL NOVA COM MEZANINO: Centro Com. Emma Ferlin, Rua Paraná, 4753, sala 08, com aprox. 170,75m², com 02 vagas de garagem R\$3.473,00

SALA COMERCIAL NOVA: Centro R. Nereu Ramos, com aprox. 52m², 01 bwc R\$2.900,00

SALA COMERCIAL: Alto Alegre - Avenida Assunção, 708 Sala 02, tereço com 133,47m² e mezanino com 87,26m² Total de 220,73m² R\$2.300,00

SALA COMERCIAL: Centro - Av. Brasil, nº 7174, com aprox. 40m², 01 banheiro R\$2.200,00

SALA COMERCIAL: Coqueiral - Rua Paraná, nº 5982, com aprox. 110m², 01 banheiro R\$2.200,00

SALA COMERCIAL: Centro - Rua Vicente Machado, nº 1275, com aprox. 130m² R\$2.100,00

SALA COMERCIAL: Centro - Rua Vicente Machado, nº 1275, com aprox. 100m² R\$2.100,00

SALA COMERCIAL: Alto Alegre - Rua Flamboyant, nº 155, aprox. 259m², com 11 ambientes, 01 cozinha, 04 banheiros R\$1.800,00

SALA COMERCIAL: Pioneiros Catarinenses - Av. Tancredo Neves, nº 1923, aprox. 95m², com 01 cozinha, 01 banheiro R\$1.600,00

SALA COMERCIAL: Alto Alegre - Avenida Assunção, 708 Sala 01 com 107,00m² (térreo) e mezanino com 68,00m² Total 175m² R\$1.500,00

SALA COMERCIAL: Alto Alegre - Avenida Assunção, 708 Sala 02 (2º pav.) com 75,70m² R\$1.300,00

SALA COMERCIAL 1º pav: Centro Com. Emma Ferlin, Av. Brasil, 8120, com aprox. 86,47m², com 01 vaga de garagem R\$1.314,00

SALA COMERCIAL: Centro - Rua Rio Grande do Sul, nº 2151, Sala Comercial 05, com aprox. 84,90m², com 01 banheiro R\$1.100,00

SALA COMERCIAL: Centro - Rua Vicente Machado, nº 1275, (1º pavimento - fundos) com aprox. 50m² R\$1.100,00

SALA COMERCIAL: Centro - Rua Salgado Filho, nº 2250, com aprox. 90m², com 02 banheiros R\$1.000,00

SALA COMERCIAL: Centro - Av. Brasil nº 7174, 1º pavimento, com aprox. 48m², com 01 banheiro R\$800,00

SALA COMERCIAL: Claudete - Rua Jorge Lacerda, nº 1551, com aprox. 63,36m² e 1 banheiro R\$700,00

BARRACÃO: Centro - Rua Presidente Kennedy, nº 970, com aprox. 1.300m² sob terreno de aprox. de 3000m² R\$900,000

BARRACÃO: Núcleo de Produção Industrial III - Rua Mauro Gonçalves, nº 111, aproximadamente 543,93m², com recepção, sala administrativa e banheiro, cozinha, mezanino com churrasqueira e banheiro, refeitório com banheiro R\$55.000,00

BARRACÃO: Rua Mal. Rondon, nº 2589, Centro, com aproximadamente 400m², 02 banheiros R\$5.000,00

TERRENO C/ SALA COM: Centro - Rua Paraná, 4647 com aprox. 864m² (22,5X38,4) R\$3.000,00

TERRENO DE ESQUINA: Centro - Rua Erchim esq. c/ a Rua Olavo Bilac com (50X40) 2.000m² Consulte-nos.

Topo de prédio para colocação de antena: Centro Comercial Cascavel, Rua Paraná, nº 3035, Centro, aprox. 16m² R\$200,00 o metro quadrado, podendo ser locado parcialmente

IZ MOBILIÁRIA ZANEL LTDA.

Administração e Vendas

APARTAMENTOS: CRECI 1696-J

APTO NOVO semi - mobiliado - Suíte c/closet, suíte, 2 quartos, sala (2 ambientes), sacada ampla com chur, bwc, lav, coz/(mobiiliada) lav(mobiiliada), 2 vaga de gar, dep, aquecimento a gás, Rua São Paulo esq com Rua Pio XII, Ed. Gerhart, centro. R\$ 1.000,00+ não possui cond

APTO Amplo semi - mobiliado - Suíte master, dois quartos, sala (2 ambientes), sacada, bwc, coz, lav, 2 vaga de gar lado a lado, Rua Presd. Kennedy, Prox. a UNIPAR, Ed. Athenas. R\$ 1.500,00+ possui cond

APTO semi - mobiliado - Suíte, dois quartos, sala (2 ambientes), sacada com churrasqueira, bwc, coz, lav, 2 vaga de gar, Predio possui e elevador, salão de festas e piscina, Rua Sete de Setembro, Centro, Ed. Mariana. R\$ 1.100,00+ possui cond

APTO - Suíte, dois quartos, sala (2 ambientes), sacada com churrasqueira, bwc, coz, lav, 1 vaga de gar, Predio possui e elevador e salão de festas, Rua Manaus, Country, Resd. Veronica. R\$ 1.000,00+ não possui cond

APTO - 2 quartos, sl, coz, bwc, lav e 1 garagem, Rua Castro Alves, Ed. Monterey, Centro prox ao Alfa Plaza R\$500,00+cond

APTO - 2 quartos, sala, cozinha, banheiro, área de ser e 1 vaga de garagem, Rua Recife, centro R\$ 950,00 + não possui cond

APTO - Suíte, 2 quartos, sala, coz, banheiro, área de ser e 1 vaga de garagem, Rua Recife, Ed Charrua R\$ 750,00 + cond

APTO - 2 qts, bwc, sala, coz, lav e gar. Rua João Padilha, FAG, Ed. Vogt R\$ 550,00 não possui cond

APTO - 1 qts, bwc, sala, coz, lav e gar. Av Torres, Ed. Torres, em frente a FAG R\$ 650,00 não possui cond

APTO - 1 qts, bwc, sala, coz, lav e gar. Rua Paraná, centro, Ed. Izabel R\$ 650,00 não possui cond

CASAS:

CASA ALVENARIA - Suíte, 2 quartos, sala, cozinha, bwc, área de serviço e garagem, possui churrasqueira. R Rafael Picolli, country. R\$ 1.000,00

CASA ALVENARIA - 2quartos, sala, cozinha, bwc, área de serviço e garagem, possui churrasqueira. R Giovanni Palma, Canadá R\$ 800,00

CASA MISTA - 2 quartos, sala, cozinha, bwc, área de serviço e amplo terreno. R Manoel Ribas, centro. R\$ 600,00+ POSSUI OPÇÃO DE LOCAR DUAS UNIDADES NO MESMO TERRENO

CASA MISTA(frente) - 2 quartos, sala, cozinha, bwc, área de serviço e garagens. R Pernambuco, coqueiral R\$ 500,00

SALA:

SALA COMERCIAL TERREA CENTRO- com aprox.304m de área , escritório, banheiros e deposito, Rua Paraná, entre Rua 7 de Setembro e Rua Castro Alves, ao lado do Alfacon, Centro. R\$9.000,00

BARRACAO- com aprox.600 de área e 600m de estacionamento, entrada pela Av. Brasil e pela Rua Maringá, prox Muffato Max. R\$7.000,00

BARRACÃO: Aprox. 575m de área const. e 1.700m de terreno, Próximo à Prefeitura, Av. Brasil possui acesso pela Rua Paraná R\$ 4.500,00

IMÓVEIS PARA VENDA

ÁREA RURAL-FRENTE PARA BR 467 24.000 m², com 200 m de testada para a BR, com edificações comerciais residenciais, suinocultura e campo de futebol, em Sede Alvorada, Cascavel-Pr. R\$ 1.250.000,00

ÁREA URBANA- 2050 m² na BR 467 prox ao trevo cataratas, com 1 barracão de 300 m² e casa de 150 m². R\$ 1.500.000,00

ÁREA RURAL- 10 alq. past, frente para BR, c/trevo de acesso, em Santa Maria prox. policia Rod. R\$ 800.000,00 (rec Imóveis)

APTO NOVO - 3 Suítes, 2 salas, coz, churras, bwc, lav, 2 v gar, aprox. 225m², Rua Salgado Filho, Ed. Vivace, centro R\$ 725.000,00

ÁREA RURAL - 10 alqueires, sendo 8 me, em Santa Maria, município de Santa Tereza, aceita Imóveis em Cvel-Pr. R\$ 1.100.000,00

CASA ALVENARIA- Terreno com 574,98m² e casa com 160 m², Santa Tereza do Oeste. R\$ 580.000,00

CASA ALVENARIA mobiliada com piscina- Terreno com 250m² e casa com 150 m², localizada no Jd. Padovani. R\$ 400.000,00

CASA ALVENARIA- Terreno com 504m² e casa com 192 m², localizada no Pq São Paulo R\$ 400.000,00

CASA ALVENARIA- Terreno com 224m² e casa com 135 m², Santa Tereza do Oeste, R\$ 400.000,00

CASA ALVENARIA- Terreno com 685m² (19x45) e casa com 117 m², Santa Cruz, próximo a UNIVEL R\$ 370.000,00

CASA ALVENARIA- Terreno com 224,35m² e casa com 110 m², Santa Tereza do Oeste. R\$ 245.000,00

CASATEREOTROPICAL-com aprox. 450m de área e terreno de 202m², semi mobiliado possui piscina, aceita permuta R\$1.200.000,00

CASA ALVENARIA- Terreno com 96m² e casa com 78 m², Jd. Nova Itália uma quadra da Igreja Católica R\$210.000,00, nas seguintes condições: R\$130.000,00 de entrada (aceita carro até o valor de R\$50.000,00) e transfere financiamento, ou para pagamento a vista e quitação do imóvel o valor é de R\$200.000,00

CHACARA- aprox. 2000m² frente para a BR: 369, Km 165, imediações do clube de Campo Lago Azul. R\$ 1.000.000,00

CONJUNTO DE IMÓVEIS- 4 Sobrados, 1 Apto e 2 Sls Com, R. João Lili Clitico esq. Padre Ricardo, Coqueiral. R\$1.800.000,00

SOBRADOS NOVOS - Rua Paraná esq c/ Rua Valdemar Bonn, Coqueiral, área const 117m2, entrega prev Set/2017. R\$ 420.000,00

SOBRADO NOVO - Rua Jânio Quadros, Pioneiros Catarinenses, área const 143m2, Terreno 102,30 R\$ 580.000,00

SOBRADO AMPLO TROPICAL - com aprox. 350m de área e terreno de 280m2, semi mobiliado Rua Seringueira R\$1.350.000,00

SOBRADO TROPICAL - com aprox. 250m de área e terreno de 298,19m2, com piscina e sobra de terreno, Rua Cedro R\$750.000,00

APTO NOVO - 3 Suítes, 2 salas, coz, churras, bwc, lav, 2 v gar, aprox. 225m², Rua Salgado Filho, Ed. Vivace, centro R\$ 725.000,00

APTO NOVO - 3 qtos, sala, coz, bwc, lav, v gar, aprox. 105m², Rua Marechal Deodoro, Claudete. R\$ 295.000,00

APTO NOVO - 2 qtos, sala, coz, bwc, lav, v gar, aprox. 90m², Rua Marechal Deodoro, Claudete. R\$ 254.000,00

APTO Res Pinheiros, Country, 2 qtos, sl, coz, banheiro, lav. R\$ 170.000,00

AMPLO TERRENO/SOBRADO/ BARRACAO Lote 600m(15x42). Sobrado 130m e barracão 300m, Novo milênio R\$500.000,00

TERRENO COM DUAS CASAS ALVENARIA Lote 360m (12x30) e casas com aprox. 100m, Rua Recife, coqueiral R\$280.000,00

TERRENO- Av. Fag, Lot. FAG, 832,50 m² (18,5

CORRETORAS ASSOCIADAS VENDEM

- 1 - **DUPLEX CENTRAL 350m²**, R. Paraná, 2018, Ed. Torre Nova. 4 suítes, 2 salas, 2 sacadas, salão de festas privativo. Piscina, salão de festas, garagem para 2 carros. Próximo a bancos, colégios, hospitais, mercados. Preço a combinar.
- 2 - **Lote no Condomínio Residencial Treviso**. R. Ferrara, lote 5 quadra 11. 873m². R\$ 720.000,00.
- 3 - **Lote em Porto Rico** - Pr. Condomínio fechado Resort Por do Sol. 450m² + garagem fechada para barco com 59m². R\$ 400.000,00.
- 4 - **Casa no Jardim Mantovani**. 56m², 2 quartos, cozinha conjugada, sala, garagem para 2 carros.
- 5 - **Apartamento no Residencial Parque das Flores**, situado no Jardim Mantovani. 60,74m², 2 quartos, cozinha conjugada, sala, wc, aérea de serviço
- 6 - **Apartamentos no Residencial Sueli**, localizado no Jardim Mantovani com 75,21m², 2 quartos, cozinha conjugada, sala, garagem.
- 7 - **Apartamentos no Isla Belize Residence** com 170,08m². 3 opções de planta. Com 2 ou 3 dormitórios, sala estar/jantar, cozinha integrada ou fechada, sacada com churrasqueira, área de serviço, wc, 2 vagas na garagem, depósito. Prédio com Playground, salão de festa, espaço gourmet, churrasqueira, academia, brinquedoteca, bicicletário, piscinas adulto e infantil.
- 8 - **Apartamentos no Edifício Curitiba** com 142,79m² e 100,32m². Com 2 dormitórios, suíte, sala estar/jantar, sacada com churrasqueira, cozinha, área de serviço, wc, depósito, 2 ou 1 vaga na garagem.

Fone: (45) 999715768 Lilian - CRECI 28721f
Fone: (45) 998298819 Paula - CRECI 28720f.



BERNARDI CORRETORES DE
IMÓVEIS
F (45) 3224-5443 - www.imeveisbernardi.com.br

ALUGA:

CENTRO Casa para locação comercial com 350m² aproximadamente, situada na Rua Sete de Setembro, entre a Rua Maranhão e Rua Sta. Catarina, com várias salas e suítes, amplos espaços, com possibilidade de amplo estacionamento na parte da frente do imóvel. Ideal para clínicas, escolas e escritórios em geral. R\$ 4.500,00

CENTRO Sala térrea com aproximadamente 35m², no Ed. Green, situada Rua Maranhão, próxima ao Hospital Policlínica. R\$ 3.200,00

CENTRO Sala térrea com mezanino, totalizando aproximadamente 88m², situada na Rua Paraná 3104. R\$ 2.600,00

CENTRO Sala térrea com mezanino, totalizando aproximadamente 76m², situada na Rua Paraná 3100. R\$ 2.400,00

CENTRO Sala térrea com aproximadamente 180m², com 02 wcs e cozinha. Possui vagas de estacionamento, está situada na rua Carlos Gomes quase esquina com Rua Maranhão. R\$ 3.600,00

CENTRO Sala térrea com aproximadamente 85m² situada Rua Rio Grande do Sul quase esquina com Rua Souza Naves. R\$ 4.000,00

CENTRO Sala térrea com sobreloja, totalizando aproximadamente 87m², situada na Rua Souza Naves quase esquina com a Rua São Paulo. R\$ 1.700,00

CENTRO Sala no 2º andar, com aproximadamente 42m², com divisórias, ideal para escritório, situada na Rua Sete de Setembro em frente a Praça Wilson Jofre. R\$ 720,00

CENTRO Sala no 2º andar, com aproximadamente 42 m², um só ambiente, situada na Rua Sete de Setembro em frente a Praça Wilson Jofre. R\$ 600,00

CENTRO Sala no 2º andar, com aprox. 110m², com uma vaga de estacionamento, situada na Rua Souza Naves, nº 3546, Sala nº 22. Possui divisões internas, 02 wc, piso elevado para cabeamento lógico, telefônico e de energia. O Ed. Maria Eduarda possui elevador. R\$ 1.600,00

CENTRO Sala no 2º andar, com aprox. 85m², com uma vaga de estacionamento, situada na Rua Souza Naves, nº 3546, sala nº 21, Ed. Maria Eduarda, ideal para escritório. R\$ 1.400,00

CENTRO Sala térrea com mezanino, totalizando aproximadamente 170m² situada na Rua Rio Grande do Sul, 721, próxima ao 1º tabelionato. R\$ 3.600,00

CENTRO Imóvel central situado na Rua Marechal Rondon esquina com Rua São Luiz, com escritório de aproximadamente 80m² barracão com aproximadamente 310m² e apartamento com aproximadamente 100m². R\$ 5.000,00

CENTRO Sala comercial no segundo andar do Ed. Átila, com aproximadamente 35m², situada na Rua Rio de Janeiro, 1887. R\$ 650,00

CENTRO Sala no 2º andar, na Rua Rio Grande do Sul, próxima a panificadora Nova Real, com aprox 77m² ideal para escritório, com duas salas, pequena cozinha e wc. R\$ 900,00

SÃO CRISTÓVÃO Sala comercial térrea na Av. Brasil, próxima ao Sicredi, com aproximadamente 120 m². R\$ 2.700,00

GUARUJÁ Barracão com aproximadamente 500 m², mais cobertura para carga e descarga de 100 m² aproximadamente e com pátio de aproximadamente 1500 m². R\$ 5.000,00

CENTRO Sala térrea Rua Paraná, próxima á Rua Sete de Setembro, com aproximadamente 30 m². R\$ 1.600,00

G.C. BERNARDI - CRECI F 9775 - O.A. BERNARDI - CRECI F14978
RUA PARANÁ Nº 3033 - SALA 101 - ED. CENTRO EMPRESARIAL FORMATO

DK IMOBILIÁRIA

DESDE 1989

J-32224

"Confie para nós a administração e venda de seu imóvel"

VENDAS

VENDAS: APARTAMENTOS:

ED. IMPERADOR, AP. 1001 RUA CARLOS DE CARVALHO, 3581 CENTRO - 01 SUÍTE, 02 QUARTOS, BWC SOCIAL, SALA EM 02 AMBIENTES, SACADA, COZINHA, ÁREA DE SERVIÇO, 02 VAGAS DE GARAGENS VALOR R\$ 400.000,00

ED. ARMANDO REZENDE, AP. 503 RUA OLAVO BILAC, 1251 CENTRO - 01 SUÍTE, 02 QUARTOS, BWC SOCIAL, SALA EM 02 AMBIENTES, SACADA COM CHURRASQUEIRA, COZINHA, ÁREA DE SERVIÇO, DEPOSITO, 02 VAGAS DE GARAGENS VALOR R\$ 670.000,00

TERRENOS:

RUA JOÃO KULOSKI, LOTEAMENTO FAG MEDINDO 525,00 M² VALOR R\$ 280.000,00
RUA AMARILDO PASSOS, LOTEAMENTO FAG MEDINDO 600,00 M² VALOR R\$ 320.000,00
RUA WALTRUDES KLEIN, LOTEAMENTO JD CARELLI, MEDINDO 558,00 M² VALOR R\$ 375.000,00
RUA VALDEMAR BONN, 308 COQUEIRAL 444,00 M².(12x37)..... VALOR R\$ 450.000,00
BR 467, LOTEAMENTO JARDIM ALVORADA MEDINDO 1525,00 M²..... VALOR R\$ 750.000,00
AV. BRASIL 10024 JARDIM ACLIMAÇÃO COM 720,00 M².(24x30)..... VALOR R\$ 1.450.000,00

CASAS:

DE MADEIRA: RUA SETE DE SETEMBRO, 3455 - CENTRO - 03 QUARTOS, 02 BWC'S, COZINHA, COPA, SALA, ÁREA DE SERVIÇO, 03 VAGAS DE GARAGENS VALOR R\$ 600.000,00
RUA NEREU RAMOS, 2522 - CLAUDETE - 02 SUITES, 02 QUARTOS, 02 BWC'S, COZINHA COM ARMÁRIOS, SALA, ÁREA DE SERVIÇO, 03 VAGAS DE GARAGENS ALOR R\$ 700.000,00

SALAS COMERCIAIS:

CENTRO COMERCIAL CASCAVEL, SALA Nº 31 RUA PARANÁ, 3035..... VALOR R\$ 150.000,00

LOCAÇÃO

APARTAMENTOS:

ED. SAINT MORITZ, RUAMINAS GERAIS, 2771 - AP. 1401 14º ANDAR - 01 SUITE MASTER COM QUARTOS EM 02 AMBIENTES COM CLOSET, 01 SUITE COM ARMÁRIOS, BWC SOCIAL, LAVABO, SALA DE ESTAR, SALA DE TV, SALA DE JANTAR COM MESAS E CADEIRAS, SACADA COM CHURRASQUEIRA, COZINHA COM ARMÁRIOS, ÁREA DE SERVIÇO, DESPESA, BWC EMPREGADA, 01 DEPOSITO, 02 VAGAS DE GARAGEM VALOR R\$ 2.500,00

CASAS:

COMERCIAL: RUA JARLINDO JOÃO GRANDO, 111 CENTRO VALOR R\$ 2.500,00
RUA SALGADO FILHO, 1493 - CENTRO - 01 SUITE, 03 QUARTOS, BWC SOCIAL, SALA DE ESTAR, SALA DE JANTAR, COZINHA, ÁREA DE SERVIÇO, DESPESA COM BWC, CHURRASQUEIRA, 04 VAGAS DE GARAGENS VALOR R\$ 2.000,00

SALAS COMERCIAIS:

CENTRO COMERCIAL CASCAVEL, SALA Nº 31 RUA PARANÁ, 3035..... VALOR R\$ 450,00
TÉRREA RUA SETE DE SETEMBRO, 2858..... VALOR R\$ 1.000,00

BARRACÃO:

RUA ARQUITETURA, 47 BAIRRO FACULDADE MARGINAL DA BR 277..... VALOR R\$ 5.000,00

Rua RECIFE, 659 - CENTRO - CASCAVEL/PR
Fone: (45). 3224.2825 - www.imobiliariadk.com.br

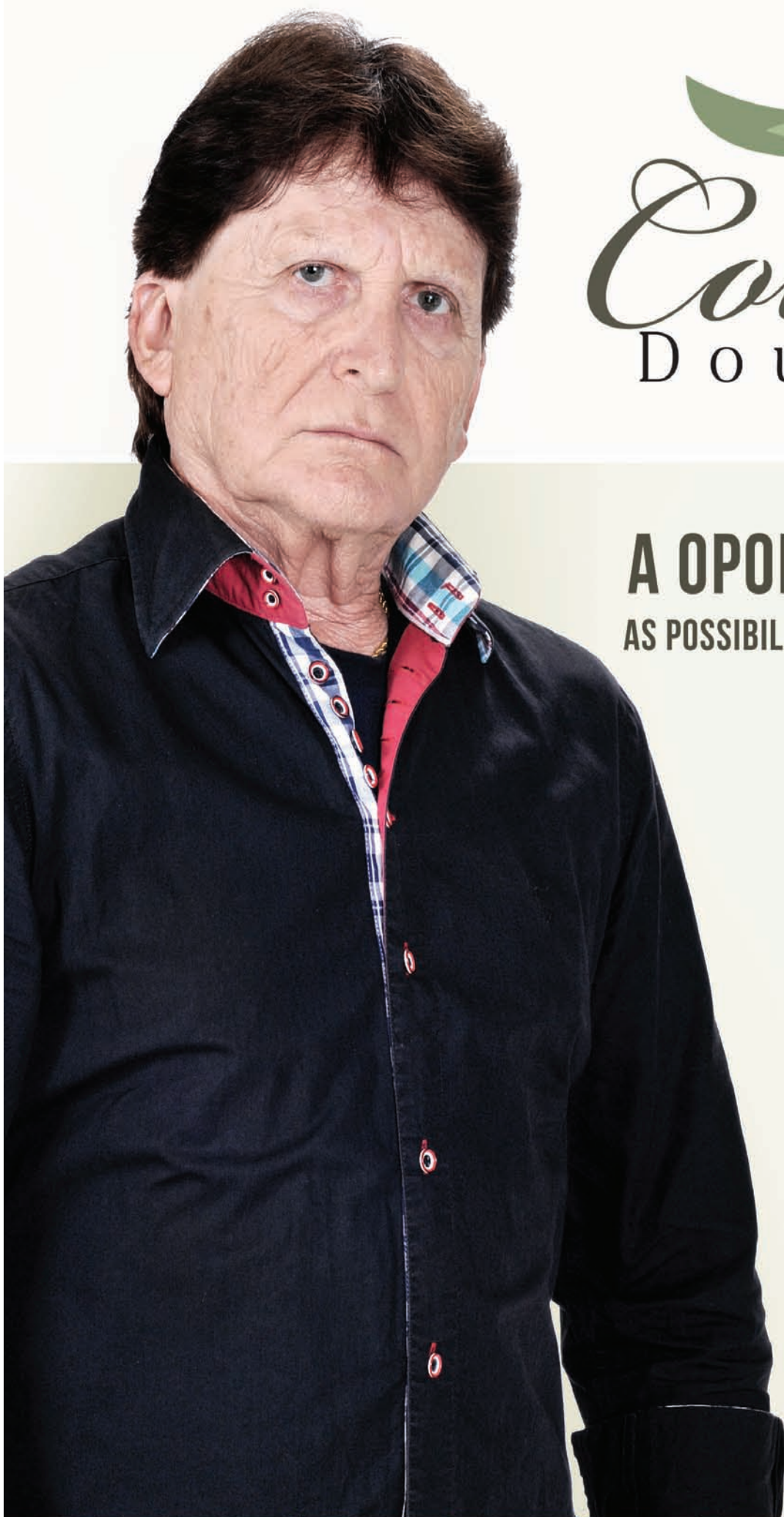

Colina Dourada

BY INCORPORARE

A OPORTUNIDADE É ÚNICA. AS POSSIBILIDADES DE INVESTIMENTO SÃO MUITAS.

Você tem a possibilidade de construir nos terrenos casas geminadas ou até edificações maiores, unindo 2 terrenos.*

São muitas opções para multiplicar seu investimento.

Paulo Melo
Diretor da Veplan Imóveis

- LOTES RESIDENCIAIS A PARTIR DE 375M²
- REDES DE ÁGUA, ESGOTO E ENERGIA ELÉTRICA E GALERIAS DE ÁGUAS PLUVIAIS
- RUAS PAVIMENTADAS COM MEIO-FIO
- PAISAGISMO
- ACESSO FÁCIL AO CENTRO E ÀS PRINCIPAIS BENFEITORAS DA CIDADE



(45) **3037 - 4490**

Trevo da Rua Jorge Lacerda, no sentido Toledo
www.colinadourada.com.br

Administração:

Vendas:

Colina Dourada, situado no Município de Cascavel, Estado do Paraná, aprovado pela Prefeitura Municipal e matriculado sob o nº 81.317, no 1º Serviço de Registro de Imóveis da Comarca de Cascavel, Estado do Paraná, com 340.640,73m² e composto de 326 (trezentos e vinte e seis) lotes que serão urbanizados com infraestrutura constituída de: abertura (terraplanagem) de ruas, galeria de águas pluviais, meios-fios de concreto, pavimentação asfáltica, redes de água potável, esgoto e energia elétrica. Esses dados, entre outros, constam na planta e Memorial Descritivo, devidamente aprovada pela Municipalidade de Cascavel/PR em atenção às normas legais, bem como nos arquivos do suprarreferido Registro de Imóveis. Sugestões meramente ilustrativas das plantas, perspectivas internas e externas. *Sujeito à aprovação da Prefeitura.



PLANTÃO DE VENDAS
45 99106.6460

CONDIÇÃO ESPECIAL
PARA PRODUTOR RURAL

PLANO



SAFRA

SOJA/BOI X APARTAMENTO



Essa parceria possibilita a compra imediata do imóvel com 25% de entrada e o saldo dividido em 3 (três) anos corrigidos de acordo com a cotação do Soja e Arroba do Boi.

saraivaderezende.com.br/planosafra

Promoção válida por tempo indeterminado. Apenas 05 unidades por Empreendimento!



VISITE
APARTAMENTO
DECORADO

VENHA VISITAR NOSSO
PLANTÃO DE VENDAS NO LOCAL

Segunda à sábado: 9h às 12h - 13h30 às 17h30
Rua Natal, 706 - Centro - Cascavel - PR

2.543m²

Área de Lazer aproximada

RUA NATAL, 706 - CENTRO
LOCALIZAÇÃO NOBRE

ENTREGA
DEZEMBRO 2017

Rua Dom Pedro II, 1.806 - Sala 01 - Centro
45 3225.8182 - Cascavel - PR
[facebook.com/saraivaderezende](https://www.facebook.com/saraivaderezende)

saraivaderezende.com.br

20
anos

SR
CONSTRUTORA
DESDE • 1997

Plantão de vendas: 45 99106.6460

Diferenciais que valorizam!

IMOBILIÁRIA DESTRO

FONE: 45.3038.6464/99972.0213/99972.0172

Endereço: Rua Paraná, 1803
e-mail: destro.imobiliaria@gmail.com
www.imobiliariadestros.com.br

Representante autorizado:



CASAS E SOBRADOS

SOBRADO TROPICAL - Rua Flamboyant - com 199,85 m² com suíte 2 quartos, sala estar, jantar, cozinha, lavanderia, 2 vagas, sobra terreno nos fundosR\$ 650.000,00. Aceita Imóvel em Pato Branco na negociação.
SOBRADO TROPICAL terreno 715 m² sobrado 277 m² suíte, 2 quartos sala estar, jantar, cozinha lavanderia, piscina aquecida, quiosque, escritório. R\$ 1.200.000,00 **ACEITA APTO EM CURITIBA NA NEGOCIAÇÃO.**
SOBRADO NO CENTRO - com terreno de 800 m² e sobrado com 276 m² 1 suíte 3 quartos, sala com lareira, mais 2 salas de estar e de jantar, cozinha, lavabo, escritório, lavanderia, dep de empregada, 2 vagas..... R\$ 1.350.000,00.
SOBRADO NA NEVA - - Rua M. Rondon-1 suíte, 2q, sala de estar/jantar,coz., a/serv., churrasq. 4 vagas, sobra terreno.....R\$ 700.000,00
LINDO SOBRADO condomínio fechado PARQUESÃO PAULO - Cond. Villagio - Rua Quintino Bocaiuva - Excelente acabamento (110m² privativos) - "01 suíte, 01 quarto com closet, 01 quarto, sala estar, sala jantar, lavabo, cozinha, lavanderia, chur., 02 vagas ... R\$ 330.000,00.

PROMOÇÕES

OPORTUNIDADE - APTO ED. ANA VITÓRIA Rua 13 de Maio pertinho do lago, 1º andar fundos. 2 quartos, sala estar, jantar, cozinha, sac churr. 1 vaga, 64,71 m² **R\$ 57.000,00** pela parte paga e assume dívida com construtora Valor Total do Apto **R\$ 190.000,00. Preço muito bom... APTO ED. HSD** próximo praça migrante 1 quadra da Brasil **APTOS 104 e 204 c/ 1 suíte e 1 quarto, bwc, sala de estar, jantar, coz. Lav. 1 vaga R\$ 240.000,00.**
APTO MOBILIADO ED. RIO DA PRATA Rua Uruguai, 423-2º andar-88,97m². 3 quartos, bwc, sala estar /jantar, coz., área serv.. 1 vaga..... R\$ 248.000,00
Promoção - **PACAEMBU - ED. GRAND CLUB** - 1 suíte 2 quartos, sala estar, jantar, cozinha, lavand. Sac chur. 2 vagas, piscina, play ground, quadra, deR\$ 363.000,00 por **R\$ 330.000,00** .
APARTAMENTO ED VITA REAL - Rua Antonina- próx. Marista 1 suíte 2 quartos, sac. c/ churr., coz. Lav. 1vaga, 140 m² 1º andar **A partir de.....R\$ 390.000,00. Ótima localização, ao lado do Restaurante da Vovó.**

COMERCIAL

p/ Investidor: **PRÉDIO RESIDENCIAL E COMERCIAL** com 2 aptos com 1 suíte e 2 quartos, mais 2 aptos com 1 suíte e 1 quarto, mais 2 salas comerciais de 75 m² próximo ao Posto Conesul no Brasília, terreno 450 metros e total de área construída 510 m² R\$ 1.200.000,00.
PARA INVESTIDOR - PRÉDIO COMERCIAL AO LADO DA CATEDRAL E HOTEL COPAS VERDES - com 898, 18 m² de área construída, c/ 3 PAVIMENTOS - 15 KITINETES ALUGADAS e 02 salas comerciais térreas R\$ 2.100.000,00. ACEITA NEGOCIAÇÃO.
TERRENO 7008 m² NO PIONEIROS CATARINENSE PRÓXIMO A TANCREDO em FRENTE EUCATUR 1890 m² área construída..... R\$ 5.390.000,00 Aceita imóveis: chácaras, casas, apartamentos, como parte pagamento.

APARTAMENTOS

APTO ED. LORIENT 75,34 área total 52,46 de área útil, atrás da BMW da Tancredo Neves..... R\$ 190.000,00.
EDIFÍCIO SALVADOR DALÍ - COUNTRY 120 m², 1 suíte e 2 quartos, sala estar, jantar, cozinha e lavanderia, sac.chur, elevador e 1 vaga. A partir de..... R\$ 264.900,00.
ED. ANA LUCIA - CENTRO - com 2 quartos, bwc social, sala estar e jantar, lav. Sac churras e 1 vaga 76 m² útil e 114 m² total..... R\$ 289.801,80
APTO. EDIF MONTERREY - 4 andar - 122m² total, 66,36 m² privativa, 1 suíte, 1 quarto, sala estar/jantar, cozinha, lav.a, sacada com chur., 1 vaga de gar. R\$ 363.000,00
CENTRO - APTO VALENCE, 5º andar com 1 suíte, 1 quarto e 2 vagas, 136,63 área total e 74,31 área útil em construção R\$ 368.910,44

CENTRO- RESIDENCIAL MARINI- c/ 1 suíte 2 quartos 100 m² área útil, sala estar, jantar, grande sacada com churrasqueira, 2 vagas bwc social, a partir R\$ 437.000,00
APTO. ED. VILLAGGIO REALE - apto com 162 m² 104 m² área útil com suíte e 2 quartos, e 2 vagas na Rua São Luiz 761 Centro. a partir de..... R\$ 487.898,54
APTO AUGUSTUS - região do Lago com 1 suíte 2 quartos 2 vagas, sac churras. Cozi. Lavand. 177 m² tota 113 m² área útil R\$ 484.449,00
APTO ED PAQUETA- CENTRO aceita casa menor valor - 1 suíte 2 quartos 2 vagas, sala estar jantar bwc social, próximo Policlínica, condomínio baixo..... R\$ 495.000,00
CENTRO - ED VILAREAL Rua Mal Floriano- entre Paraná e Pernambuco- 160 área útil 171 área total c/ 1 suíte 2 quartos, estar jantar, cozinha lavanderia, bwc social sacada c/ churrasq. Cozinha. A partir de **R\$490.000,00** com 1 vaga de **R\$520.000,00** com 2 vagas.
APARTAMENTO EDIFÍCIO SPLENDORE-154,48m² Rua Pedro Ivo em frente à Igreja São João Batista, Country, com 1 suíte, 2 quartos, sala estar, jantar, cozinha, lavanderia, 02 vagas garagem, de **R\$585.000,00 por R\$550.000,00**. Entrada parcelada e restanle financiamento.
CENTRO - ED. TULIPA - R. Paraná- 165m²-9º andar -1 s., 2 q., sala de estar/jantar, coz., lav, sac. c/ churrasq. 2 vagas R\$ 502.727,40
CARAVELE - APTO ED. ESTRELÍCIA - próximo Beal Novo - c/ 1 suíte 1 quarto 1 vaga, sac churrasq área de laser, a partir de R\$ 405.622,26
CARAVELE - APTO ED. ESTRELÍCIA - Caravelle, próx.Beal Novo - c/ 1 suíte 2 quartos 2 vagas, sac chur. área de laser, a partir de R\$ 557.470,89
COUNTRY - APTO. ED. LA FELICITA - C/222,14 m² com 1 suíte 2 quar, estar, jantar, coz, lav, 2 vagas, áreas de lazer a partir de R\$744.836,54.
CENTRO - ED. AZZURRO - 7º andar semi mobiliado, 269,53 área total 1 suíte, 2 quartos sala estar,jantar, esp. Gourmet com churrasq, cozi, lav. 2 vagas R\$ 850.000,00

DESTAQUE DA SEMANA

ÁREA na BR 277 com aproximadamente 27.775 m² próx.Trevo Cataratas e à Portal Churrascaria, ao lado Novo Viaduto..... R\$ 3.990.000,00 .
MEIO LOTE NA NEVA- Rua Marechal Rondon, 594- com 180m²(6x30) meio terreno R\$170.000,00.
LOTE PARQUE SÃO PAULO - R. Joaquim Távora - Terreno 402 m² - Casa 110 m² - 01 suíte, 02 quartos, sala de estar, cozi., lav., bwc, gar., R\$ 370.000,00.
TERRENO NO CENTRO - Rua Voluntários da Pátria - Com 600 m² R\$ 1.250.000,00
TERRENO NA BR 277 com 12.818 m² próx. Churras. Portal, com 110 metros de frente para Marginal c casa barracão pré moldado..... R\$ 2.950.000,00
Linda QUADRA 21 lotes 02 a 17 RECANTO TROPICAL 7097,11 m² próximo Igreja São José Operário R\$ 5.600.000,00.
QUADRA 10 no TROPICAL com 6.188 m² Rua Fortaleza R\$ 9.500.000,00

DESTAQUES



SOBRADO TROPICAL - Rua Flamboyant - com 199,85 m² com suíte 2 quartos, sala estar, jantar, cozinha, lavanderia, 2 vagas, sobra terreno nos fundos R\$ 650.000,00. Aceita Imóvel em Pato Branco na negociação.



APTO REFORMADO LINDO BARILOCHE - 64,33 m² com 3 quartos, sala estar, jantar, cozinha, lavanderia, 1 vaga, R\$ 169.000,00.



LINDO SOBRADO condomínio fechado PARQUE SÃO PAULO - Cond. Villagio - Rua Quintino Bocaiuva -Excelente acabamento (110m² privativos) - "01 suíte, 01 quarto com closet, 01 quarto, sala estar, sala jantar, lavabo, cozinha, lavanderia, chur., 02 vagas..... R\$ 330.000,00.

BRISA IMÓVEIS

Rua Souza Naves, 3983, 5º andar - Ed. Lince
Telefone: 3225-3399 - 99972-3399.

TERRENOS:

1 QUADRA NA AV BRASIL 5.005,00M² COM 3283,00m² área construída Financia em até 60 pagamentos

EXCELENTE ESQUINA - Avenida Tancredo Neves com Rio de Janeiro 1246m²

JARDIM GRAMADO:

- Terrenos Residenciais últimas unidades de esquinas.
- Comerciais frente para BR 469

TERRENOS NO CONDOMÍNIO BRISA DO LAGO 600,00M²: VALOR SOB CONSULTA

TERRENO NA AVENIDA FAG: VALOR SOB CONSULTA

Terreno no Jardim Estrela R\$ 150.000,00

Terreno na Rua Cuiabá entre Rua Salgado Filho e Rua Osvaldo Cruz.

Rua Teodora Sampaio - Pq São Paulo R\$ 350.000,00

IMÓVEIS A VENDA:

APTO 160² SUITE 2 QUARTOS, 2 vagas de garagem Rua Manoel Ribas R\$450.000,00

APTO Semi mobiliado. Rua Minas Gerais R\$550.000,00

APARTAMENTO - Residêncial Cascavel, 2 quartos, sala, cozinha, bwc, lavanderia e garagem. R\$ 150.000,00

PRÉDIO COMERCIAL E LANÇAMENTOS

Salas terrea c 270m2 com 2 wc e 2 copas
Segundo pavimento 270,00m2 com 2 wc e 2 copas
Terceiro pavimento sala com 270 m2 com 2 wc e copa.
Predio com elevador.



Localização Rua Vicente Machado 897 - proximo ao mercado Beal e restaurante Quinta de Oliva

Classificados

anuncio@oparana.com.br

C12 - O Paraná Quarta-feira, 01/11/2017



EDSON VENDE STRADA

2013-2013, prata, 1.8, 16 valvulas, locker, em boas condições, menos R\$ 3.000 da tabela fiipe F:(45) 99953-9789 CI-179730.



FLUENCE 2016

Sedan Privilege, 2.0, 16v, flex, aut., teto solar, cor cinza metálico, único dono, 25.000 km, partic., 01 ano de garantia, R\$ 72.000. F: (45) 99972-4273 c/ Alexandre. CI-179426.

Consórcio

COMPRAMOS CONSÓRCIO

Diversos, contemplado ou não, de todas as administradoras, mesmo cancelado ou com parcelas em atraso, pagto a vista. F: (45) 3224-9891/ 99966-6379/ 99103-5944 orlandobortoli@hotmail.com CI-179495.

CONSÓRCIO SERVOPA

Carta de Credito - Imóveis e Automóveis, excelente condições e prazos variados. Escritório Cascavel Fale com o Gasparetto F:(45)99962-1208. CI-179722.

Apartamentos

ALUGA-SE

kitinete na R.Kamayuras,1955- Sto Antonio, c/ 01 qto, bwc, cozinha, gar. p/ 01 carro, 02 kit no lote R\$ 350,00. F:(45) 99951-0594/99134-5384 exige fiador CI-179726.

ALUGA-SE APART.

Loteamento Fag 2 qtos., sala e coz. conjugada, bwc, sacada c/ churrasqueira, elevador, em breve piscina e academia, e vaga de gar., F: (45) 99999-9976/ 99999-9696. CI-179317.

APARTAMENTO

Apto Res. Cascavel, térreo, 3 qtos e d+ dependências, reformado com cozinha planejada, R\$ 180.000, pode ficar locado, 99966-6699 CRECI 3999 CI-179394.

APARTAMENTO

Apto Res. Bariloche, 3 qtos e d+ dependências, totalmente reformado, R\$ 170.000, pode ficar locado, 99966-6699 CRECI 3999. CI-179405.

APARTAMENTO

Apto Res Colina Verde, Rua Rafael Picolli, Região do Country, c/ suite + 2 quartos, piscina, elevador, salão de festas, garagem coberta, portão eletrônico, interfone, área verde, (totalmente mobiliado)R\$295.000,00, tratar, 99966-6699, creci 3999 CI-179396.

ITAPEMA/ CAMBORIÚ-SC

Alugo apartamento 80m da praia, beira mar, todo mobiliado. F: (45) 99971-1416. CI-178581.

SERAFIM VENDE

Apartamento na região do Alto Alegre, ótima localização, com 02 qtos mais dep. por apenas R\$ 120.000 F: (45) 99922-7904 Creci 19806f www.willianserafim.com.br CI-179383.

V. MORETTI VENDE

Apartamento semi-mobiliado, Cancelli, com 01 suite, 02 quartos, sala 02 ambientes, cozinha com móveis planejados, área de serviço, 02 vagas de garagem R\$240.000,00 F: (45) 3322-1515 CRECI 3149 J. CI-173119.

V. MORETTI ALUGA

Barracão, Centro - Rua Presidente Kennedy 970, aproximadamente 1.300m² sob terreno de aproximadamente de 3000m² R\$ 9.000,00. F: (45) 3322-1515 CRECI 3149 J. CI-173114.

V. MORETTI ALUGA

Apartamento na Rua Paraná 5982, 02 qtos, sendo um com sacada, sala, cozinha e área de serviço, 01 garagem, baixo consórcio. R\$ 690,00 F: (45) 3322-1515 CRECI3149 J CI-173118.

V. MORETTI ALUGA

Apt.Centro, Rua Pio XII, nº.2371, com 02 qtos, sala, cozinha com balcão, banheiro, área de serviço, 01 vaga de garagem (condomínio baixo) R\$ 695,00. F: (45) 3322-1515 CRECI 3149 J CI-173121.

V. MORETTI ALUGA

Sobrado p/ fins comerciais, Centro, Rua Presidente Kennedy, nº493, com aprox. 304m², c/ 02 suites, 02 quartos, 02 salas, cozinha, lavabo, edícula c/ 01 quarto, sala e banheiro, 02 vagas de garagem cobertas e várias vagas de estacionamento no terreno R\$4.000 F: (45) 3322-1515 CRECI 3149 J. CI-173115.

V. MORETTI VENDE

Apartamento Ed. Casablanca, Rua Mato Grosso, centro, suite, 2 quartos, sala, cozinha c/ armários, bwc social, depend. de empregada, área de serviço, 2 vagas de garagem R\$ 480.000. F: (45) 3322-1515 CRECI 3149 J CI-173116.

VENDE-SE APART.

Loteamento Fag 2 qtos., sala e coz. conjugada, bwc, sacada c/ churrasqueira, elevador, em breve piscina e academia, e 1 vaga de gar., F: (45) 99999-9976/ 99999-9696. CI-179356.

Casas

CASA CANCELLI

Vendo casa, gar., p/ 4 carros, terreno inteiro, 140 m² de área construída, toda em laje. R\$ 389.000. F: (45) 99947-4163/ 3038-6347. Creci 20685. CI-179528.

SERAFIM VENDE

Sobrado, no Cento, Aprox. 140m², 01 suite, 02 qtos, poiscina nos fundos, ótima localização, sol da manhã na frente, apenas R\$ 800.000 aceita parte em permuta F: (45) 99922-7904 www.willianserafim.com.br. creci 19806f CI-179378.

SERAFIM VENDE

Sobrado de esquina na região do Claudete, Rua Comercial(próximo Canário) sendo apart. de aprox. 105m² em cima e uma sala comercial na parte de baixo com aprox. 95m²(hoje esta alugado) por apenas R\$ 550.000. F: (45) 3035-2714/ 99922-7904 Creci 19806f. www.willianserafim.com.br CI-179367.

SERAFIM VENDE CASA

Na Região do Roma, 80m², com terreno de 12x30, ótima localização por apenas R\$ 260.000 F: (45) 99922-7904 Willian Serafim Creci 19806f. www.willianserafim.com.br CI-179386.

SERAFIM VENDE CASA

Bairro Periollo, de laje, com 75m², sendo 03 qtos mais dependências, terreno medindo 10x24,5 por apenas R\$ 260.000. Estuda troca F: (45) 3035-2714/ 99922-7904 Creci 19806f. www.willianserafim.com.br CI-179370.

SERAFIM VENDE CASA

No Cidade Verde, ótima localização, com aprox. 105m², sendo 01 suite, 02 qtos, demais dependências. área de lazer, fino acabamento, por apenas R\$ 360.000. F: (45) 99922-7904 Willian Serafim Creci19806f www.willianserafim.com.br CI-179390.



VIAJE COM A NORDESTE PARA:
SÃO PAULO - CAMPINAS - RIO DE JANEIRO
FLORIANÓPOLIS - JOINVILLE - BAL. CAMBORIÚ

COMPRE SUA PASSAGEM E PAGUE EM ATÉ 10X SEM JUROS
COM SEU CARTÃO VISA OU MASTER

LIGUE: (45)3226-5231

[CONSULTE OUTROS DESTINOS: 0800 44 2222]

acesse: www.expnordeste.com.br

SERAFIM VENDE SOBRADO

Região do Porto Seguro de 114m², suite c/ hidro, 2 quartos, demais dependências. R\$ 375.000. F: (45) 3035-2714/ 99922-7904 Creci 19806f. www.willianserafim.com.br CI-179374.

SERAFIM VENDE SOBRADO

No Padovani medindo 141m², sendo 01 suite, 02 quartos com edícula nos fundos, por apenas R\$ 285.000. F: (45) 3035-2714/ 99922-7904 Creci 19806f. www.willianserafim.com.br CI-179384.

SERAFIM VENDE SOBRADO

Região da Fag,com aprox. 150m², fino acabamento, 03 suites mais dependências, água quente, por apenas R\$ 530.000 F: (45) 3035-2714/ 99922-7904 Creci 19806f. www.willianserafim.com.br CI-179389.

V. MORETTI VENDE

Sobrado, Rua Borim, 54B, Cidade Universitário c/ 225m², sendo, 01 suite master, 03 qtos, sala de estar, sala gourmet, 02 cozinhas, área de serviço, mais uma edícula c/ 113m², com 01 suite, 02 qtos, escritório, demais dependências, garagem p/ 04 carros. R\$ 980.000. F: (45) 3322-1515 CRECI 3149 J. CI-173120.

V. MORETTI ALUGA

Apto, Centro, Ed. Vitória Régia, Rua Pernambuco 308, suite máster com closet, 02 quartos, 02 salas, cozinha com móveis planejados, banheiro social, área de serviço c/ armários, dep. de empregada, 02 vagas de garagem R\$ 2.000 F: (45) 3322-1515 CRECI 3149 J CI-173122.



CHEGA DE PENSAR.
YAMAHA É O MELHOR NEGÓCIO.



NMAX 160 ABS 2017

ENTRADA 50%
+24X R\$ 335,00
TAXA DE 1,29% A.M.



Motonáutica

VALOR DA MOTO PARA COMPRA A VISTA OU FINANCIAMENTO R\$ 12.242,00, VALOR DE ENTRADA NO FINANCIAMENTO PARA OS 50% R\$ 6.121,00 MAIS 24X R\$ 335,00. CADASTRO SUJEITO APROVAÇÃO PELO BANCO YAMAHA, PROPOSTA PARA COMPRA A VISTA OU FINANCIADO, SEM TROCA. PROPOSTA VÁLIDA POR TEMPO LIMITADO, VERIFICAR DISPONIBILIDADE.



YAMAHA

Revs Your Heart

CASCADEL

AV BRASIL 2262

FONE (45) 2104-3707

WWW.BIBBOS.COM.BR

FAZENDA USINA

Vende-se fazenda agrícola em Ibema – PR
Na Rodovia BR 277 no Km 541+400m, no sentido Ibema-Cascavel.

Com 483,48ha, sendo 318ha de área plantada.
Topografia completamente mecanizável. Agricultura de grãos
Recursos hídricos abundantes, possuindo divisa com rios, açudes e nascentes. Próxima à silos (<15km).

Entre em contato para mais informações e agendamento de visitas:
F: (019) 2104-0390/ (019) 2104-0350 /
comercial@enforcegroup.com.br

V. MORETTI VENDE

CASAP/ FINS COMERCIAIS: Centro, aprox. 342,46m², terreno 550,25m², suíte, 2 qtos, sala estar/jantar, 2 salas TV, 2 bwc, escrit, coz c/ armários, área de serviço, edícula c/ churrasq, gar coberta e 3 sem cobertura. R\$1.650.000 F: (45) 3322-1515 CRECI 3149 J CI-173117.

VENDE OU TROCA

Casa em Santa Teresa, com 3 quartos, terreno de esquina por R\$180.000 F: (45) 3035-2714/ 9922-7904 Creci 19806f. www.willianserafim.com.br CI-179379.

VENDO FAZENDA

de 80 alq. de frente a BR 277 região de Ibema, com 36 alq. mecanizado por apenas 1.300 sacas por alq., entrada mais 03 anos. F: (45) 99922-7904 Creci 19806f www.willianserafim.com.br CI-179369.

VENDO SOBRADO

Jad. Maria Luiza, 150m², frente para a Rua Monte Castelo, perto do Caravaglio, R\$ 530.000. F: (45) 99966-6699 CRECI 3999. CI-179395.

VENDO TERRENO/CASA

550m², atrás da Unioeste Rua: Chapeco 581, Bairro Santa Catarina, c/ 2 casas e 1 kintinete, R\$ 290.000. F: (45) 99977-2004/99972-4003 CI-179544.

Ponto Comercial

ALUGA-SE BARRACÕES

Av. Estados Unidos 350m², Rua Francisco Schelle 450m², Rua Padre Anchieta 320m², todos com escritório e entrada p/ caminhões F: (45) 3225-1168 CI-179660.

ALUGO BARRACÃO

No Trevo da Jorge Lacerda saída pra Toledo, 360m, 2 banheiros, escritório, terreno amplo, preço a combinar. F: (45) 99973-6072/ 99107-0022 CI-179322.

V. MORETTI ALUGA

Sala comercial para locação, aprox. 830m², na Avenida Brasil nº.8023-Centro, Cascavel. R\$ 15.000. F: (45) 3322-1515 CRECI 3149 J CI-173113.

Terrenos

EDSON VENDE CHACARA

9.000m², casa alvenaria 100m² nova, 23 km do Centro de Cvel, 200m do asfalto São Salvador de R\$ 250.000 por R\$ 200.000 oferta válida por 30 dias. F:(45) 99953-9789 CI-179729.

ÁREA 14 DE NOVEMBRO

4.633m², Rua Souza Naves Sul, após o viaduto Petrocon, ao lado da Met. Turmina, R\$ 970.000, aceito carro e parcelamento F: (45)9966-6699 CRECI 3999. CI-179397.

ESQUINA NA FAG

612,50m², (17.5x35m), R. Anibal Curí c/ R. João Maria Correa. R\$ 450.000. Aceito sobrado F: (45) 3225-2540/ 9972-3834. CRECI 7297. www.gersonparanhos.com.br CI-179384.

EXCELENTE TERRENO

1.400m², próximo a AAB B e condomínio Vinicius de Moraes, Bairro Country. Tratar F:(45) 99109-7935. CI-179336.

FAZENDA 122 ALQS

Toda de pasto, 40 divisórias montada, 2 KM do asfalto em Guaraniaçu F:(45) 99946-1670/ 999728501. CI-179524.

FAZENDA 140 ALQS

Comarca de Toledo. 70 de lavoura/ resto de pasto e reserva, 4KM do asfalto, Fazenda montada. R\$15.000.000. F: (45) 99946-1670/ 99972-8501. CI-179522.

LOTE MIRANTE

Região do Canadá, 200m², Rua Herval, R\$ 160.000. F: (45) 99972-3834. Creci 7297. www.gersonparanhos.com.br CI-179713.

REGIÃO CENTRAL

Terreno c/ 1050m² (25x42) Rua Vitória, 770 R\$ 1.420.000 F:(45) 99966-6699 Creci 3999. CI-179398.

SERAFIM VENDE

Area de 4.500m², próx a BR 277, com aprox. 50m de frente por apenas R\$ 990.000 F: (45) 3035-2714/ 9922-7904 Creci 19806f. www.willianserafim.com.br CI-179381.

SERAFIM VENDE

Apartamento na região do Cidade Verde, ótima localização, com 2 quartos mais dependências por apenas R\$ 115.000 F: (45) 3035-2714/ 99922-7904 Creci 19806f. www.willianserafim.com.br CI-179366.

SERAFIM VENDE

Meio lote no Coqueiral, 6x35, 3 quadras da Av Brasil. Por apenas R\$ 135.000. F: (45) 3035-2714/ 99922-7904/ 99936-4099 Creci 19806f. www.willianserafim.com.br CI-179373.

SERAFIM VENDE

Terreno na região do Alto Alegre 14x40 ótima localização, sol de manhã de frente por apenas R\$ 250.000 (a vista), troca e prazo outro valor. F: (45) 3035-2714 ou 99922-7904 Creci 19806f. www.willianserafim.com.br CI-179368.

SERAFIM VENDE

No Florença, 79m², 01 suíte, 01 quarto, ótima localização, acima do nível da rua, 02 vagas de garagem. Por apenas R\$ 185.000. F: (45) 3035-2714/ 99922-7904. Creci 19806f www.willianserafim.com.br CI-179371.

SERAFIM VENDE 10 ALQ

São Salvador, 8 alqueires mec., c/ benfeitoras, boa de água, 4km do asfalto. R\$ 1.200.000. F: (45) 3035-2714/ 99922-7904/ 99936-4099 Creci 19806f. www.willianserafim.com.br CI-179391.

SERAFIM VENDE CASA

Região do Alto Alegre, com aprox. 80m², 01 suíte, 02 qtos e grande sobra de terreno. R\$ 260.000. F: (45) 99922-7904 Creci 19806f www.willianserafim.com.br CI-179388.

SERAFIM VENDE CHÁCARA

São Salvador, 2,1 alq., 700m do asfalto. Apenas R\$ 270.000. F: (45) 3035-2714/ 99936-4099 Creci 19806f www.willianserafim.com.br CI-179375.

SERAFIM VENDE CHÁCARA

5.000m², 3 km do asfalto, ótima localização, sem benfeitorias. Por apenas R\$ 150.000. F: (45) 3035-2714/ 99922-7904/ 99936-4099 Creci 19806f www.willianserafim.com.br CI-179382.

SERAFIM VENDE CHÁCARA

6.1 alq. sendo que aprox. 2.5 alq de plantio, não sendo em um quadro só, restante pasto e reserva, rio passa no fundo com uma casa de madeira, barracão, chiqueiro, casa de material de aprox. 55m² a 3,5 km do asfalto, por apenas R\$ 450.000 F: (45) 99922-7904 Creci 19806f. www.willianserafim.com.br CI-179372.

SERAFIM VENDE TERRENO

Santa Cruz, 14 x24, acima do nível da rua. Apenas R\$ 185.000. F:(45)3035-2714/ 99936-4099 Creci 19806f www.willianserafim.com.br CI-179376.

SERAFIM VENDE TERRENO

No Alto Alegre, por apenas R\$ 460.000, área de 650m² com 26m de frente, acima do nível da rua T.O. 60%. F: (45) 3035-2714/ 99922-7904 Creci 19806f. www.willianserafim.com.br CI-179377.

SERAFIM VENDE TERRENO

02 terrenos juntos, no Siena, sendo esquina e sob esquina por apenas R\$ 110.000 a parte paga e mais parcelas com a loteadora. F: (45) 3035-2714/ 99936-4099 Creci 19806f www.willianserafim.com.br CI-179387.

TERRENO CANCELLI

(13x35), 455m², Rua Alcir da Motta c/ Mal Floriano (preservação permanente) R\$150.000,00 aceito carros e parcelamento, tratar 99966-6699, crfeci 3999. CI-179401.

TERRENO JD PALMEIRAS

Rua Tarcílio Wagner, 59, c/ Hercilio Luz 550m², c/ casa de madeira, R\$330.000,00, vendo 50% do terreno, 275m² por R\$180.000,00, aceito carros e parcelamento, 99966-6699 Creci 3999. CI-179399.

TERRENO NO COUNTRY

c/ 962m (17,50x55) Rua Rio Grande do Norte, entre as ruas 13 de Maio e Tiradentes, R\$ 820.000,00, aceita carros e parcelamento, 99966-6699 Creci 3999. CI-179400.

TERRENO PERIOLLO

De esquina, 150m², (10x15), Rua Horácio dos Reis c/ Toledo, R\$90.000,00, aceito carro e parcelamento, tratar 99966-6699 creci 3999. CI-179403.

TERRENO SANTO ONOFRE

Rua Tupinambás, divisa com o Santa Cruz, 270 m², (10x27), (preservação permanente), R\$ 90.000,00 tratar 99966-6699, creci 3999. CI-179402.

TERRENO TROPICAL

Em ótima localização, medindo 390m², ótima oportunidade para investimento R\$ 260.000. F: (45) 99947-4163/ 3038-6347. Creci 20685. CI-179529.

VENDE-SE TERRENO

Em Santa Tereza do Oeste, medindo 10x30, aceito carro no negócio até R\$ 35.000. F:(45) 99927-2892 - 99994-1148 CI-179636.

FAZENDA SANTA ROSA

Vende-se fazenda agrícola em Mangueirinha – PR
Às margens da rodovia que liga Mangueirinha a Palmas (PR459).

Com 447,41ha, sendo 240ha de área plantada, 69ha de pastagem a ser transformada em agricultura. Reserva Legal averbada.
Topografia completamente mecanizável. Agricultura de grãos,
Recursos hídricos abundantes, possuindo divisa com rio, açudes e nascentes. Próxima à silos (<5km).

Entre em contato para mais informações e agendamento de visitas:
F: (019) 2104-0390 / (019) 2104-0350 /
comercial@enforcegroup.com.br

VENDO FAZENDA

60 alqueires a 80 km de Cascavel 10 km da br 277 F:(45) 9946-1670/9972-8501 CI-179523.

VENDO LOTES

Ou chácara na beira do lago, em Boa Vista, 1.800m da cidade, a partir de R\$ 40.000. F: (45) 3287-1360/ 99125-5185. CI-179712.

VENDO TERRENO

Lot. Rio Branco (Braz Madeira), com 360m², Rua Rio Bonito R\$ 88.000, ou meio lote por R\$ 45.000. F:(45) 99966-6699 CRECI 3999. CI-179393.

Imóveis Diversos

CONSÓRCIO CONTEMPLADO

Crédito R\$314.000,00 P/ comprar imóvel, reformar, construir e quitar saldo devedor - Entrada 30mil +Transferência de dívida F:(45) 99137-2637 CI-179501.

Empregos

CONTRATA-SE

Funcionário com experiência em madeira plainas, para a função de Serviços Gerais. F: (45)3225-1168 CI-179662.

Diversos

FIM DOS MOSQUITOS

Estão levando o seu sono? Sua cozinha parece um zoológico? Paredes e móveis estão esfalfando? Seus problemas acabaram, eu resolvo. Orçamento sem compromisso. F: 3222-9319 Whatsapp 45 99929-2068 c/ Nelson CI-176521.

MASSAGEM

Estimulante, estresse, cansaço, relaxamento corporal sala climatizada central. Só c/ agendamento, qualidade no atendimento. F: (45) 99805-3967 CI-179429.

MASSAGEM

Pernas, costas, estimulante, prostática, das 14 às 22 horas, c/ hora marcada, no Centro. F: (45) 99962-9242/ 3223-7455. CI-179611.

MASSAGEM

Para stress, cansaço físico e dores musculares. F: (45) 99833-9707 CI-179693.

MASSAGEM

Relaxante, estimulante, c/ local Central. F:(45) 99849-9378 CI-179697.

MASSAGEM RELAXANTE

Relaxante, dores musculares e algo mais, ambiente climatizado. F: (45) 99802-3076 CI-179593.

MASSAGEM RELAXANTE

Para stress, cansaço, dores musculares, atendimento em ambiente climatizado, com horário marcado. F: (45) 99954-1505 CI-179718.

MOTO TAXI

Ta perdido em Cascavel - Ligue Moto Taxi Garra na Rodoviária Velha F: (45) 3038-8867/99804-1066 CI-178998.

TERAPIA ESPIRITUAL

Resolva problemas, amarração, amor, união de casais, afastamento de rivais, brigas, separação, vícios, depressão, inveja, frigidez sexual, pare de sofrer. F: (43) 3344-4566/ (43) 98456-3291(whatsapp) / (45) 99909-3154. CI-179424.

ÚNICO NO BRASIL

Trago quem você ama, gamado e amarrado em você pra sempre! Sigilo absoluto. F: (43) 3322-6735/ 3322-8065/ 98456-3291(watsapp)/ 99911-5862/ (45) 99909-3154. CI-179425.

Utilidade Pública

SÚMULA

Dra. Ana Paula Peracchi Oro Farias, cirurgiã dentista, torna público que recebeu da Secretaria Municipal do Meio Ambiente de Cascavel - PR, a Licença Ambiental Simplificada de seu consultório odontológico, situado na Rua Castro Alves, 2569, no centro de Cascavel, PR.

SÚMULA DE RECEBIMENTO DE LICENÇA DE OPERAÇÃO

ZAFALON COMÉRCIO DE COMB. LTDA - CNPJ: 05.203.467/0001-52 torna público que recebeu do IAP, a Licença de Operação para Comércio var. de comb. lubrificantes, troca de óleo, conveniência e transp. de comb. (nº 35299 - valida 02/10/2021) instalada na Av. João Pipino, 227 - Jd. Josefina I - Ubitatã - Pr.

SÚMULA DE RECEBIMENTO DE LICENÇA DE INSTALAÇÃO

OTÁVIO BATISTELLA, CPF N.º 212.366.239-91, torna público que recebeu do INSTITUTO AMBIENTAL DO PARANÁ – IAP, Licença de Instalação para implantação de Loteamento Urbano, denominado “LOTEAMENTO BATISTELLA”, a ser implantado sobre a Chácara Urbana n.º 14-A, do Perímetro Urbano do Município de Matelândia – PR, com área de 21.000,00 m².

SÚMULA DE RECEBIMENTO DE LICENÇA PRÉVIA

MION, DIAS & CIA LTDA., CNPJ: 12.438.653/0001-36, com sede em Cascavel-PR, na Rua Visconde do Rio Branco, n.2979, torna público que recebeu do IAP - Instituto Ambiental do Paraná, a Licença Prévia para o LOTEAMENTO “TRENTO&SERVAT CONDOMÍNIO CLUB” a ser implantado NA CHÁCARA N°360 localizada no Patrimônio Cida-de de Santa Helena, Município de Santa Helena - PR.

SÚMULA DE RECEBIMENTO DE LICENÇA DE INSTALAÇÃO

LOWE CONSTRUCÃO CIVIL LTDA - EPP; CNPJ: 08.644.227/0001-81 torna público que recebeu do IAP, a Licença de Instalação para FABRICACAO DE ESQUADRIAS DE METAL a ser implantada RUA ANGELO CATANI, N 621, SANTA HELENA PR.

SÚMULA DE PEDIDO DE LICENÇA PRÉVIA

COPACOL - COOP. AGROIND. CONSOLATA, torna público que requereu do IAP, Licença Prévia para AMPLIAÇÃO DE COMERCIALIZAÇÃO E ARMAZENAMENTO DE AGROTÓXICOS E TRAT. DE SEMENTES, a ser implantada no AV. CAFELANDIA S/N, CENTRAL SANTA CRUZ, Município de CAFELANDIA, Estado do Paraná.

SUMULA DE REQUERIMENTO DE LICENÇA SIMPLIFICADA

CASCVEL MANUTENÇÃO DE TESTE DE CILINDROS DE ALTA PRESSÃO CNPJ 25.079.561/000159 Torna publico que ira requerer á Secretaria Municipal do meio Ambiente de CASCVEL, Licença Simplificada para; MANUTENÇÃO E REPARAÇÃO DE TANQUES, RESERVATÓRIOS METALICOS E CALDERAS, EXCETO PARA VEICULOS E TESTE CILINDRO DE AUTA PREÇÃO, a ser implantado na RUA PADRE ANCHIETA 1002 PARQUE SÃO PAULO CEP 85803-740 CASCVEL PARANÁ

CASA NO ALAGADO



De Tres Barras do Paraná. Terreno de 2400 m² com 30m de frente para água, casa mista de 6x8, 2 suítes, bwc, sala, cozinha, c/ garagem p/ barco de 4x9 e bwc. Próximo a praia Barra Bonita, c/ várias mudas de frutífera. Ac. carro/camionete até 50% do valor



F: (45) 99961-8070.

PROJUDI - Processo: 0024946-35.2012.8.16.0021 - Ref. mov. 71521.1 - Assinado eletronicamente por Elizabeth Amaral Lopes Vilar 74911232987



PODER JUDICIÁRIO DO ESTADO DO PARANÁ
COMARCA DE CASCAVEL
1ª VARA CÍVEL DE CASCAVEL - PROJUDI

Avenida Tancredo Neves, 2320 - Fórum - Alto Alegre - Cascavel/PR - CEP: 85.805.900 - Fone: (45) 30401361 - E-mail: cartorio1varacivel@gmail.com

Autos nº. 0024946-35.2012.8.16.0021

EDITAL DE CONVOCAÇÃO DE ASSEMBLEIA GERAL DE CREDORES EXPEDIDO NOS AUTOS N. 0024946-35.2012.8.16.0021 DE PEDIDO DE RECUPERAÇÃO JUDICIAL DE DIPLOMATA S.A. INDUSTRIAL E COMERCIAL, KLASSUL INDUSTRIAL DE ALIMENTOS S.A. ATIVARE ENGENHARIA E ELÉTRICIDADE LTDA, JORNAL HOJE LTDA E PAPER MÍDIA LTDA, EM CONJUNTO DENOMINADAS GRUPO DIPLOMATA, EM TRÂMITE PERANTE A 1ª VARA CÍVEL DA COMARCA DE CASCAVEL, ESTADO DO PARANÁ, O DR. PEDRO IVO LINS MOREIRA, MM. JUIZ DE DIREITO, NA FORMA DA LEI FAZ SABER que pelo presente edital ficam convocados todos os credores do Grupo Diplomata, cujos créditos estejam sujeitos à recuperação judicial, a comparecerem e se reunirem em Assembleia Geral de Credores a ser realizada no dia 11 de dezembro de 2017, às 13h00min, no Auditório do Centro Universitário de Cascavel - UNIVEL, localizado na Avenida Tito Muffato, n. 2317, Santa Cruz, Comarca de Cascavel/PR, CEP 85060-080, com participação simultânea no Seville Park Hotel, localizado na Avenida Brasil, n. 2800, Bairro Maria Winkler, Comarca de Xanxerê/SC, em primeira convocação, ocasião em que será instaurada a assembleia com a presença dos credores titulares de mais da metade dos créditos de cada classe, computados pelo valor e, caso não haja quórum nesta ocasião, ficam desde já convocados para realização da Assembleia Geral, em segunda convocação, nos mesmos locais, no dia 18 de dezembro de 2017, às 13h00min, a qual será instaurada com a presença de qualquer número de credores presentes. Fica ressaltado que será iniciado o credenciamento dos credores legitimados a participar da assembleia de credores com 01 (uma) hora de antecedência, ou seja, às 12h00min. A Assembleia ora convocada terá como ordem do dia: a) o exame das objeções dos credores ao plano de recuperação judicial apresentado no mov. 68205 dos autos; b) votação do plano de recuperação judicial, na forma deliberada pelos presentes. O credor poderá ser representado na assembleia por mandatário ou representante legal, na forma do artigo 37, §4º, da Lei 11.101/2005, desde que entregue ao administrador judicial documento hábil que comprove seus poderes, observando o prazo de até 24 (vinte e quatro) horas antes da data prevista neste edital, ou seja, até o dia 07 de dezembro de 2017, às 20h00min (art. 212, NCPD), para a primeira convocação e até dia 14 de dezembro de 2017, às 20h00min, para a segunda convocação. Os documentos podem ser entregues no endereço do Auxiliar Jurídico Zilio Advogados Associados, na Rua Carlos de Carvalho, n. 4090, sala 302, Ed. Duna, Cascavel/PR, CEP 85810-080, ou da Capital Administradora Judicial, na Rua Sílvia, n. 110, c/pto. 52, Bela Vista, São Paulo/SP, CEP 01331-010, tel. (11) 3882-0538. O credor poderá, ainda, indicar as falhas/movimento dos autos do processo em

PROJUDI - Processo: 0024946-35.2012.8.16.0021 - Ref. mov. 71521.1 - Assinado eletronicamente por Elizabeth Amaral Lopes Vilar 74911232987

que se encontre o documento, o que, nesta hipótese, poderá ser feito através dos e-mails: nayani.cascavel@viacapital.com.br e nayani.cascavel@viacapital.com.br. Para que os Sindicatos dos Trabalhadores possam representar seus associados, deverão observar o procedimento previsto no art. 37, §§ 5º e 6º, inciso I, da Lei 11.101/2005. Para fins de organização, os credores deverão informar se comparecerão na Assembleia Geral de Credores na Comarca de Cascavel/PR ou na Comarca de Xanxerê/SC enviando e-mail nos endereços acima indicados 15 (quinze) dias antes da realização do ato. E, para que produza seus efeitos de direito, o presente Edital de convocação será publicado na forma da lei (art. 36 da lei 11.101/2005), ficando estabelecido ainda que a Assembleia Geral de Credores será procedida conforme determina a Lei nº 11.101/2005 Expedido em 30 de outubro de 2017. Eu, Thylla Andressa Remeil funcionária juramentada da 1ª Vara Cível que conferi, indico assinado pela Escrivã Elizabeth Amaral Lopes Vilar.

ELIZABETH AMARAL LOPES VILAR
ESCRIVÃ
Documento assinado eletronicamente

C11180641-E17

MUNICÍPIO DE CAPITÃO LEÔNIDAS MARQUES - PR

TERMO DE INEXIGIBILIDADE DE LICITAÇÃO N.º 128/2017

Declara inexigível a licitação, no valor de R\$ 4.000,00 (quatro mil reais), com fundamento no art. 25, da Lei nº 8.666/93, a favor da empresa LUIS CAETANO DE SOUZA 04157188993, s/n. a Rua Aparecida, 109, Povoado de Bom Jesus, Município de Capitão Leônidas Marques, Estado do Paraná, inscrita no CNPJ sob n.º 28.481.458/0001-59, para prestação de serviços como instrutor em "Curso de Costura", pelo PROGRAMA DE QUALIFICAÇÃO PROFISSIONAL, com carga horária de 09 (nove) horas semanais, por um período de 02 (dois) meses, segundo orientação da Secretaria de Planejamento e Desenvolvimento Urbano (Agência do Trabalhador).

Publicuse: Capitão Leônidas Marques - Pr. 31 de outubro de 2017. Claudimiro Quadri, Prefeito Municipal

EXTRATO DE CONTRATO N.º 473/2017

REF: TERMO DE INEXIGIBILIDADE N.º 128/2017. PROCEDIMENTO SUBSEQUENTE AO EDITAL DE CREDENCIAMENTO N.º 025/2017. CONTRATANTE: MUNICÍPIO DE CAPITÃO LEÔNIDAS MARQUES-PR. CONTRATADA: LUIS CAETANO DE SOUZA 04157188993. OBJETO: O objeto do presente contrato é a prestação de serviços como instrutor em "Curso de Costura", pelo PROGRAMA DE QUALIFICAÇÃO PROFISSIONAL, com carga horária de 09 (nove) horas semanais, por um período de 02 (dois) meses, segundo orientação da Secretaria de Planejamento e Desenvolvimento Urbano (Agência do Trabalhador). VALOR: R\$ 4.000,00 (quatro mil reais). VIGÊNCIA: Por até 04 (quatro) meses, com início a partir da assinatura deste Termo.

Table with 7 columns: Un. Orc., Fc, Sub Fc, Programa, Proj./Ativ., Conta Despesa, Elemento Despesa, Natureza. Row 1: 04.03, 11, 333, 0008, 2034, 3.3.90.39.00.00, 3.3.90.39.05.00

Capitão Leônidas Marques, Estado do Paraná, 31 de outubro de 2017. Claudimiro Quadri, Prefeito Municipal

C11180643-E17

MUNICÍPIO DE CAPITÃO LEÔNIDAS MARQUES - PR

AVISO DE EDITAL CREDENCIAMENTO N.º 026/2017

PREÂMBULO: O Município de Capitão Leônidas Marques, pessoa jurídica de direito público interno, inscrito no CNPJ sob o n.º 76.208.834/0001-59, com sede no Paço Municipal Arnaldo F. Basso, situado na Av. Tancredo Neves, 502, Centro, nesta cidade de Cap. L. Marques, Estado do Paraná, torna público para conhecimento dos interessados, que fará realizar PROCESSO DE CREDENCIAMENTO sob n.º 026/2017, cujo processo e julgamento serão realizados por sua Comissão Permanente de Licitação, nomeada pelo Decreto n.º 011/2017 de 06/01/2017, alterada pelos Decretos n.º 053/2017 de 20.03.2017 e n.º 179/2017 de 15.08.2017, em conformidade com os preceitos da Lei n.º 8.666/93, de 21.06.93, suas alterações posteriores, Lei Complementar n.º 123/2006, n.º 147/2014 e demais normas vigentes e aplicáveis ao objeto da presente licitação, bem como pelas condições estabelecidas neste edital e seus anexos que dele passam a fazer parte integrante, para todos os efeitos.

OBJETO: Contratação de empresa(s) para a prestação de serviços de corte, variação e retirada de grama, folhais, galhos, ervas daninhas de espaços/terras públicas deste município, devidamente justificada pelo Secretário Municipal de Agricultura e Meio Ambiente, visando a manutenção, limpeza e conservação de espaços públicos, conforme descrição do serviços constantes no Termo de Referência 1515/2017. RECEBIMENTO DOS ENVELOPES: Os envelopes deverão ser protocolados no serviço de protocolo (Departamento de Tributos) desta Prefeitura Municipal, até às 09:15 horas do dia 21 de outubro de 2017, juntamente com o requerimento conforme modelo (Anexo V deste edital), tendo como destinatária a Comissão de Licitações. ABERTURA DOS ENVELOPES: Dia 21 de outubro de 2017, às 09:30 horas. LOCAL DE JULGAMENTO: Sala de reuniões da Prefeitura Municipal, com sede no Paço Municipal Arnaldo F. Basso, situado na Av. Tancredo Neves, 502, Centro. INFORMAÇÕES: - Serão disponibilizadas a partir da 8:00 horas do dia em horário de expediente, no Setor de Licitações desta Prefeitura Municipal no telefone (0xx45) 3286-8400, avises, cópias do edital, anexos e demais esclarecimentos pertinentes ao edital. - Relação dos selecionados será afixada em mural do Paço Municipal.

Capitão Leônidas Marques, Estado do Paraná, em 31 de outubro de 2017. Claudimiro Quadri, Prefeito Municipal

C11180644-E17

CÂMARA MUNICIPAL DE MEDIANEIRA

ESTADO DO PARANÁ

TERMO DE ADJUDICAÇÃO

Tomada de Preços nº 01/2017

Processo Licitatório nº 02/2017. Objeto: contratação de agência para prestação de serviços nos setores de publicidade e propaganda, para executar um conjunto de atividades integradamente que tenham por objetivo o estudo, o planejamento, a conceitualização, a concepção, a criação, a intermedição e a supervisão da execução externa e a distribuição e veiculação de publicidade aos veículos e demais meios de divulgação, com o objetivo de promover/divulgar serviços de natureza institucional, difundir ideias ou informar o público em geral sobre os trabalhos legislativos.

Tendo em vista a realização das Sessões Públicas previstas no Edital relativo à Tomada de Preços nº 01/2017 e, transcorridas as fases de julgamento e classificação das propostas e habilitação, bem como observados os preceitos das Leis nº 12.232/2010 e 8.666/1993, a Comissão Permanente de Licitação ADJUDICA à empresa OLÉ PROPAGANDA E PUBLICIDADE LTDA, CNPJ nº 03.979.287/0001-31 o objeto deste certame, a qual obteve média final de 88,70 (oitenta e oito vírgula setenta) na classificação final da somatória proposta técnica mais proposta de preço.

Medianeira, 25 de outubro de 2017.

Antônio Sartori, Presidente

C11180655-E17

CONSORCIO INTERMUNICIPAL DE SAÚDE IGUAÇU

Rua Iguaçu, s/nº - Bairro Nazaré - Medianeira/PR - CEP 85.884-000 (45)3264-5062

EXTRATOS DE CONTRATOS OUTUBRO 2017. RESCISÃO CONTRATUAL. PROCESSO Nº 08/2016. PROCESSO DE INEXIGIBILIDADE DE LICITAÇÃO Nº 01/2016. CONTRATO DE PRESTAÇÃO DE SERVIÇOS DE PESSOA JURÍDICA Nº 026/2017. 1. LOCAL E DATA DE ASSINATURA: MEDIANEIRA, 27.10.2017. 2. CONTRATANTE: CONSORCIO INTERMUNICIPAL DE SAÚDE IGUAÇU-CNPJ nº 00.879.976/0001-86. 3. CONTRATADA: CLÍNICA MÉDICA CLINIMED LTDA - EPP - CNPJ nº 09.449.416/0001-66. 4. OBJETO: Recibo contratual. 5. VALOR GLOBAL ATUALIZADO: R\$ 8.666,93, art. 79, II e 81º, de comam acrescido entre as partes.

PROCESSO 08/2016. ADITIVO Nº 1 DO CONTRATO Nº 026/2017. 1. LOCAL E DATA DE ASSINATURA: MEDIANEIRA, 30.10.2017. 2. CONTRATANTE: CONSORCIO INTERMUNICIPAL DE SAÚDE IGUAÇU-CNPJ nº 00.879.976/0001-86. 3. CONTRATADA: CENTRO DO APARELHO DIGESTIVO DR. ZARDO LTDA-ME LTDA - CNPJ nº 10.619.634/0001-40. 4. OBJETO: Acréscimo de 15% (quinze por cento) no valor contratual inicial de R\$ 150.000,00 (cento e cinquenta mil reais), sem alteração dos valores unitários. 5. VALOR GLOBAL ATUALIZADO: R\$ 172.500,00 (cento e setenta e dois mil e quinhentos reais).

PROCESSO 08/2016. ADITIVO Nº 1 DO CONTRATO Nº 042/2017. 1. LOCAL E DATA DE ASSINATURA: MEDIANEIRA, 30.10.2017. 2. CONTRATANTE: CONSORCIO INTERMUNICIPAL DE SAÚDE IGUAÇU-CNPJ nº 00.879.976/0001-86. 3. CONTRATADA: LUDI RADIOLOGIA LTDA-ME - CNPJ nº 12.607.720/0001-94. 4. OBJETO: Acréscimo de 20% (vinte por cento) no valor contratual inicial de R\$ 50.000,00 (cinquenta mil reais), sem alteração dos valores unitários. 5. VALOR GLOBAL ATUALIZADO: R\$ 60.000,00 (sessenta mil reais).

PROCESSO 08/2016. ADITIVO Nº 1 DO CONTRATO Nº 064/2017. 1. LOCAL E DATA DE ASSINATURA: MEDIANEIRA, 27.10.2017. 2. CONTRATANTE: CONSORCIO INTERMUNICIPAL DE SAÚDE IGUAÇU-CNPJ nº 00.879.976/0001-86. 3. CONTRATADA: LABORATORIO OSVALDO CRUZ LTDA S/S - CNPJ nº 00.978.857/0001-80. 4. OBJETO: Acréscimo de 25% (vinte e cinco por cento) no valor contratual inicial de R\$ 30.000,00 (trinta mil reais), sem alteração dos valores unitários. 5. VALOR GLOBAL ATUALIZADO: R\$ 37.500,00 (trinta e sete mil e quinhentos reais).

PROCESSO 08/2016. ADITIVO Nº 1 DO CONTRATO Nº 005/2017. 1. LOCAL E DATA DE ASSINATURA: MEDIANEIRA, 30.10.2017. 2. CONTRATANTE: CONSORCIO INTERMUNICIPAL DE SAÚDE IGUAÇU-CNPJ nº 00.879.976/0001-86. 3. CONTRATADA: PREZOTO CLÍNICA MÉDICA LTDA-ME - CNPJ nº 05.020.873/0001-80. 4. OBJETO: Acréscimo de 15% (quinze por cento) no valor contratual inicial de R\$ 140.000,00 (cento e quarenta mil reais), sem alteração dos valores unitários. 5. VALOR GLOBAL ATUALIZADO: R\$ 161.000,00 (cento e sessenta e um mil reais).

CONTRATOS. PROCESSO Nº 08/2016. PROCESSO DE INEXIGIBILIDADE DE LICITAÇÃO Nº 01/2016. CONTRATO DE PRESTAÇÃO DE SERVIÇOS DE PESSOA JURÍDICA Nº 0106/2017. 1. LOCAL E DATA DE ASSINATURA: MEDIANEIRA, 30.10.2017. 2. CONTRATANTE: CONSORCIO INTERMUNICIPAL DE SAÚDE IGUAÇU-CNPJ nº 00.879.976/0001-86. 3. CONTRATADA: RECHIA E NASCIMENTO LTDA - ME - CNPJ nº 24.172.288/0001-96. 4. OBJETO: Execução de exames e procedimentos técnico/profissionais especializados em exames laboratoriais (análise patológica). 5. PRAZO: Início: 30.10.2017 - Término: 31.12.2017. 6. VALOR GLOBAL: R\$ 4.800,00 (quatro mil reais).

C11180652-E17

CÂMARA MUNICIPAL DE MEDIANEIRA

ESTADO DO PARANÁ

Av. José Catelgari 300 Bairro Ipê CEP 85884-000

Fone/Fax (045)3264-2475 e-mail: camara@medianeira.com.br

PORTARIA Nº 41, DE 31 DE OUTUBRO DE 2017

Estabelece Ponto Facultativo de trabalho no âmbito do Poder Legislativo Municipal.

O PRESIDENTE DA CÂMARA MUNICIPAL DE MEDIANEIRA, Estado do Paraná, no uso das atribuições que lhe são conferidas,

RESOLVE:

Art. 1º Estabelecer ponto facultativo de trabalho no âmbito do Poder Legislativo do Município de Medianeira no dia 03 de novembro de 2017 (sexta-feira).

Art. 2º Esta Portaria entra em vigor nesta data, revogadas as disposições em contrário. Sala da Presidência da Câmara Municipal de Medianeira, 31 de outubro de 2017.

SEBASTIÃO ANTONIO PRESIDENTE

C11180654-E17

CONSORCIO INTERMUNICIPAL DE SAÚDE IGUAÇU

Rua Iguaçu, s/nº - Bairro Nazaré - Medianeira/PR - CEP 85.884-000 (45)3264-5062

PORTARIA N.º 037/2017, 30 de outubro de 2017.

Súmula: Turno Único.

O Presidente do Consórcio Intermunicipal de Saúde Iguaçu - CISI, Prefeito Ricardo Endrigo, no uso de suas atribuições legais, tendo em vista medida de economia, resolve promulgar a seguinte,

PORTARIA

Art. 1º - Fica estabelecido para o Consórcio Intermunicipal de Saúde Iguaçu turno único das 08h:00min (oito horas) às 14h:00min (catorze horas), vigorando a partir de 1º de dezembro de 2017 até 31 de janeiro de 2018.

Parágrafo Único: O horário estabelecido no "caput" deste artigo será considerado para todos os efeitos legais, como horário ininterrupto de trabalho.

Art. 2º - A determinação do turno único vigorará no período acima determinado, podendo ser cessada a qualquer tempo, segundo critérios de oportunidade e conveniência administrativa.

Art. 3º - Esta portaria entra em vigor na data de sua publicação, revogadas as disposições em contrário.

Ricardo Endrigo, Presidente

C11180653-E17

Prefeitura Municipal de Ramilândia. Av. Voluntários da Pátria, n.º 1.600 - Centro. CNPJ nº 95.725.024/0001-14. CEP 85.888-000. Fone/Fax (45) 3258 8000. Ramilândia - PR.

AVISO DE LICITAÇÃO

Modalidade: Pregão Presencial Nº 79/2017. Processo Administrativo Nº 138/2017. Tipo: Menor Preço Unitário.

Objeto: REGISTRO DE PREÇOS PARA FUTURA AQUISIÇÃO DE PEÇAS E SERVIÇOS PARA MANUTENÇÃO ELÉTRICA DE VEÍCULOS E MÁQUINAS DA MUNICIPALIDADE.

Abertura: A sessão de processamento do Pregão será realizada no auditório do paço municipal situado a Avenida Voluntários da Pátria, 1600, as 08:30 horas no dia 22/11/2017, no Município de Ramilândia.

Edital: O caderno de Instruções para Licitação será entregue aos interessados pelo Departamento de Compras e Licitações do Município de Ramilândia no horário de expediente, podendo ser obtido no site: ramilandia.pr.gov.br, ou ainda solicitado no e-mail: licitacao.ramilandia@hotmail.com. Ramilândia, 30/10/2017

C11180649-E17

WILSON BONAMIGO, PREFEITO MUNICIPAL. ESTADO DO PARANÁ. MUNICÍPIO DE SÃO MIGUEL DO IGUAÇU.

TERMO DE ADJUDICAÇÃO DE PROCESSO LICITATÓRIO

Claudio Costa Ferreira, Pregoeiro designado pela Portaria 203/2017, de 20 de junho de 2017 no uso da prerrogativa contida no Inciso XX do Artigo 4º da Lei Federal nº 10.520, data de 17 de julho de 2002; Considerando a declaração a(s) proponente(s) inexistência de interposição de recursos por parte dos proponentes, resolve ADJUDICAR a presente Licitação nestes termos:

- a) Processo Nº 229/2017
b) Licitação Nº 174/2017
c) Modalidade: Pregão
d) Data Adjudicação: 31/10/2017
e) Objeto da Licitação: Contratação de Empresa especializada em estruturação de eventos (decoração do salão) para a realização do Baile de Gala de Escolha da Miss São Miguel 2017 que será realizado pela Prefeitura Municipal e ACSIM - Associação Comercial e Empresarial de São Miguel do Iguaçu no dia 27 de novembro de 2017 no Clube Itália

SAO MIGUEL DO IGUAÇU, 31 de outubro de 2017. Claudio Costa Ferreira, Pregoeiro

Table with 6 columns: Item, Descrição, Marca, Unidade, Quant., Valor Unit., Valor Total. Row 1: 1, Decoração/Obramação de salão de festas incluindo hall de entrada para realização do Baile de gala com escolha da Miss São Miguel 2017, gray flores, un, 1, R\$ 19.840,00, R\$ 19.840,00

SAO MIGUEL DO IGUAÇU, 31 de outubro de 2017. Claudio Costa Ferreira, Pregoeiro

C11180647-E17

MUNICÍPIO DE CAPITÃO LEÔNIDAS MARQUES - PR. TERMO DE INEXIGIBILIDADE DE LICITAÇÃO N.º 127/2017. Declara inexigível a licitação, no valor de R\$ 12.000,00 (doze mil reais), com fundamento no art. 25, da Lei nº 8.666/93, a favor da empresa GUILHERMINA ZABOTTI LEONARDI 3927379929, s/n. a Rua Saporiti, 114, Município de Capitão Leônidas Marques, Estado do Paraná, inscrita no CNPJ sob n.º 09.575.822/0001-75, para prestação de serviços como instrutor em "Curso de Costura", pelo Programa FOCALIMA, com carga horária de 12 (doze) horas semanais, por um período de 12 (doze) meses, segundo orientação da Secretaria de Planejamento e Desenvolvimento Urbano (Agência do Trabalhador).

Publicuse: Capitão Leônidas Marques - Pr. 31 de outubro de 2017. Claudimiro Quadri, Prefeito Municipal

REF: TERMO DE INEXIGIBILIDADE N.º 127/2017. PROCEDIMENTO SUBSEQUENTE AO EDITAL DE CREDENCIAMENTO N.º 025/2017. CONTRATANTE: MUNICÍPIO DE CAPITÃO LEÔNIDAS MARQUES-PR. CONTRATADA: GUILHERMINA ZABOTTI LEONARDI 3927379929. OBJETO: O objeto do presente contrato é a prestação de serviços como instrutor em "Curso de Costura", pelo Programa FOCALIMA, com carga horária de 12 (doze) horas semanais, por um período de 12 (doze) meses, segundo orientação da Secretaria de Planejamento e Desenvolvimento Urbano (Agência do Trabalhador). VALOR: R\$ 12.000,00 (doze mil reais). VIGÊNCIA: Por até 12 (doze) meses, com início a partir da assinatura deste Termo.

Capitão Leônidas Marques, Estado do Paraná, 31 de outubro de 2017. Claudimiro Quadri, Prefeito Municipal

C11180648-E17

MUNICÍPIO DE SÃO MIGUEL DO IGUAÇU. ESTADO DO PARANÁ. AVISO DE LICITAÇÃO. PROCESSO Nº 236/2017. Pregão Presencial 181/2017 - PMSMI. O Município de São Miguel do Iguaçu - Pr. TORNA PÚBLICO aos interessados que em conformidade com a Lei Federal nº 8.666/93 e a Lei Federal 10.520/02 e suas alterações posteriores, e em conformidade com o Decreto Municipal 410/2014, que se encontra disponível para referência, o edital do processo administrativo nº 236/2017 na modalidade Pregão, tipo MAIOR PERCENTUAL DE DESCONTOS, objetivando PREGÃO PRESENCIAL, REGISTRO DE PREÇO, visando a futura eventual contratação de empresa especializada no fornecimento de Peças de reposição e acessórios de primeira linha e/ou genuínas, a serem utilizadas na manutenção preventiva e corretiva de automóveis, ônibus, veículos, veículos médios, semi pesados e pesados da Frota da Prefeitura Municipal de São Miguel do Iguaçu, conforme anexo I do edital. A licitação será realizada no dia 17 de Outubro de 2017, às 09:00 horas no endereço, RUA VÂNIO GHELLERÉ, 64, SÃO MIGUEL DO IGUAÇU-PR. O edital deverá ser retirado no site http://transparencia.saomiguel.pr.gov.br:8081/portals/transparencia/ ou diretamente no Departamento de Licitações e Contratos, na Rua Vânio Ghellere, 64, no horário de funcionamento de 2ª a 6ª feira, mediante a apresentação de mídia removível com entrada para USB (pendrive). SAO MIGUEL DO IGUAÇU-PR, 31 de Outubro de 2017. Claudimiro da Costa Dutra - Prefeito Municipal.

C11180645-E17

MUNICÍPIO DE SÃO MIGUEL DO IGUAÇU. ESTADO DO PARANÁ. AVISO DE LICITAÇÃO. PROCESSO Nº 236/2017 - PMSMI. O Município de São Miguel do Iguaçu - Pr. TORNA PÚBLICO aos interessados que em conformidade com a Lei Federal nº 8.666/93 e a Lei Federal 10.520/02 e suas alterações posteriores, e em conformidade com o Decreto Municipal 410/2014, que se encontra disponível para referência, o edital do processo administrativo nº 236/2017 na modalidade Pregão, tipo MAIOR PERCENTUAL DE DESCONTOS, objetivando PREGÃO PRESENCIAL, REGISTRO DE PREÇO, visando a futura eventual contratação de empresa especializada no fornecimento de Peças de reposição e acessórios de primeira linha e/ou genuínas, a serem utilizadas na manutenção preventiva e corretiva de automóveis, ônibus, veículos, veículos médios, semi pesados e pesados da Frota da Prefeitura Municipal de São Miguel do Iguaçu, conforme anexo I do edital. A licitação será realizada no dia 17 de Outubro de 2017, às 09:00 horas no endereço, RUA VÂNIO GHELLERÉ, 64, SÃO MIGUEL DO IGUAÇU-PR. O edital deverá ser retirado no site http://transparencia.saomiguel.pr.gov.br:8081/portals/transparencia/ ou diretamente no Departamento de Licitações e Contratos, na Rua Vânio Ghellere, 64, no horário comercial de 2ª a 6ª feira, mediante a apresentação de mídia removível com entrada para USB (pendrive). SAO MIGUEL DO IGUAÇU-PR, 31 de Outubro de 2017. Claudimiro da Costa Dutra - Prefeito Municipal.

C11180646-E17

MUNICÍPIO DE SÃO MIGUEL DO IGUAÇU. ESTADO DO PARANÁ. AVISO DE LICITAÇÃO. PROCESSO Nº 236/2017 - PMSMI. O Município de São Miguel do Iguaçu - Pr. TORNA PÚBLICO aos interessados que em conformidade com a Lei Federal nº 8.666/93 e a Lei Federal 10.520/02 e suas alterações posteriores, e em conformidade com o Decreto Municipal 410/2014, que se encontra disponível para referência, o edital do processo administrativo nº 236/2017 na modalidade Pregão, tipo MAIOR PERCENTUAL DE DESCONTOS, objetivando PREGÃO PRESENCIAL, REGISTRO DE PREÇO, visando a futura eventual contratação de empresa especializada no fornecimento de Peças de reposição e acessórios de primeira linha e/ou genuínas, a serem utilizadas na manutenção preventiva e corretiva de automóveis, ônibus, veículos, veículos médios, semi pesados e pesados da Frota da Prefeitura Municipal de São Miguel do Iguaçu, conforme anexo I do edital. A licitação será realizada no dia 17 de Outubro de 2017, às 09:00 horas no endereço, RUA VÂNIO GHELLERÉ, 64, SÃO MIGUEL DO IGUAÇU-PR. O edital deverá ser retirado no site http://transparencia.saomiguel.pr.gov.br:8081/portals/transparencia/ ou diretamente no Departamento de Licitações e Contratos, na Rua Vânio Ghellere, 64, no horário comercial de 2ª a 6ª feira, mediante a apresentação de mídia removível com entrada para USB (pendrive). SAO MIGUEL DO IGUAÇU-PR, 31 de Outubro de 2017. Claudimiro da Costa Dutra - Prefeito Municipal.

C11180644-E17

EDITAL DE CONVOCAÇÃO
ASSEMBLEIA GERAL EXTRAORDINÁRIA

O presidente do Sindicato dos Trabalhadores em Transportes Rodoviários de Cascavel - SITROVEL, pelo presente edital, nos termos legais e estatutários, convoca os associados...

desconto dos trabalhadores, filiados ou não ao sindicato, da Contribuição Sindical cuja formalidade foi criada com o advento da lei 13467/2017 (art. 578 e 579 da CLT) e definida pela clausula 87 do rol de reivindicações...

Cascavel, 31 de outubro de 2017.

CLAUDIO JOSÉ MARCON
Presidente.

C11180662-E17

MUNICÍPIO DE DIAMANTE DO SUL
EDITAL DE PREGÃO PRESENCIAL Nº 53/2017.

O MUNICÍPIO de Diamante do Sul, Estado do Paraná, torna público que às 09:00 horas do dia 20/11/2017, na Prefeitura Municipal de Diamante do Sul - Setor de Licitações, realizará licitação na modalidade Pregão Presencial...

Table with 5 columns: LOTE, OBJETO, QUAN-TIDADE, VALOR TOTAL, PRAZO (DIAS)

Informações e esclarecimentos relativos ao edital, modelos e anexos poderão ser solicitados junto ao Pregoeiro de Diamante do Sul, Paraná, Brasil - Telefone: (045) 3230-1239 - E-mail licitacao.dsl@gmail.com...

Diamante do Sul, 31 de outubro de 2017.

PREGOEIRO
Valmir Neneve Carvalho

C11180650-E17



ESTADO DO PARANÁ
MUNICÍPIO DE SÃO MIGUEL DO IGUAÇU

ERRATA

O Departamento de Licitações e Contratos do Município de São Miguel do Iguçu, informa a quem interessar possa, que consta o seguinte erro de digitação do Anexo I do Edital de Licitação Referido, referente ao PREGÃO ELETRÔNICO nº 17320/17...

Onde está escrito:
Invalidar por passaporte: R\$ 300.000,00

Le-se:
Invalidar por passaporte: R\$ 30.000,00

São Miguel do Iguçu-PR, 31 de Outubro de 2017. CLAUDECY COSTA FERREIRA
Diretor do Departamento de Licitações e Contratos.



Prefeitura Municipal de Lindoeste

E-mail: pm.lindoeste@carro.com.br
AV. Marechal Cândido Rondon, s/n - Telefax (45) 237-1124
CEP 85826-000 - LINDOESTE - PARANÁ

DECRETO Nº 160/2017

Data: 30/10/2017

Dispõe sobre a abertura de Crédito Suplementar no valor de R\$ 678.000,00 (Seiscentos e Setenta e Oito Mil Reais) no Orçamento Geral do Exercício de 2017 e dá outras providências.

O prefeito Municipal de Lindoeste, Estado do Paraná, no uso de suas atribuições legais, e de acordo com a Lei n. 999/2016 de 13/12/2016.

DECRETO:

Art. 1º Fica aberto Crédito Especial no Orçamento do Exercício de 2017, no valor de R\$ 678.000,00 (Seiscentos e Setenta e Oito Mil Reais), para reforço das seguintes dotações Orçamentárias:

- 02- GOVERNO MUNICIPAL
01- Gabinete do Prefeito.
04.122.0003.2.005- Manutenção do Gabinete do Prefeito.
03- SECRETARIA DE ADMINISTRAÇÃO
01- Divisão Administrativa.
04.122.0004.2.011- Manutenção da Divisão Administrativa e Serviços Gerais.

03- Divisão de Educação Infantil.
12.365.0013.2.040- Manutenção das Atividades de Educação Infantil.
1.1.90.11.00- Vencimentos e Vantagens Fixas- Pessoal Civil.....60.000,00

12.361.0011.2.032- Manutenção das Atividades do Ensino Fundamental.
3.1.90.11.00- Vencimentos e Vantagens Fixas- Pessoal Civil.....70.000,00

12.361.0011.2.034- Manutenção de Transporte Escolar.
3.3.90.33.00- Passagens e Despesas com Locomoção.....20.000,00

08- SECRETARIA DE SAÚDE
01- Fundo Municipal de Saúde.
10.301.0027.2.060- Manutenção da Atenção Básica em Saúde.
3.3.90.30.00- Material de Consumo.....30.000,00

10.301.0027.2.061- Serviços de Vigilância Sanitária e Epidemiologia.
3.1.90.11.00- Vencimentos e Vantagens Fixas- Pessoal Civil.....5.000,00

10.301.0027.2.062- Assistência e Ampliação da Farmácia Básica.
3.3.90.32.00- Material, Bem ou Serviço para Dist. Gratuita.....100.000,00

10.301.0027.2.409- Manutenção Serviços Saúde - UND HOSPITAL
3.1.90.13.00- Obrigações Patronais.....5.000,00

10.301.0028.1.066- Reequipamento e Modernização das Unidades de Saúde.
4.4.90.52.00- Equipamento e Material Permanente.....25.000,00

02- Fundo Municipal de Saúde - Programa MSAUDE/SUS.
10.301.0029.2.068- Ação Comunitária de Saúde- ACS
3.1.90.11.00- Vencimentos e Vantagens Fixas- Pessoal Civil.....15.000,00

13- SECRETARIA DE OBRAS E VIAÇÃO
01- Divisão de Obras e Serviços Urbanos.
15.451.0042.2.100- Manutenção da Divisão de Obras e Serviços Urbanos.
3.1.90.13.00- Obrigações Patronais.....15.000,00

14- SECRETARIA DE AGRICULTURA, MEIO AMBIENTE E REC HID.
01- Divisão de Agricultura Assist. Técnica e Abastecimento.
20.606.0047.2.125- Manutenção do Departamento de Agricultura e Pecuária.
3.3.90.39.00- Outros Serviços de Terceiros- Pessoa Jurídica.....25.000,00

17- SECRETARIA MUN ESPORTE, LAZER E TURISMO.
01- Dpto de Modalidades Esportivas e promoção Recreat.
27.812.0025.2.056- Apoio e Incentivo as Ações Esportivas e Recreativas.
3.3.90.30.00- Material de Consumo.....5.000,00

27.812.0025.2.056- Apoio e Incentivo as Ações Esportivas e Recreativas.
3.3.90.30.00- Material de Consumo.....5.000,00

27.812.0025.2.056- Apoio e Incentivo as Ações Esportivas e Recreativas.
3.3.90.30.00- Material de Consumo.....5.000,00

27.812.0025.2.056- Apoio e Incentivo as Ações Esportivas e Recreativas.
3.3.90.30.00- Material de Consumo.....5.000,00

27.812.0025.2.056- Apoio e Incentivo as Ações Esportivas e Recreativas.
3.3.90.30.00- Material de Consumo.....5.000,00

27.812.0025.2.056- Apoio e Incentivo as Ações Esportivas e Recreativas.
3.3.90.30.00- Material de Consumo.....5.000,00

27.812.0025.2.056- Apoio e Incentivo as Ações Esportivas e Recreativas.
3.3.90.30.00- Material de Consumo.....5.000,00

27.812.0025.2.056- Apoio e Incentivo as Ações Esportivas e Recreativas.
3.3.90.30.00- Material de Consumo.....5.000,00

27.812.0025.2.056- Apoio e Incentivo as Ações Esportivas e Recreativas.
3.3.90.30.00- Material de Consumo.....5.000,00

27.812.0025.2.056- Apoio e Incentivo as Ações Esportivas e Recreativas.
3.3.90.30.00- Material de Consumo.....5.000,00

27.812.0025.2.056- Apoio e Incentivo as Ações Esportivas e Recreativas.
3.3.90.30.00- Material de Consumo.....5.000,00

27.812.0025.2.056- Apoio e Incentivo as Ações Esportivas e Recreativas.
3.3.90.30.00- Material de Consumo.....5.000,00

27.812.0025.2.056- Apoio e Incentivo as Ações Esportivas e Recreativas.
3.3.90.30.00- Material de Consumo.....5.000,00

27.812.0025.2.056- Apoio e Incentivo as Ações Esportivas e Recreativas.
3.3.90.30.00- Material de Consumo.....5.000,00

27.812.0025.2.056- Apoio e Incentivo as Ações Esportivas e Recreativas.
3.3.90.30.00- Material de Consumo.....5.000,00

27.812.0025.2.056- Apoio e Incentivo as Ações Esportivas e Recreativas.
3.3.90.30.00- Material de Consumo.....5.000,00

27.812.0025.2.056- Apoio e Incentivo as Ações Esportivas e Recreativas.
3.3.90.30.00- Material de Consumo.....5.000,00

27.812.0025.2.056- Apoio e Incentivo as Ações Esportivas e Recreativas.
3.3.90.30.00- Material de Consumo.....5.000,00

27.812.0025.2.056- Apoio e Incentivo as Ações Esportivas e Recreativas.
3.3.90.30.00- Material de Consumo.....5.000,00

27.812.0025.2.056- Apoio e Incentivo as Ações Esportivas e Recreativas.
3.3.90.30.00- Material de Consumo.....5.000,00

27.812.0025.2.056- Apoio e Incentivo as Ações Esportivas e Recreativas.
3.3.90.30.00- Material de Consumo.....5.000,00

27.812.0025.2.056- Apoio e Incentivo as Ações Esportivas e Recreativas.
3.3.90.30.00- Material de Consumo.....5.000,00

27.812.0025.2.056- Apoio e Incentivo as Ações Esportivas e Recreativas.
3.3.90.30.00- Material de Consumo.....5.000,00

27.812.0025.2.056- Apoio e Incentivo as Ações Esportivas e Recreativas.
3.3.90.30.00- Material de Consumo.....5.000,00

27.812.0025.2.056- Apoio e Incentivo as Ações Esportivas e Recreativas.
3.3.90.30.00- Material de Consumo.....5.000,00

27.812.0025.2.056- Apoio e Incentivo as Ações Esportivas e Recreativas.
3.3.90.30.00- Material de Consumo.....5.000,00

27.812.0025.2.056- Apoio e Incentivo as Ações Esportivas e Recreativas.
3.3.90.30.00- Material de Consumo.....5.000,00

27.812.0025.2.056- Apoio e Incentivo as Ações Esportivas e Recreativas.
3.3.90.30.00- Material de Consumo.....5.000,00

27.812.0025.2.056- Apoio e Incentivo as Ações Esportivas e Recreativas.
3.3.90.30.00- Material de Consumo.....5.000,00

27.812.0025.2.056- Apoio e Incentivo as Ações Esportivas e Recreativas.
3.3.90.30.00- Material de Consumo.....5.000,00

27.812.0025.2.056- Apoio e Incentivo as Ações Esportivas e Recreativas.
3.3.90.30.00- Material de Consumo.....5.000,00

27.812.0025.2.056- Apoio e Incentivo as Ações Esportivas e Recreativas.
3.3.90.30.00- Material de Consumo.....5.000,00

27.812.0025.2.056- Apoio e Incentivo as Ações Esportivas e Recreativas.
3.3.90.30.00- Material de Consumo.....5.000,00

10.301.0029.2.071- Piso de Atenção Básica- Pab Fixo e Outros.
3.1.90.13.00- Obrigações Patronais.....25.000,00

09- SECRETARIA DE ASSISTENCIA SOCIAL.
01- Divisão de Assistência Social.
08.243.0036.1.084- Equipamento e Material permanente- CRAS
4.4.90.52.00- Equipamento e Material Permanente.....10.000,00

08.243.0041.1.095- Ampliação, Reformas de Unidades Sociais- Crianças e Adolescentes.
4.4.90.51.00- Obras e Instalações.....10.000,00

08.243.0041.1.096- Bens Móveis e Equipamentos para Apoes Criança e do Adolescente.
4.4.90.52.00- Equipamento e Material Permanente.....9.000,00

08.244.0031.2.073- Manutenção da Divisão da Ação Social.
3.3.90.30.00- Material de Consumo.....20.000,00
3.3.90.39.00- Outros Serviços de Terceiros - Pessoa Jurídica.....30.000,00
3.3.90.48.00- Outros Auxílios Financeiros a Pessoas.....20.000,00

08.244.0037.1.086- Mobiliário e Equipamentos P Unidades de Ação Social.
4.4.90.52.00- Equipamento e Material Permanente.....9.500,00

08.244.0061.1.083- Ampliação, Reformas Centro de Ref. Ação Social- CRAS
4.4.90.51.00- Obras e Instalações.....10.000,00

04- FUNDO MUNICIPAL DE HABITAÇÃO
16.482.0046.1.121- Ampliação e melhorias na Infraestrutura da Habitação.
4.4.90.51.00- Obras e Instalações.....25.000,00

16.482.0046.1.122- Construção de Unidades Habitacionais.
4.4.90.51.00- Obras e Instalações.....40.000,00

16.482.0046.1.124- Desapropriação de Imóveis para Habitação.
4.4.90.61.00- Aquisição de Imóveis.....10.000,00

10- FUNDO DE ASSISTENCIA SOCIAL.
01- Fundo Municipal de Assistência Social.
08.244.0034.2.079- Ações de Proteção Social Especial a Famílias e Pessoas.
3.3.90.30.00- Material de Consumo.....11.000,00

08.244.0034.2.082- Gestão de Benefícios Eventuais.
3.3.90.39.00- Outros Serviços de Terceiros - Pessoa Jurídica.....10.000,00

13- SECRETARIA DE OBRAS E VIAÇÃO.
01- Divisão de Obras e Serviços Urbanos.
08.451.0006.2.116- Conservação e Ampliação da rede de Iluminação Pública.
3.3.90.30.00- Material de Consumo.....20.000,00

15.451.0042.2.100- Manutenção da Divisão de Obras e Serviços Urbanos.
3.1.90.94.00- Indenização e Restituição Trabalhista.....10.000,00

15.451.0042.2.106- Conservação, Melhorias de Bens de Domínio Público.
3.3.90.30.00- Material de Consumo.....10.000,00

15.451.0062.1.103- Pavimentação com pedras Irregulares - Urbano
4.4.90.51.00- Obras e Instalações.....20.000,00

15.451.0062.1.413- Pavimentação e Recape Asfáltico Perimetro Urbano.
4.4.90.51.00- Obras e Instalações.....20.000,00

15- SECRETARIA DE INDUSTRIA, COMÉRCIO E TURISMO.
02- Gabinete Secretario Industria e Comércio.
22.661.0050.1.139- Aquisição e Desapropriação de bens Imóveis.
4.4.90.61.00- Aquisição de Imóveis.....80.000,00

22.661.0050.1.140- Melhorias, Conservação de Areas Industriais.
4.4.90.51.00- Obras e Instalações.....15.000,00

22.661.0049.2.135- Incentivos e Apoio de Ações do Comercio e Industria.
3.3.50.41.00- Contribuições.....7.000,00
3.3.90.30.00- Material de Consumo.....8.000,00
3.3.90.36.00- Outros Serviços de Terceiros- Pessoa Física.....2.000,00

22.662.0049.2.134- Manutenção da Industria e Comercio.
3.1.90.11.00- Vencimentos e Vantagens Fixas- Pessoal Civil.....2.000,00
3.1.90.13.00- Obrigações Patronais.....3.000,00
3.3.90.30.00- Material de Consumo.....7.000,00
3.3.90.36.00- Outros Serviços de Terceiros- Pessoa Física.....1.000,00

22.661.0049.2.408- Manutenção Ativ. Gabinete Secretario Industria e Comercio.
3.1.90.11.00- Vencimentos e Vantagens Fixas- Pessoal Civil.....7.000,00
3.1.90.13.00- Obrigações Patronais.....1.000,00

17- SECRETARIA MUN. ESPORTE, LAZER E TURISMO.
01- Dpto de Modalidades Esportivas e promoção Recreativas.
27.812.0026.1.057- Ampliação, melhorias de Quadras e Campos Esportivos.
4.4.90.51.00- Obras e Instalações.....25.000,00

27.812.0026.1.588- Reformas e melhorias Iluminação Pública Und Esportivas.
3.3.90.30.00- Material de Consumo.....2.000,00
4.4.90.51.00- Obras e Instalações.....8.000,00

Art. 3º - Autoriza o poder Executivo a inclusão do Projeto especificado no artigo primeiro os objetivos, metas físicas e financeira e ao Anexo Único da Lei nº 764/2013- PPA- Plano Plurianual, reformulada pela Lei n. 997/2016 de 13/12/2016 e Lei Diretrizes Orçamentária no Exercício - LDO nº 980/2016 de 30/06/2016 para o Exercício de 2017, reformuladas pela Lei n. 998/2015 de 13/12/2016.

Art. 4º - Este Decreto entrará em vigor na data de sua publicação.
Lindoeste, Pr em 30 de Outubro 2017.

JOSÉ ROMUALDO PEDRO
Prefeito Municipal
C11180684-E17

ESTADO DO PARANÁ
MUNICÍPIO DE SÃO MIGUEL DO IGUAÇU

TERMO DE HOMOLOGAÇÃO DE PROCESSO LICITATÓRIO

Em estita observância aos preceitos legais contidos na Lei de Licitações nº 8.666/93, na Lei nº 10.520/2002, Lei Municipal nº 2.450/2013, e segundo as informações constantes no Ato de Adjuicação do Sr. Pregoeiro e equipe de apoio do Município de São Miguel do Iguçu-PR, designados pela Portaria nº 203/2017, e nas formas e condições expostas no Edital do Pregão Presencial nº 165/2017 que tem por objeto, contratação de empresa especializada em prestação de serviço de fornecimento e aplicação de material específico para pavimentação asfáltica do tipo CBUQ (Concreto Betuminoso Usado a Quente), para execução de serviços de recuperação e implantação de pavimento asfáltico sobre pavimentação existente (TAPA BURACOS) para recuperação de vias públicas. O presente Processo tem como base orçamentária os valores praticados pela Tabela SINAPI e deverão ser fornecidos conforme especificações descritas nas planilhas de orçamentos que seguem anexas ao processo, constante no Anexo I do Edital, e nas formas consignadas que seguem:

Table with 7 columns: Item, Descrição, Marca, Unidade, Quantidade, Valor Unitário, Valor Total

Valor Total Homologado R\$ 678.000,00 (quinhentos e setenta e oito mil reais), prazo de vigência será de 12 (doze) meses.

Portanto pela(s) empresa(s) proponente(s) ter(em) contemplado(s) com os princípios legais, HOMOLOGO o Processo de Licitação nº 216/2017 na modalidade, Pregão Presencial nº 165/2017, que está arquivado no Departamento de Licitações e Contratos, no qual este termo passa a ser parte integrante deste processo.
SÃO MIGUEL DO IGUAÇU-PR, 31 de Outubro de 2017.
CLAUDIOMIRO DA COSTA DUTRA-PREFEITO MUNICIPAL.
C11180656-E17

ESTADO DO PARANÁ
MUNICÍPIO DE SÃO MIGUEL DO IGUAÇU

TERMO DE HOMOLOGAÇÃO DE PROCESSO LICITATÓRIO

Em estita observância aos preceitos legais contidos na Lei de Licitações nº 8.666/93, na Lei nº 10.520/2002, Lei Municipal nº 2.450/2013, e segundo as informações constantes no Ato de Adjuicação do Sr. Pregoeiro e equipe de apoio do Município de São Miguel do Iguçu-PR, designados pela Portaria nº 203/2017, e nas formas e condições expostas no Edital do Pregão Presencial nº 171/2017 que tem por objeto, contratação de empresa especializada para fornecimento de materiais e serviços para construção de um portão, dois palanques e fornecimento de materiais para construção de cerca de alambreado, para serem utilizados para instalar o Sistema de Saneamento Rural de São Lourenço, constante no Anexo I do Edital, e nas formas consignadas que seguem:

Table with 7 columns: Item, Descrição, Marca, Unidade, Quantidade, Valor Unitário, Valor Total

Valor Total Homologado R\$ 4.336,70 (quatro mil, trezentos e trinta e seis reais e setenta centavos), prazo de vigência será de 90 (noventa) dias.

Portanto pela(s) empresa(s) proponente(s) ter(em) contemplado(s) com os princípios legais, HOMOLOGO o Processo de Licitação nº 224/2017 na modalidade, Pregão Presencial nº 171/2017, que está arquivado no Departamento de Licitações e Contratos, no qual este termo passa a ser parte integrante deste processo.
SÃO MIGUEL DO IGUAÇU-PR, 31 de Outubro de 2017.
CLAUDIOMIRO DA COSTA DUTRA-PREFEITO MUNICIPAL.
C11180658-E17



2º Tabelionato de Protesto de Títulos

COMARCA DE CASCAVEL - PARANÁ

Ivan Possamai
OFICIAL TITULAR

214

Ivan Possamai Junior
OFICIAL SUBSTITUTO

Geneci Dallagnol Possamai - Marisa Weis Rocha
ESCREVENTES

EDITAL DE INTIMAÇÃO

Encontram-se neste Ofício para protesto os títulos abaixo discriminados de responsabilidade dos devedores a seguir relacionados: O valor do título está expresso em FAIXA conforme Lei 13.611/02, item I Tab. XV.

Rua Souza Naves, 3600 - Sala 04 - Fone/Fax: (45) 3225-2144 - Comarca de Cascavel/PR

ABEL MIRANDA RODRIGUES DOS SAN C.P.F. 019.580.759-65 RUA HERMES R DA FONSECA, 1499 Cascavel PR DP DE FATURA P/ INDICACAO Pagar ate: 03/11/2017 Aportamento: 31812 Data do apontamento: 30/10/2017 Numero: 20755 Vcto: 21/10/2017 Valor faixa: A Favorecido: MASCOR IMOVEIS LTDA Portador : BANCO ITAU UNIBANCO SA Motivo : POR FALTA DE PAGAMENTO

: POR FALTA DE PAGAMENTO

MARMORARIA GRANIVEL LTDA ME C.N.P.J. 11.107.185/0001-54 RUA 13 DE MAIO, 2361 Cascavel PR DP DE FATURA P/ INDICACAO Pagar ate: 03/11/2017 Aportamento: 31766 Data do apontamento: 30/10/2017 Numero: 63708 Vcto: 15/10/2017 Valor faixa: A Favorecido: ABRAZAK FERRAGENS LTDA ME Portador : CAIXA ECONOMICA FEDERAL Motivo : POR FALTA DE PAGAMENTO

NATALIA PACHECO C.P.F. 761.741.239-87 RUA DAS PALMEIRAS 66 Cascavel PR DP DE FATURA P/ INDICACAO Pagar ate: 03/11/2017 Aportamento: 31821 Data do apontamento: 30/10/2017 Numero: NSPAGOST Vcto: 17/10/2017 Valor faixa: A Favorecido: CLINICA VETERINARIA TERCIOTTI Portador : COOP DE CRED MUTUO DOS ESCRIVAS NOTARIOS E REGIST Motivo : POR FALTA DE PAGAMENTO

RS COMERCIO DE CALCADOS EIRELI - EPP C.N.P.J. 19.099.091/0002-73 RUA RIO GRANDE DO SUL, 820 Cascavel PR DP DE FATURA P/ INDICACAO Pagar ate: 03/11/2017 Aportamento: 31765 Data do apontamento: 30/10/2017 Numero: COD 2045017 Vcto: 13/10/2017 Valor faixa: A Favorecido: DILLY NORDESTE INDUSTRIA DE CALCADO Portador : CAIXA ECONOMICA FEDERAL Motivo : POR FALTA DE PAGAMENTO

S. A. ALESSI EIRELI C.N.P.J. 19.730.508/0001-73 RUA SILVINO BLENDER 493 SALA 02 Cascavel PR DP DE FATURA P/ INDICACAO Pagar ate: 03/11/2017 Aportamento: 31772 Data do apontamento: 30/10/2017 Numero: 704 B Vcto: 15/10/2017 Valor faixa: A Favorecido: EDITORIA E FOMENTO MERCANTIL SABER L Portador : CAIXA ECONOMICA FEDERAL Motivo : POR FALTA DE PAGAMENTO

S. A. ALESSI EIRELI - ME C.N.P.J. 19.730.508/0001-73 RUA SILVINO BLENDER 493 SALA 02 Cascavel PR DP DE FATURA P/ INDICACAO Pagar ate: 03/11/2017 Aportamento: 31807 Data do apontamento: 30/10/2017 Numero: 6742-05 Vcto: 11/10/2017 Valor faixa: A Favorecido: ARMAIS ARTIGOS ESPORT LTDA Portador : BANCO ITAU UNIBANCO SA Motivo : POR FALTA DE PAGAMENTO

YAMADIESEL COM DE MAQUINAS EIRELI C.N.P.J. 22.087.311/0003-34 BR 277 KM 589 51 UNIVERSITARIO CASCAVEL Cascavel PR DP DE FATURA P/ INDICACAO Pagar ate: 03/11/2017 Aportamento: 31793 Data do apontamento: 30/10/2017 Numero: 42335/1 Vcto: 16/10/2017 Valor faixa: A Favorecido: CASCAFIL Portador : BANCO BRADESCO SA Motivo : POR FALTA DE PAGAMENTO

Por não ter sido possível encontrar os respectivos responsáveis, pelo presente os intimo para todos os fins de direito, de acordo com o Código de Normas, item 12.5.10 a 12.5.14, e ao mesmo os científico de que se não for atendido no prazo legal, serão lavrados os respectivos instrumentos de protesto.

Afixado em: 01/11/2017 Cascavel, 31 de Outubro de 2017.



IVAN POSSAMAI JUNIOR - OFICIAL SUBSTITUTO
1) Geneci R. Possamai - Escrevente
2) Marisa Weis Rocha - Escrevente

REPUBLICA FEDERATIVA DO BRASIL
Comarca de Cascavel - Estado do Paraná
Rua Souza Naves, 3983 - Sala 1104 - Fone: 3225-1881 - Centro Comercial Lince

EDITAL DE INTIMAÇÃO

Encontra-se neste Ofício para protesto os títulos abaixo discriminados de responsabilidade dos devedores a seguir relacionados. O valor do título está expresso em FAIXA conforme Lei 13.611/02, item I Tab. XV.

ANDERSON COSTA C.P.F. 045.187.189-84 R. CARLOS DE CARVALHO 932 Cascavel PR CEDULA DE CREDITO BANCARIO POR INDICACAO Pagar ate: 03/11/2017 Aportamento: 31783 Data do apontamento: 30/10/2017 Numero: B46132821-4 Vcto: A Vista Valor faixa: A Favorecido: COOP DE CRED DE LIVRE ADM CATARATAS DO IGUAÇU-SICR Portador : SICREDI VANGUARDA Motivo : POR FALTA DE PAGAMENTO

faixa: A Favorecido: COOP DE CRED DE LIVRE ADM CATARATAS DO IGUAÇU-SICR Portador : SICREDI VANGUARDA Motivo : POR FALTA DE PAGAMENTO

ANDRE AUGUSTO ANDREOLI C.P.F. 881.317.939-15 R. SOUZA NAVES 2184 Cascavel PR CEDULA DE CREDITO BANCARIO POR INDICACAO Pagar ate: 03/11/2017 Aportamento: 31784 Data do apontamento: 30/10/2017 Numero: B66131524-8 Vcto: A Vista Valor faixa: A Favorecido: COOP DE CRED DE LIVRE ADM CATARATAS DO IGUAÇU-SICR Portador : SICREDI VANGUARDA Motivo : POR FALTA DE PAGAMENTO

JOSIANE SIMONE ADAMI C.P.F. 913.369.029-49 R. LYONS CLUB 729 Cascavel PR DP DE FATURA P/ INDICACAO - FISICA Pagar ate: 03/11/2017 Aportamento: 31764 Data do apontamento: 30/10/2017 Numero: 1775 A Vcto: 15/10/2017 Valor faixa: A Favorecido: LIRIO GUERRA Portador : CAIXA ECONOMICA FEDERAL S/A Motivo : POR FALTA DE DEVOLUCAO E PAGAMENTO

BRUNA KAIANE VARALE ROCHA C.P.F. 096.008.939-00 RUA CABO CLODOALDO URSULANO, 1357 Cascavel PR DP DE FATURA P/ INDICACAO - FISICA Pagar ate: 03/11/2017 Aportamento: 31821 Data do apontamento: 30/10/2017 Numero: BKVRCLR Vcto: 15/07/2017 Valor faixa: A Favorecido: CLINICA VETERINARIA TERCIOTTI Portador : COOPERATIVA DE CREDITO MUTUO DOS ESCRIVAS, NOTARI Motivo : POR FALTA DE PAGAMENTO

MARINES BUENO ALVES C.P.F. 039.117.339-17 R. PARAGUAI 1332 Cascavel PR DP DE FATURA P/ INDICACAO - FISICA Pagar ate: 03/11/2017 Aportamento: 31779 Data do apontamento: 30/10/2017 Numero: CVEL12D/005 Vcto: 17/10/2017 Valor faixa: A Favorecido: CLAITON NEI SCHNEIKER Portador : CAIXA ECONOMICA FEDERAL S/A Motivo : POR FALTA DE DEVOLUCAO E PAGAMENTO

CASSIA GUIMARAES GONCALVES C.P.F. 080.854.659-73 RUA KAMACAS 714 Cascavel PR DP DE FATURA P/ INDICACAO - FISICA Pagar ate: 03/11/2017 Aportamento: 31795 Data do apontamento: 30/10/2017 Numero: CGGSETE Vcto: 11/10/2017 Valor faixa: A Favorecido: BICHO MIMADO Portador : BANCO BRADESCO S/A Motivo : POR FALTA DE PAGAMENTO

NATALIA PACHECO C.P.F. 761.741.239-87 RUA DAS PALMEIRAS 66 Cascavel PR DP DE FATURA P/ INDICACAO - FISICA Pagar ate: 03/11/2017 Aportamento: 31822 Data do apontamento: 30/10/2017 Numero: NNPOUT Vcto: 14/10/2017 Valor faixa: A Favorecido: CLINICA VETERINARIA TERCIOTTI Portador : COOPERATIVA DE CREDITO MUTUO DOS ESCRIVAS, NOTARI Motivo : POR FALTA DE PAGAMENTO

CLAUDEMIR GOMES DA LUZ C.P.F. 031.936.729-04 R DAVID MASCARELLO 1364 Cascavel PR CEDULA DE CREDITO BANCARIO POR INDICACAO Pagar ate: 03/11/2017 Aportamento: 31785 Data do apontamento: 30/10/2017 Numero: B66130198-0 Vcto: A Vista Valor faixa: D Favorecido: COOP DE CRED DE LIVRE ADM CATARATAS DO IGUAÇU-SICR Portador : SICREDI VANGUARDA Motivo : POR FALTA DE PAGAMENTO

RONALDO LUNARDELI C.P.F. 755.362.429-20 R. PROF CARLOS D. GONCALVES, 234 Cascavel PR DP DE FATURA P/ INDICACAO - FISICA Pagar ate: 03/11/2017 Aportamento: 31804 Data do apontamento: 30/10/2017 Numero: JRI6273/04 Vcto: 11/10/2017 Valor faixa: A Favorecido: AQUISIVEL VEICULOS LTDA Portador : BANCO ITAU UNIBANCO S.A. Motivo : POR FALTA DE PAGAMENTO

DULCINEIA CAMARGO C.P.F. 067.048.469-56 R. FILOSOFIA 217 Cascavel PR DP DE FATURA P/ INDICACAO - FISICA Pagar ate: 03/11/2017 Aportamento: 31769 Data do apontamento: 30/10/2017 Numero: 1305/003 Vcto: 14/10/2017 Valor faixa: A Favorecido: FRANCO & FRANCO LTDA ME Portador : CAIXA ECONOMICA FEDERAL S/A Motivo : POR FALTA DE DEVOLUCAO E PAGAMENTO

SCHODER JUNIOR E GEHM LTDA-EPP C.N.P.J. 26.610.106/0001-09 R. CUIABA 49 Cascavel PR DP DE FATURA POR INDICACAO-JURIDICA Pagar ate: 03/11/2017 Aportamento: 31766 Data do apontamento: 30/10/2017 Numero: NF 78/010 Vcto: 15/10/2017 Valor faixa: A Favorecido: BASTOS & GIROTTI LTDA ME Portador : CAIXA ECONOMICA FEDERAL S/A Motivo : POR FALTA DE DEVOLUCAO E PAGAMENTO

Por não ter sido possível encontrar os respectivos responsáveis, pelo presente os intimo para todos os fins de direito, de acordo com o Código de Normas, item 12.5.10 a 12.5.14, e ao mesmo os científico de que se não for atendido no prazo legal, serão lavrados os respectivos instrumentos de protesto.

Afixado em: 01/11/2017 Cascavel, 31 de Outubro de 2017.

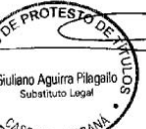

GIULIANO AGUIRRA PILGALLO
Substituto Legal

EDEGAR JOSE CAPPELLARI JUNIOR C.P.F. 010.302.019-51 R. VISC GUARAPUAVA 1749 Cascavel PR DP DE FATURA P/ INDICACAO - FISICA Pagar ate: 03/11/2017 Aportamento: 31765 Data do apontamento: 30/10/2017 Numero: 203-B1/004 Vcto: 15/10/2017 Valor faixa: A Favorecido: CONSTRUTORA ANDREIS LTDA ME Portador : CAIXA ECONOMICA FEDERAL S/A Motivo : POR FALTA DE DEVOLUCAO E PAGAMENTO

EMERSON KUS C.P.F. 037.244.699-00 RUA TOME DE SOUZA, 928 Cascavel PR DP DE FATURA P/ INDICACAO - FISICA Pagar ate: 03/11/2017 Aportamento: 31811 Data do apontamento: 30/10/2017 Numero: 125532 Vcto: 21/10/2017 Valor faixa: A Favorecido: MASCOR IMOVEIS LTDA Portador : BANCO ITAU UNIBANCO S.A. Motivo : POR FALTA DE PAGAMENTO

ERENI GROTH C.P.F. 040.237.319-78 RUA PARANA, 2864, SALA 06 Cascavel PR DP DE FATURA P/ INDICACAO - FISICA Pagar ate: 03/11/2017 Aportamento: 31788 Data do apontamento: 30/10/2017 Numero: ACORDO005 Vcto: 16/10/2017 Valor faixa: A Favorecido: DELVITTA COMERCIO DE PRODUTOS PARA ESTET Portador : BANCO SANTANDER S/A Motivo : POR FALTA DE PAGAMENTO

JHONNATHA DE CARVALHO C.P.F. 104.009.819-39 R PIRATINI 1103 Cascavel PR CEDULA DE CREDITO BANCARIO POR INDICACAO Pagar ate: 03/11/2017 Aportamento: 31786 Data do apontamento: 30/10/2017 Numero: B66132122-1 Vcto: A Vista Valor

PREFEITURA MUNICIPAL DE BRAGANEY AVISO DE LICITAÇÃO

EDITAL DE TOMADA DE PREÇOS Nº 005 – 2017

A Prefeitura Municipal de Braganey torna público que fará realizar, às 10:00 horas do dia 17 de novembro do ano de 2017, na Avenida Arthur Pereira nº 680 em Braganey - Paraná, Brasil, TOMADA DE PREÇOS, sob regime de empreitada por preço global, tipo menor preço, da(s) seguinte(s) obra(s):

Local do objeto	Objeto	Quantidade e unidade de medida	Prazo de execução (dias)
Rua Senador Flinto Muller	Recape em CBUQ	2.462,95 m²	30

A Pasta Técnica com o inteiro teor do Edital e seus respectivos modelos, adendos e anexos, poderá ser examinada no endereço acima indicado, no horário comercial, ou solicitada através do e-mail licitacao.braganey@gmail.com. Informações adicionais, dúvidas e pedidos de esclarecimento deverão ser encaminhados à Comissão de Licitação no endereço ou e-mail acima mencionados – Telefone (45) 3245-1235.

Braganey, 31 de outubro de 2017.

Odair Guerreiro Oliveira
Prefeito Municipal

C11180677-E17

EXTRATO DO CONTRATO Nº 474/2017-

CONTRATANTE: Município de Capitão Leônidas Marques, Estado do Paraná, com sede à Rua Av. Tancredo Neves, 502, Centro, inscrito no CGC/MF nº 76.208.837/0001-59, neste ato representado pelo (a) Prefeito (a) Municipal, em pleno exercício de seu mandato e funções, Claudimiro Quadri, portador da Cédula de Identidade RG nº 4.295.395-4/PR e do CPF/MF nº 825.253.909-20, e

CONTRATADA: CARAVAGGIO CONSTRUTORA LTDA.

OBJETO: Execução de 7.977,42m² de recapeamento asfáltico em via urbana com serviços de limpeza e lavagem da pista, pintura de ligação, repertimento e capa de revestimento com CBUQ, sinalização horizontal, ensaios tecnológicos e placa de obra..

VALOR: R\$ 199.995,00 (cento e noventa e nove mil novecentos e noventa e cinco reais). As despesas com a execução do objeto deste Contrato correrão a conta 06.002.15.451.0014.07200.4.4.90.51.02.02.

PRAZO DE EXECUÇÃO: 60 (sessenta) dias contados a partir do 10º (décimo) dia da data da assinatura do Contrato de Empreitada e de acordo com o estabelecido no cronograma físico-financeiro.

PRAZO DE VIGÊNCIA: 120 (cento e vinte) dias.

DATA DE ASSINATURA DO CONTRATO: 31 de outubro de 2017.

FORO: Comarca de Capitão Leônidas Marques, Estado do Paraná.

Capitão Leônidas Marques, 31 de outubro de 2017.

C11180670-E17



MUNICIPIO DE VERA CRUZ DO OESTE

CNPJ: 78.101.821/0001-01 Rua Rui Barbosa, 202 - Centro - Fone/Fax (45)3257-8000 ESTADO DO PARANÁ CEP 85545-000

DIVISÃO DE COMPRAS E LICITAÇÕES

EDITAL DE CLASSIFICAÇÃO REF.: PREGÃO PRESENCIAL Nº 0917/17 (Menor Preço por Item). Objeto: aquisição de veículo usado tipo Ônibus, ano de fabricação e modelo no mínimo 2009, equipado com motor trator de fabrica, a diesel para atender a Secretaria de Saúde do Município de Vera Cruz do Oeste. Não aceitar interessados a licitação em regime de preço global, não pela qual, fora a mesma julgada DESERTA. Vera Cruz do Oeste, 31 de outubro de 2017.

AVISO DE LICITAÇÃO PREGÃO PRESENCIAL Nº 0917/17. O presente edital e demais informações encontram-se à disposição para verificação e/ou aquisição por parte dos interessados junto ao Departamento de Licitação de segunda a sexta-feira, das 08:00 às 12:00 e das 13:30 às 17:30 horas, ou pelo Fone/Fax: (45) 3267-8043 ou e-mail licitacao@veracruzpr.gov.br ou www.veracruzpr.gov.br.

Ednel Spotti
Prefeito Municipal

AVISO DE LICITAÇÃO PREGÃO PRESENCIAL Nº 0917/17. O presente edital e demais informações encontram-se à disposição para verificação e/ou aquisição por parte dos interessados junto ao Departamento de Licitação de segunda a sexta-feira, das 08:00 às 12:00 e das 13:30 às 17:30 horas, ou pelo Fone/Fax: (45) 3267-8043 ou e-mail licitacao@veracruzpr.gov.br ou www.veracruzpr.gov.br.

Ednel Spotti
Prefeito Municipal

DOCUMENTOS NA ÍNTEGRA, NO DIÁRIO OFICIAL
SITE: http://www.veracruzpr.gov.br

C11180671-E17

PREFEITURA MUNICIPAL DE BRAGANEY AVISO DE LICITAÇÃO

EDITAL DE TOMADA DE PREÇOS Nº 004 – 2017

A Prefeitura Municipal de Braganey torna público que fará realizar, às 08:30 horas do dia 17 de novembro do ano de 2017, na Avenida Arthur Pereira nº 860 em Braganey - Paraná, Brasil, TOMADA DE PREÇOS, sob regime de empreitada por preço global, tipo menor preço, da(s) seguinte(s) obra(s):

Local do objeto	Objeto	Quantidade e unidade de medida	Prazo de execução (dias)
Vias Urbanas	Recape em CBUQ	5.541,13 m²	60

A Pasta Técnica com o inteiro teor do Edital e seus respectivos modelos, adendos e anexos, poderá ser examinada no endereço acima indicado, no horário comercial, ou solicitada através do e-mail licitacao.braganey@gmail.com. Informações adicionais, dúvidas e pedidos de esclarecimento deverão ser encaminhados à Comissão de Licitação no endereço ou e-mail acima mencionados – Telefone (45) 3245-1235.

Braganey, 31 de outubro de 2017.

Odair Guerreiro Oliveira
Prefeito Municipal

C11180675-E17

MUNICIPIO DE CÉU AZUL

Ato de Registro de Preços Nº. 158/2017 - Ref. Pregão nº. 104/2017 - Forma Presencial

CONTRATANTE: MUNICIPIO DE CÉU AZUL

FORNECEDOR: METALURGICA BARI EIRELI - ME

OBJETO: Registro de Preços para futuras e eventuais aquisições de vidros liso e cancelado, para manutenção de janelas e portas em prédios públicos da Administração Municipal, (a vigência do registro de preços será de 12 (doze) meses). A relação detalhada dos produtos e preços registrados encontra-se a disposição para consulta pública no site: www.ceuazul.pr.gov.br

VALOR TOTAL DA ATA: R\$ 110.526,00

PRAZO VIGÊNCIA: 29/10/2018

ASSINATURAS: GERMANO BONAMIGO e CHARLYS FREDERICO ANTONELLI

C11180681-E17

MUNICIPIO DE CÉU AZUL - AVISO DE LICITAÇÃO - PREGÃO Nº 118/2017-M.C.A. - Forma Presencial

O Município de Céu Azul, torna público que fará realizar às 09:00 horas do dia 17 de novembro de 2017, na sede da Prefeitura Municipal, sita à Av. Nilo Umberto Denis, 1426, licitação na Modalidade de Pregão, tipo de Menor Preço, objetivando o Registro de Preços para futuras e eventuais aquisições e recargas de extintores de incêndio, para uso nas diversas Secretarias e Departamentos da Administração Municipal (a vigência do registro de preços será de 12 meses), conforme estabelecido no Edital. Licitação exclusiva para ME, EPP e MF localizadas nas seguintes Micro Regiões Geográficas do IBGE: 024 (Faz do Iguaçu) e 023 (Casavel) e 022 (Toledo). A documentação completa poderá ser obtida diretamente no site de internet da Prefeitura (www.ceuazul.pr.gov.br) ou link Licitações) bem como se encontra à disposição dos interessados no endereço acima mencionado, em horário comercial. Maiores informações poderão ser obtidas junto ao setor de Licitações, ou pelo fone (45) 3266-1122 ou e-mail: pref.compras@netceua.com.br. Céu Azul, 31 de outubro de 2017. GERMANO BONAMIGO - Prefeito Municipal

C11180682-E17

ESTADO DO PARANÁ
MUNICÍPIO DE SÃO MIGUEL DO IGUAÇU

TERMO DE HOMOLOGAÇÃO DE PROCESSO LICITATÓRIO

Em estrita observância aos preceitos legais contidos na Lei de Licitações nº 8.666/93, na Lei nº 10.520/2002, Lei Municipal nº 2.450/2013, e segundo as informações constantes no Ato de Adjudicação do Sr. Pregoeiro e equipe de apoio do Município de São Miguel do Iguaçu-PR, designados pela Portaria nº 203/2017, e, nas formas e condições expostas no Edital do Pregão Presencial nº 172/2017 que tem por objeto, REGISTRO DE PREÇOS para futura e eventual contratação de empresa especializada em serviços específicos de manutenção MECÂNICA PREVENTIVA E CORRETIVA DE AUTOMÓVEIS, UTILITÁRIOS, AMBULÂNCIAS E VANS, pertencentes à Frota Municipal, constante no Anexo I do Edital, e nas formas consignadas que seguem:

Item	Descrição	Unidade	% de Desconto	Valor Unitário	Valor Total
1	SERVIÇOS DE MANUTENÇÃO MECÂNICA AUTOMOTIVA PREVENTIVA E CORRETIVA EM VEÍCULOS LEVES, UTILITÁRIOS, AMBULÂNCIAS E VANS DIAGNÓSTICO DO PROBLEMA, INJEÇÃO ELETRÔNICA, ALINHAMENTO E BALANCEAMENTO, SUBSTITUIÇÃO DE PEÇAS, DESMONTAGEM E MONTAGEM E RETÍFICA DE MOTORES, CAIXA DE CÂMBIO, SUSPENSÃO, ETC. INCLUI MATERIAS DE CONSUMO TAIS COMO LUBRIFICANTES, GRAXA, ESTOPA, COLA, LIXA, FERRAMENTAS, SOLDAS, GASES, ETC. NECESSÁRIOS PARA EXECUÇÃO DO SERVIÇO.	H	12%	RS 100.000,00	RS 100.000,00

Valor Total Homologado R\$ 100.000,00 (Cem mil reais), prazo de vigência será de 12 (doze) meses.

Portanto pela(s) empresa(s) proponente(s) ter(em) contemplado(s) com os princípios legais, HOMOLOGO o Processo de Licitação nº 223/2017 na modalidade, Pregão Presencial nº 172/2017, que estará arquivado no Departamento de Licitações e Contratos, no qual este termo passa a ser parte integrante deste processo.

SÃO MIGUEL DO IGUAÇU-PR, 31 de Outubro de 2017.
 CLAUDIO MIRO DA COSTA DUTRA-PREFEITO MUNICIPAL. **CI1180659-E17**

ESTADO DO PARANÁ
MUNICÍPIO DE SÃO MIGUEL DO IGUAÇU

EXTRATO DO CONTRATO Nº 303/2017-PMSM
 DATA DE ASSINATURA DO CONTRATO: 27 de Outubro de 2017.
 REFERÊNCIA: Pregão Presencial Nº 172/2017-PMSM.
 CONTRATANTE: MUNICÍPIO DE SÃO MIGUEL DO IGUAÇU-PR
 CONTRATADA: AUTO POSTO SIMI LTDA EPP CNPJ Nº 20.213.984/0001-04

DO OBJETO: Fornecedor de combustíveis automotivos para atender a demanda de combustíveis específicos DIESEL, BS-10 e o aditivo ANL-02 - que é utilizado na proporção de 2% da quantidade de diesel, que será utilizado por veículos lotados da Secretaria de Saúde, Secretaria de Educação, Secretaria de Agricultura e Secretaria de Meio Ambiente, conforme descrito abaixo:

Item	Descrição	Unid.	Quant.	Valor Unitário	Valor Total
1	COMBUSTIVEL OLEO DIESEL BS-10	IDAZA LT	7000	RS 3,45	RS 241.500,00
2	OLEO ADITIVO ANL-02 PONTUAL TOP GALÃO 20 LITROS	ARLA UN	50	RS 61,49	RS 3.074,50

Valor Total R\$ 244.574,50 (duzentos e quarenta e quatro mil, quinhentos e setenta e quatro reais e cinquenta centavos). DO VALOR GLOBAL: R\$ 244.574,50 (duzentos e quarenta e quatro mil, quinhentos e setenta e quatro reais e cinquenta centavos).

FORO: Comarca de São Miguel do Iguaçu, Estado do Paraná. **CI1180657-E17**

Câmara Municipal de Vera Cruz do Oeste
 CNPJ: 97.442.877/0001-11

SETOR DE COMPRAS E LICITAÇÕES

EDITAL DE CLASSIFICAÇÃO REF: PREGÃO PRESENCIAL Nº 02/2017 (Menor Preço por item)
OBJETO: Aquisição de um veículo para atender as necessidades da Câmara Municipal de Vera Cruz do Oeste, conforme solicitação da Presidência do Legislativo Municipal e demais especificações, constantes do anexo I – Termo de Referência.

- DIVISA VEÍCULOS LTDA inscrita no CNPJ sob nº 03.866.211/0001-08: primeira colocada no item: 01 – R\$ 102.000,00

ROBERTO AUGUSTO FERRONATTO
 PREGOIEIRO

CI1180651-E17
 Vera Cruz do Oeste, 31 de outubro de 2017.

Município de Lindoeste
 E-mail: pmlindoe@lindoeste.pr.gov.br
 Av. Marechal Cândido Rondon, s/n – Telefax (45) 3237-8000
 CEP 85826-000 - LINDOESTE - PARANÁ

CNPJ 80.881.915/0001-92

EXTRATO DO 1º TERMO ADITIVO AO CONTRATO 067/2017
 Contratante: Município de Lindoeste, pessoa jurídica de direito público interno, inscrito no CNPJ sob nº 80.881.915/0001-92, neste ato representado pelo Prefeito Municipal o Sr. José Romualdo Pedro, brasileiro, portador da Carteira de Identidade nº 6.903.218-4; devidamente inscrito no CPF nº 023.042.389-43.
 Contratada: Tatiane Simões da Cruz – Me, pessoa jurídica de direito privado, devidamente inscrita no CNPJ nº 13.410.422/0001-87, com sede na Rodovia BR 163KM, Sede, Curitiba/PR, representada pela Sra. Tatiane Simões da Cruz, brasileira, portadora da Cédula de Identidade nº 44.032.340-X-SSP/SP, devidamente inscrita no CPF nº 068.384.330-74.

Objeto: Fica alterada a cláusula Segunda do contrato Originário, em decorrência do acréscimo de 25% (vinte e cinco por cento) do contrato originário, conforme ofício requisitório da Secretaria de Planejamento, anuência da empresa contratada e parecer jurídico anexo, nos moldes do parágrafo único da cláusula segunda do contrato e artigo 65, §1º da Lei 8.666/93.

Valor Aditivo: R\$ 8.250,00 (oito mil duzentos e cinquenta reais).

Assinaturas: José Romualdo Pedro e Tatiane Simões da Cruz.
 Data da Assinatura: 31/10/2017. **CI1180665-E17**

MUNICÍPIO DE CÉU AZUL
 CONTRATO Nº: 54/2017 de 30/10/2017 - Ref. Inexistibilidade nº. 25/2017
 CONTRATANTE: MUNICÍPIO DE CÉU AZUL
 CONTRATADO(A): ORGANIZAÇÃO FUNERÁRIA CÉU AZUL LTDA-ME

OBJETO: Prestação de serviços funerários a pessoas carentes do Município, em conformidade com a Lei Municipal nº. 1831/2017 - Referência Chamamento Público nº. 7/2017.

VALOR: R\$ 18.271,50 (dezoito mil duzentos e setenta e um reais e cinquenta centavos)

PRAZO VIGÊNCIA: 18/10/2017

DOTAÇÃO ORÇAMENTÁRIA:

13907934000	2455	Serviços de Assistência Social
-------------	------	--------------------------------

ASSINATURAS: GERMANO BONAMIGO e CARLOS ALBERTO LARGO

CI1180680-E17

Município de Lindoeste
 E-mail: pmlindoe@lindoeste.pr.gov.br
 Av. Marechal Cândido Rondon, s/n – Telefax (45) 3237-8000
 CEP 85826-000 - LINDOESTE - PARANÁ

CNPJ 80.881.915/0001-92

ERRATA DE EXTRATO DE CONTRATO

ONDE SE LÊ:
 EXTRATO DO CONTRATO Nº 165/2017
 (...)

LEIA-SE:
 EXTRATO DO CONTRATO Nº 159/2017
 (...) **CI1180666-E17**

Câmara Municipal de Lindoeste Paraná
 Av. Marechal Rondon s/n – Centra, Lindoeste-Pr – CEP: 85.826-000
 CNPJ: 81.628.492/0001-00 - Fone/fax: (45) 3237-1246 Email: cmlindoeste@centro.com.br

PORTARIA Nº71/2017
 Data 31/10/2017

Súmula: Dispõe sobre a concessão de Diárias.

A presidência da Câmara Municipal de Lindoeste, Estado do Paraná, no uso de suas atribuições legais e regimentais, e de Conformidade com a Resolução nº.02/2016 de 17/10/2016, Publicada no Órgão oficial do Município Jornal O Paraná em 18 de Outubro de 2016.

RESOLVE

Art. 1º - Conceder ao Senhor, SIDINEI DOS SANTOS CPF 044.165.669-75, pagamento de uma Diária para viagem oficial a Cidade de Foz do Iguaçu - PR no dia 01 de Novembro de 2017 para participar de reunião na Câmara Municipal.

Art. 2º - O meio de transporte para o deslocamento será veículo particular.

Art. 3º - Esta portaria entrará em vigor na data de sua publicação.

SIDINEI DOS SANTOS
 Presidente

CI1180685-E17

FUNDO MUNICIPAL DE DE CAPITÃO LEONIDAS MARQUES - PR.

AVISO DE LICITAÇÃO
PREGÃO PRESENCIAL Nº 173/2017

PRÉAMBULO: O FUNDO MUNICIPAL DE SAÚDE DE CAPITÃO LEONIDAS MARQUES, Estado do Paraná, pessoa jurídica de direito público interno, inscrita no CNPJ sob nº 09.891.856/0001-43, por intermédio do PREGOIEIRO designado pelo Decreto nº. 012/2017 de 06.01.2017, torna público, que realizará no dia 22 de novembro de 2017 às 08:30 horas, na Sala de Reuniões do Fundo Municipal Arquivo F. Insuato, no endereço acima mencionado, licitação na MODALIDADE DE PREGÃO PRESENCIAL, tipo MENOR PREÇO POR ITEM.

OBJETO: Aquisição de medicamentos que compõem a farmácia básica (não contemplados pelo Consórcio Paraná Saúde), para atendimento de Unidades de Saúde do município de Capitão Leonidas Marques, conforme especificações constantes do Termo de Referência nº 1529/2017, Anexo I deste edital.

RECEBIMENTO DOS ENVELOPES DE PROPOSTA E DOCUMENTAÇÃO:
 Até as 08:15 horas do dia 22 de novembro de 2017, no Serviço de Frota do Município Municipal.

VALOR: O valor estimado da aquisição importa em um total de até R\$ 61.672,25 (sessenta e um mil seiscentos e setenta e sete reais e cinco centavos).

DISPOSIÇÃO DO EDITAL: Cópias do edital e anexos serão fornecidos aos interessados, a partir da publicação deste termo, em horário de expediente, no Setor de Licitações do Prefeitura Municipal, sita à Av. Tancredo Neves, 502, Centro, onde poderão ser obtidos esclarecimentos referentes ao presente certame, também por e-mail e disponibilizado no portal da transparência do município.

Capitão Leonidas Marques, Estado do Paraná, em 31 de outubro de 2017.
 Ademar Mantovani
 Secretário Municipal de Saúde
 Dirceu Silvio Fortunati
 Presidente

CI1180667-E17

MUNICÍPIO DE CÉU AZUL - HOMOLOGAÇÃO

Tendo em vista os procedimentos nesta licitação, estarem em conformidade com o Edital, fica homologado o julgamento proferido pelo Pregoeiro sobre a Licitação na modalidade de Pregão nº. 105/2017, que tem por objeto (Registro de preços para futuras e eventuais aquisições de óleo lubrificante para uso na frota de veículos, ônibus, caminhões e máquinas da Administração Municipal, a vigência do registro de preços será de 12 meses), em favor do(s) proponente(s) abaixo relacionado(s), tudo conforme o constante no processo.

Proponente(s)	CNPJ	Itens Homologado	Valor R\$
PATRICIA APARECIDA MUNHOZ LTDA-ME	10.494.712/0001-68	03, 07, 08, 13, 15, 16, 17, 20, 21, 23, 24, 27, 29 e 30	110.476,30
CAMIOPAR - MECANICA E POSTO DE MOLAS LTDA-EPP	03.447.538/0001-37	01, 09, 10, 18, 19, 22, 25, 26, 28 e 32	58.655,00
D. J. ZORNITTA & CIA LTDA - ME	18.299.328/0001-16	02, 04, 05, 06, 11, 12, 14 e 31	108.948,30

VALOR TOTAL DO PROCESSO R\$ 318.079,60
 PAÇO MUNICIPAL, aos 31/10/2017
 GERMANO BONAMIGO - Prefeito Municipal **CI1180679-E17**

www.oparana.com.br

JÁ NAS BANCAS!

Dinheiro Rural
 A REVISTA DO AGRONEGO

Com altos investimentos em pesquisa e tecnologia alguns dos maiores produtores de soja do País transformaram o Mato Grosso em um polo de indústria de sementes. É um negócio que já movimentou R\$ 3,2 bilhões anualmente.

BILHÕES semeados no CAMPO

MANTOVANI
 25 anos

DIOGO NOGUEIRA

14/11 - FERIADO MUNICIPAL
TEATRO MUNICIPAL DE CASCAVEL

alô ingressos **POSTOS PEGORARO** (PÇ. DA BÍBLIA, VICENTE MACHADO E PÉROLA BRANCA)
TOTEM ALÔ INGRESSOS (JL SHOPPING E NOVO BEAL DA AV. BRASIL)
BEARDED IMPÉRIO BARBEARIA
LEVE SPORTS

cascaivel de OURO

50
anos

RS\$ 100 MIL
para os
vencedores!



FOTO: ANDRÉ SANTOS



FOTO: SERGIO SANDERSON

5 de novembro de 2017
Autódromo Internacional Zilmar Beux
Cascavel-PR

APOIO:

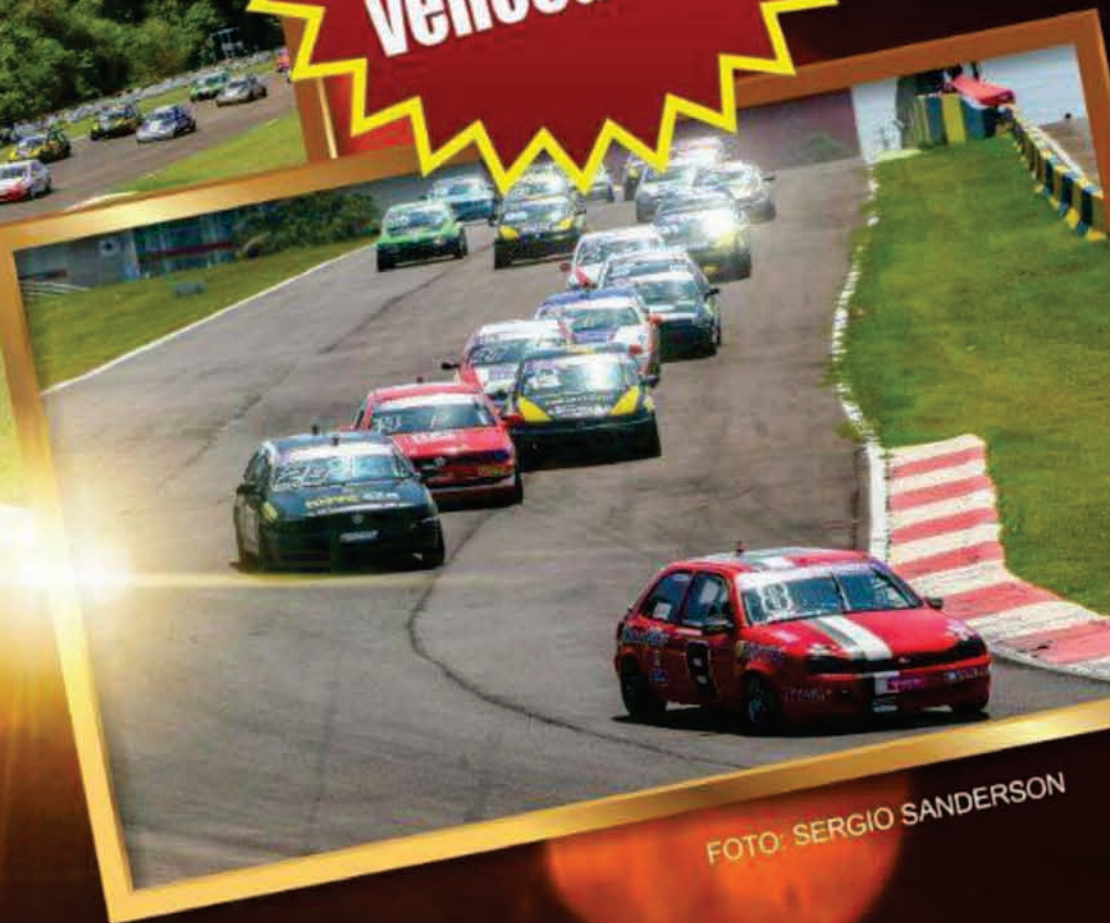

Loja1 - Av. Toledo, 142 **3226-0445**
Em frente a Prefeitura



Loja2 - Av. Brasil, 5488 **3225-2428**
Ao lado da Raffier



Loja3 - Av. Brasil, 4697 **3038-9626**
Próx. ao novo Hiper Beal



tintavel@tintavel.com.br

www.tintavel.com.br

BellaCor TINTAS®
A escolha inteligente.