O Paraná

Jornal de Fato

Sábado, 04/11/2017 - Edição nº 12.648 - Ano 42 - R$ 2,00 www.oparana.com.br

FEDERAÇÃO CONSTATOU, IN LOCO, INOPERÂNCIA DA AERONAVE MILIONÁRIA

Abandono do Vant vai parar nas mãos do TCU

Estacionado no hangar no aeroporto de São Miguel do Iguaçu há pelo menos um ano e meio, o Vant (Veículo Aéreo Não Tripulado da Polícia Federal) é protagonista de nova denúncia. Agora, a Federação Nacional dos Policiais Federais levou para o TCU (Tribunal de Contas da União) a inoperância da aeronave e pediu providências. O avião tem tecnologia israelense, custou R$ 7 milhões aos cofres públicos e deveria trabalhar ostensivamente no combate ao tráfico de drogas, de armas, do contrabando e do descaminho em toda faixa de fronteira entre o Brasil e o Paraguai. Oeste A5

CASCAVEL DE OURO

VANDERLEY SOARES

O Autódromo Zilmar Beux estará movimentado hoje no segundo dia de treinos e classificação do grid de largada da Cascavel de Ouro, disputada neste domingo.

Bandeirada A10

FOZ DO IGUAÇU

Vereadores discutem com secretários onde aplicar emendas

Geral A3

TOLEDO

Famílias vítimas de enxurrada pedem ajuda

Oeste A4

EXPORTAÇÕES

Abrafrigo briga contra veto chinês a frigoríficos brasileiros

Geral A3

FUTSAL

Começam as semifinais da Liga e da Série Ouro

Esportes A11

BRASILEIRÃO

Coritiba recebe Avaí e tenta escapar da zona de degola

Esportes A11

Social

A7

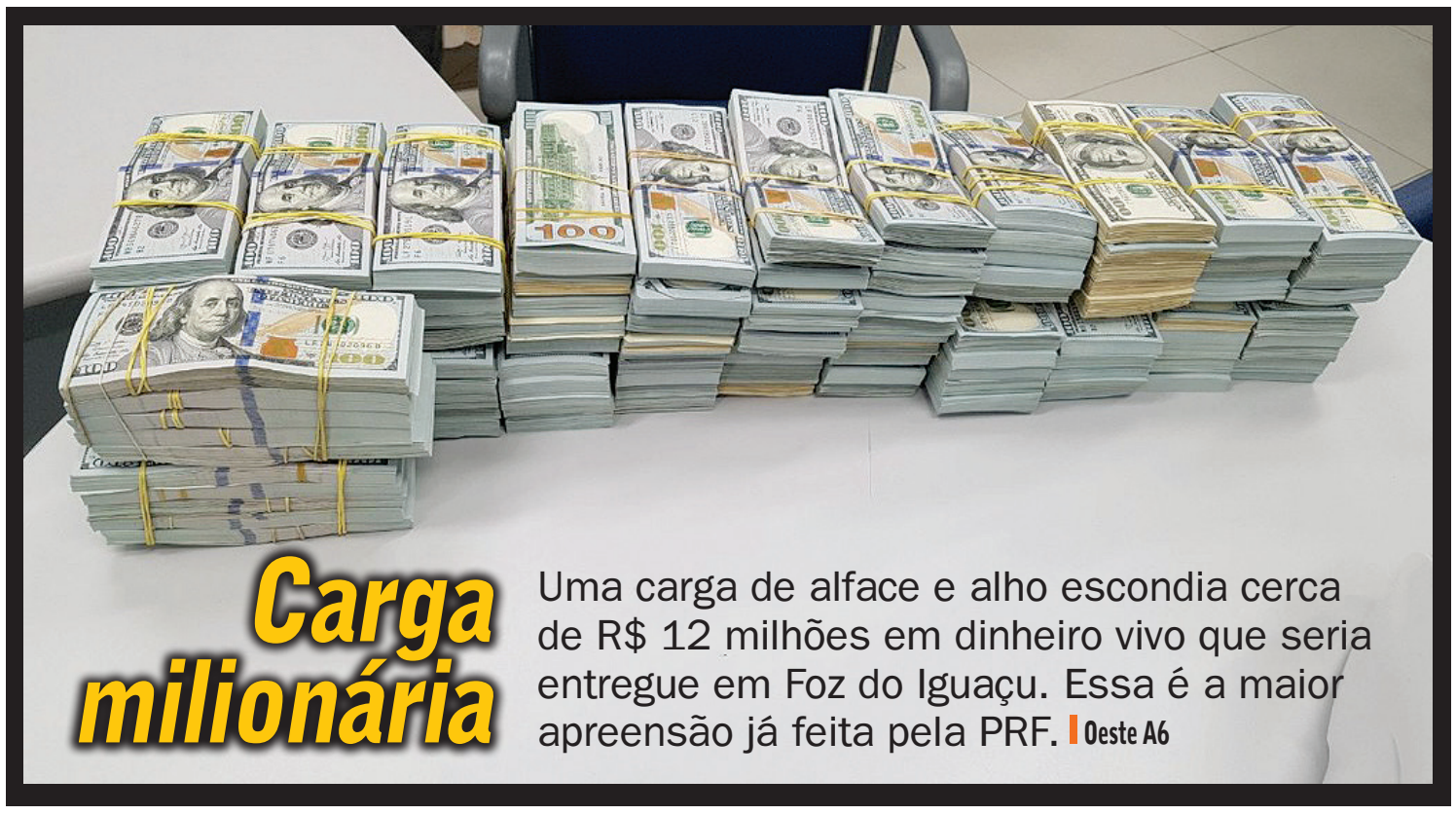

Carga milionária

Uma carga de alface e alho escondia cerca de R$ 12 milhões em dinheiro vivo que seria entregue em Foz do Iguaçu. Essa é a maior apreensão já feita pela PRF. Oeste A6

RUBENS FRAULINI/ITAIPU BINACIONAL

Conferência do Clima

A Itaipu é a única empresa latino-americana que irá expor, dentro do pavilhão da ONU, soluções para o enfrentamento das mudanças climáticas, na Conferência do Clima, a COP 23, na Alemanha. Panorama A5

expediente
DESDE 15 DE MAIO DE 1976
O Paraná
Jornal de Fato

Direção-Geral
Clarice Roman

Diretor
Jadir Zimmermann
diretor@oparana.com.br

Editora-chefe
Carla Hachmann
editoria@oparana.com.br
www.oparana.com.br

Jornal Oparana S/A CNPJ: 21.819.026/0001-36 Matriz
Jornal Oparana S/A CNPJ: 21.819.026/0002-17 Filial

Redação, administração, publicidade e oficinas
Rua Pernambuco, 1.600 - Cascavel - PR CEP 85.810-021 - Caixa Postal 761
Telefone Central (45) 3321-1000 **Fax** (45) 3321-1020

Rep. Comercial Regional
R M Armstrong e Cia Ltda
(45) 99972-7845
publi@oparana.com.br

Emails
redacao@oparana.com.br
comercial@oparana.com.br
assinaturas@oparana.com.br

REPRESENTANTES NACIONAIS
Curitiba / São Paulo / Merconet
(41) 3079-4666
Brasília, Florianópolis/Central
(61) 3323-4701 / (48) 3216-0600
Porto Alegre/Expansão Brasil
(51) 3340-1408

Editorial

Direitos humanos

O Enem (Exame Nacional de Ensino Médio) tem sido alvo de polêmica nos últimos anos. Alvo de diversas fraudes e com questões no mínimo controversas, com direito a receita na redação, a avaliação neste ano perdeu um grande público. Mas não deixa de gerar suas confusões.

Antes mesmo das provas, a discussão é em cima de poder ou não anular respostas que firam os direitos humanos. Pior: o caso foi parar na Justiça.

Ora, é quase ridículo você tolerar uma redação preconceituosa justamente num processo que serve para avaliar a educação. No seu pedido à Justiça, o Inep argumenta que "a educação está indissociavelmente associada aos direitos humanos, assunto que deve ser objeto de avaliação na prova como um todo, e não apenas em determinada competência." E quem não sabe disso?

A Constituição prevê a liberdade de expressão, mas o respeito ao próximo é algo que deveria ser absolutamente natural. Como pode um País promover os direitos humanos fundamentais se dentro do próprio sistema educacional fecha os olhos para a violência dos discursos?

Alguns temas têm sido espinhosos nas escolas. Mas tentar tapar o sol com a peneira só gera mais intolerância e preconceito.

E você premiar um aluno que fira os direitos humanos é ir contra qualquer tentativa de melhorar a sociedade. Por isso, o Inep quer ter o poder de zerar as redações no caso de violações a esse critério.

A decisão que derrubou esse critério foi tomada a partir de um recurso da Associação Escola Sem Partido, que alega que a regra era contrária à liberdade de expressão. Respeito deveria vir de berço, e quando não for possível, ser aprendido na escola.

TÚNEL DO TEMPO

05 de novembro de 1985

O então governador José Richa se licencia do cargo para intensificar a campanha dos candidatos do PMDB às prefeituras, especialmente Curitiba, atendendo a um pedido de, pasmem, Roberto Requião.

O Paraná
Jornal de Fato
ELEIÇÕES 85
Richa deixa governo e entra na campanha

Novembro Azul

Marcello Richa

No mês passado destaquei a importância do Outubro Rosa na batalha contra o câncer de mama. Dessa forma, nada mais justo também ressaltar a campanha Novembro Azul, que visa conscientizar e prevenir os homens em relação ao câncer de próstata.

Dados do Ministério da Saúde mostram que a cada 36 minutos um homem morre no Brasil vítima de câncer de próstata. Segundo o Inca (Instituto Nacional do Câncer), o País deve apresentar 61 milhões de casos diagnosticados da doença em 2017. São números preocupantes que exigem atenção do poder público e, especialmente, da sociedade.

Inegavelmente o câncer de próstata é uma realidade extremamente presente na vida dos brasileiros, porém o maior desafio que reside no trabalho de prevenção ainda é superar o preconceito que existe entre os homens em realizar os exames.

Quando detectado precocemente, o câncer de próstata possui tratamento com bons índices de resultados, porém na fase inicial a doença basicamente não possui sintomas, o que torna imprescindível a realização dos exames. É indicado que a partir dos 50 anos de idade o homem realize uma vez por ano os exames, mas em casos de histórico familiar o ideal é que se comece a realizar a prevenção a partir dos 45 anos.

Atualmente as formas mais comuns indicadas pelos médicos são os exames de sangue para medir os níveis de antígeno prostático específico (PSA), realizado em laboratórios, e o toque retal, que leva menos de um minuto e que verifica o tamanho da próstata. A realização dos dois exames é considerada a ideal para um diagnóstico mais preciso.

Apesar de muitos homens terem receio em realizar os exames, especialmente o de toque retal, é importante avaliar que isso pode salvar sua vida. A SBU (Sociedade Brasileira de Urologia) aponta que cerca de 20% dos pacientes de câncer de próstata são diagnosticados já em fase avançada da doença, o que limita as possibilidades de tratamento.

Além dos exames, levar uma vida mais saudável também resulta em efeitos positivos contra a doença. Questões de alimentação e prática regular de atividades físicas são fundamentais para a prevenção, uma vez que o sedentarismo e a obesidade são considerados fatores atenuantes para o desenvolvimento do câncer de próstata.

O combate contra qualquer doença depende das informações sobre seus sintomas e efeitos, bem como dos cuidados que nós mesmos precisamos tomar para evitar cenários em que relutamos realizar os exames, atrasando o diagnóstico e facilitando o desenvolvimento da doença. Todos estão sujeitos a enfrentar essa doença e a melhor forma de evitá-la é colocar os cuidados com a saúde acima de qualquer medo ou preconceito.

Marcello Richa é presidente do Instituto Teotônio Vilela do Paraná (ITV-PR)

Qual a importância de manter a carteira de vacinação atualizada?

Júlia Herkenhoff Carijó

Seguir rigorosamente o calendário vacinal e manter a carteira de vacinação atualizada é muito importante em todas as idades, não só para se proteger de doenças que são facilmente evitáveis, como sarampo ou rubéola, mas também para prevenir aquelas que são consideradas graves e podem levar a morte, como é o caso do tétano e da meningite.

> As vacinas são uma das ferramentas mais eficazes no combate a agentes infecciosos

A maioria das pessoas tem muitas dúvidas sobre o assunto ou acredita que essa questão seja voltada somente para um público específico ou de risco, como é o caso de crianças, gestantes e idosos. O que acho importante e sempre reforço com todos é que as vacinas são uma das ferramentas mais eficazes no combate a agentes infecciosos. Por meio delas, quando nosso corpo detecta o microrganismo, automaticamente produz os anticorpos necessários para evitar que a doença aconteça e se desenvolva, proporcionando uma maior proteção.

> O Brasil é um dos países que apresentam o maior número de campanhas de vacinação

Algumas campanhas e ações são feitas diariamente com o único objetivo de conscientizar a população, orientar e mostrar a real necessidade e importância de tomar as vacinas corretamente. Se pararmos para pensar, quanto maior o número de pessoas protegidas, menor é a chance de elas serem atingidas por doenças, e, portanto, menor a chance de ocorrerem epidemias. Além disso, com a prevenção, o número de pessoas hospitalizadas diminui e há uma drástica redução da mortalidade e nos gastos com medicamentos.

O Brasil é um dos países que apresentam o maior número de campanhas de vacinação. De acordo com um estudo realizado este ano pelo Ministério da Saúde, atualmente o País possui mais de 36 mil salas de vacinação, que juntas aplicam uma média de 300 milhões de imunobiológicos, e ainda exporta doses para mais de 70 países. De acordo com a Opas (Organização Pan-Americana da Saúde), o Brasil é referência internacional no processo de produção de vacinas.

Por fim, ressalto aqui que precisamos fazer a nossa parte e manter sempre nossa carteira de vacinação em dia, independentemente da idade.

Se tem dúvidas se já tomou todas as doses necessárias, ou se ainda falta alguma vacina, procure orientação no posto de saúde mais próximo de sua casa, pois é preciso tomar cuidado, nos conscientizar para não deixarmos a saúde em segundo plano.

Júlia Herkenhoff Carijó é médica infectologista do Hospital Copa D'Or, chefe substituta da Área de Infecção Hospitalar do Instituto Nacional de Traumatologia e Ortopedia e parceira da Beep Saúde

falecimentos

Até o fechamento deste caderno não houve registro de óbitos na Acesc em Cascavel.

Envie sua opinião, sugestão e críticas para *editoria@oparana.com.br.* Artigos devem ter até 3.300 caracteres, com identificação do autor.

Orçamento para 2018

Vereadores esclarecem necessidades das pastas

DIVULGAÇÃO

Vereadores ouvem secretários sobre demandas de cada área

Prazo para apresentação das emendas impositivas ao orçamento é até 17 de novembro

Foz do Iguaçu - Em virtude do processo de elaboração das emendas impositivas ao orçamento para 2018, os vereadores de Foz do Iguaçu têm se reunido quase que diariamente com secretários e diretores de diversas pastas do Município. O objetivo do diálogo é compreender a necessidade de cada secretaria para melhor atender ao cidadão iguaçuense.

As emendas impositivas - que o Executivo tem a obrigação de aplicar e realizar - para o orçamento de 2018 dão um montante de R$ 691 mil para cada parlamentar, considerando que metade desse valor é obrigatoriamente destinado para a área da saúde. O prazo para apresentação dessas emendas é até 17 de novembro.

Já houve diálogo com o secretário de Assistência Social e Relações com a Comunidade, Elias Oliveira, que, em conjunto com a diretora de Políticas Transversais, Maria José El Saad, responderam a diversos questionamentos dos parlamentares no que se refere à regularidade jurídica e à prestação de contas das entidades.

OUTRAS ÁREAS

O diretor-presidente da Fundação Cultural, Juca de Oliveira, e a diretora Vera Vieira estiveram em reunião com os vereadores e expuseram que a principal demanda da Fundação é a realização de concurso público, uma vez que atualmente contam somente com oito servidores efetivos.

O diretor superintendente do Foztrans, Fernando Maraninchi, explicou que a autarquia vive atualmente de arrecadação. "São cerca de R$ 270 mil arrecadados por mês com Estarfi, R$ 100 mil que pagamos de aluguel dos parquímetros, pagamos R$ 170 mil de salário e sobram cerca de R$ 60 mil a R$ 70 mil para investimentos em pintura, faixas de pedestre. Temos um déficit real de 180 abrigos de ônibus na cidade. Precisamos priorizar na licitação a Avenida República Argentina, General Meira e Vila Portes, principalmente com relação à sinalização", listou.

O secretário de Segurança Pública, Reginaldo Silva, e a coordenadora da Patrulha Maria da Penha, Iraci Pereira, apresentaram a necessidade de viaturas mais novas para atendimento.

SAÚDE PÚBLICA

Segundo a secretária de Saúde, Inês Weizemann, a demanda maior na área é por reformas e melhorias nos postos de saúde e do Centro de Especialidades Médicas.

PREFEITURA PROJETA R$ 1,9 BILHÃO

O Orçamento da Prefeitura de Foz do Iguaçu para 2018 soma R$ 1,9 bilhão, quase 28% a mais que orçamento aprovado neste ano, considerando administração direta e indireta (como a Câmara Municipal). Para a saúde serão destinados quase R$ 262 milhões e, para educação, cerca de R$ 218 milhões. Um dos itens que geram polêmica ainda é o chamado "cheque em branco", percentual de livre remanejamento do prefeito. Atualmente, o chefe do Executivo pode remanejar como quiser até 5% do orçamento, mas o prefeito Chico Brasileiro quer mexer em até 20% sem autorização dos vereadores.

China rejeita 36 frigoríficos brasileiros

São Paulo - O anúncio pelo governo chinês feito por meio da CNCA - Administração de Certificação e Acreditação da China - de que um total 36 frigoríficos brasileiros tiveram seus pedidos de autorização de exportação para aquele país negados, entre os quais 14 plantas de abate de bovinos, foi contestado pela Abrafrigo (Associação Brasileira de Frigoríficos), para quem "não há irregularidades nessas empresas, já que foram feitas correções pela maioria delas nos pedidos apresentados ao governo chinês ainda em 2016".

"O que ocorreu com os frigoríficos de bovinos rejeitados foi que muitos deles apresentaram documentação pedindo habilitação também para a exportação de miúdos de bovinos e carne com osso, produtos que não constam do protocolo bilateral assinando entre o Brasil e a China. Isso foi constatado ainda ano passado e a documentação foi corrigida pela maioria das empresas. Imaginamos que os chineses fizeram sua avaliação com base apenas na primeira listagem, sem as correções", disse o presidente executivo da Abrafrigo, Péricles Salazar.

Segundo ele, a entidade irá encaminhar ao Mapa (Ministério da Agricultura) um pedido para que examine essa situação já que "não há motivos para o veto se a análise for realizada com base na segunda listagem enviada pelo Brasil ao governo chinês".

Segundo o ministro da Agricultura, Blairo Maggi, o governo chinês anunciou também que outras 22 plantas de frigoríficos brasileiros serão autorizadas a vender seus produtos para o mercado chinês, sendo 11 delas de carne bovina, elevando para 76 as unidades autorizadas a exportar para aquele país.

Informe da redação

editoria e colaboradores

Meirelles presidenciável

DIVULGAÇÃO

O ministro da Fazenda Henrique Meirelles, de 72 anos, é considerado um dos possíveis candidatos à Presidência em 2018. E em entrevista à Veja, confirmou saber que é um "presidenciável": "É questão de oportunidade e destino". Segundo ele, o fato de ser considerado peça fundamental no processo eleitoral do ano que vem seria um reconhecimento ao trabalho que tem sido feito e os resultados econômicos que estão sendo colhidos.

Segurança

O Conseg (Conselho Comunitário de Segurança Pública de Cascavel) fará na próxima sexta-feira (10) o lançamento de uma cartilha sobre segurança. A Cartilha População Segura será apresentada durante café da manhã na Sala Paraná, na Acic, em evento destinado à imprensa e a líderes dos mais diversos setores organizados locais.

A cartilha

Com informações sobre segurança e prevenção a crimes, a cartilha foi elaborada pelo Conseg por sugestão da Câmara Técnica de Segurança do Conselho de Desenvolvimento Econômico Sustentável de Cascavel e apoio Cogesp (Conselho de Gestores de Segurança Pública de Cascavel).

Leniências

O Ministério da Transparência suspendeu por dois anos a investigação de desvios praticados pela Engevix na Petrobras, sob a justificativa de que a empreiteira propôs um acordo de leniência - uma espécie de delação premiada para pessoas jurídicas. O TCU (Tribunal de Contas da União) é contra esse tipo de ação.

Padrão

A suspensão de investigações tem sido um padrão na Transparência. Onze empresas suspeitas de corrupção, a maioria alvo da Lava Jato, tiveram processos administrativos de responsabilização congelados para negociar colaborações, segundo dados da própria pasta. Porém, até agora, só uma, a UTC Engenharia, chegou a um termo com o governo. A Transparência não divulga os nomes, alegando sigilo.

Aeroporto

A Cettrans começou a remover as instalações onde ficavam os bombeiros no Aeroporto Municipal de Cascavel. Por isso, provisoriamente os bombeiros ficarão instalados em contêineres. A princípio, não deve haver problemas no atendimento. Contudo, a operação por equipamentos está suspensa.

Dezembro Vermelho

Dando sequência aos meses coloridos, agora dezembro passa a ser vermelho. Mas não é por causa do Papai Noel. E sim pelo Dia Mundial de Luta Contra a Aids, lembrado em 1º de dezembro. Assim, o mês inteiro passa a ser dedicado para atividades direcionadas ao enfrentamento do HIV/Aids e outras doenças sexualmente transmissíveis.

Orçamento

A Câmara de Cascavel tem pouco mais de uma semana para discutir e concluir a votação da LDO (Lei das Diretrizes Orçamentárias) de 2018. O projeto está na pauta desta segunda-feira para primeira votação. A partir de então, vereadores podem apresentar emendas. O prazo regimental prevê que até o dia 15 deste mês a LDO já esteja votada para que o Executivo possa encaminhar a LOA (Lei Orçamentária Anual), que prevê R$ 1,170 bilhão.

Domingão no Calçadão

Estreia neste domingo o projeto Domingão-Calçadão-Fechadão, que promete "marcar" o domingo do cascavelense, quando a área do antigo Calçadão da Avenida Brasil será fechada ao tráfego de veículos para garantir espaço e segurança para que a população aproveite a tarde de domingo com atividades culturais, esportivas e de lazer.

Petrobras matando

A Petrobras está matando o consumidor. Além dos reajustes quase que diários dos combustíveis, a alta do gás de cozinha chega a 54% desde junho deste ano. Ontem, a estatal anunciou novo reajuste no botijão de 13 quilos, o quinto aumento seguido.

***** O WhatsApp ficou fora do ar em todo o mundo ontem por mais de uma hora.** ***No Brasil, a queda ocorreu das 5h38 às 7h15, horário de Brasília. *****A empresa disse apenas que foi uma falha técnica.**

Palestra sobre agrotóxicos

A palestra Uso do agrotóxico e seus impactos na saúde, proferida pela médica Lilimar Mori, da Vigilância Epidemiológica – 10ª Regional de Saúde –, encerrou a programação do Outubro Rosa em Céu Azul. Lilimar Mori, não falou somente da relação do agrotóxicos com a incidência do câncer, mas apresentou um visão abrangente dos problemas que a intoxicação química provocam na saúde.

Brincando na praça

Devido ao tempo chuvoso, a 14ª edição do Brincando na Praça, que seria realizada dia 31, na Praça Willy Barth, foi cancelada em Marechal Cândido Rondon. Desta forma, o evento foi remarcado este sábado, das 14h às 17h. De acordo com o secretário de Esporte e Lazer, Cristiano Metzner, o evento ofertará diversas atividades gratuitas e que estarão à disposição das crianças e famílias que participarem do evento.

Toledo

Vítimas de enxurrada pedem ajuda

Toledo - As chuvas torrenciais registradas no início da semana em toda a região oeste causaram vários estragos em pelo menos 20 municípios do Paraná e uma morte em Cascavel. Em Toledo, famílias residentes na Rua Piratini, no Bairro Operário, perderam praticamente tudo por conta da cheia do Rio Toledo.

Uma das pessoas atingidas pela enchente é Barbara de Morais. A casa em que ela e uma filha de seis anos moram ficou parcialmente coberta e elas passam por dificuldades: "Ganhamos alguns produtos, só que não temos como ir buscar", disse, acrescentando que ainda não contou com nenhum tipo de assistência por parte da Secretaria de Ação Social de Toledo. "A maior necessidade no momento é com relação a roupas e um guarda-roupa".

As outras famílias atingidas aguardam ajuda em relação a roupas, utensílios domésticos e alimentos. "Molhou tudo e conseguimos salvar pouca coisa", disse.

As roupas de crianças são para menino de 12 anos e duas meninas, de 4 e 6 anos.

Sem ter para onde ir, logo que o nível da água do Rio Toledo baixou, as famílias voltaram para suas casas. "Não temos para onde ir e agora estamos com medo, diante da ameaça de mais chuvas e alagamentos", destacou Barbara.

Em seu perfil no Facebook, Márcia John postou o pedido de ajuda às famílias: "O mundo está precisando de mais amor e compaixão e quem tem um pouco mais não custa nada ajudar ao próximo", escreveu.

Barbara de Morais está desempregada e não consegue sequer ir buscar os donativos. "Algumas pessoas já doaram móveis, mas não tenho condições nem dinheiro para buscar".

DIVULGAÇÃO

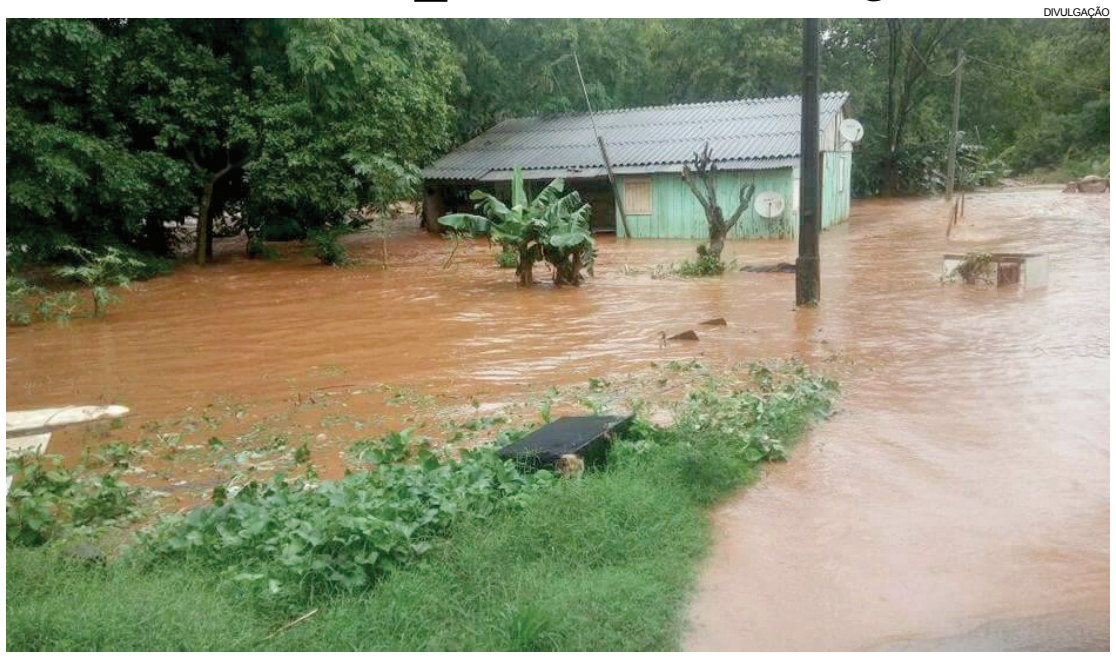

Rio Toledo inundou casas no Bairro Operário

A amiga Márcia John conta ainda que no bairro onde mora, no Jardim Europa, algumas casas também foram tomadas pela água. Para mais informações e doações, o contato é pelo telefone (45) 99926-0255.

As chuvas ontem voltaram a provocar alagamentos e prejuízos nas cidades de Céu Azul, Vera Cruz do Oeste, Toledo e Marechal Cândido Rondon.

●VANDRÉ DUBIELA

Produtores recebem mais de 35 mil alevinos

Boa Vista da Aparecida - A Secretaria de Agricultura de Boa Vista da Aparecida entregou 35.868 alevinos para produtores rurais. No total, 41 produtores de Boa Vista da Aparecida receberam os peixes, que serão colocados nos açudes.

A compra por intermédio da Secretaria de Agricultura facilita para o produtor, já que os peixes são entregues no próprio Município. "Nós, da Secretaria de Agricultura e Meio Ambiente, estamos fazendo a entrega. Para o produtor é sempre bom. O benefício é a facilidade de aquisição desses alevinos, pois não precisam estar se deslocando para Toledo ou mais longe e a piscicultura entrega aqui, no Município", explica o técnico agrícola Eduardo Boiczuk.

As espécies adquiridas foram: tilápia, carpa cabeça grande, carpa capim, carpa colorida, carpa húngara, lambari, bagre, jundiá, tambacu, patinga e pintado.

O próximo pedido vai depender da procura. De acordo com o técnico agrícola, os interessados devem procurar a Secretaria de Agricultura. "A próxima demanda vai depender da necessidade, se houver mais pedidos e procura fechamos outro pedido", afirma Eduardo.

DIVULGAÇÃO

A Secretaria de Agricultura e Meio Ambiente de Boa Vista tem incentivado a piscicultura no Município

Missal lança programa de piscicultura agroindustrial

Missal - Um grande público prestigiou o lançamento do Programa de Piscicultura Agroindustrial de Missal, que ocorreu na sede da Associação dos Servidores Municipais de Missal. Na ocasião, foram explanados os objetivos do programa e como está o andamento das pesquisas em desenvolvimento.

Também foi assinado um termo de compromisso entre administração de Missal, Unioeste, empresa interessada na implantação da unidade de processamento, Emater, Sindicato dos Trabalhadores Rurais, instituições financeiras e agricultores que já estão produzindo peixes.

O evento contou com a participação de representantes de 12 municípios, entre eles municípios da região como São Miguel do Iguaçu, Medianeira, Itaipulândia, Ramilândia, Serranópolis do Iguaçu, Santa Helena, Foz do Iguaçu, Palotina, Toledo e Missal, além de representantes de Curitiba e de Santa Catarina.

Ações em andamento

Para dar início aos trabalhos, o Município, autorizado pela Lei Municipal 1.383 de 28 de junho de 2017, firmou um termo de cooperação técnica e científica com a Unioeste, campus de Toledo, para incentivar a produção racional de tilápias no Município e fazer um estudo técnico e econômico para o desenvolvimento da piscicultura agroindustrial municipal e a implantação de um frigorífico para abate de peixes, além de apoiar o programa de capacitação dos piscicultores.

Fiscalização de fronteira

Federação da PF denuncia inoperância do Vant ao TCU

São Miguel do Iguaçu - Estacionado e desmontado no hangar no aeroporto de São Miguel do Iguaçu há cerca de um ano e meio, o Vant (Veículo Aéreo não Tripulado) da Polícia Federal foi alvo de uma denúncia feita pela Fenapef (Federação Nacional dos Policiais Federais) ao TCU (Tribunal de Contas da União).

A falta de atividade da aeronave foi informada com exclusividade pelo Jornal **O Paraná** ainda em julho deste ano e a informação foi reafirmada no mês passado por um grupo multidisciplinar composto por membros da diretoria da federação que fizeram uma varredura na fronteira do Brasil com o Paraguai pelo projeto Fenapef nas Fronteiras.

O grupo alertou em sua denúncia que desde o ano passado o avião com tecnologia israelense e que custou R$ 8 milhões aos cofres públicos da União nunca mais decolou. O motivo estaria na falta de recursos para manutenção, pagamento de diárias dos operadores e até para abastecer a aeronave.

Segundo o diretor de relações do Trabalho da Federação, Jorge Luiz Caldas, esta é considerada uma situação bastante grave, sobretudo por se tratar da ineficiência de fiscalização de um dos trechos mais vulneráveis de fronteira em todo o País, por onde entra parte expressiva das drogas, armas, munições e contrabando que abastecem o crime organizado em todo o País. "Muitos agentes federais qualificados e com cursos específicos para dar início à fiscalização no projeto Vant, em toda a fronteira com o Paraguai, foram recrutados pela Direção-Geral da PF e hoje estão desmotivados com o descaso do governo federal. Os agentes federais estão desmotivados em decorrência da falácia do governo federal em divulgar um projeto que tinha tudo para melhorar o policiamento e a segurança na região de fronteira estar completamente parado e sem previsão de operacionalização. A Federação dos Policiais Federais denunciou ao TCU a precariedade e a falta de infraestrutura desse projeto que poderia mudar parte da realidade da fiscalização da fronteira", acrescenta.

●JULIET MANFRIN

AÍLTON SANTOS

Hangar está fechado e agentes trabalham somente na segurança de aeronave não tripulada de R$ 8 milhões

Agentes altamente qualificados fazem a guarda da aeronave

A Fenapef detectou que agentes federais qualificados e preparados foram removidos para o Paraná e que agora estão simplesmente fazendo a segurança das instalações do Vant em São Miguel do Iguaçu. "Este é um sinal do mau uso do material humano na PF e a falta de gestão na execução do projeto Vant, além do gasto grandioso para a manutenção desta aeronave que necessita ser aplicada. A quem interessa uma Polícia Federal desmotivada e sucateada?", questiona Jorge Luiz Caldas.

Questionado se durante a inspeção feita em São Miguel a Fenapef teve acesso e pôde fazer imagens da aeronave não tripulada estacionada, Caldas afirmou que "não foi possível coletar imagens do projeto Vant em razão da segurança e do grau de sigilo da PF quanto à questão estratégica".

Mas essa não é a primeira vez que o Vant fica parado em vez de fiscalizar a fronteira. Em 2012, logo que foi adquirido, também ficou guardado por quase um ano. "O Vant nunca levantou um voo que não tivéssemos pego algo por terra. Ele é um importante instrumento de fiscalização, um aliado que não poderia se abrir mão e que facilita, agiliza muito o trabalho em terra. É uma pena que não esteja em operação. Um instrumento tão valioso e importante", lamenta um policial federal que já trabalhou com a aeronave.

●JULIET MANFRIN

RODOVIA DAS CATARATAS S.A. - ECOCATARATAS
CNPJ/MF nº 02.228.721/0001-89 - NIRE nº 41.300.015.775
ATA DE REUNIÃO DO CONSELHO DE ADMINISTRAÇÃO

Data, Horário e Local: 25/11/2016, às 18:00 horas, na sede social da Rodovia das Cataratas S.A. - Ecocataratas ("Companhia"). **Presença:** Participação da totalidade dos conselheiros efetivos, por meio de conferência telefônica. **Mesa:** Presidente: Marcelino Rafart de Seras, e Secretário: Marcello Guidotti. **Deliberações:** Com base no inciso II, letra "b" e inciso VII do artigo 16 do estatuto social, por unanimidade de votos e sem quaisquer ressalvas, os conselheiros aprovaram a celebração do Contrato de Contragarantia entre a J.Malucelli Seguradora S.A. (seguradora), a Companhia (tomador), e a Ecorodovias Concessões e Serviços S.A.. Fica a diretoria da Companhia autorizada a todo e qualquer ato para a formalização do ora deliberado. **Encerramento:** Formalidades legais. Cascavel, 25/11/2016. Extrato da ata. Conselheiros: Marcelino Rafart de Seras, Marcello Guidotti, Luiz Cezar Corrêa Velloso, José Carlos Cassaniga, e Marcelo Lucon. Marcello Guidotti, Secretário.
Jucepar nº 20170250636, em 03/02/2017. Libertad Bogus - Secretaria Geral.

RODOVIA DAS CATARATAS S.A. - ECOCATARATAS
CNPJ/MF nº 02.228.721/0001-89 NIRE nº 41.300.015.775
ATA DE REUNIÃO DO CONSELHO DE ADMINISTRAÇÃO

Data, Horário e Local: 17/10/2016, às 12:00 horas, na sede social da Rodovia das Cataratas S.A. - Ecocataratas ("Companhia"). **Presença:** Participação da totalidade dos conselheiros efetivos, por meio de conferência telefônica. **Mesa:** Presidente: Marcelino Rafart de Seras, e Secretário: Marcello Guidotti. **Deliberações:** Com base na letra "i", inciso "ii", artigo 16 do estatuto social, por unanimidade de votos e sem quaisquer ressalvas, os conselheiros aprovaram a celebração do Quarto Termo Aditivo ao Contrato de Concessão de Obras Públicas Nº. 073/97. Os conselheiros autorizaram a diretoria da Companhia a realizar todos os atos necessários para formalizar a deliberação acima. **Encerramento:** Formalidades legais. Cascavel, 17/10/2016. Extrato da ata. Conselheiros: Marcelino Rafart de Seras, Marcello Guidotti, Luiz Cezar Corrêa Velloso, José Carlos Cassaniga e Marcelo Lucon. Marcello Guidotti, Secretário. Jucepar nº 20167725475, em 02/01/2017. Libertad Bogus - Secretaria Geral.

RODOVIA DAS CATARATAS S.A. - ECOCATARATAS
CNPJ/MF nº 02.228.721/0001-89 - NIRE nº 41.300.015.775
ATA DE REUNIÃO DO CONSELHO DE ADMINISTRAÇÃO

Data, Horário e Local: 14/12/2016, às 10:00 horas, na sede social da Rodovia das Cataratas S.A. - Ecocataratas ("Companhia"). **Presença:** Participação da totalidade dos conselheiros efetivos, por meio de conferência telefônica. **Mesa:** Presidente: Marcelino Rafart de Seras, e Secretário: Marcello Guidotti. **Deliberações:** Por unanimidade de votos e sem quaisquer ressalvas, os conselheiros aprovaram o pagamento, aos acionistas, de: (i) Dividendos, no valor de R$ 1.000.000,00, ou seja, R$ 0,0089711635 por ação ordinária integrante do capital social integralizado da Companhia, relativos ao exercício de 2016, com base em balancete referente ao período compreendido entre 01/01 a 30/11/2016; e (ii) JSCP, à conta do período compreendido entre 01 a 30/11/2016, no valor bruto de R$ 776.305,93, ou seja, R$ 0,0069643675 por ação ordinária integrante do capital social integralizado da Companhia, sendo que, deste valor, deverá ser descontada a parcela relativa ao Imposto de Renda Retido na Fonte, equivalente a R$ 116.445,89, remanescendo a importância líquida de R$ 659.860,04. O pagamento dos Dividendos e JSCP será realizado a partir de 14/12/2016, cabendo à Companhia informar os valores e datas das liberações. Os conselheiros autorizaram a diretoria da companhia a realizar todos os atos necessários para formalizar a deliberação acima. **Encerramento:** Formalidades legais. Cascavel, 14/12/2016. Extrato da ata. Conselheiros: Marcelino Rafart de Seras, Marcello Guidotti, Luiz Cezar Corrêa Velloso, José Carlos Cassaniga, e Marcelo Lucon. Marcello Guidotti, Secretário. Jucepar nº 20170250652, em 03/02/2017. Libertad Bogus - Secretaria Geral.

RODOVIA DAS CATARATAS S.A. - ECOCATARATAS
CNPJ/MF nº 02.228.721/0001-89 - NIRE nº 41.300.015.775
ATA DE REUNIÃO DO CONSELHO DE ADMINISTRAÇÃO

Data, Horário e Local: 11/11/2016, às 11:00 horas, na sede social da Rodovia das Cataratas S.A. - Ecocataratas ("Companhia"). **Presença:** Participação da totalidade dos conselheiros efetivos, por meio de conferência telefônica. **Mesa:** Presidente: Marcelino Rafart de Seras, e Secretário: José Carlos Cassaniga. **Deliberações:** Por unanimidade de votos e sem quaisquer ressalvas, os conselheiros aprovaram o pagamento, aos acionistas, de: (i) dividendos intermediários, no valor de R$ 2.765.431,82, ou seja, R$ 0,0248091411 por ação ordinária integrante do capital social integralizado da Companhia, relativos ao exercício de 2016, com base em balancete referente ao período compreendido entre 01/01 a 30/10/2016; e (ii) JSCP, à conta do período compreendido entre 01 a 30/10/2016, no valor bruto de R$ 802.182,80, ou seja, R$ 0,0071965131 por ação ordinária integrante do capital social integralizado da Companhia, sendo que, deste valor, deverá ser descontada a parcela relativa ao Imposto de Renda Retido na Fonte, equivalente a R$ 120.327,42, remanescendo a importância líquida de R$ 681.855,38. O pagamento dos Dividendos e JSCP será realizado a partir de 11/11/2016, cabendo à Companhia informar os valores e datas das liberações. Os conselheiros autorizaram a diretoria da companhia a realizar todos os atos necessários para formalizar a deliberação acima. **Encerramento:** Formalidades legais. Cascavel, 11/11/2016. Extrato da ata. Conselheiros: Marcelino Rafart de Seras, Marcello Guidotti, Luiz Cezar Corrêa Velloso, José Carlos Cassaniga e Marcelo Lucon. José Carlos Cassaniga, Secretário. Jucepar nº 20167725467, em 02/01/2017. Libertad Bogus - Secretaria Geral.

Panorama regional

regional@oparana.com.br

Novembro Azul

ITAIPU

Até o fim deste mês, os 747 refletores e 112 luminárias do show da Iluminação da Barragem de Itaipu, em Foz do Iguaçu, refletirão a cor da campanha Novembro Azul, mês dedicado em todo o mundo às ações de conscientização relacionadas ao câncer de próstata. No Brasil, é registrada uma morte por câncer de próstata a cada 36 minutos.

Conferência do Clima

A Itaipu Binacional será uma das instituições parceiras da Secretaria das Nações Unidas para Mudanças Climáticas na Conferência do Clima da ONU (COP 23), em Bonn, Alemanha, de 6 a 17 de novembro. Durante a COP 23, que reunirá representantes de governos e chefes de estado de todo o mundo, serão discutidas estratégias de redução de emissões e de resiliência às mudanças climáticas, alinhadas com o Acordo de Paris.

Projetos

A Itaipu apresenta suas diversas ações para a produção de energia limpa e renovável, segurança hídrica, conservação da biodiversidade e desenvolvimento sustentável em sua área de influência. Também vai promover dois seminários: "Nexo Água-Energia: Como a geração hidrelétrica pode liderar o desenvolvimento sustentável em um ambiente em mudança", no dia 10 (Dia da Energia), e "Serviços Ecossistêmicos e Biodiversidade", no dia 12 (Dia da Água).

Festival do Bacon

Poucas iguarias são tão unânimes na gastronomia mundial quanto o bacon. Idolatrado em todo o planeta, o ingrediente passou a integrar os mais variados preparos, sempre dando um toque irresistível e saboroso em pratos comuns do dia a dia ou requintados. Pensando nisso, a Rua 24 Horas, um dos principais pontos turísticos e gastronômicos da cidade de Curitiba, vai promover neste sábado a primeira edição do Festival do Bacon de Curitiba.

Temporários

O número de empregos temporários que serão criados para atender a demanda do comércio no Natal deste ano será menor que o do ano anterior. Apesar disso, a chance de efetivação é maior e chega a 86%. A sondagem realizada pela Fecomércio PR visou identificar o percentual de estabelecimentos comerciais com intenção de contratar temporários para as festas de fim de ano em 2017.

Solidário

As pessoas que quiserem fazer parte da prova de corrida rústica, caminhada e pedalada na Expo Palotina 2017 têm até o dia 7 para se inscreverem. O 1º Exporte Solidário será uma das atrações da festa, que será realizada de 9 a 12, no Parque de Exposições João Leopoldo Jacomel. A prova será realizada no dia 12, a partir das 8h. Nesse horário será dada largada aos participantes da prova de ciclismo. São dois percursos: 20 km e 40 km.

Recapeamento asfáltico

DIVULGAÇÃO

A Prefeitura de Maripá executou esta semana o recapeamento asfáltico da Rua Galápagos, no Distrito de Pérola Independente. O trecho, com extensão de 500 metros (2.085,49 m) recebeu nova camada de CBUQ (Concreto Betuminoso Usinado a Quente), que garantirá melhores condições para o tráfego de veículos. O investimento foi de R$ 69.203,62 custeados com recursos de superávit financeiro do exercício anterior.

Maior apreensão

Carga de alface e alho escondia R$ 12 milhões

Motorista trazia o dinheiro para Foz do Iguaçu

Campina Grande - Uma carga de alface e alho, que seguia de São Paulo e tinha como destino Foz do Iguaçu, escondia quase R$ 12 milhões em dinheiro vivo. O montante estava dividido em notas de dólares (US$ 1,2 milhão) e mais R$ 8 milhões em notas de reais, tudo em bolsas escondidas atrás dos produtos perecíveis. Cada um dos volumes apreendidos tinha a inscrição dos respectivos valores.

A apreensão milionária foi interceptada pela PRF (Polícia Rodoviária Federal) na BR-163 no fim da noite de quinta-feira (2), em Campina Grande do Sul, Região Metropolitana de Curitiba. O motorista de 55 anos disse desconhecer a existência do dinheiro e que seguiria para Foz.

O motorista, o caminhão e os quase R$ 12 milhões foram encaminhados à Superintendência da Polícia Federal em Curitiba, onde os volumes foram lacrados. Ontem a Polícia Federal e a PRF fizeram a escolta milionária até a sede da Justiça Federal, onde será feita a contagem oficial. Trata-se da maior apreensão já feita pela PRF em todo o Brasil. O destinatário do dinheiro ainda não foi revelado.

PRF CURITIBA

Montante estava dividido em notas de dólares e reais

OESTE | PRF apreende drogas e armas

A PRF apreendeu ontem drogas, armas e munições. A primeira apreensão foi na BR-369 próximo a Corbélia. Em um Palio a equipe encontrou duas pistolas calibre 9 milímetros e 100 munições do mesmo calibre. O condutor do veículo, um homem de 35 anos, disse que comprou as armas no Paraguai e tinha como destino a cidade de São Paulo.

Mais tarde, na BR-277, em Céu Azul, a PRF deu ordem de parada ao condutor de um Gol, que fugiu. Os policiais acionaram o dilacerador de pneus e o carro foi abandonado cerca de 500 metros depois. Os dois ocupantes fugiram a pé, mas o motorista, um jovem de 23 anos, foi alcançado e preso. Ele disse que entregaria o veículo em Guarapuava. Nas laterais do Gol foram encontrados 51,9 quilos de maconha, uma espingarda calibre 12 marca Boito e quatro munições intactas.

Homem é preso por tentativa

Moacir Antônio Godoy foi preso ontem por policiais civis da Delegacia de Homicídios de Cascavel. Contra ele havia um mandado de prisão em aberto por tentativa de feminicídio no dia 25 de setembro deste ano, no Bairro Esmeralda. A vítima, Maria de Jesus Queiroz, foi atingida por um tiro no pescoço e no peito. Mesmo ferida, Maria conseguiu pedir socorro e disse que o autor era o ex-marido. Ela foi levada em estado grave ao Hospital Universitário, mas se recuperou. Conforme a polícia, os dois possuíam um histórico de agressões e violência.

Evento internacional

A terapeuta sistêmica cascavelense Marcia Lima participa hoje, das 9h às 12h, e amanhã, das 13h às 17h30, no Recanto Marista Champagnat, em Florianópolis, do evento internacional Joan Garriga. Em formato de seminário, o psicólogo, escritor e facilitador fala sobre a base teórica e filosófica das constelações. Joan Garriga é de Barcelona e lança no Brasil o famoso livro "A Chave para uma boa vida".

Nossos parabéns!

Delma Barbosa dos Santos, Geraldino Rocha, Nino Anderson, Cláudia Mara Varassin e Gutto Wendler.

Coluna Social

By Tania Moraes

social@oparana.com.br

PALAVRAS

A gente vive certo porque errou um dia. E silencia quando entende que todas as palavras foram ditas. Porque de vez em quando, aquilo que conserta é aquilo que cala ou ausenta. O nada que diz tudo. Quando o verbo é equívoco, o silêncio é corretivo. A palavra é prata, o silêncio é ouro.

ARIVONIL POLICARPO

Simone Ayala e Marcelo dos Santos, em evento social

R$ 1 milhão

O Tributo à Cidadania 2017 espera conseguir R$ 1 milhão em destinações de Imposto de Renda de empresas e pessoas físicas. O dinheiro vai para um fundo que financia projetos voltados à criança e ao adolescente. Nesta edição, as entidades parceiras têm apoio do Instituto Décio Mertz. Participe você também. Consulte seu contador e ajude para que esse dinheiro fique e transforme vidas em Cascavel.

DIVULGAÇÃO

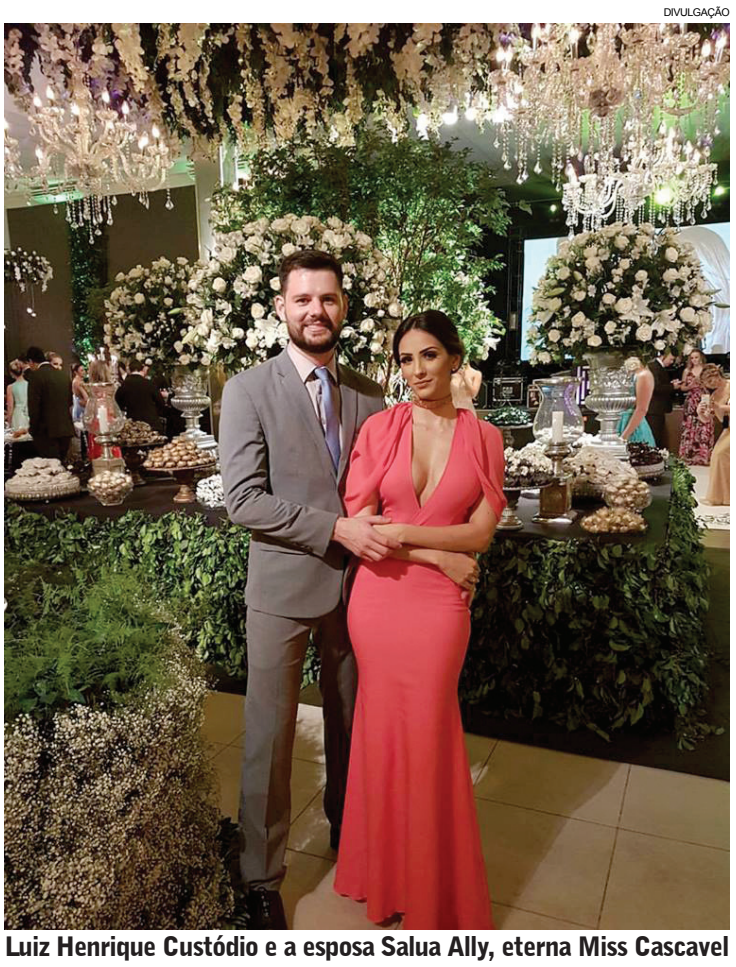

Luiz Henrique Custódio e a esposa Salua Ally, eterna Miss Cascavel

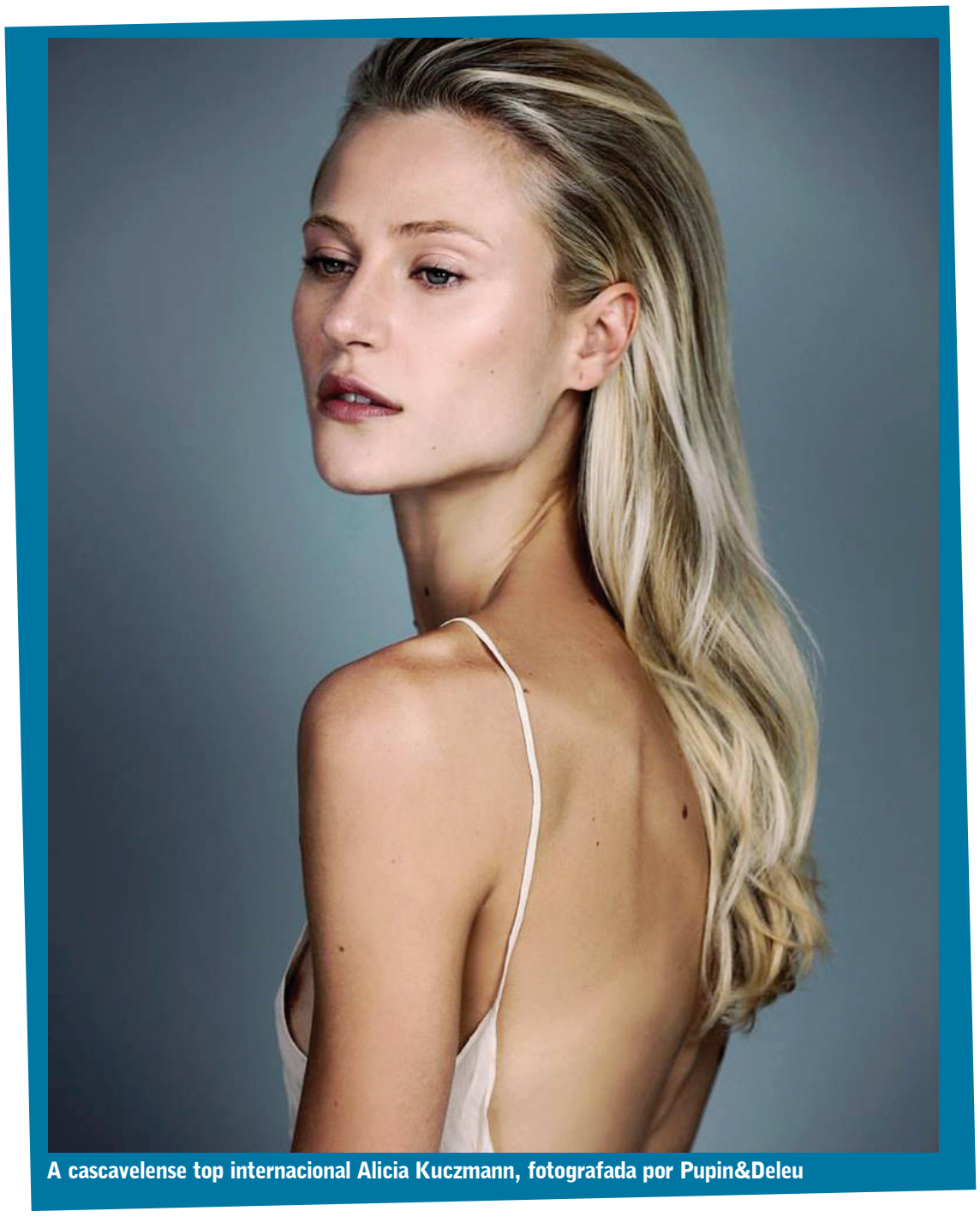

A cascavelense top internacional Alicia Kuczmann, fotografada por Pupin&Deleu

HOJE

São tempos difíceis. Todo o mundo fala, todo o mundo posta, todo o mundo curte. Todo o mundo aparece, de frente, de perfil, de costas, sorrindo, triste, indignado. E então você percebe que ser #todomundo não é sua praia. E sente falta do tempo em que as coisas eram mais simples.

Fabíola Simões

DIVULGAÇÃO

Família Braga Côrtes: Bruna, Lamartine e Laura, com a homenageada Simone

Visibilidade e prestígio

Às três horas de transmissão ao vivo faz da Cascavel de Ouro a prova mais longa mostrada na íntegra pela TV brasileira. Mas não só isso. A transmissão pela Bandsports atinge Brasil, e Estados Unidos, Moçambique, Angola, Argentina, Uruguai e Paraguai pelo canal internacional da Band.

Impacto econômico

Cascavel abriga 110 pilotos de diversas partes do País neste fim de semana da Cascavel de Ouro. Somando familiares, chefes de equipes, mecânicos, jornalistas, fotógrafos, comissários e dirigentes, o número de visitantes deve chegar a mil pessoas que ficarão de três a quatro dias na cidade. Isso sem contar os torcedores que assistirão à prova domingo. Hotéis, restaurantes, locadoras, táxi e o comércio em geral agradecem.

Quase 50 tons de cinza

A comédia romântica "Quase 50 tons de cinza" chega a Assis Chateaubriand no domingo dia 12 de novembro, às 20h30, no auditório da prefeitura. A peça é uma releitura cômica do livro da escritora E.L.James, que sacudiu o mundo sobre sadomasoquismo. É uma sátira dos melhores momentos do livro e do filme. Um espetáculo leve que não cai no vulgar. Os ingressos custam um quilo de alimento.

TV TUDO

Em cima disso
Já a partir da próxima segunda, com os trabalhos de produção bem avançados, terão início as gravações da nova temporada do

"Tá no Ar".
Marcelo Adnet, Marcius Melhem e companhia bela, entre os quais, e Luísa Arraes, que passa a fazer parte do seu elenco fixo.

Se deu bem
Leandro Daniel, após "Rock Story", foi chamado para "Deus Salve o Rei", a próxima novela das sete na Globo. A princípio faria um personagem sem muito destaque, um guarda do castelo.
Mas a direção viu potencial no ator e o deslocou para outro tipo, mais forte. Agora, viverá um conselheiro do protagonista Johnny Massaro.

Bateu o martelo
E não deu outra: Taumaturgo Ferreira, após 14 anos fora, acertou seu retorno à Globo.
E na segunda-feira iniciou preparação para viver um dos principais papéis da minissérie "Ilha de Ferro".

Duas pontas
Grace Gianoukas vai atacar em duas frentes, na televisão.
Na paga, Multishow, será uma das atrações de "Eu, Ela e um milhão de seguidores", série comandada por Rafinha Bastos e Paloma Duarte que estreia dia 5 dezembro.
Já na Globo, integrará o elenco de "Orgulho e Paixão", substituta de "Tempo de Amar".

50 anos
Para comemorar as cinco décadas da Tropicália, a TV Brasil apresenta neste sábado, 10 e meia da noite, o especial "Tropicália 50 anos".
Documentário da própria casa que mescla depoimentos de artistas e performances musicais, usando como referência personalidades daqueles tempos, casos do Zé Celso, Glauber Rocha e Hélio Oiticica.

Batendo asas
Gugu Liberato está, novamente, na espera do chamado de embarque. Tem viagem programada, a serviço do seu programa, só que desta vez sem revelar o destino. Ou sem entregar o ouro.

Luz amarela
O "Primeiro Impacto", do SBT, em São Paulo, até que vai bem. Os seus resultados são bem razoáveis, não tão diferentes das outras emissoras.
O grande desastre acontece em outras praças. Em algumas é traço direto.

A propósito
A Record, com "Os Dez Mandamentos", vive um problema semelhante. Em São Paulo, a reprise da novela continua muito mal de audiência, ao contrário da maior parte do Brasil, sempre com registros bem razoáveis.
A leitura que se faz é que capital paulista, o "efeito Datena", voando livre com programa policial no horário, faz toda a diferença.

E mais uma
Mas bem baixinho, pro Silvio não ouvir: o "Chaves", em exibição no SBT Rio, faixa da uma da tarde, está batendo sempre nos 10, 11 pontos. Canseira na Globo e na Record no horário.
Em São Paulo, ele anda desaparecido já há algum tempo.

Curioso isso
Uma perguntinha àqueles que têm por hábito assistir ao missionário R.R. Soares: em qual momento do programa ele prega ou faz alguma oração?
Porque, nas passadinhas rápidas, parece que é sempre o mesmo discurso de pedir dinheiro aos seus fiéis, porque a conta não vai fechar.

Canal 1

É legítimo o direito do Adnet em ousar e tentar inovar no "Adnight"

Aqui já se falou que a televisão não deve, sob qualquer circunstância, abdicar do direito de inovar e ser mais arrojada em determinadas ocasiões ou em algumas das suas realizações.
Mesmo sendo obrigada a jogar na certeza na maioria das ocasiões e a apostar naquilo que o público gosta, ainda assim sempre deve existir a necessidade de inovar, apesar do risco de quebrar a cara algumas vezes.
O "Adnight Show", em nova edição no ar, é um dos frequentadores dessa que pode ser considerada uma zona de risco, por ser um programa que tem procurado inovar ou quebrar padrões estabelecidos.
Em relação à primeira temporada, o programa abriu mão do compromisso da bancada, deixando a pista ou palco livre, tanto para recepcionar convidados ou se valer de esquetes gravados. O "caco" – improviso - também passou a ser permitido ou observado em várias situações, elemento essencial para todo humorístico que se preza.
Merece um acompanhamento e maior atenção.

GLOBO/RAQUEL CUNHA

Chegando

Laura Cardoso, a exemplo de Nathalia Timberg e Marcelo Novaes, entre outros, também faz parte do grupo de participação especial em "O Outro Lado do Paraíso". A primeira cena está prevista para este sábado, como Caetana, dona do bordel da fictícia Pedra Santa. Laura vai aparecer em cerca de 10 capítulos.

bate-rebate

❖ Parece que a ideia do pessoal da Simba é mesmo de colocar o quanto antes um canal no ar...

❖ ... E o primeiro, de acordo com estudos que estão sendo feitos, será de jornalismo...

❖ ... Mas com equipe própria, independente de SBT, Record ou Rede TV!.

❖ Na Record estão sendo feitas projeções para a programação do ano que vem...

❖ ... Os diretores da casa e os dos programas foram chamados para colaborar com ideias...

❖ ... Trabalha-se com uma perspectiva melhor para 2018.

❖ Direção de jornalismo do SBT reuniu toda a redação para tranquilizar sobre demissões...

❖ ... As que estavam para acontecer, em número de 4, já foram feitas.

❖ Record está com chamadas no ar anunciando "Apocalipse" para o dia 21...

❖ ... Uma estreia que, tudo indica, não será das mais tranquilas...

❖ ... A entrega de "Belaventura" não está passando de 5 pontos.

c'est fini

Ficou muito bonito, digno dos melhores elogios, o novo estúdio, 360 graus, do BandSports. O que falta agora é calçar a emissora com uma programação mais competitiva e exibir eventos que possam despertar a atenção do telespectador. E também não custa criar uma cabine de off própria para os seus programas.

Ficamos assim. Mas amanhã tem mais. Tchau!

horóscopo

ÁRIES
O desejo de ganhar dinheiro e melhorar de vida será enorme. Há chance de fazer uma parceria vantajosa, mas precisa ter jogo de cintura. O romance recebe ótimas vibrações. Só não deixe o ciúme atrapalhar. Palpites: 80, 08 e 44. Cor: preto.

TOURO
A Lua realça os pontos fortes do seu signo e você vai mostrar determinação em dobro para correr atrás do que quer. Bom astral para cuidar da saúde e da beleza. Use seu charme para atrair quem deseja. Palpites: 00, 27 e 09. Cor: pink.

GÊMEOS
O céu vai deixar seu signo mais sensível e emotivo. Bom dia para se dedicar a trabalhos voluntários. Pode ter sorte em jogos e sorteios: faça uma fezinha. Carinho e romantismo em dobro na vida a dois. Palpites: 73, 64 e 55. Cor: amarelo.

CÂNCER
Seu entusiasmo será contagiante e vai motivar todo mundo ao seu redor. Encontros com amigos e parentes também estão favorecidos. Promessa de boas surpresas na vida amorosa. Palpites: 47, 92 e 20. Cor: branco.

LEÃO
Você terá determinação extra para correr atrás do que quer e pode até retomar um antigo projeto. Bom dia para cuidar do corpo e do visual. A dois, lutem juntos pelos objetivos do casal. Palpites: 66, 03 e 39. Cor: roxo.

VIRGEM
Você pode ganhar um dinheiro inesperado. Quem está de folga talvez queira sair da rotina. Faça contato e mate a saudade de quem está longe. Há sinal de paquera e romance com alguém de outra cidade. Palpites: 13, 85 e 22. Cor: branco.

LIBRA
Curtir o dia em companhia das pessoas que ama fará muito bem ao seu astral. Trabalhar em equipe será a melhor opção. Na paixão, será fácil atrair e seduzir quem deseja. Clima quente entre quatro paredes! Palpites: 50, 95 e 41. Cor: preto.

ESCORPIÃO
Evite assumir muitos compromissos hoje, pois você deve ter imprevistos ou se sentir mais cansado(a) do que o normal. Quem está livre vai sonhar com um amor verdadeiro. Pode iniciar um namoro. Palpites: 33, 96 e 60. Cor: azul-claro.

SAGITÁRIO
Quem trabalha pode aguardar um dia produtivo e lucrativo no emprego. Você pode ajudar a família em algo importante. Aceite convites dos amigos para sair, pois pode ter boas surpresas. Sintonia deliciosa no romance. Palpites: 07, 61 e 16. Cor: lilás.

CAPRICÓRNIO
Ótimo astral para quem planeja mudar de casa, de emprego ou realizar algo importante com a família. Explore a sua criatividade e contagie os colegas com seu entusiasmo. Amizade pode virar namoro. Palpites: 35, 80 e 44. Cor: marrom.

AQUÁRIO
Você pode fazer uma viagem, receber a visita alguém de fora ou aproveitar o dia para entrar em contato com pessoas de outra cidade e colocar o papo em dia. A dois, busque sossego, conforto e privacidade. Palpites: 27, 90 e 00. Cor: vinho.

PEIXES
Terá facilidade para conversar e convencer as pessoas. Pode ganhar um dinheiro inesperado, talvez de herança, gratificação ou até num golpe de sorte. Encontros e papos animados na paquera e no romance. Palpites: 01, 37 e 10. Cor: vermelho.

SALMO DO DIA

Muitas vezes me angustiaram desde a minha mocidade, diga agora Israel; Muitas vezes me angustiaram desde a minha mocidade; todavia não prevaleceram contra mim. (Salmo 129)

Resumo de Novelas

Vicente pensa em Maria Vitória

Em "Tempo de amar" no Rio, Geraldo mostra o desenho de Inácio que encontrou e convence Maria Vitória de que o rapaz pode estar vivo. Inácio elogia a beleza de Lucinda. Helena apoia Maria Vitória a permanecer no Brasil. Vicente pensa em Maria Vitória. Sem saber de seu suposto desaparecimento, Celeste pede que Artur envie dois convites para seu recital a Inácio.

Pega Pega
Antônia repreende Júlio. Maria Pia pergunta a Eric se foi ele quem adulterou o inquérito sobre a morte de Mirella. Antônia diz a Júlio que Arlete pode estar correndo perigo. Lourenço pede a Luiza que se afaste de Eric. Agnaldo pergunta a Sandra Helena se ela está gostando de Eric. Bebeth conta para Luiza que dormiu com Márcio.]

O outro lado do paraíso
Natanael ameaça Elizabeth e propõe que a nora se afaste de Henrique e Adriana, caso contrário a denunciará para a Polícia como assassina de Renan. Clara afirma a Renato que ama Gael e exige que o médico se afaste dela. Gael é gentil com Clara. Estela incentiva Lívia a lutar por Renato. Adnéia faz insinuações a Suzy e Samuel se incomoda. Samuel se encontra com um rapaz. Vinícius conversa com Lorena sobre o comportamento de Laura. Bruno insinua para Nádia que está namorando.

PALAVRAS CRUZADAS DIRETAS

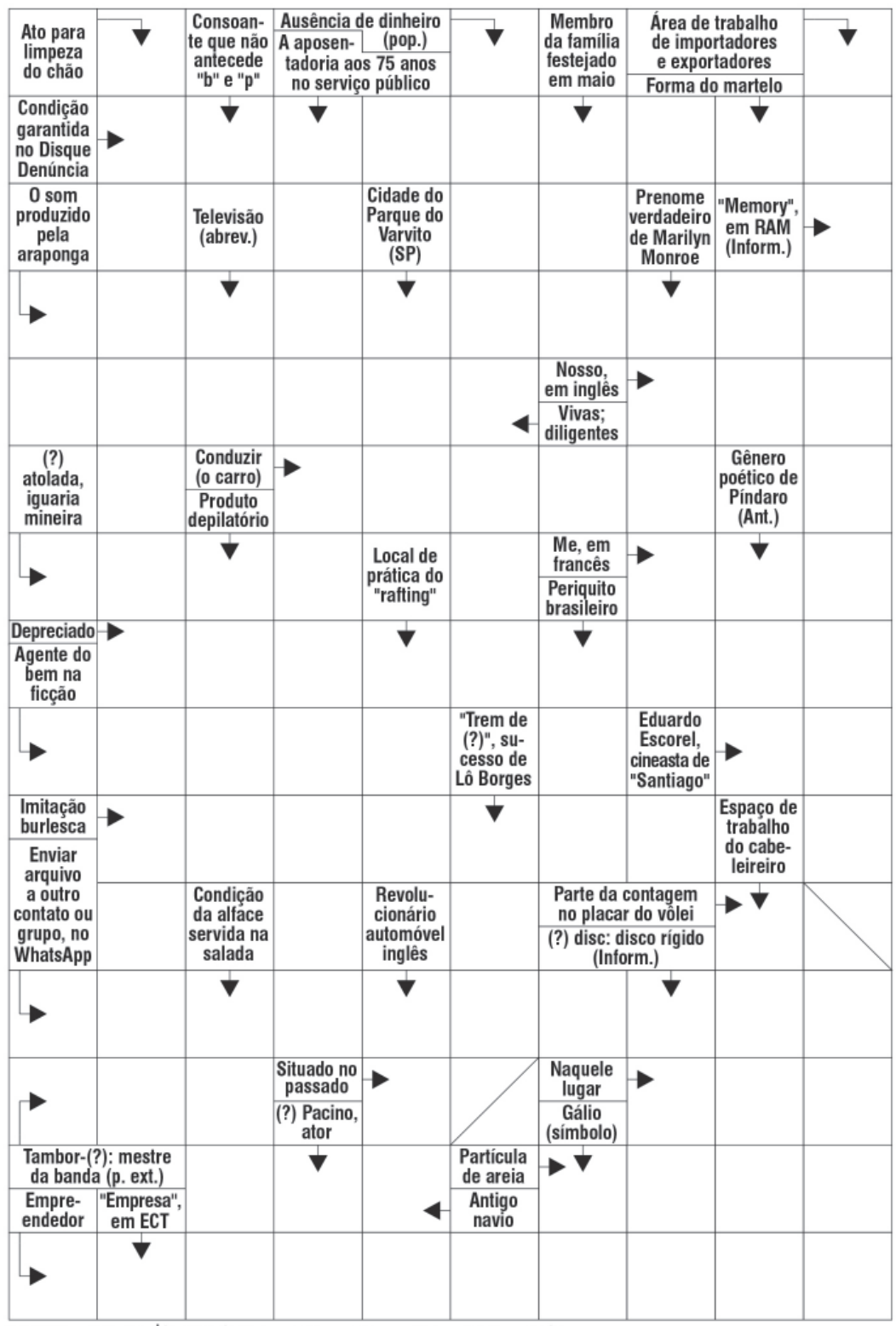

BANCO 3/ítu — moi — mor — our — set — tuí. 4/hard. 8/pindaíba.

11

EM CARTAZ NOS CINEMAS DE CASCAVEL

BIG PAI, BIG FILHO

Adam é um adolescente que precisa descobrir o mistério por trás do desaparecimento de seu pai. Para isto ele se aventura numa floresta tentando localizar o pai. Quando ele encontra-o descobre que ele é ninguém mais, ninguém menos, do que o lendário Pé Grande. Ele tem se escondido na floresta há anos para proteger a si e sua família de uma grande corporação que quer fazer experimentos científicos com ele. Pai e o filho começam a passar um tempo juntos e Adam logo descobrirá que ele também tem super poderes, além de sua imaginação.

A NOIVA

Nastya é uma jovem mulher que viaja com seu futuro marido para a casa da família dele. Logo após chegar, ela percebe que a visita pode ter sido um erro terrível. Rodeada por pessoas estranhas, ela passa a ter visões horríveis à medida que a família do seu futuro esposo a prepara para uma tradicional cerimônia de casamento eslava.

THOR: RAGNAROK

Thor é aprisionado no outro lado do universo sem o seu poderoso martelo e encontra-se numa corrida contra o tempo para regressar a Asgard e travar o Ragnarok – a destruição do seu planeta natal e o fim da civilização Asgardiana – às mãos de uma nova e todo-poderosa ameaça, a implacável Hela. Mas, primeiro, terá de sobreviver a um mortal confronto de gladiadores que irá opô-lo a um antigo aliado e Vingador – o Incrível Hulk!

TEMPESTADE: PLANETA EM FÚRIA

Um criador de satélites (Gerard Butler) precisa trabalhar em parceria com o não muito querido irmão para impedir que uma tempestade de proporções épicas destrua o planeta

Termina hoje o Paranaense de Kart

O Campeonato Paranaense de Kart termina hoje, quando serão conhecidos os campeões no Kartódromo Luigi Borghesi, em Londrina. A programação prevê para a partir das 8h40 a realização da segunda bateria das categorias Graduados, Júnior, Sênior A, Sênior B; e as finais a partir das 10h30. À tarde, a segunda bateria das categorias Shifter, Mirim, F-4 Super Sênior, Júnior Menor, Novatos e Super Sênior serão a partir das 14h e as finais a partir das 16h.

Lorenzo Massaro representa a nova geração de cascavelenses

CLEOCINEI ZONTA

Lorenzo Massaro foi ao pódio na Cascavel de Ouro do ano passado

Disputando a Cascavel de Ouro pela segunda vez, Lorenzo Massaro representa a nova geração de pilotos de Cascavel. No ano passado ele foi ao pódio com o oitavo lugar, correndo em dupla com Cleves Formentão.

Este ano Lorenzo tem Paulo Salustiano, piloto da Copa Truck, como parceiro e se mostra confiante: "Tive um bom entrosamento com o Salustiano e fomos constantes em todos os treinos. A regularidade será importante. Acredito que faremos uma excelente corrida e brigaremos pela vitória".

Myasava e Saderi estão animados

VANDERLEY SOARES

A boa performance do carro em pista seca quanto no molhado, coloca Myasava e Saderi no grupo dos cotados à vitória

Os primeiros treinos deixaram a dupla Gustavo Myasava/Pedro Saderi animada para a 31ª Cascavel de Ouro, que será disputada amanhã, no Autódromo Zilmar Beux, em Cascavel. A largada será às 13h.

Segundo Gustavo Myasava, o Celta nº 117 da equipe MRF Motorsport/Drugovich Peças/Hotel e Casino Acaray/Noma apresentou boa performance tanto com pista seca quanto na chuva. "Tivemos um problema com motor ainda na quinta-feira, que já está solucionado. A chuva traz mais equilíbrio à prova, quando os pilotos passam a depender menos de motor e acertos. Estamos constantes nas duas situações e confiantes para o treino classificatório deste sábado e para a prova no domingo", diz Gustavo Myasava, vice-campeão da Cascavel de Ouro em, 2014, quando formou dupla com Victor Franzoni.

Já Pedro Saderi destaca que está andando pela primeira vez com um carro de tração dianteira e também pneus radiais. "Me adaptei rápido e estamos constantes. Isso será decisivo na prova, principalmente com chuva, caso as provisões se confirmem de que irá chover durante a corrida. Acho que estamos no páreo", acentua Pedro Saderi.

Beux e Gelain repetem dupla do ano passado

Marcelo Beux e João Paulo Gelain disputam a Cascavel de Ouro novamente em dupla. Ano passado eles abandonaram em função de uma quebra do Gol nº 14.

Nesta temporada, Beux disputou o Metropolitano de Marcas de Cascavel, sagrando-se vice-campeão da categoria Marcas B, ao passo que Gelain ficou parado em função de compromissos profissionais na Bahia.

VANDERLEY SOARES

Beux e Gelain tem como meta ir ao pódio amanhã na Cascavel de Ouro

Trio de Toledo tem bom desempenho nos treinos

Figurando entre os 15 melhores entre os 57 carros inscritos, o trio de Toledo formado por Miguel Laste, Ricardo Sperafico e Rodrigo Sperafico figura na lista de favoritos à vitória na Cascavel de Ouro. A prova será disputada amanhã, no Autódromo Zilmar Beux, em largada às 13h.

No ano passado chegaram a liderar boa parte da prova, mas abandonaram com a ponta de eixo traseira esquerda quebrada. Ricardo venceu a prova em 2015, correndo em dupla com o primo Natan Sperafico.

Miguel Laste destaca que o Ford Ka se comportou bem nos treinos e a expectativa é muito boa para a corrida.

VANDERLEY SOARES

Miguel Laste, Ricardo Sperafico e Rodrigo Sperafico querem a vitória que escapou no ano passado

Seletiva I

O goiano João Rosate sagrou-se campeão da Seletiva Petrobras, encerrada quarta-feira no Kartódromo da Granja Viana, em Cotia, na Grande São Paulo. Ele somou 46 pontos, contra 39 do brasiliense Lucas Okada. Cascavel tem dois representantes entre os 12 selecionados ao longo do ano. Edgar Bueno Neto se classificou em nono, com 13 pontos, e Pedro Gurgacz foi o 11º, com 8 pontos. Pedro foi o mais novo a participar da prova, tendo completado 15 anos em setembro.

Seletiva II

Cascavel tem dois títulos na Seletiva Petrobras. Guiherme de Conto venceu em 2005 e 2006.

Old Stock

A Old Stock, categoria que reúne os Opalas que marcaram época na Stock Car, se apresentam em Cascavel pela primeira vez. A categoria fará a preliminar da Cascavel de Ouro. Ângelo Giombelli e Miguel Beux serão os cascavelenses na prova.

Nadal desiste nas quartas de final

O espanhol Rafael Nadal, atual número 1 do ranking mundial de tênis, desistiu do Masters 1.000 de Paris, na França, antes de enfrentar o croata Filip Krajonovic, pelas quartas de final. Durante o anúncio da desistência, ontem, o espanhol evitou falar sobre a possibilidade de ficar fora do ATP Finals, que será iniciado no dia 12 deste mês, reunindo os oito melhores tenistas da temporada.

PSG desfalcado no Francês

PSG terá desfalques importantes para o confronto deste sábado contra o Angers, às 14h (de Brasília), pela 12ª rodada do Campeonato Francês. O brasileiro Neymar será preservado após levar uma pancada na coxa esquerda na última terça-feira, na goleada por 5 a 0 sobre o Anderlecht, pela Liga dos Campeões. Além de Neymar, o PSG não conta com Thiago Motta, que trata lesão no joelho, nem com o zagueiro Marquinhos e o meia-atacante Di María, mais novos papais do elenco que liberados pela diretoria para ficar ao lado da família.

Brasileirão

Coritiba e Avaí fazem jogo de seis pontos neste sábado

Curitiba - Sem perder há três jogos e fora da zona de rebaixamento apenas pelos critérios de desempate, o Coritiba recebe o Avaí na noite deste sábado para nova decisão contra a degola no Brasileirão. É o chamado jogo de seis pontos. As equipes têm a mesma pontuação, mas os catarinenses estão entre os quatro últimos. O duelo, válido pela 32ª rodada, está marcado para as 21h, no Couto Pereira.

Vindo de vitória por 4 a 3 sobre o Sport em Recife, o Coxa está empolgado e mostrando poder de reação na hora certa, a sete jogos para o fim do campeonato. Antes, havia empatado com o Vasco no Rio de Janeiro e vencido o Cruzeiro em Curitiba.

A sequência positiva fez o alviverde paranaense saltar da penúltima colocação para a 16ª, subindo três posições na tabela e deixando o Z4 após sete rodadas seguidas. Neste retorno para casa o Coritiba quer "acumular gordura" contra um adversário direto na fuga do descenso. Ainda mais porque terá Fluminense (14º), fora de casa, e Ponte Preta (17º), em casa, como próximos adversários. É a oportunidade de garantir a permanência na elite.

A expectativa para o jogo desta noite fica por conta do retorno do atacante Kleber, que deveria ter voltado já contra o Sport, mas não se sentiu confiante para isso. O Gladiador é o artilheiro do Coxa na temporada, com 15 gols, mas apenas quatro deles foram marcados no Brasileirão. Ele não atua há oito jogos por conta de lesão e ainda ficou 11 rodadas fora por suspensão.

Marechal e Pato iniciam semifinal da Série Ouro

Mal. Rondon - Dois dos gigantes do futsal paranaense abrem hoje a semifinal da Série Ouro 2017. Pato Branco e Marechal ficam frente a frente a partir das 19h05, no Ginásio Dolivar Lavarda, casa da equipe do Sudoeste, para o jogo de ida que definirá um dos finalistas da competição deste ano.

Atual campeão, o time rondonense eliminou o São Lucas nas quartas de final com um empate e uma vitória, ao passo que o Pato despachou o Guarapuava com dois triunfos.

Este será o quarto jogo entre as equipes no ano. O Marechal venceu duas vezes pelo Estadual e o Pato Branco triunfou uma vez pela Liga Nacional.

Para o duelo de hoje, o técnico Paulinho Sananduva amarga os desfalques do ala Parrel e dos pivôs Rick e Ronaldo, todos lesionados. No Pato, o técnico Maneca não conta com o pivô Simi, que cumpre suspensão.

A segunda e decisiva partida entre as equipes está marcada para o próximo sábado, dia 11, às 19h05, no Ginásio Ney Braga, em Marechal Cândido Rondon.

LIGA FUTSAL | Foz Cataratas e Joinville fazem jogo de ida da semi

NILTON ROLIN/FOZ CATARATAS

O Ginásio Costa Cavalcanti terá as arquibancadas novamente lotadas neste sábado, quando o Foz Cataratas recebe o Joinville (SC) para o jogo de ida da semifinal da Liga Nacional, às 21h, em Foz do Iguaçu. A partida é histórica, pois pela primeira vez a equipe iguaçuense está entre as quatro da competição, e logo em sua temporada de estreia na Liga. A partida terá transmissão ao vivo pelo canal SporTV. A partida de volta, que definirá um dos finalistas, será no próximo sábado (11), na cidade catarinense. Na primeira fase, o Joinville venceu por 4 a 3, em Foz, em maio.

panorama esportivo

Cobra d'água

ARQUIVO ATLETA

O nadador cascavelense João Paulo Zanella é o terceiro melhor do País nos 400m medley da categoria infantil. A conquista da medalha de bronze no Campeonato Brasileiro de Natação, que será encerrado hoje em Porto Alegre, no complexo do Grêmio Náutico União, credencia o jovem de 14 anos a tal status. João Paulo é atleta da Associação Atlética Comercial e treinado por Rui Comin.

Marreco

Para o Marreco Futsal, a decisão da vaga na final da Liga Nacional de Futsal terá início amanhã, com o jogo de ida da semifinal contra a Assoeva. A partida está marcada para as 14h no Ginásio Arrudão, em Francisco Beltrão. Já o duelo derradeiro será no domingo seguinte, dia 12, em Venâncio Aires (RS).

Série B

Sem risco de ser rebaixado e com probabilidade quase nula de acesso, o Londrina desafia o Boa Esporte às 17h30 deste sábado, no Estádio Municipal de Varginha (MG), pela 33ª rodada da Série B. Já pensando em 2018, o técnico Cláudio Tencati promoverá mudanças no Tubarão. Edson Silva volta à zaga depois de cumprir suspensão e no meio de campo o volante Rômulo cede lugar para Bidía. Os testes no setor de contenção são para definição do substituto de Jumar, que não joga mais este ano por lesão.

Série A

Antes de Coritiba x Avaí, a Série A do Brasileirão terá três jogos neste sábado. A 32ª rodada será aberta às 17h com Santos x Atlético-MG. Outros jogos serão às 19h: Atlético-GO x São Paulo e Botafogo x Fluminense.

UFC 217

Evento promete bons combates neste sábado nos Estados Unidos

Nova York - Com três disputas de cinturões que estão em poder de lutadores em alta no Ultimate, o UFC chega à sua edição 217 com a promessa de bons combates no Madison Square Garden, em Nova York (EUA), a partir das 20h30 (de Brasília) deste sábado.

As lutas centrais, entretanto, começarão a partir da 1h de domingo, com o início do card principal. Evidência maior para o último duelo do evento, valendo o título dos pesos médio (até 84 kg) entre o atual campeão Michael Bisping e a lenda Georges St-Pierre, que volta ao octógono após quatro anos aposentado. Os dois são trocadores e não costuma levar suas lutas ao chão.

Aos 38 anos, o inglês Michael Bisping ostenta um cartel de 37 lutas com 30 vitórias e sete derrotas. Ele está há 10 anos no UFC e detém o cinturão desde junho do ano passado, quando venceu Luke Rockhold ao substituir o ex-campeão Chris Weidman, que havia desbancado Anderson Silva em 2013 e se lesionado poucos dias antes da revanche com Rockhold, no ano passado.

Já o canadense Georges St-Pierre, de 36 anos, fez seu nome no UFC de 2004 a 2013 e tem um cartel de 27 lutas, com 25 vitórias e duas derrotas. É um dos maiores astros da organização e busca sua 13ª vitória seguida. Com os 12 triunfos consecutivos ele ainda é o lutador há mais tempo invicto da atualidade no UFC, e detém também os recordes de ser o campeão com mais vitórias em lutas valendo título do UFC, com 13, e o de ser o atleta com mais tempo de luta no Ultimate, com 5h28m12s.

RECORDE NO FEMININO

As outras duas lutas com um cinturão em disputa no UFC 217 são entre os estadunidenses Cody Garbrandt e T.J. Dillashaw, pelo peso galo (até 61,2 kg), e entre polonesa Joanna Jedrzejczyk e a estadunidense Rose Namajunas, pelo peso palha feminino (até 52 kg). Garbrandt, de 26 anos, é o atual campeão e fará sua primeira defesa de título cerca de um ano após conquista-lo. Ele está invicto no UFC, com 11 lutas e 11 vitórias. Já Dillashaw, de 31 anos (tem 14 vitórias e três derrotas), vem de duas vitórias depois de ter perdido o cinturão para Dominick Cruz, no início do ano passado. Na luta feminina da noite, Joanna (14 lutas e 14 vitórias), de 30 anos, pode igualar o recorde de Ronda Rousey com seis defesas de título. Já a desafiante Rose, 25, fará sua décima luta no UFC (seis vitórias e três derrotas), sendo a segunda na tentativa de conquistar o inédito cinturão.

DOPING

O Flamengo e a seleção peruana poderão sofrer um grande baque em seus respectivos elencos. O atacante Guerrero foi flagrado no exame antidoping na partida entre Peru e a Argentina pelas Eliminatórias da Copa do Mundo. A substância encontrada na urina do atacante é um estimulante da categoria S6, que incluí desde medicamentos até cocaína. A CBF só deverá receber o comunicado oficial na segunda-feira (6), uma vez que a entidade está em regime de recesso por conta do feriado.

Precisou? Ligue 45 2103.8199
ou pelo whats 45 99903.9116
encomendas@transbombonatto.com.br
Entrega expressa BOMBONATTO®

PLACAR DE ONTEM

SÉRIE B

Internacional	0x0	CRB	
Juventude	1x0	Ceará	

JOGAM HOJE

SÉRIE A

17h	Santos	x	Atlético-MG
19h	Atlético-GO	x	São Paulo
19h	Botafogo	x	Fluminense
21h	Coritiba	x	Avaí

SÉRIE B

16h30	Figueirense	x	Brasil de Pelotas
17h30	Guarani	x	América-MG
17h30	Santa Cruz	x	Náutico
17h30	Boa Esporte	x	Londrina

ESPANHOL

10h	Valencia	x	Leganés
13h15	La Coruña	x	At. de Madri
15h30	Alavés	x	Espanyol
17h45	Barcelona	x	Sevilla

ITALIANO

15h	Bologna	x	Crotone
17h45	Genoa	x	Sampdoria

ALEMÃO

12h30	RB Leipzig	x	Hannover 96
12h30	Freiburg	x	Schalke 04
12h30	Hamburgo	x	Stuttgart
12h30	B. M'gladbach	x	Mainz 05
12h30	Augsburg	x	Bayer Leverkusen
15h30	B. Dortmund	x	B. de Munique

FRANCÊS

14h	Angers	x	PSG
17h	Monaco	x	Guingamp
17h	Nantes	x	Toulouse
17h	Montpellier	x	Amiens
17h	Troyes	x	Strasbourg

INGLÊS

10h30	Stoke City	x	Leicester City
13h	Newcastle	x	Bournemouth
13h	Swansea City	x	Brighton
13h	Southampton	x	Burnley
13h	Huddersfield	x	West B. Albion
15h30	West Ham	x	Liverpool

SÉRIE A

Time	P	J	V	E	D	GP	GC	SG
1º Corinthians	59	31	17	8	6	40	21	19
2º Palmeiras	54	31	16	6	9	48	33	15
3º Santos	53	31	14	11	6	33	22	11
4º Grêmio	51	31	15	6	10	45	28	17
5º Cruzeiro	48	31	13	9	9	38	30	8
6º Botafogo	48	31	13	9	9	39	32	7
7º Flamengo	47	31	12	11	8	40	29	11
8º Vasco	44	31	12	8	11	31	39	-8
9º Atlético-PR	42	31	11	9	11	37	37	0
10º Atlético-MG	42	31	11	9	11	36	36	0
11º São Paulo	40	31	11	7	13	41	43	-2
12º Chapecoense	39	31	11	6	14	36	43	-7
13º Bahia	39	31	10	9	12	40	41	-1
14º Fluminense	39	31	9	12	10	40	41	-1
15º Sport	35	31	9	8	14	39	47	-8
16º Coritiba	35	31	9	8	14	32	41	-9
17º Ponte Preta	35	31	9	8	14	31	40	-9
18º Avaí	35	31	8	11	12	22	37	-15
19º Vitória	34	31	9	7	15	39	48	-9
20º Atlético-GO	27	31	7	6	18	29	48	-19

32ª RODADA

Hoje

17h	Santos	x	Atlético-MG
19h	Botafogo	x	Fluminense
19h	Atlético-GO	x	São Paulo
21h	Coritiba	x	Avaí

Amanhã

17h	Corinthians	x	Palmeiras
17h	Cruzeiro	x	Atlético-PR
17h	Grêmio	x	Flamengo
18h	Bahia	x	Ponte Preta
19h	Vasco	x	Vitória
19h	Chapecoense	x	Sport

PLASTIVEL
Indústria de Plásticos Cascavel Ltda
Sacos, Sacolas, Filmes Técnicos,
Embalagens Plásticas Personalizadas.
Fone/Fax:
45.3038-4358 / 3035-4360
9969 4414
www.plastivel.com.br
BR 277 KM 596
Cascavel - Paraná

PREVISÃO DO TEMPO

CASCAVEL

Sábado 04/11/2017 — Pandadas de chuva e trovoadas

Domingo 05/11/2017 — Parcialmente nublado com chuvas e trovoadas

Segunda 06/11/2017 — Pancadas de chuva à tarde

CRESCENTE	CHEIA	MINGUANTE	NOVA
26/11/ 15:02	04/11/03:22	10/11/18:36	18/11 - 09:42

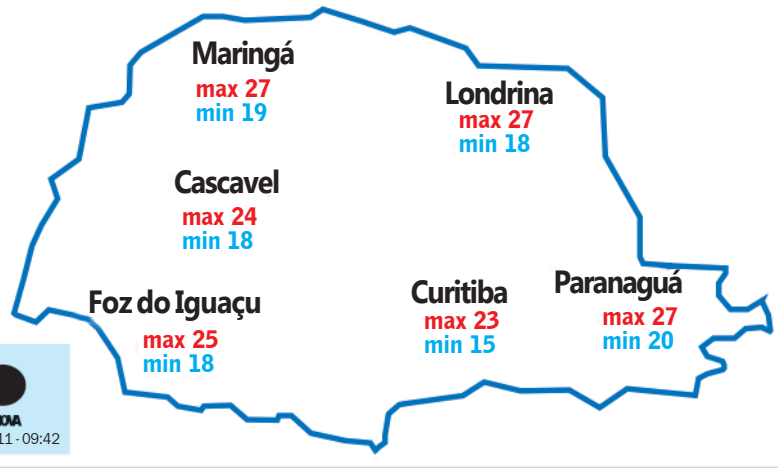

Loterias CAIXA

NOSSOS RESULTADOS SÃO INFORMATIVOS E NÃO SUBSTITUEM OS RESULTADOS OFICIAIS.

FEDERAL concurso 5228

1º prêmio	34.880
2º prêmio	00.813
3º prêmio	56.676
4º prêmio	61.453
5º prêmio	45.708

DUPLA SENA concurso 1710
1º sorteio: 06 12 14 31 34 36
2º sorteio: 12 14 15 18 28 42

LOTOMANIA concurso 1811
02 10 26 35 43 46 53
54 55 60 66 67 69
74 81 82 88 89 91 93

QUINA concurso 4522
01 27 38 59 74

LOTOFÁCIL concurso 1581
03 04 05 06 07 08
11 12 13 16 20
21 23 24 25

TIMEMANIA concurso 1101
05 16 18 41
45 51 66

MEGASENA concurso 1983
05 06 10 14 22 36

TIME DO ♥ RIO BRANCO - AC

Alunos refletem sobre valores com o projeto Horta Solidária
B3

O Paraná
educação
SUPLEMENTO JORNAL O PARANÁ
SÁBADO, 04 DE NOVEMBRO DE 2017
EDIÇÃO 895
educacao@oparana.com.br

Noite na América Latina traz novos conhecimentos a acadêmicos
B8

Primeiro dia de provas do Enem é neste domingo

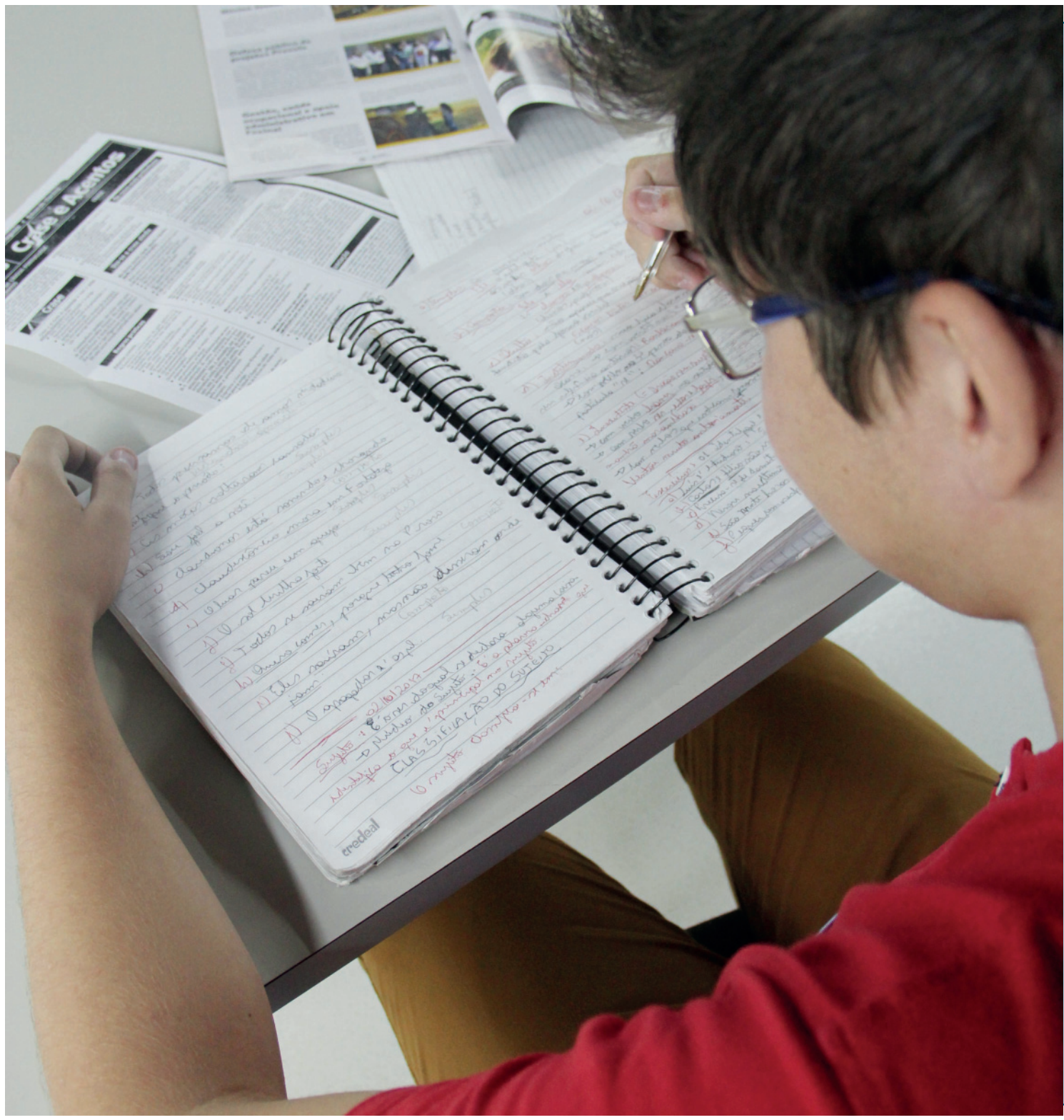

A primeira prova do Enem (Exame Nacional do Ensino Médio) ocorre neste domingo (05). No Paraná mais de 287 mil pessoas farão o exame. Para auxiliar todos nesse momento tão decisivo para quem pretende ingressar em uma instituição de ensino superior, o Paraná Educação traz orientações sobre o que é obrigatório e o que não será permitido entre os candidatos durante a avaliação. A próxima etapa do Enem será no dia 12 de novembro.

B7

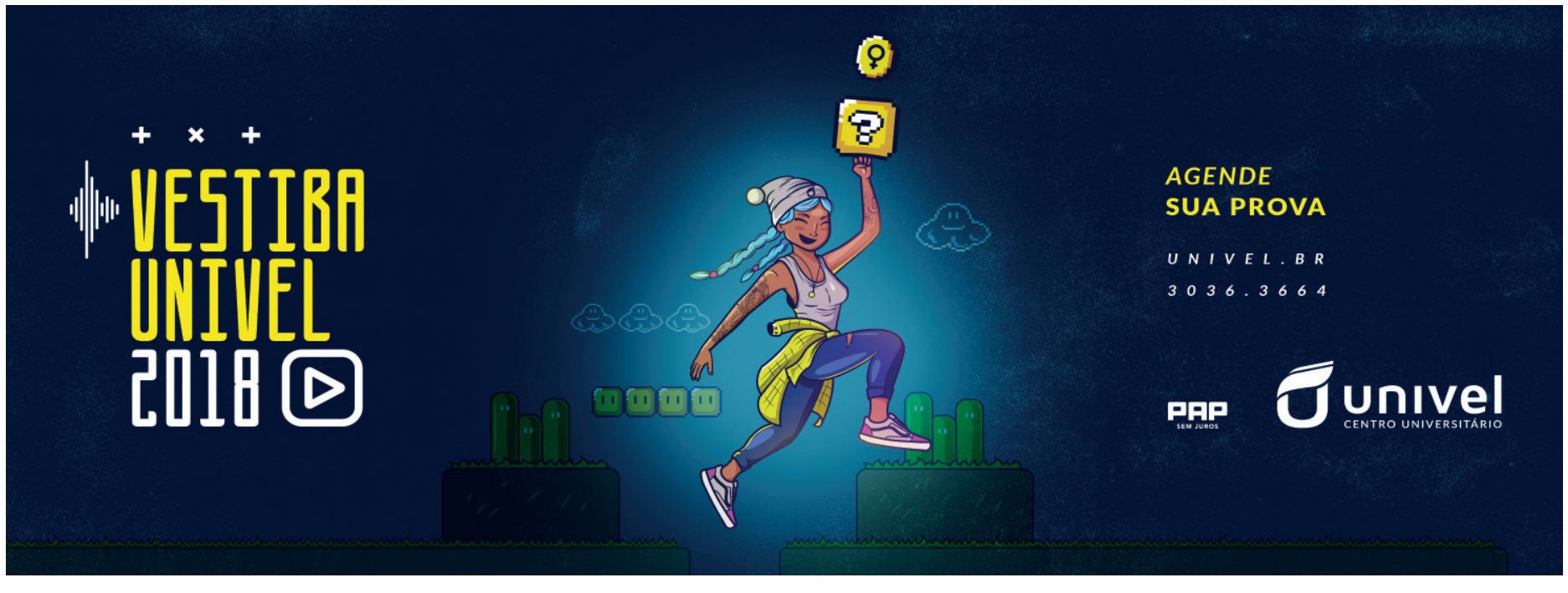

REFLEXÃO *Evento teve a participação de acadêmicos, egressos, ouvintes, professores e profissionais de diversas áreas*

125 trabalhos são apresentados na Jornada Científica da Univel

A XV Jornada Científica do Centro Universitário de Cascavel - Univel deste ano teve como tema "ODS 16: Paz, Justiça e Instituições Eficazes", com o objetivo de despertar e trazer a reflexão da comunidade acadêmica para a importância da participação de cada um de nós na busca de um mundo mais justo e mais humano. O evento, que foi realizado na quarta-feira (15) e quinta-feira (16), teve a participação de acadêmicos, egressos, ouvintes, professores e profissionais de diversas áreas. 125 trabalhos foram inscritos, entre eles 95 painéis e 30 artigos, números considerados relevantes para a instituição. "A jornada foi um sucesso, pelo menos 35 professores se envolveram no evento, tudo foi tratado com muita seriedade, os docentes fizeram a avaliação para selecionar quais desses trabalhos serão publicados nos anais da Jornada Científica", explica a coordenadora da jornada Elaine Aparecida Wilges Kronbauer.

Na primeira noite, o Grupo Harmony fez a abertura, com uma apresentação musical. O professor, Luiz Carlos Machado, falou sobre a ilustração que foi desenvolvida para a Jornada. "A imagem olha para o horizonte, que é para onde devemos olhar, usei o conceito de equilíbrio e colocando a imagem centralizada busquei o encontro entre a paz e a justiça".

Os inscritos acompanharam a exibição do vídeo Relatos e Memórias do projeto geração, que foi elaborado e acompanhado pela professora Kátia Salomão. O aposentado, Waldemar Zini, que participou do vídeo, falou sobre o que é preciso para ter uma vida feliz e em paz. "O segredo é ter muita paciência, amor e tolerância". A professora e coordenadora, Elizabet Leal, ressalta a importância de valorizar os idosos. "A Univel é uma instituição preocupada com o outro; acolhe os acadêmicos desde o início, até a terceira idade".

Na palestra com a Conselheira do CNJ (Conselho Nacional de Justiça), Dra. Maria Tereza Uille Gomes falou sobre a proposta deste ano, que foi escolhida em função dos 17 ODS - Objetivos de Desenvolvimento Sustentável, adotados na Cúpula das Nações Unidas. Sobre o Desenvolvimento Sustentável, ela enfatizou que é preciso pensar de que maneira podemos contribuir para um mundo mais pacífico, mais justo e com uma instituição eficaz, mostrando que existe uma preocupação em relação à humanização, a cidadania, o combate à corrupção, em desafogar o poder judiciário, em pensar em formas alternativas de solução de conflitos, em mediação e conciliação. "O papel da justiça nas questões mais graves é que existe a possibilidade de um leque de alternativas de pacificação, diálogo, respeito, valores que independente de entrar no judiciário, é possível fazer na sociedade com que essas duas práticas sejam implementadas".

O tema também foi abordado pelo Juiz de Direito em Cascavel, Rosaldo Elias Pacagnan. Ele apontou os mecanismos para implantar a paz, que são o perdão, tolerância, entendimento, enfrentamento e compensação. "Paz é algo que os indivíduos e os povos almejam, mas, no sentido coletivo precisa ser conquistado, estabelecido, mantido e consolidado", explica. Ele comenta ainda, sobre a participação de pessoas de diferentes formações na Jornada Científica, para a construção de uma sociedade melhor. "Existe essa troca de ideias e humanização para pensar de maneira conjunta sobre soluções ou caminhos que podem ser construídos para que as pessoas se percebam mais umas às outras e cooperem mais umas com as outras". A Dra. Maria Tereza, finaliza, alertando que a paz está no coração de cada um; depende de cada pessoa e não depende do judiciário. "Quando nós replicarmos esse slogan e colocarmos em prática, de fato, nós estaremos ampliando o convívio social e melhorando a dignidade da pessoa humana.

Para o acadêmico, Hugo Teixeira Silva, a Jornada despertou o pensamento científico e tecnológico e serviu como um estímulo para encontrar soluções para os problemas. "Absorvi informação, aprendi coisas que eu nunca tinha pensado, a Jornada trouxe à tona problemas que a gente não observa, e que precisam de atenção para um mundo melhor", avalia.

SANTA MARIA *Aquilo que é aprendido dentro da escola é levado também para a vida!*

Aprendendo sobre valores: fazer pelo outro

No Projeto Horta Solidária, os alunos dos 2ºs anos estão envolvidos com as questões relacionadas à humanização e à integralidade, compreendendo a importância das ações solidárias em prol do próximo. Além de apresentarem aos alunos uma atividade disposta a favorecer o bem de outro ser humano, as professoras Eliana, Fátima e Lariana também vêm abordando nas aulas de Ciências, a conscientização de uma alimentação saudável.

A "Horta Solidária" é um projeto interdisciplinar, através do qual as crianças poderão compreender o crescimento das hortaliças, desde a preparação do solo, o crescimento, a colheita, a comercialização dos produtos, o consumo desses alimentos e um ato solidário, possível a partir do trabalho. Essa ação em prol do outro será realizada com o dinheiro arrecadado, através da venda das verduras. Nos dias 20 e 24 de outubro foi o momento em que os alunos puderam ter um contato direto, realizando o plantio das hortaliças. Esse é mais um lindo projeto de solidariedade, que teve sua primeira parte efetivada com a colaboração e parceria de das famílias.

Os projetos desenvolvidos no Colégio Santa Maria são pautados nos valores humanos e cristãos. A solidariedade, a fraternidade e a valorização da vida são partes fundamentais dos ensinamentos passados pelos professores e equipe. Tal preocupação está diretamente relacionada aos fundamentos que dizem respeito às irmãs responsáveis pelo colégio: as Irmãs Missionárias Servas do Espírito Santo.

Como reconhecimento pelo trabalho desenvolvido pelas irmãs, não somente no colégio, mas no mundo todo, as professoras Marilene e Maria, do Nível 5B e Nível 5C, prepararam uma celebração muito especial com suas turmas. Falaram sobre o trabalho missionário das Irmãs Missionárias Servas do Espírito Santo, desenvolvido nos cinco continentes. Na sequência os alunos encenaram uma peça de teatro com intuito de transmitir um pouco do carisma missionário das Irmãs e o amor de Jesus por nós. Para finalizar, os alunos cantaram uma versão que eles ajudaram a construir sobre o ser missionário.

Futsal conquista medalhas

Nossos alunos participaram da Copa FAG e foram campeões - Sub 11 e Sub 13, treinados pelo Professor George no último fim de semana. Nossos parabéns ao professor e as equipes, que são compostas por: Alunos Sub 11: Samuel, Daniel, Guilherme, Emanuel, Mateus, Artur, Pedro, Davi, João Paulo e Eduardo Marcante. Alunos Sub 13: Eduardo Marcante, Gabriel Donati, Gabriel Olberman, Luís Felipe, Vinícius Comis, Luiz Eduardo Bissani, Eduardo Advente, Rafael Sloboda, Murilo e Guilherme Toderke.

NRE

Estudantes de Cascavel realizam visita técnica no litoral paranaense

NÚCLEO DE COMUNICAÇÃO UNIVEL

Equipe do Centro Universitário de Cascavel - Univel, que participou da edição do projeto Justiça no Bairro em Cascavel

NÚCLEO DE COMUNICAÇÃO UNIVEL

Acadêmicos do curso de Gastronomia da Univel preparam feijoada em evento beneficente

NRE

Estudantes e professores da Escola Estadual do Campo São Salvador, da Escola Municipal do Campo Carlos de Carvalho e profissionais do Posto de Saúde do Distrito de São Salvador se mobilizaram em ações de combate à dengue

Agenda

Unioeste I

As inscrições para o Vestibular 2018 da Unioeste (Universidade Estadual do Oeste do Paraná) se encerram neste domingo (5). O valor da taxa de inscrição é de R$ 130 e o pagamento pode ser feito nas Lotéricas, nas agências da Caixa Econômica Federal e nas demais agências autorizadas. Interessados devem acessar o site www.unioeste.br/vestibular para efetuar a inscrição.

Unioeste II

Estão abertas inscrições para mestrado e doutorado, em Engenharia Agrícola, nas áreas de "Sistemas Biológicos e Agroindustriais" e de "Recursos Hídricos e Saneamento Ambiental" na Unioeste de Cascavel.
Mais informações pelo site: http://www.unioeste.br/pgeagri/ ou por meio do e-mail cascavel.pgeagri@unioeste.br.

Univel

Quem vai prestar o Enem (Exame Nacional do Ensino Médio) tem a opção de fazer revisão gratuita com professores de Cascavel e da região para o segundo dia da prova. O "Enem na Faixa", será no auditório do Centro Universitário de Cascavel - Univel, no dia 10 de novembro, das 18h30 às 22h. Inscrições serão feitas no site da www.univel.br.

Unipar

'A escolha certa' é o slogan da campanha do Vestibular Unipar 2018, que você já acompanha nas mídias. O processo seletivo será no dia 3 de dezembro e as inscrições já estão abertas. Para mais informações, acesse www.unipar.br ou ligue (45) 3321-1300/ Cascavel. A Unipar comemora quase meio século de história, com inovação, qualidade e compromisso com a educação. Neste ano, são ofertados cursos nas modalidades presencial, semipresencial e EAD.

CENTRO FAG *Historiador, Leandro Karnal foi um dos palestrantes do evento*

ECCI: palestrantes de relevância nacional subiram ao palco da FAG

Coordenadora do evento, Aline Gurgacz, destacou a maturidade que o encontro alcançou

Gustavo Loyola trouxe perspectivas positivas sobre a economia

Leandro Karnal falou sobre estratégias para alcançar os objetivos

Thomas Eckschmidt encantou o público com o Capitalismo Consciente

Ozires Silva fechou o evento com chave de ouro

O Centro Universitário FAG e a Faculdade Dom Bosco realizaram, entre os dias 23 e 30 de outubro, o 15º ECCI (Encontro Científico Cultural Interinstitucional e 1º Internacional). Foram vários dias com apresentações de trabalhos científicos, manifestações culturais e palestras com importantes nomes de diferentes segmentos.

A coordenadora da Coopex (Coordenação de Pesquisa e Extensão), Aline Gurgacz Ferreira, responsável pelo ECCI, destaca a maturidade do encontro realizado pelo 15º ano consecutivo. "O ECCI cresceu e se consolidou, gerando conhecimento, por meio de pesquisas científicas desenvolvidas por nossos acadêmicos e acadêmicos de outras instituições com a orientação de seus professores e com a criação dos projetos de extensão, realizados por meio de atividades culturais, científicas e de responsabilidade social", destaca.

Gustavo Loyola foi o primeiro palestrante do evento. Ele é doutor em Economia pela Escola de Pós-Graduação em Economia da Fundação Getúlio Vargas, mesma instituição em que cursou mestrado. Foi presidente do Banco Central do Brasil duas vezes, entre novembro de 1992 e março de 1993 e novamente em junho de 1995 até agosto de 1997. Hoje é sócio-diretor da empresa de consultoria Tendências Consultoria Integrada. O tema da palestra foi "Perspectivas Econômicas". "Falar de economia é sempre importante, porque é um assunto que afeta as decisões do dia a dia das pessoas. Seja quando vão consumir, investir ou poupar é bom ter uma visão geral do que está acontecendo na economia. Falei sobre economia brasileira, momento atual, quais são as perspectivas, os desafios e os riscos, principalmente políticos", cita Loyola.

Thomas Eckschmidt provou que as palavras Capitalismo e Consciente podem ocupar o mesmo espaço. Tendo como tema da palestra o Capitalismo Consciente, ele defendeu que, a partir desse conceito, os negócios não se restringem apenas à geração de lucro, renda e empregos, mas também a valores de bem-estar sociais. É empreendedor e inovador, possui mais de 10 prêmios em sua carreira, publicou mais de sete livros, além de ser palestrante internacional. Engenheiro formado pela PUC São Paulo, com MBA na Business School São Paulo. Atualmente é diretor geral do Instituto do Capitalismo Consciente, CEO da startup ResolvJa.com.br e mediador da Câmara Latino-americana de Mediação e Arbitragem.

O historiador brasileiro, Leandro Karnal, trouxe reflexões sobre estratégias de vida. Segundo Karnal, as pessoas precisam aprender a lidar com os erros, medo e saber ser estratégico na hora de tomar decisões. O discurso na palestra foi voltado sobre a ética e sobre o que é uma vida bem sucedida. "Durante a minha fala eu tratei sobre planejamentos e de um futuro que começa hoje, estratégias, ou seja, capacidade de antecipação em relação aquilo que eu quero. Trouxe aspectos filosóficos e históricos de gerenciamento de vida, para que as pessoas reflitam e aproveitem alguma coisa, rejeitem outras, para tornar suas vidas mais prática, eficaz e estratégica", descreve Karnal.

O evento encerrou em grande estilo com a presença do engenheiro Ozires Silva, líder do grupo que promoveu a criação da Embraer, umas das maiores empresas aeroespaciais do mundo. Ele subiu ao palco do Anfiteatro da Reitoria para falar ao público sobre os avanços na aeronáutica e ainda deixou mensagens de motivação. "Jovens não desistam do nosso país", exclamou.

Colégios recebem recursos do Programa Escola 1000 em Cascavel

Solenidades de assinaturas de contratos e ordens de serviço do Programa Escola 1000 em três dos 27 colégios contemplados do NRE (Núcleo Regional da Educação) de Cascavel e dos 1000 do Paraná marcaram a tarde de terça-feira (31).

Autoridades, professores, diretores, funcionários, estudantes, além de representantes da comunidade participaram com entusiasmo desse momento significativo nas histórias dos Colégios Estaduais Cataratas, Padre Pedro Canísio Henz e Ceep (Centro de Educação Profissional) Pedro Boaretto Neto. As obras que serão executadas foram determinadas pelas Comunidades Escolares em audiências públicas.

De acordo com a chefe do NRE de Cascavel, Inez Aliete Dalavechia, esses investimentos do Governo do Paraná são importantes para manutenção da estrutura física de colégios.

O nome "Escola 1000" faz referência às 1000 escolas beneficiadas no Estado do Paraná. São R$ 100 milhões destinados a benfeitorias, todas definidas e acompanhadas pela comunidade escolar.

SECUNDARISTAS | NRE participa de evento de grêmio estudantis

O NRE (Núcleo Regional de Educação) de Cascavel teve participação no 3° Encontro de Grêmios Estudantis de Cascavel, organizado e desenvolvido pela Aces (Associação Cascavelense de Estudantes Secundaristas). O evento teve por intuito conscientizar os estudantes sobre a atuação das organizações de alunos dentro e fora de escolas, e debater sobre a criação e formação dos grêmios, deveres e importância de cada integrante para um melhor desenvolvimento da educação pública de Cascavel e região.

ENEM 2017 *Primeiro dia de aplicação da prova será neste domingo (5)*

Saiba o que é obrigatório e o que não pode levar para a prova

Os estudantes que vão fazer o Enem (Exame Nacional do Ensino Médio) devem ficar atentos ao material que precisam levar no dia da prova e ao que não é permitido durante a aplicação do exame. No dia da prova, é obrigatório apresentar um documento oficial de identificação com foto.

O documento pode ser a carteira de identidade, carteira de motorista, carteira de trabalho, carteira de reservista ou passaporte. A carteira de estudante não será aceita como documento oficial. Também não serão aceitas cópias, nem mesmo as autenticadas.

Se o candidato perdeu ou teve o documento roubado, deverá apresentar um boletim de ocorrência expedido por órgão policial há no máximo 90 dias do primeiro domingo de aplicação do Enem – dia 5 de novembro.

Para fazer as provas, a redação e preencher o cartão de respostas o candidato terá de usar caneta esferográfica de tinta preta, fabricada com material transparente. Outra cor de tinta impossibilita a leitura óptica do cartão de respostas.

O cartão de comprovação de inscrição, que deve ser impresso na página do Enem, não é obrigatório, mas é recomendável levar para ter acesso mais fácil a dados como o local e a sala da prova. Quem precisar comprovar presença na prova, para apresentar no trabalho, por exemplo, deve levar a declaração de comparecimento impressa e colher a assinatura do coordenador no dia da prova. O formulário está disponível na Página do Participante.

Lanches são permitidos, mas os alimentos industrializados, como biscoitos, salgadinhos e iogurte precisam estar com as embalagens lacradas. Todos serão vistoriados antes do ingresso na sala.

Itens proibidos

Não é autorizado o uso de celular ou de qualquer aparelho eletrônico durante as provas. Os aparelhos terão de ser colocados em um porta-objetos com lacre, que deverá ficar embaixo da cadeira até o final das provas.

O candidato também não poderá usar lápis, lapiseira, borrachas, livros, manuais, impressos, anotações, óculos escuros, boné, chapéu, gorro e similares e portar armas de qualquer espécie, mesmo com documento de porte. Se estiver com um desses objetos, eles deverão ser colocados no porta-objetos.

Atenção

Neste ano, pela primeira vez será usada a prova personalizada, com os cadernos de questões e o caderno de respostas identificados com nome e número de inscrição do participante. Ao receber a prova, o candidato deverá verificar se o caderno de questões e o cartão de respostas têm a mesma quantidade de itens, se o nome está correto e se não há defeito gráfico.

O aluno poderá deixar o local duas horas depois do início da prova. Só é possível sair com o caderno de questões nos últimos 30 minutos antes do fim das provas.

Segurança

Neste ano, serão usados 67 mil detectores de metal durante o Enem, um para cada 100 participantes. Segundo o Inep (Instituto Nacional de Estudos e Pesquisas Educacionais Anísio Teixeira), esse número garante a vistoria dos participantes na entrada e na saída de todos os banheiros das 13.632 coordenações de local de aplicação. Neste ano também serão usados detectores de ponto eletrônico.

Cartão de comprovação de inscrição deve ser impresso na página do Enem

Itens Proibidos no dia da prova:

Lápis
Chaves
Livros
Manuais
Borracha
Anotações
Boné, chapéu, viseira, gorro ou similares
Fones de ouvido ou qualquer transmissor, gravador ou receptor de dados, imagens, vídeos e mensagens
Impressos
Lapiseira
Óculos escuros
Caneta de material não transparente
Dispositivos eletrônicos (calculadoras, agendas eletrônicas ou similares, telefones celulares, smartphones, tablets, ipods, pen drives, mp3 ou similares, gravadores, relógios, alarmes)

LEMBRE-SE!

12h – Abertura dos portões
13h – Fechamento dos portões
13h30 – Início das provas

Servidores da Unioeste participam de curso realizado pelo Sebrae

A última fase do curso de Compras Públicas, ofertado pelo Sebrae (Serviço Brasileiro de Apoio às Micro e Pequenas Empresas) aos servidores das diversas unidades da Unioeste (Universidade Estadual do Oeste do Paraná), envolvidos no processo de compras terminou na terça-feira (31).

A realização do curso decorre de parceria da Unioeste com o Sebrae e outras entidades municipais e estaduais, visando, entre outros objetivos, o fortalecimento das compras públicas, utilizando-se de diversos mecanismos que incluem o treinamento dos compradores públicos (pessoal das instituições públicas) e dos fornecedores (empresas).

A expectativa do curso quanto aos órgãos públicos é de que o conhecimento referente a todo o processo de compras (desde aquele que tem a necessidade e faz o pedido de materiais, equipamentos ou serviços, até os membros da comissão de licitação) possibilite a otimização dos serviços e melhor adequação à lei, especialmente no que diz respeito às inovações trazidas pelo Estatuto das Microempresas e Empresas de Pequeno Porte (Lei Complementar nº 123/2006, alterada pela Lei Complementar nº 147/2014).

O diferencial desse treinamento, ministrado pela consultora Janete Felippe do Sebrae, é que o participante não é apenas expectador, mas sujeito ativo do processo, já que participa de simulações de processos de licitação, onde atua como membro de comissão de licitação e/ou como fornecedor, o que permite também experimentar as dificuldades encontradas pelos fornecedores ao participar de um processo de compra e, por conseguinte, propicia fundamentos para o aperfeiçoamento dos trâmites no âmbito da Instituição.

Outra edição deste curso já ocorreu em setembro do ano passado, quando contou com a participação servidores da Reitoria e do HU (Hospital Universitário). O evento foi mais uma oportunidade de envolver o pessoal que atua na área de compras, licitações, setores conexos ou mesmo professores que se utilizam desses serviços de aperfeiçoarem conhecimentos e tirarem dúvidas, assim como para capacitar outros servidores para futura atuação nessas áreas, em atendimento de demandas da Unioeste.

ASSESSORIA UNIOESTE

Curso aborda mecanismos para fortalecimento das compras públicas

Projeto PDA encerra ciclo de atividades

A Unioeste câmpus de Francisco Beltrão recebeu alunos do Ensino Médio do Colégio Estadual Agrícola que participaram de atividade de orientação sobre as formas de ingresso na Unioeste e divulgação dos cursos de graduação da Instituição no dia 25 de outubro. Inicialmente eles acompanharam palestra com a equipe do Numape (Núcleo Maria da Penha): Apoio Jurídico e Educativo para as mulheres, que abordou questões importantes relacionadas à violência contra a mulher.

A atividade encerrou o ciclo de atividades do Projeto de Desenvolvimento dos Agentes Universitários – PDA, intitulado: "Relação Universidade/Sociedade: práticas para a integração da Universidade junto à comunidade, com ênfase nas instituições de Ensino Médio". Desde o dia 02 de outubro, a equipe, composta pelos agentes universitários Marinez da Silva Mazzochin, (coordenadora), Andréia Zuchelli Cucchi, Cleonice Rech La Maison, João Maria Rodrigues da Silva e Marta Eliane Andreoli (membros), realizou um intenso trabalho de divulgação do vestibular em todos os Colégios de Ensino Médio e Francisco Beltrão, público e privado. A equipe também foi até Pato Branco levar material de divulgação para o NRE (Núcleo Regional de Educação), além de visitar algumas instituições de Ensino Médio na cidade.

A equipe do PDA visitou também o Ceju (Centro da Juventude de Francisco Beltrão) onde, em parceria com a professora Suely Aparecida Martins, realizou atividade de divulgação da Unioeste aos alunos da oficina de Orientação Profissional.

Juntamente com a atividade de visitação, a equipe recebeu no câmpus de Francisco Beltrão, alunos do curso de Formação de Professores do Colégio Estadual Leonardo Da Vinci de Dois Vizinhos, no dia 17 de outubro, e os alunos do Ensino Médio do Colégio Estadual Castelo Branco de Bom Sucesso do Sul, no dia 24 do mesmo mês. As visitações na Unioeste ocorreram em parceria com as coordenações dos cursos de graduação.

Equipe de agentes universitários

UNIPAR *Turma faz apanhado histórico, cultural, gastronômico e arquitetônico dos países da América*

Curso de Arquitetura realiza uma noite na América Latina

Nachos mexicanos fizeram parte da culinária

Alunos produzem comidas típicas e vestimentas

Cascavel - Pesquisar, aprender, desenvolver. A Unipar - Universidade Paranaense sempre incentiva a participação dos alunos em atividades práticas. Nesta semana, o curso de Arquitetura e Urbanismo, da Unidade de Cascavel, apresentou 'Uma noite na América Latina' – falando de Brasil, Argentina, México, Uruguai.

A atividade foi proposta à turma da 3ª série e organizada pelo professor Emerson Santos, na disciplina de História da Arquitetura 3. A ideia foi confraternizar com os pratos típicos e, ao mesmo tempo, de maneira pedagógica, interagir com as culturas da américa latina, bastante diversificadas e pluralizadas.

Conforme explica o mentor, a proposta foi, principalmente, fazer uma estruturação, pesquisa, reconhecimento sobre a arquitetura da América Latina, por meio dos arquitetos latinos e imersão na cultura, entendendo sua gastronomia, música, parte cultural, vestimenta e tradições.

"Foi uma noite surpreendente, onde os alunos puderam, em sua forma de expressão, mostrar a seus colegas o que acontece nos países da América. Foi uma forma descontraída de promover o aprendizado, que foge dos padrões tradicionalistas, mas cria uma marca dentro desse processo. Considero essa noite de imersão cultural importante para a formação do arquiteto, para que, em contato com o mundo, crie um repertório projetual", contextualiza.

FISIOTERAPIA - Jornada Acadêmica traz novidades da área

A 13ª Jornada do curso de Fisioterapia, Unidade de Toledo reuniu estudantes, professores e profissionais da área. Na abertura, foi ministrada palestra sobre Fisioterapia na Atenção Domiciliar. A programação também contemplou curso de primeiros socorros, palestras sobre Marketing Pessoal e Empreendedorismo, Responsabilidade Civil do Fisioterapeuta e o Papel da Medicina Esportiva e da Equipe Multidisciplinar no Atendimento ao Atleta de Elite e Recreac, além das novidades na área de Microfisioterapia e Mobilização Precoce.

EM CASCAVEL - Engenharia Civil visita Centro Nacional de Atletismo

O Centro Nacional de Atletismo, de Cascavel, foi o destino da viagem técnica promovida pelo curso de Engenharia Civil. Participaram acadêmicos da disciplina Estruturas de Aço e Madeira, do 4º ano. A visita foi enriquecedora, considerando que se trata de uma obra com projeto arquitetônico diferenciado, com complexa estrutura, pelos vãos longos e as grandes dimensões das peças estruturais.

PESTANA LEILÕES — Sicredi

EDITAL DE LEILÃO PRESENCIAL E ON-LINE IMÓVEL EM CORBÉLIA/PR
Local dos leilões: Auditório Reinaldo Pestana - Av. João Wallig, 1.800
Conj. 4.005 - 4º andar - Escritórios Boutique - Shopping Iguatemi - Porto Alegre-RS.

Liliamar Pestana Gomes, Leiloeira Oficial, JUCERGS nº 168/00, autorizada pela Credora Fiduciária - Cooperativa de Crédito, Poupança e Investimento Nossa Terra - Sicredi Nossa Terra PR/SP, CNPJ nº 81.192.106/0001-36, promoverá a venda em Leilão (1º ou 2º) do presente imóvel, na forma da Lei 9.514/97. **LOTE 1 - Corbélia/PR:** Prédio, localizado na Rua Hortênsia. nº 157, centro, com a área de terreno de 400,00m². Mat. 13.185 do RI local. Obs.: Construção, atual denominação de rua e numeração predial pendentes de averbação no RI, regularização perante os órgãos competentes, serão por conta do comprador. Ocupado. Desocupação por conta do arrematante. **1º LEILÃO: 23/11/2017, às 9h45. Lance mínimo: R$ 875.000,00** (oitocentos e setenta e cinco mil reais). **2º LEILÃO: 07/12/2017, às 9h45. Lance mínimo: R$ 673.364,47** (seiscentos e setenta e três mil, trezentos e sessenta e quatro reais e quarenta e sete centavos), caso não seja arrematado no 1º leilão. **Condição de pagamento:** à vista, mais comissão de 5% à Leiloeira. **DA PARTICIPAÇÃO ON-LINE:** O interessado deverá cadastrar-se previamente no site da Leiloeira. Será disponibilizado ao fiduciante o exercício do direito de preferência na aquisição do imóvel, nos termos do parágrafo 2º-B do artigo 27 da lei 9.514/97.

Informações: **(51) 3535-1000** • Edital completo no site: **www.leiloes.com.br** • E-mail: **imoveis@pestanaleiloes.com.br.**

Ford

EDSON VENDE STRADA

2013-2013, prata, 1.8, 16 valvulas, locker, em boas condiçoes, menos R$ 3.000 da tabela fipe F:(45) 99953-9789 CI-179730.

RENAULT

VENDO MASTER FURGÃO

2013/2014 - Diesel, único dono, completa, turbo, 6 marchas, tratar F: (45) 99978-9290 CI-179838.

Consórcio

COMPRAMOS CONSÓRCIO

Diversos, contemplado ou não, de todas as administradoras, mesmo cancelado ou com parcelas em atraso, pagto a vista. F: (45) 3224-9891/ 99966-6379/ 99103-5944 orlandobortoli@hotmail.com CI-179495.

CONSÓRCIO SERVOPA

Carta de Credito - Imóveis e Automóveis, excelente condições e prazos variados.Escritório Cascavel Fale com o Gasparetto F:(45)99962-1208. CI-179722.

Apartamentos

ALUGA-SE APART.

Loteamento Fag 2 qtos., sala e coz. conjugada, bwc, sacada c/ churrasqueira, elevador, em breve piscina e acadêmia, e vaga de gar., F: (45) 99999-9976/ 99999-9696. CI-179317.

APARTAMENTO

Apto Res. Cascavel, térreo, 3 qtos e d+ dependências, reformado com cozinha planejada, R$ 180.000, pode ficar locado, 99966-6699 CRECI 3999 CI-179394.

APARTAMENTO

Apto Res. Bariloche, 3 qtos e d+ dependências, totalmente reformado, R$ 170.000, pode ficar locado, 99966-6699 CRECI 3999. CI-179405.

APARTAMENTO

Apto Res Colina Verde, Rua Rafael Picolli, Região do Country, c/ suíte + 2 quartos, piscina, elevador, salão de festas, garagem coberta, portão eletrônico, interfone, área verde, (totalmente mobiliado)R$295.000,00, tratar, 99966-6699, creci 3999 CI-179396.

ITAPEMA/ CAMBORIÚ-SC

Alugo apartamento 80m da praia, beira mar, todo mobiliado. F: (45) 99971-1416. CI-178581.

SERAFIM VENDE

Apartamento na região do Alto Alegre, ótima localização, com 02 qtos mais dep. por apenas R$ 120.000 F: (45) 99922-7904 Creci 19806f www. willianserafim.com.br CI-179383.

V. MORETTI VENDE

Apartamento semi-mobiliado, Cancelli, com 01 suíte, 02 quartos, sala 02 ambientes, cozinha com móveis planejados, área de serviço, 02 vagas de garagem R$240.000,00 F: (45) 3322-1515 CRECI 3149 J. CI-173119.

V. MORETTI ALUGA

Barracão, Centro - Rua Presidente Keneddy 970, aproximadamente 1.300m² sob terreno de aproximadamente de 3000m² R$ 9.000,00. F: (45) 3322-1515 CRECI 3149 J. CI-173114.

V. MORETTI ALUGA

Apartamento na Rua Paraná 5982, 02 qtos, sendo um com sacada, sala, cozinha e área de serviço, 01 garagem, baixo consomínio. R$ 690,00 F: (45) 3322-1515 CRECI3149 J CI-173118.

V. MORETTI ALUGA

Apt,Centro, Rua Pio XII, nº.2371, com 02 qtos, sala, cozinha com balcão, banheiro, área de serviço, 01 vaga de garagem (condomínio baixo) R$ 695,00. F: (45) 3322-1515 CRECI 3149 J CI-173121.

V. MORETTI ALUGA

Sobrado p/ fins comerciais, Centro, Rua Presidente Kennedy, nº493, com aprox. 304m², c/ 02 suítes, 02 quartos, 02 salas, cozinha, lavabo, edícula c/ 01 quarto, sala e banheiro, 02 vagas de garagem cobertas e várias vagas de estacionamento no terreno R$4.000 F: (45) 3322-1515 CRECI 3149 J. CI-173115.

V. MORETTI VENDE

Apartamento Ed. Casablanca, Rua Mato Grosso, centro, suíte, 2 quartos, sala, cozinha c/ armários, bwc social, depend. de empregada, área de serviço, 2 vagas de garagem R$ 480.000. F: (45) 3322-1515 CRECI 3149 J CI-173116.

VENDE-SE APART.

Loteamento Fag 2 qtos., sala e coz. conjugada, bwc, sacada c/ churrasqueira, elevador, em breve piscina e acadêmia, e 1 vaga de gar., F: (45) 99999-9976/ 99999-9696. CI-179356.

Casas

ALUGA-SE CASA

700m² , para fins comerciais R: Antonina esq. Afonso Pena, Centro F: (45) 99973-2730 CI-179775.

SERAFIM VENDE

Sobrado, no Cento, Aprox. 140m², 01 suíte, 02 qtos, poiscina nos fundos, ótima localização, sol da manhã na frente, apenas R$ 800.000 aceita parte em permuta F: (45) 99922-7904 www. willianserafim.com.br. creci 19806f CI-179378.

SERAFIM VENDE

Sobrado de esquina na região do Claudete, Rua Comercial(próximo Canário) sendo apart. de aprox. 105m² em cima e uma sala comercial na parte de baixo com aprox. 95m²(hoje esta alugado) por apenas R$ 550.000. F: (45) 3035-2714/ 99922-7904 Creci 19806f. www.willianserafim.com.br CI-179367.

SERAFIM VENDE CASA

Na Região do Roma, 80m², com terreno de 12x30, ótima localização por apenas R$ 260.000 F: (45) 99922-7904 Willian Serafim Creci 19806f. www.willianserafim.com.br CI-179386.

SERAFIM VENDE CASA

Bairro Periollo, de laje, com 75m², sendo 03 qtos mais dependências, terreno medindo 10x24,5 por apenas R$ 260.000. Estuda troca F: (45) 3035-2714/ 99922-7904 Creci 19806f. www.willianserafim.com.br CI-179370.

SERAFIM VENDE CASA

No Cidade Verde, ótima localização, com aprox. 105m², sendo 01 suíte, 02 qtos, demais dependências. área de lazer, fino acabamento, por apenas R$ 360.000. F: (45) 99922-7904 Willian Serafin Creci19806f www. willianserafim.com.br CI-179390.

SERAFIM VENDE SOBRADO

Região do Porto Seguro de 114m², suite c/ hidro, 2 quartos, demais dependencias. R$ 375.000. F: (45) 3035-2714/ 99922-7904 Creci 19806f. www.willianserafim.com.br CI-179374.

SERAFIM VENDE SOBRADO

No Padovani medindo 141m², sendo 01 suíte, 02 quartos com edícula nos fundos, por apenas R$ 285.000. F: (45) 3035-2714/ 99922-7904 Creci 19806f. www.willianserafim.com.br CI-179384.

SERAFIM VENDE SOBRADO

Região da Fag,com aprox. 150m², fino acabamento, 03 suítes mais dependências, água quente, por apenas R$ 530.000 F: (45) 3035-2714/ 99922-7904 Creci 19806f. www. willianserafim.com.br CI-179389.

V. MORETTI VENDE

Sobrado, Rua Borim, 54B, Cidade Universitário c/ 225m², sendo, 01 suíte master, 03 qtos, sala de estar, sala gourmet, 02 cozinhas, área de serviço, mais uma edícula c/ 113m², com 01 suíte, 02 qtos, escritório, demais dependências, garagem p/ 04 carros. R$ 980.000. F: (45) 3322-1515 CRECI 3149 J. CI-173120.

V. MORETTI ALUGA

Apto, Centro, Ed. Vitória Régia, Rua Pernambuco 308, suíte máster com closet, 02 quartos, 02 salas, cozinha com móveis planejados, banheiro social, área de serviço c/ armários, dep. de empregada, 02 vagas de garagem R$ 2.000 F: (45) 3322-1515 CRECI 3149 J CI-173122.

V. MORETTI VENDE

CASA P/ FINS COMERCIAIS: Centro, aprox. 342,46m², terreno 550,25m², suíte, 2 qtos, sala estar/jantar, 2 salas TV, 2 bwc, escrit, coz c/ armários, área de serviço, edícula c/ churrasq, gar coberta e 3 sem cobertura. R$1.650.000 F: (45) 3322-1515 CRECI 3149 J CI-173117.

VENDE OU TROCA

Casa em Santa Teresa, com 3 quartos, terreno de esquina por R$180.000 F: (45) 3035-2714/ 9922-7904 Creci 19806f. www.willianserafim.com.br CI-179379.

CONFIRA ESTA E OUTRAS OFERTAS EM NOSSA LOJA.
(45) 2104 - 3707 - AV. BRASIL, 2262 - SÃO CRISTOVÃO - CASCAVEL/PR - WWW.BIBBOS.COM.BR

Condições de financiamento e consórcio sujeitas a aprovação de cadastro e crédito.

YAMAHA Revs Your Heart — Bibbo's Motonáutica

A Expresso Princesa dos Campos contrata:

HIGIENIZADOR
HORÁRIO DE TRABALHO 14:00 AS 23:30
DISPONIBILIDADE PARA TRABALHAR AOS SÁBADOS
POSSUIR CNH
Vaga disponível para PCD

Interessados enviar currículo para Caroline.bonatto@princesadoscampos.com.br

VENDO FAZENDA

de 80 alq. de frente a BR 277 região de Ibema, com 36 alq. mecanizado por apenas 1.300 sacas por alq., entrada mais 03 anos. F: (45) 99922-7904 Creci 19806f www.willianserafim.com.br CI-179369.

VENDO SOBRADO

Jad. Maria Luiza, 150m², frente para a Rua Monte Castelo, perto do Caravaglio, R$ 530.000,F:(45) 99966-6699 CRECI 3999. CI-179395.

VENDO TERRENO/CASA

550m², atrás da Unioeste Rua: Chapeco 581, Bairro Santa Catarina, c/ 2 casas e 1 kintinete, R$ 290.000. F: (45) 99977-2004/99972-4003 CI-179544.

Ponto Comercial

ALUGA-SE

Barracão com 800m², Rua Pio XII, Bairro Neva. F: (45) 99944-6908 CI-179771.

ALUGA-SE BARRACÕES

Av. Estados Unidos 350m², Rua Francisco Schelle 450m², Rua Padre Anchieta 320m², todos com escritório e entrada p/ caminhões F: (45) 3225-1168 CI-179660.

V. MORETTI ALUGA

Sala comercial para locação, aprox. 830m², na Avenida Brasil nº.8023-Centro, Cascavel. R$ 15.000. F: (45) 3322-1515 CRECI 3149 J CI-173113.

Terrenos

EDSON VENDE CHACARA

9.000m², casa alvenaria 100m² nova,23 km do Centro de Cvel, 200m do asfalto São Salvador de R$ 250.000 por R$ 200.000 oferta válida por 30 dias. F:(45) 99953-9789 CI-179729.

ÁREA 14 DE NOVEMBRO

4.633m², Rua Souza Naves Sul, após o viaduto Petrocon, ao lado da Met. Turmina, R$ 970.000, aceito carro e parcelamento F: (45)9966-6699 CRECI 3999. CI-179397.

EXCELENTE TERRENO

1.400m², próximo a AABB e condominio Vinicius de Moraes, Bairro Country. Tratar F:(45) 99109-7935. CI-179736.

FAZENDA 122 ALQS

Toda de pasto, 40 divisorias montada, 2 KM do asfalto em Guaraniaçu F:(45) 99946-1670/ 999728501. CI-179812.

FAZENDA 140 ALQS

Comarca de Toledo. 70 de lavoura/ resto de pasto e reserva, 4Km do asfalto, Fazenda montada. R$15.000.000. F: (45) 99946-1670/ 99972-8501. CI-179813.

MARINAS BOA VISTA

Vendo terreno no condominio Canto Belo em Boa Vista da Aparecida de frente para o lago R$ 130.000. F: (45) 99977-2004/99972-4003 CI-179546.

REGIÃO CENTRAL

Terreno c/ 1050m² (25x42) Rua Vitória, 770 R$ 1.420.000 F:(45) 99966-6699 Creci 3999. CI-179398.

SERAFIM VENDE

Area de 4.500m², próx a BR 277, com aprox. 50m de frente por apenas R$ 990.000 F: (45) 3035-2714/ 9922-7904 Creci 19806f. www.willianserafim.com.br CI-179381.

SERAFIM VENDE

Apartamento na regiao do Cidade Verde, otima localizacao, com 2 quartos mais dependências por apenas R$ 115.000 F: (45) 3035-2714/ 99922-7904 Creci 19806f. www.willianserafim.com.br CI-179366.

SERAFIM VENDE

Meio lote no Coqueiral, 6x35, 3 quadras da Av Brasil. Por apenas R$ 135.000. F: (45) 3035-2714/ 99922-7904/ 99936-4099 Creci 19806f. www.willianserafim.com.br CI-179373.

SERAFIM VENDE

Terreno na região do Alto Alegre14x40 ótima localização, sol de manhã de frente por apenas R$ 250.000 (a vista), troca e prazo outro valor. F: (45)3035-2714 ou 99922-7904 Creci 19806f. www.willianserafim.com.br CI-179368.

SERAFIM VENDE

No Florença, 79m²,01 suíte,01 quarto, ótima localização, acima do nível da rua, 02 vagas de garagem. Por apenas R$ 185.000. F: (45) 3035-2714/ 99922-7904. Creci 19806f www.willianserafim.com.br CI-179371.

SERAFIM VENDE 10 ALQ

São Salvador, 8 alqueires mec., c/ benfeitoras, boa de água, 4km do asfalto. R$ 1.200.000. F: (45) 3035-2714/ 99922-7904/ 99936-4099 Creci 19806f. www.willianserafim.com.br CI-179391.

SERAFIM VENDE CASA

Região do Alto Alegre, com aprox. 80m², 01 suíte, 02 qtos e grande sobra de terreno. R$ 260.000. F: (45) 99922-7904 Creci 19806f www.willianserafim.com.br CI-179388.

SERAFIM VENDE CHÁCARA

São Salvador, 2,1 alq., 700m do asfalto. Apenas R$ 270.000. F: (45) 3035-2714/ 99936-4099 Creci 19806f www.willianserafim.com.br CI-179375.

SERAFIM VENDE CHÁCARA

5.000m², 3 km do asfalto, ótima localização, sem benfeitorias. Por apenas R$ 150.000. F: (45) 3035-2714/ 99922-7904/ 99936-4099 Creci 19806f www.willianserafim.com.br CI-179382.

SERAFIM VENDE CHÁCARA

6.1 alq. sendo que aprox. 2.5 alq de plantio, nao sendo em um quadro só, restante pasto e reserva, rio passa no fundo com uma casa de madeira, barracão, chiqueiro, casa de material de aprox. 55m² a 3,5 km do asfalto, por apenas R$ 450.000 F: (45) 99922-7904 Creci 19806f.www.willianserafim.com.br CI-179372.

SERAFIM VENDE TERRENO

Santa Cruz, 14 x24, acima do nível da rua. Apenas R$ 185.000. F:(45)3035-2714/ 99936-4099 Creci 19806f www.willianserafim.com.br CI-179376.

SERAFIM VENDE TERRENO

No Alto Alegre,por apenas R$ 460.000, área de 650m² com 26m de frente, acima do nível da rua T.O. 60%. F: (45) 3035-2714/ 99922-7904 Creci 19806f. www.willianserafim.com.br CI-179377.

SERAFIM VENDE TERRENO

02 terrenos juntos, no Siena, sendo esquina e sob esquina por apenas R$ 110.000 a parte paga e mais parcelas com a loteadora. F: (45) 3035-2714/ 99936-4099 Creci19806f www.willianserafim.com.br CI-179387.

TERRENO CANCELLI

(13x35), 455m2, Rua Alcir da Motta c/ Mal Floriano (preservação permanente) R$150.000,00 aceito carros e parcelamento, tratar 99966-6699, crfeci 3999. CI-179401.

TERRENO JD PALMEIRAS

Rua Tarcílio Wagner, 59, c/ Hercílio Luz 550m², c/ casa de madeira, R$330.000,00, vendo 50% do terreno,275m2 por R$180.000,00, aceito carros e parcelamento, 99966-6699 Creci 3999. CI-179399.

TERRENO NO COUNTRY

c/ 962m (17,50x55) Rua Rio Grande do Norte, entre as ruas 13 de Maio e Tiradentes, R$ 820.000,00, aceita carros e parcelamento, 99966-6699 Creci 3999. CI-179400.

TERRENO PERIOLLO

De esquina, 150m2, (10x15), Rua Horácio dos Reis c/ Toledo, R$90.000,00, aceito carro e parcelamento, tratar 99966-6699 creci 3999. CI-179403.

TERRENO SANTO ONOFRE

Rua Tupinanbás, divisa com o Santa Cruz, 270 m2, (10x27), (preservação permanente),R$ 90.000,00 tratar 99966-6699, creci 3999. CI-179402.

VENDE-SE 31 ALQUEIRES

Sendo 8 de lavoura o restante pastagem com reserva, contendo um aviario 100m em funcionamento em Catanduvas 1.800m do asfalto R$ 2.600.000 F:(45) 99972-4003 CI-179543.

VENDO FAZENDA

60 alqueires a 80 km de Cascavel 10 km da br 277 F:(45) 9946-1670/9972-8501 CI-179814.

VENDO LOTES

Ou chácara na beira do lago, em Boa Vista, 1.800m da cidade, a partir de R$ 40.000. F: (45) 3287-1360/ 99125-5185. CI-179712.

VENDO TERRENO

Lot.Rio Branco(Braz Madeira),com 360m², Rua Rio Bonito R$ 88.000, ou meio lote por R$ 45.000, F:(45) 99966-6699 CRECI 3999. CI-179393.

Empregos

CONTRATA-SE

Funcionário com experiência em madeira plainas, para a função de Serviços Gerais. F: (45)3225-1168 CI-179662.

Diversos

FIM DOS MOSQUITOS

Estão levando o seu sono? Sua cozinha parece um zoológico? Paredes e móveis estão esfarelando? Seus problemas acabaram, eu resolvo. Orçamento sem compromisso. F. 3222-9319 Whatsapp 45 99929-2068 c/ Nelson CI-176521.

MASSAGEM

Pernas, costas, estimulante, prostática, das 14 às 22 horas, c/ hora marcada, no Centro. F: (45) 99962-9242/ 3223-7455. CI-179611.

MASSAGEM RELAXANTE

Relaxante, dores musculares e algo mais, ambiente climatizado. F: (45) 99802-3076 CI-179593.

MASSAGEM RELAXANTE

Para stress, cansaço, dores musculares, atendimento em ambiente climatizado, com horário marcado. F: (45) 99954-1505 CI-179718.

MASSAGEM TAILANDEZA

Relaxante, para dores musculares, stress, bem estar, estimulante, tântrica com local central, massoterapeuta profissional. F: (45) 99919-2469/3037-2469 CI-179804.

TERAPIA ESPIRITUAL

Resolva problemas, amarração, amor, união de casais, afastamento de rivais, brigas, separação, vícios, depressão, inveja, frigidez sexual, pare de sofrer. F: (43) 3344- 4566/ (43) 98456-3291(whatsApp) / (45) 99909-3154. CI-179424.

ÚNICO NO BRASIL

Trago quem você ama, gamado e amarrado em você pra sempre! Sigilo absoluto. F: (43) 3322-6735/ 3322-8065/ 98456-3291(watsapp)/ 99911-5862/ (45) 99909-3154. CI-179425.

Utilidade Pública

SÚMULA EMISSÃO DE RENOVAÇÃO LICENÇA OPERAÇÃO

PEDRO EFFTING torna público que recebeu do IAP, Renovação Licença Operação para AVICULTURA DE CORTE, implantada no LR 115-B-5, GL. 11, COL. PINDORAMA, RIO VERDE, Município de CAFELÂNDIA, Estado do Paraná. Validade: 30.09.2023.

SÚMULA EMISSÃO DE LICENÇA OPERAÇÃO

EVALDO OENNING torna público que recebeu do IAP, Licença Operação para AMPLIAÇÃO AVICULTURA DE CORTE, implantada no LR 110, GLEBA 08, COLONIA PINDORAMA, SILVA JARDIM, Município de CAFELANDIA, Estado do Paraná. Validade: 16.09.2019.

SÚMULA EMISSÃO LICENCIAMENTO AMBIENTAL SIMPLIFICADO

DENIS LEANDRO GRUDKA torna público que recebeu do IAP, Licenciamento Ambiental Simplificado para AVICULTURA DE CORTE, a ser implantada no LR 29-D-2, GL 03, COLÔNIA "A" CASCAVEL, LINHA GARIBALDI, Município de CORBÉLIA, Estado do Paraná. Validade: 29.09.2023.

SÚMULA PEDIDO LICENÇA DE OPERAÇÃO DE REGULARIZAÇÃO

BARBARA MENDES RICHICK E DEBORAH A. M. RICHICK tornam público que requereram do IAP, Licença Operação para AVICULTURA DE CORTE, implantada no LR 117 E 118, GL. MELHORANÇA, PALMITÓPOLIS, Município de NOVA AURORA, Estado do Paraná.

SÚMULA EMISSÃO DE RENOVAÇÃO LICENÇA OPERAÇÃO

ANANIAS RIBEIRO DOS SANTOS E MAURICIO L. KOSINSKI tornam público que receberam do IAP, Renovação Licença Operação para SUINOCULTURA DE TERMINAÇÃO, implantada no LOTE RURAL 87-D, GLEBA 11, COL. PINDORAMA, IZA CUE, Município de CAFELÂNDIA, Estado do Paraná. Validade: 29.09.2023.

SÚMULA EMISSÃO LICENCIAMENTO AMBIENTAL SIMPLIFICADO

ADRIANA SQUIZATTO BERTOTTI torna público que recebeu do IAP, Licenciamento Ambiental Simplificado para AVICULTURA DE CORTE, a ser implantada no LR 10 E PARTE DO LR 10, GL 08, PERIMETRO B, COLÔNIA PINDORAMA, LINHA SQUIZATTO, Município de CAFELÂNDIA, Estado do Paraná. Validade: 30.09.2023.

SÚMULA EMISSÃO DE LICENÇA INSTALAÇÃO

JOAQUIM THOME NETO torna público que recebeu do IAP, Licença Instalação para AMPLIAÇÃO AVICULTURA DE CORTE, a ser implantada no LR 40-B, BAIRRO PROGRESSO, 2 PARTE, GL. RIO VERDE-2, SANTA CRUZ, Município de JESUÍTAS, Estado do Paraná. Validade: 20.10.2019.

SÚMULA EMISSÃO DE RENOVAÇÃO LICENÇA OPERAÇÃO

JOSE ALCINIO HENDGES torna público que recebeu do IAP, Renovação Licença Operação para SUINOCULTURA DE TERMINAÇÃO, implantada no LOTE RURAL 29-A-1, GL. 03 COL. A CASCAVEL, LINHA GARIBALDI, Município de CORBÉLIA, Estado do Paraná. Validade: 29.09.2023.

SÚMULA EMISSÃO DE RENOVAÇÃO LICENÇA OPERAÇÃO

JOSE SOARES DE MEDEIROS torna público que recebeu do IAP, Renovação Licença Operação para AVICULTURA DE CORTE, implantada no LR 55-A, GL. 08, PERIMETRO B, COL. PINDORAMA, COM. ANTA GORDA, Município de CAFELANDIA, Estado do Paraná. Validade: 30.09.2023.

SÚMULA DE REQUERIMENTO DE LICENÇA SIMPLIFICADA

LABORTECNI SERVICOS DE PROTESES ODONTOLOGICAS LTDA -ME torna público que irá requerer à Secretaria Municipal do Meio Ambiente de CASCAVEL, a Licença Simplificada para SERVICOS DE PROTESE DENTARIA a ser implantada R BELO HORIZONTE N 3089 BAIRRO ALTO ALEGRE , CASCAVEL/PR.

SÚMULA EMISSÃO DE RENOVAÇÃO LICENÇA OPERAÇÃO

MARCOS EFFTING torna público que recebeu do IAP, Renovação Licença Operação para AVICULTURA DE CORTE, implantada no LR 92-A, GL. 11, COL. PINDORAMA, IZA-CUE, Município de CAFELANDIA, Estado do Paraná. Validade: 30.09.2023.

PREFEITURA MUNICIPAL DE ANAHY
CNPJ: 95.594.800/0001-94

O PREFEITO MUNICIPAL DE ANAHY, ESTADO DO PARANÁ, **no uso das atribuições, e com base na Lei Municipal nº 636/2014 de 26.12.2014, regulamentada pelo Decreto nº 1.295/2015 de 10.02.2015,** TORNA PÚBLICO:

RESUMO DOS ATOS PUBLICADOS NO DIÁRIO OFICIAL ELETRÔNICO DO MUNICPIO – DOM-e REFERENTES: 30/10/2017 Á 03/11/2017;

Nº DO ATO	DATA	SÚMULA/OBJETO
DECRETO Nº 1.539/2017	30/10/2017	DISPÕE SOBRE ABERTURA DE CRÉDITO ADICIONAL SUPLEMENTAR NO VALOR DE R$ 121.000,00 NO ORÇAMENTO VIGENTE.
DECRETO Nº 1.540/2017	01/11/2017	NOMEIA OS MEMBROS QUE IRÃO COMPOR O CONSELHO MUNICIPAL DE DIREITOS DO IDOSO DE ANAHY – CMDI DE ANAHY/PARANÁ.
DECRETO Nº 1.541/2017	01/11/2017	NOMEAR OS MEMBROS QUE PASARÃO A COMPOR O CONSELHO MUNICIPAL DE ASSISTÊNCIA SOCIAL – CMAS DE ANAHY, ESTAOD DO PARANÁ, GESTÃO JULHO DE 2017 A JULHO DE 2019.

GABINETE DO PREFEITO MUNICIPAL DE ANAHY, ESTADO DO PARANÁ, aos 03 dias do mês de novembro de 2017.

CARLOS ANTONIO REIS
PREFEITO MUNICIPAL

CI1180726-E17

MUNICÍPIO DE MARIPÁ
ESTADO DO PARANÁ
Rua Luiz de Camões, 437 - CEP 85.955-000 - Fone/Fax: (44) 3687-1262
e-mail: governo@maripa.pr.gov.br / site: www.maripa.pr.gov.br
CNPJ 95.583.571/0001-02
MARIPÁ - PR

Maripá – CIDADE DAS ORQUÍDEAS

EXTRATO DE PUBLICAÇÕES

PORTARIA Nº 337/2017
NOMEAR, em Estágio Probatório, ALESSANDRA KAYSER, portadora do CPF nº 041.014.679-00, aprovado em Concurso Público Municipal normatizado pelo Edital nº001/2017 de 22 de fevereiro de 2017, para exercer o cargo efetivo de Zeladora, com carga horária de 40h semanais, a partir de 06 de novembro de 2017, lotado na Secretaria de Educação. PALÁCIO DAS ORQUIDEAS EM, 03 de novembro de 2017. ANDERSON BENTO MARIA, Prefeito Municipal.

TERMO DE HOMOLOGAÇÃO - PREGÃO PRESENCIAL Nº 091/2017
PROCESSO LICITATÓRIO Nº 162/2017. OBJETO: Aquisições de materiais permanentes como: mobiliários em geral, máquinas, utensílios domésticos, equipamentos diversos e equipamentos esportivos e de diversões para a demanda da Secretaria de Educação, Cultura e Desportos do Município de Maripá/PR. Considerando a decisão da Pregoeira que adjudicou o objeto do certame em epígrafe, em favor da empresa M J GAMBETTA - SOLUCOES INDUSTRIAIS - ME, MARIA CIRLEI DA VEIGA - ME, MOVEIS E EQUIPAMENTOS SOUZA - EIRELI - EPP, PAPIROS - MOVEIS E ELETRO - EIRELI - ME, PRIDE ATACADO LTDA - ME, TIMOTEO SPERANDIO - ME e WALTER NETO CHAMBO - ME, conforme consta no Edital de Classificação datado de 01/11/2017; Considerando, que segundo o Parecer da Assessoria Jurídica o processo tramitou e seguiu os ditames da legislação pertinente, Homologo o resultado da Licitação na modalidade PREGÃO PRESENCIAL nº 091/2017 para que produza seus efeitos legais. Ciência aos interessados, observadas as prescrições legais pertinentes. Ficam intimadas as Empresas Vencedoras a entregarem os produtos/equipamentos, conforme item 12.2 do Edital. Maripá PR, 03 de novembro de 2017. Anderson Bento Maria, PREFEITO MUNICIPAL.

AVISO DE LICITAÇÃO - PREGÃO PRESENCIAL Nº 100/2017 - SISTEMA DE REGISTRO DE PREÇOS
O MUNICÍPIO DE MARIPÁ, Estado do Paraná, Comunica aos interessados que fará realizar licitação na modalidade acima, visando à Aquisição(ões) de grama em leiva tipo esmeralda para manutenção dos espaços públicos do Município de Maripá/PR, conforme descrito e especificado no Edital. Tipo de Licitação: Menor Preço; Data de abertura dos Envelopes: 20/11/2017; Horário limite para Protocolo dos Envelopes: 09h00min; Horário da sessão: 09h00min; Local: Sala de Reuniões no Paço Municipal. A presente licitação é destinada EXCLUSIVAMENTE à participação de microempresas e empresas de pequeno porte, nos termos do Art. 48, inciso I, da Lei Complementar nº 123, de 14 de dezembro de 2006 com redação dada pela Lei Complementar nº 147, de 7 de agosto de 2014. A destinação exclusiva para microempresas e empresas de pequeno porte da presente licitação é decorrente da aplicação do Parágrafo único do Art. 47 da Lei Complementar nº 123, de 14 de dezembro de 2006 com redação dada pela Lei Complementar nº 147, de 7 de agosto de 2014. O Edital estará disponível no site www.maripa.pr.gov.br, LINK LICITAÇÕES, ou poderá ser obtido junto ao Departamento de Compras deste Município, situada a Rua Luiz de Camões, 437 – Maripá/PR, no horário de expediente, de segunda a sexta-feira, e mediante solicitação para o e-mail compras@maripa.pr.gov.br. Maripá, em 03 de novembro de 2017. Anita R. Jordan, Pregoeira. Port. 008/2017.

Documentos na íntegra disponíveis no diário oficial eletrônico do Município de Maripá - Endereço: www.maripa.pr.gov.br. 1

EXTRATO CONTRATO DE RATEIO Nº 025/2016

PARTES:	Termo de Contrato para o repasse de verbas que entre si celebram o **MUNICÍPIO DE CASCAVEL – FUNDO MUNICIPAL DE SAÚDE e o MUNICÍPIO DE MARIPÁ - PR**
OBJETO:	Constitui Objeto do presente termo de rateio das verbas Federais e Estaduais recebidas pelo FUNDO MUNICIPAL DE SAÚDE DE CASCAVEL , ao CONTRATADO e que deverão posteriormente se repassadas ao CONSAMU, conforme deliberação da Assembléia Geral Extraordinária do CONSAMU, realizada em 24/11/2014.
PRAZO DE VIGENCIA:	O Contrato de Rateio tem seu início em 01 de janeiro de 2017 e seu término em 31 de dezembro de 2017
FORO:	COMARCA DE CASCAVEL - PR

EXTRATO CONTRATO DE RATEIO Nº 068/2016

PARTES:	Contrato de Prestação de Serviços celebrado entre o **MUNICIPIO DE MARIPÁ – PR e o CONSÓRCIO INTERMUNICIPAL SAMU OESTE - CONSAMU**
OBJETO:	Constitui Objeto do presente termo de rateio o repasse das verbas Federais e Estaduais recebidas do FUNDO MUNICIPAL DE SAÚDE DE CASCAVEL, repassadas ao CONSORCIADO/CONTRATANTE e que deverão ser repassadas ao CONSAMU, conforme deliberação da Assembléia Geral Extraordinária do CONSAMU, realizada em 24/11/2014.
PRAZO DE VIGENCIA:	O Contrato de Rateio tem seu início em 01 de janeiro de 2017 e seu término em 31 de dezembro de 2017
FORO:	COMARCA DE CASCAVEL - PR

CI1180728-E17

REPUBLICA FEDERATIVA DO BRASIL
Comarca de Cascavel - Estado do Paraná - 1o Oficio Protesto de Titulos
Rua Souza Naves, 3983 -Sala 1104 - Fone: 225-1881 - Centro Comercial Lince

E D I T A L D E I N T I M A C A O.

Encontra-se neste Oficio para protesto os titulos abaixo discriminado de responsabilidade dos devedores a seguir relacionados.

O valor do titulo esta expresso em FAIXA conforme Lei 13.611/02, item I Tab. XV.

ADENAIDE RIBEIRO BERNARDES BARRO C.P.F. 026.598.929-97 RUA PRACA DO MASCARELLO 155 Cascavel PR DP DE FATURA P/ INDICACAO - FISICA Pagar ate: 07/11/2017 Apontamento: 32208 Data do apontamento: 01/11/2017 Numero: 18C Vcto: 18/10/2017 Valor faixa: A Favorecido: GERALDO E SAPATA ODONTOLOGIA L Portador : COOPERATIVA DE CREDITO MUTUO DOS ESCRIVAES, NOTARI Motivo : POR FALTA DE PAGAMENTO

ADMILSON HOLLER 84426764904 C.N.P.J. 17.387.003/0001-22 RUA RIO MAMORE, 691 Cascavel PR DP DE FATURA POR INDICACAO-JURIDICA Pagar ate: 07/11/2017 Apontamento: 32224 Data do apontamento: 01/11/2017 Numero: 5055 Vcto: 23/10/2017 Valor faixa: A Favorecido: DRYWALL CENTER COM GESSO ACART Portador : COOPERATIVA DE CREDITO MUTUO DOS ESCRIVAES, NOTARI Motivo : POR FALTA DE PAGAMENTO

ADRIANA DE SOUZA GONCALVES C.P.F. 062.723.769-01 RUA KALANCHUE, 438 Cascavel PR DP DE FATURA P/ INDICACAO - FISICA Pagar ate: 07/11/2017 Apontamento: 32285 Data do apontamento: 01/11/2017 Numero: 25382 Vcto: 25/10/2017 Valor faixa: A Favorecido: MASCOR IMOVEIS LTDA Portador : BANCO ITAU UNIBANCO S.A. Motivo : POR FALTA DE PAGAMENTO

ALESSANDRA DENISE SCHAFER C.P.F. 040.219.359-83 RUA VOLUNTARIOS DA PATRIA, 2753 Cascavel PR DP DE FATURA P/ INDICACAO - FISICA Pagar ate: 07/11/2017 Apontamento: 32212 Data do apontamento: 01/11/2017 Numero: 1508-4 Vcto: 25/10/2017 Valor faixa: A Favorecido: ANGELA REGINA SCHAFER ME Portador : COOPERATIVA DE CREDITO MUTUO DOS ESCRIVAES, NOTARI Motivo : POR FALTA DE PAGAMENTO

ALINE WEBER C.P.F. 068.657.769-84 RUA EDSON BELLER DE OLIVEIRA,262 Cascavel PR DP DE FATURA P/ INDICACAO - FISICA Pagar ate: 07/11/2017 Apontamento: 32278 Data do apontamento: 01/11/2017 Numero: 21277 Vcto: 25/10/2017 Valor faixa: A Favorecido: MASCOR IMOVEIS LTDA Portador : BANCO ITAU UNIBANCO S.A. Motivo : POR FALTA DE PAGAMENTO

ANA OLGA FESTUGATO GOMES C.P.F. 370.052.949-04 RUA MARIO C MARTINI 498 Cascavel PR DP DE FATURA P/ INDICACAO - FISICA Pagar ate: 07/11/2017 Apontamento: 32187 Data do apontamento: 01/11/2017 Numero: 1647 Vcto: 24/10/2017 Valor faixa: D Favorecido: LAZZARIN & ROCHA COMERCIO DE MATERIAIS D Portador : BANCO SANTANDER SA Motivo : POR FALTA DE PAGAMENTO

ARILDO CORDEIRO DOS SANTOS C.P.F. 069.609.439-81 RUA: MILAO,936 Cascavel PR DP DE FATURA P/ INDICACAO - FISICA Pagar ate: 07/11/2017 Apontamento: 32262 Data do apontamento: 01/11/2017 Numero: 25357 Vcto: 25/10/2017 Valor faixa: A Favorecido: MASCOR IMOVEIS LTDA Portador : BANCO ITAU UNIBANCO S.A. Motivo : POR FALTA DE PAGAMENTO

BARAO DUARTE & DUARTE LTDA. C.N.P.J. 03.238.646/0001-08 RUA MARECHAL CANDIDO RONDON,1507 Cascavel PR DP DE FATURA POR INDICACAO-JURIDICA Pagar ate: 07/11/2017 Apontamento: 32211 Data do apontamento: 01/11/2017 Numero: 30999 Vcto: 25/10/2017 Valor faixa: A Favorecido: BENEDETI GENGUINI E FILHOS LTD Portador : COOPERATIVA DE CREDITO MUTUO DOS ESCRIVAES, NOTARI Motivo : POR FALTA DE PAGAMENTO

BARBARA SIDNEIA DALL AGNOL DE OLIVEIRA C.P.F. 043.885.249-48 RUA VOLUNTARIOS DA PATRIA, 1214 APTO 303 Cascavel PR DP DE FATURA P/ INDICACAO - FISICA Pagar ate: 07/11/2017 Apontamento: 32214 Data do apontamento: 01/11/2017 Numero: 76303 Vcto: 10/10/2017 Valor faixa: A Favorecido: EDIF RESIDENCIAL DOM SGARIONI Portador : COOPERATIVA DE CREDITO MUTUO DOS ESCRIVAES, NOTARI Motivo : POR FALTA DE PAGAMENTO

C.R. DA COSTA FREIRE VARGAS COMERCIO C.N.P.J. 24.628.394/0001-95 RUA JACAREZINHO, 1150 Cascavel PR DP DE FATURA POR INDICACAO-JURIDICA Pagar ate: 07/11/2017 Apontamento: 32197 Data do apontamento: 01/11/2017 Numero: 0002550379 Vcto: 29/08/2017 Valor faixa: A Favorecido: MULTILASER INDUSTRIAL S.A. Portador : BANCO SANTANDER SA Motivo : POR FALTA DE PAGAMENTO

CLAUDINEI PIMENTEL C.P.F. 640.433.122-53 RUA ANTONIO MASSARO, 229 Cascavel PR DP DE FATURA P/ INDICACAO - FISICA Pagar ate: 07/11/2017 Apontamento: 32251 Data do apontamento: 01/11/2017 Numero: AWR6971/03 Vcto: 15/10/2017 Valor faixa: A Favorecido: AQUISIVEL VEICULOS LTDA Portador : BANCO ITAU UNIBANCO S.A. Motivo : POR FALTA DE PAGAMENTO

CRISTIANE BEATRIZ FERNANDES DOS SANTOS C.P.F. 000.676.772-90 R CARLOS DE CARVALHO 4365 Cascavel PR DP DE FATURA P/ INDICACAO - FISICA Pagar ate: 07/11/2017 Apontamento: 32188 Data do apontamento: 01/11/2017 Numero: 8239 4 Vcto: 20/10/2017 Valor faixa: A Favorecido: DIGITAL ART REVELACAO FOTOGRAFICA LTDA M Portador : BANCO SANTANDER SA Motivo : POR FALTA DE PAGAMENTO

D CON COSMETICOS LTDA ME C.N.P.J. 18.062.118/0001-00 RUA CUSTODIO DE MESQUITA 395 Cascavel PR CEDULA DE CREDITO BANCARIO POR INDICACAO Pagar ate: 07/11/2017 Apontamento: 32159 Data do apontamento: 01/11/2017 Numero: B36632252-2 Vcto: A Vista Valor faixa: A Favorecido: COOP DE CRED DE LIVRE ADM VANGUARDA DA REG DAS CAT Portador : COOP DE CRED LIVRE ADM VANGUARDA DA REGIAO DAS CAT Motivo : POR FALTA DE PAGAMENTO

EUCLIDES SAMPAIO C.P.F. 335.637.809-00 RUA RIO GRANDE DO SUL,2281 AP 02 Cascavel PR DP DE FATURA P/ INDICACAO - FISICA Pagar ate: 07/11/2017 Apontamento: 32232 Data do apontamento: 01/11/2017 Numero: 2095/286D Vcto: 15/10/2017 Valor faixa: A Favorecido: DEDOMENICO & FERREIRA ME Portador : COOPERATIVA DE CREDITO MUTUO DOS ESCRIVAES, NOTARI Motivo : POR FALTA DE PAGAMENTO

EVERTON MUZI KONECHEFF C.N.P.J. 23.415.183/0001-01 R CARAZINHO 285 Santa Tereza do Oeste PR DP DE FATURA POR INDICACAO-JURIDICA Pagar ate: 07/11/2017 Apontamento: 32144 Data do apontamento: 31/10/2017 Numero: 16281/1 Vcto: 22/10/2017 Valor faixa: A Favorecido: E J CORSO & CORSO LTDA ME Portador : COOPERATIVA DE CREDITO MUTUO DOS ESCRIVAES, NOTARI Motivo : POR FALTA DE PAGAMENTO

GABRIELA PEGORARO C.P.F. 054.136.169-45 R BARAO DO CERRO AZUL ESQUINA COM ERECHI Cascavel PR DP DE FATURA P/ INDICACAO - FISICA Pagar ate: 07/11/2017 Apontamento: 32206 Data do apontamento: 01/11/2017 Numero: 0172012037 Vcto: 10/10/2017 Valor faixa: B Favorecido: CONSTRUTORA SARAIVA DE REZENDE Portador : COOPERATIVA DE CREDITO MUTUO DOS ESCRIVAES, NOTARI Motivo : POR FALTA DE PAGAMENTO

IVONETE BORGES DA SILVA C.P.F. 010.933.929-08 RUA UNIVERSITARIA,969 Cascavel PR DP DE FATURA P/ INDICACAO - FISICA Pagar ate: 07/11/2017 Apontamento: 32294 Data do apontamento: 01/11/2017 Numero: 24877 Vcto: 25/10/2017 Valor faixa: A Favorecido: MASCOR IMOVEIS LTDA Portador : BANCO ITAU UNIBANCO S.A. Motivo : POR FALTA DE PAGAMENTO

JAMOUR DA SILVA C.P.F. 727.213.400-34 RUA PRATES,1762 Cascavel PR DP DE FATURA P/ INDICACAO - FISICA Pagar ate: 07/11/2017 Apontamento: 32254 Data do apontamento: 01/11/2017 Numero: 127506 Vcto: 25/10/2017 Valor faixa: A Favorecido: MASCOR IMOVEIS LTDA Portador : BANCO ITAU UNIBANCO S.A. Motivo : POR FALTA DE PAGAMENTO

JAVS COFFE ARABICA EIRELI C.N.P.J. 17.960.746/0001-40 AV TOLEDO 432 SL 141 L1 SHOPP CASCAVEL Cascavel PR DP DE FATURA POR INDICACAO-JURIDICA Pagar ate: 07/11/2017 Apontamento: 32328 Data do apontamento: 01/11/2017 Numero: RY091707 Vcto: 25/10/2017 Valor faixa: A Favorecido: FRAN S CAFE FRANCHISING LTDA Portador : BANCO BRADESCO S/A Motivo : POR FALTA DE PAGAMENTO

JEVERSON RIBEIRO DOS SANTOS C.P.F. 103.457.469-88 RUA ROBERTO EZAN 762 Cascavel PR CEDULA DE CREDITO BANCARIO POR INDICACAO Pagar ate: 07/11/2017 Apontamento: 32160 Data do apontamento: 01/11/2017 Numero: B66630593-3 Vcto: A Vista Valor faixa: A Favorecido: COOP DE CRED DE LIVRE ADM VANGUARDA DA REG DAS CAT Portador : COOP DE CRED LIVRE ADM VANGUARDA DA REGIAO DAS CAT Motivo : POR FALTA DE PAGAMENTO

JHONATHAN FRANCISCO DE OLIVEIRA C.P.F. 084.942.999-48 RUA AVAETES, 785 Cascavel PR DP DE FATURA P/ INDICACAO - FISICA Pagar ate: 07/11/2017 Apontamento: 32272 Data do apontamento: 01/11/2017 Numero: 22715 Vcto: 25/10/2017 Valor faixa: A Favorecido: MASCOR IMOVEIS LTDA Portador : BANCO ITAU UNIBANCO S.A. Motivo : POR FALTA DE PAGAMENTO

JOSE APARECIDO DA SILVA C.P.F. 470.838.082-87 R.RIO CAPIVARI 427 Cascavel PR DP DE FATURA P/ INDICACAO - FISICA Pagar ate: 07/11/2017 Apontamento: 32213 Data do apontamento: 01/11/2017 Numero: ACS-8132 Vcto: 10/10/2017 Valor faixa: A Favorecido: I D PACHECO & CIA LTDA Portador : COOPERATIVA DE CREDITO MUTUO DOS ESCRIVAES, NOTARI Motivo : POR FALTA DE PAGAMENTO

JUCIREMA PEREIRA DE S MACHADO C.P.F. 880.469.669-91 RUA APINAJES,464 Cascavel PR DP DE FATURA P/ INDICACAO - FISICA Pagar ate: 07/11/2017 Apontamento: 32275 Data do apontamento: 01/11/2017 Numero: 127519 Vcto: 25/10/2017 Valor faixa: A Favorecido: MASCOR IMOVEIS LTDA Portador : BANCO ITAU UNIBANCO S.A. Motivo : POR FALTA DE PAGAMENTO

LIELSON CRISTIANO CAETANO C.P.F. 054.875.479-98 RUA TURQUESA,434 ESMERALDA Cascavel PR DP DE FATURA P/ INDICACAO - FISICA Pagar ate: 07/11/2017 Apontamento: 32258 Data do apontamento: 01/11/2017 Numero: 126159 Vcto: 25/10/2017 Valor faixa: A Favorecido: MASCOR IMOVEIS LTDA Portador : BANCO ITAU UNIBANCO S.A. Motivo : POR FALTA DE PAGAMENTO

LINEIA FAGUNDES C.P.F. 808.094.480-68 RUA JOAO ARQUELAU SOARES,851 CASA3 Cascavel PR DP DE FATURA P/ INDICACAO - FISICA Pagar ate: 07/11/2017 Apontamento: 32283 Data do apontamento: 01/11/2017 Numero: 126464 Vcto: 25/10/2017 Valor faixa: A Favorecido: MASCOR IMOVEIS LTDA Portador : BANCO ITAU UNIBANCO S.A. Motivo : POR FALTA DE PAGAMENTO

LOURIVAL DE SOUZA C.P.F. 532.670.529-04 RUA CABO FRANCISCO ALVES DA ROCHA 427 Cascavel PR DP DE FATURA P/ INDICACAO - FISICA Pagar ate: 07/11/2017 Apontamento: 32250 Data do apontamento: 01/11/2017 Numero: CXX8797/08 Vcto: 15/10/2017 Valor faixa: A Favorecido: AQUISIVEL VEICULOS LTDA Portador : BANCO ITAU UNIBANCO S.A. Motivo : POR FALTA DE PAGAMENTO

LUIS CARLOS VETTORAZZI C.P.F. 282.412.669-87 RUA FILOSOFIA,575 Cascavel PR DP DE FATURA P/ INDICACAO - FISICA Pagar ate: 07/11/2017 Apontamento: 32273 Data do apontamento: 01/11/2017 Numero: 17802 Vcto: 25/10/2017 Valor faixa: A Favorecido: MASCOR IMOVEIS LTDA Portador : BANCO ITAU UNIBANCO S.A. Motivo : POR FALTA DE PAGAMENTO

MAICON RODRIGO VIRMONDE ELIZIO C.P.F. 097.741.789-12 R.ERICO BUBLITZ 95 Cascavel PR CHEQUE-FISICA Pagar ate: 07/11/2017 Apontamento: 32162 Data do apontamento: 01/11/2017 Numero: UA-000124 Vcto: C/Apres. Valor faixa: E Favorecido: AUTO POSTO TOLEDO LTDA-EPP Portador : AUTO POSTO TOLEDO LTDA-EPP Motivo : POR FALTA DE PAGAMENTO

MARCELO DA SILVA 125805 C.P.F. 347.256.268-48 RUA:CABO PEDRO MARIA NETO,1709 Cascavel PR DP DE FATURA P/ INDICACAO - FISICA Pagar ate: 07/11/2017 Apontamento: 32236 Data do apontamento: 01/11/2017 Numero: 5768 Vcto: 25/10/2017 Valor faixa: A Favorecido: MASCOR IMOVEIS LTDA Portador : BANCO ITAU UNIBANCO S.A. Motivo : POR FALTA DE PAGAMENTO

MARCELO DOS SANTOS LEONARDO C.P.F. 053.315.129-50 RUA ODONTOLOGIA, 458 Cascavel PR DP DE FATURA P/ INDICACAO - FISICA Pagar ate: 07/11/2017 Apontamento: 32261 Data do apontamento: 01/11/2017 Numero: 24777 Vcto: 25/10/2017 Valor faixa: A Favorecido: MASCOR IMOVEIS LTDA Portador : BANCO ITAU UNIBANCO S.A. Motivo : POR FALTA DE PAGAMENTO

MARCIO PEDRO DOS SANTOS C.P.F. 054.128.689-75 RUA SANTOS DUMONT,2413, SANTA TEREZA DO PR DP DE FATURA P/ INDICACAO - FISICA Pagar ate: 07/11/2017 Apontamento: 31923 Data do apontamento: 31/10/2017 Numero: AAA1317/15 Vcto: 15/10/2017 Valor faixa: A Favorecido: COOPERATIVA DE CREDITO DE CASCAVEL E REG-SICO Portador : BANCO DO BRASIL S/A Motivo : POR FALTA DE PAGAMENTO

MARCOS ANTONIO PEREIRA C.P.F. 523.923.849-91 RUA SEBASTIAO BONATTO,760 Cascavel PR DP DE FATURA P/ INDICACAO - FISICA Pagar ate: 07/11/2017 Apontamento: 32167 Data do apontamento: 01/11/2017 Numero: 24280/01 Vcto: 21/10/2017 Valor faixa: A Favorecido: COOPERATIVA DE CREDITO DE CASCAVEL E REG-SICO Portador : BANCO DO BRASIL S/A Motivo : POR FALTA DE PAGAMENTO

MARIA INES DA SILVA CORREIA C.P.F. 791.080.599-34 RUA VOLUNTARIOS DA PATRIA 1214 APTO 604 Cascavel PR DP DE FATURA P/ INDICACAO - FISICA Pagar ate: 07/11/2017 Apontamento: 32215 Data do apontamento: 01/11/2017 Numero: 76604 Vcto: 10/10/2017 Valor faixa: A Favorecido: EDIF RESIDENCIAL DOM SGARIONI Portador : COOPERATIVA DE CREDITO MUTUO DOS ESCRIVAES, NOTARI Motivo : POR FALTA DE PAGAMENTO

MARIO FERREIRA LEMES C.P.F. 488.143.269-91 RUA: PORTUGAL,1661 Cascavel PR DP DE FATURA P/ INDICACAO - FISICA Pagar ate: 07/11/2017 Apontamento: 32256 Data do apontamento: 01/11/2017 Numero: 126772 Vcto: 25/10/2017 Valor faixa: A Favorecido: MASCOR IMOVEIS LTDA Portador : BANCO ITAU UNIBANCO S.A. Motivo : POR FALTA DE PAGAMENTO

MEDIAN DE OLIVEIRA HARTMANN C.P.F. 036.759.899-09 RUA TEREZINA, 497 Cascavel PR DP DE FATURA P/ INDICACAO - FISICA Pagar ate: 07/11/2017 Apontamento: 32267 Data do apontamento: 01/11/2017 Numero: 126475 Vcto: 25/10/2017 Valor faixa: A Favorecido: MASCOR IMOVEIS LTDA Portador : BANCO ITAU UNIBANCO S.A. Motivo : POR FALTA DE PAGAMENTO

NEILA SCHEER C.P.F. 049.727.459-08 RUA AMOR-PERFEITO,877 Cascavel PR DP DE FATURA P/ INDICACAO - FISICA Pagar ate: 07/11/2017 Apontamento: 32293 Data do apontamento: 01/11/2017 Numero: 125551 Vcto: 25/10/2017 Valor faixa: A Favorecido: MASCOR IMOVEIS LTDA Portador : BANCO ITAU UNIBANCO S.A. Motivo : POR FALTA DE PAGAMENTO

ODAIR JOSE LEANDRO C.P.F. 865.511.759-53 RUA:BRUSQUE,50 Cascavel PR DP DE FATURA P/ INDICACAO - FISICA Pagar ate: 07/11/2017 Apontamento: 32290 Data do apontamento: 01/11/2017 Numero: 20290 Vcto: 25/10/2017 Valor faixa: A Favorecido: MASCOR IMOVEIS LTDA Portador : BANCO ITAU UNIBANCO S.A. Motivo : POR FALTA DE PAGAMENTO

PEDRO IZIQUEL DA SILVA C.P.F. 738.893.939-34 RUA VOLUNTARIOS DA PATRIA 1214 APTO 202 Cascavel PR DP DE FATURA P/ INDICACAO - FISICA Pagar ate: 07/11/2017 Apontamento: 32216 Data do apontamento: 01/11/2017 Numero: 76202 Vcto: 10/10/2017 Valor faixa: A Favorecido: EDIF RESIDENCIAL DOM SGARIONI Portador : COOPERATIVA DE CREDITO MUTUO DOS ESCRIVAES, NOTARI Motivo : POR FALTA DE PAGAMENTO

RAFAEL ROSSAFA LIMA C.P.F. 013.664.602-60 R.DAS HORTENCIAS 371 Cascavel PR DP DE FATURA P/ INDICACAO - FISICA Pagar ate: 07/11/2017 Apontamento: 32255 Data do apontamento: 01/11/2017 Numero: 038444N/6 Vcto: 23/10/2017 Valor faixa: A Favorecido: REPAL CASCAVEL COM REFR LTDA Portador : BANCO ITAU UNIBANCO S.A. Motivo : POR FALTA DE PAGAMENTO

RONALDO ETSUKO DA COSTA C.P.F. 020.215.719-98 LINHA SCANAGATTA, S/N Cascavel PR DP DE FATURA P/ INDICACAO - FISICA Pagar ate: 07/11/2017 Apontamento: 32289 Data do apontamento: 01/11/2017 Numero: 126735 Vcto: 25/10/2017 Valor faixa: A Favorecido: MASCOR IMOVEIS LTDA Portador : BANCO ITAU UNIBANCO S.A. Motivo : POR FALTA DE PAGAMENTO

ROSANGELA MARIA PEREIRA C.P.F. 631.343.229-00 R.PRES BERNARDES 4496 Cascavel PR DP DE FATURA P/ INDICACAO - FISICA Pagar ate: 07/11/2017 Apontamento: 32243 Data do apontamento: 01/11/2017 Numero: 19930 Vcto: 25/10/2017 Valor faixa: A Favorecido: MASCOR IMOVEIS LTDA Portador : BANCO ITAU UNIBANCO S.A. Motivo : POR FALTA DE PAGAMENTO

RUBIA CRISTINA MALDONER C.P.F. 071.029.229-57 RUA: GUAIAQUIS,947 Cascavel PR DP DE FATURA P/ INDICACAO - FISICA Pagar ate: 07/11/2017 Apontamento: 32253 Data do apontamento: 01/11/2017 Numero: 5465 Vcto: 25/10/2017 Valor faixa: A Favorecido: MASCOR IMOVEIS LTDA Portador : BANCO ITAU UNIBANCO S.A. Motivo : POR FALTA DE PAGAMENTO

SIDNEI AURELIO MARTINS C.P.F. 052.770.419-90 RUA NEREU RAMOS, 2381 Cascavel PR DP DE FATURA P/ INDICACAO - FISICA Pagar ate: 07/11/2017 Apontamento: 32249 Data do apontamento: 01/11/2017 Numero: ANT5506/19 Vcto: 14/10/2017 Valor faixa: A Favorecido: AQUISIVEL VEICULOS LTDA Portador : BANCO ITAU UNIBANCO S.A. Motivo : POR FALTA DE PAGAMENTO

SIMONE LOPES CORREA C.P.F. 001.205.041-54 RUA ANGELO ZONIN,1277 Cascavel PR DP DE FATURA P/ INDICACAO - FISICA Pagar ate: 07/11/2017 Apontamento: 32260 Data do apontamento: 01/11/2017 Numero: 126793 Vcto: 25/10/2017 Valor faixa: A Favorecido: MASCOR IMOVEIS LTDA Portador : BANCO ITAU UNIBANCO S.A. Motivo : POR FALTA DE PAGAMENTO

UDILSON JOSE DE BARROS C.P.F. 027.363.599-92 RUA JULIO BOAVENTURA TOZZO,642 Cascavel PR DP DE FATURA P/ INDICACAO - FISICA Pagar ate: 07/11/2017 Apontamento: 32270 Data do apontamento: 01/11/2017 Numero: 126548 Vcto: 25/10/2017 Valor faixa: A Favorecido: MASCOR IMOVEIS LTDA Portador : BANCO ITAU UNIBANCO S.A. Motivo : POR FALTA DE PAGAMENTO

VALDEMAR RODRIGUES DE ARAUJO C.P.F. 899.647.139-91 RUA TXIKAOS 472 Cascavel PR DP DE FATURA P/ INDICACAO - FISICA Pagar ate: 07/11/2017 Apontamento: 32242 Data do apontamento: 01/11/2017 Numero: ANU2852/20 Vcto: 13/10/2017 Valor faixa: A Favorecido: AQUISIVEL VEICULOS LTDA Portador : BANCO ITAU UNIBANCO S.A. Motivo : POR FALTA DE PAGAMENTO

VALDIR LOPES DOS SANTOS C.P.F. 916.906.769-49 RUA VENEZA,1168 Cascavel PR DP DE FATURA P/ INDICACAO - FISICA Pagar ate: 07/11/2017 Apontamento: 32281 Data do apontamento: 01/11/2017 Numero: 23788 Vcto: 25/10/2017 Valor faixa: A Favorecido: MASCOR IMOVEIS LTDA Portador : BANCO ITAU UNIBANCO S.A. Motivo : POR FALTA DE PAGAMENTO

WDL METALURGICA LTDA ME C.N.P.J. 10.346.173/0001-10 AV BRASILIA, 1267 SANTA TEREZA DO PR DP DE FATURA POR INDICACAO-JURIDICA Pagar ate: 07/11/2017 Apontamento: 31888 Data do apontamento: 31/10/2017 Numero: 83578-3 Vcto: 09/10/2017 Valor faixa: A Favorecido: OCL COMERCIO E IMPORTACAO LTDA Portador : BANCO DO BRASIL S/A Motivo : POR FALTA DE PAGAMENTO

Por não ter sido possível encontrar os respectivos responsáveis, pelo presente os intimo para todos os fins de direito, de acordo com o Código de Normas, ítem 12.5.10 a 12.5.14, e ao mesmo os cientifico de que se não for atendido no prazo legal, serão lavrados os respectivos instrumentos de protesto.

Afixado em: 04/11/2017 Cascavel, 03 de Novembro de 2017.

1º OFICIO DE PROTESTO DE TITULOS
Giuliano Aguirra Pilagallo
Substituto Legal
CASCAVEL - PARANÁ

CISOP
CONSÓRCIO INTERMUNICIPAL DE SAÚDE DO OESTE DO PARANÁ
Rua da Bandeira, 1991 - esquina com Dom Pedro II - Centro
FONE: (0xx45) 225-4850 - FAX: (0xx45) 225-3670
CEP 85812-270 - CASCAVEL - PARANÁ
CNPJ 00.964.673/0001-08 - Incr. Est. – ISENTA

EDITAL DE CONVOCAÇÃO N.º 009/2017

PROCESSO SELETIVO – EDITAL N.º 001/2017

O Presidente do Consórcio Intermunicipal de Saúde do Oeste do Paraná – CISOP, com sede na Cidade de Cascavel/Pr, no uso de suas atribuições Estatutárias e legais, **CONVOCA**, em única chamada, o candidato abaixo relacionado, aprovado no Processo Seletivo, para ocupar o cargo em que obteve aprovação, de acordo com a ordem de classificação, para que se apresentem na Sede do CISOP, no endereço Rua Erechim, n. 1381, Centro, em Cascavel/Pr, munido dos documentos especificados no (Anexo VII) do Edital de Processo Seletivo n.º 001/2017, a fim de iniciar o processo de contratação de servidores, sob o regime da CLT – Consolidação das Leis Trabalhista.

CANDIDATO/CARGO:

ENFERMEIRO(A)

4º- ALEXANDRE DE ALMEIDA SOATOS

Os candidatos acima relacionados deveram comparecer durante o horário de expediente **08:30 às 11:00 horas, e das 13:30 às 16:00 horas**, a partir de **06 de novembro de 2017 a 08 de novembro de 2017**.

Fica notificado o candidato aprovado e aqui relacionado que, em caso de não se apresentar no prazo e horário acima estipulado, será considerado formalmente **DESISTENTE.**

Cascavel/Pr, em 04 de novembro de 2017.

Leonir Antunes dos Santos

Presidente do CISOP

CI1180710-E17

CÂMARA MUNICIPAL DE MARIPÁ
ESTADO DO PARANÁ
e-mail: contato@camaramaripa.pr.gov.br
Av. General Canabarro, 579 - Fone: (44) 3687-1416 – 85.955-000 – MARIPÁ – PR
CNPJ 73.909.491/0001-61

HOMOLOGAÇÃO

PROCESSO LICITATÓRIO N.º 28/2017
PREGÃO PRESENCIAL N.º 08/2017

OBJETO: Contratação de Empresa para aquisição e instalação de persianas para o Prédio próprio da Câmara Municipal de Maripá/PR.

Considerando a decisão da Pregoeira que adjudicou o objeto do certame em epígrafe, em favor da empresa **M. GIROLDO DECORA LTDA – ME**, conforme consta no Edital de Classificação datado de 26/10/2017; Considerando que, segundo o Parecer da Assessoria Jurídica, o processo tramitou e seguiu os ditames da legislação pertinente, HOMOLOGO o resultado da Licitação na modalidade Pregão Presencial nº. 08/2017 para que produza seus efeitos legais.

Ciência aos interessados, observadas as prescrições legais pertinentes.

Fica intimada a Empresa Vencedora a assinar o Contrato de Prestação de Serviços, dentro do prazo máximo de 5 (*cinco*) dias úteis, a partir deste, conforme item 12.2 do Edital.

Maripá PR, 03 de novembro de 2017.

Euclides José Kreutz
Presidente da Câmara de Vereadores

CI1180723-E17

CMAS
CONSELHO MUNICIPAL DE ASSISTÊNCIA SOCIAL

Conselho Municipal De Assistência Social
Anahy - Paraná
Lei nº 110/95 de 24 de Agosto de 1995
Rua Rio de Areia, S/N - CEP: 85425-00 - Fone/ Fax: (45) 3249-1055
E-mail: socialanahy@hotmail.com

RESOLUÇÃO NORMATIVA N.º 020/2017 – CMAS

SÚMULA – Aprova o **Demonstrativo Sintético Anual** referente à prestação de contas dos recursos recebidos no exercício de 2016, para a execução dos Serviços/Programas, IGD PBF e IGD SUAS do Município de Anahy,

O CONSELHO MUNICIPAL DE ASSISTÊNCIA SOCIAL DO MUNICIPIO DE ANAHY, no uso de suas atribuições legais, conforme Lei Municipal n.º Lei nº. 110/95 de 24 de agosto de 1995 e;

Considerando a Lei nº 8.742/93, LOAS – Lei Orgânica da Assistência Social, que dispõe sobre as competências do Conselho de Assistência Social;

Considerando a Portaria do MDS – Ministério de Desenvolvimento Social e Combate a Fome, nº 625, de 10 de Agosto de 2010, que dispõe sobre a forma de repasse dos recursos do cofinanciamento Federal aos Estados, Distrito Federal e Municípios e sua prestação de contas, por meio de sistema eletrônico no âmbito do Sistema Único de Assistência Social – SUAS, e dá outras providências;

Considerando a Política Nacional de Assistência Social, aprovada pelo Conselho Nacional de Assistência Social – CNAS, conforme Resolução nº 145/2004;

Considerando a Tipificação Nacional dos Serviços Socioassistenciais, aprovada pelo CNAS através da Resolução 109/2009 e suas atualizações;

Considerando a Deliberação dos conselheiros em Plenária do CMAS realizada em data de 27 de Outubro de 2017, às 13h30, na sala de reuniões do CRAS;

RESOLVE:

Artigo 1º – Aprovar o **Demonstrativo Sintético Anual** referente à prestação de contas dos recursos recebidos no exercício de 2016, para a execução dos Serviços/Programas, IGD PBF e IGD SUAS do Município de Anahy.

Artigo 2º - Esta resolução entra em vigor na data de sua publicação.

Anahy, 27 de Outubro de 2017.

ALINE RAQUEL GATTI BERGAMIN
Presidente do CMAS

CI1180724-E17

Prefeitura Municipal de Anahy
ESTADO DO PARANÁ
Rua Rio de Areia, 591 - Centro - Fone/Fax: (45) 3249-1149
CEP 85425-000 - ANAHY - PARANÁ
E-mail: prefeitura_anahy@hotmail.com - CNPJ 95.594.800/0001-94

EDITAL 02/2017 – F

EDITAL DE HOMOLOGAÇÃO DO RESULTADO FINAL

O Prefeito Municipal de Anahy, Estado do Paraná, no uso de suas atribuições constitucionais e legais e de conformidade com o constante na Lei Orgânica Municipal e Lei Municipal 244/2001, **TORNA PÚBLICO A HOMOLOGAÇÃO DO TESTE SELETIVO PARA PARTICIPAÇÃO NO PROGRAMA MUNICIPAL DE APRENDIZAGEM** – Edital 02/2017, para provimento do Emprego Público para os cargos de: Jovem Aprendiz, conforme Edital de Resultado Final e Classificatório - Edital 02/2017 – F, publicado no Jornal " O Paraná " – Edição nº 12.518 de 01 de junho de 2017, e no Diário Oficial Eletrônico do Município, edição 508 de 31 de maio de 2017.

As contratações serão efetuadas por prazo determinado, regidas pela Consolidação das Leis do Trabalho – CLT, pela Lei Municipal 244/2001, não caracterizam, em qualquer hipótese, a estabilidade prevista no artigo 41 da Constituição Federal.

Publique-se.
Anahy, 03 de Novembro de 2017

CARLOS ANTONIO REIS
PREFEITO MUNICIPAL

CI1180725-E17

PODER JUDICIÁRIO
ESTADO DO PARANÁ

2º Tabelionato de Protesto de Títulos

COMARCA DE CASCAVEL - PARANÁ

Ivan Possamai
OFICIAL TITULAR

216

Ivan Possamai Junior
OFICIAL SUBSTITUTO

Geneci Dallagnol Possamai - Marisa Weis Rocha
ESCREVENTES

EDITAL DE INTIMAÇÃO

Encontram-se neste Ofício para protesto os títulos abaixo discriminados de responsabilidade dos devedores a seguir relacionados: O valor do título está expresso em FAIXA conforme Lei 13.611/02, item I Tab. XV.

Rua Souza Naves, 3600 - Sala 04 - Fone/Fax: (45) 3225-2144 - Comarca de Cascavel/PR

0067245G PEGORARO TRANSPORTES DE CARGAS C.N.P.J. 12.196.112/0001-49 RUA BARAO DO CERRO AZUL 001220 Cascavel PR DP DE FATURA P/ INDICACAO Pagar ate: 07/11/2017 Apontamento: 32321 Data do apontamento: 01/11/2017 Numero: 008187 01 Vcto: 23/10/2017 Valor faixa: A Favorecido: COUTO E NURNBERG COMERCIO DE PECAS LTDA Portador : BANCO BRADESCO SA Motivo : POR FALTA DE PAGAMENTO

ADRIANO DE OLIVEIRA C.P.F. 011.977.649-92 FAZENDA MORADA DO BOI,S/N, Lindoeste PR DP DE FATURA P/ INDICACAO Pagar ate: 07/11/2017 Apontamento: 31985 Data do apontamento: 31/10/2017 Numero: AND89156 Vcto: 12/10/2017 Valor faixa: A Favorecido: COOPERATIVA DE CREDITO DE CASCAVEL E REG-SICO Portador : BANCO DO BRASIL SA Motivo : POR FALTA DE PAGAMENTO

ADRIANO FERREIRA C.P.F. 046.812.619-80 RUA PRATES,1762 Cascavel PR DP DE FATURA P/ INDICACAO Pagar ate: 07/11/2017 Apontamento: 32253 Data do apontamento: 01/11/2017 Numero: 127507 Vcto: 25/10/2017 Valor faixa: A Favorecido: MASCOR IMOVEIS LTDA Portador : BANCO ITAU UNIBANCO SA Motivo : POR FALTA DE PAGAMENTO

ALANA DAYLIN PULGATTI 12089297980 C.N.P.J. 28.088.639/0001-90 R CUIABA,565 Cascavel PR DP DE FATURA P/ INDICACAO Pagar ate: 07/11/2017 Apontamento: 32308 Data do apontamento: 01/11/2017 Numero: 036555-01 Vcto: 23/10/2017 Valor faixa: A Favorecido: HELVETIA ETIQUETAS Portador : BANCO BRADESCO SA Motivo : POR FALTA DE PAGAMENTO

ALYSON ANTONIO PEREIRA - ME C.N.P.J. 22.791.932/0001-32 RUA JECA SILVERIO, 600 SALA 02 Santa Tereza do Oeste PR DP DE FATURA P/ INDICACAO Pagar ate: 07/11/2017 Apontamento: 32041 Data do apontamento: 31/10/2017 Numero: E30978/3-3 Vcto: 23/10/2017 Valor faixa: A Favorecido: EXTIMPEL - EXTINTORES PLATINENSE LTDA ME Portador : BANCO DO BRASIL SA Motivo : POR FALTA DE PAGAMENTO

ALYSON ANTONIO PEREIRA ME C.N.P.J. 22.791.932/0001-32 R JECA SILVERIO 600 Santa Tereza do Oeste PR DP DE FATURA P/ INDICACAO Pagar ate: 07/11/2017 Apontamento: 32082 Data do apontamento: 31/10/2017 Numero: 394575-1 Vcto: 20/10/2017 Valor faixa: B Favorecido: STARRETT INDUSTRIA E COMERCIO LTDA. Portador : BANCO DO BRASIL SA Motivo : POR FALTA DE PAGAMENTO

ANTONIO TAVEIRA NETO C.P.F. 603.101.039-91 RUA MARANHAO,1304,-CENTRO,CASCAVEL,PR Cascavel PR DP DE FATURA P/ INDICACAO Pagar ate: 07/11/2017 Apontamento: 32212 Data do apontamento: 01/11/2017 Numero: 9402 Vcto: 20/10/2017 Valor faixa: A Favorecido: ELETRICA A D S LTDA Portador : COOP DE CRED MUTUO DOS ESCRIVAES NOTARIOS E REGIST Motivo : POR FALTA DE PAGAMENTO

AUTHYERES THIERRY HEINZ SCHMIT C.P.F. 050.219.129-50 RUA ERMELINO DE LEAO,597 Cascavel PR DP DE FATURA P/ INDICACAO Pagar ate: 07/11/2017 Apontamento: 32235 Data do apontamento: 01/11/2017 Numero: 5877 Vcto: 25/10/2017 Valor faixa: A Favorecido: MASCOR IMOVEIS LTDA Portador : BANCO ITAU UNIBANCO SA Motivo : POR FALTA DE PAGAMENTO

C.R. DA COSTA FREIRE VARGAS CO C.N.P.J. 24.628.394/0001-95 R JACAREZINHO, 1150, LOJA 11 Cascavel PR DP DE FATURA P/ INDICACAO Pagar ate: 07/11/2017 Apontamento: 32170 Data do apontamento: 01/11/2017 Numero: 0337933 02 Vcto: 24/10/2017 Valor faixa: A Favorecido: HARMAN DO BRASIL INDUSTRIA ELETRONICA E PARTI Portador : BANCO DO BRASIL SA Motivo : POR FALTA DE PAGAMENTO

C.R. DA COSTA FREIRE VARGAS COMERCIO C.N.P.J. 24.628.394/0001-95 RUA JACAREZINHO, 1150 Cascavel PR DP DE FATURA P/ INDICACAO Pagar ate: 07/11/2017 Apontamento: 32196 Data do apontamento: 01/11/2017 Numero: 0002550380 Vcto: 05/09/2017 Valor faixa: A Favorecido: MULTILASER INDUSTRIAL S.A. Portador : BANCO SANTANDER SA Motivo : POR FALTA DE PAGAMENTO

CLEITON ISSLER KLETKE C.P.F. 022.217.620-29 RUA DOMINGO ZAGO,224 Cascavel PR DP DE FATURA P/ INDICACAO Pagar ate: 07/11/2017 Apontamento: 32264 Data do apontamento: 01/11/2017 Numero: 24277 Vcto: 25/10/2017 Valor faixa: A Favorecido: MASCOR IMOVEIS LTDA Portador : BANCO ITAU UNIBANCO SA Motivo : POR FALTA DE PAGAMENTO

DANILO ANTONIO LIMA MACIEL C.P.F. 043.346.729-06 RUA PEDRO MIRANDA Cascavel PR DP DE FATURA P/ INDICACAO Pagar ate: 07/11/2017 Apontamento: 32199 Data do apontamento: 01/11/2017 Numero: 3846 Vcto: 22/10/2017 Valor faixa: A Favorecido: T. A. CAVICHIOLI DOTTA Portador : BANCO COOPERATIVO DO BRASIL S/A Motivo : POR FALTA DE PAGAMENTO

EDSON RIBEIRO C.P.F. 029.869.239-25 RUA SIRLEI SIMONATO,240 Cascavel PR DP DE FATURA P/ INDICACAO Pagar ate: 07/11/2017 Apontamento: 32294 Data do apontamento: 01/11/2017 Numero: 22827 Vcto: 25/10/2017 Valor faixa: A Favorecido: MASCOR IMOVEIS LTDA Portador : BANCO ITAU UNIBANCO SA Motivo : POR FALTA DE PAGAMENTO

ELTON FERREIRA MAXIMIANO C.P.F. 059.413.309-28 RUA: CABO ALBERTO B DE ARAGAO,690 Cascavel PR DP DE FATURA P/ INDICACAO Pagar ate: 07/11/2017 Apontamento: 32279 Data do apontamento: 01/11/2017 Numero: 24403 Vcto: 25/10/2017 Valor faixa: A Favorecido: MASCOR IMOVEIS LTDA Portador : BANCO ITAU UNIBANCO SA Motivo : POR FALTA DE PAGAMENTO

EMERSON PALUDO C.P.F. 040.841.439-10 RUA CABO JOSE HERMITO DE SA, 1262 Cascavel PR DP DE FATURA P/ INDICACAO Pagar ate: 07/11/2017 Apontamento: 32282 Data do apontamento: 01/11/2017 Numero: 24704 Vcto: 25/10/2017 Valor faixa: A Favorecido: MASCOR IMOVEIS LTDA Portador : BANCO ITAU UNIBANCO SA Motivo : POR FALTA DE PAGAMENTO

ESTER DE FREITAS MOTTA C.P.F. 839.799.139-53 SAO LUIS 1481 Cascavel PR DP DE FATURA P/ INDICACAO Pagar ate: 07/11/2017 Apontamento: 32239 Data do apontamento: 01/11/2017 Numero: 039446N/4 Vcto: 24/10/2017 Valor faixa: A Favorecido: REPAL CASCAVEL COM REFR LTDA Portador : BANCO ITAU UNIBANCO SA Motivo : POR FALTA DE PAGAMENTO

FABIANO SANTA HELENA C.P.F. 053.145.219-03 RUA:ANDREIA GALAFASSI,839 Cascavel PR DP DE FATURA P/ INDICACAO Pagar ate: 07/11/2017 Apontamento: 32277 Data do apontamento: 01/11/2017 Numero: 21270 Vcto: 25/10/2017 Valor faixa: A Favorecido: MASCOR IMOVEIS LTDA Portador : BANCO ITAU UNIBANCO SA Motivo : POR FALTA DE PAGAMENTO

FAW -CASA DAS TINTAS LTDA - EPP C.N.P.J. 03.986.598/0001-28 AV BRASIL , 7654 Cascavel PR DP DE FATURA P/ INDICACAO Pagar ate: 07/11/2017 Apontamento: 32332 Data do apontamento: 01/11/2017 Numero: 1 302973E Vcto: 22/10/2017 Valor faixa: A Favorecido: BRASILUX TINTAS TECNICAS LTDA Portador : BANCO BRADESCO SA Motivo : POR FALTA DE PAGAMENTO

FAW -CASA DAS TINTAS LTDA - EPP C.N.P.J. 03.986.598/0001-28 AV BRASIL , 7654 Cascavel PR DP DE FATURA P/ INDICACAO Pagar ate: 07/11/2017 Apontamento: 32333 Data do apontamento: 01/11/2017 Numero: 1 305168D Vcto: 21/10/2017 Valor faixa: A Favorecido: BRASILUX TINTAS TECNICAS LTDA Portador : BANCO BRADESCO SA Motivo : POR FALTA DE PAGAMENTO

FAW -CASA DAS TINTAS LTDA - EPP C.N.P.J. 03.986.598/0001-28 AV BRASIL , 7654 Cascavel PR DP DE FATURA P/ INDICACAO Pagar ate: 07/11/2017 Apontamento: 32334 Data do apontamento: 01/11/2017 Numero: 1 305394D Vcto: 22/10/2017 Valor faixa: A Favorecido: BRASILUX TINTAS TECNICAS LTDA Portador : BANCO BRADESCO SA Motivo : POR FALTA DE PAGAMENTO

GILBERTO MARCON C.P.F. 825.256.689-87 RUA OLINDO PERIOLO, 915 Cascavel PR DP DE FATURA P/ INDICACAO Pagar ate: 07/11/2017 Apontamento: 32258 Data do apontamento: 01/11/2017 Numero: OQY7155/14 Vcto: 15/10/2017 Valor faixa: A Favorecido: AQUISIVEL VEICULOS LTDA Portador : BANCO ITAU UNIBANCO SA Motivo : POR FALTA DE PAGAMENTO

GIOVANE BORDIN DE SOUZA C.P.F. 786.289.039-68 RUA FRANCISCO STANCKER, 468 CASA B Cascavel PR DP DE FATURA P/ INDICACAO Pagar ate: 07/11/2017 Apontamento: 32251 Data do apontamento: 01/11/2017 Numero: 23739 Vcto: 25/10/2017 Valor faixa: A Favorecido: MASCOR IMOVEIS LTDA Portador : BANCO ITAU UNIBANCO SA Motivo : POR FALTA DE PAGAMENTO

HELENA PEDROSO C.P.F. 012.141.469-88 RUA:PORTUGAL,1661 Cascavel PR DP DE FATURA P/ INDICACAO Pagar ate: 07/11/2017 Apontamento: 32255 Data do apontamento: 01/11/2017 Numero: 126771 Vcto: 25/10/2017 Valor faixa: A Favorecido: MASCOR IMOVEIS LTDA Portador : BANCO ITAU UNIBANCO SA Motivo : POR FALTA DE PAGAMENTO

INDUSTRIA DE ARTEFATOS DE CIME C.N.P.J. 09.527.774/0001-40 RUA JOAO MARQUES DE OLIVEIRA, 387 387 Cascavel PR DP DE FATURA P/ INDICACAO Pagar ate: 07/11/2017 Apontamento: 32276 Data do apontamento: 01/11/2017 Numero: DP1568132 Vcto: 25/10/2017 Valor faixa: A Favorecido: DIPROTEC DIST DE PRODUT TEC P Portador : BANCO ITAU UNIBANCO SA Motivo : POR FALTA DE PAGAMENTO

IVAN DE ALMEIDA C.P.F. 025.130.049-81 RUA FLORENCIO GALAFASSI,87 Cascavel PR DP DE FATURA P/ INDICACAO Pagar ate: 07/11/2017 Apontamento: 32213 Data do apontamento: 01/11/2017 Numero: AKI-5890 Vcto: 18/10/2017 Valor faixa: A Favorecido: I D PACHECO & CIA LTDA Portador : COOP DE CRED MUTUO DOS ESCRIVAES NOTARIOS E REGIST Motivo : POR FALTA DE PAGAMENTO

JAIR GODOI GRAMINHO C.P.F. 994.585.860-20 RUA PARANAGUA 942 Cascavel PR DP DE FATURA P/ INDICACAO Pagar ate: 07/11/2017 Apontamento: 32245 Data do apontamento: 01/11/2017 Numero: JFX8975/16 Vcto: 15/10/2017 Valor faixa: A Favorecido: AQUISIVEL VEICULOS LTDA Portador : BANCO ITAU UNIBANCO SA Motivo : POR FALTA DE PAGAMENTO

JOAO MARIA FERREIRA C.P.F. 717.699.439-00 RODOVIA BR-277,KM 572 Cascavel PR DP DE FATURA P/ INDICACAO Pagar ate: 07/11/2017 Apontamento: 32292 Data do apontamento: 01/11/2017 Numero: 16566 Vcto: 25/10/2017 Valor faixa: A Favorecido: MASCOR IMOVEIS LTDA Portador : BANCO ITAU UNIBANCO SA Motivo : POR FALTA DE PAGAMENTO

JONATHAN HERCILIO COSTA C.P.F. 071.354.869-00 RUA:LAGOA BONITA,141 Cascavel PR DP DE FATURA P/ INDICACAO Pagar ate: 07/11/2017 Apontamento: 32261 Data do apontamento: 01/11/2017 Numero: 24536 Vcto: 25/10/2017 Valor faixa: A Favorecido: MASCOR IMOVEIS LTDA Portador : BANCO ITAU UNIBANCO SA Motivo : POR FALTA DE PAGAMENTO

JOSE ALCEU GAIO C.P.F. 169.080.669-91 CAIXA POSTAL,195 ESTRADA GRAMADINO DP DE FATURA P/ INDICACAO Pagar ate: 07/11/2017 Apontamento: 32242 Data do apontamento: 01/11/2017 Numero: 17865 Vcto: 25/10/2017 Valor faixa: A Favorecido: MASCOR IMOVEIS LTDA Portador : BANCO ITAU UNIBANCO SA Motivo : POR FALTA DE PAGAMENTO

JOSE DONIZETTI FERREIRA C.P.F. 014.674.958-83 RUA RAIMUNDA SALES,SN, Santa Tereza do Oeste PR DP DE FATURA P/ INDICACAO Pagar ate: 07/11/2017 Apontamento: 31842 Data do apontamento: 31/10/2017 Numero: 5324/1 Vcto: 13/10/2017 Valor faixa: A Favorecido: COOPERATIVA DE CREDITO DE CASCAVEL E REG-SICO Portador : BANCO DO BRASIL SA Motivo : POR FALTA DE PAGAMENTO

JULIANE SUTIL LOURENCO C.P.F. 070.855.209-90 RUA MANSUETTO FRANKILINO ZANUZZO,659 Cascavel PR DP DE FATURA P/ INDICACAO Pagar ate: 07/11/2017 Apontamento: 32263 Data do apontamento: 01/11/2017 Numero: 24224 Vcto: 25/10/2017 Valor faixa: A Favorecido: MASCOR IMOVEIS LTDA Portador : BANCO ITAU UNIBANCO SA Motivo : POR FALTA DE PAGAMENTO

LEANDRO MACIEL C.P.F. 069.313.909-96 RUA AUSTRIA, 1257 Cascavel PR DP DE FATURA P/ INDICACAO Pagar ate: 07/11/2017 Apontamento: 32271 Data do apontamento: 01/11/2017 Numero: 22843 Vcto: 25/10/2017 Valor faixa: A Favorecido: MASCOR IMOVEIS LTDA Portador : BANCO ITAU UNIBANCO SA Motivo : POR FALTA DE PAGAMENTO

LUCAS ALMIR DA SILVA PEIXOTO C.P.F. 068.734.939-70 RUA MARIO CORRADI,93 Cascavel PR DP DE FATURA P/ INDICACAO Pagar ate: 07/11/2017 Apontamento: 32250 Data do apontamento: 01/11/2017 Numero: APQ2752/04 Vcto: 15/10/2017 Valor faixa: A Favorecido: AQUISIVEL VEICULOS LTDA Portador : BANCO ITAU UNIBANCO SA Motivo : POR FALTA DE PAGAMENTO

LUIZ MAURICIO DA SILVA C.P.F. 077.512.219-09 RUA:WALDIR AZEVEDO,313 Cascavel PR DP DE FATURA P/ INDICACAO Pagar ate: 07/11/2017 Apontamento: 32260 Data do apontamento: 01/11/2017 Numero: 125596 Vcto: 25/10/2017 Valor faixa: A Favorecido: MASCOR IMOVEIS LTDA Portador : BANCO ITAU UNIBANCO SA Motivo : POR FALTA DE PAGAMENTO

MAICON RODRIGO VIRMONDE ELIZIO C.P.F. 097.741.789-12 RUA ERICO BUBLITZ 95 Cascavel PR CHEQUE Pagar ate: 07/11/2017 Apontamento: 32161 Data do apontamento: 01/11/2017 Numero: UA-000121 Vcto: C/Apres. Valor faixa: C Favorecido: AUTO POSTO TOLEDO LTDA - EPP Portador : AUTO POSTO TOLEDO LTDA - EPP Motivo : POR FALTA DE PAGAMENTO

MARCIA LUZIA MESSIAS SILVA C.P.F. 787.069.479-72 RUA 7 DE SETEMBRO 3034 SL 51 5 ANDAR Cascavel PR CONTRATO DE LOCACAO Pagar ate: 07/11/2017 Apontamento: 32159 Data do apontamento: 01/11/2017 Numero: sn Vcto: A Vista Valor faixa: D Favorecido: BERNARDETE OLIVEIRA MEDEIROS Portador : BERNARDETE OLIVEIRA MEDEIROS Motivo : POR FALTA DE PAGAMENTO

MARCO ANTONIO DA SILVA C.P.F. 881.279.669-91 RUA LINS 180 AP 02 SAO CRISTOVAOCascavel PR DP DE FATURA P/ INDICACAO Pagar ate: 07/11/2017 Apontamento: 32219 Data do apontamento: 01/11/2017 Numero: 27-01 Vcto: 25/10/2017 Valor faixa: A Favorecido: PROVIDENCIA INDUSTRIA DE BEBID Portador : COOP DE CRED MUTUO DOS ESCRIVAES NOTARIOS E REGIST Motivo : POR FALTA DE PAGAMENTO

MARCOS DE SOUZA FARIA C.P.F. 036.751.019-75 RUA PRESIDENTE EMILIO GARRASTAZU MEDICI,1689 Cascavel PR DP DE FATURA P/ INDICACAO Pagar ate: 07/11/2017 Apontamento: 32270 Data do apontamento: 01/11/2017 Numero: 20327 Vcto: 25/10/2017 Valor faixa: A Favorecido: MASCOR IMOVEIS LTDA Portador : BANCO ITAU UNIBANCO SA Motivo : POR FALTA DE PAGAMENTO

MARIA PEREIRA DE OLIVEIRA FELI C.P.F. 026.576.429-77 RUA DO PARQUE, 001 Santa Tereza do Oeste PR DP DE FATURA P/ INDICACAO Pagar ate: 07/11/2017 Apontamento: 32254 Data do apontamento: 01/11/2017 Numero: DVL9191/09 Vcto: 20/10/2017 Valor faixa: A Favorecido: AQUISIVEL VEICULOS LTDA Portador : BANCO ITAU UNIBANCO SA Motivo : POR FALTA DE PAGAMENTO

MARIA SUELI SANTOS COSTA C.P.F. 020.693.909-42 RUA PLACIDO MASCARELLO,143 Cascavel PR DP DE FATURA P/ INDICACAO Pagar ate: 07/11/2017 Apontamento: 32283 Data do apontamento: 01/11/2017 Numero: 4298 Vcto: 25/10/2017 Valor faixa: A Favorecido: MASCOR IMOVEIS LTDA Portador : BANCO ITAU UNIBANCO SA Motivo : POR FALTA DE PAGAMENTO

MARILENE APARECIDA PAIXAO C.P.F. 054.635.179-40 RUA:SIQUEIRA CAMPOS,914 AP.21 Cascavel PR DP DE FATURA P/ INDICACAO Pagar ate: 07/11/2017 Apontamento: 32303 Data do apontamento: 01/11/2017 Numero: 24916 Vcto: 25/10/2017 Valor faixa: C Favorecido: MASCOR IMOVEIS LTDA Portador : BANCO ITAU UNIBANCO SA Motivo : POR FALTA DE PAGAMENTO

MARILENE APARECIDA PAIXAO C.P.F. 054.635.179-40 RUA:SIQUEIRA CAMPOS,914 AP.21 Cascavel PR DP DE FATURA P/ INDICACAO Pagar ate: 07/11/2017 Apontamento: 32256 Data do apontamento: 01/11/2017 Numero: 5811 Vcto: 25/10/2017 Valor faixa: A Favorecido: MASCOR IMOVEIS LTDA Portador : BANCO ITAU UNIBANCO SA Motivo : POR FALTA DE PAGAMENTO

MARTINS E ZAMONER LTDA-ME C.N.P.J. 24.397.277/0001-68 RUA PARANA, 3798 Cascavel PR DP DE FATURA P/ INDICACAO Pagar ate: 07/11/2017 Apontamento: 32192 Data do apontamento: 01/11/2017 Numero: 6712 Vcto: 18/10/2017 Valor faixa: A Favorecido: ANA LUCIA VICENTE ME Portador : BANCO SANTANDER SA Motivo : POR FALTA DE PAGAMENTO

METALVENT- INDUSTRIA DE EXAUSTORES E VEN C.N.P.J. 17.382.412/0001-36 RUA CASTRO ALVES, 555 Santa Tereza do Oeste PR DP DE FATURA P/ INDICACAO Pagar ate: 07/11/2017 Apontamento: 32221 Data do apontamento: 01/11/2017 Numero: 0001/02 Vcto: 24/10/2017 Valor faixa: A Favorecido: MANOBRAL MADEREIRA NOVA BRASIL Portador : COOP DE CRED MUTUO DOS ESCRIVAES NOTARIOS E REGIST Motivo : POR FALTA DE PAGAMENTO

ODETE TEREZINHA REDIVO C.P.F. 343.438.490-15 R VOLUNTARIOS DA PATRIA 1214 APTO 1002 Cascavel PR DP DE FATURA P/ INDICACAO Pagar ate: 07/11/2017 Apontamento: 32216 Data do apontamento: 01/11/2017 Numero: 761002 Vcto: 10/10/2017 Valor faixa: A Favorecido: EDIF RESIDENCIAL DOM SGARIONI Portador : COOP DE CRED MUTUO DOS ESCRIVAES NOTARIOS E REGIST Motivo : POR FALTA DE PAGAMENTO

PATRICIO DOS SANTOS FERRAZ C.P.F. 052.393.109-39 RUA JARAMA,1183 Cascavel PR DP DE FATURA P/ INDICACAO Pagar ate: 07/11/2017 Apontamento: 32269 Data do apontamento: 01/11/2017 Numero: 127021 Vcto: 25/10/2017 Valor faixa: A Favorecido: MASCOR IMOVEIS LTDA Portador : BANCO ITAU UNIBANCO SA Motivo : POR FALTA DE PAGAMENTO

PEDRO VIEIRA DO NASCIMENTO C.N.P.J. 22.818.499/0001-81 RUA SANTO AGOSTINHO Cascavel PR DP DE FATURA P/ INDICACAO Pagar ate: 07/11/2017 Apontamento: 32252 Data do apontamento: 01/11/2017 Numero: 1938 Vcto: 23/10/2017 Valor faixa: A Favorecido: LVS120 IND MAQ POL PISOS LTDA Portador : BANCO ITAU UNIBANCO SA Motivo : POR FALTA DE PAGAMENTO

RICARDO DE SOUZA REPRESENTACOE C.N.P.J. 68.775.592/0001-57 R FORTALEZA 3618CONJ RES FOZ IGUAC AP43B Cascavel PR DP DE FATURA P/ INDICACAO Pagar ate: 07/11/2017 Apontamento: 32240 Data do apontamento: 01/11/2017 Numero: 011662-1 Vcto: 23/10/2017 Valor faixa: A Favorecido: SPARK IND DE CALCADOS LTDA Portador : BANCO ITAU UNIBANCO SA Motivo : POR FALTA DE PAGAMENTO

SANDRA SITODELA C.P.F. 049.295.559-06 RUA SANTA CATARINA Cascavel PR DP DE FATURA P/ INDICACAO Pagar ate: 07/11/2017 Apontamento: 32222 Data do apontamento: 01/11/2017 Numero: 01071 Vcto: 23/10/2017 Valor faixa: A Favorecido: AMERICAN COMERCIO DE CALCADOS Portador : COOP DE CRED MUTUO DOS ESCRIVAES NOTARIOS E REGIST Motivo : POR FALTA DE PAGAMENTO

STEFANY CARVALHO C.P.F. 071.509.619-24 RUA TUPIS,1625 Cascavel PR DP DE FATURA P/ INDICACAO Pagar ate: 07/11/2017 Apontamento: 32273 Data do apontamento: 01/11/2017 Numero: 21935 Vcto: 25/10/2017 Valor faixa: A Favorecido: MASCOR IMOVEIS LTDA Portador : BANCO ITAU UNIBANCO SA Motivo : POR FALTA DE PAGAMENTO

VALMIR SILVA DE PAULA C.P.F. 056.963.379-61 RUA MARICO BATISTA,230 CVEL VELHO Cascavel PR DP DE FATURA P/ INDICACAO Pagar ate: 07/11/2017 Apontamento: 32267 Data do apontamento: 01/11/2017 Numero: 21543 Vcto: 25/10/2017 Valor faixa: A Favorecido: MASCOR IMOVEIS LTDA Portador : BANCO ITAU UNIBANCO SA Motivo : POR FALTA DE PAGAMENTO

VANESSA DOS SANTOS JULIANOTTI C.P.F. 072.499.919-14 RUA VOLUNTARIOS DA PATRIA 1214 APTO 104 Cascavel PR DP DE FATURA P/ INDICACAO Pagar ate: 07/11/2017 Apontamento: 32215 Data do apontamento: 01/11/2017 Numero: 76104 Vcto: 10/10/2017 Valor faixa: A Favorecido: EDIF RESIDENCIAL DOM SGARIONI Portador : COOP DE CRED MUTUO DOS ESCRIVAES NOTARIOS E REGIST Motivo : POR FALTA DE PAGAMENTO

VANIA CANONICA C.P.F. 595.431.599-04 RUA AZUL 201 Cascavel PR NOTA PROMISSORIA Pagar ate: 07/11/2017 Apontamento: 32158 Data do apontamento: 01/11/2017 Numero: SN Vcto: 01/12/2016 Valor faixa: B Favorecido: C T L MATTE PERFUMARIA Portador : C T L MATTE PERFUMARIA Motivo : POR FALTA DE PAGAMENTO

VIVEIRO AGRODOMUS LTDA C.N.P.J. 15.041.739/0001-19 AV BARAO DO RIO BRANCO 1822 Cascavel PR DP DE FATURA P/ INDICACAO Pagar ate: 07/11/2017 Apontamento: 32287 Data do apontamento: 01/11/2017 Numero: 0021116002 Vcto: 23/10/2017 Valor faixa: A Favorecido: FELTRIN SEMENTES LTDA Portador : BANCO ITAU UNIBANCO SA Motivo : POR FALTA DE PAGAMENTO

Por não ter sido possível encontrar os respectivos responsáveis, pelo presente os intimo para todos os fins de direito, de acordo com o Código de Normas, ítem 12.5.10 a 12.5.14, e ao mesmo os cientifico de que se não for atendido no prazo legal, serão lavrados os respectivos instrumentos de protesto.

Afixado em: 04/11/2017 Cascavel, 03 de Novembro de 2017.

OFÍCIO DE PROTESTO DE TÍTULOS
IVAN POSSAMAI JUNIOR
OFICIAL SUBSTITUTO
CASCAVEL - PARANÁ

( ) IVAN POSSAMAI - OFICIAL
( ) IVAN POSSAMAI JUNIOR - Oficial Substituto
( ) Geneci D. Possamai - Escrevente
( ) Marisa Weis Rocha - Escrevente