O Paraná

Jornal de Fato

Quarta-feira, 08/11/2017 - Edição nº 12.651 - Ano 42 - R$ 2,00 www.oparana.com.br

ARRANCADÃO

DIVULGAÇÃO

Os tratores mais rápidos do mundo voltam ao Tratoródromo de Maripá para mais uma disputa do GP Brasileiro do Arrancadão de Tratores. Será nos dias 25 e 26 de novembro, no Centro de Eventos.

Oeste B5

NOVA PISTA DA BR-163 ENTRE TOLEDO E MARECHAL RONDON ESTÁ ABANDONADA

Sem frente de trabalho, empresa nem cogita retomar a duplicação

AÍLTON SANTOS

LEIA MAIS

Trecho entre Cascavel e Barracão está entre os dez piores do País

Anunciado pelo ministro dos Transportes, Maurício Quintella, há duas semanas, o repasse de R$ 49 milhões para retomar as obras paradas de duplicação da BR-163 entre Toledo e Marechal Cândido Rondon é rodeado de dúvidas e mistérios. A construtora responsável pela obra não foi informada oficialmente sobre os recursos e não tem trabalhadores para retomar os trabalhos neste ano. No governo, ninguém responde onde estão os recursos nem quando eles serão empenhados.

Oeste B3

FUTSAL

Cascavel vai a Beltrão para a final antecipada da Série Ouro

Esportes A8

CIDADÃO HONORÁRIO

Amop presta homenagem a seis líderes cooperativistas

Oeste B1

HABILITAÇÃO

Detran alerta para golpes aplicados nas redes sociais

Oeste B5

SAÚDE

Confirmadas 11 mortes por gripe na região

Oeste B2

PARANÁ

TCE suspende licitação dos consignados de servidores

Política A3

ADILSON BORGES

FRONTEIRA

Argentina vai reforçar estrutura da aduana na alta temporada

Oeste B4

PARANÁ
GOVERNO DO ESTADO
A3

expediente
DESDE 15 DE MAIO DE 1976
O Paraná
Jornal de Fato

Direção-Geral
Clarice Roman

Diretor
Jadir Zimmermann
diretor@oparana.com.br

Editora-chefe
Carla Hachmann
editoria@oparana.com.br
www.oparana.com.br

Jornal Oparana S/A CNPJ: 21.819.026/0001-36 Matriz
Jornal Oparana S/A CNPJ: 21.819.026/0002-17 Filial

Redação, administração, publicidade e oficinas
Rua Pernambuco, 1.600 - Cascavel - PR CEP 85.810-021 - Caixa Postal 761
Telefone Central (45) 3321-1000 **Fax** (45) 3321-1020

Rep. Comercial Regional
R M Armstrong e Cia Ltda
(45) 99972-7845
publi@oparana.com.br
Emails
redacao@oparana.com.br
comercial@oparana.com.br
assinaturas@oparana.com.br

REPRESENTANTES NACIONAIS
Curitiba / São Paulo / Merconet
(41) 3079-4666
Brasília, Florianópolis/Central
(61) 3323-4701 / (48) 3216-0600
Porto Alegre/Expansão Brasil
(51) 3340-1408

Editorial

Afinal, o Brasil precisa ou não da Reforma da Previdência?

Defendida como primordial para não inviabilizar a economia do País, a Reforma da Previdência virou um dramalhão mexicano. Na hora de ser enviada para votação, a cada pouco ganha uma nova versão.

Enfraquecido após a última votação de denúncia contra ele na Câmara e sem recursos para negociar, o presidente Michel Temer jogou a toalha e admitiu que a reforma não passa. Mas e como fica o País?

O ministro da Fazenda, Henrique Meirelles, afirma que não sobreviveremos no cenário atual e um assessor dele chegou a dizer que, sem a reforma, o governo terá de elevar a carga tributária dos já absurdos 32,5% do PIB para 40%.

Recentemente, uma CPI do Senado disse que não havia déficit na Previdência. O problema era apenas de má gestão.

Nesse desencontro de números, de informação e agora de vontades, o trabalhador brasileiro deve pagar a conta. E ela pode ser bastante salgada.

Enquanto o País tenta a todo custo sair da crise e voltar a crescer, falar em aumentar tributos é quase como um insulto.

Para salvar seu mandato, duas vezes, Temer prometeu aprovar as reformas, mesmo que a contra gosto da maioria, alegando que são necessárias para a sanidade da União. De repente parece adotar uma postura populista, que já suscita as especulações para um deslumbre às próximas eleições.

Afinal, o Brasil precisa ou não da Reforma da Previdência? Quais são os números reais? O que pode ser feito? Com a palavra, quem comanda o País.

TÚNEL DO TEMPO

9 de novembro de 1984

O então INPS, antecessor do INSS e que na época funcionava em lugar do SUS, cortou 18% das quotas para internamentos hospitalares, causando uma sobrecarga no sistema de saúde. Além disso, o INPS estava atrasado no pagamento dos serviços prestados pelos hospitais, ameaçando todo o atendimento às pessoas.

O Paraná
Jornal de Fato

CORTE NOS INTERNAMENTOS PELO INPS MOTIVA "GUERRA" ENTRE HOSPITAIS E PACIENTES

Estatuto aprovado

UNIÃO, GALO E CAP VENCERAM

FMI

Congresso

Pinheiros campeão

Está na hora de revisar e retomar a luta pelo Aeroporto Regional do Oeste

João Batista (Tita) Campos

Infelizmente, muitos de nós toledanos continuamos omissos com relação à importância do transporte aéreo para o desenvolvimento do Município e região e prosseguimos perdendo oportunidades para viabilizar o retorno de linhas aéreas regulares ao Aeroporto Municipal Luiz Dalcanale Filho.

Nossa última falha foi deixar de aproveitar a vinda de comitiva oficial da Presidência da República, Michel Temer, cuja aeronave pousou e decolou de nossa pista, para participar de cerimônia de inauguração do maior abatedouro de peixes do País em Palotina, quando poderíamos ter exibido faixas, entregue documentos e mostrado a mobilização de líderes e cidadãos, para pedir seu apoio ao projeto de retomada de operação do aeródromo.

Afinal, a aeronave presidencial só veio até Toledo no dia 20 de outubro porque o Aeroporto Municipal de Cascavel, para variar, estava fechado devido ao clima adverso. O mesmo ocorreu uma semana depois, quando o avião que conduzia a comitiva do ministro dos Transportes, Portos e Aviação Civil, Maurício Quintella, também foi obrigado a decolar de Toledo devido aos problemas da pista da cidade vizinha.

O ministro, vale ressaltar, veio de Brasília ao oeste do Paraná para participar de cerimônia de inauguração do primeiro trecho da duplicação da BR-163, mas teve de usar automóvel para retomar a aeronave, que estava à sua espera no Aeroporto Luiz Dalcanale Filho, de Toledo.

A visita inesperada aconteceu no dia 27 de outubro e poderia também ser aproveitada para oficializar a reivindicação de apoio para a operação da pista local.

Para nós, que estamos na luta pelo retorno de linhas aéreas há 20 anos, como empresário e dirigente de entidades empresariais, não poderíamos falhar dessa forma, pois com o avanço da tecnologia, o crescimento agroindustrial, das exportações e do setor de prestação de serviços da região, no competitivo mercado globalizado, podemos estar colocando em sério risco o futuro do crescimento de Toledo e municípios vizinhos.

Se o oeste do Paraná é o maior centro de produção e transformação de alimentos do Estado e do País, exportando para mais de 100 países e Toledo detém o maior Valor Bruto da Produção Agropecuária (VBP), do Sul do Brasil, além de ser importante centro universitário do Paraná, ao ponto de estar recebendo investimento do porte do Biopark (Parque Científico e Tecnológico de Biociências), da Prati Donaduzzi, sem transporte aéreo regular, de passageiros e cargas, a continuidade dessa expansão econômica e social pode ser comprometida em pouco tempo.

Afinal, nossas indústrias, entidades empresariais, instituições de ensino superior e setores públicos não poderão preservar e expandir suas atividades e seus investimentos sem mostrar seus produtos e vantagens a possíveis interessados de todos os continentes e assim enfrentar a concorrência natural do mercado internacional, além de receber dirigentes e técnicos desejosos de conhecer nosso potencial e palestrantes convidados.

Para isso, não podemos continuar dependendo da operacionalidade imprevisível da pista do Aeroporto Municipal de Cascavel, onde o clima adverso e ventos fortes impedem o pouso e a decolagem de aeronaves, durante boa parte do ano, ou do deslocamento em ônibus por mais de 100 quilômetros, numa rodovia de intenso movimento, como a BR-277, desde o Aeroporto Internacional de Foz do Iguaçu até Toledo.

Falamos isso com a autoridade de cidadão que acompanhou o então prefeito Derli Antonio Donin e o então secretário municipal de Planejamento Estratégico e hoje deputado estadual José Carlos Schiavinato, entre outras autoridades e lideranças, em viagem ao Rio de Janeiro, para audiência com o comando da Anac (Agência Nacional de Aviação Civil), onde fomos muito bem recebidos pelos dirigentes, que nos surpreenderam também com o seu conhecimento do potencial do aeroporto de Toledo.

Na época já sabíamos que o Aeroporto Municipal Luiz Dalcanale Filho tinha a segunda melhor condição geográfica para operar aviões de pequeno e médio porte, perdendo apenas para Ilhéus, na Bahia, mas o comando da Anac acrescentou a esse detalhe a importância do transporte aéreo para a economia regional, voltada às exportações, tanto na época como no futuro próximo ou distante.

Na prática, além de acolher e prometer apoio à reivindicação de Toledo, a Anac se dispôs, inclusive, a fornecer, sem custos, projeto de engenharia de adequação da pista da época para a operação de aviões de médio porte, tanto de passageiros como de carga, mas tudo ficou na conversa bonita e continuamos até hoje sem linhas aéreas.

Antes disso, vale recordar, o início dos anos 90, na gestão do ex-prefeito Luiz Alberto de Araújo e sob a coordenação do então chefe de Gabinete da prefeitura, o saudoso Manoel Raymundo de Carvalho, conseguiu-se a implantação de linhas aéreas da então empresa Rio-Sul, pertencente à extinta Varig (Viação Aérea Riograndense), com ligações entre Toledo, Cascavel, Curitiba e cidades do Rio Grande do Sul.

Nem mesmo alto preço das tarifas, o equivalente a quatro vezes o custo de passagens em ônibus-leito para os mesmos destinos, reduziu o interesse ou o número de passageiros, viabilizando as operações, que também contavam com apoio da prefeitura, da Acit (Associação Comercial e Empresarial de Toledo), da então Sadia e de outras grandes empresas da cidade, que adquiriam lotes de bilhetes com regularidade.

Dessa forma, o poder público, as entidades de classe e os segmentos produtivos de Toledo e região conseguiram atender aos interesses econômicos da empresa aérea, cujos voos estavam quase sempre lotados, mas, a inesperada falência da Varig pôs fim às atividades da empresa área regional denominada Rio-Sul, uma das pioneiras do País.

Foi o último avanço nessa histórica demanda, depois dos anos 50, quando Toledo construiu pista do aeroporto ainda de terra em menos de três dias, para receber diversas linhas áreas.

Para reverter essa trajetória, propomos, inclusive, a busca de um acordo com Cascavel, para que a pista do Aeroporto Municipal Luiz Dalcanale Filho se torne ao menos alternativa para o aeródromo da vizinha cidade nos dias em que não puder receber pousos e decolagens de suas atuais linhas aéreas.

Assim, sem conseguiu operar em Cascavel, as companhias aéreas utilizariam a pista de Toledo. Essa condição perduraria até a efetiva construção do Aeroporto Regional do Oeste, em Espigão Azul, entre os municípios de Cascavel, Toledo e Tupãssi, com localização geográfica privilegiada e condições para atender a demanda de transporte aéreo.

O local é perfeito para abrigar terminal de passageiros e outro de cargas, como exige o crescimento agroindustrial da região, que já exporta para o mundo inteiro e envia filés de tilápia, por exemplo, para os Estados Unidos por meio do Aeroporto Internacional de Foz do Iguaçu.

A obra é viável, necessária e urgente, como era no Governo Jaime Lerner, que veio ao local anunciar a decretação de utilidade pública da área necessária e a destinação de recursos para o início da execução do projeto. Na época, vale recordar, Toledo não estava sequer no Plano Aeroviário do Estado, perdendo até mesmo para Guaíra.

Agora, autoridades e líderes da região voltaram a defender a construção do Aeroporto Regional do Oeste, contando com o apoio de Cascavel e do governo do Estado, mas, como sabemos, a obra não será executada em menos de 15 ou 20 anos, como aconteceu com projeto semelhante em Maringá.

João Batista (Tita) Campos é empresário e presidente do Sindicato do Comércio Varejista de Toledo e Região - jbc_60@hotmail.com

falecimentos

Até o fechamento deste caderno não houve registro de óbitos na Acesc em Cascavel.

Liminar

TCE suspende licitação dos consignados de Richa

Curitiba - Na véspera da abertura das propostas, o TCE-PR (Tribunal de Contas do Estado) suspendeu, na tarde de ontem, o processo licitatório aberto pelo governo do Paraná para contratar empresa para implantar e administrar sistema de gerenciamento de empréstimos consignados aos servidores estaduais.

Em caráter liminar, a decisão é do conselheiro Fabio Camargo, que acatou pedido que constava de representação ajuizada pela ABBC (Associação Brasileira de Bancos). O governo tem 15 dias para apresentar defesa antes do julgamento definitivo do mérito da ação.

O certame, cuja abertura estava marcada para esta quarta-feira, prevê a contratação de empresa especializada para a administração de sistema de gerenciamento de empréstimos consignados feitos por servidores estaduais ativos, inativos e pensionistas. A modalidade escolhida pela Secretaria de Estado da Administração e da Previdência foi pregão eletrônico de maior lance ou oferta. O preço mínimo previsto em edital era de R$ 7,83 milhões.

Nos seus argumentos, Camargo destacou: "Num juízo preliminar, fica acostada a ausência de elementos seguros para a tomada de decisão pelo licitante, caracterizando o risco da existência de assimetria de informações, comprometendo a isonomia entre os licitantes".

CUSTO MAIOR

Em sua decisão, o conselheiro fala do risco de aumento nos custos: "Ademais, observo também que o sistema adotado pelo governo do Estado do Paraná poderia onerar ainda mais o custo do empréstimo consignado contratado pelos interessados finais, os servidores, os aposentados e os pensionistas, situação que iria de encontro ao princípio da menor onerosidade ao usuário final, que deve ser observado pelo Estado na contratação de serviço dessa natureza."

Em outro trecho do despacho, Camargo destaca: "Não me parece correto que o Estado do Paraná obtenha vantagem econômica às custas dos usuários finais do serviço, os quais arcariam com os repasses dos custos financeiros decorrentes do leilão que ora se pretende lançar".

DIVULGAÇÃO

Conselheiro Fábio Camargo diz que não é justo Estado lucrar às custas dos servidores

ASSOCIAÇÃO DENUNCIA "VÍCIOS DO CERTAME"

Em seu recurso, a ABBC questionou a modalidade pregão presencial da licitação, em que a empresa vencedora seria a que apresentasse o maior valor de outorga, a partir de lance mínimo de R$ 7,8 milhões. Conforme a associação, isso restringiria a competitividade do processo e implicava em vícios no certame. O principal ponto de argumento da autora da ação aponta que o critério do "maior lance" beneficiaria empresas com maior poder econômico - já que a vencedora da licitação deveria depositar os R$ 7,8 milhões nos cofres do governo em até dois dias após a assinatura do contrato.

"Logo, empresas sem lastro financeiro significativo, como as empresas de pequeno e médio portes, que potencialmente poderiam prestar os serviços de forma adequada, estariam excluídas de participar", considerou o conselheiro Fabio Camargo, na liminar concedida ontem.

A ABBC argumentou que a licitação deveria estabelecer como regra que a vencedora fosse a empresa que cobrasse a menor taxa dos servidores estaduais que contratam empréstimos consignados ou que oferecessem alguma vantagem na prestação dos serviços. O edital lançado pelo governo do Paraná, no entanto, estabelece que a empresa vencedora poderá cobrar até R$ 2,90 por linha aberta pelos consignatários, encarecendo em 45% o preço final dos empréstimos aos servidores praticado atualmente, ao custo médio de R$ 2.

OUTROS RECURSOS

Além da representação ajuizada pela ABBC no TCE, outra empresa - a Zetra Soft, que hoje presta os serviços ao governo do Estado - ingressou com uma enxurrada de ações e recursos. A empresa protocolou um pedido de representação no MP-PR (Ministério Público do Paraná), ajuizou dois mandados de segurança no TJ-PR (Tribunal de Justiça) e também entrou com ação no TCE.

Professores fazem 4 exigências a Beto Richa

Curitiba - Os professores da rede pública de ensino do Paraná apresentaram quatro demandas ontem à Secretaria de Estado da Educação. Os pedidos foram resumidos em uma carta chamada "Pauta em defesa da legalidade".

O documento foi encaminhado pela APP-Sindicato e cita o não pagamento dos reajustes salariais com base na inflação desde o ano passado, equivalente a 8,53%.

A segunda demanda é um tema que está no Judiciário: os professores querem que o governo retome a antiga contagem na distribuição da hora-atividade. A lei exige 30% de tempo fora de sala; mas o governo "descobriu" que cada hora/aula são apenas 50 minutos e, com isso, fez os professores darem mais aulas para chegarem aos dois terços.

Os professores pedem um edital imediato do PDE e o reconhecimento de mestrado e doutorado para que avancem na carreira; e, por último, equiparação do vale-transporte ao que é recebido pelos professores, reajuste do vale-alimentação e pagamento do salário mínimo regional para os funcionários de escola que recebem menos que o mínimo regional.

COHAPAR Companhia de Habitação do Paraná — COMPANHIA DE HABITAÇÃO DO PARANÁ — PARANÁ

A **COMPANHIA DE HABITAÇÃO DO PARANÁ – COHAPAR**, torna público que **REQUEREU** ao **IAP**, a **Renovação da Licença de Instalação** para implantação do empreendimento **Distrito de Agro Cafeeira (3ª Etapa)**, localizado no município de **Matelândia**, Estado do Paraná. (LI 107031).

Informe da redação

editoria e colaboradores

Contas do Governo Beto Richa

Em sessão extraordinária nesta quarta-feira, às 14h, o Pleno do TCE-PR (Tribunal de Contas do Estado do Paraná) analisa as contas de 2016 do governador Beto Richa. O relator do processo é o conselheiro Fabio Camargo. O parecer prévio do TCE-PR será encaminhado à Assembleia Legislativa, a quem legalmente cabe o julgamento das contas do chefe do Poder Executivo estadual.

TRF aperta

O TRF4, de Porto Alegre, apertou na caneta contra o ex-tesoureiro do PT João Vaccari Neto em ação que também condenou outros cinco réus na Lava Jato, entre eles o casal Monica Moura e João Satana - ex-marqueteiro do PT. Em fevereiro Vaccari foi condenado por Sergio Moro a dez anos de prisão por corrupção passiva. Agora, o TRF4 aumentou a pena para 24 anos de reclusão. Vaccari está preso em Curitiba.

TRF afrouxa

Em outro julgamento, o TRF4 afrouxou para o ex-senador Gim Argello, o ex-presidente da construtora OAS José Aldemário Pinheiro Filho, o Léo Pinheiro, e os ex-executivos da UTC Engenharia Ricardo Ribeiro Pessoa e Walmir Pinheiro Santana. Todos tiveram as penas reduzidas dentro das investigações da Operação Lava Jato.

As penas

Todos haviam sido condenados em primeira instância por Sergio Moro por corrupção e lavagem de dinheiro. Gim Argello teve a pena de 19 anos reduzida para 11 anos e 8 meses. Ele está preso em Curitiba. Santana teve a pena reduzida de 9 anos, 8 meses e 20 dias para 6 anos e 2 meses; Léo Pinheiro de 8 anos e 2 meses para 5 anos, 6 meses e 3 dias (preso na PF em Curitiba); e, Pessoa, de 10 anos e 6 meses reduzida para 7 anos.

Bebidas

A Comissão de Segurança Pública e Trânsito da Câmara de Cascavel promove hoje audiência pública para debater as regras de funcionamento das distribuidoras de bebidas em Cascavel. O evento começa às 9h. Segundo o Polical Madril, "a audiência tem o propósito de instruir os proprietários e a população para as normas e legislações que já estão em vigor e que nem sempre são cumpridas", a exemplo do consumo de bebidas no local de venda. O evento é aberto a toda a comunidade.

Cascavel 66 anos

Mais de 60 ações estão programadas para marcar os 66 anos de Cascavel, comemorados dia 14 de novembro. Dentre elas, estão o anúncio da construção da uma unidade saúde da família na Neva, cuja licitação foi assinada ontem no valor de R$ 1.450.205,52. A pauta inclui ainda inauguração de outras duas unidades: Riviera (dia 22) e Presidente (dia 24).

Dobro de remédios

Ontem também foi assinada autorização para a licitação de compra de medicamentos na ordem de R$ 15.845.756,10. O valor é mais que o dobro do gasto em 2016 (R$ 7,2 milhões) e 44% maior que o deste ano. "O cálculo para 2018 é com base num volume ainda maior de insumos, de acordo com a relação estabelecida pelo Ministério da Saúde", explica o secretário de Saúde, Rubens Griep.

Calmaria

Por falar em Rubens Griep... depois de uma semana de especulações sobre sua saída do Governo Paranhos, parece que Rubens continua secretário. Pelo menos, o assunto esfriou.

Pressão?

Um dia depois de o presidente Michel Temer dizer que não tem clima para votar a Reforma da Previdência, o secretário de Acompanhamento Econômico do Ministério da Fazenda, Mansueto Almeida, disse que, sem a reforma, será preciso cortar investimentos e elevar a carga tributária do País dos atuais 32,5% para até 40% do PIB.

Auxílio moradia

A Câmara dos Deputados paga auxílio-moradia no valor de R$ 4,2 mil mensais ao deputado federal Celso Jacob (PMDB-RJ), que está preso no regime semiaberto desde junho, condenado por falsificação de documento público e dispensa de licitação.

Vem vindo o Natal...

Os preparativos do Natal para Todos estão acelerados em Cascavel para deixar tudo pronto para a chegada do Bom Velhinho, dia 24 de novembro. As equipes trabalham na montagem dos cenários no Centro, com as já conhecidas botas do Papai Noel e com direito a um inédito "Eu amo Cascavel".

SECOM

Inadimplência do consumidor cai 2,5% no ano

A inadimplência do consumidor caiu 2,5% nos valores acumulados no ano até outubro (frente ao mesmo período do ano anterior), de acordo com dados nacionais da Boa Vista SCPC. Na análise acumulada dos últimos 12 meses houve retração 4%. Na avaliação mensal com ajuste sazonal, a inadimplência cresceu 5,1% quando comparado a setembro, mas é 9,9% menor que outubro de 2016.

China já investe R$ 35 bilhões no País

Os investimentos chineses no Brasil, de janeiro a outubro deste ano, movimentaram R$ 35,3 bilhões e vão crescer ainda mais, aponta a consultoria Dealogic. A percepção entre eles é que o País viverá uma segunda onda de aportes chineses a partir de 2018, com a chegada de novas companhias de grande porte e uma maior diversificação. As informações são da "Folha de S.Paulo".

14 meses finais

Temer diz a ministros que governo deve produzir mais

Brasília - Em reunião ontem com ministros da área social e líderes da base aliada, o presidente Michel Temer disse que, com a melhora da economia e do emprego, o governo deve produzir muito nos 14 meses que restam de seu mandato. Na reunião, Temer e os participantes avaliaram o andamento de programas e projetos.

Ao abrir o encontro, no Palácio do Planalto, o presidente chamou os ministros a se empenharem. "De vez em quando dizem: agora tem 14 meses pela frente, ninguém mais vai fazer nada. Pelo contrário, em 16, 17 meses fizemos muita coisa e, portanto, temos 14 meses pela frente para produzir muita coisa ainda", disse.

E completou: "Agora temos que fazer tudo já que passamos uma fase muito difícil que foi a fase da recessão. Vocês sabem que de cinco meses pra cá tem melhorado significativamente o ambiente da economia, do emprego. Nesses 14 meses, temos que produzir muito, principalmente nesses últimos dois meses do ano".

MINISTROS

Participaram da reunião os ministros da Casa Civil, Eliseu Padilha; da Secretaria de Governo, Antônio Imbassahy; do Desenvolvimento Social, Osmar Terra; do Esporte, Leonardo Picciani; dos Direitos Humanos, Luislinda Valois; da Cultura, Sergio Sá Leitão; da Educação, Mendonça Filho; do Trabalho, Ronaldo Nogueira; da Saúde, Ricardo Barros, e das Cidades, Bruno Araújo.

Dos líderes da base aliada do governo estiveram presentes: Romero Jucá (PMDB-RR), Lelo Coimbra (PMDB-ES) e André Moura (PSC-SE).

JBS refinancia R$ 4,2 bilhões no novo Refis

Brasília - A JBS anunciou ontem a adesão ao Pert (Programa Especial de Regularização Tributária), conhecido como Refis, para negociar débitos com a União.

Em comunicado ao mercado, a empresa informou que o valor nominal dos débitos incluídos no Pert soma aproximadamente R$ 4,2 bilhões. Uma parte da dívida, no valor de R$ 1,1 bilhão (20% do valor bruto dos débitos), será paga em parcelas mensais até dezembro deste ano.

Os débitos com a Receita Federal serão quitados à vista com a utilização de créditos tributários, totalizando R$ 1,6 bilhão. Os débitos de competência da Procuradoria-Geral da Fazenda Nacional serão quitados em 145 parcelas mensais e sucessivas a partir de janeiro de 2018, totalizando R$ 1,5 bilhão. Para estes débitos, o valor parcelado considera reduções de 80% dos juros de mora, 50% das multas de mora e de ofício e 100% dos encargos legais.

A empresa informou ainda que os valores parcelados sofrerão atualização pela Taxa Selic e que a adesão ao Pert representa uma economia total de aproximadamente R$ 1,1 bilhão.

NA CONTRAMÃO, MAIA DEFENDE REFORMA

Um dia depois de o presidente Michel Temer admitir a derrota na Reforma da Previdência, justamente por falta de votos no Congresso, o presidente da Câmara, Rodrigo Maia, vai na contramão e volta a defender que o presidente converse com os líderes partidários para convencê-los sobre a proposta. O deputado disse que não dá para estar tão otimista, porque o tema é polêmico, mas necessário para evitar o aumento da dívida pública. "[Acho que] O presidente [Temer] deve chamar seus líderes dos partidos, individualmente, e tentar mais uma conversa de forma bem tranquila, mostrando qual é o impacto da não realização da [reforma da] Previdência já em 2018. A despesa da Previdência está crescendo R$ 50 bilhões, R$ 60 bilhões por ano, e isso vai tornar o Brasil inviável em pouco tempo. Nós vamos caminhar para uma relação dívida/PIB bruto insustentável", disse. Por se tratar de emenda constitucional, a proposta que altera as regras de acesso à aposentadoria precisa de pelo menos 308 votos entre os 513 deputados para ser aprovada. A votação tem de ocorrer em dois turnos.

MEIRELLES: "NÃO É UMA QUESTÃO DE ESCOLHA"

O ministro da Fazenda, Henrique Meirelles, disse ontem que a reforma da Previdência não é mais uma opção: "A reforma não é uma questão de escolha, ela terá que ser feita em algum momento, é uma questão fiscal, numérica".

Sobre a declaração do presidente Michel Temer, disse que ele "reconheceu as dificuldades. É um processo controverso em qualquer lugar do mundo, não há dúvida. O presidente reconheceu esse fato para as lideranças partidárias que ali estavam expressando as suas preocupações".

Ele destacou que não vai recuar por conta das dificuldades apresentadas, embora acredite que a idade [para a aposentadoria] não é questão principal. "Do meu ponto de vista, os brasileiros poderiam se aposentar aos 45 anos de idade, não teria problema, desde que o País pudesse pagar por isso".

PLASTIVEL
Indústria de Plásticos Cascavel Ltda
Sacos, Sacolas, Filmes Técnicos, Embalagens Plásticas Personalizadas.
Fone/Fax:
45.3038-4358 / 3035-4360
9969 4414
www.plastivel.com.br
BR 277 KM 596
Cascavel - Paraná

coluna Esplanada

POR LEANDRO MAZZINI Twitter @colunaesplanada

Bicadas tucanas

A um mês da convenção nacional que indicará o grupo que vai comandar a campanha eleitoral em 2018 - e o domínio sobre a escolha do futuro candidato -, o PSDB rachou de vez. O presidente interino Tasso Jereissati, ex-aliado de Aécio Neves, se aproximou da ala paulista - José Serra, Geraldo Alckmin e João Dória Jr fecharam com o senador cearense. Já o senador Aécio Neves (MG), que por ora tem boa parte dos delegados nos diretórios, perde apoio a galope. Aécio lançou a presidente do partido o governador de Goiás, Marconi Perillo. Nem existe turma do deixa-disso. Há um racha polarizado.

Cambaleia

A convenção nacional será dia 12 de dezembro em Brasília. Até lá, Aécio tenta se segurar no cargo como presidente licenciado, mas está difícil porque sangra na mídia.

À distância

O ex-candidato a presidente tem dedo na tentativa de troca do comando no diretório do Maranhão. Apoia o senador Roberto Rocha, recém-filiado, no lugar de Carlos Brandão.

Chega-pra-lá

Vice-governador do Maranhão, Brandão, atual presidente do PSDB local, é aliado de Flávio Dino (PCdoB), que vai apoiar Lula da Silva. O PSDB força Brandão a sair.

A união...

Divorciados desde o impeachment de Dilma Rousseff, líderes do PT e do PMDB na Câmara e no Senado ensaiam reaproximação motivada por palanques estaduais. Mas em especial trabalham para uma PEC de foro privilegiado para ex-presidentes da República.

...faz a blindagem

A ideia de foro privilegiado agrada a frente suprapartidária. Os caciques voltaram a confabular mudanças na Constituição que beneficiariam os ex-presidentes Lula e Dilma; o futuro ex-Michel Temer, e quem vier por aí. Assim, fogem da Justiça comum.

Ela quer voltar!

Dilma Rousseff e Gleisi Hoffmann conversam hoje em Porto Alegre. A ex-presidente está dividida entre disputar o Senado pelo Rio Grande ou por Minas Gerais.

IS de olho

Manoel Dias, do PDT, reuniu-se com o secretário-geral da Internacional Socialista, Luis Ayala, na República Dominicana. Ayala pergunta se Lula volta ao Poder.

Conciliador?

O prefeito João Dória quer ajudar a apaziguar os ânimos de um lado. Convidou para almoço na próxima segunda-feira o vereador Eduardo Suplicy (PT), o diretor teatral José Celso Martinez e outros artistas (sim, Suplicy é cantor). Eles apoiam o movimento do Teatro Oficina contra a construção de torres de Silvio Santos no Bixiga.

Dose dupla

A Marinha pediu R$ 31 milhões no Orçamento de 2018 na Comissão de Fiscalização Financeira para manter e comprar programas da Oracle. Mas a Força já garantiu alguns milhões para o Cenimar pela Comissão de Controle de Atividades de inteligência.

Fumaça jurídica

O STF deve julgar a ADI 4874, referente à proibição do uso de agentes de sabor nos cigarros. O protagonismo da Anvisa no debate jurídico é criticado pelo setor. Análises do Centro Nacional de Informação Biotecnológica do governo dos EUA, apontadas como respaldo aos fabricantes, não apontaram riscos dos aditivos para fumantes.

Racha

As comissões de Direitos Humanos da Câmara e do Senado estão rachadas entre a defesa e a crítica sobre a ministra Luislinda. Hoje vão debater "regressões dos direitos humanos". Ela está com o discurso de que é vítima de racismo.

Com Luana Lopes, Equipe de DF e SP

www.colunaesplanada.com.br - contato@colunaesplanada.com.br - Caixa Postal 1980 - CEP 70254-970 - Brasília DF

Promoção
Poupança Premiada
Quando vê poupou, quando vê ganhou.
Deposite e concorra a mais de 300 sorteios.
R$ 1,5 milhão em prêmios.
Quer realizar seus sonhos? Vamos fazer juntos. Faça uma Poupança Programada e ganhe números da sorte em dobro[1].
morya.
quandoveganhou.com.br
[1]Para ter direito ao número da sorte em dobro é obrigatório que a programação seja feita durante o período da campanha. Título da modalidade incentivo emitido pela Icatu Capitalização S/A, CNPJ/MF nº 74.267.170/0001-73, Processo SUSEP nº 15414.900830/2016-10. A aprovação deste título pela SUSEP não implica, por parte da Autarquia, incentivo ou recomendação à sua aquisição, representando, exclusivamente, sua adequação às normas em vigor. Serviço de Informação ao Cidadão SUSEP: 0800 021 8484 (dias úteis, das 9h30 às 17h) ou www.susep.gov.br. Ouvidoria Icatu Seguros: 0800 286 0047. Promoção válida durante o período de 05/04 a 30/12/2017, para os associados da Central Sicredi PR/SP/RJ. Consulte regulamento completo da promoção e condições de contratação nas unidades de atendimento participantes. Imagens meramente ilustrativas. SAC Sicredi - 0800 724 7220 / Deficientes Auditivos ou de Fala - 0800 724 0525. Ouvidoria Sicredi - 0800 646 2519.
Sicredi

Habitação

Caixa libera R$ 8,7 bi e tenta destravar crédito

São Paulo - A Caixa anunciou a liberação de R$ 8,7 bilhões para destravar contratos de crédito imobiliário até 30 de novembro. Aprovadas pelo banco, as propostas de empréstimo habitacional estavam paradas por falta de recursos, mesmo para quem já tinha carta de crédito aprovada. A partir desta semana estará disponível orçamento suplementar do FGTS (Fundo de Garantia por Tempo de Serviço) para o crédito imobiliário à pessoa física e de apoio à produção. "Com essa suplementação, a Caixa garante recursos suficientes para normalizar o ritmo de contratações do Programa Minha Casa, Minha Vida para famílias com renda familiar bruta mensal de até R$ 4 mil", afirmou o banco em nota.

O Banco Central registrou 248 queixas sobre a Caixa no primeiro semestre do ano relativas à demora na liberação do financiamento, alta de 9% ante os seis meses anteriores e de 2,5% sobre igual período de 2016. Nos últimos meses, a Caixa anunciou uma série de restrições ao crédito, como a redução do limite financiado para imóveis usados de até 70% para 50%. A regra passou a valer em 25 de setembro e quem ainda não tivesse assinado o contrato até essa data já deveria se enquadrar no novo modelo.

Ontem a Caixa afirmou que os contratos que seriam finalizados pelas agências antes das novas medidas de redução das cotas terão as condições mantidas e prorrogadas até o fim deste mês. "As avaliações dos imóveis em garantia ao crédito de pessoa física que tiveram sua validade expirada durante o período de transição serão renovadas automaticamente até o final do ano, garantindo a continuidade dos financiamentos", afirma em nota.

PROCURA MAIOR

O banco diz ainda que a contratação do crédito imobiliário neste ano está cerca de 20% superior ao mesmo período do ano passado e que o banco já emprestou mais de R$ 72,4 bilhões até o momento em todas as suas modalidades. Sem recursos, a Caixa passou a adotar uma execução mensal do orçamento para todas as linhas de crédito imobiliário, "com objetivo de cumprir o orçamento anual disponível até dezembro", o que também contribuiu para travar as concessões já em curso.

Gasolina e diesel sobem

A partir da 0h desta quarta-feira (8) o óleo diesel comercializado nas refinarias da Petrobras estará 2,5% mais caro, enquanto a gasolina terá reajuste de 0,6%. Na noite de segunda-feira a empresa já havia divulgado para ontem um aumento de 2,3% para a gasolina e de 1,9% para o diesel.

Em nota, a Petrobras justificou o aumento que passou a vigorar ontem como consequência "do aumento das cotações dos produtos e do barril do petróleo no mercado externo, influenciado pela geopolítica internacional, assim como pela continuidade da política de contenção da oferta pela Organização dos Países Produtores de Petróleo [Opep]". Também contribuiu para a alta dos derivados, "a depreciação do valor do real frente ao dólar".

O reajuste no preço da gasolina nas refinarias é o quarto consecutivo concedido pela estatal este mês.

CPF agora é número público de identificação

São Paulo - O Comitê Gestor da Identificação Civil Nacional (ICN), criado pela este ano e formado por representantes do TSE (Tribunal Superior Eleitoral), dos Poderes Executivo e Legislativo e do Conselho Nacional de Justiça publicou a Resolução 2, de 24/10/2017, que recomenda a adoção do número de inscrição do CPF (Cadastro de Pessoas Físicas) como número público de identificação nacional do cidadão.

A partir de uma forte integração entre os registros que compõem a base do Cadastro de Pessoa Física, gerida pela Secretaria da Receita Federal, com os registros da base de dados da ICN, gerida pelo Tribunal Superior Eleitoral, cada número de CPF que identifica um cidadão estará vinculado aos respectivos dados biométricos dessa pessoa, o que garantirá a unicidade dos registros, bem como a identificação inequívoca do cidadão.

A Resolução foi aprovada por unanimidade dos membros do Comitê, demonstrando o firme entendimento existente entre os órgãos responsáveis pelo projeto, na busca por resultados mais rápidos para a sociedade. O uso do CPF para identificar o cidadão brasileiro representa uma medida com menor custo para cidadãos, empresas e órgãos públicos, e que vai propiciar a simplificação e a ampliação no acesso a diversos serviços públicos.

O Comitê Gestor do ICN já iniciou o debate com os órgãos estaduais de identificação civil para definição dos padrões técnicos de interoperabilidade da base biométrica e geração do CPF para emissão dos documentos de identidade.

Dias 18 e 19/11
Decisão
Metropolitano de Arrancada de Cascavel
Carros e Motos
Autódromo Zilmar Beux Cascavel - PR

500 Milhas

A prova 500 Milhas de Londrina, que ocorrerá nos dias 23, 24 e 25 deste mês, passa a ser a competição de longa duração mais importante do Brasil neste fim de ano. Os promotores anunciam transmissão pela internet o endereço *www.racingonline.com.br.*

ACDelco BATERIAS
18 MESES DE GARANTIA
COPEÇAL AUTO PEÇAS
FONE 3220-4774

Paraná tem 12 novos campeões no kart

O Paraná tem 12 novos campeões de kart. O Campeonato Paranaense terminou sábado no Kartódromo Luigi Borghesi, em Londrina, superando todas as expectativas.

Os pilotos da casa dominaram a competição. Os londrinenses conquistaram sete títulos, com Mauro Carvalho sendo campeão na categoria Sênior B; Gabriel Bonilha, na Cadete; Gabriel Sgarione, na F-4 Graduados; Eduardo Giglio, na F-4 Sênior; Sérgio Hayashi, na F-4 Super Sênior; Natan Brito, na Novatos; e Luiz Fernando, categoria na Júnior Menor. Curitiba ficou com três títulos, tendo José Muggiati Neto como campeão na categoria Júnior; Leonardo Cruz, na Shifter; e Douglas Pierosan na categoria Super Sênior. Santa Catarina fez o campeão da categoria Graduados, com Jean Morlo, ao passo que o título da categoria Júnior Menor foi para o Rio grande do Sul, com Heitor Dall'Agnoll.

O Campeonato Paranaense de Kart teve promoção e organização da Associação dos Kartistas da Região de Londrina (AKRL), supervisão da Federação Paranaense de Automobilismo (FPrA) e apoio do Crillon Pace Hotel.

FOTOS: MARIO FERREIRA

O londrinense Luiz Fernando Berbel se sagrou campeão da categoria Júnior Menor

Sérgio Hayashi conquistou o título da categoria F-4 Super Sênior na chegada mais emocionante da competição

Na volta da vitória da categoria Júnior, Stefano Marins (vice-campeão), José Muggiati Neto (campeão) e Pedro Ebrahim (terceiro colocado)

CLASSIFICAÇÃO FINAL DO CAMPEONATO PARANAENSE DE KART

Categoria Júnior

Pos.	Piloto	Tempo
1º)	José Luiz Muggiati Neto	24 voltas em 17m48s317
2º)	Stefano Marins	a 9s558
3º)	Pedro Ebrahim	a 10 voltas

Categoria Graduados

1º)	Jeam Gabriel Morco	24 voltas em 17m51s479
2º)	Rodrigo Elger	a 6s153

Categoria Sênior B

1º)	Mauro Carvalho Júnior	24 voltas em 18m20s742
2º)	José Roberto Pontalti Júnior	a 4s029
3º)	Lucas Garcia Cid	a 6s994
4º)	Gonçalo Bonet Allage	a 12s132
5º)	Victor Hugo Carvalho	a 1m04s601

Categoria Cadete

1º)	Gabriel Bonilha	15 voltas em 13s16s247
2º)	Felipe Malinowski dos Santos	a 0s040
3º)	Gabriel Moura	a 0s148
4º)	Giovani Garcia Crepaldi	a 3s205
5º)	Enzo A Marins	a 5s772

Categoria F-4 Graduados

1º)	Gabriel Sgarioni	25 voltas em 20m16s463
2º)	Lucas do Valle	a 0s226
3º)	Marcos Mariano Júnior	a 4s628
4º)	Eduardo Ribas Giglio	a 5s047
5º)	Rafael Dragueta	a 7s284

Categoria F-4 Sênior

1º)	Renato Cavalcante	25 voltas em 20m23s390
2º)	João Rapchan	a 0s535
3º)	Jeferson Adriano Tierling	a 2s154
4º)	Gustavo H. Berti	a 2s329
5º)	Fernando Setugute	a 3s374

Categoria Shifter

1º)	Leonardo Cruz	19 voltas em 19m26s471
2º)	Nataniel Bueno	a 1s353
3º)	Higor Hoffmann	a 4s111

Categoria Mirim

1º)	Heitor Dall Agnol	15 voltas em 13m37s831
2º)	Murilo Vieira da Rocha	a 0s163
3º)	Rafael Diniz	a 1s022
4º)	Firás Wassim Fahs	a 1s512
5º)	Enzo Bondança Vidmontiene	a 1s757

Categoria F-4 Super Sênior

1º)	Sérgio S. Hayashi	22 voltas em 18m08s554
2º)	Leonil Fernandes Reis	a 0s259
3º)	César R. Vasceli	a 0s558
4º)	Sérgio Rafael Bregano	a 4s177
5º)	Olívio Carlos Perin	a 10s198

Categoria Novatos

1º)	Nathan Brito	23 voltas em 21m00s491
2º)	Vinicius Kwong	a 6s145
3º)	Enzo Sá	a 9s078
4º)	Pedro Felipe Perdoncini	a 13s153
5º)	Renan Possamari	a 24s125

Categoria Júnior Menor

1º)	Luiz Fernando Berbel	19 voltas em 14m29s239
2º)	Pedro Aizza	a 6s699
3º)	João Pedro Maia	a 6s961
4º)	Rafael Futsuki	a 9s509
5º)	Samuel Cruz	a 10s823

Categoria Super Sênior

1º)	Doglas Pierosan	22 voltas em 20m14s101
2º)	Carlos Saderi	a 1s065
3º)	Antonio Oliveira Júnior	a 2s700
4º)	Fernando Scotti	a 5s767
5º)	Jedson Vicente	a 40s179

Capacete de Ouro

A principal premiação do esporte a motor do País vai ter uma festa muito especial. O pano de fundo será o GP Brasil de Fórmula 1, que será realizado neste domingo, e o palco será o local onde já foram realizadas as provas de Fórmula Indy, em São Paulo. Afinal, será a comemoração de 21 anos do Capacete de Ouro e a solenidade será no Auditório Elis Regina, localizado no Anhembi (Avenida Olavo Fontoura, 1.209), a partir das 19h de hoje.

Akyu Myasava

Akyu Myasava foi o único cascavelense a disputar o Campeonato Paranaense de Kart, encerrada sábado em Londrina. O que está acontecendo com os kartistas, preparadores e dirigentes do kartismo de Cascavel?

Fórmula 1

Para a penúltima etapa da temporada da Fórmula 1, a Pirelli traz para o GP Brasil os pneus P Zero Branco médio, P Zero Amarelo macio e P Zero Vermelho supermacio. Será a última aparição do composto médio em 2017.

Casas Brasil
Confecções, Cama Mesa e Banho
Charme para você e conforto para sua família
Assis Chateaubriand Av. Tupãssi, 2.547 Fone (45) 3528-6456
Toledo Rua Barão do Rio Branco, 1.132 Fone (45) 3277-1923

Auto Posto MAÇARICO
Campeão em atendimento
Fone (45) 3223-1338
Av. Brasil, 5.276 - Cascavel - PR

GUINDASTE JFS
Manuseio, transporte, manutenção e içamento de cargas
Rua Corbélia, 1.140 - Bairro Período
Fone (45) 3227-6402 - Cascavel - PR
E-mail: comercial@jfsguindastes.com.br

Damian Auto Center
A primeira loja de pneus de Cascavel
• ALINHAMENTO
• BALANCEAMENTO
(NO LOCAL)
Revendedor autorizado Trava Carneiro
Av. Brasil, 4518 - Fone (45) 3223-6363
Cascavel - PR

PRO TORK RACING DEVELOPMENT
Motocross
11 e 12 de novembro - Iguatu
MZ SPORTS COMPETIÇÕES & EVENTOS

Garantia de fábrica
NEW HOLLAND AGRICULTURE
CONSÓRCIO
Av. Brasil, 3.025 - Fone (45) 2101-3333
São Cristóvão - Cascavel - PR

Panorâmica
Imaginologia Odontológica
Diagnósticos precisos
Serviços de Radiologia
Tomografia Computadorizada
Documentação Odontológica
Rua Antonina nº 1971 - Cascavel PR
45 3224 5662
www.panoramicaraiosx.com.br

Campo Bonito

AVISO DE LICITAÇÃO
PREGÃO PRESENCIAL Nº 79/ 2.017
PROCESSO Nº 146/2017

O **MUNICÍPIO DE CAMPO BONITO**, Estado do Paraná, comunica aos interessados que fará realizar licitação na modalidade acima, visando CONTRATAÇÃO DE EMPRESA DO RAMO PARA PRESTAÇÃO DE SERVIÇOS DE INSTALAÇÃO E MANUTENÇÃO DE APARELHOS DE AR CONDICIONADO; CONSERTO E REPAROS DE ELETROMÉSTICOS E OUTROS, EXCLUSIVO PARA MICRO EMPRESAS E EMPRESAS DE PEQUENO PORTE.

- **Data de abertura: 22/11/2017**
- **Horário: 10h30min**
- **Local: Departamento de Licitações – Paço Municipal.**

A íntegra do instrumento acima, poderá ser obtida junto a Divisão de compras desta Prefeitura na Rua Prefeito Darcisio Roberto Grassi nº 252, no horário das 9:00 às 16:00 h, de segunda a sexta-feira, ou solicitada via e-mail: campobonitolicitacao@yahoo.com.br, www.campobonito.gov.pr.br informações pelo telefone (45) 3233-1282.

P U B L I Q U E - S E

Campo Bonito, 07 de Novembro de 2017.

José da Cunha
Pregoeiro

Antonio Carlos Dominiak
Prefeito

CI1180799-E17

Campo Bonito

LICITAÇÃO MODALIDADE PREGÃO Nº 76/2017
PROCESSO Nº 143/2017
ADJUDICAÇÃO

Em conformidade com o inciso IV do art. 3º e inciso XX, art. 4º da Lei Ordinária nº 10.520/2002, adjudico o procedimento licitatório em epígrafe em favor das empresas:

NORTE INDUSTRIA GRAFICA LTDA – EPP, CNPJ 18.486.182/0001-18, COM O VALOR TOTAL DE R$ 4.920,00 (QUATRO MIL NOVECENTOS E VINTE REAIS) REFERENTE A PREVISÃO DE AQUISIÇÃO DE TRINTA CAIXAS DE FORMULÁRIOS DE BLOCOS DE NOTAS PARA PRODUTOR RURAL, COM 600 JOGOS CADA.

Campo Bonito, 06 de Novembro de 2017.

LICITAÇÃO MODALIDADE PREGÃO Nº 76/2017
PROCESSO Nº 143/2017
AVISO DE HOMOLOGAÇÃO

Fica homologado o julgamento proferido pela Comissão de Licitação, sobre o Processo de Licitação nº 143/2017, que tem por objetivo AQUISIÇÃO DE FORMULÁRIOSPARA IMPRESSÃO DE NOTAS FISCAIS DE PRODUTOR RURAL, EXCLUSIVO PARA MICRO EMPRESAS E EMPRESAS DE PEQUENO PORTE, licitados através da licitação modalidade Pregão nº 76/2017, conforme Mapa Comparativo de Preços em Anexo ao Processo, a favor da seguinte empresa:

NORTE INDUSTRIA GRAFICA LTDA – EPP, CNPJ 18.486.182/0001-18, COM O VALOR TOTAL DE R$ 4.920,00 (QUATRO MIL NOVECENTOS E VINTE REAIS) REFERENTE A PREVISÃO DE AQUISIÇÃO DE TRINTA CAIXAS DE FORMULÁRIOS DE BLOCOS DE NOTAS PARA PRODUTOR RURAL, COM 600 JOGOS CADA.

Campo Bonito, 06 de Novembro de 2017.

Antonio Carlos Dominiak
Prefeito Municipal

CI1180810-E17

CISOP
CONSÓRCIO INTERMUNICIPAL DE SAÚDE DO OESTE DO PARANÁ
Rua da Bandeira, 1991 - esquina com Dom Pedro II - Centro
FONE: (0xx45) 3220-4850 - FAX: (0xx45)3225-3670
CEP 85812-270 - CASCAVEL - PARANÁ
CNPJ 00.944.673/0001-08 - Insc. Est. - ISENTA

AVISO DE LICITAÇÃO

Modalidade Pregão Presencial Nº 41/2017

Objeto: AQUISIÇÃO DE MATERIAL HOSPITALAR.

Abertura: 23/11/17.

Horário: 09:00 horas.

Os envelopes serão recebidos até às 09:00 horas do dia 23/11/2017, no CONSÓRCIO INTERMUNICIPAL DE SAÚDE DO OESTE DO PARANÁ, endereço Rua Erechim, 1381, Centro, Cascavel-PR.

O Edital estará disponível aos interessados, no endereço acima mencionado, no site: www.cisop.com.br, link Compras e Licitações e no mural de avisos do CISOP.

Telefone para Contato: (45) 3220-4890.

Publique-se.

Cascavel, 07/11/2017.

Gilmar Antônio Cozer
Pregoeiro

CI1180804-E17

Campo Bonito

AVISO DE LICITAÇÃO
PREGÃO PRESENCIAL Nº 80/ 2.017
PROCESSO Nº 147/2017

O **MUNICÍPIO DE CAMPO BONITO**, Estado do Paraná, comunica aos interessados que fará realizar licitação na modalidade acima, visando CONTRATAÇÃO DE EMPRESA DO RAMO PARA SERVIÇOS DE RECAPAGENS DE PNEUS, CONFORME A NECESSIDADE, ATENDENDO A DEMANDA DAS SECRETARIAS MUNICIPAIS DO MUNICÍPIO, INCLUINDO A UTILIZAÇÃO DOS RECURSOS VINCULADOS DO FUNDO MUNICIPAL DE SAÚDE E SECRETARIA MUN DE EDUCAÇÃO.

- **Data de abertura: 22/11/2017**
- **Horário: 14h00min**
- **Local: Departamento de Licitações – Paço Municipal.**

A íntegra do instrumento acima, poderá ser obtida junto a Divisão de compras desta Prefeitura na Rua Prefeito Darcisio Roberto Grassi nº 252, no horário das 9:00 às 16:00 h, do dia 07/11/2017 a 20/11/2017 de segunda a sexta-feira, ou solicitada via e-mail: campobonitolicitacao@yahoo.com.br, informações pelo telefone (45) 3233-1282.

P U B L I Q U E - S E

Campo Bonito, 07 de novembro de 2017

JOSÉ DA CUNHA
Pregoeiro

ANTONIO CARLOS DOMINIAK
Prefeito

CI1180809-E17

PODER JUDICIÁRIO
ESTADO DO PARANÁ

2º Tabelionato de Protesto de Títulos

COMARCA DE CASCAVEL - PARANÁ

Ivan Possamai
OFICIAL TITULAR

Ivan Possamai Junior
OFICIAL SUBSTITUTO

Geneci Dallagnol Possamai - Marisa Weis Rocha
ESCREVENTES

218

EDITAL DE INTIMAÇÃO

Encontram-se neste Ofício para protesto os títulos abaixo discriminados de responsabilidade dos devedores a seguir relacionados: O valor do título está expresso em FAIXA conforme Lei 13.611/02, item I Tab. XV.

Rua Souza Naves, 3600 - Sala 04 - Fone/Fax: (45) 3225-2144 - Comarca de Cascavel/PR

ALISSON CORREA CAZU NOMURA C.P.F. 096.056.859-06 RUA LONDRINA 714 Cascavel PR CEDULA DE CREDITO BANCARIO POR INDICACAO Pagar ate: 09/11/2017 Apontamento: 32437 Data do apontamento: 06/11/2017 Numero: B55931495-5 Vcto: A Vista Valor faixa: H Favorecido: SICREDI VANGUARDA PR/SP/RJ Portador : SICREDI VANGUARDA PR/SP/RJ Motivo : POR FALTA DE PAGAMENTO

CHARLES SILVA DOS REIS C.P.F. 068.513.889-52 RUA SILVESTONE 1226 Cascavel PR DP DE FATURA P/ INDICACAO Pagar ate: 09/11/2017 Apontamento: 32457 Data do apontamento: 06/11/2017 Numero: 003 Vcto: 12/10/2017 Valor faixa: A Favorecido: NELI NARDINO - ME Portador : COOP DE CRED MUTUO DOS ESCRIVAES NOTARIOS E REGIST Motivo : POR FALTA DE PAGAMENTO

EROL RIGO C.P.F. 521.697.232-34 RUA TERESINA 2072 Cascavel PR CHEQUE Pagar ate: 09/11/2017 Apontamento: 32445 Data do apontamento: 06/11/2017 Numero: 850060 Vcto: C/Apres. Valor faixa: A Favorecido: PEDRO MUFFATO E CIA LTDA Portador : PEDRO MUFFATO E CIA LTDA Motivo : POR FALTA DE PAGAMENTO

FOCKINK HAMBURGUERIA LTDA - ME C.N.P.J. 18.981.792/0001-98 AV TOLEDO 989 Cascavel PR DP DE FATURA P/ INDICACAO Pagar ate: 09/11/2017 Apontamento: 32452 Data do apontamento: 06/11/2017 Numero: 000017160 Vcto: 28/09/2017 Valor faixa: A Favorecido: APARECIDA GRECO EIRELI - ME Portador : BANCO COOPERATIVO DO BRASIL S/A Motivo : POR FALTA DE PAGAMENTO

HELIO ALECRIM DE MENEZES C.P.F. 733.296.229-20 RUA SADI A ZORTEA, 199 Cascavel PR CEDULA DE CREDITO BANCARIO POR INDICACAO Pagar ate: 09/11/2017 Apontamento: 32442 Data do apontamento: 06/11/2017 Numero: 330717165 Vcto: A Vista Valor faixa: A Favorecido: BV FINANCEIRA S.A C F I Portador : BV FINANCEIRA S.A C F I Motivo: POR FALTA DE PAGAMENTO

IRINEU JUNIOR PEREIRA DA SILVA C.P.F. 031.607.839-52 RUA LAGEADO, 533 CASA Cascavel PR CEDULA DE CREDITO BANCARIO POR INDICACAO Pagar ate: 09/11/2017 Apontamento: 32441 Data do apontamento: 06/11/2017 Numero: 330719003 Vcto: A Vista Valor faixa: A Favorecido: BV FINANCEIRA S.A C F I Portador : BV FINANCEIRA S.A C F I Motivo : POR FALTA DE PAGAMENTO

JEOVANI DE OLIVERIA SARAIVA C.P.F. 061.210.079-07 RUA SERRA DO PURUNA, 109 - CASA Cascavel PR CEDULA DE CREDITO BANCARIO POR INDICACAO Pagar ate: 09/11/2017 Apontamento: 32443 Data do apontamento: 06/11/2017 Numero: 326100229 Vcto: 14/07/2017 Valor faixa: A Favorecido: AYMORE CREDITO, FINANCIAMENTO E INVESTIMENTO S.A Portador : AYMORE CREDITO, FINANCIAMENTO E INVESTIMENTO S.A Motivo : POR FALTA DE PAGAMENTO

JOAO MATILDE CORDEIRO C.P.F. 194.932.319-68 RUA BELO HORIZONTE1384 Cascavel PR CHEQUE Pagar ate: 09/11/2017 Apontamento: 32446 Data do apontamento: 06/11/2017 Numero: 956 Vcto: C/Apres. Valor faixa: A Favorecido: PEDRO MUFFATO E CIA LTDA Portador : PEDRO MUFFATO E CIA LTDA Motivo : POR FALTA DE PAGAMENTO

POLASEK PRESTADORA DE SERVICOS ME C.N.P.J. 20.656.560/0001-06 RUA AMARILDO PASSOS Cascavel PR DUPLICATA DE PRESTACAO DE SERVICOS POR INDICACAO Pagar ate: 09/11/2017 Apontamento: 32408 Data do apontamento: 03/11/2017 Numero: 10 Vcto: 25/10/2017 Valor faixa: A Favorecido: ADILSON MOHA - ME Portador : BANCO COOPERATIVO DO BRASIL S/A Motivo : POR FALTA DE PAGAMENTO

S B DA LUZ - ME C.N.P.J. 17.794.989/0001-55 R. SOUZA NAVES SUL 1084 Cascavel PR DP DE FATURA P/ INDICACAO Pagar ate: 09/11/2017 Apontamento: 32469 Data do apontamento: 06/11/2017 Numero: 040796N/1 Vcto: 27/10/2017 Valor faixa: A Favorecido: REPAL CASCAVEL COM REFR LTDA Portador : BANCO ITAU UNIBANCO SA Motivo : POR FALTA DE PAGAMENTO

S DIAS DISTRIBUIDORA E TRANSPORTES C.N.P.J. 04.402.672/0001-84 R SUCURI 701 SALA 01 Cascavel PR DP DE FATURA P/ INDICACAO Pagar ate: 09/11/2017 Apontamento: 32456 Data do apontamento: 06/11/2017 Numero: 0085588001 Vcto: 27/10/2017 Valor faixa: A Favorecido: J C SOUZA & GOES LTDA EPP Portador : COOP DE CRED MUTUO DOS ESCRIVAES NOTARIOS E REGIST Motivo : POR FALTA DE PAGAMENTO

S. A. ALESSI EIRELI - ME C.N.P.J. 19.730.508/0001-73 RUA SILVINO BLENDER 493 SALA 02 Cascavel PR DP DE FATURA P/ INDICACAO Pagar ate: 09/11/2017 Apontamento: 32467 Data do apontamento: 06/11/2017 Numero: 6784-05 Vcto: 17/10/2017 Valor faixa: A Favorecido: AR MAIS ARTIGOS ESPORT LTDA Portador : BANCO ITAU UNIBANCO SA Motivo : POR FALTA DE PAGAMENTO

SANDRO ANDRE KOMMER C.P.F. 044.670.929-86 R DAS PALMEIRAS 4140 BL 01 AP 01 Cascavel PR DP DE FATURA P/ INDICACAO Pagar ate: 09/11/2017 Apontamento: 32362 Data do apontamento: 03/11/2017 Numero: ALO4552/15 Vcto: 25/10/2017 Valor faixa: A Favorecido: COOPERATIVA DE CREDITO DE CASCAVEL E REG-SICO Portador : BANCO DO BRASIL SA Motivo : POR FALTA DE PAGAMENTO

WILSON TADEU DE OLIVEIRA C.P.F. 089.557.798-44 RUA ARQUITETURA 1157 Cascavel PR CHEQUE Pagar ate: 09/11/2017 Apontamento: 32449 Data do apontamento: 06/11/2017 Numero: UA-100148 Vcto: C/Apres. Valor faixa: A Favorecido: PEDRO MUFFATO E CIA LTDA Portador : PEDRO MUFFATO E CIA LTDA Motivo : POR FALTA DE PAGAMENTO

Por não ter sido possível encontrar os respectivos responsáveis, pelo presente os intimo para todos os fins de direito, de acordo com o Código de Normas, ítem 12.5.10 a 12.5.14, e ao mesmo os cientifico de que se não for atendido no prazo legal, serão lavrados os respectivos instrumentos de protesto.

Afixado em: 08/11/2017 Cascavel, 07 de Novembro de 2017.

OFÍCIO DE PROTESTO DE TÍTULOS - IVAN POSSAMAI JUNIOR - OFICIAL SUBSTITUTO - CASCAVEL - PARANÁ

( ) IVAN POSSAMAI - OFICIAL
( ) IVAN POSSAMAI JUNIOR - Oficial Substituto
( ) Geneci D. Possamai - Escrevente
( ) Marisa Weis Rocha - Escrevente

REPUBLICA FEDERATIVA DO BRASIL
Comarca de Cascavel - Estado do Paraná
1o Oficio Protesto de Titulos
Rua Souza Naves, 3983 -Sala 1104 - Fone: 225-1881 - Centro Comercial Lince

E D I T A L D E I N T I M A C A O.

Encontra-se neste Oficio para protesto os titulos abaixo discriminado de responsabilidade dos devedores a seguir relacionados.

O valor do titulo esta expresso em FAIXA conforme Lei 13.611/02, item I Tab. XV.

DAIANI REGINA PARREIRA C.P.F. 032.433.559-82 RUA RIO GRANDE DO SUL , 769 - APTO. 701A Cascavel PR DP DE FATURA P/ INDICACAO - FISICA Pagar ate: 09/11/2017 Apontamento: 32452 Data do apontamento: 06/11/2017 Numero: 10951 Vcto: 05/09/2017 Valor faixa: A Favorecido: EDIFICIO RIO BRANCO Portador : BANCOOB- BANCO COOPERATIVO DO BRASIL S/A Motivo : POR FALTA DE PAGAMENTO

DENIS DE AZEVEDO C.P.F. 956.342.319-49 R.MARTIN TFARDOSKI 250 Cascavel PR CHEQUE-FISICA Pagar ate: 09/11/2017 Apontamento: 32445 Data do apontamento: 06/11/2017 Numero: 000081 Vcto: C/Apres. Valor faixa: A Favorecido: PEDRO MUFFATO E CIA LTDA Portador : PEDRO MUFFATO E CIA LTDA Motivo : POR FALTA DE PAGAMENTO

G PEGORARO TRANSPORTES C.N.P.J. 12.196.112/0001-49 RUA BARAO DO CERRO AZUL 001220 Cascavel PR DP DE FATURA POR INDICACAO-JURIDICA Pagar ate: 09/11/2017 Apontamento: 32470 Data do apontamento: 06/11/2017 Numero: 008311 01 Vcto: 27/10/2017 Valor faixa: A Favorecido: COUTO NURNBERG COM PECAS LTDA Portador : BANCO ITAU UNIBANCO S.A. Motivo : POR FALTA DE PAGAMENTO

JEAN ALISSON GONCALVES DE JESUS C.P.F. 053.413.219-79 AV.TANCREDO NEVES 141 Cascavel PR CHEQUE-FISICA Pagar ate: 09/11/2017 Apontamento: 32446 Data do apontamento: 06/11/2017 Numero: 850019 Vcto: C/Apres. Valor faixa: A Favorecido: PEDRO MUFFATO E CIA LTDA Portador : PEDRO MUFFATO E CIA LTDA Motivo : POR FALTA DE PAGAMENTO

LUCI BUENO DE LIMA C.P.F. 524.069.979-87 R MANAUS 2074 AP 10 BLOCO B Cascavel PR CEDULA DE CREDITO BANCARIO POR INDICACAO Pagar ate: 09/11/2017 Apontamento: 32443 Data do apontamento: 06/11/2017 Numero: 330473593 Vcto: A Vista Valor faixa: D Favorecido: BV FINANCEIRA S/A C.F.I Portador : BV FINANCEIRA S/A CFI Motivo : POR FALTA DE PAGAMENTO

LUZIA GABRIEL MARTINS C.P.F. 788.621.759-49 R.PEDRO BAU 100 C2 Cascavel PR CHEQUE-FISICA Pagar ate: 09/11/2017 Apontamento: 32447 Data do apontamento: 06/11/2017 Numero: 000003 Vcto: C/Apres. Valor faixa: A Favorecido: PEDRO MUFFATO E CIA LTDA Portador : PEDRO MUFFATO E CIA LTDA Motivo : POR FALTA DE PAGAMENTO

MARCOS SILVEIRA PINTURA AUTOMOTIVA-ME C.N.P.J. 12.420.979/0001-36 R.PRAINHA 181 FUNDOS Cascavel PR CEDULA DE CREDITO BANCARIO POR INDICACAO Pagar ate: 09/11/2017 Apontamento: 32438 Data do apontamento: 06/11/2017 Numero: B65931192-3 Vcto: A Vista Valor faixa: M Favorecido: COOP DE CRED DE LIVRE AD CATARATAS DO IGUACU-SICRE Portador : COOP DE CRED DE LIVRE AD CATARATAS DO IGUACU-SICRE Motivo : POR FALTA DE PAGAMENTO

WILIAN MORITZ KOROBINSKI C.P.F. 042.166.309-01 BR.277 KM 463 Laranjeiras do Sul PR NOTA PROMISSORIA-FISICA Pagar ate: 09/11/2017 Apontamento: 32440 Data do apontamento: 06/11/2017 Numero: S/N Vcto: 30/07/2017 Valor faixa: D Favorecido: ERNANI CLAUDINO GASPARELLO Portador : ERNANI CLAUDINO GASPARELLO Motivo : POR FALTA DE PAGAMENTO

Por não ter sido possível encontrar os respectivos responsáveis, pelo presente os intimo para todos os fins de direito, de acordo com o Código de Normas, ítem 12.5.10 a 12.5.14, e ao mesmo os cientifico de que se não for atendido no prazo legal, serão lavrados os respectivos instrumentos de protesto.

Afixado em: 08/11/2017 Cascavel, 07 de Novembro de 2017.

1º OFÍCIO DE PROTESTO DE TÍTULOS - Giuliano Aguirra Pilagallo - Substituto Legal - CASCAVEL - PARANÁ

Futebol

Toledo começa a fechar elenco para o Paranaense

Toledo - Encerrada a Taça FPF, que pode ter despertado o interesse de equipes para jogadores dos times finalistas, o Toledo EC começou ontem a se preparar para as disputas da Série Ouro do Paranaense de Futebol 2018, que tem a primeira rodada marcada para o dia 28 de janeiro.

Com a presença do técnico Paulo Baier na cidade, a diretoria do Porco, que tem o presidente Carlos Dulaba à frente, fechou acordo com cinco jogadores profissionais nessa terça-feira.

Os nomes deverão ser divulgados hoje, ao contrário dos 11 atletas que vestiram a camisa da equipe na Taça FPF e que continuarão no elenco para o próximo ano: André Luiz (goleiro), João Neto (zagueiro), Marcus Leal (lateral-direito), Jhonathan (volante), Dantas (volante), Igor (volante), Badalotti (meia), Guilherme (meia), Christian (meia), David (atacante) e Wayni (atacante).

A diretoria toledana ainda fechará contrato com outros 16 jogadores profissionais para disputar o Estadual. O início dos treinos está marcado para 5 de dezembro.

ALBERT EGON/M4S

Técnico Paulo Baier e auxiliar Silmar Prestes já estão em Toledo

PLACAR DE ONTEM

SÉRIE B

Criciúma	? x ?	Boa Esporte
Vila Nova	? x ?	Santa Cruz
América-MG	? x ?	ABC

JOGAM HOJE

BRASILEIRÃO

19h30	Ponte Preta	x	Grêmio
19h30	Avaí	x	Bahia
21h	Atlético-PR	x	Corinthians
21h	Sport	x	Botafogo
21h45	Flamengo	x	Cruzeiro
21h45	Santos	x	Vasco
21h45	Vitória	x	Palmeiras

Na Baixada

Com o líder Corinthians novamente no caminho rumo ao título e o Atlético-PR mais distante do grupo da Libertadores, o Brasileirão dará início hoje à sua 33ª das 38 rodadas. Alvinegro paulista e Rubro-Negro paranaense se enfrentam às 21h, na Arena da Baixada, num dos confrontos que atrairá mais olhares na noite desta quarta-feira.

Terceirona define hoje as semifinais

Cascavel - Com quatro confrontos marcados para iniciar simultaneamente às 16h30, serão definidos hoje os semifinalistas e os confrontos que definirão os finalistas da Terceira Divisão do Campeonato Paranaense de Futebol 2017.

Três vagas já estão definidas. Independente São Joseense e Rolândia, líder e vice-líder, com 17 e 15 pontos, respectivamente, já estão garantidos na próxima fase, mas podem inverter posições. O terceiro colocado Batel (14 pontos) também está na semi. Já Cambé e Verê, ambos com 11 pontos, disputam a última vaga.

O Cambé joga com o líder em Campo Mourão e o Verê recebe o Campo Mourão. De olho no duelo do ponteiro da classificação, o Rolândia desafia o lanterninha e já eliminado União de Nova Fátima, em Apucarana. Também com chances de terminar em primeiro na tabela, o Batel desafia o penúltimo colocado e já eliminado Grecal, em Campo Largo. Também eliminado antecipadamente, o Arapongas folga na rodada.

Cascavel e Marreco iniciam "final antecipada" da Ouro

Cascavel - Quatro dias depois de Pato Branco e Marechal iniciarem o duelo semifinal da Série Ouro do Campeonato Paranaense, hoje é a vez de Cascavel e Marreco medirem forças pela rodada de ida da penúltima fase da competição. O duelo está marcado para as 19h15 no Ginásio Arrudão, em Francisco Beltrão.

Para os cascavelenses, será o retorno à competição após 20 dias sem jogar. O ultimo compromisso da Serpente Tricolor foi no dia 18 de outubro, quando venceu o Campo Mourão na Neva, no jogo de volta das quartas de final.

Já a equipe beltronense teve três jogos nos últimos 20 dias. Eliminou nos pênaltis o atual campeão da Liga Nacional nas quartas de final da competição deste ano, eliminou o Foz Cataratas das quartas do Paranaense e ficou no empate com a Assoeva (RS) na ida da semifinal da Liga.

Este será o terceiro jogo entre as equipes no ano. Na primeira fase da Série Ouro, o Cascavel venceu em casa por 6 a 2 e fora por 5 a 0. Os placares surpreenderam, pois o confronto é um dos mais acirrados da atual temporada no Estado.

AS EQUIPES

Para o compromisso desta noite, o técnico Nei Victor não conta apenas com Adeirton, que se recupera da cirurgia de ligamento no tornozelo. Já o técnico Baiano não conta com ala Suelton nem com o pivô Banana, ambos por suspensão.

Interpol alerta para ameaça terrorista

O secretário geral da Interpol, Jurgen Stock, advertiu em evento realizado em Doha, ontem, que o terrorismo e a segurança cibernética são ameaças crescentes para os grandes eventos esportivos. Em discurso durante conferência sobre segurança na capital do Qatar, país que vai sediar a Copa do Mundo de 2022, Stock garantiu que o espectro das ameaças, entre as quais está também a violência dos hooligans, também existe nos grandes eventos esportivos. "Infelizmente estas ameaças estão crescendo, estão se internacionalizando e são cada vez mais complexas, o que requer mais do que nunca o reforço da cooperação entre diferentes agências", disse Stock, que citou como exemplo os problemas com torcedores organizados na Eurocopa 2016, na França, os ataques cibernéticos contra os Jogos Olímpicos do Rio de Janeiro e o risco de ataques terroristas durante a próxima Copa do Mundo da Rússia 2018.

PREVISÃO DO TEMPO

CASCAVEL

Quarta 08/11/2017 — Pancadas de chuva isoladas e alguma trovoada

Quinta 09/11/2017 — Parcialmente nublado com alguma trovoada à tarde

Sexta 09/11/2017 — Parcialmente nublado com alguma trovoada à tarde

CRESCENTE	CHEIA	MINGUANTE	NOVA
26/11/15:02	03/12/13:46	10/11/18:36	18/11 - 09:42

Loterias CAIXA

NOSSOS RESULTADOS SÃO INFORMATIVOS E NÃO SUBSTITUEM OS RESULTADOS OFICIAIS.

FEDERAL concurso 5229

1º prêmio	63.514
2º prêmio	51.683
3º prêmio	27.552
4º prêmio	72.292
5º prêmio	29.713

DUPLA SENA concurso 1713
1º sorteio: 01 13 24 36 44 50
2º sorteio: 19 25 35 36 37 46

LOTOMANIA concurso 1811
02 10 26 35 43 46 53
54 55 60 66 67 69
74 81 82 88 89 91 93

QUINA concurso 4524
29 34 40 54 79

LOTOFÁCIL concurso 1582
01 02 05 07 08 10
11 14 16 17 18
19 23 24 25

TIMEMANIA concurso 1102
11 12 29 30
35 38 71

MEGASENA concurso 1984
21 29 32 35 43 50

TIME DO AMERICANO - RJ

Casamento coletivo em Pato Bragado

O Instituto do Registro Civil de Pessoas Naturais do Estado do Paraná realiza amanhã a concretização de um sonho para vários casais. O "Dia do Sim", ação integrante do Projeto "Irpen na Comunidade", oficializa, às 17h, no Centro Cultural, a união de 22 casais de Pato Bragado. Os casamentos serão gratuitos para toda a comunidade.

Novo Conselho de Educação

Tomou posse o novo Conselho Municipal de Educação nomeado pelo Decreto 206/2017, que exercerá mandato de dois anos em Serranópolis do Iguaçu. Entre os integrantes estão diversos representantes de diferentes segmentos da sociedade. Os membros são: Lorena Inês Andriollo Malacarne (presidente), Ana Paula Batista (vice) e Lorecí Aparecida Wickert Elsenbach (secretária).

Cidadãos honorários

Líderes cooperativistas são homenageados

Cascavel - Os seis principais líderes cooperativistas da região oeste do Paraná: Alfredo Lang, presidente da C. Vale; Dilvo Grolli, presidente da Coopavel; Irineo da Costa Rodrigues, presidente da Lar; Ricardo Chapla, presidente da Copagril, Valter Pitol, presidente da Copacol e Valter Vanzella, presidente da Frimesa; receberão nesta sexta-feira, em Cascavel, o título de Cidadão Honorário do Oeste do Paraná oferecido pela Amop (Associação dos Municípios do Oeste do Paraná).

De acordo com o prefeito de Matelândia e presidente da Amop, Rineu Menoncin, o Teixeirinha, a homenagem é mais do que merecedora: "São homens que fizeram e fazem a diferença no processo de desenvolvimento da região em que vivemos. Estão à frente de cooperativas colossais, que induzem a geração de emprego e renda e que elevaram em muito a qualidade de vida de centenas de milhares de pessoas em vários municípios", destaca.

Juntas, as seis cooperativas faturam em torno de R$ 22,4 bilhões por ano e empregam cerca de 120 mil pessoas.

O evento será realizado a partir das 20h, no Tuiuti Esporte Clube, com a entrega do 12º Prêmio Amop de Jornalismo, que na edição deste ano inova com a introdução da categoria Web, voltada a sites e blogs. A divulgação dos finalistas do Prêmio Amop de Jornalismo será nesta quarta-feira, pelo Facebook da Amop. Este ano, o tema foi Agronegócio, rendendo dezenas de reportagens nas cinco categorias inscritas.

DIVULGAÇÃO

Dilvo Grolli, presidente da Coopavel

DIVULGAÇÃO

Alfredo Lang, presidente da C.Vale

DIVULGAÇÃO

Valter Pitol, presidente da Copacol

DIVULGAÇÃO

Valter Vanzella, presidente da Frimesa

DIVULGAÇÃO

Irineo da Costa Rodrigues, presidente da Lar

DIVULGAÇÃO

Ricardo Chapla, presidente da Copagril

Aos 54 anos, C.Vale amplia industrialização

Palotina - A C.Vale chega aos 54 anos com 19.715 associados e 8.900 funcionários. Depois de ser fundada por 24 pessoas, em 7 de novembro de 1963, a C.Vale alcançou a condição de segunda maior cooperativa do Brasil. "É uma alegria ver uma ideia se tornar realidade beneficiando muitos produtores, gerando milhares de empregos, melhorando a vida de muita gente e incrementando a arrecadação de tributos", avalia o presidente da cooperativa, Alfredo Lang.

Os benefícios cresceram principalmente após o processo de agroindustrialização. "A fórmula de agregarmos valor transformando grãos em carne trouxe muitas vantagens. Os associados ampliaram sua renda, muitas pessoas passaram a ter novas oportunidades de trabalho e a cooperativa cresceu e se fortaleceu", resume Lang.

Ele prevê ainda mais benefícios com a criação de um sistema de integração para produção de tilápias. A C.Vale coloca em operação agora em novembro um abatedouro capaz de processar 150 mil peixes/dia.

Cascavel já vive o clima da Expovel

Cascavel - No próximo dia 10 serão abertos os portões da 38ª edição da Expovel (Exposição Feira Agropecuária, Industrial e Comercial de Cascavel). A cidade e a região já vivem o clima do evento, diante das atrações previstas para este ano. A entrada será gratuita todos os dias.

Os shows ficarão por conta de Barreto e Campo Grande e João Neto e Frederico, no dia 10/11, Maiara e Maraísa (11/11), Zé Neto e Cristiano (12/11) e Gusttavo Lima (14/11). As apresentações vão ocorrer no Pavilhão da Indústria e Comércio e os ingressos já estão à venda.

A 38ª Expovel mais uma vez contará com o Bruttus Rodeio Show, presente de 12 a 15 de novembro, Exposição de Pequenos Animais, Leilões e Julgamentos, Campeonato dos Três Tambores, Parque de Diversão, Praça de Alimentação e pela primeira vez, um bar suspenso a 30 metros de altura à disposição dos visitantes da feira.

EXPO PALOTINA SERÁ ABERTA AMANHÃ

Palotina - Será aberta amanhã a edição 2017 da Expo Palotina. Até domingo (12) inúmeras atrações vão movimentar o Parque de Exposições João Leopoldo Jacomel, numa promoção do Conselho Gestor, que congrega 54 entidades e que conta com apoio da prefeitura e da Câmara de Vereadores. A solenidade de abertura da Expo Palotina está programada para as 21h, quando também ocorre o início do rodeio, que neste ano terá a narração do renomado locutor Marco Brasil. Antes da solenidade haverá a abertura de restaurantes e lanchonetes e também da exposição de animais, indústria, comércio e serviços. O Palco Cultural terá a apresentação de valores locais sempre a partir das 19h30. Às 23h é a vez do grupo Raça Negra sacudir a galera na Tenda de Shows.

Interditado

Laudo vai apontar se prédio inclinou

Toledo – Em duas semanas deverá estar concluído o laudo técnico envolvendo o prédio de três andares interditado no começo do mês pela Defesa Civil no Jardim La Salle, na cidade de Toledo.

Na noite do dia 30 de outubro, os apartamentos precisaram ser evacuados às pressas por conta do risco de desabamento provocado pelas intensas chuvas registradas nas últimas semanas. O laudo mostrará se de fato houve algum tipo de alteração estrutural nos últimos dias. O prédio está sustentado provisoriamente por barras de ferro, para reforçar os pilares que teriam cedido por conta das chuvas.

Na manhã de ontem, o prefeito de Toledo, Lucio de Marchi, secretários municipais, representantes da Secretaria de Segurança e Trânsito e do Corpo de Bombeiros se reuniram para falar sobre o trabalho da Defesa Civil e apresentação do Plano de Contingência que estabelece as diretrizes para situações de emergências. Em pauta: ainda os estragos da chuva registrados nas últimas duas semanas no Município.

O condomínio alvo da interdição pela Defesa Civil fica na Rua Primavera, nas proximidades do Lago Municipal. A interdição foi determinada em virtude de problemas estruturais verificados após fiscalização. Moradores relatam que o piso cedeu alguns centímetros, levando a estrutura a inclinar para o lado, deixando todos temerosos com a possibilidade de desmoronamento do prédio.

As pessoas tiveram no máximo 30 minutos para retirar seus pertences dos apartamentos antes de ser feita a interdição total, que também se estendeu para uma quadra situada na frente do condomínio.

Ao todo, são 18 apartamentos, sendo 17 ocupados na hora do incidente. A obra foi construída em 1994, de acordo com informações repassadas pelos engenheiros responsáveis à Defesa Civil de Toledo.

DIVULGAÇÃO

Prédio foi evacuado para garantir a segurança dos moradores: suspeita é de que as chuvas tenham comprometido a estrutura

Os moradores que estavam nos apartamentos na hora do incidente contaram que ouviram dois estrondos, um na parte da manhã e outro no período da tarde. Na mesma data, à noite, os moradores perceberam no térreo a presença de recalque em torno dos pilares, causando temor.

Oito do total de 18 apartamentos pertencem a uma imobiliária da cidade, que já acionou o seu departamento jurídico informando que todas as medidas de segurança passaram a ser adotadas desde o comunicado do problema.

Alguns moradores buscaram abrigo na casa de familiares e amigos até que a situação seja resolvida. A Defesa Civil também ofereceu acolhimento para as famílias que não têm opção para onde ir.

●VANDRÉ DUBIELA

Guaíra sedia etapa do Cicloturismo

Guaíra - A 13ª etapa do 5º Circuito Regional de Cicloturismo está marcada para o dia 19 de novembro. O Município sede desta etapa é Guaíra, que tem como ponto de concentração a Associação Cultural e Esportiva de Guaíra, também conhecido como Clube Japonês.

Os participantes devem chegar no local a partir das 6h30 para a confirmação da inscrição e tomar café da manhã. A largada será às 8h30. O almoço será servido às 12 horas. Haverá camiseta personalizada da etapa para os 250 primeiros inscritos e sorteio de diversos brindes, entre eles três bicicletas aro 29.

Dois trajetos estão organizados para a etapa, o maior é de 42 quilômetros e o menor de 27 quilômetros. O grau de dificuldade em ambos os trajetos é considerado leve, sendo percorridos em estradas de chão, pedra irregular e asfalto. Alguns dos atrativos visitados durante o percurso são: igreja de pedra, trilha das trincheiras Guerra do Paraguai, vista do lago de Itaipu.

Palmeiras imperiais vão adornar canteiros centrais

Quatro Pontes - O Governo de Quatro Pontes iniciou nesta semana o plantio de árvores no canteiro central da Avenida Presidente Epitácio. De acordo com a responsável pelo Departamento de Meio Ambiente, Rosa Sulzbach, neste primeiro momento serão plantadas 90 palmeiras imperiais, ambas com um porte avançado, em torno de seis metros de altura cada. Rosa avalia o reflorestamento da avenida de forma positiva, tendo em vista a pouca, ou nenhuma sombra existente no local.

A moradora da avenida, Carla Crack, comemorou, e disse que esta ideia foi muito boa, citando exemplo de outras cidades que também tem a palmeira imperial como árvore destaque, dizendo que a Avenida ficará mais arborizada e bonita.

Corbélia dá início à campanha de Natal

Corbélia - O Natal é a época mais desejada para o comércio de Corbélia. A expectativa é de crescimento nas vendas deste ano. Com intuito te valorizar as compras no comércio local, a Associação Comercial e Industrial de Corbélia promove um Natal recheado de prêmios para os consumidores. Comemorando também os 40 anos da entidade, a associação lançou a campanha "Acicorb 40 anos! 40 prêmios de Natal para você". O sorteio será no dia 31 de dezembro na Praça Guadalajara, junto às comemorações de Réveillon.

A distribuição de cupons começou esta semana. A cada R$ 20 em compras o consumidor terá direito a um cupom, podendo atingir até 30 cupons por compra. De acordo com o presidente da Acicorb, Edinaldo Barbosa da Silva Junior, a campanha vem ao encontro com anseio dos comerciantes de incentivo às compras no comércio local, e também com o objetivo de presentear o maior número de pessoas possível dentro do aniversário da entidade. "Este ano completamos 40 anos de criação, e nada mais justo que presentear Corbélia com muitos prêmios. Uma parceria com o próprio comércio arrecadou boa parte destes prêmios, com vale compras, relógio, ventiladores, enfim, cada empresário auxiliou da maneira que pode para realizarmos uma festa linda".

Trinta e oito empresas associadas ACICORB aderiram à campanha. Serão distribuídos 100 mil cupons. A campanha é realizada até o fechamento do comércio no dia 31 de dezembro.

INDICADORES ECONÔMICOS

DÓLAR 07/11

	% dia	compra	venda	% mês
COMERCIAL	+0,6%	3,2760	3,2770	+0,1%
PTAX (BC)	-0,4%	3,2727	3,2733	-0,1%
PARALELO	+0,3%	3,2100	3,4600	+0,3%
TURISMO	+0,3%	3,2100	3,4400	+0,3%
EURO	-0,4%	3,7888	3,7902	-0,6%

US$ 1 É IGUAL A:		MOEDAS X REAL	
Iene	114,24	Iene	R$ 0,0287
Libra est.	0,7617	Libra est.	R$ 4,30
Euro	0,8636	Peso arg.	R$ 0,19
Peso arg.	17,67	R$1: 1.722,06 guaranis	

POUPANÇA - TR

Período/ depósitos...	Poup. antiga até 3/5/12	Poup. nova part. 4/5/12	TR
4/10 a 4/11	0,5000	0,4690	0,0000
5/10 a 5/11	0,5000	0,4690	0,0000
6/10 a 6/11	0,5000	0,4690	0,0000
7/10 a 7/11	0,5000	0,4690	0,0000
8/10 a 8/11	0,5000	0,4690	0,0000

BOVESPA 07/11

IBOVESPA: -2,55% 72.414 pontos

Ações	%	R$
Petrobrás PN	-5,34%	16,50
Vale ON	-2,39%	33,52
Bradesco PN	-3,05%	32,75
Brasil ON	-5,01%	31,46
Usiminas PNA	-8,68%	8,10
Localiza ON	+5,35%	60,22

ÍNDICES DE INFLAÇÃO

Índice em %	SET	OUT	ano	12m
IPCA (IBGE)	0,16	-	1,78	2,54
IGP-M (FGV)	0,47	0,20	-1,91	-1,41
IGP-DI (FGV)	0,62	-	-2,03	-1,04

REAJUSTE DE ALUGUÉIS

Índice	SET	OUT	NOV
IGP-M (FGV)	0,9829	0,9855	0,9859
IGP-DI (FGV)	0,9839	0,9896	-

* Correção anual. Multiplique valor pelo índice

SELIC ANUAL: 7,50% | TJLP: 7,00%/ano

TABELA DO IR

BASE (R$)	Alíq. %	deduzir
Até 1.903,98	-	-
De 1.903,99 até 2.826,65	7,5	142,80
De 2.826,66 até 3.751,05	15	354,80
De 3.751,06 até 4.664,68	22,5	636,13
Acima de 4.664,68	27,5	869,36

Dedução p/ dependente: R$ 189,59; **IR 2017:** a 8ª parcela vence em 30/11, com juros Selic de 5,62%.

SAL. MÍNIMO PR (abr/17 a fev/18)

I	R$ 1223,20	III	R$ 1315,60
II	R$ 1269,40	IV	R$ 1414,60

Em reais. *Faixa II: empregados domésticos.

OUTROS INDICADORES

	SET	OUT	NOV
TJLP (%)	7,00	7,00	7,00
Sal. mínimo	937,00	937,00	937,00
UPC	23,51	23,54	23,54

CUSTO DA CONSTRUÇÃO (CUB)

R$/m2	SET	OUT	%m	%ano	%12m
Paraná	1.422,46	1.425,94	0,24	3,19	7,50
Norte	1.454,53	1.456,76	0,15	5,05	5,19
Oeste	1.452,02	1.453,76	0,12	3,43	4,12

PREVIDÊNCIA COMP. OUTUBRO

Empresário/empregador
Contribui com 11% sobre pró-labore, entre R$ 937,00 (R$ 103,07) e R$ 5.531,31 (R$ 608,45), através de GPS.

Autônomo
1) Quem só recebe de p. físicas: recolhe 20% entre R$ 937,00 (R$ 187,40) a R$ 5.531,31 (R$ 1.106,26). 2) Recebe de p. jurídicas: a empresa recolhe 11% sobre o máximo de R$ 5.531,31 (R$ 608,45) e desconta do autônomo. 3) Recebe de jurídicas e físicas: desconto de 11% sobre o que recebe de jurídicas até R$ 5.531,31 (R$ 608,45). Se não atingir este teto, recolhe 20%, sobre a diferença até R$ 5.189,82. 4) Aut. especial:sobre R$ 937,00, recolhe 5% (donas de casa, Lei 12.470/2011) ou 11% (demais especiais), mas só aposenta por idade..

Facultativo
Contribui com 20% sobre valores entre R$ 937,00 (R$ 187,40) a R$ 5.531,31 (R$ 1.106,27), por carnê.

Assalariados

Salários até R$ 1.659,38	8%
de R$ 1.659,39 até R$ 2.765,66	9%
de R$ 2.765,67 até R$ 5.531,31	11%

Emp. domésticos	Alíq. %	R$ mín	R$ máx
Empregado	8 a 11	74,96	608,45
Empregador	12	112,44	663,76
Total	20 a 23	187,40	1.272,21

Venc.: emp. 20/11, físicas 16/11 domésticos 07/11

MERC. RURAL

PREÇO PRODUTOR (DERAL/SEAB)

Em 07/11	PR	DIA	30d.	Casc.
SOJA	62,93	-0,9%	4,6%	62,50
MILHO	22,34	0,0%	7,4%	22,50
TRIGO	33,39	0,1%	3,1%	34,00
BOI GORDO	138,55	0,0%	-1,0%	140,00
FRANGO	2,68	0,0%	0,0%	-

Soja, milho e trigo sc 60kg, boi gordo arroba e frango kg

BOLSA DE CHICAGO

Em 07/11	CONT.	FECH.	DIA	30d.
SOJA	nov/17	986,00	2,00	1,4%
FARELO	dez/17	315,50	-0,60	-1,2%
MILHO	dez/17	347,75	-0,25	-0,6%
TRIGO	dez/17	427,25	-3,50	-3,7%

Em Pontos. 1 ponto =1 centavo de dólar/bushel na soja (27,2kg), milho e trigo (25,4kg) e US$ tonelada curta no farelo (907kg). DIA: variação em pontos

LOTES/ATACADO (AgDOSSIÊ:DINHEIRO)

Em 07/11	PRAÇA	R$/sc	SEM	30d.
SOJA	Cascavel	68,50	0,7%	4,6%
SOJA	Paranaguá	73,80	-0,3%	3,2%
MILHO	Cascavel	27,00	1,9%	8,0%

Duplicação Toledo/Marechal

Sem sinal de recursos, frente de trabalho nem pensa no retorno às obras

Marechal Cândido Rondon - Anunciado pelo ministro dos Transportes, Mauricio Quintella, há cerca de duas semanas, os R$ 49 milhões para retomar as obras de duplicação da BR-163, nos 38,9 quilômetros entre Toledo e Marechal Cândido Rondon, são rodeados por mistérios e dúvidas.

Segundo apurado pela reportagem, apesar do anúncio do ministro, não se sabe de onde esses recursos sairão. Quintella afirmou que o empenho seria feito ainda em 2017, mas na reta final dos trabalhos no Congresso Nacional neste ano a votação para liberação da verba ainda não passou por lá.

Conversas de bastidores dão conta que, como não existe essa previsão orçamentária, os valores poderão ficar só na promessa, pelo menos por enquanto.

A obra que começou em 2015 e que está parada desde agosto passado, deveria ter sido concluída ainda em outubro de 2017, mas conta apenas com seis quilômetros duplicados e mesmo assim inacabados.

Procurada, a construtora informou que não foi formalmente comunicada do novo repasse federal. Para os 13% de duplicação concluídos, o governo já teria liberado os recursos, ocorre que a frente de trabalho que estava na base de Marechal Cândido Rondon foi desfeita há cerca de três meses. Ali existe apenas o setor administrativo da Construtora Castilho e os profissionais que trabalhavam na duplicação foram dispensados ou remanejados para outras obras na Região Norte do País ou no interior de São Paulo.

Oficialmente ninguém na empresa quis se manifestar, mas o Jornal **O Paraná** apurou que, mesmo que os recursos fossem liberados ainda este ano, a construtora não tem como retomar os trabalhos, justamente por não ter frente pronta para a operacionalização.

Todo o trecho da BR-163 a ser duplicado tem previsão orçamentária de R$ 306,5 milhões, o que indica que, mesmo que os R$ 49 milhões sigam para a construtora e considerando o que já foi feito, ainda restam cerca de R$ 200 milhões para a conclusão da pista dupla. A construtora conseguiu prorrogação de prazo para conclusão dos trabalhos e ele foi estendido para o fim do ano que vem. Não há previsão legal de reajuste dos valores.

SILÊNCIO ABSOLUTO

A reportagem tem tentado insistentemente contato com algum responsável do Ministério dos Transportes desde o início da semana passada para falar sobre a liberação dos recursos. Apesar das tentativas e dos questionamentos enviados por email, não houve retorno.

RISCO DE DETERIORAÇÃO

Até agora há seis quilômetros duplicados, mas eles não foram liberados para tráfego pois não estão concluídos. O que causa temor em líderes regionais é o risco de deterioração do que está pronto, especialmente porque não há os acabamentos necessários para proteger o pavimento.

●JULIET MANFRIN

AÍLTON SANTOS

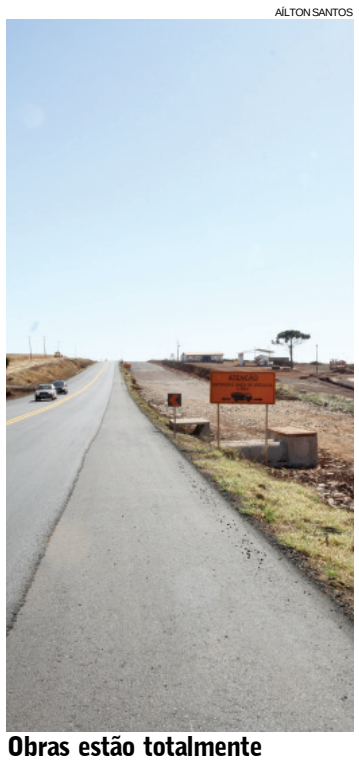

Obras estão totalmente paradas há quase três meses e não há previsão para retorno

TRECHO ENTRE AS DEZ PIORES DO PAÍS

Levantamento feito pela CNT (Confederação Nacional do Transporte) mostra que mais da metade das rodovias do Paraná estão "regulares, ruins ou péssimas". O estudo analisou 105.814 km de vias pavimentadas em todo o País. Do total, 8,9% foi classificado como "ótimo"; 29,3% como "bom"; 33,6% como "regular"; 20,1% como "ruim"; e 8,1% como "péssimo". No caso do Paraná, dos 19.663 km pavimentados, 6.336 km estão no levantamento. A maior parte (35,5%) foi considerada "regular", seguida de "bom" (30,9%), "ruim" (20,8%), "ótima" (9,2%) e "péssima" (3,6%). As rodovias concentradas entre os municípios paranaenses de Barracão e Cascavel entraram para a lista das "dez piores ligações rodoviárias" do Brasil. No ponto, há trechos da BR-163, PR-163, PR-182 e PR-582.

Panorama regional

regional@oparana.com.br

Assistência social no oeste

A secretária estadual de Família e Desenvolvimento Social e primeira-dama do Paraná, Fernanda Richa, e o presidente da Itaipu Binacional, Luiz Fernando Vianna, assinaram acordo de cooperação técnica para reforçar o trabalho de assistencial social aos moradores do oeste do Paraná. O Estado vai dispor de base de dados que identifica famílias em situação de vulnerabilidade e vai auxiliar programas da binacional em 53 cidades da região.

DIVULGAÇÃO

Recenseadores

Os recenseadores do IBGE (Instituto Brasileiro de Geografia e Estatística) estão em Nova Santa Rosa realizando a coleta de informações para o Censo Agropecuário 2017. No Município, o trabalho será feito pelos recenseadores Douglas Alexandre Ickert, Marcos André Rodrigues Signorelli e Ozana Bispo da Silva Simão.

372 mil propriedades

No Paraná, 1.350 recenseadores devem visitar 372 mil empreendimentos agropecuários. Será feito um levantamento das informações sobre a estrutura, a dinâmica e a produção de todos os estabelecimentos agropecuários do Brasil. O Censo Agropecuário é a principal investigação estatística e territorial sobre a produção rural do País.

Acupuntura

A mais nova conquista é comemorada pelos trabalhadores em cooperativas das regiões norte, noroeste e do médio oeste do Estado do Paraná. A partir de 20 de novembro, uma unidade móvel - um ônibus totalmente equipado - vai percorrer as cooperativas, facilitando o acesso dos trabalhadores ao tratamento com acupuntura.

Salto Caxias

Nesta quinta-feira, Boa Vista da Aparecida receberá a visita do chefe da Casa Civil do Estado do Paraná, Valdir Rossoni e o presidente do IAP (Instituto Ambiental do Paraná) Luiz Tarcísio Mossato Pinto. Na oportunidade, será realizada a cerimônia de assinatura da portaria que altera o zoneamento do plano diretor ambiental de conservação e uso do reservatório do entorno da Usina Hidrelétrica Governador José Richa (Usina de Salto Caxias).

Ecoponto

A Prefeitura de Toledo não descarta ainda este ano viabilizar a implantação do Ecoponto, local específico para a destinação de materiais. Com o projeto já concluído e o local de instalação já aprovado em audiência, a Secretaria de Meio Ambiente está atrás de parcerias para a implementação da estrutura. O Ecoponto deverá ser estruturado nas proximidades da Guarda Municipal.

ProCaxias

O presidente do Consórcio ProCaxias, prefeito de Boa Vista da Aparecida, Leonir dos Santos, disse que é mais um avanço no crescimento e desenvolvimento da região dos lagos e essa conquista demonstra a dedicação, empenho, profissionalismo e a força de união do grupo. "É mais um avanço no crescimento de nossa região. Essa alteração no plano diretor ambiental da região dos lagos nos proporcionará uma maior área aproveitável".

Beneficente

DIVULGAÇÃO

Nesta sexta-feira, a Orquestra de Sopros de Marechal Cândido Rondon realiza show beneficente em comemoração ao aniversário de 40 anos. A apresentação será no Clube Concórdia, às 20h. Toda a renda será revertida para a Apae do Município.

Vírus em ação

Saúde confirma 11 mortes por gripe

Somente na 9ª Regional de Foz do Iguaçu houve nove óbitos

Foz do Iguaçu - Das 264 casos de gripe no Paraná neste ano, 42 foram no oeste e, das 46 mortes em todo o Estado, 11 foram na região. Os dados são do boletim da Sesa (Secretaria de Estado da Saúde), que tem como base a última atualização no mês de outubro. A regional com maior número de confirmações e de mortes é a 9ª de Foz do Iguaçu.

Somente de Influenza A H3 sazonal foram 15 diagnósticos positivos neste ano, até o mês passado. Destes, seis evoluíram para a morte, índice de letalidade de 40%. A Influenza B somou 13 casos naquela regional, sendo que três pacientes morreram, letalidade de 23%.

Sozinha, a Regional acumula 28 casos e nove mortes. A cidade com maior índice, tanto de contágio quanto de óbitos, é a própria Foz do Iguaçu com 22 contágios e oito mortes.

Em seguida vem a 10ª Regional de Saúde de Cascavel com oito casos confirmados de gripe, sendo sete de Influenza A H3 sazonal e um de H1N1, o único deste subtipo do vírus em todo o Estado neste ano. O contágio ocorreu em uma pessoa que vivia em Cascavel. Entre os casos de H3 sazonal, houve o registro de uma morte e ela ocorreu em Lindoeste, segundo o boletim.

O ciclo regional se fecha com a 20ª Regional da Saúde de Toledo onde foram seis registros de H3 sazonal e uma dessas pessoas morreu em decorrência do vírus. A morte foi na própria cidade de Toledo, onde duas pessoas foram infectadas por esse subtipo da doença. Os demais casos foram em Palotina (três) e Marechal Cândido Rondon (dois).

●JULIET MANFRIN

Vírus está circulando, alerta especialista

O chefe do Centro Estadual de Epidemiologia da Secretaria de Estado da Saúde, João Luís Trivellaro, afirma que o alerta precisa ser mantido constantemente e, apesar do período com maior incidência da influenza ser de abril a setembro, casos esporádicos podem ser registrados a qualquer momento e eles podem ser sempre letais, dependendo da condição imunológica de quem contrair o vírus.

Ele lembrar ainda que a maioria das mortes ocorreu em pessoas que não haviam sido imunizadas ano passado ou mesmo neste ano. "Isso prova a eficácia da vacina. Algumas pessoas dizem que tiveram gripe após a imunização, mas essa gripe pode ter sido uma resposta do organismo e vale lembrar que não foi a influenza", reforça.

Quanto ao elevado número de casos em Foz do Iguaçu, uma das explicações, segundo Trivellaro, está na localização: "Além de estar na fronteira, é uma cidade turística e recebe milhares de visitantes, consequentemente o vírus circula mais".

Diante de todos esses aspectos, Trivelarro reforça a necessidade de manter hábitos de higiene como lavar com frequência as mãos, manter locais sempre bem arejados, evitar cobrir a boca com as mãos no momento de tossir, usando para isso sempre a dobra do cotovelo e abusar do álcool em gel. "Além da imunização àqueles que há a indicação, manter esses cuidados ajuda a prevenir, sempre", conclui.

OMS recomenda restrição do uso de antibióticos em animais saudáveis

Curitiba - A Organização Mundial da Saúde recomendou ontem a restrição completa do uso de antibióticos em animais que não estão doentes. A prática é adotada para promover o crescimento de animais e para a prevenção de doenças. Mesmo o uso para o tratamento de doença já instaurada deve ser contido, recomenda a organização.

A medida se faz necessária, diz a OMS, porque o uso excessivo e indevido de antibióticos em animais e seres humanos está contribuindo para uma crescente ameaça de resistência aos antibióticos - o que faz com que muitos tratamentos existentes deixem de ser eficazes.

As diretrizes da OMS chamam a atenção para o consumo excessivo desses medicamentos no setor animal. Em alguns países, 80% do consumo total dos antibióticos tem origem animal (carne, lácteos, ovos).

"Muitos medicamentos usados no processo de produção de comida animal são idênticos, ou muito similares, aos usados em seres humanos", informa a publicação da entidade.

Essa prática, diz a OMS, "contribui para a disseminação de bactérias resistentes, que podem ser transmitidas para seres humanos via alimentação ou outras rotas de transmissão".

Um estudo de revisão (quando pesquisadores analisam os dados de outros estudos publicados) mostrou que experiências de restrições no uso de antibióticos em animais reduziram a resistência bacteriana nesse grupo em 39%. A pesquisa foi publicada ontem no The Lancet Planetary Health.

Aduana argentina terá apoio na alta temporada

ADILSON BORGES

Reforço na fiscalização deve diminuir filas na entrada e na saída da Argentina

Foz do Iguaçu - A Comissão de Migração de Puerto Iguazu anunciou que ampliará o quadro de funcionários para atender a alta temporada na fronteira.

A demora para ultrapassar a aduana na Argentina é um dos principais gargalos do turismo das Três Fronteiras, pois acumula filas de veículos na Ponte Tancredo Neves e entorno de até duas horas.

O reforço começará antes do Natal e seguirá até depois do Carnaval. Ao todo, 30 inspetores migratórios serão transferidos de outras partes do país para atender a demanda no período. Em junho de 2017 cerca de 1 milhão de pessoas passaram pela aduana argentina. O aumento do efetivo visa também intensificar o controle de produtos ilegais que entram no país pelas fronteiras que ligam Brasil e Argentina.

Professores de inglês são capacitados

Marechal Cândido Rondon - Parte dos professores de língua inglesa da rede municipal de Marechal Cândido Rondon participou ontem, no auditório da prefeitura, da terceira etapa de formação continuada. A capacitação foi feita pelo professor Alex Tamulis.

A aquisição do material foi feita pela prefeitura no início deste ano. O investimento nos livros didáticos foi de R$ 80 mil. Cada aluno recebeu ainda um encarte que trabalha as datas comemorativas, um kit que contém um CD-ROM, que em casa os alunos poderão usar no computador, com jogos relacionados aos conteúdos que estão com as disciplinas, como também atividades complementares.

DIVULGAÇÃO

Capacitação envolveu professores da língua inglesa em Rondon

Workshop discute inovações no setor avícola

Foz do Iguaçu *- O 5º Workshop Sindiavipar: Avicultura do Brasil para o Mundo, promovido pelo Sindicato das Indústrias de Produtos Avícolas do Estado do Paraná, será realizado dias 9 e 10 de novembro, no Hotel Mabu Thermas Resort, em Foz do Iguaçu. Nesses dois dias de programação, o Estado líder em produção e exportação de carne de frango será palco de debates sobre mercado, sanidade e bem-estar animal, além de gestão e custos de produção. O objetivo é reunir especialistas, pesquisadores e empresas do setor para propor soluções inovadoras, mantendo a excelência do segmento.*

Serão dez palestrantes. Entre eles estão o representante Regional da Organização Mundial de Saúde Animal para as Américas, Luís Barcos, com sua palestra "OIE- Sanidade Avícola"; o presidente da Associação Brasileira de Proteína Animal, Francisco Turra, que abordará Perspectivas da Avicultura de Corte; e o diretor-presidente da Agência de Defesa Agropecuária do Paraná, Inácio Kroetz, com a palestra Defesa Sanitária: Como superar nossos desafios.

Além dos debates, o workshop também receberá, na noite do dia 9, o tradicional Jantar do Galo, que reunirá os principais representantes da cadeia produtiva avícola do país para uma confraternização.

Carteira Nacional de Habilitação

Detran alerta para golpe em redes sociais

Curitiba - O Detran (Departamento de Trânsito do Paraná) alerta para golpes que oferecem facilidades em regularizar ou conquistar a CNH (Carteira Nacional de Habilitação). Anúncios em redes sociais prometem retirar pontuação, eliminar processos de suspensão ou cassação do direito de dirigir, além da própria venda de CNH falsa pela internet.

O golpe consiste na oferta de burlar etapas do procedimento administrativo do Detran, pedindo dinheiro antecipado para a realização dos supostos serviços. Os estelionatários usam até nomes e fotos de servidores do órgão na tentativa de ganhar a credibilidade das vítimas.

"Eles usam redes sociais e grupos de compra e venda de produtos usados. Todo o contato é pela internet, nunca marcam encontros presenciais e pedem dinheiro antecipado. Os pagamentos são por depósito bancário ou boleto e o golpe chega a custar até R$ 4 mil, de acordo com denúncias recebidas", explica o diretor-geral do Detran, Marcos Traad.

"O Departamento investe continuamente em tecnologia e segurança. O controle dos documentos e procedimentos é rígido, dentro e fora da instituição. Usamos o que há de mais moderno em sistemas de informação, verificação biométrica e fotos para evitar qualquer tipo de fraude", garante.

PERIGO

Além de perder dinheiro com facilidades que não existem, quem cai no golpe é usado para obtenção de empréstimos e compras de bens. Os golpistas pedem o envio de números de documentos, assinaturas e até as digitais do candidato. Ao fornecer essas informações o usuário dá margem para outros golpes, além do aplicado para a CNH.

DENÚNCIAS

Qualquer denúncia envolvendo a comercialização de Carteira Nacional de Habilitação ou de facilidades ilegais em processos da autarquia pode ser feita ao Detran, por meio da ouvidoria. O serviço está disponível no site *www.detran.pr.gov.br* e o órgão encaminha todas as denúncias recebidas às autoridades competentes.

Polícia Federal cumpre mandados no Paraná

Curitiba - A Polícia Federal cumpriu ontem mandados de busca e apreensão e de prisão no Paraná na Operação Marcapasso, desencadeada pela PF do Tocantins e que se estendeu, além do Paraná, para São Paulo, Goiás, Bahia, Ceará, Pará, Mato Grosso, Mato Grosso do Sul e no Distrito Federal.

Segundo as investigações, os envolvidos no esquema são acusados de fraudar licitações no Tocantins para adquirir órteses, próteses e materiais especiais de alto custo para o sistema de saúde. Ao todo, foram cumpridos 12 mandados de prisão temporária, 41 de condução coercitiva e 84 mandados de busca e apreensão em todo o Brasil.

Conforme a Polícia Federal, a investigação começou quando sócios de uma empresa foram presos em flagrante ao fornecerem à Secretaria Estadual de Saúde do Tocantins, produtos com prazos de validade de esterilização vencidos. O esquema beneficiaria empresas, médicos, empresários e funcionários públicos.

Homem morre atropelado em Matelândia

Matelândia - Um homem de 61 anos morreu, na madrugada de ontem, ao ser atropelado na PR-590, em Matelândia. De acordo com a PRE (Polícia Rodoviária Estadual), Seno Miguel Jesse atravessava a rodovia, na altura do KM 7, quando foi atingido por um Fiesta com placas de Ramilândia. O condutor, de 31 anos, disse que não conseguiu ver o homem e não teve tempo de parar.

O corpo de Seno foi encaminhado ao IML (Instituto Médico Legal) de Cascavel.

SÃO MIGUEL | BPFron apreende maconha

BPFRON

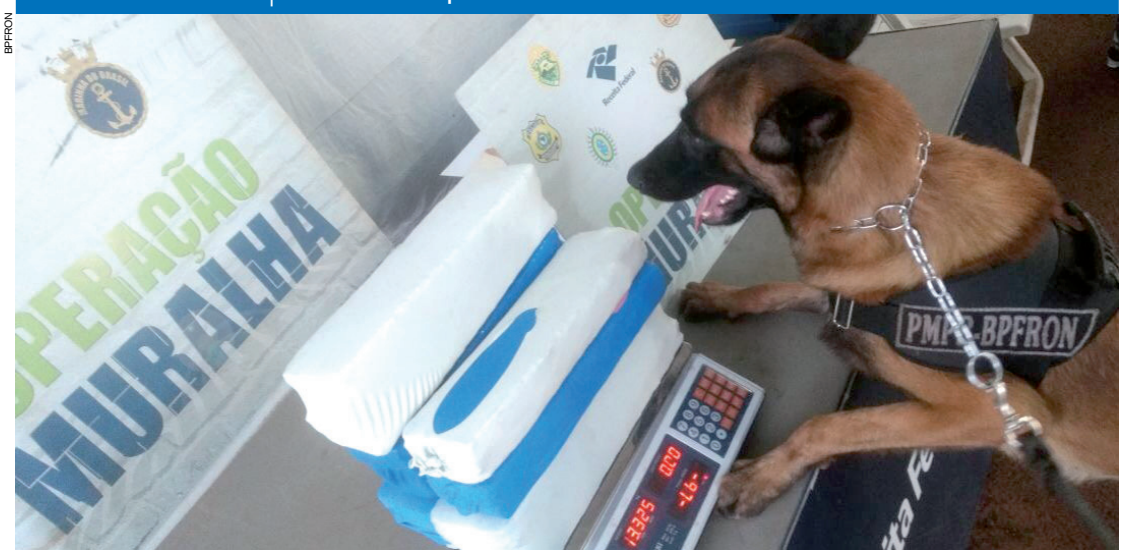

Um homem foi preso na noite de segunda-feira na praça de pedágio em São Miguel do Iguaçu com 13,3 quilos de maconha. Ele estava em um ônibus que saiu de Foz do Iguaçu e tinha como destino a cidade de São Paulo, e que foi interceptado por policiais militares do BPFron (Batalhão de Polícia de Fronteira) e por servidores da Receita Federal. O entorpecente estava dentro do compartimento de bagagens e foi localizado com o apoio do cão do BPFron. Preso, o homem disse que receberia R$ 1 mil para levar a droga mas não disse a quem a entregaria.

Áreas industriais terão rede de saneamento

DIVULGAÇÃO

Representantes da Prefeitura de Foz e da Sanepar reunidos para discutir a instalação do sistema

Foz do Iguaçu - A Sanepar e a Prefeitura de Foz do Iguaçu vão iniciar a instalação do sistema de saneamento básico nas áreas industriais da cidade ainda em 2018. Serão executados três projetos diferentes para atender a demanda e a prefeitura também vai implantar a rede de galerias pluviais.

Para o Distrito Industrial do Morumbi, o projeto da Sanepar inclui o assentamento de 8 mil metros de tubulação, além da construção de uma nova estação elevatória de esgoto. As obras devem começar no próximo ano.

Para as outras áreas industriais, a Sanepar trabalha nos projetos específicos. "Algumas áreas já são atendidas parcialmente, por isso a empresa vai atuar em programas de ampliação de rede para cada local", explica o gerente da Sanepar, Nilton Perez.

Os detalhes desses projetos foram discutidos pelo gerente regional Nilton Perez e pelo secretário de Turismo, Indústria, Comércio e Projetos Estratégicos de Foz do Iguaçu, Gilmar Piolla. "A parceria vai melhorar as condições de infraestrutura do Distrito Industrial para que possamos atrair mais investimentos, gerando mais empregos e renda em nosso Município", afirma Piolla.

Maripá organiza o Arrancadão de Tratores

Maripá - Os tratores mais rápidos do mundo voltam ao Tratoródromo de Maripá para mais uma disputa do GP Brasileiro do Arrancadão de Tratores. O evento será realizado nos dias 25 e 26 de novembro, no Centro de Eventos do Município, e conta com algumas novidades nesta edição.

Além de nova arquibancada em concreto, que será coberta com sombrite, será realizado show-baile e almoço.

A programação conta com as tradicionais arrancadas da categoria Tratorshow, com tratores modificados, turbinados e nitrados, que chegam a 130 quilômetros por hora e das arrancadas dos tratores originais, que trazem a lembrança de como o evento começou.

O Zerinho Bomba Show se apresenta nos dois dias do evento, com show de manobras radicais. Os ingressos para assistir às arrancadas serão vendidos no valor de R$ 10 antecipados e R$ 15 na hora.

DIVULGAÇÃO

Os arrancadões costumam atrair pessoal de toda a região fãs da velocidade

No sábado o evento começa às 19h com as arrancadas noturnas e segue com show-baile com Grupo Caldeirão. Os ingressos para o baile serão vendidos à parte e o primeiro lote antecipado será comercializado à R$ 20. Os pontos de venda ainda não foram divulgados.

No domingo pela manhã haverá o desfile de tratores pela cidade. A saída será às 9h em frente à C.Vale. As inscrições são gratuitas. Logo após as provas será realizado almoço com boi no rolete, a partir das 11h, no Amarelão.

A edição 2017 da competição está sendo realizada pelo Automóvel Clube de Maripá com apoio da administração municipal por meio da Secretaria de Indústria, Comércio, Turismo e Desenvolvimento Econômico e patrocinadores. O Arrancadão de Tratores é um dos símbolos de Maripá e faz parte do calendário de eventos oficiais do Município.

TV TUDO

E tem mais
Para o elenco de "Se eu fechar os olhos agora" também estão escalados Xande Valois, João Gabriel D'Aleluia e Júlia Svacina.
Todos para formar um trio de detetives adolescentes que ajuda o personagem de Fagundes a investigar uma série de crimes misteriosos que acontecem na região de São Miguel.

Por última
Apenas para completar o serviço, a respeito de "Se eu fechar os olhos agora" os workshops de preparação de corpo e caracterizações de época já começaram.
Como manda a nota regra, primeiro vai estrear na GloboPlay, em data a ser definida. E na TV aberta, em janeiro de 2019. Trabalho que marca a estreia de Carlos Manga Júnior na direção artística, ao lado de André Câmara e Joaquim Carneiro.

Ponto 1
Os dirigentes da Federal Internacional de Voley, trabalhando ao lado da empresa de marketing esportivo IMG, estão em pleno giro brasileiro, muito por causa do novo pacote que será oferecido ao mercado, envolvendo mundiais, masculino e feminino, e as superligas. Conversas com emissoras da aberta e cabo.
Estão por aqui desde a semana passada.

Ponto 2
Globo, Fox e SporTV já têm confirmadas a transmissão do sorteio da Copa da Rússia, em 1º de dezembro, no Kremlin.
Tite e Edu Gastar, líderes da comissão técnica brasileira, estarão presentes. Evento marcado para dois dias depois do encerramento da "Libertadores". Olhos do mundo lá.

Distância das novelas
O nome de Julio Andrade está sempre presente na lista de autores de novelas da Globo, mas reparou que já faz um bom tempo que ele não aparece em nenhuma? Ele tem priorizado o cinema e séries como "Sob Pressão" e "1 Contra Todos"?

Mas pode ser
Este posicionamento do Julio, no entanto, não pode ser entendido como alguma coisa contra novelas. Ser avesso a elas. Ao contrário.
É só uma questão de aparecer um "bom personagem". Aí rola.

Próximos passos
Recém-chegada de Los Angeles, por conta de uma entrevista para o programa "Noches con Platanito", Maytê Piragibe agora volta suas atenções para outros projetos.
Já gravou uma participação especial em "Apocalipse", mas só para a primeira fase. Depois irá integrar os trabalhos do primeiro longa brasileiro da Netflix, "O Matador", dirigido por Marcelo Galvão.

Teatro fora
Claudio Torres Gonzaga, que trabalhou no roteiro do filme "Os Parças", soma mais um à legião de brasileiros em Portugal.
Está dirigindo dois espetáculos por lá: a versão de "Enfim, Nós", com Marta Fernandes e Ruben Silva, e "Jacaré", com o comediante português Antonio Raminhos e a brasileira Abbadhia Vieira.

Nenhum movimento
Nada se falou sobre isso até agora, nada oficial, porém são muito fortes os rumores dentro da Globo que não teremos a vinheta da Globeleza para este próximo Carnaval.
Pelo menos naquilo que diz respeito às escolas de samba do Rio.

Canal 1

Globo fecha elenco de nova série baseada em romance de Edney Silvestre

A Globo está com tudo pronto para iniciar, dia 20 agora, as gravações da minissérie em dez capítulos "Se eu fechar os olhos agora", escrita por Ricardo Linhares e baseada no romance homônimo do jornalista Edney Silvestre.
Os trabalhos terão início na cidade de Catas Altas, no interior de Minas. Depois, em janeiro, as gravações serão na cidade do Rio e arredores. Várias cidades serão usadas para compor a fictícia São Miguel, situada no interior fluminense. Tudo se passa em 1961. Elenco fechado. E enxuto. São poucos personagens, mas composto por um timaço de atores: Antônio Fagundes, Murilo Benício, Débora Falabella, Mariana Ximenes, Gabriel Braga Nunes, Jonas Bloch, Betty Faria, Milton Gonçalves, Paulo Rocha, Alexandra Martins, Gabriel Falcão, Vitor Thiré, Lidi Lisboa, Marcos Breda, Enzo Romani, Martha Nowill, Leonardo Machado, entre outros. E detalhe: esta produção marca a volta à Globo de Antônio Grassi, depois de vários trabalhos na Record, e também a participação de Renato Borghi.

GLOBO/ JOÃO MIGUEL JUNIOR

Coroa do bem

Marco Nanini encara mais um personagem de destaque nas novelas da Globo, agora como o Rei Augusto em "Deus Salve o Rei". É o pai da princesa-vilã Catarina, vivida por Bruna Marquezine. Enquanto a filha quer colocar fogo no mundo, ele preza pela paz acima de tudo.

bate-rebate

❖ Muito boa a volta do "Vídeo Game", da Angélica, no "Vídeo Show"...

❖ ... É um quadro que sempre chama atenção do público.

❖ Por tudo que já começa a acontecer, em "O Outro Lado do Paraíso", Grazi Massafera está prometendo outro grande trabalho...

❖ ... Passa a impressão que o Walcyr está lapidando a personagem nos detalhes.

❖ Joanna Fomm, em "Apocalipse", próxima da Record, será Tereza, uma mulher de fé, que criou os filhos sozinha.

❖ Assunto delicado: o "Profissão Repórter", do Caco Barcellos, vai mostrar as dificuldades no retorno de pessoas com câncer ao mercado trabalho...

❖ ... É hoje depois do futebol do campeonato brasileiro.

❖ Agnaldo Timóteo será a atração do próximo Tardes de Domingo, a partir das 18h, na Arena Carioca Jovelina Pérola Negra, na Pavuna...

❖ ... No projeto, iniciativa da Globo que promove um reencontro do público com grandes nomes da música brasileira, o cantor fará uma homenagem ao amigo Cauby Peixoto

c'est fini

"O Filme da Minha Vida", dirigido por Selton Mello, vai abrir a nona edição do Hollywood Brazilian Film Festival que acontece em Los Angeles, de 9 a 12 de novembro.
"Vermelho Russo", de Charlie Braun e "Não Devore Meu Coração", escrito e dirigido por Felipe Bragança, e o documentário "Divinas Divas", dirigido por Leandra Leal, também serão exibidos durante o festival.
Então é isso. Mas amanhã tem mais. Tchau!

horóscopo

ÁRIES
Cuidado com discussões em família ou no romance no início do dia. Evite impor suas vontades e opiniões. Vai se sair melhor se puder agir a sós no serviço. No amor, vai querer mais confiança. Palpites: 39, 57 e 12. Cor: roxo.

TOURO
Fofocas e mal-entendidos podem tumultuar a sua manhã. Adie conversas importantes ou confirme bem qualquer informação para evitar problemas. Se está a fim de alguém, abra seu coração. Palpites: 31, 40 e 04. Cor: branco.

GÊMEOS
Procure dar mais atenção às finanças. Evite gastar com coisas supérfluas. Seu coração vai pedir mais segurança no amor. Deixe claro o que quer, mas sem sufocar o par com cobranças ou ciúme. Palpites: 14, 41 e 23. Cor: preto.

CÂNCER
Tensões vão rondar seu convívio com a família: evite discutir por bobagem. Reserve um tempo para ler, estudar ou fazer suas orações. Seu jeito doce e carinhoso deve atrair muitos admiradores. Palpites: 78, 42 e 33. Cor: azul-claro.

LEÃO
O céu aconselha você a manter a discrição e não comentar seus planos nem problemas com ninguém. Há risco de se aborrecer com fofocas ou trapaças. Talvez queira manter um romance em segredo. Palpites: 16, 07 e 61. Cor: lilás.

VIRGEM
Você terá facilidade para encontrar aliados e pode fazer parcerias importantes. Só evite misturar amizade com dinheiro, pois pode ter problemas. No romance, vai querer carinho e companheirismo. Palpites: 08, 26 e 89. Cor: marrom.

LIBRA
Evite atitudes impulsivas e decisões precipitadas, pois pode meter os pés pelas mãos e se arrepender. Dia produtivo no serviço. Na união, planeje o futuro e defina metas com seu amor. Palpites: 27, 45 e 54. Cor: vinho.

ESCORPIÃO
Dia perfeito para investir no seu desenvolvimento e no seu progresso. Também vale ficar perto de pessoas inteligentes e experientes para aprender com elas. Sair da rotina pode estimular o romance. Palpites: 82, 37 e 46. Cor: vermelho.

SAGITÁRIO
Você pode ajudar alguém a resolver problemas financeiros. Também pode receber um dinheiro inesperado. A Lua realça sua sensualidade e promete esquentar o clima com quem ama ou deseja conquistar. Palpites: 56, 47 e 83. Cor: prata.

CAPRICÓRNIO
Pode se unir a alguém de confiança para conquistar algo importante. Amigos terão papel de destaque em sua vida. Bom astral para iniciar um namoro ou fortalecer a união com quem ama. Palpites: 39, 66 e 75. Cor: dourado.

AQUÁRIO
O dia promete muito trabalho, mas você terá energia para dar conta do recado. Pode ter boas ideias para aumentar seus ganhos. Paquera com alguém que encontra sempre tem boas chances de evoluir. Palpites: 22, 31 e 76. Cor: cinza.

PEIXES
A Lua traz sorte e criatividade para você. Seu entusiasmo será contagiante e fará tudo parecer mais fácil hoje, até mesmo as tarefas mais complicadas. Seu charme vai arrasar corações na paquera. Palpites: 32, 41 e 95. Cor: amarelo.

SALMO DO DIA

Ó Senhor Deus, a quem a vingança pertence, ó Deus, a quem a vingança pertence, mostra-te resplandecente. Exalta-te, tu, que és juiz da terra; dá a paga aos soberbos. (Salmo 94)

Resumo de Novelas

Nicota incentiva Maria Vitória a se envolver com Vicente

Em "Tempo de Amar", no Rio, Vicente disfarça seus sentimentos por Maria Vitória. Em Morros Verdes, José Augusto confronta Fernão, que deduz ter sido caluniado por Delfina. No Rio, Tomaso consegue libertar Natália do cabaré, e Helena comemora. Nicota incentiva Maria Vitória a se envolver com Vicente. Celeste conta a Conselheiro que a polícia está vigiando sua casa. Reinaldo propõe que Inácio se mude para São Vital até o dia do casamento com Lucinda. Lucerne desconfia da demora de Natália.

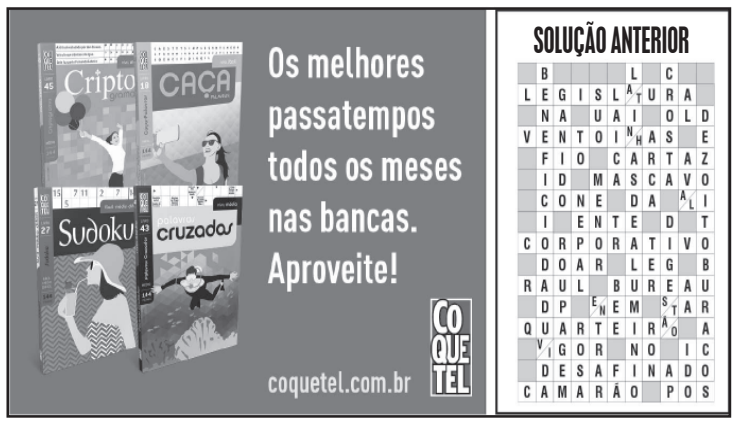

SOLUÇÃO ANTERIOR

PALAVRAS CRUZADAS DIRETAS

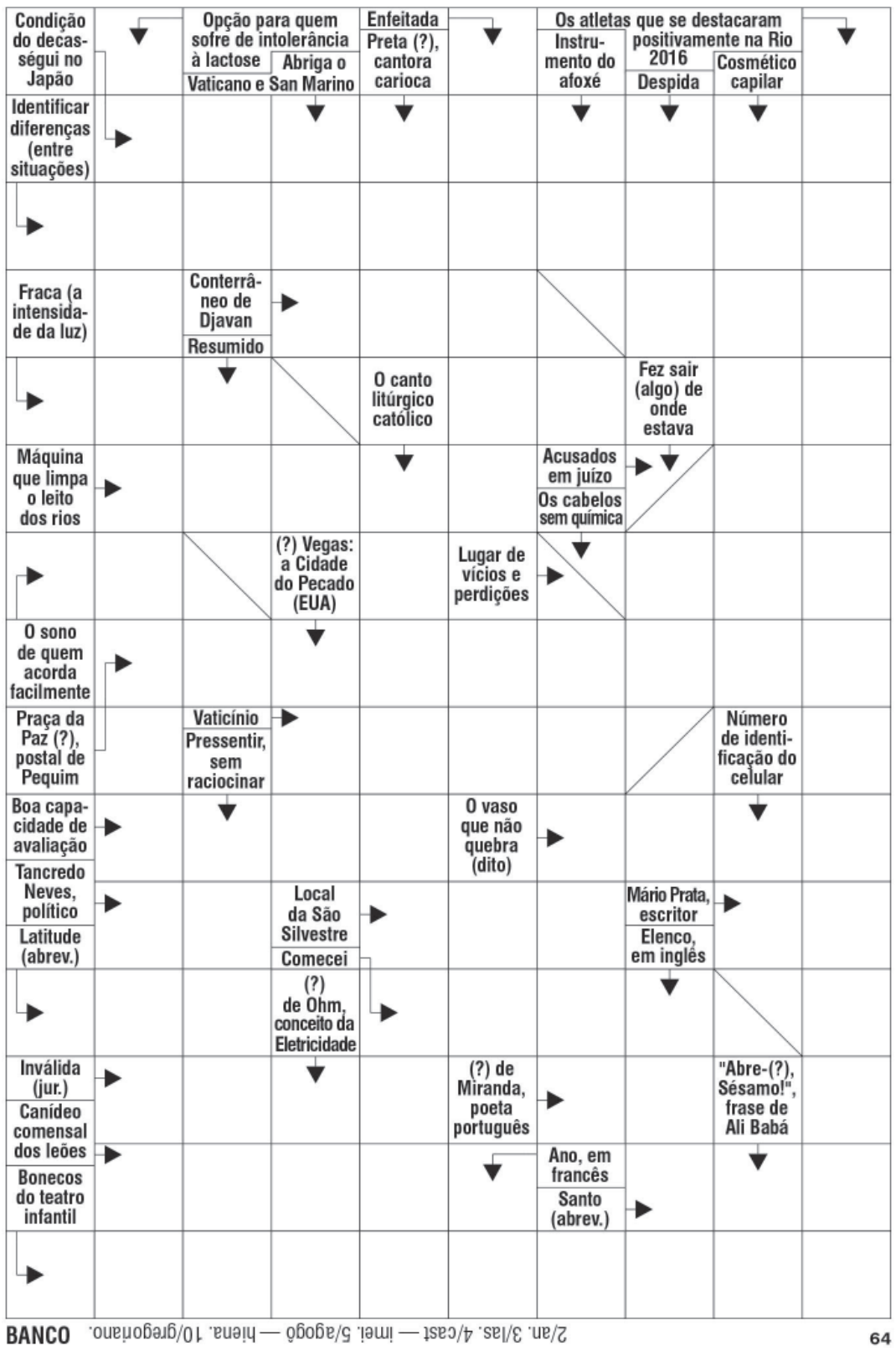

BANCO 2/an. 3/las. 4/cast — imei. 5/agogô — hiena. 10/gregoriano. 64

REDE GLOBO

Malhação
Lica explica para Tina os últimos acontecimentos de sua vida. Com a ajuda de Juca, Clara descobre que Malu estava espionando seu celular. Clara se desespera por causa da atitude de Malu e implora que Luís a ajude.

Pega Pega
Arlete confessa a Antônia que sabe sobre as provas encontradas na pasta de Eric. Maria Pia descobre que Mônica morou com Malagueta. Arlete explica à polícia como trocou o laudo do acidente de Mirella para salvar a vida de Júlio. Athaíde fica preocupado ao encontrar Lourenço em um restaurante conversando com seus antigos colegas de trabalho.

O outro lado do paraíso
Sophia finge estar indignada com a acusação de Josafá. Na delegacia, Vinícius colhe os depoimentos de todos. Sophia pede que Vinícius deixe sua investigação de lado. Samuel não consegue dormir com Suzy. Adinéia aconselha o filho a se casar com a enfermeira.

SBT

Um caminho para o destino
Fernanda diz a Xavier que ama Carlos, mas depois do que aconteceu com Isabela perdeu a confiança. Camila pensa que Fernanda poderia ser a cuidadora do Sr. Fernando. Carlos se irrita quando Xavier pergunta se Isabela também é sua namorada e se convence de que ele está interessado em Fernanda.

No limite da paixão
Ânimas pede a Ana Cristina que lhe dê um beijo e morre em seus braços. Otávio chega nesse momento e, ao ver a cena, pensa que ela optou por ser feliz com outro homem e decide não atrapalhar a sua vida.

Carinha de anjo
Fátima não aceita a decisão de Cecília e diz que ela não deve entregar o amor de sua vida de bandeja e que Gustavo não deve ter contado nada sobre a secretária ter se declarado para poupá-la. Vitor leva Dulce para passear para que a pequenina não sinta os acontecimentos pesados.

RECORD

Belaventura
Pietra está apavorada diante de Merlino que consegue entrar no quarto de Enrico. Pietra começa a ficar tonta e faz que via cair. Severo acha graça da proposta de Selena de sem casar com ele em troca pela espada. Marion é arrastada para a Vila, acorrentada, enquanto pessoas gritam e jogam frutas nela. Enrico chega com Accalon e Mistral.

O rico e Lázaro
Absalom pede para Ravina depor a favor de Dana. Hurzabum ensina música a Labash. Nabonido poupa a vida de Rabe-Sáris, mas o expulsa do palácio. Zac fica sem graça ao ouvir o rei dizendo que Asher está livre. Atendendo ao pedido de Belsazar, Nabonido nomeia Madai como novo chefe da guarda Real.

Coluna Social

By Tania Moraes
social@oparana.com.br

HOJE

Não precisa caçar muito pra encontrar a alegria, ela às vezes está escondida nas coisas do dia a dia. Kamau

DIVULGAÇÃO

Cleusa Polles, leia-se Bistrô Le Monde, tem motivos de sobra para comemorar mais um aniversário hoje. Parabéns!

Concerto das Rosas I

A turnê do espetáculo Concerto das Rosas, projeto organizado pela ONG Unicultura e pelo Grupo Orquestral Ladies Ensemble, em benefício da Associação dos Amigos do Hospital de Clínica, chega a Toledo e será atração no Teatro Municipal hoje, às 20h.

Concerto das Rosas II

O Concerto das Rosas destaca a música clássica com interpretações das estações de Vivaldi e Piazzolla pelo Ladies Ensemble, grupo formado por 20 musicistas das principais orquestras do Paraná. A regência é do maestro Alessandro Sangiorgi, com a participação das solistas Maryanne Francescon e Moara Pessatti. Ingressos a R$ 10 e R$ 5 (meia-entrada). Informações: (44) 99925-3821 e (45) 98824-3362.

Wilson Joffre é destaque

Com projeto de lei que ressalta "a obrigatoriedade de capacitação para produtores rurais do Paraná sobre o uso correto dos agrotóxicos e biocidas", o estudante Guilherme Henrique Malinowski, do Colégio Estadual Wilson Joffre, de Cascavel, foi escolhido para a Caravana da Cidadania, em Curitiba, dias 21 e 22 de novembro. Na ocasião, será divulgado o projeto vencedor.

Café da manhã

Amanhã, às 8h30, no Salão de Gastronomia da Univel, será a abertura da 1ª Semana Gastronômica de Cascavel.

Nossos parabéns!

Boleslau Okonski, Izair Orlando, Rieli Luiz Svaris, Beto Pontual, Chariane Cristine Maximo, Aldemir Aparecido Nascimento, Clovis Casagrande, Luiz Sonda, Ângela Gazziero Machado, Cláudio Evaristo Cesar e Severino Folador.

DIVULGAÇÃO

Patrícia Gabin e Anderson Karkow, de Foz do Iguaçu, na área VIP do Cascavel de Ouro

PALAVRAS

Deseje saúde, mas não fique refém da musculatura estirada e hipertrofiada. Deseje liberdade, mas não imagine que ela está no fim de uma estrada íngreme e cheia de curvas. Tenha fé e respeite o sagrado que há em você, mas não julgue nem discrimine outras formas de espiritualidade. Estude, aprenda, pratique, mas não se fixe num boletim repleto de notas máximas.

Deslumbrante... Carla Salomão, por Rodrigo Marconatto

DIVULGAÇÃO

Sidney Casagrande, Ronei Basso e Celso Miyasaki na Quinta da Oliva Pizzaria, na inauguração da Geladeira Solidária

Em Cafelândia

Com o objetivo de valorizar a arte brasileira, assim como os artistas regionais, a Apae (Associação de Pais e Amigos dos Excepcionais) de Cafelândia promove a Mostra de Trabalhos Artísticos Pontos Especiais. A exposição será na Casa da Cultura Cláudio J. Czerniej de 14 de novembro a 14 de dezembro.

Novo Hino

A Orquestra Sinfônica de Cascavel e o Coral Municipal realizarão concerto em homenagem ao aniversário de 66 anos do Município domingo, no Teatro Municipal Sefrin Filho, às 20h. O destaque do concerto é um clipe de vídeo do novo Hino do Município, com fotos da cidade, que será distribuído nas instituições de ensino e estabelecimentos públicos.

ÓRGÃO OFICIAL ELETRÔNICO MUNICÍPIO DE CASCAVEL

Lei nº 5.571, de 23 de julho de 2010
Secretaria Municipal de Administração

MUNICIPIO DE CASCAVEL:76208867000107

ATOS DO PODER EXECUTIVO

MUNICÍPIO DE CASCAVEL
Estado do Paraná
CNPJ: 76.208.967/0001-07
Endereço: RUA PARANÁ - CASCAVEL - 5000 CEP: 85.810-011
Telefone: 45 (3) 321 -2020 Cidade: Cascavel

Pág 1 / 3

DECRETO Nº 13.857 de 07 de Novembro de 2017

DISPÕE SOBRE A ABERTURA DE CRÉDITOS ADICIONAIS SUPLEMENTARES, NO ORÇAMENTO GERAL DO MUNICÍPIO.

O Prefeito Municipal de Cascavel, Estado do Paraná, no uso de suas atribuições legais e de conformidade com a Lei Municipal nr. 6.675, de 22 de dezembro 2016 e a Lei Federa nr. 4.320/64

DECRETA:

Art. 1 - Ficam abertos créditos adicionais Suplementares, nas seguintes dotações orçamentárias, nos limites máximos indicados: R$ 842.104,73 (oitocentos e quarenta e dois mil, cento e quatro reais e setenta e três centavos).

Crédito Adicional				
Suplementar	1129	Fundo de Meio Ambiente	**12.2.18.541.23.2275 - Adquirir equipamentos visando manter as ações de projetos de fiscalização e preservação ambiental, bem como as ações do Conselho de Meio Ambiente** 449052 - Equipamentos e material permanente **Vinculo:** 00007 - Fundo Mun. de Meio Ambiente	430.000,00
Suplementar	534	Fundo Municipal de Saúde	**8.1.10.301.15.2030 - Executar, elaborar e coordenar as atividades com objetivo de dar suporte ao desenvolvimento de ações de saúde pertinentes a atenção básica** 339030 - Material de consumo **Vinculo:** 00495 - C/C 624002-8 Atenção Básica	150.000,00
Suplementar	538	Fundo Municipal de Saúde	**8.1.10.301.15.2030 - Executar, elaborar e coordenar as atividades com objetivo de dar suporte ao desenvolvimento de ações de saúde pertinentes a atenção básica** 339039 - Outros serviços de terceiros - pessoa jurídica **Vinculo:** 00495 - C/C 624002-8 Atenção Básica	150.000,00
Suplementar	635	Fundo Municipal de Saúde	**8.1.10.301.15.2322 - Executar, elaborar e coordenar as atividades com objetivo de dar suporte ao desenvolvimento de ações de saúde.** 339030 - Material de consumo **Vinculo:** 00000 - Recursos Ordinários (Livres)	28.753,95
Suplementar	639	Fundo Municipal de Saúde	**8.1.10.301.15.2322 - Executar, elaborar e coordenar as atividades com objetivo de dar suporte ao desenvolvimento de ações de saúde.** 339039 - Outros serviços de terceiros - pessoa jurídica **Vinculo:** 00000 - Recursos Ordinários (Livres)	20.350,78
Suplementar	74	Secretaria de Administração	**4.1.4.122.6.1292 - Implantar a rede de fibra óptica municipal, integrando os prédios públicos externos ao Paço Municipal - PDI - BID** 449051 - Obras e instalações **Vinculo:** 00000 - Recursos Ordinários (Livres)	83.000,00

MUNICÍPIO DE CASCAVEL
Estado do Paraná
CNPJ: 76.208.967/0001-07
Endereço: RUA PARANÁ - CASCAVEL - 5000 CEP: 85.810-011
Telefone: 45 (3) 321 -2020 Cidade: Cascavel

Pág 2 / 3

Art. 2º - Os recursos necessários à execução do disposto no art. 1º decorrerão, no mesmo valor dos créditos adicionais suplementares, dos seguintes detalhamentos:

I. Superávit Financeiro apurado no encerramento do exercício financeiro de 2016, conforme prevê o inciso I do § 1º do artigo 43, da Lei Federal n º 4.320, de 17 de março de 1964, na importância de R$ 300.000,00 (trezentos mil reais), na seguinte fonte de recursos:

Fonte de Recurso	
00495 - C/C 624002-8 Atenção Basica	300.000,00

II. Anulação parcial/total das dotações orçamentárias, abaixo relacionadas, previstas na Lei Municipal nº. 6.675 , de 22 de dezembro de 2016, de acordo com o inciso III. do § 1º, do artigo 43, da Lei Federal nº 4.320, de 1964, na importância de R$ 542.104,73 (quinhentos e quarenta e dois mil, cento e quatro reais e setenta e três centavos), nas seguintes fontes de recursos:

Fonte de Recurso				
Anulação Dotação	1051	Secretaria de Meio Ambiente	**12.1.18.541.23.1371 - Construir Parque Ambiental no Santa Felicidade, com a implantação de equipamentos esportivos, ciclovias, pista de caminhada - PDI BID** 449051 - Obras e instalações **Vinculo:** 00000 - Recursos Ordinários (Livres)	63.000,00
Anulação Dotação	1100	Fundo de Meio Ambiente	**12.2.18.541.23.1438 - Construir a Sede do Departamento de Licenciamento Ambiental** 449051 - Obras e instalações **Vinculo:** 00007 - Fundo Mun. de Meio Ambiente	330.000,00
Anulação Dotação	1102	Fundo de Meio Ambiente	**12.2.18.541.23.1439 - Adquirir equipamentos para a Sede do Departamento de Licenciamento Ambiental e/ou Instituto de Licenciamento Ambiental.** 449052 - Equipamentos e material permanente **Vinculo:** 00007 - Fundo Mun. de Meio Ambiente	70.000,00
Anulação Dotação	1130	Fundo de Meio Ambiente	**12.2.18.541.23.2276 - Adquirir equipamentos para implementar o Projeto de Reestruturação do Sistema de Coleta Seletiva e o Projeto de Coleta de Resíduos Volumosos.** 449052 - Equipamentos e material permanente **Vinculo:** 00007 - Fundo Mun. de Meio Ambiente	30.000,00
Anulação Dotação	435	Fundo Municipal de Saúde	**8.1.10.301.15.1011 - Construir US no Bairro Cancelli** 449051 - Obras e instalações **Vinculo:** 00000 - Recursos Ordinários (Livres)	6.000,00
Anulação Dotação	437	Fundo Municipal de Saúde	**8.1.10.301.15.1012 - Construir US no Bairro Los Angeles** 449051 - Obras e instalações **Vinculo:** 00000 - Recursos Ordinários (Livres)	6.000,00
Anulação Dotação	480	Fundo Municipal de Saúde	**8.1.10.301.15.1454 - Construir a US do Guarujá** 449051 - Obras e instalações **Vinculo:** 00000 - Recursos Ordinários (Livres)	6.000,00
Anulação Dotação	542	Fundo Municipal de Saúde	**8.1.10.301.15.2031 - Desenvolver ações relativas participação pop. proporcionando o controle social, a qualif. dos servidores e demais ações pertinentes a Gestão do SUS** 339033 - Passagens e despesas com locomoção	350,78

MUNICÍPIO DE CASCAVEL
Estado do Paraná
CNPJ: 76.208.967/0001-07
Endereço: RUA PARANÁ - CASCAVEL - 5000 CEP: 85.810-011
Telefone: 45 (3) 321 -2020 Cidade: Cascavel

Pág 3 / 3

			Vinculo: 00000 - Recursos Ordinários (Livres)	
Anulação Dotação	555	Fundo Municipal de Saúde	**8.1.10.302.16.2034 - Implantar e manter as Unidades de Pronto Atendimento (UPA)** 339039 - Outros serviços de terceiros - pessoa jurídica **Vinculo:** 00000 - Recursos Ordinários (Livres)	25.000,00
Anulação Dotação	620	Fundo Municipal de Saúde	**8.1.10.302.16.2234 - Desenvolver as atividades inerentes aos Serviços Especializados e de Urgência e Emergência, efetuando a aquisição de equipamentos e material permanente conforme necessidade dos setores.** 449052 - Equipamentos e material permanente **Vinculo:** 00000 - Recursos Ordinários (Livres)	3.500,00
Anulação Dotação	629	Fundo Municipal de Saúde	**8.1.10.306.20.2238 - Garantir a estruturação e a implementação ações de Alimentação e Nutrição com o fornecimento de suplementação alimentar relativas à tratamento de saúde voltados para a saúde das crianças e adolescente** 339032 - Material, bem ou serviço para distribuição gratuita **Vinculo:** 00000 - Recursos Ordinários (Livres)	253,95
Anulação Dotação	631	Fundo Municipal de Saúde	**8.1.10.301.15.2322 - Executar, elaborar e coordenar as atividades com objetivo de dar suporte ao desenvolvimento de ações de saúde.** 332093 - Indenizações e restituições **Vinculo:** 00000 - Recursos Ordinários (Livres)	1.000,00
Anulação Dotação	632	Fundo Municipal de Saúde	**8.1.10.301.15.2322 - Executar, elaborar e coordenar as atividades com objetivo de dar suporte ao desenvolvimento de ações de saúde.** 333093 - Indenizações e restituições **Vinculo:** 00000 - Recursos Ordinários (Livres)	1.000,00

Art. 3º - As alterações orçamentárias abrangidas por este Decreto, serão também por ele compatibilizadas com o Plano Plurianual e com a Lei de Diretrizes Orçamentárias, em cumprimento ao disposto no artigo 6º da Lei Complementar sob o nº 101/00, em conjunto com a Lei Federal sob o nº 4.320/64 – Lei de Responsabilidade Fiscal, bem como o art. 45 da Lei Municipal sob o nº 6.664 de 06 de dezembro de 2016 – Lei de Diretrizes Orçamentárias para o exercício de 2017.

Art. 4º - Este decreto entrará em vigor na data de sua publicação.
Gabinete do Prefeito Municipal
Cascavel - Paraná, 07 de novembro de 2017

Leonaldo Paranhos da Silva
Prefeito Municipal

Prefeito Municipal

PORTARIA Nº 1962/2017 – GAB

Aprovar os modelos de documentos de que trata o Decreto Municipal n.º 13.587, de 05 de julho de 2017, que estabelece no âmbito da administração direta, procedimentos para locação de imóveis de interesse do Município de Cascavel/PR, e dá outras providências.

O Prefeito Municipal de Cascavel, no uso das atribuições que lhe são conferidas pelo art. 58, VI da Lei Orgânica Municipal, e

CONSIDERANDO o art. 5º, §1º e art. 23, §1º do Decreto Municipal nº. 13.587, de 05 de julho de 2017, que estabelece no âmbito da administração direta, procedimentos para locação de imóveis de interesse do Município de Cascavel/PR, e dá outras providências,

RESOLVE

Art. 1º Aprovar os modelos de documentos constantes nos anexos desta Portaria, conforme segue:

I. DADOS E JUSTIFICATIVA PARA LOCAÇÃO DE IMÓVEL;
II. LAUDO DE VISTORIA DO IMÓVEL - ENTRADA/SAÍDA;
III. ROL DOS DOCUMENTOS DE IDENTIFICAÇÃO DO LOCADOR E DE REGULARIDADE TRIBUTÁRIA E TRABALHISTA;
IV. TERMO DE ENTREGA DO IMÓVEL;
V. TERMO DE ACORDO DE INDENIZAÇÃO PARA REFORMA DO IMÓVEL;
VI. SOLICITAÇÃO PARA PAGAMENTO DE INDENIZAÇÃO PARA REFORMA DE IMÓVEL LOCADO.

Art. 2º Esta Portaria entra em vigor na data de sua publicação.

Cascavel-PR, 26 de outubro de 2017.

Cletirio Ferreira Feistler
Secretário de Administração

Leonaldo Paranhos
Prefeito Municipal

Anexo I

DADOS E JUSTIFICATIVA PARA LOCAÇÃO DE IMÓVEL

SECRETARIA OU UNIDADE ADMINISTRATIVA REQUISITANTE

DADOS DO IMÓVEL			
Endereço			
Complemento			
Bairro		Nº. CEP	
Nº. do Cadastro Imobiliário no Município			
Nº matrícula do imóvel junto ao SRI:		Cartório de Registro de Imóveis:	
Tipo do Imóvel:	CASA ( ) PREDIO ( ) SALA ( ) BARRACÃO ( )	OUTRO ( ), qual:	
Descrição geral do imóvel:			
Área Construída (m²):		Nº. Peças:	
Área do Terreno (m²):		Estacionamento próprio:	SIM ( ) NÃO ( )
Tipo de Construção:	ALVENARIA ( ) MADEIRA ( ) MISTA ( )		
Calçada	SIM ( ) NÃO ( )	TIPO:	
Pavimentação da Rua:			

FINALIDADE E JUSTIFICATIVA DA LOCAÇÃO

OBS: A locação de imóvel deverá ser destinada ao atendimento da finalidade precípua da administração, cujas necessidades de instalação e localização condicionem a sua escolha, desde que o preço seja compatível com o valor de mercado

Vigência da Locação:	
De: / /	Até: / /
Pagamento da locação:	Dia de cada mês.
Valor Mensal Proposto pelo Locador (conforme proposta inicial)	R$
Valor por extenso:	

DADOS DO LOCADOR			
Nome/Razão Social			
nº. CPF/CNPJ			
Endereço			
Complemento			
Bairro		Nº. CEP	
E-mail:		Telefone:	

DADOS DO PROPRIETÁRIO DO IMÓVEL			
Nome/Razão Social			
nº. CPF/CNPJ			
Endereço			
Complemento			
Bairro		Nº. CEP	
Município		U.F.	
E-mail:		Telefone:	

Cascavel, _____ de _____ de _____

Nome e Assinatura do Secretário ou Unidade Administrativa requisitante

Anexo II

LAUDO DE VISTORIA DO IMÓVEL - ENTRADA/SAÍDA

DADOS DO IMÓVEL			
Endereço			
Complemento			
Bairro		Nº. CEP	
Nº. do Cadastro Imobiliário no Município			

ITEM	TIPO	ESTADO			
		RUIM	REGULAR	BOM	ÓTIMO
COBERTURAS					
CALHAS					
FORRO					
PAREDES INTERNAS					
ESQUADRIAS					
VIDROS	CANELADO ( ) LISO ( ) MARTLEADO ( )				
PORTAS					
FECHADURAS					
PISO					
PINTURA GERAL					
INSTALAÇÃO HIDRÁULICA					
INSTALAÇÃO ELÉTRICA					

UTENSILIOS	QUANT	ESTADO				OBS
		RUIM	REGULAR	BOM	ÓTIMO	
RELÓGIO DE ÁGUA						
RELÓGIO DE LUZ						
TORNEIRAS EXTERNAS						
TORNEIRAS INTERNAS						
INTERRUPTORES DE LUZ						
TOMADAS						
LUSTRES						
SPOTS						
TOMADAS PARA TELEFONE						
ESPELHOS						
EQUIPAMENTOS SANITÁRIOS						
ARMÁRIOS						
INSTALAÇÕES CONTRA INCÊNDIO						

*Esse relatório deverá estar acompanhado de Relatório Fotografico colorido, com pelo menos uma foto por ambiente e dos equipamentos e/ou características relevantes.

Descrição Geral do Estado do Imóvel: (descrever características relevantes do imóvel no momento da vistoria)

Cascavel, _____ de _____ de _____

Nome e Assinatura do Responsável pela Vistoria (Município)

Nome e Assinatura do Secretário Municipal requisitante.

Nome e Ciência do Locador –
___/___/___.

Anexo III

ROL DOS DOCUMENTOS DE IDENTIFICAÇÃO DO LOCADOR E DE REGULARIDADE TRIBUTÁRIA E TRABALHISTA

1) **DOCUMENTOS DE IDENTIFICAÇÃO DO LOCADOR**

1.1) **Se Pessoa Física:**

- Cópia da Carteira de Identidade emitida por Órgão de Identificação Civil (RG) ou da Carteira de Identidade emitida por Conselhos Profissionais ou da Carteira Nacional de Habilitação (CNH);
- Cópia do Cadastro de Pessoa Física (C.P.F)*;

- Cópia do Comprovante de endereço;

*Quando o número constar na Carteira de Identidade ou CNH, não será obrigatório a apresentação da cópia do CPF.

1.2) **Se Pessoa Jurídica:**

- Cadastro Nacional de Pessoas Jurídicas (C.N.P.J);
- Cópia do Registro Comercial, no caso de empresa individual;
- Cópia do Ato Constitutivo, estatuto ou contrato social em vigor, devidamente registrado, em se tratando de sociedades comerciais e, no caso de sociedades por ações, acompanhado de documentos de eleição de seus administradores.

1.3) **Quando houver mais de um proprietário, ou este for casado em regime de comunhão de bens, além dos demais documentos, deverá haver documento de procuração ou de anuência da(s) outra(s) parte(s).**

2) **DOCUMENTOS DE REGULARIDADE TRIBUTÁRIA E TRABALHISTA:**

- Certidão Negativa, ou Positiva com efeito de negativa, de Tributos Federais e à Dívida Ativa da União;
- Certificado de Regularidade do FGTS, emitido pela Caixa Econômica Federal, exceto para Pessoa Física;
- Certidão de Regularidade com a Fazenda Estadual;
- Certidão de Regularidade com a Fazenda Municipal;
- Certidão Negativa de Débitos Trabalhistas (CNDT).

Anexo IV

TERMO DE ENTREGA DO IMÓVEL

Aos _____ dias do mês de _____ do ano _____, foram entregues as chaves do imóvel situado à *(Rua, Avenida,...)*, nº. _____, bairro _____, no Município de Cascavel, Estado do Paraná, a(o) (NOME DO LOCADOR), portador do *(CPF ou CNPJ)*, nº. _____, (proprietário ou representante legal) do mesmo, *(que vistoriou e o achou em condições satisfatórias OU aceitou os termos da indenização proposta pelo Município de Cascavel)*, dando assim por recebido o imóvel.

E para constar lavrou-se o presente Termo em três vias de igual teor e forma, que vão assinadas (NOME DO SECRETÁRIO REQUISITANTE) e pelo LOCADOR (ou seu representante legal), *que exibiu e que fica anexa ao presente.*

Cascavel, ____ de _____ de _____

<Nome do Locador /procurador>

<Nome do Gestor do Órgão ou Unidade Administrativa Requisitante>

Testemunhas:

<Nome>
RG <nº>

<Nome>
RG <nº>

Anexo V

TERMO DE ACORDO DE INDENIZAÇÃO PARA REFORMA DO IMÓVEL

Pelo presente Termo, o Município de Cascavel, Estado do Paraná, inscrito no C.N.P.J. sob nº _____, neste ato representado pelo Secretário Municipal, Sr. _____, na condição de LOCATÁRIO, e do outro lado, (NOME DO CONTRATADO), inscrito no (CNPJ ou CPF) sob nº. _____ na condição de (representante legal do) LOCADOR, celebram o presente Acordo de Indenização para Reforma do Imóvel, objeto do Contrato de Locação nº._____/_____ e, CONSIDERANDO:

- O laudo de vistoria inicial do Imóvel, e dos registros fotográficos, constante do processo de contratação;
- O laudo de vistoria final do Imóvel, e dos registros fotográficos;

- A planilha de composição de custo e o cronograma de execução dos serviços elaborados por profissional de engenharia ou arquitetura, pertinente a reforma necessária à restituir o imóvel no estado em que foi recebido, desconsiderando as deteriorizações decorrentes do seu uso normal, quando necessário;
- E os eventuais elementos, trazidos pelo Locador que estão anexos.

Fixar o valor total da indenização devida ao Locador, de acordo com o artigo 23, III da Lei nº. 8.245, de 18 de outubro de 1991, em R$ _____ (VALOR POR EXTENSO), sendo:

- R$ _____, relativo à composição dos custos de material e mão de obra; e
- R$ _____, relativo ao prazo para execução dos serviços. (máximo 30 dias)

O Pagamento da indenização deverá ser efetuado em conta corrente em nome do Locador em até _____ dias da data da realização do presente acordo.

E para constar, lavra-se o presente Termo em três vias de igual teor e forma, que vão assinadas pelas partes que exibiu e que fica anexa ao presente.

Cascavel, _____ de _____ de _____

<Nome do Locador /procurador>

<Nome do Gestor do Órgão ou Unidade Administrativa Requisitante>

Testemunhas:

<Nome>
RG <nº>

<Nome>
RG <nº>

Anexo VI

SOLICITAÇÃO PARA PAGAMENTO DE INDENIZAÇÃO PARA REFORMA DE IMÓVEL LOCADO

Considerando o disposto no Decreto Municipal nº. 13.587, de 05 de julho de 2017, que estabelece procedimentos para locação de imóveis de interesse do Município, o Secretário Municipal de _____ vem por meio desta, solicitar ao Senhor Secretário Municipal de Finanças, o pagamento da indenização para reforma de imóvel locado, de acordo com Termo de Acordo de Indenização para Reforma de Imóvel, conforme segue:

DADOS DO LOCADOR			
Nome/Razão Social			
nº. CPF/CNPJ			
Endereço			
Complemento			
Bairro		Nº. CEP	
E-mail:		Telefone:	
INFORMAÇÕES PARA CRÉDITO DA INDENIZAÇÃO (em nome do Locador)			
Banco nº.	Agência	Nº da Conta	

VALOR DA INDENIZAÇÃO	
Em R$	
Valor por extenso:	
Dotação Orçamentária:	

Para compor o processo de indenização, segue os documentos que o fundamenta:

- Cópia do contrato de locação e de suas alterações;
- Termo de entrega do imóvel;
- Laudo de vistoria do imóvel - inicial, constituindo-se ainda de registro fotográfico;

- Laudo de vistoria do imóvel - final, constituindo-se ainda de registro fotográfico, confrontado com as condições contidas na vistoria inicial da locação;
- *<(Documentos que foram usados de base para negociação do valor da indenização devida, elaborados pelo Município e pelo Locador (Planilha elaborada por profissional habilitado – engenheiro/arquiteto - e orçamentos trazidos pelo Locador)>;*
- Termo de acordo de indenização para reforma do imóvel;
- Parecer Jurídico;
- Requisição de indenização, emitida através do sistema *atende.net*.

Cascavel, _____, de _____ de _____.

Nome e assinatura do Secretário Municipal

De acordo,

Nome e assinatura do Sr. Prefeito Municipal

CONTINUA D2

GOVERNO MUNICIPAL
CASCAVEL
Secretaria de Educação

COMISSÃO DE SELEÇÃO
Instituída pelo Decreto Municipal nº 13.527 de 26 de maio de 2017.

RESULTADO PRELIMINAR

EDITAL DE CHAMAMENTO PÚBLICO Nº 10/2017

A Comissão de Seleção instituída por meio do Decreto Municipal nº 13.527 de 26 de maio de 2017, representada por sua coordenadora, publica o **Resultado Preliminar** do processo de seleção de propostas, conforme previsto no Edital de Chamamento Público nº 10 de 21 de setembro de 2017, o qual tem por objeto a Seleção Pública de Organizações da Sociedade Civil para possibilitar e garantir o atendimento de Educação Infantil a crianças de ambos os sexos, na faixa etária de 0 (zero) a 3 (três) anos completos ou a completar até o final do ano letivo de 2018, que não estão inseridas na Rede Municipal de Ensino e estão devidamente cadastradas junto ao setor de Cadastro Único de vagas da Secretaria Municipal de Educação (CADUN).

Após análise das propostas, devidamente protocoladas junto ao Município, divulga-se o resultado preliminar das Organizações da Sociedade Civil habilitadas para formalização de parceria com o Município de Cascavel, por meio de Termo de Colaboração, por um período de 12 meses de execução, sendo classificadas conforme segue:

EDUCAÇÃO INFANTIL – INTEGRAL
MATERNAL I – de 01 a 2 anos completos ou a completar até o final do ano letivo

Ordem de Classificação	OSC	CNPJ	Pontuação total obtida	Situação
1º	ASSOCIAÇÃO BENEFICENTE NOSSA SENHORA APARECIDA	11.472.366/0001-80	5,6	Habilitada

EDUCAÇÃO INFANTIL – INTEGRAL
MATERNAL II – De 2 a 3 anos completos ou a completar até o final do ano letivo

Ordem de Classificação	OSC	CNPJ	Pontuação total obtida	Situação
1º	ASSOCIAÇÃO PROTETORA DA INFÂNCIA PROVINCIA DO PR – Centro de Educação Infantil Passionista João Paulo II	76.731.033/0013-07	6,4	Habilitada
2º	ASSOCIAÇÃO BENEFICENTE NOSSA SENHORA APARECIDA	11.472.366/0001-80	5,6	Habilitada

Cascavel, 07 de novembro de 2017.

Sandra Burkouski
Coordenadora da Comissão de Seleção

MUNICÍPIO DE CASCAVEL
EDITAL DE CONCURSO Nº 200/2017

O PREFEITO MUNICIPAL DE CASCAVEL, ESTADO DO PARANÁ, NO USO DE SUAS ATRIBUIÇÕES LEGAIS, CONSIDERANDO O DISPOSTO NO INCISO II DO ARTIGO 37 DA CONSTITUIÇÃO FEDERAL,

TORNA PÚBLICO

1. O resultado preliminar e a classificação dos candidatos aprovados na prova objetiva aplicada em 30/07/2017 e considerados APTOS na **PROVA DE APTIDÃO FÍSICA** aplicada em 29/10/2017 para o cargo de **GUARDA MUNICIPAL** referente ao Concurso Público aberto pelo Edital nº 065/2017, para formação de cadastro de reserva no âmbito da Administração Direta do Município de Cascavel, conforme segue:

CARGO DE NÍVEL MÉDIO

Cargo: Guarda Municipal

CLAS.	INSCR.	NOME	DOC.	DATA NASC.	NOTA QUESTÕES ESPEC.	NOTA PROVA OBJET.
1º	619885	JÓSE LEONARDO DE LIMA BALICKI	126859015	06/06/1995	50,00	87,50
2º	626456	JULIANE SANTOS RIBEIRO	84270673	21/02/1986	45,00	87,50
3º	628946	RAFAEL MIGUEL DA COSTA	2705481	16/09/1988	45,00	87,50
4º	611798	GUILHERME COSTA DA SILVA	123294831	04/12/1993	50,00	85,00
5º	611148	GILSON DOMINGOS	13254343-7	27/09/1972	47,50	85,00
6º	614614	RHONY MARCOS BENEDIK	77092153	09/12/1963	47,50	85,00
7º	622681	THIAGO VIANA ROCHA DA SILVA	92376786	10/06/1989	47,50	85,00
8º	632805	GUILHERME QUINI	53937660	28/02/1992	47,50	82,50
9º	631671	RODRIGO DIAS CALERO	77757627	23/10/1982	45,00	82,50
10º	628252	KELVIN SOARES DE ALMEIDA	411738720	17/08/1988	45,00	82,50
11º	611904	FELIPE BASEGGIO	125124828	16/10/1996	45,00	82,50
12º	635624	ADRIANO DA SILVA	79450278	29/08/1984	42,50	82,50
13º	631691	GUILHERME AUGUSTUS FRASSON BARRETO	94581494	25/02/1991	37,50	82,50
14º	625062	ALEX FERNANDO DE SOUZA	76830371	25/06/1981	47,50	80,00
15º	610885	RICARDO DALLA BONA	66993019	16/07/1982	42,50	80,00
16º	620080	DOUGLAS JOSE DE SOUZA	108946725	13/11/1993	42,50	80,00
17º	616022	MICHAEL PINHEIRO	131028024	22/03/1996	42,50	80,00
18º	609863	CLEBERSON CARDOSO DOS SANTOS	96029004	21/11/1986	40,00	80,00
19º	633411	DIEGO EVERTON FAVIL	102360060	07/07/1992	40,00	80,00
20º	612016	NELSON RODRIGUES	35606432	05/02/1966	50,00	77,50
21º	608276	ANDERSON ZANCANARO GONCALVES	103848210	03/03/1966	50,00	77,50
22º	608356	GEAZERO RODRIGUES CASTRO	15725979	30/05/1984	47,50	77,50
23º	623162	ADILSO MACHADO BARBOSA	58629561	18/02/1972	45,00	77,50
24º	606347	VALDAIR APARECIDO DOMINGUES DE JESUS	58950327	15/03/1976	45,00	77,50
25º	626731	JAIR ROBERTO DE SOUZA MARCELINO	69143288	09/05/1979	45,00	77,50
26º	608678	LUIZ CARLOS BERTIPALHA JUNIOR	75878710	20/05/1981	45,00	77,50
27º	627187	KAHENA SANTOS COSTA	99752807	03/10/1990	45,00	77,50
28º	623233	JOAO BATISTA ALVES PADILHA	104061389	18/05/1991	45,00	77,50
29º	618969	JHONATHAN EDSON KRUPINISKI	9705637-4	12/11/1992	45,00	77,50
30º	614288	DJON DE OLIVEIRA LIMA	1042555960	16/04/1982	42,50	77,50
31º	615852	ALISSON NORBERTO SCHEFFER DOS SANTOS	11081260-4	20/03/1995	42,50	77,50
32º	625844	BRUNO RIBEIRO DA SILVA COSTA	146521487	10/11/1995	42,50	77,50
33º	608252	LEONARDO DE CASTRO FRANCO	458263357	05/10/1989	40,00	77,50

Edital de Concurso nº 200/2017
2

CLAS.	INSCR.	NOME	DOC.	DATA NASC.	NOTA QUESTÕES ESPEC.	NOTA PROVA OBJET.
34º	614863	DAVID MONTEIRO CARDOSO	1035884	13/06/1980	37,50	77,50
35º	609591	JOSIAS SOBJAK SILVA	105822251	24/01/1995	32,50	77,50
36º	610515	ROMARIO SILVA DOS SANTOS FREITAS	11238828	12/07/1994	50,00	75,00
37º	632080	MANOEL DA SILVA	80409524	25/05/1980	45,00	75,00
38º	618462	JOSSIMAR RAFAEL KRUPINSKI	81852820	21/03/1983	45,00	75,00
39º	614698	EVANDRO MAYCON DOS SANTOS	111739550	03/12/1989	45,00	75,00
40º	626363	CAMILE ASSIS SOAR	90636197	04/08/1993	45,00	75,00
41º	634108	WILSON ANGELINO TODD CORDEIRO	109959316	06/09/1994	45,00	75,00
42º	628324	DANILO HENRIQUE GERALDO	22338349	21/11/1994	45,00	75,00
43º	635748	SILVANO DA SILVA	78852941	14/07/1981	42,50	75,00
44º	613573	CLEITON FERNANDO BORDIGNON	79094439	13/01/1983	42,50	75,00
45º	623695	ADEMAR APARECIDO DOS REIS	69157137	12/11/1984	42,50	75,00
46º	612778	PAULO PERES BARBOSA FILHO	92182215	05/02/1991	42,50	75,00
47º	610267	LEONARDO KONERAT	90502387	14/04/1991	42,50	75,00
48º	619312	CESAR PAULO JACOB SANTIAGO DA ROSA	1057780	07/10/1991	42,50	75,00
49º	632063	ELVIS HENRIQUE ZAMPIROLLO	88844661	24/03/1984	40,00	75,00
50º	633765	AFRANIO FELIPE PREDIGER	77519246	29/10/1985	40,00	75,00
51º	614856	SAMUEL HENRIQUE BEZERRA	103983915	15/03/1992	40,00	75,00
52º	622026	RICARDO DA SILVA DOS SANTOS	106952710	27/06/1992	40,00	75,00
53º	612280	MARIO RAMOS DA SILVA	92702620	14/01/1993	40,00	75,00
54º	619700	ANDRE RODRIGO LENZ	77868799	30/11/1995	40,00	75,00
55º	622019	JOHNATHAN BRUNO SILVA PADILHA	5178217	28/07/1989	37,50	75,00
56º	612974	DIONATAN LUIZ DOS SANTOS	11010559	20/01/1993	37,50	75,00
57º	611206	DOUGLAS CAMPOS DESPLANCHES	123879457	20/03/1994	37,50	75,00
58º	622140	GILMAR DA SILVA	53108118	02/01/1982	47,50	72,50
59º	616059	KELI CRISTINA BERNIERI DA ROCHA	105261969	18/01/1991	47,50	72,50
60º	608311	DRAYEEN PUTORAK SILVA	104997120	24/03/1992	47,50	72,50
61º	619384	DENILSON DA SILVA	70769727	01/11/1976	45,00	72,50
62º	608451	RICARDO HONORIO	86551846	22/12/1981	45,00	72,50
63º	631761	EDUARDO LUIS POSSELT	90299522	09/10/1990	45,00	72,50
64º	615930	WILFREDO BITTENCOURT NETO	8075305448	29/03/1982	42,50	72,50
65º	626823	WENNER LEITE MENEZES	3623670	29/12/1982	42,50	72,50
66º	628111	PAULO ALEXANDRE BISPO DE OLIVEIRA	84821586	05/01/1983	42,50	72,50
67º	616417	MAIKO KRAMPITZ	135968033	19/02/1983	42,50	72,50
68º	611213	LUIS ANTONIO BUENO	87875008	12/12/1984	42,50	72,50
69º	635559	TIAGO LUIZ MOURAS	83226810	25/04/1986	42,50	72,50
70º	610856	CHRISTIANO GOMES DA SILVA	9897599-3	20/12/1989	42,50	72,50
71º	639884	KARIN GABRIELA MORANDI DOS SANTOS	95865861	05/08/1990	42,50	72,50
72º	631105	JONATHAN FERNANDO CABRERA	102799534	05/08/1992	42,50	72,50
73º	639256	ELOIR MARCIANO CALLA ROSA	71016277	04/03/1960	40,00	72,50
74º	623376	RAVEL CAMPOS FERREIRA	13735327	27/07/1983	40,00	72,50
75º	634911	WANDO MORAES DE OLIVEIRA BRANCO	95843522	05/12/1985	40,00	72,50
76º	616395	MARCOS ANTONIO BARROS DE ALMEIDA	9.856.825- 5	22/05/1987	40,00	72,50
77º	640357	MAIKON LUIZ SCALDELAI	91617030	04/06/1987	40,00	72,50

Edital de Concurso nº 200/2017
3

CLAS.	INSCR.	NOME	DOC.	DATA NASC.	NOTA QUESTÕES ESPEC.	NOTA PROVA OBJET.
78º	611664	JOSEMAR NOGUEIRA DOS SANTOS	1.604.004	09/06/1988	40,00	72,50
79º	619404	RONALDO DE FREITAS ALVES	10664360-1	30/05/1990	40,00	72,50
80º	621051	ROSA LETICIA BARTH	125063144	02/09/1994	40,00	72,50
81º	612080	MARLON JOSUE PICOLO	77735259	11/08/1982	37,50	72,50
82º	628617	VINICIUS AZEVEDO CAMPOS	210295531	19/04/1987	37,50	72,50
83º	637656	LUAN DIEGO SKUBISZ	123332032	07/05/1990	37,50	72,50
84º	631633	LUIZ RICARDO SILVEIRA FELIX	106190879	12/09/1990	37,50	72,50
85º	630008	MARCOS DE OLIVEIRA COSTA	87339769	16/01/1985	35,00	72,50
86º	636001	JOSLEY PALMEIRA PRADO	94916327	23/09/1987	35,00	72,50
87º	626152	LORRANE ALVES MAGALHAES	17454238 MG	07/12/1993	35,00	72,50
88º	626626	ILSON LOPES GONCALVES	101382486	27/05/1989	50,00	70,00
89º	615380	IVO KLACZEK	89494591	24/03/1984	45,00	70,00
90º	614041	BRAULIO PEREIRA ALVES	MG10437617	03/08/1985	45,00	70,00
91º	614874	ODAIR DE SOUZA DELOGO	62143428	18/12/1976	42,50	70,00
92º	613704	ROBERTO DE SOUZA	80307721	08/12/1978	42,50	70,00
93º	609697	EVANILDO LOPES BORGES	89267260	18/09/1983	42,50	70,00
94º	617874	MARCOS ALESANDRO DA SILVA	91599848	25/11/1985	42,50	70,00
95º	633553	LUCIMARA VALERO DA SILVA	108433348	23/04/1989	42,50	70,00
96º	622644	THIAGO EVANGELISTA DE MAGALHAES	305124-2	29/05/1988	42,50	70,00
97º	627876	JOSANE DE FATIMA DA SILVA	105971273	23/09/1989	42,50	70,00
98º	620672	JORGE ROBERTO DE CARVALHO JUNIOR	9.845.271-0	20/05/1995	42,50	70,00
99º	622864	FERNANDA NEVES BAZZI	100063220	26/09/1995	42,50	70,00
100º	638105	EZEQUIEL CAVALHEIRO DA SILVA	7803403-3	10/02/1982	40,00	70,00
101º	618705	PAULO HENRIQUE BIANCHIN	97013330	29/06/1992	40,00	70,00
102º	609746	GEOVANE AZEVEDO AYALA	97150494	25/07/1992	40,00	70,00
103º	631908	EDUARDO MARTIN MENDES SCHWIDERKE	6102920094	26/02/1994	40,00	70,00
104º	631700	WOLNEY LEODYR JUNIOR KLIN	103850746	04/03/1994	40,00	70,00
105º	618899	SETEMBRINO VELASQUI SOARES	59088106	07/09/1975	37,50	70,00
106º	620093	JOSE CIRINEU DA SILVA	73790220	21/07/1977	37,50	70,00
107º	617208	ADRIANO DAS GRACAS FRANCISCO	76634837	05/05/1979	37,50	70,00
108º	632698	JULIANE FURIATTI MODESTO	82020600	20/12/1985	37,50	70,00
109º	624253	PRISCILA FERREIRA DA SILVA	98822704	11/03/1986	37,50	70,00
110º	623752	ELAINE BISPO DO NASCIMENTO	146681863	11/01/1988	37,50	70,00
111º	621303	WILLIAM LIMA DE OLIVEIRA	102681061	27/03/1989	37,50	70,00
112º	631832	CLAUDEMIR ANTONIO MOREIRA	67978790	01/09/1976	35,00	70,00
113º	624277	ROBSON BRUNO FERREIRA MACHADO	10.974.578-2	07/07/1990	35,00	70,00
114º	622012	PABLO ALEF DOS SANTOS	129759089	29/09/1993	35,00	70,00
115º	627461	MARCELO RIBEIRO DO NASCIMENTO	6642347-6	17/11/1977	32,50	70,00
116º	626837	CHARLES CRISTIANO DE OLIVEIRA	109757735	05/02/1990	32,50	70,00
117º	632858	MARCELA DELAI CORREA	149434909	22/07/1984	30,00	70,00
118º	611116	ALCEU SIQUEIRA PEPE	79052639	25/09/1981	47,50	67,50
119º	609006	KELVIN THIAGO RIBEIRO MOREIRA	1224868	17/06/1995	47,50	67,50
120º	605340	DIRCEU SILVESTRE DE LIMA	30410895	22/10/1971	45,00	67,50
121º	621997	FABIOLA ROSANGELA ENGEL*	88446520	26/06/1978	40,00	67,50

Edital de Concurso nº 200/2017
4

CLAS.	INSCR.	NOME	DOC.	DATA NASC.	NOTA QUESTÕES ESPEC.	NOTA PROVA OBJET.
122º	611943	ROSIMERI DARTORA*	62857420	19/09/1977	35,00	67,50
123º	623947	PATRICIA FERNANDA DOS SANTOS*	100990156	24/04/1991	37,50	65,00
124º	636824	ELISANDRA GADINI*	103104874	03/04/1992	35,00	65,00
125º	635893	ANANDA MITIE NAGASHIMA*	132910464	10/03/1988	32,50	65,00
126º	633288	GISLAINE GONCALVES LEMES DE OLIVEIRA*	87913447	29/01/1982	42,50	62,50
127º	610126	NADINE SALVATTI*	124011310	03/02/1997	37,50	62,50
128º	620657	STEFANY LOANE DOS REIS LAVARDA*	1955663	10/08/1993	35,00	62,50
129º	635506	PRISCILA DE OLIVEIRA*	86170361	03/02/1980	32,50	62,50
130º	636222	HILDA CRISTINA DIEL*	94577985	03/07/1986	32,50	62,50
131º	627234	EDILAINE BABCSA DE CARVALHO*	137771123	04/10/1992	32,50	62,50
132º	631826	NATALIA FERDINANDE DANIEL*	128123272	12/03/1996	32,50	62,50
133º	631235	VANESSA RODRIGUES FAGUNDES GONCALVES*	108635145	21/06/1991	40,00	60,00
134º	623536	GABRIELLE REYERS GOMES*	135856916	14/09/1999	37,50	60,00
135º	614323	JACQUELINE PEDROSO DEL BIANCO ESTEVAM*	131979113	04/08/1998	35,00	60,00
136º	627647	JESSICA CARRARA*	126670907	21/07/1993	35,00	60,00
137º	633884	JULIANA DA SILVA FERNANDES*	90632199	14/12/1994	30,00	60,00
138º	614639	MICHELI DE SOUSA*	92191281	10/12/1985	27,50	60,00

* Candidatas convocadas conforme estabelece o item 6.1.4 do Edital de Abertura de Concurso nº 065/2017, em atenção ao § 2º do art. 10 da Lei Municipal nº 6.532/2015.

2. Publique-se.

Cascavel, 06 de novembro de 2017.

CLETÍRIO FERREIRA FEISTLER
Secretário de Administração

LEONALDO PARANHOS DA SILVA
Prefeito Municipal

CIRLENE LIBRELATO SANTOS
Presidente da Comissão Organizadora de Concursos

COMUNICADO

O Município de Cascavel, Estado do Paraná, comunica nos termos do Decreto Municipal nº 9.032 de 24 de setembro de 2009, o resultado do julgamento do recurso administrativo protocolado sob nº 68197/2017 referente o Processo Administrativo 39480/2017:

Ref.: Contrato de Prestação de Serviço nº 418/2011 – decorrente processo licitatório na Modalidade Tomada de Preços n.º 98/2011 - Construção de 01 Centro de Vivência e Lazer no Bairro Floresta.

Recurso Administrativo – Protocolo nº 68197/2017
Recorrente: EMPRESA BORENGE ENGENHARIA E CONSTRUÇÕES LTDA.

Decisão:
Após análise dos fundamentos arrazoados no recurso interposto pela empresa Borenge Engenharia e Construções Ltda., decido por conhecê-lo e, no mérito, **negar-lhe provimento**, mantendo as penalidades contidas na decisão proferida nos termos das fundamentações apresentadas no Processo Administrativo nº 39480/2017, publicada em 19/10/2017.

Leonaldo Paranhos
Prefeito Municipal

MUNICÍPIO DE CASCAVEL
EDITAL DE CONCURSO Nº 201/2017

O PREFEITO MUNICIPAL DE CASCAVEL, ESTADO DO PARANÁ, NO USO DE SUAS ATRIBUIÇÕES LEGAIS, CONSIDERANDO O DISPOSTO NO INCISO II DO ARTIGO 37 DA CONSTITUIÇÃO FEDERAL,

TORNA PÚBLICO

1. O resultado preliminar e a classificação dos candidatos aprovados na prova objetiva aplicada em 30/07/2017 e considerados APTOS na **PROVA DE APTIDÃO FÍSICA** aplicada em 28/10/2017 para o cargo de **EDUCADOR SOCIAL – MASCULINO E EDUCADOR SOCIAL - FEMININO** referente ao Concurso Público aberto pelo Edital nº 064/2017, para formação de cadastro de reserva no âmbito da Administração Direta do Município de Cascavel, conforme segue:

CARGO DE NÍVEL MÉDIO

Cargo: Educador Social – Feminino

CLAS.	INSCR.	NOME	DOC.	DATA NASC.	NOTA QUESTÕES ESPEC.	NOTA PROVA OBJET.
1º	611217	MAYARA THAIS DE CASTRO	92662802	02/03/1988	42,50	82,50
2º	628348	FABIANA DE MORAES	7050704217	06/02/1974	42,50	80,00
3º	627249	ANDRESSA BARBON GIMENEZ	102313143	08/07/1995	40,00	80,00
4º	622104	DEBORA DALL OGLIO	95112110	03/02/1986	42,50	77,50
5º	616434	ALANA BAYER BAUM DE CARVALHO	138309932	22/01/1997	40,00	77,50
6º	621792	FABIANE SIMONE FUHR	107763406	01/08/1987	45,00	75,00
7º	608882	KATHERINE MAIARA GAITKOSKI DOMINGUEZ	126115536	01/03/1996	42,50	75,00
8º	633853	GISELE BORDIN	102681142	20/04/1990	37,50	75,00
9º	616937	KELY CAROLINE DOMINGUES	110813333	10/06/1994	37,50	75,00
10º	616610	DEBORA SILVA DOS SANTOS	7909622	29/07/1989	35,00	75,00
11º	624512	LUCIANE SOARES KELIM DUTRA	124687594	23/11/1991	35,00	75,00
12º	611433	ARIANE ROCHA ZAMPIER	86435721	12/01/1984	42,50	72,50
13º	610270	JESSICA RODRIGUES AMARANTE	109947199	05/12/1991	40,00	72,50
14º	613550	JAQUELINE BELETI WESSLER	109960802	01/02/1997	40,00	72,50
15º	632731	EDIANE PRUDENTE DE OLIVEIRA	132246254	13/10/1997	37,50	72,50
16º	620284	ELISANGELA ALMEIDA DOS SANTOS	89128447	26/07/1987	35,00	72,50
17º	624555	MARIANE PESCARA	100496518	29/09/1990	35,00	72,50
18º	622554	VERONI TEREZINHA M. DE OLIVEIRA LUNKES	65901366	10/10/1980	40,00	70,00
19º	627820	ELIANE THOMAZINI CARVALHO	79403440	30/12/1981	37,50	70,00
20º	619873	MARCIA APARECIDA LIMA	67970675	21/10/1978	35,00	70,00
21º	626511	JESSICA SIMOES	102461321	14/11/1992	35,00	70,00
22º	625261	DEBORA CRISTINA MARQUES	125370390	15/11/1992	35,00	70,00
23º	631209	KEITY PAULA NAVA	102363087	23/03/1994	35,00	70,00
24º	628990	ANA PAULA GARDA LEMES	105573462	30/04/1995	35,00	70,00
25º	618862	ANA PAULA MACHADO DE ARAUJO	105863930	03/09/1995	35,00	70,00
26º	620579	NIVEA VERNECK BARBOSA	864462	31/03/1986	32,50	70,00
27º	625071	JAQUELINE PEDROSO OLIVEIRA	1084044839	26/01/1988	32,50	70,00
28º	633930	CHRISTIANE ANTUNES PAZ	105481039	12/10/1990	32,50	70,00
29º	638158	MAIRA CARYNE DA SILVA	6792627	13/01/1994	30,00	70,00
30º	612662	LUCIANA FIGUEIREDO	83550325	20/05/1982	40,00	67,50
31º	617987	INGRID CAMILA ALVES GOAK	128477624	15/08/1996	40,00	67,50
32º	626818	SILVANA APARECIDA BORGES DE BARROS*	94396059	12/06/1984	30,00	62,50

* Candidatos convocados conforme estabelece o item 9.2 do Edital de Abertura de Concurso nº 064/2017, em atenção ao inciso VIII do artigo 37 da Constituição Federal e à Lei Municipal n.º 5.598/2010.

Edital de Concurso nº 201/2017
2

Cargo: Educador Social – Masculino

CLAS.	INSCR.	NOME	DOC.	DATA NASC.	NOTA QUESTÕES ESPEC.	NOTA PROVA OBJET.
1º	635628	ODACY JOSE OLIVEIRA DE MELO	141651757	14/04/1984	50,00	97,50
2º	632321	PAULO ROBERTO TAETTI BERTHOLDO	1902849-0	19/09/1980	47,50	92,50
3º	619671	JOSE LEONARDO DE LIMA BALICKI	126859015	06/06/1995	45,00	90,00
4º	633704	EVANDRO PORTELLA	81070032	02/07/1981	47,50	85,00
5º	611172	MARCIANO DE SOUZA	89424975	10/12/1983	45,00	85,00
6º	629685	GABRIEL SCHNEIDER SIGNORI	23550672	15/01/1998	37,50	82,50
7º	624259	FERNANDO NINAUS	83744526	07/12/1991	40,00	80,00
8º	627214	JOSUE GONCALVES DE OLIVEIRA	95177603	09/02/1986	37,50	80,00
9º	630549	ANDREY REZENDE SOARES	105415737	16/11/1994	35,00	80,00
10º	629674	JOSUE NASCIMENTO	82975241	28/12/1981	42,50	77,50
11º	623197	MARCELO NUNES PEREGRINO	79607963	14/09/1985	42,50	77,50
12º	638376	RONALDO DE VASCONCELLOS	101824292	23/10/1989	40,00	77,50
13º	615222	EVERTON BARCHINSKI ANDRIOLA	102059034	22/03/1990	40,00	77,50
14º	620846	DANNIEL NUNES BERNARDO GOMES	91634610	26/02/1989	37,50	77,50
15º	633534	JHONNY HIROITO SENA ONUMA	84961750	06/10/1989	37,50	77,50
16º	609013	LUCAS BUENO DE SOUZA PINTO	97592343	02/04/1994	37,50	77,50
17º	627116	ANDERSON HILGERT	51837030	01/08/1975	35,00	77,50
18º	624338	ERIKSON DOS SANTOS	880686014	25/02/1989	35,00	77,50
19º	611816	CARLOS SERGIO LINDENBERG	104507010	06/10/1991	35,00	77,50
20º	616994	MARCELO SCHUCK GONCALVES	9.953.509-1	18/05/1989	40,00	75,00
21º	621190	MATHEUS ORO BADOTTI	108126400	10/08/1995	35,00	75,00
22º	637545	MATHEUS ANGELO SCARAVONATTO	9.215.548-0	17/04/1991	30,00	75,00
23º	637955	LUCIANO MEDEIROS DE SOUZA	85543320	28/10/1987	42,50	72,50
24º	633265	EDSON JOSE BELTRAME	57910046	07/03/1974	40,00	72,50
25º	636910	ELSON ALVES PEREIRA BATISTA	62644877	02/11/1977	40,00	72,50
26º	623414	JOSIAS DE OLIVEIRA	348684393	01/08/1983	40,00	72,50
27º	627415	CHARLES BIANCHINI	54523232	08/09/1985	37,50	72,50
28º	613152	ALEX ORTEGA XAVIER	101562325	25/12/1985	35,00	72,50
29º	614752	HELITON DANIEL PIMENTEL DE ABREU	107563334	07/10/1989	35,00	72,50
30º	627387	ANDRE FELIPE FERNANDES	91725681	07/02/1992	35,00	72,50
31º	619863	REGINALDO LOPES DE OLIVEIRA	1058526711	20/03/1978	32,50	72,50
32º	613364	ANDRE AUGUSTO MARTINS	87275809	27/08/1986	37,50	72,50
33º	623869	ROBSON ALBUQUERQUE	93904753	18/07/1987	37,50	70,00
34º	628385	ALESSANDRO RODRIGO ARAUJO LAVAGNOLLI	101684423	09/07/1980	37,50	70,00
35º	626074	GEOVANI DE OLIVEIRA	109933953	30/05/1992	37,50	70,00
36º	628714	JAQUESON SCHIO FANTE	85582619	24/11/1983	35,00	70,00
37º	624902	JOSE FELIPE ROCHA SILVA	10.706.059-6	10/11/1992	35,00	70,00
38º	619538	ADIR RODRIGUES DA SILVA	65752220	30/04/1976	32,50	70,00
39º	630089	MIGUEL LEONIR DE MARINHO	90368214	28/09/1983	32,50	70,00
40º	639815	GABRIEL VINICIUS GARCIA SANTOS	105978371	22/07/1995	32,50	70,00
41º	609222	BRUNO GIORDANI PRESTES	110789530	16/07/1996	32,50	70,00
42º	609831	JULIANO LUNARDO DA SILVA	111230950	11/12/1992	40,00	67,50
43º	619303	EMERSON PEZZOLATO	80926301	06/04/1979	37,50	67,50
44º	622643	ALBERTINO MARTINS DA CUNHA	148161690	20/04/1986	35,00	67,50

Edital de Concurso nº 201/2017
3

2. Publique-se.

Cascavel, 06 de novembro de 2017.

CLETÍRIO FERREIRA FEISTLER
Secretário de Administração

LEONALDO PARANHOS DA SILVA
Prefeito Municipal

CIRLENE LIBRELATO SANTOS
Presidente da Comissão Organizadora de Concursos

AUDIÊNCIA PÚBLICA

Em cumprimento ao disposto no Parágrafo Único do art. 48, da Lei Complementar Federal nº 101/2000, torna-se público que a **Audiência Pública para apresentação e discussão das Propostas da Lei Orçamentária Anual para o exercício financeiro de 2018**, será realizada no **dia 10/11/2017 às 16:00 (dezesseis horas)**, no auditório da **Prefeitura Municipal de Cascavel**, localizado à Rua Paraná 5.000.
Cascavel, 10 de novembro de 2017.

Renato César Segalla
Secretário de Finanças

MUNICÍPIO DE CASCAVEL
HOMOLOGAÇÃO PREGÃO ELETRÔNICO Nº 337/2017
O Prefeito Municipal de Cascavel, em cumprimento ao disposto na Lei 8.666, de 21 de junho de 1993, e legislação pertinente, torna pública a homologação da licitação na modalidade **Pregão Eletrônico nº 337/2017** - Registro de preços com vistas à aquisição e instalação de tampo de granito com cubas, rodapés e portas de correr em atendimento as Escolas Municipais, Centros Municipais de Educação Infantil e demais setores da Secretaria Municipal de Educação, pelo período de 12 (doze) meses. Licitantes vencedoras: **GENESIO JOSE ROEGELIN & CIA LTDA - ME**, no item 5, no valor total de **R$26.925,00** (vinte e seis mil e novecentos e vinte e cinco reais); **L. F. ALVES & CIA LTDA ME**, nos itens **1**, 2, 3, 4, no valor total de R **$123.744,00** (cento e vinte e três mil e setecentos e quarenta e quatro reais).
Cascavel/PR, 07 de novembro de 2017.
Leonaldo Paranhos da Silva
Prefeito Municipal

MUNICÍPIO DE CASCAVEL
HOMOLOGAÇÃO PREGÃO ELETRÔNICO Nº 330/2017
O Prefeito Municipal de Cascavel, em cumprimento ao disposto na Lei 8.666, de 21 de junho de 1993, e legislação pertinente, torna pública a homologação da licitação na modalidade **Pregão Eletrônico nº 330/2017** - Registro de preços para contratação de empresa para prestação de serviços de limpeza/esgotamento de fossa, caixas de gordura, caixas de passagem, desentupimento de canos e hidrojateamento a serem realizados nas Escolas Municipais, Centros Municipais de Educação Infantil e setores da Secretaria Municipal de Educação, pelo período de 12 (doze) meses. Licitante vencedora: **AUTO FOSSA OESTE LTDA - ME**, nos itens 1, 2, 3, 4, 5, no valor total de **R$582.500,00** (quinhentos e oitenta e dois mil e quinhentos reais).
Cascavel/PR, 07 de novembro de 2017.
Leonaldo Paranhos da Silva
Prefeito Municipal

EXTRATO DA ATA DE REGISTRO DE PREÇOS Nº 749/2017 – SESAU
Pregão Eletrônico nº 121/2017
CONTRATANTE: O FUNDO MUNICIPAL DE SAÚDE DE CASCAVEL, inscrito no CNPJ/MF sob n.º 09.051.532/0001-22, com endereço à Rua Pernambuco, nº 1900, Centro, Cascavel /PR, CEP 85.810-021, neste ato representado pelo Secretário de Saúde Sr. Rubens Griep.
CONTRATADA: SOMA/PR COMÉRCIO DE PRODUTOS HOSPITALARES LTDA, inscrita no CNPJ nº 00.656.468/0001-39, estabelecida na Rua Anita Ribas, 410, Bairro Hugo Lange, Curitiba/PR, CEP 82.520-610, representada neste ato pelo Sr. Luiz Renato Garofani.
OBJETO: Registro de Preços para aquisição de materiais hospitalares em atendimento as Unidades e serviços de Saúde do Município, conforme descrição abaixo:

Item	Qtde	Und	Descrição	Preço Unit R$	Preço Total R$
25	30.000	UND	DISPOSITIVO INTRAVENOSO P/ACESSO PERIFÉRICO, Nº 24G C/ SISTEMA DE TRAVA DE SEGURANÇA, C/APROX.0,75" DE COMPRIMENTO. CATETER EXTERNO CONFECCIONADO EM POLIURETANO, FLEXÍVEL, TRANS PA REN TE, RADIOPACO,C/CÂMARA DE REFLUXO EM CRISTAL,TRANSPARENTE. AGULHA SILICONIZADA C/BISEL TRIANGULADO E TRIFACETADO,C/CO RES PROTETOR AGULHA/CATETER. CONECTOR LUER LOCK, CODIFICADO EM CORES, APRESENTA RANHURAS P/FIXAÇÃO.DEVE POSSUIR SISTEMA DE PROTEÇÃO, ESTÉRIL,ATÓXICO, APIROGÊNICO, EMBALADO INDIVIDUAL EM FILME E PAPEL GRAU CIRÚRGICO,C/ABERTU RA EM PÉTALAS. MARCA: BD AUTOGUARD	1,83	54.900,00
26	45.000	UND	DISPOSITIVO INTRAVENOSO P/ ACESSO PERIFÉRICO Nº 22G DE 2.5 A 2.6CM DE COMP X ATÉ 0.9MM DE DIÂM, ATÓXICO, APIROGÊNICO, CATETER EXTERNO CONFEC. EM POLIURETANO, FLEXÍVEL, TRANSP, RADIOPACO, C/ CÂMARA DE REFLUXO EM CRISTAL, TRANSP CRISTAL, AGULHA SILICONIZADA C/BISEL TRIANGULADO E TRIFACETADO, C/PROTETOR AGULHA/CATETER, CONECTOR LUER LOCK, CODIFICADO EM CORES . C/RANHURAS P/FIXAÇÃO, ESTÉRIL, EMBAL. INDIVIDUAL EM FILME E PAPEL GRAU CIRÚRGICO, P/ABERTURA EM PÉTALAS, C/ VALIDADE, IDENTIFICAÇÃO, PROCEDÊNCIA, TIPO DE ESTERILIZAÇÃO E REG. NO MIN. DA SAÚDE/ANVISA. POSSUIR DISPOSITIVO DE SEGURANÇA QTO A ACIDENTES C/PERFUROCORTANTES. MARCA: BD AUTOGUARD	1,82	81.900,00
28	37.500	UND	DISPOSITIVO INTRAVENOSO P/ ACESSO PERIFÉRICO Nº 20G DE 3.0A 3.2CM DE COMP X 0.9 A 1.1MM DE DIÂM, ATÓXICO, APIROGÊNICO, CATETER EXTERNO CONFEC. EM POLIURETANO, FLEXÍVEL, TRANSP., RADIOPACO, C/CÂMARA DE REFLUXO EM CRISTAL, TRANSP.CRISTAL, AGULHA SILICONIZADA C/BISEL TRIANGULADO E TRIFACETADO, C/PROTETOR AGULHA/CATETER, CONECTOR LUER LOCK, CODIFICADO EM CORES . C/RANHURAS P/FIXAÇÃO, ESTÉRIL, EMBAL.INDIVIDUAL EM FILME E PAPEL GRAU CIRÚRGICO, P/ABERTURA EM PÉTALAS, C/ VALIDADE, DADOS DE IDENT. PROCEDÊNCIA, TIPO DE ESTERILIZAÇÃO E REG. NO MIN. DA SAÚDE/ANVISA. POSSUIR DISPOSITIVO DE SEGURANÇA QTO A ACIDENTES C/ PERFUROCORTANTES. MARCA: BD AUTOGUARD	1,82	68.250,00
29	22.500	UND	DISPOSITIVO INTRAVENOSO PERIFÉRICO 24G NEONATAL COM TAMANHO DE 0.56" DE COMPRIMENTO, AGULHA SILICONIZADA COM BISEL BI-ANGULADO E TRIFACETADO, COM DISPOSITIVO DE SEGURANÇA, MATERIAL POLIURETANO, FLEXÍVEL, RADIOPACO, COM CAMERA DE REFLUXO TRANSPARENTE DE FÁCIL EMPUNHADURA, EMBALADO INDIVIDUALMENTE EM PAPEL GRAU CIRÚRGICO, COM ABERTURA ASSÉPTICA E EM PÉTALAS, COM AS SEGUINTES INFORMAÇÕES EM PORTUGUÊS: DATA DE VALIDADE, DADOS DE IDENTIFICAÇÃO, PROCEDÊNCIA, TIPO DE ESTERILIZAÇÃO E REGISTRO NA ANVISA. MARCA: BD AUTOGUARD	2,40	54.000,00
30	975	CX	AGULHA DESCARTÁVEL TAMANHO 25X6 - ATÓXICA, APIROGENICA, CÂNULA DE AÇO INOXIDAVEL, CORTANTE, INOXIDAVEL, PAREDE FINA, SILICONIZAÇÃO UNIFORME, BISEL TRIFACETADO, CONE LUER, COM EXTREMIDADE LISA, COM DISPOSITIVO DE SEGURANÇA DE FACIL ACIONAMENTO, ESTERIL, COM ABERTURA EM PETALA, COM DATA DE VALIDADE E DADOS DE IDENTIFICAÇÃO E PROCEDENCIA E REGISTRO NO MINISTERIO DE SAUDE. ACONDICIONADA EM CAIXA COM 100 UNIDADES. MARCA: BD ECLIPSE	37,50	36.562,50
Valor total: R$ 295.612,50 (duzentos e noventa e cinco mil, seiscentos e doze reais e cinquenta centavos).					

VIGÊNCIA: 12(doze) meses.
FIRMADO EM: 27 de outubro de 2017.
ASSINATURA: Rubens Griep
Luiz Renato Garofani

CONTINUA D3

EXTRATO DA ATA DE REGISTRO DE PREÇOS Nº 686/2017 – SEADM
Pregão Presencial nº 303/2017
CONTRATANTE: MUNICÍPIO DE CASCAVEL, inscrito no CNPJ/MF sob nº 76.208.867/0001-07, com endereço na Rua Paraná, n° 5.000, Centro, Cascavel/PR, CEP 85.810-011, neste ato representado por seu Prefeito Sr. Leonaldo Paranhos da Silva.
CONTRATADA: BRASFERMA LTDA, inscrita no CNPJ nº 00.503.644/0001-00, estabelecida na Avenida Prudente de Morais, nº 55, Bairro Cidade Jardim, Belo Horizonte/MG, CEP 30.350-093, representada neste ato pelo Sr. Carlos Fernando Rosa Pereira.
OBJETO: Aquisição de materiais e equipamentos para reequipar as oficinas do pátio de máquinas do Município e demais setores, por meio do sistema de registro de preços, pelo período de 12 (doze) meses, conforme descrição abaixo:

Item	Qtd.	Und.	Descrição	Preço Unit R$	Preço Total R$
9	1	UND	ELEVADOR ELETROMECÂNICO: CAPACIDADE DE ELEVAÇÃO MÍNIMA DE 3.800KG; ELEVAÇÃO MÁXIMA DE 1,90CM; SISTEMA DE ELEVAÇÃO POR FUSO LUBRIFICADO; 2 MOTORES TRIFÁSICOS DE NO MÍNIMO 4HP 220/380V; SISTEMA DE LUBRIFICAÇÃO AUTOMÁTICO; POSSUIR PORCA DE SEGURANÇA INDEPENDENTES EM CADA COLUNA; FUSO DE NO MÍNIMO 38MM, LAMINADO A FRIO PARA MAIOR RESISTÊNCIA; CHAPAS DE NO MÍNIMO 4MM EM AÇO CARBONO DE QUALIDADE SUPERIOR; PORCA PRINCIPAL DE NO MÍNIMO 15CM; PINTURA EM POLIURETANO CATALISADO DE ALTA RESISTENCIA; ACOMPANHA KIT PARA INSTALAÇÃO(PARAFUSOS E BUCHAS); SAPATAS DE BORRACHA MACIÇA ROSCÁVEL NOS APOIO DE ELEVAÇÃO; CONJUNTO DE APOIO EM 'U'; ACIONAMENTO POR ALAVANCA. 220V; GARANTIA DE 12 MESES. MARCA: GP MOTORS	10.840,00	10.840,00
13	2	UND	CALIBRADOR DE PNEUS ELETRÔNICO; GABINETE EM ALUMÍNIO; PAINEL DIGITAL AUTO ILUMINADO; APARELHO BILNDADO PARA SUPORTAR AS VARIAÇÕES DO TEMPO E CLIMA; ACIONAMENTO COM AR COMPRIMIDO; PRESSÃO ENTRE 0 E 150LBS; RESOLUÇÃO APROXIMADA DE 1/8LBS; TECLADO EM POLICARBONATO E ACIONAMENTO ATRAVÉS DE MOLAS; TECLADO COM INDICAÇÃO LÚDICA DE FUNÇÕES; ACIONAMENTO AUTOMÁTICO AO ENGATAR NA VALVULA DO PNEU; TECLA DE PNEU VAZIO; ALARME DE CALIBRAGEM (BIP OU SIMILAR); TECLA DE LEITURA EM BAR; INDICAÇÃO DE PRESSÃO EM MEMÓRIA. ACOMPANHA: MÍNIMO DE 8 METROS DE MANGUEIRA; 1 BICO DE ENCHIMENTO; UM SUPORTE PARA MANGUEIRA; MANUAL DE INSTRUÇÕES E INSTALAÇÃO. INSTALAÇÃO: DEVERÁ SER INSTALADO EM PAREDE DE ALVENARIA. MÁXIMO DE 10M DE TUBULAÇÃO. CONSIDERANDO AS CONEXÕES E MÃO DE OBRA NECESSÁRIA. BIVOLT. GARANTIA DE 12 MESES.MARCA: STOK AIR	1.280,00	2.560,00
14	1	UND	MARCADOR DE PNEU ELETRÔNICO PORTÁTIL: MARCAÇÃO EM BAIXO RELEVO, CAPACIDADE PARA GRAVAR ATÉ 10 CARACTERES COM NO MÁXIMO DE 15CM; COM BOTÃO LIGA/DESLIGA, FUSÍVEL PARA PROTEÇÃO CONTRA SURTOS DE ENERGIA; CONTROLADOR ELETRÔNICO DE TEMPERATURA; TEMPO DE AQUECIMENTO INFERIOR A 20 MINUTOS; POSSIBILIDADE DE USO EM PNEUS DESMONTADOS; POSSUIR FUNÇÃO PARA CARACTERES SEQUENCIAIS; MÍNIMO DE 10 CARACTERES NUMERAIS AVULSOS (0 A 9); FERRAMENTAS PARA MUDANÇA DE CARACTERES; GRAVAÇÃO DE SÍMBOLOS OU BRASOES; ACOMPANHA EPIS; MANUAL DO USUÁRIO; 220V; MÍNIMO DE 1000W DE POTÊNCIA; PESO MÁXIMO DE 5KG; ALÇAS DE EMPUNHADURA COM PROTEÇÃO CONTRA AQUECIMENTO; MARCADOR POR LETRAS OU SIMBOLOS; GARANTIA DE 12 MESES. MARCA: PNEUMARK	4.700,00	4.700,00
19	3	UND	MACACO HIDRÁULICO TIPO GARRAFA, PARA 12 TONELADAS, ESTRUTURA RESISTENTE, COM FUSO DE APROXIMAÇÃO PARA AUXILIAR A ELEVAÇÃO, EQUIPADO COM VALVULA DE SOBRECARGA, CAPACIDADE DE CARGA DE 12 TONELADAS, ALTURA DE CONSTRUÇÃO MÍNIMA DE 200MM, DIMENSÕES MÍNIMA DA BASE 130X130MM. CURSO DE ELEVAÇÃO HIDRÁULKICA MÍNIMA DE 150MM, CURSO DO FUSO MÍNIMO DE 75MM. ALTURA TOTAL MÍNIMA DE 450MM, DIAMETRO DA CABEÇA DE APOIO DE 40MM, COMPROMENTO DA ALVANÇA MÍNIMO DE 330MM. PESO BRUTO TOTAL ESTIMADO (COM ALAVANCA) DE 7KG, ACOMPANHA ALAVANCA, GARANTIA DE 12 MESES. MARCA: RIBEIRO	220,00	660,00
Valor Total: R$ 18.760,00 (dezoito mil, setecentos e sessenta reais).					

VIGÊNCIA: 12 (doze) meses.
FIRMADO EM: 13 de outubro de 2017.
ASSINATURA: Leonaldo Paranhos da Silva
Carlos Fernando Rosa Pereira

EXTRATO DA ATA DE REGISTRO DE PREÇOS Nº 732/2017 – SEASO
Pregão Eletrônico nº 311/2017
CONTRATANTE: O MUNICÍPIO DE CASCAVEL, inscrito no CNPJ/MF sob nº 76.208.867/0001-07, com endereço na Rua Paraná, n° 5.000, Centro, Cascavel/PR, CEP 85.810-011, neste ato representado por seu Prefeito Sr. Leonaldo Paranhos da Silva.
CONTRATADA: L F ALVES & CIA LTDA - ME, inscrita no CNPJ nº 09.241.023/0001-62, estabelecida na Rua Carlos Bartolomeu, nº 355, Cancelli, Cascavel/PR, CEP 85.811-280, representada neste ato pela Sra. Luiza Fernandes Alves.
OBJETO: Registro de preços para aquisição de materiais esportivos e educativos para os programas da Secretaria de Assistência Social, conforme descrição abaixo:

Item	Qtde	Unid	Descrição	Preço unit. (R$)	Preço total (R$)
17	10	UND	DOMINÓ GIGANTE. CONFECCIONADO EM BAGUNZITO E FORRADO COM ESPUMA. CONTENDO 28 PEÇAS DE 23X19CM. EMBALADO EM SACOLA PLÁSTICA. MARCA: MASTER BRINK	160,33	1.603,30
Valor total: R$ 1.603,30 (um mil, seiscentos e três reais e trinta centavos)					

VIGÊNCIA: 12 (doze) meses.
FIRMADO EM: 26 de outubro de 2017.
ASSINATURA: Leonaldo Paranhos da Silva
Luiza Fernandes Alves

EXTRATO DA ATA DE REGISTRO DE PREÇOS Nº 681/2017 – SESAU
Pregão Presencial nº 240/2017
CONTRATANTE: O FUNDO MUNICIPAL DE SAÚDE DE CASCAVEL, inscrito no CNPJ/MF sob nº 09.051.532/0001-22, com endereço à Rua Pernambuco, nº 1900, Centro, Cascavel /PR, CEP 85.810-021, neste ato representado pelo Secretário de Saúde Sr. Rubens Griep.
CONTRATADA: W P DO BRASIL LTDA - EPP, inscrita no CNPJ n.º 04.483.808/0001-28, estabelecida à Avenida Amazonas, n.º 2270, Centro, Mandaguari - PR, CEP 86.975-000, representada neste ato pela Sra. Carla Cristina Pedrone Fachini.
OBJETO: Registro de Preços para contratação de empresa para fornecimento de cartuchos e toners novos para impressoras das unidades/serviços de Saúde do Município de Cascavel, conforme descrição abaixo:

Item	Qtde	Unid	Descrição	Preço Unitário R$	Preço Total R$
3	25	UND	CARTUCHO DE TINTA PARA IMPRESSORA HP CÓD. C6656BL Nº 56 19 ML - CARTUCHO A JATO DE TINTA PRETO. MARCA: WP	47,50	1.187,50
4	25	UND	CARTUCHO DE TINTA PARA IMPRESSORA HP CÓD. C6657AB Nº 57 18 ML - CARTUCHO A JATO DE TINTA TRICOLOR. MARCA: WP	67,50	1.687,50
7	25	UND	CARTUCHO DE TINTA PARA IMPRESSORA HP CÓD. C9351CB Nº 21XL 16 ML - CARTUCHO A JATO DE TINTA PRETO. MARCA: WP	46,50	1.162,50
8	25	UND	CARTUCHO DE TINTA PARA IMPRESSORA HP CÓD. C9352CB Nº 22XL 17 ML - CARTUCHO A JATO DE TINTA TRICOLOR. MARCA: WP	68,40	1.710,00
11	40	UND	CARTUCHO DE TINTA PARA IMPRESSORA HP CÓD. 920XL (CD972AL) 7,5 ML - CIANO. MARCA: WP	31,00	1.240,00
12	40	UND	CARTUCHO DE TINTA PARA IMPRESSORA HP CÓD. 920XL (CD974AL) 7,5 ML - AMARELO. MARCA: WP	31,00	1.240,00
13	40	UND	CARTUCHO DE TINTA PARA IMPRESSORA HP CÓD. 920XL CD973AL 6,5 ML - MAGENTA. MARCA: WP	31,00	1.240,00
14	50	UND	CARTUCHO DE TINTA PARA IMPRESSORA HP CÓD. 920XL(CD975AL) 29 ML - PRETO. MARCA: WP	31,00	1.550,00
18	20	UND	CARTUCHO DE TINTA PARA IMPRESSORA HP CÓD. CN045AL Nº 950XL - CARTUCHO A JATO DE TINTA PRETO. MARCA: WP	29,50	590,00
19	10	UND	TONER HP 1010 E HP 1015 CÓDIGO Q 2612 A. MARCA: WP	38,70	387,00
27	25	UND	TONER PARA IMPRESSORA LEXMARK MX310 - 604H 60FBH00 60BH. MARCA: WP	169,90	4.247,50
VALOR TOTAL: R$ 16.242,00 (dezesseis mil, duzentos e quarenta e dois reais).					

VIGÊNCIA: 12(doze) meses.
FIRMADO EM: 11 de outubro de 2017.
ASSINATURA: Rubens Griep
Carla Cristina Pedrone Fachini

EXTRATO DA ATA DE REGISTRO DE PREÇOS Nº 726/2017 – SESAU
Pregão Eletrônico nº 301/2017
CONTRATANTE: FUNDO MUNICIPAL DE SAÚDE DE CASCAVEL, pessoa jurídica de direito público interno, inscrito no CNPJ/MF sob nº 09.051.532/0001-22, com endereço à Rua Pernambuco, nº 1900, Centro, Cascavel /PR, CEP 85.810-021, representado pelo Secretário Municipal de Saúde Sr. Rubens Griep.
CONTRATADA: FRANKE & ZIMMER LTDA - ME, inscrita no CNPJ/MF nº 02.867.342/0001-39, estabelecida à Rua São Luiz, nº 1488, Centro, Cascavel/PR, CEP 85.811-000, representada neste ato pelo Sr. Paulo Ernesto Franke.
OBJETO: Registro de preços com vistas à aquisição de alimentos para os pacientes celíacos e diabéticos atendidos pelo CEACRI, conforme descrição abaixo:

Item	Qtde	Unid	Descrição	Preço unit. (R$)	Preço total (R$)
1	300	UND	FARINHA DE ARROZ. SABOR NEUTRO, SEM GLÚTEN. ACONDICIONADO EM SACO PLÁSTICO ATÓXICO, PESANDO 1 KG. NO SEU RÓTULO DEVE CONTER PRAZO DE VALIDADE/LOTE, INFORMAÇÃO NUTRICIONAL. MARCA: URBANO	5,40	1.620,00
2	145	PCT	EMULSIFICANTE EM EMBALAGEM DE 200 GRAMAS, COMPOSIÇÃO: ESTABILIZANTE MONOGLICERÍDEOS DESTILADOS MONOESTEORATO DE SORBITANA E POLISORBATO 60, SEM GLÚTEM. MARCA: SELECTA	6,25	906,25
3	145	UND	ESTABILIZANTE NEUTRO 100 G. MARCA: SELECTA	5,33	772,85
4	145	UND	FÉCULA DE MANDIOCA, PACOTE COM 1 KG. MARCA: AMAFIL	7,08	1.026,60
5	145	UND	FÉCULA DE BATATA, EM EMBALAGEM DE 200G. MARCA: YOKI	7,99	1.158,55
6	145	UND	POLVILHO AZEDO, ACONDICIONAMENTO EM SACO PLÁSTICO ATÓXICO, PACOTE COM 500 GRAMAS. NO SEU RÓTULO DEVE CONTER MODO DE PREPARO, RENDIMENTO, PRAZO DE VALIDADE/LOTE, INFORMAÇÃO NUTRICIONAL E SOBRE GLÚTEN. MARCA: PRATA	4,98	722,10
7	145	UND	ACHOCOLATADO EM PÓ, PACOTE COM 400 GRAMAS; COMPOSIÇÃO: AÇÚCAR, CACAU EM PÓ, ESTABILIZANTE LECITINA DE SOJA E AROMATIZANTE IDÊNTICO AO NATURAL DE BAUNILHA, SEM LEITE EM PÓ E SEM GLÚTEN. MARCA: YTALI	6,05	877,25
8	200	UND	MACARRÃO DE ARROZ ESPAGUETE, PACOTE COM 500 GRAMAS. MARCA: URBANO	10,20	2.040,00
9	300	UND	ACHOCOLATADO EM PÓ DIET, ISENTO DE AÇÚCAR E GORDURAS TRANS. PREPARADO NATURAL À BASE DE CACAU EM PÓ. ENRIQUECIDO COM VITAMINAS E MINERAIS. ACONDICIONADO EM PACOTES PLÁSTICOS RESISTENTES COM LACRE DE PROTEÇÃO, CONTENDO EM TORNO DE 210 A 230 GR EM CADA POTE, COM VALIDADE MÍNIMA DE 1 ANO. NO SEU RÓTULO DEVERÁ TER INFORMAÇÕES SOBRE O GLÚTEN, TABELA NUTRICIONAL COM INDICAÇÃO DA PORÇÃO. MODO DE PREPARO, RENDIMENTO, PRAZO DE VALIDADE E LOTE. MARCA: NEW CHOCO	13,70	4.110,00
10	60	UND	ADOÇANTE LÍQUIDO COM ASPARTAME, FRASCO COM 100 ML; COMPOSIÇÃO: ASPARTAME, SORBITOL, PROPILENOGLICOL, ÁGUA, MALTODEXTRINA, EDULCORANTE ARTIFICIAL ASPARTAME; ESPESSANTE CELULOSE MICROCRISTALINA, CONSERVADOR BENZOATO DE SÓDIO, EMULSIFICANTE POLISSORBATO 80. MARCA: MAGRO	9,52	571,20
11	40	PCT	POLVILHO DOCE PACOTE C/ 500 G; ACONDICIONAMENTO DO POLVILHO. SACO PLÁSTICO TRANSPARENTE, ATÓXICO; CONDIÇÕES HIGIÊNICAS SANITÁRIAS DO POLVILHO: AUSÊNCIA DE SUJIDADES.PARASITAS E LARVAS. MARCA: PRATA	5,21	208,40
12	300	UND	ADOÇANTE PARA FORNO E FOGÃO - CICLAMATO DE SACARINA, MÍNIMO DE 66 GRAMAS. MARCA: LOWÇUCAR	12,46	3.738,00
Valor Total: R$ 17.751,20 (dezessete mil, setecentos e cinquenta e um reais e vinte centavos).					

VIGÊNCIA: 12 (doze) meses.
FIRMADO EM: 24 de outubro de 2017.
ASSINATURA: Rubens Griep
Paulo Ernesto Franke

MUNICÍPIO DE CASCAVEL
HOMOLOGAÇÃO PREGÃO PRESENCIAL Nº 356/2017
O Prefeito Municipal de Cascavel, em cumprimento ao disposto na Lei 8.666, de 21 de junho de 1993, e legislação pertinente, torna pública a homologação da licitação na modalidade **Pregão Presencial nº 356/2017** - Registro de preços pelo período de 12 (doze) meses para aquisição de estufa para a produção de mudas de verduras e hortaliças para suprir demanda de plantio em Lotes da Agricultura Urbana. Licitante vencedora: **L. F. ALVES & CIA LTDA ME**, no item 1, no valor total de **R$47.900,00** (quarenta e sete mil e novecentos reais).
Cascavel/PR, 07 de novembro de 2017.
Leonaldo Paranhos da Silva
Prefeito Municipal

EXTRATO DA ATA DE REGISTRO DE PREÇOS Nº 725/2017 – SEASO
Pregão Eletrônico nº 309/2017
CONTRATANTE: O MUNICÍPIO DE CASCAVEL, inscrito no CNPJ/MF sob nº 76.208.867/0001-07, com endereço na Rua Paraná, n° 5.000, Centro, Cascavel/PR, CEP 85.810-011, neste ato representado por seu Prefeito Sr. Leonaldo Paranhos da Silva.
CONTRATADA: OPEN VEÍCULOS LTDA, inscrita no CNPJ nº 04.675.147/0001-32, estabelecida à Avenida Brasil, nº 1339, Bairro São Cristóvão, Cascavel/PR, CEP: 85.816-290, representada neste ato pelo Sr. Marcos Antonio Urio.
OBJETO: Registro de preços para aquisição de veículos tipo van para os programas da Secretaria de Assistência Social, conforme descrição abaixo:

tem	Descrição Produto	Unid	Qtde	Valor Unitário R$	Valor Total R$
2	VEÍCULO ZERO QUILÔMETRO TRAÇÃO TRASEIRA OU DIANTEIRA. CARROCERIA TIPO VAN MINIBUS COR BRANCA; PINTURA SÓLIDA; COM (TRÊS) PORTAS. SENDO PELO MENOS UMA CORREDIÇA; COM CAPACIDADE PARA 16 OU 15+1 PASSAGEIROS INCLUINDO O MOTORISTA ANO DE FABRICAÇÃO/MODELO IGUAL OU SUPERIOR A DATA DE COMPRA, DIREÇÃO HIDRÁULICA/ELETRICA OU SUPERIO. AR CONDICIONADO, TRAVAS E VIDROS ELÉTRICOS NA DIANTEIRA; JOGO DE TAPETES DIANTEIROS E TRASEIROS, SISTEMA DE ALARME ANTI-FURTO. COM ACIONAMENTO A DISTÂNCIA, SISTEMA DE SOM COM RADIO AM/FM. ENTRADA PARA USB OU SUPERIOR. MOTOR DIESEL DE NO MÍNIMO 127 CAVALOS. ALTURA MINIMA EXTERNA 2,39M. COMPRIMENTO MÍNIMO EXTERNO 5,49M. GARANTIA MINIMA DE 1 (UM) ANO E PRIMEIRA REVISÃO INCLUSA, COM ASSISTÊNCIA TÉCNICA EM CASCAVEL/PR. O VEICULO DEVE ESTAR EM CONFORMIDADE COM O PROCONVE - PROGRAMA DE CONTROLE DE POLUIÇÃO DO AR POR VEICULOS AUTOMOTORES. COM EMPLACAMENTO E SEGURO OBRIGATÓRIO. MARCA: RENAULT	UND	2	159.000,00	318.000,00
3	VEÍCULO ZERO QUILÔMETRO, CARROCERIA TIPO VAN; COR BRANCA; PINTURA SÓLIDA; COM (QUATRO) PORTAS. SENDO PELO MENOS UMA CORREDIÇA; COM CAPACIDADE MINIMA DE 20 OU 19+1 PASSAGEIROS INCLUINDO O MOTORISTA ANO DE FABRICAÇÃO/MODELO IGUAL OU SUPERIOR A DATA DE COMPRA, DIREÇÃO HIDRÁULICA/ELETRICA OU SUPERIOR, AR CONDICIONADO. TRAVAS E VIDROS ELÉTRICOS NA DIANTEIRA; JOGO DE TAPETES DIANTEIROS E TRASEIROS, SISTEMA DE ALARME ANTI-FURTO, COM ACIONAMENTO A DISTÂNCIA, SISTEMA DE SOM COM RADIO AM/FM, E ENTRADA PARA USBOU SUPERIOR. MOTOR DIESEL DE NO MÍNIMO 115 CAVALOS. ALTURA MINIMA EXTERNA 2,39M. COMPRIMENTO MÍNIMO EXTERNO 5,35M. GARANTIA MINIMA DE 1 (UM) ANO, COM ASSISTÊNCIA TÉCNICA EM CASCAVEL/PR E PRIMEIRA REVISÃO INCLUSA. O VEICULO DEVE ESTAR EM CONFORMIDADE COM O PROCONVE - PROGRAMA DE CONTROLE DE POLUIÇÃO DO AR POR VEICULOS AUTOMOTORES. COM EMPLACAMENTO E SEGURO OBRIGATÓRIO. MARCA: RENAULT	UND	2	173.000,00	346.000,00
Valor total: R$ 664.000,00 (seiscentos e sessenta e quatro mil reais).					

VIGÊNCIA: 12 (doze) meses.
FIRMADO EM: 24 de outubro de 2017.
ASSINATURA: Leonaldo Paranhos da Silva
Marcos Antonio Urio

EXTRATO DO CONTRATO DE PRESTAÇÃO DE SERVIÇOS Nº 236/2017 – SEMDEC
PREGÃO PRESENCIAL Nº 322/2017
CONTRATANTE: MUNICÍPIO DE CASCAVEL, inscrito no CNPJ/MF sob nº 76.208.867/0001-07, com endereço na Rua Paraná, n° 5000, Centro, Cascavel/PR, CEP 85.810-011 neste ato representado por seu Prefeito Sr. Leonaldo Paranhos da Silva.
CONTRATADA: ENERGEPAR EMPREENDIMENTOS ELÉTRICOS EIRELI, inscrita no CNPJ n.º 15.156.111/0001-69, estabelecida à Rua Pedro Nolasco Pizzato, 159, Bairro Estação, Araucária/PR, CEP n.º 83.705-171, representada neste ato pelo Sr. Julio de Oliveira Dias Junior.
OBJETO: Contratação de empresa para prestação de serviços de instalação, montagem e desmontagem de instalação elétrica do sistema de iluminação natalina, referente ao evento Natal 2017.
VALOR: R$ 170.000,00 (cento e setenta mil reais).
VIGÊNCIA: 07 (sete) meses.
FIRMADO EM: 24 de outubro de 2017
ASSINATURAS: Leonaldo Paranhos da Silva
Julio de Oliveira Dias Junior

EXTRATO DO CONTRATO DE PRESTAÇÃO DE SERVIÇOS Nº 243/2017 – SESAU
Inexigibilidade nº 84/2017
CONTRATANTE: FUNDO MUNICIPAL DE SAÚDE DE CASCAVEL, pessoa jurídica de direito público interno, inscrito no CNPJ/MF nº 09.051.532/0001-22, com endereço à Rua Pernambuco, esquina com Rui Barbosa, Centro, Cascavel, Paraná, representado por seu Secretário Municipal de Saúde Sr. Rubens Griep.
CONTRATADA: HOSPITAL DOUTOR PRIME – ASSISTÊNCIA A SAÚDE FAMILIAR LTDA – ME, pessoa jurídica de direito privado, inscrita no CNPJ/MF nº 18.624.222/0001-40, com endereço na Rua Santa Catarina, 2715, Alto Alegre, Cascavel, Paraná, representada pelo Sr. Marcos Solano Vale.
OBJETO: Prestação de serviços hospitalares de procedimentos cirúrgicos eletivos de média complexidade, voltados aos usuários do Sistema Único de Saúde, conforme metas físico-financeiras programadas.
VALOR TOTAL: R$ 900.000,00 (novecentos mil reais).
VIGÊNCIA: 05 (cinco) meses.
FIRMADO EM: 06 de novembro de 2017.
ASSINATURAS: Rubens Griep
Marcos Solano Vale

MUNICÍPIO DE CASCAVEL
SÚMULAS DOS PROCESSOS – INEXIGIBILIDADES

Nº AQUISIÇÃO DIRETA	OBJETO	CONTRATADA	VALOR TOTAL	SECRETARIA
Inexigibilidade nº 82/2017	**Contratação de empresa para fornecimento de software para consulta de preços de peças e mão de obra para manutenção de veículos, em atendimento ao Contrato de Prestação de Serviços nº 190/2017, decorrente do Pregão Presencial nº 217/2017.**	**Audatex Brasil Serviços Ltda**	**R$ 15.996,00**	**Secretaria Municipal de Administração e Corpo de Bombeiros**
Inexigibilidade nº 83/2017	**Contratação de empresa para prestação de serviços de licença de uso do software PERGAMUM – Sistema Integrado de Bibliotecas, para disponibilização para a Biblioteca Pública do Município de Cascavel, pelo período de 12 (doze) meses.**	**Associação Paranaense de Cultura – APC**	**R$ 5.572,20**	**Secretaria Municipal de Cultura**
Inexigibilidade nº 84/2017	**Pagamento de prestador credenciado através da Chamada Pública nº 02/2016, para realização de cirurgias eletivas de média complexidade, pelo período de 05 (cinco) meses.**	**Hospital Doutor Prime – Assistência a Saúde Familiar Ltda – ME**	**R$ 900.000,00**	**Secretaria Municipal de Saúde**

MUNICÍPIO DE CASCAVEL
AVISO DE PRORROGAÇÃO - PREGÃO ELETRÔNICO Nº 343/2017 - Registro de preços com vistas à aquisição gêneros alimentícios (patologias) que compõem a merenda escolar em atendimento aos alunos com necessidades alimentares especiais para as Escolas Municipais e Centros Municipais de Educação Infantil, pelo período de 12 (doze) meses. Em virtude de alteração no edital, fica prorrogada a data de abertura para **24/11/2017 às 09h00min**. Comunicados e informações no site: cascavel.atende.net (licitações). Cascavel/PR, 7 de novembro de 2017. Edson Zorek, Diretor do Departamento de Compras.

MUNICÍPIO DE CASCAVEL
AVISO DE LICITAÇÃO - PREGÃO PRESENCIAL Nº 407/2017
Objeto: Registro de preços, pelo período de 12 (doze) meses, de serviços de transporte rodoviário, a ser prestado dentro do Estado do Paraná, para pacientes, acompanhantes e servidores, em atendimento à Secretaria Municipal de Saúde. Abertura: **23/11/2017 às 09h01min**. Critério de Julgamento: Menor Preço por item. Valor máximo: R$ 432.600,00. O edital e informações poderão ser obtidos no Departamento de Compras - Tel: (45) 3321-2300. Site: cascavel.atende.net (licitações). Cascavel/PR, 6 de novembro de 2017. Edson Zorek, Diretor do Departamento de Compras.

MUNICÍPIO DE CASCAVEL
AVISO DE LICITAÇÃO - PREGÃO ELETRÔNICO Nº 408/2017
Objeto: Registro de preços para aquisição de gás a granel, recarga de botijão de gás P13 e P45 (vale-gás), pelo período de 12 (doze) meses. Abertura: **23/11/2017 às 09h00min**. Critério de Julgamento: Menor Preço por item. Valor máximo: R$ 2.045.570,93. O edital e informações poderão ser obtidos no Departamento de Compras - Tel: (45) 3321-2300. Site: cascavel.atende.net (licitações). Cascavel/PR, 7 de novembro de 2017. Edson Zorek, Diretor do Departamento de Compras.

MUNICÍPIO DE CASCAVEL
AVISO DE LICITAÇÃO - PREGÃO PRESENCIAL Nº 409/2017
Objeto: Registro de preços pelo período de 12 (doze) meses para aquisição de limpador multiuso ultraconcentrado destinado ao uso hospitalar para utilização nas Unidades e Serviços da Secretaria de Saúde. Abertura: **23/11/2017 às 14h31min**. Critério de Julgamento: Menor Preço por item. Valor máximo: R$ 30.124,00. O edital e informações poderão ser obtidos no Departamento de Compras - Tel: (45) 3321-2300. Site: cascavel.atende.net (licitações). Cascavel/PR, 7 de novembro de 2017. Edson Zorek, Diretor do Departamento de Compras.

MUNICÍPIO DE CASCAVEL
HOMOLOGAÇÃO PREGÃO ELETRÔNICO Nº 329/2017
O Prefeito Municipal de Cascavel, em cumprimento ao disposto na Lei 8.666, de 21 de junho de 1993, e legislação pertinente, torna pública a homologação da licitação na modalidade **Pregão Eletrônico nº 329/2017** - Contratação de empresa para realização de serviços gráficos, impressão de alfabetos e números em libras para as Escolas e Centros Municipais de Educação Infantil, pelo período de 04 (quatro) meses. Licitante vencedora: **A. P. RODRIGUES & I. C. RODRIGUES LTDA**, nos itens 1, 2, no valor total de **R $6.470,00** (seis mil e quatrocentos e setenta reais).
Cascavel/PR, 06 de novembro de 2017.
Leonaldo Paranhos da Silva
Prefeito Municipal

MUNICÍPIO DE CASCAVEL
AVISO DE LICITAÇÃO DESERTA
O Presidente Suplente da Comissão Permanente de Licitação designado pelo Decreto nº 13.468 de 03 de maio de 2017, declara como **DESERTA** a **Tomada de Preços nº 14/2017** – Execução de entrada de serviços e perfuração de poço artesiano na Escola do Campo Zumbi dos Palmares, com abertura às 14h do dia 31 de outubro de 2017, em virtude da ausência total de interessados em participar do certame. Cascavel/PR, 06 de novembro de 2017. Edson Zorek, Diretor Depto de Compras e Fernando Marcos Gea, Presidente Suplente da Comissão Permanente de Licitação.

MUNICÍPIO DE CASCAVEL
ERRATA - PREGÃO ELETRÔNICO Nº 380/2017
Retifica-se o Aviso de Licitação, publicado no Órgão Oficial do Município de Cascavel, Edição Ordinária nº 1911, caderno 1, p. 9, conforme segue:
Onde se lê: AVISO DE LICITAÇÃO - PREGÃO ELETRÔNICO Nº 380/2017 Objeto: Registro de preços para contratação de empresa para aquisição e instalação de corrimãos, guardacorpos, grades e estruturas metálicas em atendimento as necessidades das edificações da Secretaria Municipal de Educação, pelo período de 12 (doze) meses. Abertura: 23/11/2017 às 09h00min. Critério de Julgamento: Menor Preço por lote. Valor máximo: R$ 3.672.937,00. O edital e informações poderão ser obtidos no Departamento de Compras - Tel: (45) 3321-2300. Site: cascavel.atende.net (licitações). Cascavel/PR, 25 de outubro de 2017. Edson Zorek, Diretor do Departamento de Compras.
Leia-se: AVISO DE PRORROGAÇÃO - PREGÃO ELETRÔNICO Nº 380/2017 - Registro de preços para contratação de empresa para aquisição e instalação de corrimãos, guarda-corpos, grades e estruturas metálicas em atendimento as necessidades das edificações da Secretaria Municipal de Educação, pelo período de 12 (doze) meses. Em virtude de alteração no edital, fica prorrogada a data de abertura para **23/11/2017 às 09h00min.** Comunicados e informações no site: cascavel.atende.net (licitações). Cascavel/PR, 6 de novembro de 2017. Edson Zorek, Diretor do Departamento de Compras.

EXTRATO DA ATA DE REGISTRO DE PREÇOS Nº 722/2017 – SEMDEC
Pregão Presencial nº 321/2017
CONTRATANTE: O MUNICÍPIO DE CASCAVEL, inscrito no CNPJ/MF sob nº 76.208.867/0001-07, com endereço na Rua Paraná, n° 5.000, Centro, Cascavel/PR, CEP 85.810-011, neste ato representado por seu Prefeito Sr. Leonaldo Paranhos da Silva.
CONTRATADA: L F ALVES & CIA LTDA - ME, inscrita no CNPJ nº 09.241.023/0001-62, estabelecida na Rua Carlos Bartolomeu, nº 355, Cancelli, Cascavel/PR, CEP 85.811-280, representada neste ato pela Sra. Luiza Fernandes Alves.
OBJETO: Registro de preços para aquisição de materiais de construção que serão utilizados na instalação da decoração natalina na cidade de Cascavel para o evento Natal 2017, conforme descrição abaixo:

Item	Qtde	Unid	Descrição	Preço unit. (R$)	Preço total (R$)
19	1	UND	TINTA ESMALTE AUTOMOTIVA COR VERMELHA GALÃO DE 18L. MARCA: PROFISSIONAL	410,00	410,00
20	1	UND	TINTA ESMALTE AUTOMOTIVA COR VERDE FOLHA GALÃO DE 18L MARCA: PROFISSIONAL	388,00	388,00
21	1	UND	TINTA ESMALTE AUTOMOTIVA COR BRANCO NEVE GALÃO DE 18L MARCA: PROFISSIONAL	358,50	358,50
22	1	UND	TINTA ESMALTE AUTOMOTIVA COR PRETA GALÃO DE 3,6L MARCA: PROFISSIONAL	74,00	74,00
23	2	UND	TINTA ESMALTE AUTOMOTIVA COR AZUL GALÃO DE 3,6L MARCA: PROFISSIONAL	74,00	148,00
24	2	UND	TINTA ESMALTE AUTOMOTIVA COR MARROM GALÃO DE 3,6L MARCA: PROFISSIONAL	79,00	158,00
30	3	UND	MASSA ACRILICA LATA DE 3,6L. MARCA: CORESUL	17,00	51,00
41	2	UND	ROLO DE MANTA ASFÁLTICA ALUMINIZADA COM 10CM LARGURA E 10M DE COMPRIMENTO. MARCA: DENVER	58,00	116,00
43	5	UND	CHAVE DE FENDA 1/4X8". MARCA: TRAMONTINA	7,70	38,50
45	3	UND	CHAVE INGLESA 10". MARCA: PROFILD	48,50	145,50
46	3	UND	CHAVE INGLESA AJUSTÁVEL 15". MARCA. PROFILD	111,40	334,20
47	3	UND	ALICATE DE CORTE DIAGONAL 6 POLEGADAS. MARCA: PROFILD	27,20	81,60
Valor Total Geral: R$ 2.303,30 (dois mil, trezentos e três reais e trinta centavos)					

VIGÊNCIA: 06 (seis) meses.
FIRMADO EM: 24 de outubro de 2017.
ASSINATURA: Leonaldo Paranhos da Silva
Luiza Fernandes Alves

FUNDETEC

FUNDETEC – AVISO DE LICITAÇÃO
Pregão Presencial - Registro de Preço nº. 30/2017 – Processo nº. 41/2017.
Objeto: Contratação de empresa para realizar transporte de servidores da Fundetec.
Abertura: 23 de novembro de 2017, às 09h. **Protocolo:** O credenciamento e o recebimento dos envelopes serão realizados até as 08h45, do dia previsto para a realização da licitação. Critério de julgamento: Menor Preço por Global. **Valor Máximo:** R$ 233.200,00 (duzentos e trinta e três mil e duzentos reais).
O Edital poderá ser adquirido no site www.fundetec.org.br ou no Setor de Compras, sito a BR 277, Km 573, Trevo São João do Oeste – Cascavel – PR.

Ricardo Luiz Voski da Silva
PREGOEIRO

FUNDETEC - EXTRATO
Extrato da **Ata de Registro de Preços nº. 29/2017** – Pregão Presencial - Registro de Preço nº. 23/2017 – Processo nº. 30/2017.
Objeto: Aquisição e recarga de extintores, aquisição de iluminação e sinalização de emergência
Contratante: FUNDETEC, CNPJ/MF nº. 72.229.982/0001-07, representada neste ato pelo Senhor Alcione Tadeu Gomes.
Contratada: PROTEGE COMÉRCIO DE EXTINTORES E EQUIPAMENTOS DE PROTEÇÃO INDIVIDUAL LTDA - EPP, CNPJ/MF nº. 02.786.624/0001-01, representada neste ato pelo Senhor Clodoaldo de Oliveira.
Valor Total: R$ 18.804,00 (dezoito mil oitocentos e quatro reais)
Vigência: 12 meses

ITEM	QTDE	UNID	DESCRIÇÃO	MARCA	VALOR UNIT.	VALOR TOTAL
1	100	unid.	Recarga de extintor Pó Químico 4kg	Nacional	R$ 22,00	R$ 2.200,00
2	20	unid.	Recarga de extintor Pó Químico 6kg	Nacional	R$ 28,50	R$ 570,00
3	10	unid.	Recarga de extintor CO2 6KG	Nacional	R$ 50,00	R$ 500,00
4	20	unid.	Aquisição de extintor Pó Químico 4kg	Mocelin	R$ 87,00	R$ 1.740,00
5	10	unid.	Aquisição de extintor Pó Químico 6kg	Mocelin	R$ 103,00	R$ 1.030,00
6	3	unid.	Aquisição de extintor CO2 6KG	Mocelin	R$ 348,00	R$ 1.044,00
7	5	unid.	Aquisição de extintor Água Pressurizada 10kg	Mocelin	R$ 87,00	R$ 435,00
8	10	unid.	Adaptador 2.1/2	MetalCast	R$ 31,00	R$ 310,00
9	10	unid.	Esguichos 2.1/2	MetalCast	R$ 72,50	R$ 725,00
10	10	unid.	Mangueira para hidrante 2.1/2 - 15m	CM Couto	R$ 378,00	R4 3.780,00
11	10	unid.	Mangueira para hidrante 1.1/2 T2 - 15m	CM Couto	R$ 249,00	R$ 2.490,00
12	80	unid.	Iluminação de Emergência	Segurimax	R$ 22,00	R$ 1.760,00
13	50	unid.	Adesivo de marcação de piso 1,00m x 1,00m	Serinorte	R$ 23,00	R$ 1.150,00
14	30	unid.	Placas de sinalização fotoluminescente fundo verde, códigos S1, S2, S3, S4, S5, S6 e S7 (SAIDAS DE EMERGÊNCIA) modelo a ser definido conforme cada local de instalação. Conforme NPT 020	Serinorte	R$ 8,50	R$ 255,00
15	10	unid.	Placas de sinalização fotoluminescente fundo verde com indicação de lotação máxima conforme NPT 020	Serinorte	R$ 56,00	R$ 560,00
16	20	unid.	Placas de sinalização fotoluminescente fundo verde código S12 (SAÍDA) conforme NPT 020	Serinorte	R$ 8,50	R$ 170,00
17	10	unid.	Placas de sinalização fotoluminescente fundo verde código E7 (ABRIGO DE MANGUEIRA E HIDRANTE) conforme NPT 020	Serinorte	R$ 8,50	R$ 85,00
VALOR TOTAL						R$ 18.804,00

FUNDETEC - AVISO DE PRORROGAÇÃO
PREGÃO PRESENCIAL Nº. 22/2017 – PROCESSO Nº. 29/2017
Objeto: AQUISIÇÃO DE VEÍCULO TIPO SUV EM ATENDIMENTOS AS NECESSIDADES DA FUNDETEC.
Encontra-se disponível no site www.fundetec.org.br resposta à impugnação interposta ao Edital pela empresa NISSAN DO BRASIL AUTOMOVEIS LTDA. e o Comunicado I. Fica prorrogada a data de abertura, devido às alterações no Edital, para 24 de novembro de 2017, às 9h, protocolo dos documentos e credenciamento das empresas até as 8h45.
7 de novembro de 2017. Ricardo L. Voski da Silva - Pregoeiro.

FUNDAÇÃO PARA O DESENVOLVIMENTO CIENTÍFICO E TECNOLÓGICO - FUNDETEC
SÚMULA DO PROCESSO – DISPENSA POR LIMITE

Nº. AQUISIÇÃO DIRETA	CONTRATADA	OBJETO	VALOR TOTAL
8/2017	Cendron & Sima Ltda. ME (13.041.014/0001-03)	Aquisição de banners para o "6º Seminário Mercosul de Bebidas"	R$ 912,00

PORTARIA Nº. 41/2017 – de 31 de outubro de 2017.

O PRESIDENTE DA FUNDETEC – FUNDAÇÃO PARA O DESENVOLVIMENTO CIENTÍFICO E TECNOLÓGICO, usando de suas atribuições legais lhe conferidas, estando em consonância com o Estatuto Interno da Fundetec, **RESOLVE**:

Art. 1° - DESIGNAR os servidores abaixo relacionados para atuarem como Fiscais da Ata de Registro de Preço nº. 30/2017, Pregão Presencial nº. 25/2017, referente à Aquisição de Utensílios e Equipamentos de Cozinha para a Fundetec e Agrotec.

I. Fiscal – Titular
Grazielli Fernandes Trivilin Tiem, matrícula n°.12.051-0, servidora pública ocupante do cargo de Administradora, portadora do RG nº. 6.446.192-3, inscrita no CPF sob n°. 940.959.739-00.

II. Fiscal – Suplente
Antonio Adelson Zaror, matrícula n°.10.642-9, servidor público ocupante do cargo de Agente Administrativo, portador do RG nº. 3.337.595-6, inscrito no CPF sob n°. 588.796.509-63.

Art. 2 ° - Esta portaria entra em vigor na data de sua assinatura.

Gabinete da Presidência
Cascavel, 31 de outubro de 2017.

Alcione Tadeu Gomes
Presidente Fundetec

CONTINUA D4

MUNICÍPIO DE CASCAVEL
Órgão Oficial Certificado Digitalmente
Edição Ordinária - Nº 1912 - Ano IX - Caderno 1 - Atos do Poder Executivo
08 de novembro de 2017 - Página 28 de 29

FUNDETEC - EXTRATO

Extrato da **Ata de Registro de Preços nº. 30/2017** – Pregão Presencial - Registro de Preço nº. 25/2017 – Processo nº. 33/2017.
Objeto: Aquisição de utensílios e equipamentos de cozinha para a Fundetec
Contratante: FUNDETEC. CNPJ/MF nº. 72.229.982/0001-07, representada neste ato pelo Senhor Alcione Tadeu Gomes.
Contratada: DISTRIBUIDORA ANCHIETA LTDA. - ME, CNPJ/MF nº. 06.865.275/0001-74, representada neste ato pelo Senhor Eugenio Zem.
Valor Total: R$ 1.898,00 (mil oitocentos e noventa e oito reais)
Vigência: 12 meses

ITEM	QTDE	UNID	DESCRIÇÃO	MARCA	VALOR UNIT.	VALOR TOTAL
1	2	unid.	Abridor multiuso, composto de um saca-rolhas, um abridor e um canivete embutidos em um mesmo utensílio. Lâmina, abridor e apoio em aço inox e saca-rolhas em aço revestido	Multiaço	R$ 4,50	R$ 9,00
2	2	unid.	Balança digital alta precisão eletrônica 1g a 10 Kg,leitor digital, cor branca.	SF	R$ 35,00	R$ 70,00
3	4	unid.	Garrafas térmicas, pressão, jato direcionável, bico corta pingo. 1,8 litros, cor preta, material corpo de aço inox e ampola de vidro, dimensões 33,8 cm (A) x largura: 14,0cm (L) x profundidade 13,6cm (P).	Termolar	R$ 89,00	R$ 356,00
4	4	unid.	Relógio de parede, matéria plástico, diâmetro aproximado 30x30 cm, cor branca.	Ester	R$ 27,00	R$ 108,00
5	1	unid.	Temporizador de cozinha, mínimo de 1 minuto e Máximo 2 horas. Possuir efeito sonoro, programador de tempo desejado.	Ester	R$ 19,00	R$ 19,00
6	8	unid.	Garrafas Térmicas de Inox: ampola de aço inox inquebrável: bombeamento feito através de alavanca; alça integrada ao corpo do produto dando maior resistência e segurança ao transportar. Base giratória e o corpo em Aço Inox com acabamento escovado. Capacidade entre 2 litros e 2,5 litros.	Termolar	R$ 167,00	R$ 1.336,00
VALOR TOTAL						R$ 1.898,00

ACESC

ACESC
Extrato de Aditivo

Pregão Presencial nº 13/2017 **Ata de Registro de Preços nº 14/2017**
Espécie: - Aquisição de combustíveis para abastecimento das viaturas da ACESC.
Partes: - ACESC – Adm. dos Cemit. Serv. Funerários de Cascavel;
- TONIN & CIA LTDA.
Data - 09 de outubro de 2017;
Valores - Realinhando o valor do item 01-Gasolina em 16,67%(dezesseis vírgula sessenta e sete por cento) passando de R$ 3,48 (três reais e quarenta e oito centavos) para o valor de R$ 4,06 (quatro reais e seis centavos) o Litro da Gasolina, e o item 03-Óleo Diesel s10 em 7,75%(sete vírgula setenta e cinco por cento) passando de R$ 2,84 (dois reais e oitenta e quatro centavos) para o valor de R$ 3,06 (três reais e seis centavos) o litro do Óleo Diesel s10;
Vigência - Inalterada.
Assinaturas: - José Roberto Guilherme
- Ediovaldo Luiz Pereira.

MUNICÍPIO DE CASCAVEL
Órgão Oficial Certificado Digitalmente
Edição Ordinária - Nº 1912 - Ano IX - Caderno 1 - Atos do Poder Executivo
08 de novembro de 2017 - Página 29 de 29

COHAVEL

COMPANHIA MUNICIPAL DE HABITAÇÃO DE CASCAVEL - COHAVEL
EXTRATO DA ATA DE REGISTRO DE PREÇOS
PREGÃO - PRESENCIAL Nº 009/2017
Objeto: Contratação de empresa especializada no fornecimento de marmitas para COHAVEL, no Sistema de Registro de Preços, pelo período de 12 (doze) meses.
Ata de Registro de Preços nº 029/2017
Empresa: Odila Buffet e Restaurante - Eireli
CNPJ nº: 13.704.729/0001-90

Lote	Item	Un	Qtde	Descrição	Valor Máximo Unitário R$	Valor Máximo Total R$
2	1	Un	500	**SERVIÇO DE COFFEE BREAK:** A solicitante poderá escolher entre os itens abaixo: ✓ 3 (três) variedades de salgado; ✓ 2 (duas) variedades de doce; ✓ De 3 a 5 variedades de bebida ✓ 1 (uma) fruta da época. **Salgados:** • Esfiha aberta (frango e palmito) • Pão napolitano • Pão de queijo • Pão de batata com frango, catupiry e azeitonas • Esfiha de carne bovina • Mini sanduíche (sabores variados) • Bauru assado de pizza • Sanduíche Natural Torta Salgada • Pastel assado • Croquete de quibe • Pastel de queijo • Empada de palmito **Doces:** • Nega maluca • Cuca Royal com ricota • Grostoli • Croissant folhado • Bolo de Simples • Bolo de chocolate • Sonho de goiabada • Cuca Royal recheada **Frutas:** • Fruta da época (que possa ser servida em unidade) **Bebidas** • Achocolatado (quente/frio) • Café • Chá • Leite • Suco natural de frutas da época de no mínimo dois sabores	11,33	5.665,00
TOTAL DO LOTE 2: R$ 5.665,00 (cinco mil, seiscentos e sessenta e cinco reais)						

Data da **Assinatura da ata:** 30/10/2017
Assinaturas: Nei Hamilton Haveroth, Rosangela T. P. Kappaun, Odila de F.V.Kassahara

CI1180807-E17

CONSÓRCIO INTERMUNICIPAL DE SAÚDE IGUAÇU
Rua Iguaçu, s/nº- Bairro Nazaré
Medianeira/PR – CEP 85.884-000
(45)3264-5062

EXTRATOS DE CONTRATOS OUTUBRO/2017

CONTRATO Nº 105/2017
1. LOCAL E DATA DE ASSINATURA: **MEDIANEIRA, 17.10.2017.**
2.CONTRATANTE: **CONSÓRCIO INTERMUNICIPAL DE SAÚDE IGUAÇU–CNPJ nº 00.879.976/0001-86.**
3. CONTRATADO: **MAPFRE SEGUROS GERAIS S/A - CNPJ nº 61.074.175/0001-38**
4.OBJETO: **Contratação de serviço de seguro para micro-ônibus.**
5. VIGÊNCIA: **Início 06/10/2017 e término 16/01/2018.**
6 VALOR GLOBAL: **R$ 5.800,00 (cinco mil e oitocentos reais).**

Marlei da Rosa
Diretora Executiva

CI1180778-E17

EXTRATO DE ADITIVO DO CONTRATO CONCORRÊNCIA N.001/2015
CONTRATANTE: Município de Santa Tereza do Oeste - Pr
CONTRATADA: Tallento Construtora de Obras Ltda
OBJETO: Constitui objeto deste Termo, Prorrogar o prazo de execução bem como a Vigência do contrato n. 634/2015, pelo período de 180 (cento e oitenta) dias
Elio Marciniak
Prefeito Municipal
Santa Tereza do Oeste, 18 de Setembro de 2017.

CI1180789-E17

EXTRATO DE TERMO ADITIVO DO CONTRATO DECORRENTE DO PREGAO PRESENCIAL N. 063/2017
CONTRATANTE: Município de Santa Tereza do Oeste - Pr
CONTRATADA: Sady Soares & Soares Ltda – ME
OBJETO: O presente Termo Aditivo tem por escopo um acréscimo no valor do contrato de 25% (Vinte e cinco por cento) perfazendo um montante de R$ 13.700,10 (Treze mil setecentos reais e dez centavos).
Elio Marciniak
Prefeito Municipal

CI1180798-E17

Cascavel, 07 de novembro de 2017.

EDITAL DE CONVOCAÇÃO

O Presidente da Associação Médica de Cascavel, no uso das atribuições que lhe são conferidas pelo Estatuto no Capítulo III, § 4º, § 6º, § 7º e § 8º, **convoca a todos os associados em dia com suas obrigações para: Assembleia Geral Ordinária**, a ser realizada no dia **07 de dezembro** do corrente ano, na sede recreativa da AMC, sito à Rua Jequitibá, nº 559, Recanto Tropical.

Pauta
1 – Prestação de Contas
2 – Assuntos Gerais

Horário: 18h30 em 1ª chamada 2/3 dos associados.
19horas e última chamada com qualquer número de presentes.

Atenciosamente,
Dr. Jorge Luiz dos Santos
Presidente da Associação Médica de Cascavel

CI1180786-E17

EXPEDIENTE:
PRESIDENTE Jorge Luiz dos Santos
Vice-Presidente Márcio E. O. Couto
SECRETARIA GERAL Maria Fernanda Ferreira
VICE-SECRETARIA Adriana C. Bresolin
TESOUREIRO André Kamchen
VICE-TESOUREIRO Luiz Carlos L. Filho
DIRETOR PATRIMONIO Cristiano Mroginski
DEPARTAMENTO SOCIO-CULTURAL Andrea Shiratori, João Medeiros Braga, José de Jesus L. Viegas
DEPARTAMENTO CIENTIFICO José R. L. Ferreira, Carlos Alberto Lise, Mauro W. Bonatto
DEPARTAMENTO DE ESPORTES Marcelo A. Rodrigues, Aleirley de A. Luiz
SUPLENTES Erwyn S. Junior, Silmar A. Abdo
DEFESA PROFISSIONAL Fábio Scarpa e Silva, Renato H. Tamehiro
CONSELHO FISCAL: Diogo Cunha Lacerda, Jeferson F. Torregeani, Osmar Copi
R. Jequitibá 559 Recanto tropical Fone - 045.3223.6791

Câmara Municipal de Lindoeste Paraná
Av. Marechal Rondon s/n – Centro, Lindoeste-Pr. – CEP: 85.826-000
CNPJ: 81.628.492/0001-00 – Fone/fax: (45) 3237-1246 Email: cmlindoeste@certto.com.br

PORTARIA Nº72/2017
Data 06/11/2017

Súmula: Dispõe sobre a concessão de Diárias.

A presidência da Câmara Municipal de Lindoeste, Estado do Paraná, no uso de suas atribuições legais e regimentais, e de Conformidade com a Resolução nº.02/2016 de 17/10/2016, Publicada no Órgão oficial do Município Jornal O Paraná em 18 de Outubro de 2016.

RESOLVE

Art. 1º - Conceder aos Senhores. SIDINEI DOS SANTOS CPF 044.165.689.75, e EURI CHIERO CPF CPF 023.042.219.55 , pagamento de Duas Diária cada para viagem oficial a Cidade de Curitiba - PR nos dias 06 e 07 de Novembro de 2017 para participar de reunião na Assembléia Legislativa e TCE – PR.
Art. 2º - O meio de transporte para o deslocamento será veiculo Oficial.
Art. 3º - Esta portaria entrará em vigor na data de sua publicação.

SIDINEI DOS SANTOS
Presidente

CI1180790-E17

Prefeitura Municipal de Boa Vista da Aparecida
Estado do Paraná
CNPJ: 76.121.985/0001-09
Av. Cícero Barbosa Sobrinho, 1190 - Centro - Fone/Fax (45) 3287-1331 - 85780-000 - Boa Vista da Aparecida - Paraná

AVISO DE LICITAÇÃO
PREGÃO PRESENCIAL Nº 090/2017
O MUNICÍPIO DE BOA VISTA DA APARECIDA, Estado do Paraná, comunica aos interessados que fará realizar licitação na modalidade acima, do tipo: "menor preço por Item", visando à aquisição de um veículo novo, para o uso da Secretaria Municipal de Agricultura do Município de Boa Vista da Aparecida/PR, conforme convênio com a Secretaria de Estado da Agricultura e do Abastecimento - SEAB.
- Data de abertura: 21/11/2017
- Horário: 09h00min
- Local: Sala de Reuniões – Paço Municipal
A íntegra do instrumento acima poderá ser obtida pessoalmente nesta Prefeitura na Avenida Cícero Barbosa Sobrinho, 1190, no horário das 07h30min às 11h30min e das 13h às 17 horas de segunda a sexta-feira ou pelo site: www.boavistadaaparecida.pr.gov.br, informações pelo telefone (45) 3287-1331.
PUBLIQUE-SE
Boa Vista da Aparecida, 07 de novembro de 2017.
Leonir Antunes dos Santos
Prefeito Municipal

CI1180791-E17

MUNICÍPIO DE CATANDUVAS
SEDU/PARANACIDADE - PAM
EDITAL DE PREGÃO PRESENCIAL Nº 69/2017 - P.A.114.

O MUNICÍPIO de **CATANDUVAS**, torna público que às 15:30 horas do dia 23 de novembro de 2017, na Avenida dos Pioneiros, 500 (Prefeitura Municipal), realizará licitação na modalidade Pregão Presencial, do tipo menor preço, de acordo com as especificações do edital, para aquisição de:

LOTE	OBJETO	QUANTIDADE	VALOR TOTAL R$	PRAZO (DIAS)
01	Automóvel 7 passageiros 1.8	01	76.990,00	60
02	Automóvel Sedan 1.4	01	52.280,00	60

Informações e esclarecimentos relativos ao edital, modelos e anexos poderão ser solicitados junto ao **Pregoeiro do Município de Catanduvas, Paraná, Brasil - Telefone: (045) 3234 - 1313 - E-mail licitacao@catanduvas.pr.gov.br, ou ainda ser obtido no site www.catanduvas.pr.gov.br.** A Pasta Técnica, com o inteiro teor do Edital e seus respectivos modelos, adendos e anexos, poderá ser examinada no seguinte endereço Av.dos Pioneiros, 500, centro, das 08:00 às 17:00 horas.

Catanduvas, 07 de novembro de 2017.

PREGOEIRO
Rafael Pistori

CI1180792-E17

Município de Catanduvas
CNPJ: 76.208.842/0001-03
Lo mãos dadas com o povo
Gestão 2017/2020

AVISO DE LICITAÇÃO

Modalidade: Pregão Presencial Nº 68/2017
Processo Administrativo nº: 113/2017
Tipo: Menor Preço.

Objeto: AQUISIÇÃO DE VEÍCULOS MICRO ONIBUS E VAN PARA SECRETARIA MUNICIPAL DE SAÚDE, COM RECURSOS DO APSUS.

A sessão de recebimento dos envelopes e julgamento do certame será realizada na sala de reuniões da Prefeitura Municipal situada a Avenida dos Pioneiros, 500, Município de Catanduvas, no dia 23/11/2017.

A íntegra do instrumento para Licitação será entregue aos interessados pelo Departamento de Licitações, no horário de expediente, ou ainda poderá ser obtido através do site: www.catanduvas.pr.gov.br.

Catanduvas, 07 de novembro de 2017.

MOISÉS APARECIDO DE SOUZA
PREFEITO MUNICIPAL

CI1180793-E17

Sindicato das Ind. da Madeira e do Mobiliário do Oeste do Est. do Paraná
Rua Vicente Machado, nº 619, 1º andar – Centro.
CEP 85.812-151 – Fone (45) 3226-7458
Código da Entidade: 00115489736-0 CNPJ: 72.229.958/0001-60
E-mail: sindmadeira@hotmail.com Cascavel - Paraná

ASSEMBLEIA GERAL ORDINÁRIA

Pelo presente edital, convoco os associados desta entidade, para participarem da Assembleia Geral Ordinária que se realizará na Rua Vicente Machado 619, 1º andar – Centro – Cascavel, Estado do Paraná, no próximo dia 21 de novembro do corrente ano, às 17:00 horas, em primeira convocação, se houver número legal, ou uma hora após em segunda convocação, com qualquer número de presentes, a fim de ser deliberada a seguinte Ordem do Dia:

- Discussão e Votação da Prestação de Contas e do Balanço Patrimonial – exercício de 2016;
- Discussão e Votação da Previsão Orçamentária referente ao ano de 2018.

Cascavel PR, 07 de novembro de 2017.

JOÃO ALBERTO SOARES DE ANDRADE
Presidente do Sindicato das Indústrias da Madeira e do Mobiliário do Oeste do Estado do Paraná.

CI1180802-E17

Prefeitura Municipal de Lindoeste
E-mail: pmlindoe@certto.com.br
AV. Marechal Cândido Rondon, s/n – Telefax (45) 237-1124
CEP 85826-000 - LINDOESTE - PARANÁ
CNPJ 80.881.915/0001-92

DECRETO Nº : 165/2017
Data: 07/11/2017

Dispõe sobre a abertura de Crédito Especial no valor de R$ 2.275,92(Dois Mil, Duzentos e Setenta e Cinco Reais e Noventa e Dois Centavos) no Orçamento Geral do Exercício de 2017 e dá outras providências.

O prefeito Municipal de Lindoeste, Estado do Paraná, no uso de suas atribuições legais, e de acordo com a Lei n. 999/2016 de 13/12/2016.

D E C R E T A:

Art. 1º Fica aberto *Crédito Especial* no Orçamento do Exercício de 2017, no valor de *R$* ***2.275,92(Dois Mil, Duzentos e Setenta e Cinco Reais e Noventa e Dois Centavos)*** para reforço das seguintes dotações Orçamentárias:

10- FUNDO DE ASSISTENCIA SOCIAL.
01- Fundo Municipal de Assistência Social.
08.244.0034.2.080- Ações de Proteção Social Especial a Famílias e Indivíduos.
Fonte: 39381
3.3.90.30.00- Material de Consumo.....1.315,92
3.3.90.39.00- Outros Serviços Terceiros Pessoa Juridica.....960,00

Art. 2º - Para cobertura do que trata o artigo ação/projeto 2.080, fica indicado como recurso o SUPERAVIT FINANCEIRO referente ao Exercício de 2016.

Art. 3º - Fica o Poder Executivo autorizado ainda a inclusão do Projeto especificado no artigo primeiro os objetivos, metas físicas e financeira e ao Anexo Único da Lei nº 764/2013- PPA- Plano Plurianual, reformulada pela Lei n. 997/2016 de 13/12/2016 e Lei Diretrizes Orçamentária no Exercício – LDO nº 980/2016 de 30/06/2016 para o Exercício de 2017, reformuladas pela Lei n. 998/2015 de 13/12/2016.

Art. 4º - Este Decreto entrará em vigor na data de sua publicação.

Lindoeste, Pr em 07 de Novembro 2017.

CI1180805-E17 JOSÉ ROMUALDO PEDRO
Prefeito Municipal

Município de Lindoeste
E-mail: pm@lindoeste.pr.gov.br
AV. Marechal Cândido Rondon, s/n – Telefax (45) 3237-8000
CEP 85826-000 - LINDOESTE - PARANÁ
CNPJ 80.881.915/0001-92

PORTARIA 177/2017

Data 07/11/2017

O Prefeito Municipal de Lindoeste, Estado do Paraná, no uso de suas atribuições legais e em conformidade com exigências do Tribunal de Contas:

R E S O L V E

Autorizar o lançamento de 03 (três) diárias para o **Sr. JEAN COSTA MACHADO** CPF nº 985.616.009-00, cargo de **SECRETÁRIO DE PLANEJAMENTO E URBANISMO** e 03 (três) diárias para a **Sra. ALESSANDRA BUENO DA SILVA** CPF nº *028.521.479-98*, cargo de **ASSESSORA DE GABINETE.** Em decorrência de viagem para CURITIBA - PR, nos dias 08, 09 e 10 de Novembro de 2017, *reuniões e levar documentações na Casa Civil, no Sedu, Instituto das Águas, na Sanepar, Incra e visita na Assembléia Legislativa.*

GABINETE DO PREFEITO MUNICIPAL DE LINDOESTE
AOS 07 DIAS DO MÊS DE NOVEMBRO DE 2017.

JOSÉ ROMUALDO PEDRO
Prefeito Municipal

CI1180800-E17

MUNICÍPIO DE CAPITÃO LEÔNIDAS MARQUES-PR

TERMO ADITIVO Nº 004/2017.
CONTRATO DE EXECUÇÃO DE OBRA N. º 121/2015.
TOMADA DE PREÇOS N. º 001/2015.

* recursos do ***Contrato de Repasse n. º 783559/2013 – Processo 1004197-63/2013 – MCIDADES/CAIXA,*** com o objetivo de executar ações relativas ao Programa Planejamento Urbano.
Que entre si celebram, De um lado o ***MUNICIPIO DE CAPITÃO LEÔNIDAS MARQUES,*** Estado do Paraná, pessoa jurídica de direito público interno, situada na Av. Tancredo Neves, 502, Estado do Paraná, inscrita no CNPJ sob n. º 76.208.854/0001-59, neste ato devidamente representado por seu Prefeito Municipal, Senhor *CLAUDIONIRO QUADRI*, em pleno exercício de seu mandato e funções e, de outro lado a empresa ***M. S. MEZADRI - EIRELI-ME,*** localizada na Av. Tancredo Neves, 551, Centro, CEP: 85.790-000, Município de Capitão Leônidas Marques, Estado do Paraná, inscrita no CNPJ sob n. º 20.268.508/0001-82, neste ato representada legalmente por *MARCELO DA SILVA MEZADRI* portador do CPF sob n. º 048.623.709-38, Fundamentando-se no artigo 65, da Lei 8.666/93 de 21/06/93, conforme previsão contratual, assim como pelas condições de edital em consideração, ajustando o seguinte:
CLÁUSULA PRIMEIRA – DO OBJETIVO:
Constitui objeto deste Termo Aditivo, a prorrogação dos prazos de execução e vigência, para mais 03 (três) meses a partir da assinatura deste Termo.
CLÁUSULA SEGUNDA – DA EXECUÇÃO DA VIGÊNCIA:
Fica prorrogada a execução e a vigência para até 07 de fevereiro de 2018.
CLÁUSULA TERCEIRA – DAS DISPOSIÇÕES GERAIS:
Ratificam-se as demais disposições do Contrato originário, não modificadas por este instrumento.
E, por estarem de comum acordo, assinam o presente Aditivo Contratual em duas vias, de igual teor e forma, na presença de duas testemunhas.

Capitão Leônidas Marques, Estado do Paraná, em 07 de novembro de 2017.
Claudionaro Quadri — *PrefeitoMunicipal*
M. S. Mezádri - Eireli - ME — *Contratada*

CI1180808-E17

2017

CONSTRUTORA.JL
WWW.CONSTRUTORAJL.COM

RODA GIGANTE

40 ANOS

OBRIGADO CASCAVEL,
NOSSA HISTÓRIA
TEM A SUA MARCA.

construção
Construtora JL
www.construtorajl.com | 45 3321-8500

vendas - creci J-2031
Imobiliária JL
www.imobiliariajl.com.br | 45 3225-2528 / 3225-0008

Curta nossa Fan Page e compartilhe as novidades.
Fique por dentro dos lançamentos do mercado imobiliário, com conteúdos sempre atualizados.

www.facebook.com/construtorajl

APARTAMENTOS EM CONSTRUÇÃO

= ED. ELEGANCE. APTOS - Rua Dom Pedro II esq. Mato Grosso - CENTRO. – R1 -16.347 - 2013
(02 APTº POR ANDAR), Com (240,M² 02 vagas de garagem) – 01 suíte, 02 quartos, bwc social, sala p/ 2 ambientes c/, churrasqueira, lavabo,cozinha, área de serviço, bwc, área comum com piscina, salão de festa com espaço gourmet, Hall decorado, cameras segurança, medidor água individual poço artesiano.(LANÇAMENTO).

= ED. PRIVILEGE. APTOS 5º ANDAR - Rua Mato Grosso - CENTRO. - R1 – 062.178-2010
(02 APTº POR ANDAR), Com (294,31M² 02 vagas de garagem).01suíte máster, closet, 02 suítes, sala estar / jantar / espaço gourmet, sacada, lavabo, cozinha ,lavanderia, dep. de empregada – Área comum c/ piscina adulto, piscina infantil, deck, Play Ground, fitness, sauna mini-quadra, salão de festas, cozinha gourmet, churrasqueira, sala de jogos, bicicletário.

= ED. ABSOLUTE. APTOS - Rua Carlos de Carvalho - CENTRO. – R1 – 79.563- 2014
(06 APTº POR ANDAR)- (DUAS OPÇÕES DE PLANTAS), 02 quartos, Bwc social, sala / cozinha / lavanderia. vaga de garagem. Área comum Hall decorado,03 elevadores, salões de festa, churrasqueira e outros atrativos. EXCELENTE LOCALIZAÇÃO.

APARTAMENTOS

= ED. CONTEMPORANEAU. APTO 101- R. Carlos de Carvalho, 3480 esq. -CENTRO.
Com 284,702M². 01 suíte, 02 quartos, bwc social, sala p/ 2 ambientes c/ espaço Gourmet, com terraço, lavabo, cozinha , lavanderia, 02 vagas de garagem. depósito.

= ED. CONTEMPORANEAU. APTO 102- R. Carlos de Carvalho, 3480 esq. -CENTRO.
Com 337,989M². 01 suíte, 02 quartos, bwc social, sala p/ 2 ambientes c/ espaço Gourmet, com terraço, lavabo, cozinha , lavanderia, 02 vagas de garagem. depósito.

= ED. CONTEMPORANEAU. APTO 201- R. Carlos de Carvalho, 3480 esq. -CENTRO.
Com 241,699M². 01 suíte, 02 quartos, bwc social, sala p/ 2 ambientes c/ espaço Gourmet, balcony, lavabo, cozinha , lavanderia, 02 vagas de garagem. depósito.

= ED. INFINITTY. APTOS - Rua Mato Grosso - CENTRO.
Com 164,271M². 01 suíte, 02 quartos, Bwc social, sala p/ 2 ambientes c/ churrasqueira, cozinha, lavanderia. 02 vagas de garagem.

= ED. SPLENDORE. APTOS - Rua Pedro Ivo - CENTRO. – R1– 75.770 - 2012
(04 APTº POR ANDAR), Com (154,488,M² 02 vagas de garagem) – 01 suíte, 02 quartos, Bwc social, sala p/ 2 ambientes c/ churrasqueira, cozinha, lavanderia. Área comum Hall decorado, salão de festa c/ cozinha, sala de jogos, piscina c/ deck, churrasqueira, poço artesiano.

= ED. COUNTRY VILLE RESIDENCE. APTOS – R. Jorge Samways. – FOZ DO IGUAÇU – R2 -6012 -1998
Com 425,312Mm², c/ 03 vagas de garagem

= ED. PRIVILEGE I. APTO 1102 – Rua Mato Grosso, 2687 - CENTRO.
Com 304,14M² . 01 suíte máster c/ closet, 02 suítes, sala p/ 3 ambientes c/ sacada e Churrasqueira / pia, lavabo, cozinha, lavanderia - dep. de empregada, 02 vagas de garagem.

= ED. AÇORES. APTO 902 – Rua Visconde de Guarapuava - CENTRO.
Com 286,M² . 03 suítes (mobiliadas), sala TV / estar / jantar, lavabo, sacada c/ churrasqueira, cozinha e lavanderia(mobiliadas), dep. de empregada(mobiliada), 03 vagas de garagem. **R$1.250.000,00.**

= ED. METROPOLIS. APTO 7º ANDAR – Av. Atlântica, 770- BALNEÁRIO CAMBORIÚ
Com M² 494,87. 01 suíte máster c/ closet, 02 suítes c/ closets, sala p/ 02 ambientes c/ sacada, sala jantar espaço gourmet, lavabo, cozinha, lavanderia, dep. de empregada, 04 vagas de garagem. (DECORADO – MOBILIADO " MÓVEIS SIERRA").

= ED. RESID. BARONI – Rua Érico Verissimo – ALTO ALEGRE.
Aptos com119,297M² . 01 suíte, 01 quartos, Bwc social, sala p/ 2 ambientes, cozinha, lavanderia. 01 vaga de garagem. Aptos térreos com 139,527M² c/ terraço e churrasqueira. (Tem opção de compra de mais 01 vaga de garagem)

= ED. FOREST PARK RESIDENCE . APTO 804 BL II- Rua Jerusalem, 120 – JD. LAGO – LONDRINA – PR. Com 127,57M².01 suíte, 02 quartos, sala p/ 02 ambientes c/ sacada, cozinha, lavanderia, 01 vaga de garagem. R$320.000,00. (TROCA PÓR IMÓVEL EM CASCAVEL)

= ED. GERALDO MARQUES SARAIVA –(COBERTURA DUPLEX – MOBILIADO).Rua Mato Grosso, 1789 - CENTRO. Com 366,39M².01 suíte c/ closet/ sauna, escritório, salão de jogos, Bwc social, sala jantar, cozinha, lavanderia, salão de festa amplo, 04 vagas de garagem. R$1.800.000,00.

= ED. GRAND VILLE. APTO 601- Rua Minas Gerais, 2287 - CENTRO. Com183,45M².01 suíte máster, 02quartos, Bwc social, sala p/ 2 ambientes c/ sacada e churrasqueira, cozinha, lavanderia, dep. de empregada, 02 vagas de garagem. R$500.000,00.

= ED. RESID. FAMILLY. APTO 13 BLOCO 01 - Rua Osvaldo Cruz, 2992 - CENTRO. Com 80,M². 01 suíte c/ hidro, 01 quarto, Bwc social, sala p/ 02 ambientes, cozinha, lavanderia, 01 vaga de garagem. R$250.000,00.

= ED. RESID. FAMILLY. APTO 13 BLOCO 02 - Rua Osvaldo Cruz, 2992 - CENTRO. Com 80,M². 03 quartos, Bwc social, sala p/ 02 ambientes, cozinha, lavanderia, 01 vaga de garagem. R$250.000,00.

= ED. RESID. FAMILLY. APTO 22 BLOCO 04 - Rua Osvaldo Cruz, 2992 - CENTRO. Com 80,M². 03 quartos, Bwc social, sala p/ 02 ambientes, cozinha, lavanderia, 01 vaga de garagem. R$250.000,00.

= ED. TORRE DE LYONI. APTO 6º ANDAR- Rua Recife, 1042 – CENTRO. Com115,M². 01 suíte, 02 quartos, Bwc social, sala p / 2 ambientes c/ sacada(fechada), cozinha, lavanderia, 01 vaga de garagem.(tela nas janelas – gesso – pisos laminados e porcelanato – portas laqueadas). R$ 350.000,00

= ED. RESID. OESTE. APTO 31 BLOCO 03 - Rua Das Palmeiras, 1.090 – JD. COQUEIRAL Com 80,03M². 03 quartos, Bwc social, sala p /02 ambientes, cozinha, lavanderia.

= ED. WAY POINT. APTO 9º ANDAR - Rua Recife, 1.000 - CENTRO. Com. 204,m², 01 suíte, 02 quartos, Bwc social, sala p/ 02 ambiente c/ sacada churrasqueira / pia, lavabo, cozinha, lavanderia, bwc de serviço, 02 vagas de garagem. (Ficam armários cozinha, lavanderia e bwc – Box Blindex)

= ED. IMPERATRIZ. APTO - Rua Olavo Bilac, 1319 - CENTRO. Com 257,M². 01suíte máster, 03 quartos, Bwc social, sala p/ 3 ambientes c/ sacada fechada , Blindex, lavabo, cozinha, lavanderia, dep. de empregada, deposito, 02 vagas de garagem. (APTO MOBILIADO- AR SPLIT – PISO LAMINADO E GRANITO). R$850.000,00.

= ED. CASA BELLA. APTO 302 (DUPLEX)- R. Mato Grosso,2002-CENTRO. Com 274,M².01 suíte c/sacada(fechada blindex), 02 quartos, bwc social, sala Tv sala p/ 2 ambientes c/ sacada (fechada blindex), lavabo, cozinha c/ armários, lavanderia, dep. de empregada, 02 vagas de garagem.

= ED. MONTE CASTELO. APTO 1202 – Rua São Paulo, 921 – CENTRO. Com 180,M². 01 suíte, 02 quartos, bwc social, sala p/ 2 ambientes c/ sacada, cozinha, lavanderia, dep. de empregada, 01 vaga de garagem.R$550.000,00.

= ED. LUCIANA. APTO 22- Rua Souza Naves - CENTRO. Com 141,85,M². 03 quartos, Bwc social, sala estar, sala jantar, cozinha, lavanderia, dep. de empregada, 01 vaga de garagem, depósito.R$240.000,00.

= ED. CURITIBA RESIDENCE. APTO 605 - Rua Curitiba, 1591 - NEVA Com 142,79M². 01 suíte, 02 quartos, Bwc social, sala p/ 02 ambientes sacada Gourmet, cozinha, área de serviço, 02 vagas de garagem. R$406.951,50.

= ED. ISLA BELIZE. APTO 701 - Rua Belo Horizonte, 1758 - NEVA Com 170,33M². 01 suíte, 02 quartos, Bwc social, sala p/ 02 ambientes c/ sacada e churrasqueira / pia, cozinha, área de serviço, 02 vagas de garagem. R$442.858,00.

= ED. GEMINNI I. APTO 15º ANDAR- Rua São Paulo, 769 - CENTRO. Com 264,M².01 suíte máster,01 suíte, 02quartos, Bwc social, sala p/ 2 ambientes c/ sacada, lavabo, sala jantar c/ sacada e churrasqueira, cozinha, lavanderia, dep. de empregada, 02 vagas de garagem.R$1.150.000,00.

= ED. SHERATHON, APTO 52 – Rua Rio de Janeiro, 1626 – CENTRO. Com100,23M². 03 quartos, Bwc social, sala estar / jantar c/ sacada, cozinha, lavanderia.01 vaga de garagem.R$280.000,00 (ÓTIMO APTO, ACEITA PROPOSTA)

= ED. MONTE REAL. APTO 22 – 2º ANDAR - Rua Castro Alves, 2215 - CENTRO. Com. 176,866m², 01 suíte c/ hidro (mobiliada), 02 quartos (um mobiliado), Bwc social, sala p/ 02 ambientes, sacada fechada/ janela (Blindex), cozinha(mobiliada. Geteins/ fogão e maquina lav. louça), lavanderia (mobiliada), dep. de empregada , 01 vaga de garagem. (02 ap. ar condicionados – bwc c/ Box e armários – pisos laminado e porcelanato).

= ED. LAGOA DA PAMPULHA. APTO 602- Rua Belo Horizonte, 1215 - CENTRO. Com 167,M².01 suíte, 02quartos, Bwc social, sala p/ 2 ambientes c/ sacada e churrasqueira / pia, cozinha e lavanderia (mobiliadas), 02 vagas de garagem.R$600.000,00.

= ED. TORRE DE LYON II. APTO 602 ANDAR- Rua Recife, 1042 – CENTRO. Com115,M². 01 suíte, 02 quartos, Bwc social, sala p / 2 ambientes c/ sacada, cozinha, lavanderia, 02 vaga de garagem.(estante / painel na sala, armário suíte, escrivaninha no quarto, armários na cozinha e lavanderia – Bwc c/ armário e Box - piso laminado) R$350.000,00.

= ED. BRISTOL. APTO 91 – Rua Paraná, 2465 -CENTRO Com 130,0866M² . 01 suíte, 02 quartos, Bwc social, sala p/ 02 ambiente c/ sacada, cozinha, lavanderia, 01 vaga de garagem, (MOBILIADO).R$400.000,00.

= ED. MONTE ALTO. APTO 1001 – Rua Carlos de Carvalho, 4099 – CENTRO. Com 158,M². 01 suíte, 02 quartos, bwc social, sala p/ 2 ambientes c/ sacada, cozinha,lavanderia, 01 vaga de garagem.R$420.000,00.

= ED. EXCELLENCE. APTO 802 – Rua Engenheiro, 2828 - CENTRO. Com 445,M². 04 suites (uma máster), sala p/ 03 ambientes c/ sacada, cozinha, lavanderia, dep. de empregada, 04 vagas de garagem. R$2.200.000,00, Área de lazer - piscina adulto, piscina infantil, sauna, salão de festas, copa, cozinha gourmet, churrasqueira, sala de jogos, fitnes, quadra de tênis e polivalente.

= ED. SÃO PETERSBURGO. APTO 601- Rua Recife, 601 – CENTRO. Com 73,428M². 01 suíte, 02 quartos, Bwc social, sala p / 2 ambientes c/ sacada, Cozinha e, lavanderia (mobiliadas), 02 vagas de garagem. R$ 480.000,00 (aceita-se apto central com elevador)

= ED. ABSOLUTE. APTO 14º ANDAR – Rua Carlos de Carvalho, -CENTRO Com 118,M² . 02 quartos, Bwc social, sala conjugada com cozinha, 01 vaga de garagem, R$395.000,00.

= ED. VILLA FELITCHE. APTO 501 – Rua Pedro Ivo, 889 - CENTRO. Com 227,465M². 01 suíte máster(com móveis), 02quartos, Bwc social, sala p/ 2 ambientes c/ sacada, lavabo, cozinha, lavanderia, churrasqueira, 02 vagas de garagem. R$750.000,00.

= ED. FEISTHER E RIBOLDI. APTO 902 – Rua Vicente Machado, 894 - CENTRO. Com201,32M². 01 suíte máster, closet, 02quartos, Bwc social, sala p/ 2 ambientes c/ sacada, cozinha, lavanderia, churrasqueira, 02 vagas de garagem. R$730.000,00.

= ED. RIO VERDE BL 01 APTO 18 - Rua Marechal Deodoro, 1623– NEVA. Com 65,68M². 02 quartos c/ armários, Bwc social c/ armário e Box, sala p/02 ambientes c/ estante e sacada, corredor c/ armário, cozinha c/ armários, lavanderia c/ armário, 01 vaga de garagem. (um aparelho de ar-condicionado).R$ 225.000,00

= ED. DELUCCI. APTO 1101 - Rua Paraná - CENTRO Com 214,M². 01 suíte, 02 quartos, Bwc social, sala p/ 02 ambientes, sacada, cozinha, lavanderia, 02 vagas de garagem. R$680.000,00.

= ED. BELLATRIX. APTO 402 - Rua Presidente Kennedy, 717 - CENTRO. Com. 187,m², 01 suíte , 02 quartos, Bwc social, sala p/ 02 ambientes, sacada e churrasqueira, cozinha, lavanderia, 03 vagas de garagem,depósito, (armários nos bwc, cozinha e lavanderia).

RESIDENCIAL GREEN TOWN

= CONDOMINIO COM 13 SOBRADOS – Rua Erva Mate, 318. RECANTO TROPICAL - R1 51.737- 2013.
Com 128,23M², 01 suíte, 02 quartos, bwc social, sala p/ 2 ambientes, lavabo, sala jantar / cozinha - área de serviço.

RESIDÊNCIAS

= RESID. ALVENARIA – Marina Doce Vida – BOA VISTA DA APª.
Com 260,M², Lote c/ 2.058,04M². 02 suítes, 01 quarto, Bwc social, sala estar, sala TV, sala jantar, cozinha c/ armários, lavanderia, dep. de empregada, varanda grande c/ churrasqueira garagem p/ 2 carros coberta, (piscina). **R$1.250.000,00.**

= RESID. MISTA - Rua Souza Naves, 2515 – PARQUE SÃO PAULO.
Lote nº0022, Quadra nº 001, com 455,M². **R$ 550.000,00**.

= SOBRADO – Praça Padre Cassimiro Chichon - JD. MARIA LUIZA.
Com c/ 355,M². Lote c/ 455,m² - 01 suíte máster, 03 suítes, 01 quarto c/ sacada - rouparia, sala estar, sala jantar, lavabo, espaço gourmet - cozinha, lavanderia, sauna – dep. de empregada, garagem p/ 03 carros.(ficam todos os móveis fixos - depósito – poço de luz – piscina aquecida – alarme – portão eletrônico – cerca elétrica – poço semi artesiano). R$1.700.000,00.

= RESID. ALVENARIA (MOBILIADA) – Marina Doce Vida I – BOA VISTA DA APª.
Com 692,62M², Lote c/ 5.833,M². 01 suíte máster, 06 suítes, sala intima / TV, sala p/ 04 ambientes, cozinha, lavanderia, dep. de empregada, varanda c/ churrasqueira, sala de jogos - garagem p/ 2 carros, (ar condicionado - piscina – depósito – pomar -)

= SOBRADO – Rua Estanislau Cidral, 246 - ALTO ALEGRE.
Com c/ 141,10M² - Lote c/ 140,90M².01 suíte c/ closet e varanda, 002 quartos, Bwc social, jardim de inverno, sala estar, sala jantar, lavabo, cozinha, área de serviço, churrasqueira, garagem p/ 2 carros(01 coberta). R$390.000,00.

= SOBRADO – Rua Terra Roxa, 1329 - REGIÃO DO LAGO I.
Com c/ 422,M². Lote c/ 511,4,m² - 01 suíte máster, 02 suítes simples (uma c/ sacada), sala estar / TV /jantar (estar c/ mobília), lavabo, cozinha e lavanderia (mobiliadas), salão de festas (grande) c/ churrasqueira, Piscina aquecida, Spa, Academia, garagem p/ 04 carros(duas cobertas).

= SOBRADO – Rua Pernambuco, 2269 esq. c/ Flamboyant - CENTRO. Com c/ 128,M,- Lote c/ ,M². 01 suíte c/ hidro, 02 quartos, Bwc social, 02 sacadas, sala, estar / Tv, lavabo,adega, cozinha, lavanderia, garagem p/ 02 carros c/ churrasqueira. (ficam todos os móveis fixos e ar-condicionado) . R$550.000,00.

= SOBRADO – Rua Cipreste, 637 - CONDOMINIO PORTAL DO VALE. Com c/ 327,85M² - Lote c/ 2.057,58M². 01 suíte master c/ sacada e clouset, 02 quartos (um c/ sacada), bwc social, sala estar, lavabo, escritório, Home Theater, sala jantar, cozinha e área de serviço(planejadas), Bwc serviço, = EDICULA com espaço Gourmet / churrasqueira, garagem p/ 02carros, depósito. R$3.100.000,00

= RESID. MISTA – Rua Salgado Filho, 1869 - CENTRO.
Com c/ 375,51M,- Lote c/ 1.100,M². 01 suíte, 03 quartos, Bwc social, sala p/ 02 ambientes, sala Tv, escritório, sala jantar, cozinha, lavanderia, dep. de empregada, garagem, depósito. R$1.500.000,00.

= SOBRADO – Estrada Pecheck - Marina Doce Vida (Divisa com a Plantar / Marinas Comercial) – BOA VISTA DA APª.
Com 250,M², Lote c/ 3.000,M². 01 suíte, 03 quartos, Bwc social, sala estar / TV / jogos / jantar, lavabo, cozinha, lavanderia, garagem p/ 2 carros, (móveis fixos – lareira – poço artesiano com água 8,75 PH). R$700.000,00.

= RESID. ALVENARIA – Rua Arquitetura, 478 - JD. UNIVERSITÁRIO. Com c/ 230,M² - Lote c/ 468,M². 01 suíte, 02 quartos, Bwc social, sala p/ 02 ambientes, cozinha, lavanderia , garagem p/ 3carros,(01 coberta) = EDICULA (moveis na suíte, sala e cozinha planejada – com sobra de terreno). (ACEITA APARTAMENTO ATÉ R$200.000,00 COMO PARTE DE PGTO). R$ 600.000,00

SOBRADO – Rua Afonso Pena, 2630 (EM COND. COM 04 SOBRADOS.) - CENTRO. Com c/ 226,34M² - Lote c/ 389,153M². 01 suíte c/ sacada, 02 quartos c/ sacadas, Bwc social sala TV / jantar, lavabo, escritório, cozinha, lavanderia ,dep. de empregada, despensa , depósito, churrasqueira ,garagem p/ 2carros,(ficam móveis sob medida – ar condicionado, cortinas - Cond. com piscina – cerca elétrica – portão eletrônico - câmaras).R$900.000,00.

= RESID. ALVENARIA – Marina Doce Vida – BOA VISTA DA APª.
Com 230,50M², Lote c/ 1.358,70M². 03 suítes (mobiliada),sala p/ 2 ambientes (mobiliada), cozinha e lavanderia com (mobília completa), tanque, maquina de lavar, dep. de empregada (mobiliada), varanda grande c/ churrasqueira, forno pizza, chapa, mesa grande em granito, mesa c/ guarda sol, garagem, (piscina nova c/ borda permanente infinita, luz colorida, jardim, arvores frutíferas, irrigação automatizada, ar condicionado, Pier, barco motor Yamaha 150 HP, injeção eletrônica Socker 222. R$1.500.000,00.

= RESID. MADEIRA - Rua Rio Grande do Sul, 2611 – CENTRO.
Com + - 100,m², Lote com 487,45,M². R$900.000,00.
(ACEITA-SE CASA DE MENOR VALOR COMO PARTE DO PGTO)

IMÓVEL COMERCIAL OU RESIDÊNCIAL

= IMÓVEL. ALVENARIA – Rua Uruguai, 969 - ALTO ALEGRE. (COMERCIAL OU RESIDENCIAL) Com 283,59M², Lote c/ 690,M². (01 Sala ampla p/ recepção com 02 banheiros, amplo corredor de acesso para as 08 salas (de vários tamanhos), banheiro, sob solo garagem).

CONDOMÍNIO HORIZONTAL

= COND. RESID. MARINA DOCE VIDA II: (LANÇAMENTO)
TERRENOS individuais na beira do lago de Salto Caxias; perfeito p/ pratica de esportes náutico; com infra-estrutura completa. Rua pavimentada, esgoto, iluminação, telefone, quadra de esporte, garagem para barcos, água natural.

TERRENOS

= TERRENO – Rua Antonio Mattei – JD. PIOVESAN.
Lote nº 13, Quadra nº 10. Com 301,m². R$150.000,00.

= TERRENO – Av. Brasil – JD. SANTO ONOFRE.
Lote nº 03, Quadra nº 24. Com 360,m². R$300.000,00.

= TERRENO – COND. RESID. GOLDE GARDE – REGIÃO DO LAGO.
Lote nº 10. Quadra nº 04 Com 740,M².

= TERRENO – COND. RESID. GOLDE GARDE – REGIÃO DO LAGO.
Lote nº 14. Quadra nº 05 Com 740,M².

= TERRENO – Rua Pio XII esq. R Cassiano J. Fernandes – JD. PIO XII, NEVA. Lote nº 15-A, Quadra nº 05. Com 1.025,3600m².

= TERRENO – COND.MARINAS DOCE VIDA I – Bao Vista da Aparecida.
Lote nº 30. Com 1.100,M². R$180.000,00.

= TERRENO –COND. RESID. TREVISO.
Lote nº 07. Quadra nº 06 Com 600,M².

= TERRENO –COND. RESID. TREVISO.
Lote nº 22. Quadra nº 06 Com 600,M².

SALA COMERCIAL PARA LOCAÇÃO

= ED. SERRA DOURADA SALA Nº 03 - Rua Paraná, 3015 -CENTRO Com 107,49M². (sala com bwc). R$1.000,00.

CRECI 1565-J

Gaucha imobiliária

FONE: 3225-1233 / PLANTÃO (45) 999720258 / (45) 999722088 / (45) 999784894

RUA PERNAMBUCO, 54 - CENTRO

e-mail: contato@imobiliariagaucha.com.br / www.imobiliariagaucha.com.br

VENDAS

CASAS, SOBRADOS e APARTAMENTOS

SOBRADO COM 333,00M²
Rua Goiás, Vila Simone, com 01 suíte master, 02 quartos, sala de jantar, sala de estar, escritório, bwc, copa, cozinha,lavabo, sacada, área de serviço, 04 vagas de garagem, aquecimento solar, churrasqueira, salão de festas, semi-mobiliado. R$ 1.250.000,00, aceita imóvel em Toledo

SOBRADO COM 397M²
Rua Machado de Assis, Região do Lago I, 01 suíte master, 02 suítes, sala de jantar/estar, sala de TV, escritório, bwc, copa, cozinha, lavabo, 03 sacadas, área de serviço, 06 vagas de garagem, aquecimento, churrasqueira, deposito, piscina, salão de festas. valor CONSULTE-NOS

02 CASAS
Rua Presidente Bernardes nº898, casa frente com 90,00m² em alvenaria com 03 quartos, sala estar, bwc, copa, cozinha, área de serviço, casa dos fundos com 100,00m² em madeira com 03 quartos, sala, cozinha bwc, lavanderia.R$ 520.000,00

CASA COM 420,28M²
Rua PE. Casemiro Cichom, Jd. Maria Luiza, 01 suíte master, 01 suíte, 02 quartos, sala de jantar/ estar, sala de tv, copa, cozinha, lavabo, dep. empregada, área de serviço, 06 vagas de garagem, aquecimento, churrasqueira, piscina, salão de festas, semi-mobiliada, valor (consulte-nos)

SOBRADO CONDOMINIO VELMONT
Com 162,66m², rua visconde do Rio Branco, centro, com 01 suíte, 02 quartos, sala de jantar/ estar, bwc, cozinha, lavabo, sacada, área de serviço, 02 vagas de garagem, aquecimento, churrasqueira, salão de festas. R$ 520.000,00

CASA COM 200,00M²
Rua Hilário Zardim, Jardim Vitória, com suíte máster, 02 quartos, sala de jantar/estar, bwc, copa, cozinha, lavabo, área de serviço, 03 vagas de garagem, aquecimento, churrasqueiro, semi-mobiliado. R$ 1.300.000,00

SOBRADO RUA SIBIPIRUNA
Jd. Tropical, 01 suíte máster, 02 quartos, sala de jantar/estar, sala de TV, escritório, copa, cozinha, lavabo, área de serviço, 03 vagas de garagem, aquecimento, churrasqueira, depósito, piscina, semi-mobiliado. R$ 850.000,00

SOBRADO
Rua Voluntários da Pátria, Country, com 119,00m², 01 suíte, 02 quartos, sala de jantar/estar, sala de TV privativa (andar superior) bwc, cozinha, sacada, área de serviço, 02 vagas de garagem. R$ 530.000,00

SOBRADO
Rua Presidente Bernardes, com 350,00m², 01 suíte máster, 03 quartos, sala de jantar, sala de estar, sala de TV, escritório, copa, cozinha, lavabo, sacada, dep empregada, área de serviço, 04 garagens, bwc empregada, aquecimento, churrasqueira, deposito, adega, semi-mobiliado. R$ 1.400.000,00

CASA NO CONDOMINIO
Porto Feliz, com 94,00m², Rua Marechal Candido Rondon, com 03 quartos, sala de estar, 02 bwcs, cozinha, área de serviço, 02 vagas de garagem, churrasqueira, depósito. R$ 250.000,00

CASA COM 154,00 M²
Rua Flamboyant, Alto Alegre, 01 suíte, 01 quartos, sala de jantar/estar, sala de TV, escritório, bwc, cozinha, lavabo, área de serviço, 02 vagas de garagem, aquecimento, churrasqueira. R$ 480.000,00

APARTAMENTO
Apto no Edificio Silvio Kissula, com 152,85m², Rua Erechim, Centro, com 01 suíte, 02 quartos, sala de jantar/estar, bwc, cozinha, sacada, área de serviço, 02 vagas de garagem, aquecimento, churrasqueira, deposito, sala de jogos, piscina, play ground, cinema, salão de festas, sala de musica, espaço zeem, quadra de squash, brinquedoteca, academia, semi-mobiliado. R$ 680.000,00

SOBRADO COM 220,00M²
Rua Afonso Pena, Country, 01 suite, 03 quartos, sala de jantar/ estar, escritório, bwc, cozinha, lavabo, sacada, área de serviço, churrasqueira, 02 vagas de garagem, aquecimento solar, deposito, semi-mobiliado. R$ 1.000.000,00

CASA COM 100,00M²
Rua Benjamin Constant, Parque São Paulo, com 01 suíte, 02 quartos, sala de jantar/estar, bwc, cozinha, área de serviço, 04 vagas de garagem, churrasqueira. R$ 265.000,00

CASA COM 236,32
Rua Jataí, Tropical, com 01 suíte, 02 quartos, sala de jantar/estar, sala de Tv, copa, cozinha, dependência de empregada, bwc , área de serviço, 03 garagens, bwc, empregada, churrasqueira, area de festas, semi-mobiliado. R$ 980.000,00.

SOBRADO COM 687,50M²
Rua Maranhão, Centro, com 01 suite máster, 1 suite, 02 quartos, sala de jantar/estar, sala de TV, cozinha, lavabo, 02 sacadas, dependência de empregada, lareira, área de serviço, 04 vagas de garagem, aquecimento, churrasqueira, deposito, piscina, semi-mobiliado. valor CONSULTE-NOS

SOBRADO COM 156,00M²
Rua Publio Pimentel, Alto Alegre, com 01 suite, 02 quartos, sala de jantar/estar, copa, cozinha, lavabo, 03 vagas de garagem, churrasqueira, deposito. R$ 390.000,00

ED ALTO DOURO COM 156,74M²
Rua Minas Gerais, centro, com 01 suíte, 02 quartos, bwc, sala de jantar/estar, cozinha, sacada, área de serviço, 02 vagas de garagem, aquecimento, churrasqueira, playground, salão de festas, semi-mobiliado. R$ 465.000,00

ED. SALVADOR DALI COM 119,34M²
Rua Tiradentes, Country, 01 suíte, 02 quartos, sala de jantar/estar, bwc, cozinha, sacada, área de serviço, 01 garagem, bwc empregada, aquecimento, churrasqueira á gás, salão de festas. R$ 298.000,00

ED. AUGUSTUS
Com 180,00m², Rua da Bandeira 927, com 01 suíte, 02 quartos, sala de jantar/estar, cozinha, bwc, sacada com churrasqueira, área de serviço, 02 vagas de garagem. VALORES CONSULTE-NOS

APARTAMENTO
Edificio Residêncial Paschoal, com 104,00m², Rua Presidente Kennedy, com 03 quartos, sala de jantar/estar, bwc, cozinha, área de serviço, 01 vaga de garagem, OBS: ap reformado. R$ 235.000,00

APARTAMENTO COM 167,15M²
Edifício Saint Paul, Rua Rio de janeiro, com 01 suíte máster, sala de jantar/estar, cozinha, sacada, dep. empregada, área de serviço, bwc, 01 garagem, aquecimento, churrasqueira, sala de jogos, paly ground, salão de festas, semi-mobiliado. R$ 390.000,00

OPORTUNIDADE APARTAMENTO
Com 74,71m², condomínio residêncial Rio verde, neva, com 03 quartos, sala estar, bwc, cozinha, sacada, área de serviço, 01 garagem, play ground, salão de festas, semi mobilliado. R$ 165.000,00

ED. CURITIBA RESIDENCE
Rua Curitiba, Neva, 1º apart. c/ 100,30m², 2 qtos, 2 salas, lavabo, bwc, coz., lavand., sacada c/ churrasq. e 1 gar. ; 2º apart. 142,80m², suíte, 2 qtos, bwc, 2 salas, coz., lavand. e 2 gar, CONSULTE-NOS.

ED. LE PRESTIGE 291,5M²
R. Goiás, Country. Suíte Master, 2 suítes, 4 salas, lavabo, sacadas, cozinha, lavanderia, dep. empregada, depósito, 3 vagas de garagem, ótima área de lazer em amplo terreno. Valor R$ 1.162.000,00

APTO COM 226M²
Ed Porto Seguro, Rua Joao Pessoa, com 01 suite, 02 quartos, sala de jantar/estar, bwc, cozinha, lavabo, sacada, dep empregada com bwc, área de serviço, 02 garagens, aquecimento, deposito, sala de jogos, piscina, play ground, salão de festas, moveis embutidos. R$600.000,00

APARTAMENTO ED. PEDRA ANGULAR
RUA PEDRO IVO 1550, CENTRO, COM 02 QUARTOS, SALA DE JANTAR/ESTAR, BWC, COZINHA, SACADA, ÁREA DE SERVIÇO, 01 VAGA DE GARAGEM, DEPÓSITO, SALÃO DE FESTAS, SEMI-MOBILIADO. R$ 220.0000,00.

ED TORRES DE LYON
Com 118,00m², Rua Recife, Cozinha planejada, 01 suite, 02 quartos, Bwc, sala e copa conjugadas, lavanderia, 02 vagas de garagem. **R$ 350.000,00**

SOBRADO
Sobrado (inacabado) com 207,00m², Rua Presidente Bernardes, Vila Tolentino, com 02 suites, 01 quarto, sala de jantar/estar, sala de TV, bwc, cozinha, lavabo, 02 sacadas , área de serviço, 04 vagas de garagem, aquecimento, churrasqueira, deposito. R$ 530.000,00

ED. ZARA
Ed Zara, com áreas de 85,89m² a 93,00m², Rua Natal nº940, Centro,com 02 quartos, sala, cozinha, bwc, área de serviço, churrasqueira, 01 vaga de garagem. Valores a partir de R$ 235,000,00.

APARTAMENTO
No Edifício Memphis, com 161,76m², Rua Visconde de Guarapuava, Centro, com 01suíte, 02 quartos, sala de jantar/estar, cozinha, área de serviço, 02 vagas de garagem, piscina, salão de festas. R$ 390.000,00

APARTAMENTO
No Ed. Milão, Rua Paraná 5319, centro, com 02 quartos, sala de jantar/estar, bwc, cozinha, sacada, área de serviço, 01 garagem, churrasqueira, salão de festas, semi mobiliado. R$ 300.000,00.

ED MARINI
Com apartamentos de 145M² a 148M², 01 suite, -2 quartos, sala de jantar/estar,bwc, sacada com churrasqueira, área de serviço, 02 garagens, aquecimento, salão de festas. valores de R$ 387.000,00 a R$ 421.000,00.

APARTAMENTOS
No Ed. Dona Justina, com 158,00m², 02 quartos, 01 suíte, sala de jantar/ estar, bwc, cozinha, sacada, área de serviço, garagem, com disponibilidade de 01 ou 02 vagas de garagem, aquecimento, churrasqueira, sala de jogos, salão de festas, espaço fitness. **Valores a partir de R$ 458.207,13 (CONSULTE-NOS)**

SALAS COMERCIAIS

SALA COMERCIAL
Com 87,76m², Rua Paraná, Ed. Serra Dourada, com 01 escritório, 01 amoxerifado, 01 recepção, 01 sala de funcionarios, 01 bwc social, com nóveis planejados. R$ 250.000,00

BARRACÃO COMERCIAL COM 291M²
Rua Nilo Peçanha, nº 90. Pq. São Paulo. R$ 550.000,00 - aceita imóvel em Toledo

TERRENOS

TERRENO
Com 250,00m² Residencial Angra dos Reis, Rua Antonia Rotta Ribeiro. R$ 175.000,00

TERRENO
Com 360,00m², Condomínio São Carlos, Rua Cipreste, Parque Verde. R$ 360.000,00

TERRENO
Com 1.120,00m², Residêncial Lago Dourado, Rua Terra Roxa. R$ 1.100.000,00

TERRENO
Com 675,00m² Rua Bertha Bartinik, Jardim Vitória. R$ 630.000,00

TERRENO
Terreno com 250,00m², Rua Antonia Rotta Ribeiro, Residencial Angra dos Reis. R$ 175.000,00

TERRENO
Terreno com 560,00m², Rua Amarildo Passos, Loteamento FAG. R$ 375.000,00

LOTES NO CONDOMÍNIO JARDINS DE MONET
Rua Eça de Queiroz, nº 35, Alto Alegre. Condomínio com infraestrutura completa, portaria 24h, área de festas equipada, piscina, espaço fitness, playground, espaço zen e jardins. Valores: Consulte-nos.

LOTE
No Cond. Vilage, Boa Vista da Aparecida- PR, com 2300,00m². R$ 180.000,00

LOTE COM 469.90M²
Rua Natal 2552, Tropical, com casa simples mais piscina fundo do lote, 03 quartos, sala estar , bwc, área de serviço.R$ 530.000,00

TERRENO
No Cond. Maria Tereza, Boa Vista da Aparecida-Pr, com 180,00m². R$ 150.000,00

SÍTIO
Em Juvinópolis, 8 alqs., com 2 casas, barracão, estrebaria com ordenha, 2 tratores com todo os implementos e 40 cabeças de vaca leiteira, 500mts BR 180. R$ 1.400.000,00

Elso Thomann Imóveis

Rua General Osório, 2960 - Cascavel - PR (45)3035-1600 Creci - 2551J

Sua garantia imobiliária. site: www.elsoimoveis.com.br Horário de atendimento: Seg à Sex: 8h30 ao 12h; 13h30 às 18h; Sáb 09h ao 12h.

VENDAS

SOBRADOS

Pq São Paulo Rua Joaquim Távora – Terreno de 402,00m2 com sobrado com aprox. 315,70m2 dividido em : casa térrea com 3 dormitórios, demais dep., quintal e edícula nos fundos; apartamento com 1 suíte, 2 dormitórios e demais dep., espaço com churrasqueira e despensa nos fundos; kitinete com 1 dormitórios, sala/cozinha, wc social, 1 vaga de garagem ....**R$ 580.000,00**
Nova Iorque – Rua Nova Santa Rosa, 1053 Sob. 02 – 1 suíte, 2 dormitórios, sala, cozinha, área de serviço, lavbo, wc social, 1 vaga de garagem. A/C aprox. 90m² terrenos aprox. 120m² .... **R$ 345.000,00**
Esmeralda – Rua Jurandir Antonio Zanlucki - imóvel novo - parte superior com 3 quartos, bwc social; parte inferior com sala, cozinha, lavabo, 1 vaga de garagem coberta, sobra de terreno na lateral, área de serviço. Esquina com a Rua Guaiaquis ....**R$ 225.000,00**
Esmeralda – Rua Jurandir Antonio Zanlucki - imóvel novo - parte superior com 3 quartos, bwc social; parte inferior com sala, cozinha, lavabo, 1 vaga de garagem coberta, sobra de terreno na lateral, área de serviço. Entre as ruas Guaiaquis e Bororós. **2 unidades**....**R$ 210.000,00**
Santa Felicidade – Rua Sargento Abdiel Ribeiro dos Santos – 2 dormitórios, sala, cozinha, área de serviço, garagem ....**R$ 140.000,00**
Parque São Paulo – Rua Prudente de Moraes esquina com a Rua Carlos de Carvalho – Sobrados geminados novos - localização privilegiada, 4 unidades disponíveis, valores a partir de .... **R$ 450.000,00,** sobrado da esquina com 1 suíte, 3 quartos, 2 sacadas, bwc social, lavabo, sala, copa, cozinha, lavanderia, sobra de terreno na lateral, 2 vagas de garagem; demais unidade com 1 suíte, 3 quartos, sacada, solário, bwc social, lavabo, sala, copa, cozinha, lavanderia, espaço gourmet c/ churrasqueira - banheiro, 2 vagas de garagem. Prontos para morar....**CONSULTE-NOS**

CASAS

Pq São Paulo – Rua Epitacio Pessoa – 3 suítes, 2 salas, copa, cozinha planejada, área de serviço, espaço gourmet com churrasqueira e wc, 2 vagas de garagem. A/T 1.008,00m2, A/C 300,00m2 ....**CONSULTE-NOS**
Centro – Rua Marechal C. Rondon – casa em alvenaria com 1 suíte, 2 dormitórios, sala, copa, cozinha, wc social, área de serviço, garagem, amplo quintal .... **R$ 1.680.000,00**
Maria Luiza – Rua Pedro Dal´Pra – 1 suíte c/ closet e varanda, 2 demi-suíte, sala, copa, cozinha c/ armários, lavabo, área de serviço c/ armários, espaço gourmet c/ churrasqueira, piscina c/ aquecimento, garagem fechada para 2 carros, 1 vaga garagem aberta coberta, portão eletrônico, cerca elétrica ....**R$ 1.100.000,00 Neva – Rua Sérgio Djalma de Holanda –** 2 suítes com móveis planejados, sala com móveis planejados, copa, cozinha com móveis, espaço gourmet com churrasqueira, escritório com banheiro, garagem coberta p/ 3 carros, lage c/ acab. Em gesso, piso interno porcelanato, piso externo e calçada alto drenante..**R$ 1.000.000,00**
Cataratas – Resid. Gramado II – Rua Santa Helena - terreno com 360,00m2 (12 x 30) - área construída 216,00m2 – 1 suíte c/ closet, 2 quartos (demi-suíte), cozinha integrada com churrasquiera, sala de estar, sala de tv, quintal nos fundos c/ deck e pergolado, central de gás, 2 vagas de garagem cobertas paralelas, móveis planejados ficam no imóvel ....**R$ 890.000,0**
Alto Alegre – Rua Uruguai – terreno com 537,50m², casa com 201,00m² ....**R$ 800.000,00**
Pacaembu – Pacaembu - Cond. Res. Vila Verde – Casa com 132m² e edícula com 62m². 1 suíte, 2 dormitórios, sala e copa, cozinha, área de serviço. Edícula com 1 cômodo, wc e garagem ....**R$ 750.000,00**
Maria Luiza – Rua José Caldart – Casa em alvenaria com 120m2, com 3 dormitórios, sala, cozinha, wc social, área de serviço, e garagem. Edícula com 2 dormitórios, wc e cozinha .... **R$460.00,00**
Parque São Paulo – Rua Campos Sales - terreno 504m², casa em alvenaria com 3 dormitórios, sala, cozinha, despensa WC social, 2 vagas de garagem, amplo quintal .... **R$ 450.000,00**
Parque São Paulo – Rua General Osório – terreno com 396,00m2 com uma casa de madeira com edícula e piscina....**R$ 450.000,00**
Universitário – Rua Gurgel – A/T 268,12m2 A/C 155,02m2 – com 3 dormitórios sala, cozinha, 2 wcs, churrasqueira, área de serviço, 2 vagas de garagem ....**R$ 380.000,00**
Universitário – Rua Sociologia, 809 – 1 suíte, 2 dormitórios, sala, cozinha, wc social, área de serviço, garagem, portão eletrônico, cerca elétrica....**R$ 350.000,00**
Universitário – Rua João Merlin – terreno com 450m2 com uma casa em alvenaria com 95,87m2 contendo 2 dormitórios, sala em 2 ambientes cozinha, wc social, área de serviço, garagem ....**R$ 350.000,00**
Parque Verde – Rua Otelo Celestino de Castilho – terreno com 216m2 e a/c 112,66m2, casa com 3 dormitórios, sala, cozinha, wc social, área de serviço, 1 vaga de garagem ....**R$ 350.000,00**
Santa Cruz – Residencial e Comercial – Rua Txikaos - excelente localização - terreno de esquina com 457,50m2 sendo 15m de frente para a Rua Txikaos por 30m de frente para a Rua Caraibas. Área construída de aprox. 216,00m2 sendo: - 1 casa em alvenaria com aprox. 100,00m2 com: 1 suíte, 2 quartos, sala, copa, cozinha, lavanderia, bwc social, bwc serviço, 1 vaga de garagem coberta; - 1 barracão com aprox. 100,00m2; - 1 sala comercial com aprox. 16,00m2 ....**R$ 320.000,00**
Turisparque – Rua Morretes - casa em alvenaria com 1 suíte, 2 quartos, sala, cozinha, bwc social, garagem coberta 4 carros, área de serviço, edícula com cozinha, bwc social, 1 quarto....**R$ 320.000,00**
Pq São Paulo – Rua Fernando Costa – terreno com 504m2, construção averbada com 70m2, 4 dormitórios, sala, cozinha, lavanderia, wc social, 2 vagas de garagem, sobra de terreno nos fundos ....**R$ 280.000,00**
Jd da Amizade – Rua Scotton - área do terreno aprox. 270,00m2 (15 x 18) - área construída 123,69m2 - 4 dormitórios, sala, cozinha, ampla lavanderia fechada, bwc social, garagem coberta para 3 carros, churraqueira, portão eletrônico, sobra de terreno na lateral, forro madeira ....**R$ 245.000,00**
Parque Verde – Rua Angelin, 722 – 3 dormitórios, sala, cozinha, 2 wcs, área de serviço, despensa, 2 vagas de garagem com portão eletrônico .... **R$ 230.000,00**
Jardim Padovani – Rua André de Barros, 1284 – casa em alvenaria com forro, 3 dormitórios, sala, cozinha, wc social, 2 vagas de garagem .... **R$ 210.000,00**
Parque São Paulo – Rua Julio Preste – 2 dormitórios, sala, cozinha, wc social, área de serviço, 1 vaga de garagem....**R$ 200.000,00**
Alto Alegre – Rua Marcelino Meneguzzi, Condomínio Fechado – 2 dormitórios, sala, cozinha, wc social, área de serviço, churrasqueira, 1 vaga de garagem coberta ....**R$ 180.000,00**
Alto Alegre – Rua Marcelino Meneguzzi, 586 casa 01 – 2 dormitórios, sala, cozinha, wc social, área de serviço, garagem ....**R$ 180.000,00**
Cascavel Velho – Rua Itália, 108 – Condomínio Fechado – 2 dormitórios, sala, cozinha com armários, wc social, área de serviço, espaço fechado com churrasqueira....**R$ 180.000,00**
Jd Padovani – Rua Armando Busato, 233 - 2 quartos, sala, cozinha, bwc social, 2 vagas de garagem sendo 1 coberta, ar condicionado, portão eletrônico, aberturas em blindex, edícula c/ lavanderia fechada, churrasqueira, despensa, lavabo....**R$ 180.000,00**
Jd Padovani – Rua Danilo Paladini – terreno com 113,65m2, área const. 73m2. Casa em alvenaria com 2 dormitórios, sala/cozinh, área de serviço e garagem .... **R$ 150.000,00**

APARTAMENTOS

Ed. Gemini I – Rua São Paulo – APTO. FRENTE – 2 suítes sendo 1 master com hidro e 1 simples, 1 dormitório, sala jantar, sala estar, cozinha c/ armários, bwc social, lavabo, 2 sacadas sendo 1 c/ churrasqueira, área de serviço, despensa, 2 vagas de garagem ....**R$ 900.000,00**
Centro – Rua Visconde do Rio Branco apto 202 – A/T 137,67 A/P 92,71 com 1 suíte, 1 dormitório, sala com sacada, cozinha, área de serviço, wc social e 1 vaga de garagem....**R$ 350.000,00**
Centro – Ed. Sheraton – Rua Rio de Janeiro, 1626 - 1 suíte, 2 dormitórios, sala, cozinha, área de serviço, wc social, 1 vaga de garagem. Edifício com elevador....**R$ 270.000,00**
Neva – Res. Baviera – Rua Pio XII – 1 suíte, 2 dormitórios, sala, cozinha com armários, wc social, área de serviço, 1 vaga de garagem**R$ 265.000,00**
Coqueiral – Ed. Martinhago – Rua Presidente Juscelino Kubitschek, 1352 – 2 dormitórios, sala, cozinha, wc social, área de serviço, 1 vaga de garagem ....**R$ 250.000,00**
Ed. Res. Familly – Rua Osvaldo Cruz, 2992 apto 12 Bl 02 – 3 dormitórios, sala, cozinha, área de serviço, wc social, 1 vaga de garagem, acabamento em gesso, piso laminado....**R$ 240.000,00**
Ed. San Fernando – Rua Souza Naves – 2 dormitórios, sala com sacada, cozinha, área de serviço, wc social, 1 vaga de garagem.....**R$ 212.000,00**
Res. Vila Germânica – Rua Fortaleza, 3780 – 2 dormitórios, sala, cozinha, wc social, área de serviço, 1 vaga de garagem ....**R$ 200.000,00**
Res. Mon Santo – Rua Minas Gerais – 2 dormitórios c/ roupeiros, sala, cozinha c/ armários, bwc social, lavanderia, sacada fechada c/ blindex, 1 vaga de garagem coberta ....**R$ 190.000,00**
Coqueiral – Residencial Cascavel – Rua Francisco Bartinik, 1947 apto 44 Bl C2 – 3 dormitórios, sala, cozinha, wc social, área de serviço, 1 vaga de garagem ....**R$ 160.000,00**

SALAS COMERCIAIS

Térrea Centro - Rua Santa Catarina região do Hospital Policlínica. c\ 430m2 terreno com 800m2 esquina com Rua Carlos de Carvalho ....R$ consulte 3035-1600.

Barracão – Rua Plínio Salgado - terreno com 1.779,01m² com barracão em alvenaria ....**R$ 1.000.000,00**

TERRENOS E CHÁCARAS

Terreno – Jardim Presidente – BR 277 – área industrial A - com 3.532,20m2; área industrial B - com 3.532,20m2; área industrial C - com 2.378,00m2; área industrial D – com 2.378,00m2 – R$ 450,00 o metro quadrado. ....**Consulte-nos**
Terreno com benfeitoria – Rua Rio de Janeiro, 1778 – Terreno na área central com clínica de fisioterapia em pleno fucionamento. Terreno com 770,00m2 (22 x 35), área construída 318,00 m2 – sendo um sobrado misto com: - piso inferior em alvenaria com clínica de fisioterapia em pleno funcionamento; - piso superior parte em alvenaria parte em madeira utilizado como escritório; - edícula em alvenaria....**R$ 1.200.000,00**
Terreno – Neva – Rua Salgado Filho – terrreno plano com 770,00 (22X35) – com benfeitorias sendo: 3 casas simples....**R$ 1.100.000,00**
Terreno – Maria Luiza – Rua da Lapa, 425 – Amplo terreno em excelente localização. Área terreno 694,74m2 - sem benfeitoria, 30,25 metros de frente para a Rua da Lapa....**R$ 450.000,00**
Terreno – Pq São Paulo – Rua Vitória - Terreno com 490,00m2 sendo 14 metros de frente para Rua Vitória por 35 metros de profundidade. Sem benfeitoria. Ótimo potencial construtivo ....**R$ 420.000,00**.
Terreno – São Cristóvão – Rua Goiás, 427 – com 472,8 m2 com benfeitorias, sendo 1 casa mista e 2 casas em alvenaria .... **R$ 400.000,00**
Terreno – Centro – Rua Vitória, 1552 sub-esquina com a Rua Pio XII – Terreno com 204,00m² sem benfeitoria....**R$ 350.000,00**
Terreno _ Jd Panorâmico – Rua Odontologia – terreno com 422,50m2 sem benfeitoria.... **R$ 300.000,00**
Terreno – Cancelli – Rua Terezina, 1891 - terreno de esquina com aprox. 182m² .... **R$ 300.000,00**
Terreno – Cond. Morada do Lago – 365,67m² e área comum de 186,37m² sem benfeitoria .....**R$ 270.000,00**
Terreno em Santa Tereza – Região do Lago - Travessa Internacional, 1537 – terreno de frente para a BR com área total de 613,97m³ com uma casa de madeira....**R$ 220.000,00**
Terreno – Universitário – Rua Porto União, 709 – área de 360m2....**R$ 165.000,00**
Terreno – Cascavel Velho – Rua Suíça, 2381 – com 403,00, terreno plano sem benfeitoria ....**R$ 150.000,00**
Terreno – Jd Colméia - Rua Serra Grande, 604 – área total 360m2 (12X30) sem benfeitorias ....**R$ 120.000,00**
Brasmadeira – Rua Maria Tereza Figueiredo, 921 – terreno com 250m² (10X25....**R$ 90.000,00**
Terreno – Cascavel Velho – Rua Holanda esq. com a Rua Angelo Zonin – área de 480,0m² sendo 16m para a Rua Holanda e 30m para a Rua Angelo Zonin, sem benfeitoria ....**R$ 40.000,00 + financiamento**

Chácara – BR 369 KM 165 – área total de 20.000,00m² sendo: 100 metros de frente para a BR-369 km 165 por 200 metros de profundidade. Sem benfeitoria. Distante a 9 minutos do trevo cataratas - aproximadamente 8,6 km ....**R$ 1.000.000,00**
Chácara Urbana – Loteamento Chacaras de Recreio Lago Azul – Rua Lagoa Saquarema, 1718 - com 1.829,53m2 sem benfeitorias **R$ 280.000,00**
Chácara – Comunidade N. Sra. Dos Navegantes – 2,4 alqueires, sendo 2 alqueires mecanizados atualmente com plantação de milho e restante área de reserva legal condominial. 9 km da cidade, acesso pela R. Rio da Paz, com energia elétrica e poço artesiano....**CONSULTE-NOS**

LOCAÇÃO

SOBRADOS

Pq São Paulo – Rua Washington Luís, 532 - Parte superior: 1 suíte c/ móveis planejados e ar-condicionado, 3 quartos c/ armários, bwc social, sala tv c/ sacada e estante, sacada. **Parte inferior:** sala estar, sala jantar / copa, cozinha c/ amários, lavabo, 2 vagas de garagem coberta, lavanderia, churrasqueira, 2 despensa, bwc serviço, quintal nos fundos, 2 portões eletrônicos....**R$ 2.800,00**
Maria Luiza – Rua Sandino Erasmo de Amorim, 798 – 1 suíte, 2 dormitórios, wc social, sala, cozinha, lavabo, área de serviço, garagem, churrasqueira....**R$ 1.350,00 Centro – Rua Belo Horizonte, 800 – Cond. Fechado – unidade 2 –** com 1 suíte, 2 dormitórios, sacada, wc social, sala, cozinha, lavabo, área de serviço, 1 vaga de garagem **R$ 1.200,00**
Centro – Rua Belo Horizonte, 800 – Cond. Fechado – unidade 3 – com 1 suíte, 2 dormitórios, sacada, wc social, sala, cozinha, lavabo, área de serviço, 1 vaga de garagem ....**R$ 1.200,00**
Maria Luiza – Cond. Fechado - Rua Rodrigues Alves, 507 sob, 16 – 1 suíte com sacada, 2 quartos, sala, cozinha, lavabo, wc social, área de serviço, wc de serviço, 2 vagas de garagem, depósito ....**R$ 1.200,00**
Centro – Rua Visconde do Rio Branco, 2999 unid. 02 – 1 suíte, 2 dormitórios, wc social, sala, cozinha, lavabo, área de serviço e 1 vaga de garagem....**R$ 1.100,00 Centro – Rua Visconde do Rio Branco, 2999 unid. 05 –** 1 suíte, 2 dormitórios, wc social, sala, cozinha, lavabo, área de serviço e 1 vaga de garagem....**R$ 1.100,00**
Centro – Res. Olinda – Rua Presidente Bernardes, 1645 – 3 dormitórios, sala, copa, cozinha, wc social, lavabo, área de serviço, 2 vagas de garagem ....**R$ 900,00**

CASAS

Casa Comercial – Country – Rua Londrina, 1813 – com aproximadamente 425m²....**R$ 4.000,00**
Casa Comercial – Centro – Rua Nereu Ramos, 2211 – próx. Ao Shopping JL – terreno com 1.092,00m², casa com 249,25m² contendo 4 salas, wc e cozinha ....**R$ 3.050,00**
Casa Comercial – Centro – Rua São Paulo, 2284 – Aproximadamente 160m2, com 5 salas, 2 wcs, espaço nos fundos com churrasqueira, quintal....**R$ 2.800,00**
Tropical – Rua São Luís, 2671 – 1 suíte com armários, 2 dormitórios com armários, sala, cozinha planejada, área de serviço, wc social, edícula com churrasqueira, quintal, 2 vagas de garagem ....**R$ 2.700,00**
Casa Comercial ou Residencial – Parque São Paulo – Rua Sandino Erasmo de Amorin, 1724 – 1 suíte, 3 dormitórios, sala, copa, cozinha, wc adaptado, garagem, edícula com churrasqueira e wc, piscina. ....**R$ 2.500,00**
Casa Comercial - Centro – Rua Belo Horizonte, 431 – área construída 255m² com 1 suíte, 2 quartos, sala, copa, cozinha, edícula com churrasqueira, wc e despensa. 2 vagas de garagem com portão eletrônico, câmeras de segurança, casa toda em laje....**R$ 2.500,00**
Casa em Santa Tereza – Av. Assunção, 684 – 3 dormitórios, sala, escritório, cozinha, wc social, área de serviço. Amplo salão de festas com churrasqueira, forno, wc social, despensa e piscina ....**R$ 1.650,00**
Centro – Rua Sete de Setembro, 3836 – 1 suíte, 2 dormitórios, sala, cozinha, wc social, área de serviço, 1 vaga coberta ....**R$ 1600,00**
Parque São Paulo – Rua Fernando Costa, 66 – 3 dormitórios sendo 1 com armário, sala, cozinha com armários planejados, wc social, área de serv., churrasqueira, 3 vagas de garagem sendo 1 coberta. ....**R$ 1.200,00**
Parque São Paulo – Rua General Osório, 994 – 02 dormitórios, sala, cozinha, wc social, área de serviço, 02 vagas de garagem, churrasqueira ....**R$ 1.000,00**
Maria Luiza – Rua da Lapa, 330 – 3 dormitórios, sala, cozinha, wc social, área de serviço, 1 vaga de garagem coberta, quintal....**R$ 950,00**
Alto Alegre – Cond. Fechado – Rua Marcelino Meneguzzi, 586 unid. 05 – 2 dormitórios, sala, cozinha, wc social, área de serviço, 1 vaga de garagem ....**R$ 850,00**
Bairro Fag – Av. Das Torres, 186 casa 285 – 1 suíte, 1 dormitório, sala, cozinha, wc, 2 vagas de garagem coberta - Incluso condomínio...**R$ 850,00**
Universitário – Rua Sociologia, 1316 – 2 dormitórios, sala, cozinha, wc, área de serviço e garagem (1 ....**R$800,00**
Santa Tereza – Rua Curitibanos, 241 – 1 suíte, 2 dormitórios, sala, cozinha, wc de serviço, área de serviço, churrasqueira, wc de serviço, despensa, 2 vagas de garagem....**R$ 800,00**
Canadá – Rua Acquilino Massochin, 1143 – 2 dormitórios, sala, cozinha, wc social, área de serviço, garagem....**R$ 730,00**
Parque São Paulo – Rua Carlos de Carvalho, 2333 – CASA DE MADEIRA – 1 suíte, 3 dormitórios, sala, cozinha, wc social, área de serviço,3 vagas de garagem ....**R$ 690,00**
14 de Novembro – Rua do Bosque, 664 – 3 dormitórios, sala, cozinha, wc social, área de serviço, 2 vagas de garagem cobertas, quintal nos fundos....**R$ 650,00**
Floresta – Rua Pelicanos – Imóvel novo – 2 dormitórios, sala, cozinha, wc social, área de serviço, 1 vaga de garagem....**R$ 650,00**
Parque São Paulo – Rua Joaquim Távora, 698 Fundos – casa com 2 dormitórios, sala, cozinha, wc social, área de serviço ....**R$ 600,00**
Montreal – Rua Yucon, 835 – 2 dormitórios, sala, cozinha, área de serviço, wc social, 2 vagas de garagem sem cobertura ....**R$ 550,00**
Canadá – Casa Mista - Rua Marechal C. Rondon, 4734 esquina com a Rua Caxias do Sul – 3 dormitórios, sala, cozinha, área de serviço, quintal....**R$ 550,00**
Santa Tereza – Rua Internacional, 1537 – casa em madeira com 2 dormitórios, sala, cozinha, wc social, área de serviço e garagem....**R$ 500,00**
Universitário – Rua Cardoso, 483 – 2 dormitórios, sala, cozinha, wc social, área de serviço, 1 vaga de garagem ....**R$ 450,00**

APARTAMENTOS

Centro – Ed. Rosemount – Rua Pernambuco, 1374 - 1 suíte master com banheira de hidromassagem, 2 suítes simples, 1 quarto, lavabo, ampla sala, sacada c/ churrasqueira integrada com a sala, cozinha c/ armários, lavanderia, 1 banheiro de serviço, instalação de ar-condicionado pronta, aquecimento a gás, todas as janelas em alumínio com persiana elétrica, 3 vagas de garagem....**R$ 3.500,00**
Neva – Ed. Curitiba Residence- Rua Curitiba, 1519 – apt 301 – (frente) – 01 suíte, 02 dorm, sala com painel, cozinha (mobiliada), área serviço (mobiliada) , bwc com armários, sacada com churrasqueira, 02 garagens....**R$ 2.000,00**
Centro – Ed. Sylvio Kissula - Rua Erechin, 1354 apto 902 – 1 suíte, 2 dormitórios, sala com sacada com churrasqueira, cozinha com armários, área de serviço, wc social, 2 vagas de garagem....**R$ 1800,00**
Centro – Ed. Belatrix – Rua Presidente Kennedy, 717 – apto 802 (frente) - 1 suíte com closet, 1 dormitórios, sala ampla, sacada com churrasqueira, área de serviço, 3 vagas de garagem, despensa....**R$ 1.800,00**
Centro – Ed. Avenida – Rua Marechal Deodoro, 3025 apto 806 – 01 suíte, 2 dormitórios, sala, cozinha com armários, wc social, área de serviço, 2 vagas de garagem....**R$ 1.600,00**
Centro – Ed. Belatrix – Rua Presidente Kennedy, 717 – apto 803 (fundos) - 1 suíte, 1 dormitórios, sala ampla, sacada com churrasqueira, área de serviço, 2 vagas de garagem, despensa....**R$ 1.600,00 Centro – Ed. Guiomar Rezende – Rua Barão do Cerro Azul, 1220 apto 203 –** 1 suíte, 2 dormitórios, sala, cozinha c/ armários, sacada churrasqueira, wc social, área de serviço, 2 vagas de garagem ....**R$ 1.600,00**
Centro – Ed Guiomar Rezende – Rua Barão do Cerro Azul, 1220 apto 601 – 1 suíte, 2 dormitórios, sala, sacada com churrasqueira, cozinha com armários, área de serviço, wc social, 2 vagas de garagem ....**R$ 1.500,00**
Neva – Ed. Allure – Rua Salgado Filho, 1211 – 7º andar – 1 suíte, 2 dormitórios, sala, cozinha, bwc social, área serviço, 02 vagas de garagem ....R$ **1.450,00**
social, área de serviço, 2 vagas de garagem....**R$ 1.300,00**
Centro – Rua Santa Catarina, 887 – apto 14 (frente) – 1 suíte, 1 dormitório, sala, cozinha, wc, área de serviço e garagem (2) – (Todo Mobiliado) + condomínio.... **R$1.200,00**
Neva- Ed. Curitiba Residence – Rua Curitiba, 1519 - apt 303 – 3 andar (meio) - -2 dorm.sla, coz, bwc social, área serviço, 01 garagem**R$ 1.100,00**
Centro – Rua Santa Catarina, 887 apto 13 – 1 suíte, 1 dormitórios, sala, cozinha com pia e cooktop, área de serviço, wc social, 2 vagas de garagem ....**R$ 1.050,00**
Coqueiral – Ed. Martinhago – Rua Presidente Juscelino Kubitschek, 1352 apto 02 – 2 dormitórios, sala, cozinha, wc social, área de serviço, 1 vaga de garagem ....**R$ 900,00**
Cancelli – Residencial Garden Club - Rua Alberi Antonio Richardi, 190 apto 11 Bl 03 – 1 suíte, 2 dormitórios, sala, cozinha, wc social, área de serviço, 1 vaga de garagem.... **R$ 800,00**
Centro – Rua Carlos de Carvalho, 3157 apto 202 – 2 dormitórios, sala, cozinha, wc social, área de serviço, dep. de empregada com wc, 1 vaga de garagem ....**R$ 800,00**
Ed. Limberger – Rua Francisco Ignácio Fernandes, 612 apto 33 – 2 dormitórios, sala, cozinha com armários e mesa, WC social, área de serviço, 1 vaga de garagem....**R$ 750,00**
Neva – Ed. Ana Luiza - Rua Cuiabá, 3370 apto 13 (frente) – 2 dormitórios, sala, sacada com churrasqueira, área de serviço, wc social, 1 vaga de garagem ....**R$ 750,00**
São Cristóvão – Ed. Stocker – Av. Brasil, 2732 apto 01 – 2 dormitórios, sala com sacada, cozinha, área de serviço, wc social, 41 vaga de garagem ....**R$ 700,00**
Neva – Res. Bremen – Rua Pio XII, 1723 apto 13 bl B – 1 suíte, 2 dormitórios, sala, cozinha, wc, área de serviçi e garagem (1....**R$ 650,00**
Cancelli – Ed. Bonsai 8 – Rua O)Svaldo Cruz, 3562 – 2 dormitórios, sala com sacada com churrasqueira, cozinha, wc social, área de serviço, 1 vaga de garagem ....**R$ 650,00**
São Cristóvão – Torre do Sol I - Rua José Bonifácio, 532 apto 92 – 2 dormitórios, sala, cozinha, wc social, área de serviço, e 1 vaga de garagem ....**R$ 600,00**
Claudete – Res. Morada do Sol I – Rua Jorge Lacerda, 855 apto 12 – 3 dormitórios, sala, cozinha, wc social, área de serviço, 1 vaga de garagem .... **R$ 550,00**
Neva – Ed. Lokatel - Rua Vitória, 1735 apto 44 – 02 dormitórios, sala, cozinha, sacada com churrasqueira, área de serviço, 01 vaga de garagem. Prédio com elevador....**R$ 550,00**
Coqueiral – Residencial Cascavel – Rua Francisco Bartinik, 1947 apto 44 Bl C2 – 3 dormitórios, sala, cozinha, wc social, área de serviço, 1 vaga de garagem ....**R$450,00**

KITINETES

Tropical – Rua Presidente Juscelino Kubitschek, 1336 kit 203 – totalmente mobiliada com wc social, próximo a UniparCondomíniojáincluso)**R$680,00**
Fag – Rua João Kuloski, 488 – Unidades com e sem garagem – 1 suíte, sala, cozinha, área de serviço.... **R$ 550,00**
Pacaembu – Av. Rocha Pombo, 1336 - 03 unidades – 1 dormitório, sla/cozinha, WC social ....**R$ 400,00**

SALAS COMERCIAIS/BARRACÕES

Centro – Av. Brasil, 2156 – Ótima localização - barracão com 700m², com escritório, cozinha e wcs. Área de estacionamento com 600m² ....**R$ 10.000,00**
Maria Luiza – Rua Prudente de Moraes, 230 (esquina com a Rua Joaquim Távora) – sala com 384m² com 2 banheiros sendo 1 adaptado..... ....**R$ 4.500,00**
Centro – Rua Rio de Janeiro (próx. Ao Teatro Municipal) - sala com aprox. 130m², com mezanino e 2 wcs, 1 vaga de garagem....**R$ 3.300,00**
Centro – Galeria San Remo – Rua Santa Catarina, 904 sls 02 e 03 – com 160m² incluindo o mezanino – 2 wcs sociais ....**R$ 2.000,00**
Centro – Galeria San Remo – Rua Santa Catarina, 904 sala 04 – com 160m² incluindo o mezanino – 2 wcs sociais ....**R$ 2.000,00**
Centro – Galeria San Remo – Rua Santa Catarina, 904 sala 06 – com 160m² incluindo o mezanino – 2 wcs sociais ....**R$ 2.000,00**
Centro – Travessa Pe Champagnat esq. com Av. Brasil- slas 201, 203, 205 (unificadas) – com aprox. 160m2, com 3 salas, 2 wcs sendo 1 adaptado, copa e despensa ....**R$ 2.000,00**
Tropical – Rua Juscelino Kubitschek, 1615 – sala com 160m² com wc ....**R$ 1.800,00**
Centro – Ed. Claudine – Rua São Paulo, 355 – sala com aprox., 70m² com wc ....**R$ 1.200,00**
Centro – Rua Marechal C. Rondon, 1818 sl 18 - com 75m² com wc.... **R$ 1.000,00**
Centro – Rua Marechal C. Rondon, 1818 sl 12 – sala de esquina, com aprox. 70m2, com 1 wc ....**R$ 1.000,00**
Centro – Rua Marechal C. Rondon – 1818 sl 11 – sala com 50m² ....**R$ 750,00**
Parque São Paulo – Rua Vitória, 185 – sala com 47m² com wc ....**R$ 700,00**
Centro – Rua Marechal C. Rondon, 1818 sl 17 - com 45m² com wc.... **R$ 650,00**
Centro – Rua Marechal C. Rondon, 1818 sl 23 – com 40m² com divisórias e 01 wc .... **R$ 650,00**
Brasmadeira – Rua Adolfo Garcia, 542 – sala com 40m² com 1 wc e despensa ....**R$ 650,00**

Barracão Marginal BR 277 – Rua Abelle Moysés Somensi, 64 – 2 barracões com área total de 3.300,00m², sendo 1.650,00m² cada. Terreno com 1.700,00m², escritório com aproximadamente 160,00m². (Há a possibilidade de locar separadamente....**R$ 26.400,00**
Barracão – Periolo – Marginal da BR 467 – Rua Juvenal Gonçalves da Silva, 2072 – com 470m², com escritório e banheiro, cerca elétrica, pé direito de 5 metros. A uma quadra da Av. Rocha Pombo, fácil acesso a BR 467 ....**R$ 5.000,00**
Barracão – Pioneiros Catarinense – Rua Orlando Vasconcelos, 1372 – terreno com 640m², todo murado e com cerca elétrica, parte coberta aprox.. 300m², com banheiro, escritório e churrasqueira....**R$ 5.000,00**

facebook.com/construtoraviverbem

PRONTO PARA MORAR

-

165m2

DE

ELOGIOS.

-

ÚLTIMAS UNIDADES

www.construtoraviverbem.com.br

edifício tulipa

CVB CONSTRUTORA VIVER BEM

45 3223.2586

contato@construtoraviverbem.com.br

Rua Washington Luiz, 77
esquina com a marginal da BR-277
Parque São Paulo - Cascavel/PR

facebook.com/construtoraviverbem

-

RECEBA

MAIS ELOGIOS

POR METRO

QUADRADO.

-

PRONTO PARA MORAR

www.construtoraviverbem.com.br

estrelicia EDIFÍCIO

CVB CONSTRUTORA VIVER BEM

45 3223.2586

contato@construtoraviverbem.com.br

Rua Washington Luiz, 77
esquina com a marginal da BR-277
Parque São Paulo - Cascavel/PR

CADINI IMÓVEIS

VENDA - LOCAÇÃO - AVALIAÇÃO

Plantão
Vendas: (45) 99822-1888
Locação: (45) 99804 - 7777

e-mail: vendas@cadiniimoveis.com.br

Rua Presidente Bernardes, 1869 - Centro - (45)3038-0777

LOCAÇÃO

APARTAMENTO

CANCELLI - 2 quartos, sala, cozinha, área de serviço, bwc, 1 garagem ..... R$ 550,00
COQUEIRAL - 2 quartos, sala, cozinha, área de serviço, bwc, 1 garagem ..... R$ 550,00
PRESIDENTE - 2 quartos, sala, cozinha, área de serviço, bwc, 1 garagem ..... R$ 600,00
CANCELLI - 2 quartos, sala estar/jantar, cozinha, área de serviço, bwc, 1 garagem ..... R$ 600,00
TROPICAL - 2 quartos, sala estar/jantar, cozinha, área de serviço, bwc, 1 garagem ..... R$ 750,00
SÃO CRISTÓVÃO - 2 quartos, sala, cozinha, área de serviço, bwc, 1 garagem ..... R$ 800,00
CENTRO - 2 quartos, sala estar/jantar, cozinha, área de serviço, bwc, 1 garagem ..... R$ 850,00
TROPICAL - 2 quartos, sala estar/jantar, cozinha, área de serviço, bwc, 1 garagem ..... R$ 1.000,00
CENTRO - 2 quartos, sala estar/jantar, cozinha, área de serviço, bwc, 1 garagem ..... R$ 1.200,00
ED. BARCELONA - 2 quartos, sala estar/jantar, cozinha, área de serviço, bwc, 1 garagem ..... R$ 1.200,00
ED. DE BONA - Suíte, 2 quartos, sala, cozinha, área de serviço, bwc, , 2 garagens ..... R$ 1.350,00
ED. H RIEGER - Suíte, 2 quartos, sala, cozinha, sacada com churras. bwc, 2 garagens ..... R$ 1.500,00
ED. H RIEGER - Suíte, 2 quartos, sala, cozinha PLANEJADA, sacada com churras. bwc, 2 gar ..... R$ 1.500,00
CENTRO - Suíte, 2 quartos, sala estar/jantar, cozinha, sacada, bwc social, 1 garagem ..... R$ 1.750,00
ED. DE BONA - 4 Suítes, sala, cozinha, área de serviço, sacada, bwc, 2 garagens ..... R$ 3.000,00

CASA

MARIA LUIZA - 2 quartos, sala, cozinha, área de serviço, bwc, 1 garagem ..... R$ 600,00
GUARUJÁ - 2 quartos, sala, cozinha, área de serviço, bwc, 1 garagem ..... R$ 600,00
COND. FRANCISCO FRANCO - 3 quartos, sala, cozinha, bwc, área de serviço, 1 garage ..... R$ 650,00
CENTRO - 3 quartos, sala, cozinha, área de serviço, bwc, 1 garagens ..... R$ 800,00
MARIA LUIZA - 3 quartos, sala, cozinha, área de serviço, bwc, 1 garagem ..... R$ 800,00
PARQUE SÃO PAULO - 2 quartos, sala, cozinha, área de serviço, bwc, 4 garagens ..... R$ 950,00

QUITINETE

CENTRO - 1 quarto, sala e cozinha conjugado, bwc ..... R$ 400,00
CENTRO - 1 quarto, sala e cozinha conjugado, bwc, 2 vagas de garagem ..... R$ 400,00
CENTRO - MOBILIADO - 1 quarto, sala e cozinha conjugado, bwc ..... R$ 500,00
UNIVERSITÁRIO - 1 quartos, sala e cozinha conjugado, bwc ..... R$ 500,00
UNIVERSITÁRIO - 2 quartos, sala e cozinha conjugado, bwc ..... R$ 550,00
UNIVERSITÁRIO - 1 quarto, sala e cozinha conjugado, bwc, 1 vaga de garagem ..... R$ 600,00

SOBRADO

INTERLAGOS - LOT. BARCELONA, Suíte, 1 quarto, sala, cozinha, área de serviço, lavabo, bwc social, sacada, 1 vaga de garagens ..... R$ 700,00
PARQUE SÃO PAULO - Suíte, 2 quartos, sala estar/jantar, cozinha, área de serviço, lavabo, bwc social, sacada, churrasqueira, 2 vagas de garagens ..... R$ 1.500,00

SALA

CENTRO - R. Santa Catarina - 2º Andar, 50m², bwc ..... R$ 500,00
UNIVERSITÁRIO - R. Belas Artes - 38m², bwc ..... R$ 600,00
GUARUJA - R. Samambaias - 50m², bwc ..... R$ 650,00
PARQUE SÃO PAULO - R. Francisco Schelle - 45m², bwc ..... R$ 650,00
UNIVERSITÁRIO - R. Belas Artes - 58m², bwc ..... R$ 700,00
POSTO SÁBIA - BR 277 20m², bwc ..... R$ 800,00
POSTO SÁBIA - BR 277 25m², bwc ..... R$ 1.000,00
POSTO SÁBIA - BR 277 50m², bwc ..... R$ 1.100,00
UNIVERSITÁRIO - 100m², bwc ..... R$ 1.200,00
CASCAVEL VELHO - R. Emílio de Menezes, 183m², bwc ..... R$ 1.600,00
CENTRO - Av. Brasil, 9641, 200m², bwc ..... R$ 2.400,00
PARQUE SÃO PAULO - R. Quintino Bocaiuva, 240m² ..... R$ 2.400,00

BARRACÃO

SÃO CRISTÓVÃO - R. Jacarezinho - 380m², bwc ..... R$ 2.400,00
BRASMADEIRA - R. Guilherme Piovesan - 300m², bwc ..... R$ 3.000,00
SÃO CRISTÓVÃO - R. Manaus - 750m², bwc ..... R$ 6.700,00
UNIVERSITÁRIO - BR 277 - 800m², bwc ..... R$ 9.600,00
PRESIDENTE - BR 277 - 1.500m², bwc ..... R$ 13.500,00

VENDA

APARTAMENTO

RES. DOM OTÁVIO - PARQUE VERDE - 2 quartos, sala, cozinha, área de serviço, bwc social, 1 vaga de garagem ..... R$ 115.000,00
RES. WEST PARK - UNIVERSITÁRIO - 2 quartos, sala estar/jantar, cozinha, área de serviço, bwc social, 1 vaga de garagem descoberta ..... R$ 149.000,00
ED. TORRE JK - COQUEIRAL - 2 quartos, sala estar/jantar, cozinha, área de serviço, sacada com churrasqueira, bwc social, 1 vaga de garagem ..... R$ 313.000,00
ED. VALPARAISO - CENTRO - 2 quartos, sala estar/jantar, cozinha, área de serviço, sacada com churrasqueira, bwc social, 1 vaga de garagem ..... R$ 320.000,00
ED. JACARANDA - COQUEIRAL - Suíte, 2 quartos, sala estar/jantar, cozinha, área de serviço, sacada com churrasqueira, bwc social, 1 vaga de garagem ..... R$ 360.000,00
ED. VALPARAISO - CENTRO - Suíte, 2 quartos, sala estar/jantar, cozinha, área de serviço, sacada com churrasqueira, bwc social, 1 vaga de garagem ..... R$ 380.000,00
ED. H RIEGER - CENTRO - Suíte, 2 quartos, sala estar/jantar, cozinha, área de serviço, sacada com churrasqueira, bwc social, 2 vagas de garagens ..... R$ 385.000,00
ED. ESTRELICIA - CENTRO - 2 quartos, sala estar/jantar, cozinha, área de serviço, sacada com churrasqueira, bwc social, 1 vaga de garagem ..... R$ 405.600,00
ED. CURITIBA - CENTRO - Suíte, 2 quartos, sala estar/jantar, cozinha, área de serviço, sacada com churrasqueira, bwc social, 2 vagas de garagens ..... R$ 430.000,00
ED. DE BONA - CENTRO - Suíte, 2 quartos, sala estar/jantar, cozinha, área de serviço, sacada com churrasqueira, bwc social, 2 vagas de garagens ..... R$ 450.000,00
ED. OLIVIA THEODORO - REGIÃO DO LAGO - Suíte, 2 quartos, sala estar/jantar, cozinha, área de serviço, sacada com churrasqueira, bwc social, 2 vagas de garagens ..... R$ 475.000,00
ED. ESTRELICIA - CENTRO - Suíte, 2 quartos, sala estar/jantar, cozinha, área de serviço, sacada com churrasqueira, bwc social, 2 vagas de garagens ..... R$ 557.471,00
ED. MODIGLIANI - CENTRO - 3 Suítes, sala estar/jantar, cozinha, área de serviço, sacada com churrasqueira, bwc social, 2 vagas de garagens ..... R$ 940.000,00
ED. ABRAHAM LINCOLN - CENTRO - 3 Suítes, sala estar/jantar, cozinha, área de serviço, sacada com churrasqueira, bwc social, 2 vagas de garagens ..... R$ 1.050.000,00

CASAS

MORUMBI - 60m² - 2 quartos, sala, cozinha, bwc social, 1 garagem ..... R$ 160.000,00
MORUMBI - 60m² - 2 quartos, sala, cozinha, bwc social, 1 garagem ..... R$ 175.000,00
SANTA CRUZ - 60m² - 3 quartos, sala, cozinha, bwc social, 1 garagem ..... R$ 190.000,00
ANGRA DOS REIS - 70m² - 3 quartos, sala, cozinha, bwc social, 1 garagem ..... R$ 210.000,00
ANGRA DOS REIS - 69m² - 3 quartos, sala, cozinha, bwc social, 1 garagem ..... R$ 220.000,00
COND. TERRA NOVA - Suíte, 2 quartos, sala, cozinha, bwc, área de serviço, 2 garagens ..... R$ 230.000,00
COQUEIRAL - 75m² - Suíte, 2 quartos, sala, cozinha, bwc social, 2 garagens ..... R$ 239.000,00
COQUEIRAL - 78m² Suíte, 2 quartos, sala, cozinha, bwc, 2 garagens ..... R$ 310.000,00
UNIVERSITÁRIO - 133m², Suíte, 1 quarto, sala estar/jantar, cozinha, bwc social, área de serviço, 2 vagas de garagens ..... R$ 460.000,00
TROPICAL - 234m², Suíte, 2 quarto, sala estar/jantar, cozinha, bwc social, área de serviço, 2 vagas de garagens ..... R$ 735.000,00

TERRENOS

PARQUE SÃO PAULO - Esquina 485,75m² (17x34) ..... R$ 430.000,00
COUNTRY - 700m² - (17,5x40) ..... R$ 430.000,00
CENTRO - 770m² - (22x35) Taxa de ocupação de 70% ..... R$ 2.100.000,00
CATARATAS - 4.102m² - Ao lado do autodromo ..... R$ 2.100.000,00

SOBRADO

PARQUE SÃO PAULO - 160m² - Suíte, 2 quartos, sala estar/jantar, cozinha, bwc social, área de serviço, 2 vagas de garagem ..... R$ 480.000,00
COQUEIRAL - 152m² - Suíte, 2 quartos, sala estar/jantar, cozinha, bwc social, área de serviço, 2 vagas de garagem ..... R$ 560.000,00
TROPICAL - 225m² - Suíte com closet e hidromassagem, 3 quartos, sala estar/jantar, cozinha, bwc social, área de serviço, 2 vagas de garagem ..... R$ 750.000,00

www.cadiniimoveis.com.br

creci 7297

GERSON PARANHOS

www.gersonparanhos.com.br CORRETOR DE IMÓVEIS

APARTAMENTOS/CASAS/SOBRADOS:

CASA NO COQUEIRAL: COM SALA COMERCIAL ÁREA TOTAL CONSTRUIDA DE 255 M² + OUTRA CASA NOS FUNDOS DE 80 M², ... **R$ 800.000,00**

SOBRADO NO PARQUE VERDE: 109 M², SUÍTE + 2 QUARTOS, SALA, WC SOCIAL SACADA, LAVABO, LAVANDERIA E GARAGEM ..... **R$ 300.000,00**

CASA NO ESMERALDA: ALVENARIA PROXIMO A TITO MUFFATO, ALV. 115 M² COM 2 QUARTOS, SALA, COZINHA, GARAGEM + EDÍCULA NOS FUNDOS, TERRENO 456 M², **R$ 260.000,00**

LOTES A VENDA:

ESQUINA PROX. A TANCREDO, 450,00 M² (15 X 30), COM CASA de 130,00 M², RUA GUANABARA ESQ. APARECIDA DO NORTE ..... **R$ 500.000,00**

ESQUINA ENFRENTE A FAG: 612,00, (17,50 X 35,00), RUA ANÍBAL CURI, COM JOÃO CORREA, ACEITO SOBRADO DE MENOR VALOR ---------- **R$ 450.000,00**

LOTE NO SÃO CRISTÓVÃO: 490,00 M², (14 X 35), COM CASA DE MADEIRA 119 M², RUA CLÓVIS BEVILACQUA, SUB ESQUINA COM A RUA JACAREZINHO ..... **R$ 350.000,00**

LOTE P/ COMÉRCIO: 420,00 M² (12 X 35), PROX. RUA EUROPA E O PAC DO BRASÍLIA ..... **R$ 290.000,00**

ESQUINA NA UNIOESTE: 525 M², (15 X 35), RUA DO ALEIJADINHO C/ FEITOR ---------- ..... **R$ 290.000,00**

LOTE NA MANAUS: 1.035,00 M², SENDO 72 METROS FRENTE PARA A MANAUS, ENFRENTE O PARQUE DA VITÓRIA, CONSTROI PARCIALMENTE, SOMENTE AVISTA **R$ 300.000,00**

LOTE NA FAG: 409,00 M², (13,30 X 31,00) AV. AMAZÔNIA ..... **R$ 185.000,00**

MIRANTE: 200,00 m², RUA ERVAL COM PROJETO DE 2 SOBRADOS DE 100 M² CADA ..... **R$ 160.000,00**

ESQUINA JD. SANTO ANTÔNIO: 228,00 M², COM BENFEITORIAS ALUGADAS ..... **R$ 160.000,00**

ESQUINA JD PRESIDENTE, 480 M² (16 X 30) RUA MARIO KATO COM PLANALTO ..... **R$ 120.000,00**

CHÁCARA 4.2 ALQUEIRES, C/ CASA, SENTIDO RIO DO SALTO, SENDO 4 KM FORA DO ASFALTO ..... **R$ 420.000,00**

BARRACÃO JD. AMIZADE, 278,00 + CASA 104 M², TERRENO 765,00 M², RUA PROFESSOR CARLOS DOMINGOS GONÇALVES Nº 301, PROXIMO A RUA RIO DA PAZ, --------- ..... **R$ 400.000,00**

Rua Souza Naves, 4150 - abaixo do Itaú Fone 3225.2540 - 99972-3834 / 8403-0652

engenharia brock®

Venha morar no Tropical!

(Segurança e qualidade de vida)

VENDAS
(45) 3226-4366
(45) 98426-2958

(*Mobiliário e bancadas meramente ilustrativos)
(*Dimensão aproximada das áreas e medidas)

FINANCIAMENTO: CAIXA

Minha Casa Minha Vida

Bairro Tropical **EM CONSTRUÇÃO** Rua Jaú

PRÓXIMO:
Shopping JL
UNIPAR e CEEP
Irani Supermercado
Clube Comercial
Hiper Muffato
Rodoviária
Prefeitura

CONDOMÍNIO RESIDENCIAL JAUÁ 36 unidades residenciais 2 SALÕES DE FESTAS - 50m² + 50m²

CRECI 3149-J

v. moretti
Assessoria Imobiliária

Av. Brasil, 7515 - Ed. Moretti - TEL. (45) 3322-1515 www.vmoretti.com.br / e-mail: vmoretti@vmoretti.com.br

VENDA – TERRENOS

TERRENO: Centro – R. São Paulo, nº.384 com aprox. 780m² (19,5x40........................R$1.900.000,00
TERRENO: FAG – Rua João Padilha, nº284, c/ (14x40) 560m² ....R$300.000,00.
TERRENO: Condomínio Residencial Treviso........................ R$420.000,00
TERRENO: LOTEAMENTO FLORAIS DO PARANÁ – Avenida Expresso Nordeste esquina com a Rua Panamá, com (10,24x25) 256m²........ R$125.000,00.

VENDA – BARRACÃO

BARRACÃO: Vila Elizabeth – Rua Cuiabá esq. com Av. Tancredo Neves, com aprox.. 420m², sob lote de 529,25m² ....R$2.800.000,00
BARRACÃO: Domiciliano Theobaldo Bresolin – Av. Renato Festugato, nº.738, com 648,44m², sob terreno de 2500m²........................R$980.000,00
BARRACÃO: Alto Alegre – Rua Silvino Casagrande, com 320m², mais escritório com 20m², lote 14x40(560m²) .... R$550.000,00.

VENDA – SALA

CONJUNTO COMERCIAL: Centro – Rua Carlos Gomes (meia quadra da Av. Brasil) sob terreno de 720m² (20x36 .... R$6.000.000,00
SALA COMERCIAL: Coqueiral – Rua Paraná, nº.5982 com aproximadamente 110m² e 01 bwc........................ R$350.000,00
SALA COMERCIAL C/ CASA: Claudete – Rua Jorge Lacerda, com 136,86m² total, sendo uma sala comercial e uma casa em alvenaria .... R$250.000,00

VENDA - APARTAMENTOS

APTO: Ed. Abraham Lincoln (planta)– Centro, Rua Natal, 03 suítes, sala 02 ambientes, sacada com espaço gourmet, cozinha, lavabo, área de serviço c/ banheiro, 02 vagas de garagem (com opção de transformar em 04 vagas) ampla área de lazer ....R$1.083.700,00
APTO: Residencial Vivace – Rua Salgado Filho, com 01 suíte master, 02 suítes, sala, sacada com churrasqueira, cozinha, área de serviço, 02 vagas de garagem .... Consulte-nos.
APTO: Residencial Ed. Júlia Park – Centro, Rua Machado de Assis, 01 suíte com móveis planejados, banheiro da suíte com hidro, 02 quartos, sala 02 ambientes, cozinha com móveis planejados, área de serviço com armários, lavabo, e sacada com churrasqueira, 02 vagas de garagem ....R$730.000,00
APTO: Ed. Sylvio Kissula – Centro, Rua Erechim, nº.1354, 01 suíte, 02 quartos, sala 02 ambientes, cozinha, e banheiro social, área de serviço, 02 vagas de garagem e sacada com churrasqueira ....R$688.200,00
APTO: Ed. Torre Nobre – Centro, Rua Souza Naves, nº.3525, 01 suíte c/ closet e armários, 02 quartos c/ armários, sala 02 ambientes, cozinha planejada, banheiro social, área de serviço c/ armários, 01 vaga de garagem ....R$550.000,00
APTO: Ed. Thomas Jeferson (planta) – Tropical, Rua Pres. Kennedy, 01 suíte, 02 quartos, sala e cozinha, banheiro social, área de serviço, 01 vaga de garagem (com opção de transformar em 02 vagas) ....R$544.400,00
APTO: Ed. João B. Cunha – Centro, Rua Riachuelo, nº.2420, 01 suíte, 01 quarto, sala 02 ambientes, cozinha, banheiro social, área de serviço, 02 vagas de garagem........................R$514.300,00
APTO: Ed. Affinity – Maria Luiza, Rua Mobral, 01 suíte, 02 quartos, sala 02 ambientes, cozinha, banheiro social, área de serviço, 02 vagas de garagem........................consulte-nos
APTO: Ed. Casablanca – Rua Mato Grosso, Centro, 01 suíte, 02 quartos, sala, cozinha com armários, banheiro social, dependência de empregada, área de serviço, 02 vagas de garagem .... R$480.000,00.
APTO: Ed. L' Essence – Rua Manoel Ribas, Centro, 01 suíte com sacada, 02 quartos, sala 02 ambientes, sacada com churrasqueira, cozinha, área de serviço, 02 vagas de garagem .... R$430.500,00.
APTO: Ed. Monte Real – Rua Castro Alves, nº2215, com aprox.. 178m², 01 suíte com armários planejados, 02 quartos, sala 02 ambientes, cozinha com móveis planejados, banheiro social, área de serviço, escritório com armários, sacada fechada com blindex e móveis, 01 vaga de garagem ....R$425.000,00.
APTO: Ed. Manoel Ribas I – Centro, Rua Manoel Ribas, 01 suíte com sacada, 02 demi suíte, lavabo, sala 02 ambientes, sacada com churrasqueira, cozinha, área de serviço, 01 vaga de garagem........................ R$405.250,00.
APTO: Ed. Rio Branco – Centro, Rua Rio Grande do Sul nº769, 11º Andar, com piscina no condomínio, elevador, 01 suíte e 01 quarto, 01 quarto escritório, demais dependências .... R$400.000,00.
APTO: Ed. Monte Real – Rua Castro Alves, nº2215, com aprox. 176,86m², 01 suíte, 02 quartos, sala 02 ambientes, sacada cozinha, banheiro social, área de serviço, escritório, 01 vaga de garagem........................R$395.000,00.
APTO: Ed. Monte Alto - Rua Carlos de Carvalho, Centro, com 01 suíte, 02 quartos, sala 02 ambientes, cozinha, área de serviço, banheiro social, e 01 vaga de garagem........................R$330.000,00
APTO: Ed. Hilario Felipe Effgen – R. Pres. Kennedy, Cristal, com 01 suíte, 02 quartos, sala, cozinha, área de serviço, banheiro social, sacada c/ churrasqueira e 01 vaga de garagem........................R$320.000,00
APTO: Ed. Dom Luigi - Rua Dom Pedrito, nº490, Canadá, 01 suíte, 02 quartos, sala de estar e jantar, cozinha, área de serviço, banheiro social, sacada gourmet e 01 vaga de garagem........................R$300.000,00
APTO: Residencial Arauco – Centro, Rua Manoel Ribas, 01 suíte, 01 quarto, sala, cozinha, área de serviço, 02 vagas de garagem .... R$248.863,34.
APTO: Residencial Hannover – Canceli, Rua Manaus, 01 suíte, 02 quartos, sala 02 ambientes, cozinha com móveis planejados, área de serviço, 02 vagas de garagem........................ R$240.000,00.
APTO: Ed. San Fernando – Centro, Rua Souza Naves, nº4081, 02 quartos, sala, sacada, cozinha planejada, área de serviço, 01 vaga de garagem........................ R$230.000,00.
APTO: Res. Coqueiral – Coqueiral, Rua das Palmeiras, nº.957, 03 quartos, sala 02 ambientes, cozinha, banheiro social, área de serviço, 01 vaga de garagem........................ R$205.000,00.
APTO: Res. Cerro Azul – Coqueiral, Av. Brasil, nº.9583, 03 quartos, sala 02 ambientes, cozinha com móveis planejados, banheiro, área de serviço, 01 vaga de garagem........................ R$180.000,00.
APTO: Ed. Patriarca – Centro, Rua Pernambuco, nº.1365, 03 quartos, sala 02 ambientes, cozinha, banheiro, área de serviço, sacada e 01 vaga de garagem........................ R$180.000,00.
APTO: Res. Moradia da Oliveiras II– Neva, Rua Cuiabá, nº.2599. 02 quartos, sala e cozinha, banheiro, área de serviço e 01 vaga de garagem........................ R$120.000,00.

VENDA – CASA E SOBRADO

CASA P/ FINS COMERCIAIS: Centro – com aprox. 342,46m² e terreno com 550,25m², 01 suíte, 02 quartos, sala estar e jantar, 02 salas TV, 02 bwc sociais, escritório, cozinha com armários, área de serviço, edícula c/ churrasqueira, 01 vaga de garagem coberta e 03 sem cobertura........................R$1.650.000,00.
CASA: Centro – Rua Belo Horizonte, nº.283, com casa sob terreno de 497m² (14x35,5........................ R$800.000,00.
CASA: Pq São Paulo– R. Pe. Anchieta, mista com aprox. 131m² e terreno com 420m² (12x35), 04 quartos, 02 salas, cozinha, 02 banheiros, dispensa, escritório, área de serviço, 01 vaga de garagem coberta e várias vagas de estacionamento ....R$650.000,00.
CASA: Canadá – Rua Tapejara, com aprox. 143m² e terreno com 603m², 03 quartos, sala, cozinha, banheiro social, área de serviço, banheiro, 02 vagas de garagem........................R$420.000,00.
CASA: Canadá – Com aprox. 120m² e terreno com 603m², 03 quartos, sala, cozinha com armários, 1 banheiro, área de serviço, 02 vagas de garagem R$340.000,00.
CASA: Pq São Paulo– R. Pe. Anchieta, madeira, 03 quartos, 01 sala, cozinha, banheiro, 03 vagas de estacionamento, sob terreno com 402m² ....R$340.000,00.
CASA: Santa Cruz – Em alvenaria com 01 suíte, 02 quartos, sala de estar e jantar, cozinha, 02 banheiros, área de serviço, área com churrasqueira, 03 vagas de estacionamento (sem cobertura........................ R$300.000,00.
CASA: Guarujá – Rua das Palmas, 1125, com 02 casas construídas em alvenaria sob terreno de 264,00m² ....R$180.000,00
CASA: Res. Pantanal, com 02 quartos, sala, cozinha, banheiro, 02 vagas de garagem .... R$130.000,00.
CASA: Rua Onix, Jd. Esmeralda com 02 quartos, sala, cozinha, banheiro, área de serviço, dispensa e 01 vaga de garagem .... R$120.000,00.
SOBRADO: Floresta, com aprox.. 64m², 02 quartos, sala de estar, home office, cozinha, banheiro social, área de serviço, 01 vaga de garagem...... R$170.000,00.
SOBRADO: Fag, Rua Alcebíades G. Domingues, 513, com 01 suíte e 02 quartos, sala e cozinha, lavabo, banheiro social, área de serviço, 02 vaga de garagem (sendo 01 vaga coberta .... R$340.000,00
SOBRADO: Roma, com aprox.. 178,88m², 01 suíte c/ closet e sacada, 02 quartos, banheiro social, sala de estar, sala de jantar, escritório, cozinha, área de serviço, 02 vagas de garagem c/ churrasqueira ....R$550.000,00.
SOBRADO: Tropical, com aprox.. 189m², 01 suíte c/ hidro e sacada, 02 quartos, sala 02 ambientes, cozinha, escritório, 01 banheiro social, área de serviço, churrasqueira, piscina, 02 vagas de garagem ....R$700.000,00.
SOBRADO: Universitário, com aprox.. 338m² 01 suíte máster, 03 quartos c/ sacada, sala de estar e cozinha, 02 banheiros sociais, espaço gourmet, mais edícula com 01 suíte, 02 quartos, sala, cozinha e banheiro social, 04 vagas de garagem (aquecimento a gás........................ R$980.000,00.
SOBRADO: Maria Luiza, 03 suítes sendo 01 suíte máster, 01 quarto, sala de estar e jantar com lareira, escritório, banheiro social, cozinha com móveis, área de serviço, dependência de empregada, despensa, espaço com churrasqueira, 02 vagas de garagem .... R$1.600.000,00.

LOCAÇÃO – APARTAMENTOS e QUITINETES

APTO: – Av. Carlos Gomes, nº2546, c/ aprox. 220m², 02 suítes, 02 quartos, 01 lavabo, 01 banheiro, 02 salas, cozinha, área de serviço, terraço, 02 vagas de garagem .... R$2.000,00.
APTO NOVO: Ed. Valentina Centro, com 01 suíte, 02 quartos, sala 02 ambientes, cozinha com balcão, sacada com churrasqueira, área de serviço, 02 vagas de garagem........................ R$1.500,00.
APTO: Ed. Rio Branco – Centro, Rua Rio Grande do Sul, nº769, 01 suíte, 02 quartos, sala 02 ambientes, cozinha, banheiro, área de serviço, 01 vaga de garagem.. .... R$1.500,00
APTO: Ed. Torre Nobre – Centro, Rua Souza Naves, nº.3525, 01 suíte c/ closet e armários, 02 quartos c/ armários, sala 02 ambientes, cozinha planejada, banheiro social, área de serviço c/ armários, 01 vaga de garagem ....R$1.400,00
APTO NOVO: Centro, com 01 suíte, 02 quartos, sala 02 ambientes, sacada com churrasqueira, área de serviço, 02 vagas de garagem........................ R$1.400,00.
APTO: Ed. Guiomar Rezende - Centro, com 01 suíte, 02 quartos, sala 02 ambientes, sacada com churrasqueira, área de serviço, 02 vagas de garagem R$1.350,00.
APTO: Ed. Monte Real – Rua Castro Alves, nº2215, 01 suíte com armários planejados, 02 quartos, sala 02 ambientes, cozinha com móveis planejados, banheiro social, área de serviço, escritório com armários, sacada fechada com blindex e móveis, 01 vaga de garagem .... R$1.200,00
APTO: Centro, com 01 suíte, 02 quartos, sala 02 ambientes, sacada, cozinha, área de serviço e 01 vaga de garagem........................ R$1.150,00.
APTO: Ed. Dom Rafael – Centro, Rua Marechal Floriano, nº2877, 01 suíte, 02 quartos, sala 02 ambientes, sacada, banheiro, área de serviço, dependência de empregada, 02 vagas de garagem ....R$1.100,00.
APTO: Ed. Dom Luigi - Rua Dom Pedrito, nº490, Canadá, 01 suíte, 02 quartos, sala de estar e jantar, cozinha, área de serviço, sacada gourmet e 01 vaga de garagem........................R$850,00
APTO SEMI-MOBILIADO: Ed. San Louis - Rua Salgado Filho, nº.2716, Centro, 02 quartos c/ móveis planejados, sala de estar e jantar c/ painel de TV, cozinha planejada, área de serviço, sacada e 01 vaga de garagem........................R$850,00
APTO: Ed. Van Gogh – Cancelli, Rua Teresina, nº580, 01 suíte, 02 quartos, sala, sacada, cozinha, área de serviço, 01 vaga de garagem .... R$800,00.
APTO SEMI-MOBILIADO: Ed. San Fernando – Centro, Rua Souza Naves, nº4081, 02 quartos sendo 01 com armário, sala com mesa e estante, sacada, cozinha planejada, área de serviço, 01 vaga de garagem .... R$800,00.
APTO MOBILIADO: Ed. San Fernando – Centro, Rua Souza Naves, nº4081, 02 quartos com armários e cama, sala com mesa e estante, sacada, cozinha completa, área de serviço c/ máquina de lavar, 01 vaga de garagem........................R$750,00.
APTO: Ed. Topazio – Centro, Rua Paraguai, nº898, com 01 suíte, 02 quartos, sala com sacada, cozinha, banheiro, área de serviço, 01 vaga de garagem .... R$750,00
APTO: Centro, Rua Pio XII, nº.2371, com 02 quartos, sala com sacada, cozinha com balcão, banheiro, área de serviço, 01 vaga de garagem (condomínio baixo)........................R$745,00.
APTO: Centro, Rua Pio XII, nº.2371, com 02 quartos, sala com sacada, cozinha com balcão, banheiro, área de serviço, 01 vaga de garagem (condomínio baixo)........................R$695,00.
APTOS NOVOS: Coqueiral, Rua Paraná, nº.5982, 02 quartos (sendo 01 c/ sacada), sala e cozinha conjugadas, banheiro, área de serviço, 01 vaga de garagem........................R$690,00.
APTO: Ed. Roma – Tropical, Rua Juscelino Kubitschek, nº1610, 01 quartos, sala c/ sacada, cozinha com armário, área de serviço, 01 vaga de garagem........................R$650,00.
APTO: Ed. Parque da Aves – Maria Luiza, Rua Julio Szymanski, nº.87 com 03 quartos, sala, cozinha, área de serviço, 01 vaga de garagem ....R$500,00.
APTO: Ed. Vitória - Alto Alegre, Rua: Vitória nº 2764, com 02 quartos, sala, cozinha, sacada, área de serviço, 01 vaga de garagem .... R$650,00.
APTO: Ed. Roma – Tropical, Rua Juscelino Kubitschek, nº1610, 01 quartos, sala c/ sacada, cozinha com armário, área de serviço, 01 vaga de garagem........................R$600,00.
APTO: Res. Palmeiras – Rua Cipreste, nº237, Parque Verde, 02 quartos, sala, cozinha, banheiro, área de serviço, 01 vaga de garagem .... R$550,00.
QUITINETE: Res. Gabarito – Jardim Universitário, Rua do Feitor, nº65, 01 quarto com sacada, sala, cozinha com armário, área de serviço, banheiro, 01 vaga de garagem ....R$380,00.
QUITINETE: Res. Gabarito – Jardim Universitário, Rua do Feitor, nº65, 01 suíte com sacada, sala, cozinha com armário, área de serviço, 01 vaga de garagem........................R$380,00.
QUITINETE: Res. Gabarito – Jardim Universitário, Rua do Feitor, nº65, 01 quarto, sala, cozinha com armário, área de serviço, banheiro, 01 vaga de garagem........................R$370,00.
QUITINETE: Res. Gabarito – Jardim Universitário, Rua do Feitor, nº65, 01 suíte, sala, cozinha com armário, área de serviço, 01 vaga de garagem........................R$370,00.
QUITINETE: Res. Gabarito – Jardim Universitário, Rua do Feitor, nº65, 01 quarto, sala, cozinha com armário, área de serviço, banheiro, 01 vaga de garagem........................R$360,00.

LOCAÇÃO – CASAS E SOBRADOS

CASA P/ FINS COMERCIAIS COM TERRENO: Centro – Rua Rio Grande do Sul esq. Rua Manoel Ribas, casa aprox. 170,00m² sob terreno de 1.166,75m². ....R$5.000,00
CASA P/ FINS COMERCIAIS: Centro – com aprox. 342,46m² e terreno com 550,25m², 01 suíte, 02 quartos, sala estar e jantar, 02 salas TV, 02 bwc sociais, escritório, cozinha com armários, área de serviço, edícula c/ churrasqueira, 01 vaga de garagem coberta e 03 sem cobertura........................R$4.000,00
CASA: Rua Osvaldo Cruz, 1364, Centro, com 01 suíte, 02 quartos, 02 salas, cozinha, banheiro social, 02 vagas de garagem com churrasqueira e área de serviço........................R$1.800,00.
CASA: Rua Fagundes Varela (frente), 942, Alto Alegre, de madeira, com aprox. 112m², 03 quartos, 02 salas, cozinha, banheiro, área de serviço, 02 vagas de garagem........................R$800,00.
CASA: Rua Fagundes Varela (frente), 942, Alto Alegre, de madeira, com aprox. 112m², 03 quartos, 02 salas, cozinha, banheiro, área de serviço, 02 vagas de garagem........................R$800,00.
CASA: Rua Fagundes Varela (fundos), 942, Alto Alegre, com aprox. 88 m², 02 quartos, sala, cozinha, banheiro, área de serviço, 02 vagas de garagem........................R$700,00.
CASA: Rua Nossa Senhora da Penha, 450, Santos Dumont, 02 quartos, sala, cozinha, banheiro, 02 vagas de garagem........................ R$550,00.
CASA: Casa na Mario Katuo Kato, Jd. Presidente, com aprox.. 70m² com 03 quartos, sala, cozinha, banheiro, área de serviço e 01 vaga de garagem (frente)........................R$600,00.
CASA: Res. Pantanal, com 02 quartos, sala, cozinha, banheiro, 02 vagas de garagem .... R$500,00.
SOBRADO P/ FINS COMERCIAIS: Centro – Rua Presidente Kennedy, nº.493, com aprox.. 304m², c/ 02 suítes, 02 quartos, 02 salas, cozinha, lavabo, edícula c/ 01 quarto, sala e banheiro, 02 vagas de garagem cobertas e várias vagas de estacionamento no terreno .... R$4.000,00.
SOBRADO: Fag, Rua Alcebíades G. Domingues, 513, com 01 suíte e 02 quartos, sala e cozinha, lavabo, banheiro social, área de serviço, 02 vaga de garagem (sendo 01 vaga coberta .... R$1.400,00
SOBRADO: Rua Jade, 295, Esmeralda, c/ aprox.. 150m², 02 quartos, sacada, 02 salas, cozinha, banheiro social, área de serviço e 02 vagas de garagem .R$800,00

LOCAÇÃO - SALAS COMERCIAIS, BARRACÃO, TERRENO

SALA COMERCIAL NOVA: Centro Av. Brasil, 1705, esq. com R. Nereu Ramos, com aprox., 298,34m², 02 bwc ....R$19.500,00.
SALA COMERCIAL: Centro Av. Brasil, 8023, esq. com Rua Nereu Ramos, com 830m², 15 vagas de garagem ao lado da Caixa Econômica, Bco do Brasil e outras agências ....R$15.000,00.
SALA COMERCIAL: Centro sala com aprox.. 280m², Rua Carlos de Carvalho, nº.4090 .... R$14.000,00.
SALAS COMERCIAIS: Clínica com 7 salas c/ aprox.. 115,10m², mais sala de procedimentos, Rua São Paulo, 2229, Centro........................ R$5.500,00.
SALA COMERCIAL NOVA: Centro R. Nereu Ramos, com aprox., 104m², 01 bwc........................R$4.900,00.
SALA COMERICAL COM MEZANINO: Centro Com. Emma Ferlin, Rua Paraná, nº4753, sala 02, com aprox..220,43m², com 02 vagas de garagem.R$4.932,00.
SALA COMERCIAL NOVA COM MEZANINO: Centro - Com. Idalina Schumacher, Rua Nereu Ramos, sala 02, com aprox. 197,75m² .... R$4.856,00.
SALA COMERCIAL NOVA: Centro R. Rio Grande do Sul, esq. com R Uruguai com aprox., 85m²,01 bwc........................R$4.500,00.
SALA COMERCIAL NOVA COM MEZANINO: Centro Com. Idalina Schumacher, Rua Paraná, sala 07, com aprox. 181,84m² .... R$4.466,00.
SALA COMERCIAL: Centro – Rua Carlos de Carvalho, nº3597, sendo 07 salas, 01 cozinha, 01 banheiro, sacada, 02 vagas de garagem........................R$3.800,00
SALA COMERCIAL NOVA COM MEZANINO: Centro Com. Emma Ferlin, Rua Paraná, nº.4753, sala 03 e 04 com aprox. 195,96m², com 02 vagas de garagem ....R$3.790,00.
SALA COMERCIAL NOVA COM MEZANINO: Centro Com. Emma Ferlin, Rua Paraná, 4753, salas 05, 06, 07 e 09, com aprox. 180,59m², com 02 vagas de garagem ....R$3.674,00.
SALA COMERCIAL NOVA COM MEZANINO: Centro Com. Emma Ferlin Rua Paraná, 4753, sala 08, aprox. 170,75m², com 02 vagas de garagem .... R$3.473,00.
SALA COMERCIAL NOVA: Centro R. Nereu Ramos, com aprox., 52m², 01 bwc........................R$2.900,00.
SALA COMERCIAL: Alto Alegre - Avenida Assunção, 708 **Sala 02,** térreo com 133,47m² e mezanino com 87,26m² **Total de 220,73m²** .... R$2.300,00
SALA COMERCIAL: Centro – Av. Brasil, nº7174, com aprox.. 40m², 01 banheiro ....R$2.200,00
SALA COMERCIAL: Coqueiral - Rua Paraná, nº5982, com aprox.. 110m², 01 banheiro........................R$2.200,00
SALA COMERCIAL: Centro – Rua Vicente Machado, nº1275, com aprox.. 130m²........................ R$2.100,00.
SALA COMERCIAL: Centro – Rua Vicente Machado, nº1275, com aprox.. 100m²........................ R$2.100,00.
SALA COMERCIAL: Alto Alegre – Rua Flamboyant, nº155, aprox.. 259m², com 11 ambientes, 01 cozinha, 04 banheiros .... R$1.800,00.
SALA COMERCIAL: Pioneiros Catarinenses – Av. Tancredo Neves, nº1923, aprox. 95m², com 01 cozinha, 01 banheiro........................ R$1.600,00.
SALA COMERCIAL: Alto Alegre - Avenida Assunção, 708 **Sala 01** com 107,00m² (térreo) e mezanino com 68,00m² **Total 175m²**........................ R$1.500,00
SALA COMERCIAL: Alto Alegre - Avenida Assunção, 708 **Sala 02 (2º pav.)** com 75,70m² .... R$1.300,00
SALA COMERCIAL 1º pav: Centro Com. Emma Ferlin, Av. Brasil, 8120, com aprox. 86,47m², com 01 vaga de garagem........................ R$1.314,00.
SALA COMERCIAL: Centro - Rua Rio Grande do Sul, nº2151, Sala Comercial 05, com aprox. 84,90m², com 01 banheiro .... R$1.100,00.
SALA COMERCIAL: Centro – Rua Vicente Machado, nº1275, (1º pavimento – fundos) com aprox.. 50m²........................ R$1.100,00.
SALA COMERCIAL: Centro - Rua Salgado Filho, nº2250, com aprox. 90m², com 02 banheiros........................R$1.000,00.
SALA COMERCIAL: Centro – Av. Brasil nº.7174, 1º pavimento, com aprox. 48m², com 01 banheiro........................ R$800,00.
SALA COMERCIAL: Claudete - Rua Jorge Lacerda, nº1551, com aprox.. 63,36m² e 1 banheiro........................ R$700,00.
BARRACÃO: Centro – Rua Presidente Kennedy, nº970, com aprox.. 1.300m² sob terreno de aprox. de 3000m²........................ R$9.000,00.
BARRACÃO: Núcleo de Produção Industrial III – Rua Mauro Gonçalves, nº111, aproximadamente 543,93m², com recepção, sala administrativa e banheiro, cozinha, mezanino com churrasqueira e banheiro, refeitório com banheiro .... R$5.000,00.
BARRACÃO: Rua Mal. Rondon, nº.2589, Centro, com aproximadamente 400m², 02 banheiros........................ R$5.000,00.
TERRENO C/ SALA COM.: Centro – Rua Paraná, 4647 com aprox. 864m² (22,5X38,4........................ R$3.000,00.
TERRENO DE ESQUINA: Centro – Rua Erechim esq. c/ a Rua Olavo Bilac com (50X40) 2.000m² .... Consulte-nos.

Topo de prédio para colocação de antena: Centro Comercial Cascavel, Rua Paraná, nº3035, Centro, aprox. 16m² R$200,00 o metro quadrado, podendo ser locado parcialmente.

IZ IMOBILIÁRIA ZANEL LTDA.
Administração e Vendas

CRECI 1696-J

APARTAMENTOS:

APTO NOVO semi - mobiliado – Suíte c/closet, suíte, 2 quartos, sala (2 ambientes), sacada ampla com chur, bwc, lav, coz(mobiliada) lav(mobiliada), 2 vaga de gar, dep, aquecimento a gás, Rua São Paulo esq com Rua Pio XII, Ed. Gerhartt, centro, **a partir de R$1.900,00 não possui cond**
APTO Amplo semi - mobiliado – Suíte master, dois quartos, sala (2 ambientes), sacada, bwc, coz, lav, 2 vaga de gar lado a lado, Rua Presd. Kenedy, Prox. a UNIPAR, Ed. Athenas........................**R$ 1.500,00+ possui cond.**
APTO – Suíte, dois quartos, sala (2 ambientes), sacada com churrasqueira, bwc, coz, lav, 1 vaga de gar, Predio possui e elevador e salão de festas, Rua Manaus, Country, Resd. Veronica. .... **R$ 1.000,00+ ñ possui cond.**
APTO - 2 quartos, sala , cozinha, banheiro, área de ser e 1 vaga de garagem, Rua Recife, centro ....**R$ 900,00 + não possui cond**
APTO - Suíte, 2 quartos, sala , coz, banheiro, área de ser e 1 vaga de garagem, Rua Recife, Ed Charrua ... **R$ 750,00 + cond**
APTO - 2 qts, bwc, sala, coz, lav e gar. Rua João Padilha, FAG, Ed. Vogt .... **R$ 550,00 não possui cond**
APTO - 1 qts, bwc, sala, coz, lav e gar. Av Torres, Ed. Torres, em frente a FAG. .... **R$ 650,00 não possui cond**
APTO - 1 qts, bwc, sala, coz, lav e gar. Rua Paraná, centro, Ed. Izabel .... **R$ 650,00 não possui cond**

CASAS:

CASA ALVENARIA- Suíte, 2 quartos, sl, cozinha, bwc, área de serviço e gar, possui churrasq, depósito externo com banheiro. R Estrada da Pedreira, 14 de Nov ....**R$ 750,00**
CASA ALVENARIA- 2 quartos, sala, cozinha, bwc, área de serviço e garagem. R Edson Beller de Oliveira, Jd. Itamaraty ....**R$ 700,00**
CASA ALVENARIA- 1 quartos, sala, cozinha, bwc, área de serviço e garagem. R Guaraniaçu. São Cristóvão........................**R$ 600,00**
CASA ALVENARIA- 2 quartos, sala, cozinha, bwc, área de serviço e garagem, possui churrasqueira. R Giovani Palma, Canadá **R$800,00**
CASA MISTA- 2 quartos, sala, cozinha, bwc, área de serviço e amplo terreno. R Manoel Ribas, centro, ...**R$ 500,00**
CASA MISTA- 3 quartos, sala, cozinha, bwc, área de serviço e garagem. R Rui Barbosa, 2 quadras da Unipar ....**R$ 750,00**
CASA MISTA(frente)- 2 quartos, sala, cozinha, bwc, área de serviço e garagens. R Pernambuco, coqueiral ....**R$ 500,00**
QUITINETE nova: Quarto, sala/cozinha, banheiro, área de serviço e garagem, Rua Erval esquina com Viamão, Mirante........................**R$400,00**

SALA:

SALA COMERCIAL TERREA CENTRO- com aprox.304m de área , escritório, banheiros e deposito, Rua Paraná, entre Rua 7 de Setembro e Rua Castro Alves, ao lado do Alfacon, Centro........................**R$7.000,00**
SALA COMERCIAL - com aprox. 200m de área , escritório, banheiros adaptados, Rua Paraná, São Cristóvão........................**R$1.500,00**
BARRACÃO- com aprox.400 de área, mezanino c escrit e entrada para caminhão, R Romão Churm esq Rua Paraná, são Cristóvão ....**R$3.000,00**
BARRACÃO- com aprox.600 de área e 600m de estacionamento, entrada pela Av. Brasil e pela Rua Maringá, prox Muffato Max........................**R$7.000,00**
BARRACÃO: Aprox. 575m de área const. e 1.700m de terreno, Próximo á Prefeitura, Av. Brasil possui acesso pela Rua Paraná........................**R$ 4.500,00**

IMÓVEIS PARA VENDA

ÁREA RURAL- FRENTE PARA BR 467 24.000 m², com 200 m de testada para a BR, com edificações comerciais residenciais, suinocultura e campo de futebol, em Sede Alvorada, Cascavel-Pr........................**R$ 1.250.000,00**
ÁREA URBANA- 2050 m² na BR 467 prox ao trevo cataratas, com 1 barracão de 300 m² e casa de 150 m²........................**R$ 1.500.000,00**
ÁREA RURAL- 10 alq. past, frente para BR, c/trevo de acesso, em Santa Maria prox. polícia Rod........................**R$ 800.000,00 (rec imóveis)**
CHÁCARA- 2.3 alq, distando aprox. 2500 m da comunidade de Rio do Salto, Cvel, possui benfeitoria e 1000 pés de uva.**R$ 250.000,00**
ÁREA RURAL- 10 alqueires, sendo 8 mec. em Santa Maria, município de Santa Tereza, aceita imóveis em Cvel-Pr .... **2.000 sacas de soja por alqueire**
CASA ALVENARIA- Terreno com 574,98m2 e casa com 160 m2, Santa Tereza do Oeste, ...**R$ 580.000,00**
CASA ALVENARIA mobiliada com pscina- Terreno com 250m2 e casa com 150 m2, localizada no Jd. Padovani, **R$400.000,00**
CASA ALVENARIA- Terreno com 224m2 e casa com 135 m2, Santa Tereza do Oeste, ...**R$ 400.000,00**
CASA ALVENARIA- Terreno com 585m2(13x45) e casa com 117 m2, Santa Cruz, próximo a UNIVEL........................**R$ 370.000,00**
CASA ALVENARIA- Terreno com 224,35m2 e casa com 110 m2, Santa Tereza do Oeste, ...**R$ 245.000,00**
CASA TÉRREA TROPICAL – com aprox. 450m de área e terreno de 202m2, semi mobiliado possui pscina, aceita permuta **R$1.200.000,00**
CASA ALVENARIA- Terreno com 96m2 e casa com 78 m2, Jd. Nova Itália uma quadra da Igreja Católica ....**R$210.000,00, nas seguintes condições: R$130.000,00 de entrada (aceita carro até o valor de R$50.000,00) e transfere financiamento, ou para pagamento à vista e quitação do imóvel o valor é de R$200.000,00**
CHÁCARA- aprox. 20.000m2 frente para a BR: 369, Km 165, imediações do clube de Campo Lago Azul ....**R$1.000.000,00**
CONJUNTO DE IMÓVEIS- 4 Sobrados, 1 Apto e 2 Sls Com, R João Lili Cirico esq Padre Ricardo, Coqueiral. **R$1.800.000,00**
SOBRADOS NOVOS – Rua Paraná esq c/ Rua Valdemar Bonn, Coqueiral, área const 117m2, entrega prev Set/2017 .... **R$ 420.000,00**
SOBRADO NOVO – Rua Jânio Quadros, Pioneiros Catarinenses, área const 143m2, Terreno 102,30 .... **R$ 580.000,00**
SOBRADO AMPLO TROPICAL – com aprox. 350m de área e terreno de 280m2, semi mobiliado Rua Seringueira **R$1.350.000,00**
SOBRADO TROPICAL – com aprox. 250m de área e terreno de 298,19m2, com piscina e sobra de terreno, Rua Cedro ....**R$750.000,00**
APTO NOVO – 3 qtos, sala, coz, bwc, lav, vg gar, aprox. 105m2. Rua Marechal Deodoro, Claudete........................**R$ 295.000,00**
APTO NOVO – 2 qtos, sala, coz, bwc, lav, vg gar, aprox. 90m2. Rua Marechal Deodoro, Claudete........................**R$ 254.000,00**
APTO Res Pinheiros, Country. 2 qtos, sl, coz, banheiro, lav........................**R$ 170.000,00**
AMPLO TERRENO/SOBRADO/ BARRACÃO Lote 600m(15x42), Sobrado 130m e barracão 300m, Novo milênio **R$350.000,00**
TERRENO COM DUAS CASAS ALVENARIA Lote 360m (12x30) e casas com aprox.100m, Rua Recife, coqueiral **R$280.000,00**
TERRENO- Av. Fag, Lot. FAG, 832,50 m² (18.5x45)........................**R$ 650.000,00**
TERRENO- Rua Londrina, Country, 1.100 m² (20x55), possui Edificação tipo Casa em Alvenaria de 140m2 ....**R$ 1.100.000,00**
IMÓVEL CENTRAL- R Visconde de Guarapuava (entre Av. Brasil e R Rio Grande do Sul) 825 m2, possui benfeitorias **R$ 2.000.000,00**

FONE/FAX (45) 3225-2595
Av. Brasil, 5904, 1º Andar, sala 11 - Centro - Cascavel/PR

Bi BERNARDI CORRETORES DE IMÓVEIS
F (45) 3224-5443 - www.imoveisbernardi.com.br

ALUGA:

CENTRO Casa para locação comercial com 350m2 aproximadamente, situada na Rua Sete de Setembro, entre a Rua Maranhão e Rua Sta. Catarina, com várias salas e suítes, amplos espaços, com possibilidade de amplo estacionamento na parte da frente do imóvel. Ideal para clínicas, escolas e escritórios em geral........................ R$ 4.500,00
CENTRO Sala térrea com aproximadamente 35m², no Ed. Green, situada Rua Maranhão, próxima ao Hospital Policlínica........................ R$ 3.200,00
CENTRO Sala térrea com mezanino, toltalizando aproximadamente 88m², situada na Rua Paraná 3104 .... R$ 2.600,00
CENTRO Sala térrea com mezanino, totalizando aproximadamente 76m², situada na Rua Paraná 3100 .... R$ 2.400,00
CENTRO Sala térrea com aproximadamente 180m², com 02 wcs e cozinha. Possui vagas de estacionamento, está situada na rua Carlos Gomes quase esquina com Rua Maranhão........................ R$ 3.600,00
CENTRO Sala térrea com aproximadamente 85m² situada Rua Rio Grande do Sul quase esquina com Rua Souza Naves .... R$ 4.000,00
CENTRO Sala térrea com sobreloja, totalizando aproximadamente 87m², situada na Rua Souza Naves quase esquina com a Rua São Paulo .... R$ 1.700,00
CENTRO Sala no 2º andar, com aproximadamente 42 m2, com divisórias, ideal para escritório, situada na Rua Sete de Setembro em frente a Praça Wilson Jofre .... R$ 720,00
CENTRO Sala no 2º andar, com aproximadamente 42 m2, um só ambiente, situada na Rua Sete de Setembro em frente a Praça Wilson Jofre .... R$ 600,00
CENTRO Sala no 2º andar, com aprox. 110m², com uma vaga de estacionamento, situada na Rua Souza Naves, nº 3546, Sala nº 22. Possui divisões internas, 02 wc, piso elevado para cabeamento lógico, telefônico e de energia. O Ed. Maria Eduarda possui elevador .... R$ 1.600,00
CENTRO Sala no 2º andar, com aprox. 85m², com uma vaga de estacionamento, situada na Rua Souza Naves, nº 3546, sala nº 21, Ed. Maria Eduarda, ideal para escritório .... R$ 1.400,00
CENTRO Sala térrea com mezanino, totalizando aproximadamente 170m² situada na Rua Rio Grande do Sul, 721, próxima ao 1º tabelionato........................ R$ 3.600,00
CENTRO Imóvel central situado na Rua Marechal Rondon esquina com Rua São Luiz, com escritório de aproximadamente 80m² barracão com aproximadamente 310m² e apartamento com aproximadamente 100m²........................ R$ 5.000,00
CENTRO Sala comercial no segundo andar do Ed. Átila, com aproximadamente 35m², situada na Rua Rio de Janeiro, 1887........................ R$ 650,00
CENTRO Sala no 2º andar, na Rua Rio Grande do Sul, próxima a panificadora Nova Real, com aprox 77m² ideal para escritório, com duas salas, pequena cozinha e wc .... R$ 900,00
SÃO CRISTÓVÃO Sala comercial térrea na Av. Brasil, próxima ao Sicredi, com aproximadamente 120 m2 ....R$ 2.700,00
GUARUJÁ Barracão com aproximadamente 500 m2, mais cobertura para carga e descarga de 100 m2 aproximadamente e com pátio de aproximadamente 1500 m2 ....R$ 5.000,00
CENTRO Sala térrea Rua Paraná, próxima á Rua Sete de Setembro, com aproximadamente 30 m2 ....R$ 1.600,00

G.C. BERNARDI - CRECI F 9775 - O.A. BERNARDI - CRECI F14978
RUA PARANÁ Nº 3033 - SALA 101 - ED. CENTRO EMPRESARIAL FORMATO

BRISA IMÓVEIS

Rua Souza Naves, 3983, 5º andar - Ed. Lince
Telefone: 3225-3399 - 99972-3399.

TERRENOS:

1 QUADRA NA AV BRASIL 5.005,00M² COM 3283,00m² área construída ..... **Financia em até 60 pagamentos**

EXCELENTE ESQUINA - Avenida Tancredo Neves com Rio de Janeiro 1246m²

JARDIM GRAMADO:
• Terrenos Residênciais últimas unidades de esquinas.
• Comerciais frente para BR 469

TERRENOS NO CONDOMÍNIO BRISA DO LAGO 600,00M²: VALOR SOB CONSULTA

TERRENO NA AVENIDA FAG: VALOR SOB CONSULTA

Terreno no Jardim Estrela .... **R$ 150.000,00**

Terreno na Rua Cuiabá entre Rua Salgado Filho e Rua Osvaldo Cruz.

Rua Teodora Sampaio – Pq São Paulo ..... **R$ 350.000,00**

IMÓVEIS A VENDA:

APTO 160² SUITE 2 QUARTOS , 2 vagas de garagem Rua Manoel Ribas ..... **R$450.000,00**

APTO Semi mobiliado. Rua Minas Gerais ..... **R$550.000,00**

APARTAMENTO - Residêncial Cascavel, 2 quartos, sala, cozinha, bwc, lavanderia e garagem. ..... **R$ 150.000,00**

PRÉDIO COMERCIAL E LANÇAMENTOS

Salas terrea c 270m2 com 2 wc e 2 copas
Segundo pavimento 270,00m2 com 2 wc e 2 copas
Terceiro pavimento sala com 270 m2 com 2 wc e copa.
Predio com elevador.

Localização Rua Vicente Machado 897 - proximo ao mercado Beal e restaurante Quinta de Oliva

DK IMOBILIÁRIA ®

DESDE 1989 J-3224

"Confie para nós a administração e venda de seu imóvel"

VENDAS

VENDAS:

APARTAMENTOS:

ED. IMPERADOR, AP. 1001 RUA CARLOS DE CARVALHO, 3581 CENTRO – 01 SUÍTE, 02 QUARTOS, BWC SOCIAL, SALA EM 02 AMBIENTES, SACADA, COZINHA, ÁREA DE SERVIÇO, 02 VAGAS DE GARAGENS ..... **VALOR R$ 400.000,00**

ED. ARMANDO REZENDE, AP. 503 RUA OLAVO BILAC, 1251 CENTRO – 01 SUÍTE, 02 QUARTOS, BWC SOCIAL, SALA EM 02 AMBIENTES, SACADA COM CHURRASQUEIRA, COZINHA, ÁREA DE SERVIÇO, DEPOSITO, 02 VAGAS DE GARAGENS ..... **VALOR R$ 670.000,00**

TERRENOS:

RUA JOÃO KULOSKI, LOTEAMENTO FAG MEDINDO 525,00 M². ..... **VALOR R$ 280.000,00**
RUA AMARILDO PASSOS, LOTEAMENTO FAG MEDINDO 600,00 M². ..... **VALOR R$ 320.000,00**
RUA WALTRUDES KLEIN, LOTEAMENTO JD CARELLI, MEDINDO 558,00 M². ..... **VALOR R$ 375.000,00**
RUA VALDEMAR BONN, 308 COQUEIRAL 444,00 M².(12x37)..... **VALOR R$ 450.000,00**
BR 467, LOTEAMENTO JARDIM ALVORADA MEDINDO 1525,00 M². ..... **VALOR R$ 750.000,00**
AV. BRASIL 10024 JARDIM ACLIMAÇÃO COM 720,00 M².(24x30)..... **VALOR R$ 1.450.000,00**

CASAS:

DE MADEIRA: RUA SETE DE SETEMBRO, 3455 - CENTRO – 03 QUARTOS, 02 BWC´S, COZINHA, COPA, SALA, ÁREA DE SERVIÇO, 03 VAGAS DE GARAGENS ..... **VALOR R$ 600.000,00**
RUA NEREU RAMOS, 2522 - CLAUDETE – 02 SUITES, 02 QUARTOS, 02 BWC´S, COZINHA COM ARMÁRIOS, SALA, ÁREA DE SERVIÇO, 03 VAGAS DE GARAGENS ..... **ALOR R$ 700.000,00**

SALAS COMERCIAIS:

CENTRO COMERCIAL CASCAVEL, SALA Nº 31 RUA PARANÁ, 3035..... **VALOR R$ 150.000,00**

LOCAÇÃO

APARTAMENTOS:

ED. SAINT MORITZ, RUA MINAS GERAIS, 2771 - AP. 1401 14º ANDAR – 01 SUITE MASTER COM QUARTOS EM 02 AMBIENTES COM CLOSET, 01 SUITE COM ARMÁRIOS, BWC SOCIAL, LAVABO, SALA DE ESTAR, SALA DE TV, SALA DE JANTAR COM MESA E CADEIRAS, SACADA COM CHURRASQUEIRA, COZINHA COM ARMÁRIOS, ÁREA DE SERVIÇO, DESPENSA, BWC EMPREGADA, 01 DEPOSITO, 02 VAGAS DE GARAGEM **VALOR R$2.500,00**

CASAS:

COMERCIAL: RUA JARLINDO JOÃO GRANDO, 111 CENTRO ..... **VALOR R$ 2.500,00**
RUA SALGADO FILHO, 1493 - CENTRO – 01 SUITE, 03 QUARTOS, BWC SOCIAL, SALA DE ESTAR, SALA DE JANTAR, COZINHA, ÁREA DE SERVIÇO, DESPENSA COM BWC, CHURRASQUEIRA, 04 VAGAS DE GARAGENS ..... **VALOR R$ 2.000,00**

SALAS COMERCIAIS:

CENTRO COMERCIAL CASCAVEL, SALA Nº 31 RUA PARANÁ, 3035..... VALOR R$ 450,00

TÉRREA RUA SETE DE SETEMBRO, 2858..... VALOR R$ 1.000,00

BARRACÃO:

RUA ARQUITETURA, 47 BAIRRO FACULDADE MARGINAL DA BR 277..... **VALOR R$ 5.000,00**

Rua RECIFE, 659 - CENTRO - CASCAVEL/PR
Fone: (45). 3224.2825 - www.imobiliariadk.com.br

Colina Dourada
BY INCORPORARE

A OPORTUNIDADE É ÚNICA.

AS POSSIBILIDADES DE INVESTIMENTO SÃO MUITAS.

Você tem a possibilidade de construir nos terrenos casas geminadas ou até edificações maiores, unindo 2 terrenos.*

São muitas opções para multiplicar seu investimento.

Paulo Melo
Diretor da Veplan Imóveis

- LOTES RESIDENCIAIS A PARTIR DE 375M²
- REDES DE ÁGUA, ESGOTO E ENERGIA ELÉTRICA E GALERIAS DE ÁGUAS PLUVIAIS
- RUAS PAVIMENTADAS COM MEIO-FIO
- PAISAGISMO
- ACESSO FÁCIL AO CENTRO E ÀS PRINCIPAIS BENFEITORAS DA CIDADE

(45) 3037 - 4490

Trevo da Rua Jorge Lacerda, no sentido Toledo
www.colinadourada.com.br

Colina Dourada, situado no Município de Cascavel, Estado do Paraná, aprovado pela Prefeitura Municipal e matriculado sob o nº 81.317, no 1º Serviço de Registro de Imóveis da Comarca de Cascavel, Estado do Paraná, com 340.640,73m² e composto de 326 (trezentos e vinte e seis) lotes que serão urbanizados com infraestrutura constituída de: abertura (terraplanagem) de ruas, galeria de águas pluviais, meios-fios de concreto, pavimentação asfáltica, redes de água potável, esgoto e energia elétrica. Esses dados, entre outros, constam na planta e Memorial Descritivo, devidamente aprovada pela Municipalidade de Cascavel/PR em atenção às normas legais, bem como nos arquivos do suprarreferido Registro de Imóveis. Sugestões meramente ilustrativas das plantas, perspectivas internas e externas. *Sujeito à aprovação da Prefeitura.

Administração:

Vendas:

(45) 3224-4990

PLANTÃO DE VENDAS
45 99106.6460

CONDIÇÃO ESPECIAL
PARA PRODUTOR RURAL

PLANO SAFRA

SOJA/BOI X APARTAMENTO

Essa parceria possibilita a compra imediata do imóvel com 25% de entrada e o saldo dividido em 3 (três) anos corrigidos de acordo com a cotação do Soja e Arroba do Boi.

saraivaderezende.com.br/planosafra

Promoção válida por tempo indeterminado. Apenas 05 unidades por Empreendimento!

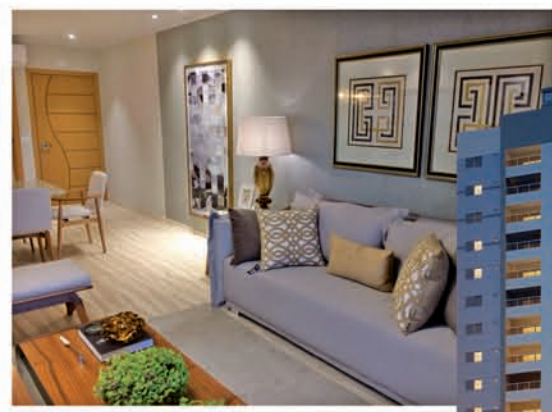

VISITE
APARTAMENTO
DECORADO

VENHA VISITAR NOSSO PLANTÃO DE VENDAS NO LOCAL

Segunda à sábado: 9h às 12h - 13h30 às 17h30
Rua Natal, 706 - Centro - Cascavel - PR

2.543m²
Área de Lazer aproximada

RUA NATAL, 706 - CENTRO
LOCALIZAÇÃO NOBRE

ENTREGA
DEZEMBRO 2017

Rua Dom Pedro II, 1.806 - Sala 01 - Centro
45 3225.8182 - Cascavel - PR
facebook.com/saraivaderezende

saraivaderezende.com.br

Plantão de vendas: 45 99106.6460

Diferenciais que valorizam!

IMOBILIÁRIA DESTRO CRECI J4114

FONE: 45. 3038.6464 / 99972.0213 / 99972.0172

Endereço: Rua Paraná, 1803

e-mail: destro.imobiliaria@gmail.com

www.imobiliariadestro.com.br

Representante autorizado: RODOBENS CONSÓRCIO

CASAS E SOBRADOS

SOBRADO TROPICAL – Rua Flamboyant – com 199,85 m² com suíte 2 quartos, sala estar, jantar, cozinha, lavanderia, 2 vagas, sobra terreno nos fundos .....R$ 650.000,00. Aceita Imóvel em Pato Branco na negociação.

SOBRADO TROPICAL terreno 715 m² sobrado 277 m² suíte, 2 quartos sala estar, jantar, cozinha lavanderia, piscina aquecida, quiosque, escritório. ..... R$ 1.200.000,00 **ACEITA APTO EM CURITIBA NA NEGOCIAÇÃO.**

SOBRADO NO CENTRO – com terreno de 800 m² e sobrado com 276 m² 1 suíte 3 quartos, sala com lareira, mais 2 salas de estar e de jantar, cozinha, lavabo, escritório, lavanderia, dep de empregada, 2 vagas..... **R$ 1.350.000,00.**

SOBRADO NA NEVA – - Rua M. Rondon-1 suíte, 2q, sala de estar/jantar,coz., a/serv., churrasq. 4 vagas, sobra terreno.....**de..R$ 700.000,00**

LINDO SOBRADO condomínio fechado PARQUE SÃO PAULO – Cond. Villagio- Rua Quintino Bocaiuva – Excelente acabamento (110m² privativos) - "01 suíte, 01 quarto com closet, 01 quarto, sala estar, sala jantar, lavabo, cozinha, lavanderia, chur., 02 vagas ... . **R$ 330.000,00.**

PROMOÇÕES

OPORTUNIDADE – APTO ED. ANA VITÓRIA Rua 13 de Maio pertinho do lago, 1° andar fundos, 2 quartos, sala estar, jantar, cozinha, sac churr. 1 vaga, 64,71 m² **R$ 57.000,00** pela parte paga e assume dívida com construtora Valor Total do Apto **R$ 190.000,00.**

Preço muito bom...APTO ED. HSD próximo praça migrante 1 quadra da Brasil **APTOS 104 e 204 c/** 1 suíte e 1 quarto, bwc, sala de estar, jantar, coz. Lav. 1 vaga ..... **R$ 240.000,00.**

APTO MOBILIADO .ED. RIO DA PRATA.Rua Uruguai,423-2º andar-88,97m². 3 quartos, bwc, sala estar /jantar, coz., área serv.. 1 vaga..... **R$ 248.000,00**

Promoção - PACAEMBU – ED. GRAND CLUB - 1 suíte 2 quartos, sala estar, jantar, cozinha, lavand. Sac chur. 2 vagas, piscina, play ground, quadra, **de .....R$ 363.000,00 por R$ 330.000,00** .

APARTAMENTO ED VITA REALE - Rua Antonina- próx. Marista 1 suíte 2 quartos, sac. c/ churr., coz. Lav. 1vaga, 140 m² 1° andar **A partir de..... ....R$ 390.000,00. Ótima localização, ao lado do Restaurante da Vovó.**

COMERCIAL

p/ Investidor: PRÉDIO RESIDENCIAL E COMERCIAL com 2 aptos com 1 suíte e 2 quartos, mais 2 aptos com 1 suíte e 1 quarto, mais 2 salas comerciais de 75 m² próximo ao Posto Conesul no Brasília, terreno 450 metros e total de área construída 510 m² ..... R$ 1.200.000,00.

PARA INVESTIDOR - PRÉDIO COMERCIAL AO LADO DA CATEDRAL E HOTEL COPAS VERDES – com 898, 18 m² de área construída, c/ 3 PAVIMENTOS – 15 KITINETES ALUGADAS e 02 salas comerciais térreas .... **R$ 2.100.000,00**. ACEITA NEGOCIAÇÃO.

TERRENO 7008 m² NO PIONEIROS CATARINENSE PRÓXIMO A TANCREDO em FRENTE EUCATUR **1890 m² área construída.....R$ 5.390.000,00 Aceita imóveis: chácara, casas, apartamentos, como parte pagamento.**

APARTAMENTOS

APTO ED. LORIENT 75,34 área total 52,46 de área útil, atrás da BMW da Tancredo Neves..... ..... **R$ 190.000,00.**

EDIFÍCIO SALVADOR DALÍ – COUNTRY 120 m², 1 suíte e 2 quartos, sala estar, jantar, cozinha e lavanderia, sac.chur, elevador e 1 vaga. A partir de.. ..... **R$ 264.900,00.**

ED. ANA LUCIA – CENTRO – com 2 quartos, bwc social, sala estar e jantar, lav. Sac churras e 1 vaga 76 m² útil e 114 m² total..... **R$ 289.801.80**

APTO. EDIF MONTERREY – 4 andar – 122m² total, 66,36 m² privativa, 1 suíte, 1 quarto, sala estar/jantar, cozinha, lav.a, sacada com chur., 1 vaga de gar. ..... **R$ 363.000,00**

CENTRO – APTO VALENCE, 5° andar com 1 suíte, 1 quarto e 2 vagas, 136,63 área total e 74,31 área útil em construção ..... **R$ 368.910,44**

CENTRO- RESIDENCIAL MARINI- c/ 1 suíte 2 quartos 100 m² área útil, sala estar, jantar, grande sacada com churrasqueira, 2 vagas bwc social, a partir ..... **R$ 437.000,00**

APTO. ED. VILLAGGIO REALE – apto com 162 m² 104 m² área útil com suíte e 2 quartos, e 2 vagas na Rua São Luiz 761 Centro. a partir de..... **R$ 487,898,54**

APTO AUGUSTUS – região do Lago com 1 suíte 2 quartos 2 vagas, sac churras. Cozi. Lavand. 177 m² tota 113 m² área **útil ..... R$ 484.449,00**

APTO ED PAQUETA- CENTRO aceita casa menor valor – 1 suíte 2 quartos 2 vagas, sala estar jantar bwc social, próximo Policlinica, condomínio baixo.. ..... **R$ 495.000,00**

CENTRO – ED VILA REAL Rua Mal Floriano- entre Paraná e Pernambuco – 160 área útil 171 área total c/ 1 suite 2 quartos, estar jantar, cozinha lavanderia, bwc social sacada c/ churrasq. Cozinha. A partir de **R$490.000,00** com 1 vaga e de **R$520.000,00** com 2 vagas.

APARTAMENTO EDIFÍCIO SPLENDORE - 154,48 m² Rua Pedro Ivo em frente à Igreja São João Batista, Country, com 1 suíte, 2 quartos, sala estar, jantar, cozinha, lavanderia, 02 vagas garagem, de **R$585.000,00 por R$550.000,00.** Entrada parcelada e restante financiamento.

CENTRO - ED. TULIPA - R. Paraná- 165m²-9º andar -1 s., 2 q., sala de estar/jantar, coz., lav, sac. c/ churrasq. 2 vagas ..... **R$ 502.727,40**

CARAVELE - APTO ED. ESTRELÍCIA – próximo Beal Novo – c/ 1 suíte 1 quarto 1 vaga, sac churrasq área de laser, a partir de ..... **R$ 405.622,26**

CARAVELE - APTO ED. ESTRELÍCIA – Caravelle, próx.Beal Novo – c/ 1 suíte 2 quartos 2 vagas, sac chur. **área** de laser, a partir de ..... **R$ 557.470,89**

COUNTRY -APTO. ED. LA FELICITA – C/222,14 m² com 1 suíte 2 quar, estar, jantar, coz, lav, 2 vagas, áreas de lazer a partir de ..... **R$744.836,54.**

CENTRO – ED. AZZURRO – 7° andar semi mobiliado, 269,53 área total 1 suíte, 2 quartos sala estar,jantar, esp. Gourmet com churrasq, cozi, lav. 2 vagas ..... **R$ 850.000,00**

DESTAQUE DA SEMANA

ÁREA na BR 277 com aproximadamente 27.775 m² próx.Trevo Cataratas e **à** Portal Churrascaria, ao lado Novo Viaduto..... **R$ 3.990.000,00 .**

MEIO LOTE NA NEVA- Rua Marechal Rondon, 594- com 180m²(6x30) meio terreno ..... **R$170.000,00.**

LOTE PARQUE SÃO PAULO – R. Joaquim Távora – Terreno 402 m² - Casa 110 m² - 01 suíte, 02 quartos, sala de estar, cozi., lav., bwc, gar., ... **R$ 370.000,00**.

TERRENO NO CENTRO – Rua Voluntários da Pátria - Com 600 m² ..... R$ 1.250.000,00

TERRENO NA BR 277 com 12.818 m² próx. Churras. Portal, com 110 metros de frente para Marginal c casa barracão pré moldado..... **R$ 2.950.000,00**

Linda QUADRA 21 lotes 02 a 17 RECANTO TROPICAL 7097.11 m² próximo Igreja São José Operário **.... R$ 5.600.000,00.**

QUADRA 10 no TROPICAL com 6.188 m² Rua Fortaleza ..... R$ 9.500,000,00

DESTAQUES

SOBRADO TROPICAL – Rua Flamboyant – com 199,85 m² com suíte 2 quartos, sala estar, jantar, cozinha, lavanderia, 2 vagas, sobra terreno nos fundos R$ 650.000,00. Aceita Imóvel em Pato Branco na negociação.

APTO REFORMADO LINDO BARILOCHE - 64,33 m² com 3 quartos, sala estar, jantar, cozinha, lavanderia, 1 vaga, R$ 169.000,00.

LINDO SOBRADO condomínio fechado PARQUE SÃO PAULO – Cond. Villagio - Rua Quintino Bocaiuva –Excelente acabamento (110m² privativos) - "01 suíte, 01 quarto com closet, 01 quarto, sala estar, sala jantar, lavabo, cozinha, lavanderia, chur., 02 vagas..... R$ 330.000,00.

Ford

EDSON VENDE STRADA

2013-2013, prata, 1.8, 16 valvulas, locker, em boas condiçoes, menos R$ 3.000 da tabela fipe F:(45) 99953-9789 CI-179730.

RENAULT

VENDO MASTER FURGÃO

2013/2014 - Diesel, único dono, completa, turbo, 6 marchas, tratar F: (45) 99978-9290 CI-179838.

Consórcio

COMPRAMOS CONSÓRCIO

Diversos, contemplado ou não, de todas as administradoras, mesmo cancelado ou com parcelas em atraso, pagto a vista. F: (45) 3224-9891/ 99966-6379/ 99103-5944 orlandobortoli@hotmail.com CI-179495.

CONSÓRCIO SERVOPA

Carta de Credito - Imóveis e Automóveis, excelente condições e prazos variados.Escritório Cascavel Fale com o Gasparetto F:(45)99962-1208. CI-179722.

Apartamentos

ALUGA-SE

kitinete na R.Kamayuras,1955- Sto Antonio, c/ 01 qto, bwc, cozinha, gar. p/ 01 carro, 02 kit no lote R$ 350,00. F:(45) 99951-0594/99134-5384 exige fiador CI-179726.

ALUGA-SE APART.

Loteamento Fag 2 qtos., sala e coz. conjugada, bwc, sacada c/ churrasqueira, elevador, em breve piscina e acadêmia, e vaga de gar., F: (45) 99999-9976/ 99999-9696. CI-179317.

APARTAMENTO

Apto Res. Cascavel, térreo, 3 qtos e d+ dependências, reformado com cozinha planejada, R$ 180.000, pode ficar locado, 99966-6699 CRECI 3999 CI-179394.

APARTAMENTO

Apto Res. Bariloche, 3 qtos e d+ dependências, totalmente reformado, R$ 170.000, pode ficar locado, 99966-6699 CRECI 3999. CI-179405.

APARTAMENTO

Apto Res Colina Verde, Rua Rafael Picolli, Região do Country, c/ suíte + 2 quartos, piscina, elevador, salão de festas, garagem coberta, portão eletrônico, interfone, área verde, (totalmente mobiliado)R$295.000,00, tratar, 99966-6699, creci 3999 CI-179396.

APTO P/ INVESTIDORES

Prédio c/ 24 andares, e apto com 152 m² priv. e 263 m² total, 3 suítes, em construção. valor R$ 501.205,00 (45) 9 9935-1397 creci f 23.846 CI-179893.

ITAPEMA/ CAMBORIÚ-SC

Alugo apartamento 80m da praia, beira mar, todo mobiliado. F: (45) 99971-1416. CI-178581.

PRÉDIO VENDA FAG

(aceito permuta por mão obra) vendo prédio com 1.050 m² na fag, 12 aptos, (alugados), R$ 1.800.000 whats (45) 9 9935-1397 creci f. 23.846 CI-179897.

SERAFIM VENDE

Apartamento na região do Alto Alegre, ótima localização, com 02 qtos mais dep. por apenas R$ 120.000 F: (45) 99922-7904 Creci 19806f www. willianserafim.com.br CI-179383.

V. MORETTI VENDE

Apartamento semi-mobiliado, Cancelli, com 01 suíte, 02 quartos, sala 02 ambientes, cozinha com móveis planejados, área de serviço, 02 vagas de garagem R$240.000,00 F: (45) 3322-1515 CRECI 3149 J. CI-173119.

V. MORETTI ALUGA

Barracão, Centro - Rua Presidente Keneddy 970, aproximadamente 1.300m² sob terreno de aproximadamente de 3000m² R$ 9.000,00. F: (45) 3322-1515 CRECI 3149 J. CI-173114.

V. MORETTI ALUGA

Apartamento na Rua Paraná 5982, 02 qtos, sendo um com sacada, sala, cozinha e área de serviço, 01 garagem, baixo consomínio. R$ 690,00 F: (45) 3322-1515 CRECI3149 J CI-173118.

V. MORETTI ALUGA

Apt,Centro, Rua Pio XII, nº.2371, com 02 qtos, sala, cozinha com balcão, banheiro, área de serviço, 01 vaga de garagem (condomínio baixo) R$ 695,00. F: (45) 3322-1515 CRECI 3149 J CI-173121.

V. MORETTI ALUGA

Sobrado p/ fins comerciais, Centro, Rua Presidente Kennedy, nº493, com aprox. 304m², c/ 02 suítes, 02 quartos, 02 salas, cozinha, lavabo, edícula c/ 01 quarto, sala e banheiro, 02 vagas de garagem cobertas e várias vagas de estacionamento no terreno R$4.000 F: (45) 3322-1515 CRECI 3149 J. CI-173115.

V. MORETTI VENDE

Apartamento Ed. Casablanca, Rua Mato Grosso, centro, suíte, 2 quartos, sala, cozinha c/ armários, bwc social, depend. de empregada, área de serviço, 2 vagas de garagem R$ 480.000. F: (45) 3322-1515 CRECI 3149 J CI-173116.

VENDE-SE APART.

Loteamento Fag 2 qtos., sala e coz. conjugada, bwc, sacada c/ churrasqueira, elevador, em breve piscina e acadêmia, e 1 vaga de gar., F: (45) 99999-9976/ 99999-9696. CI-179356.

Casas

ALUGA-SE CASA

700m² , para fins comerciais R: Antonina esq. Afonso Pena, Centro F: (45) 99973-2730 CI-179775.

SERAFIM VENDE

Sobrado, no Cento, Aprox. 140m², 01 suíte, 02 qtos, poiscina nos fundos, ótima localização, sol da manhã na frente, apenas R$ 800.000 aceita parte em permuta F: (45) 99922-7904 www. willianserafim.com.br. creci 19806f CI-179378.

SERAFIM VENDE

Sobrado de esquina na região do Claudete, Rua Comercial(próximo Canário) sendo apart. de aprox. 105m² em cima e uma sala comercial na parte de baixo com aprox. 95m²(hoje esta alugado) por apenas R$ 550.000. F: (45) 3035-2714/ 99922-7904 Creci 19806f. www.willianserafim.com.br CI-179367.

CASA NO ALAGADO

De Tres Barras do Paraná.
Terreno de 2400 m²
com 30m de frente para água,
casa mista de 6x8,
2 suítes, bwc, sala,
cozinha, c/ garagem p/ barco
de 4x9 e bwc.
Próximo a praia Barra Bonita,
c/ várias mudas de frutifera.
Ac. carro/camionete
até 50% do valor

F: (45) 99961-8070.

SERAFIM VENDE CASA

Na Região do Roma, 80m², com terreno de 12x30, ótima localização por apenas R$ 260.000 F: (45) 99922-7904 Willian Serafim Creci 19806f. www.willianserafim.com.br CI-179386.

SERAFIM VENDE CASA

Bairro Periollo, de laje, com 75m², sendo 03 qtos mais dependências, terreno medindo 10x24,5 por apenas R$ 260.000. Estuda troca F: (45) 3035-2714/ 99922-7904 Creci 19806f. www.willianserafim.com.br CI-179370.

SERAFIM VENDE CASA

No Cidade Verde, ótima localização, com aprox. 105m², sendo 01 suíte, 02 qtos, demais dependências. área de lazer, fino acabamento, por apenas R$ 360.000. F: (45) 99922-7904 Willian Serafin Creci19806f www. willianserafim.com.br CI-179390.

SERAFIM VENDE SOBRADO

Região do Porto Seguro de 114m², suite c/ hidro, 2 quartos, demais dependencias. R$ 375.000. F: (45) 3035-2714/ 99922-7904 Creci 19806f. www.willianserafim.com.br CI-179374.

SERAFIM VENDE SOBRADO

No Padovani medindo 141m², sendo 01 suíte, 02 quartos com edícula nos fundos, por apenas R$ 285.000. F: (45) 3035-2714/ 99922-7904 Creci 19806f. www.willianserafim.com.br CI-179384.

SERAFIM VENDE SOBRADO

Região da Fag,com aprox. 150m², fino acabamento, 03 suítes mais dependências, água quente, por apenas R$ 530.000 F: (45) 3035-2714/ 99922-7904 Creci 19806f. www. willianserafim.com.br CI-179389.

V. MORETTI VENDE

Sobrado, Rua Borim, 54B, Cidade Universitário c/ 225m², sendo, 01 suíte master, 03 qtos, sala de estar, sala gourmet, 02 cozinhas, área de serviço, mais uma edícula c/ 113m², com 01 suíte, 02 qtos, escritório, demais dependências, garagem p/ 04 carros. R$ 980.000. F: (45) 3322-1515 CRECI 3149 J. CI-173120.

V. MORETTI ALUGA

Apto, Centro, Ed. Vitória Régia, Rua Pernambuco 308, suíte máster com closet, 02 quartos, 02 salas, cozinha com móveis planejados, banheiro social, área de serviço c/ armários, dep. de empregada, 02 vagas de garagem R$ 2.000 F: (45) 3322-1515 CRECI 3149 J CI-173122.

V. MORETTI VENDE

CASA P/ FINS COMERCIAIS: Centro, aprox. 342,46m², terreno 550,25m², suíte, 2 qtos, sala estar/jantar, 2 salas TV, 2 bwc, escrit, coz c/ armários, área de serviço, edícula c/ churrasq, gar coberta e 3 sem cobertura. R$1.650.000 F: (45) 3322-1515 CRECI 3149 J CI-173117.

CONFIRA ESTA E OUTRAS OFERTAS EM NOSSA LOJA.
(45) 2104 - 3707 - AV. BRASIL, 2262 - SÃO CRISTOVÃO - CASCAVEL/PR - WWW.BIBBOS.COM.BR

Condições de financiamento e consórcio sujeitas a aprovação de cadastro e crédito.

YAMAHA Revs Your Heart

Bibbo's Motonáutica

FAZENDA SANTA ROSA

Vende-se fazenda agrícola em Mangueirinha – PR
Às margens da rodovia que liga Mangueirinha a Palmas (PR459).

Com 447,41ha, sendo 240ha de área plantada, 69ha de pastagem a ser transformada em agricultura. Reserva Legal averbada. Topografia completamente mecanizável. Agricultura de grãos, Recursos hídricos abundantes, possuindo divisa com rio, açudes e nascentes. Próxima à silos (<5km).

Entre em contato para mais informações e agendamento de visitas:
F: (019) 2104-0390 / (019) 2104-0350 /
comercial@enforcegroup.com.br

FAZENDA USINA

Vende-se fazenda agrícola em Ibema – PR
Na Rodovia BR 277 no Km 541+400m, no sentido Ibema-Cascavel.

Com 483,48ha, sendo 318ha de área plantada. Topografia completamente mecanizável. Agricultura de grãos Recursos hídricos abundantes, possuindo divisa com rios, açudes e nascentes. Próxima à silos (<15km).

Entre em contato para mais informações e agendamento de visitas:
F: (019) 2104-0390/ (019) 2104-0350 /
comercial@enforcegroup.com.br

VENDE OU TROCA

Casa em Santa Teresa, com 3 quartos, terreno de esquina por R$180.000 F: (45) 3035-2714/ 9922-7904 Creci 19806f. www.willianserafim.com.br CI-179379.

VENDO CASA

Santa Cruz, 2 qtos., R$ 70.000. na parte paga + R$ 87.000. Financiável. Ac. carro até R$ 20.000. na parte paga. F: (45) 99935-8444. CI-179887.

VENDO CASA PQ VERDE

Suíte, 02 qtos, vazia, financiável, aceita apartamento até R$ 120.000. Rua Salgueiro 108, próx. ao Irani, R$ 300.000 F: (45) 99935-8444. CI-179885.

VENDO FAZENDA

de 80 alq. de frente a BR 277 região de Ibema, com 36 alq. mecanizado por apenas 1.300 sacas por alq., entrada mais 03 anos. F: (45) 99922-7904 Creci 19806f www.willianserafim.com.br CI-179369.

VENDO SOBRADO

Jad. Maria Luiza, 150m², frente para a Rua Monte Castelo, perto do Caravaglio, R$ 530.000,F:(45) 99966-6699 CRECI 3999. CI-179395.

Ponto Comercial

ALUGA-SE

Barracão com 800m², Rua Pio XII, Bairro Neva. F: (45) 99944-6909 CI-179771.

ALUGA-SE BARRACÕES

Av. Estados Unidos 350m², Rua Francisco Schelle 450m², Rua Padre Anchieta 320m², todos com escritório e entrada p/ caminhões F: (45) 3225-1168 CI-179660.

ALUGO BARRACÃO

No Trevo da Jorge Lacerda saida pra Toledo, 360m, 2 banheiros, escritorio, terreno amplo, preço a combinar. F: (45) 99973-6072/ 99107-0022 CI-179875.

V. MORETTI ALUGA

Sala comercial para locação, aprox. 830m², na Avenida Brasil nº.8023-Centro, Cascavel. R$ 15.000. F: (45) 3322-1515 CRECI 3149 J CI-173113.

Terrenos

EDSON VENDE CHACARA

9.000m², casa alvenaria 100m² nova,23 km do Centro de Cvel, 200m do asfalto São Salvador de R$ 250.000 por R$ 200.000 oferta válida por 30 dias. F:(45) 99953-9789 CI-179729.

2 TERRENOS FLORAIS

2 terrenos juntos, 20 x 25, (500 m²) á 50 metros itfpr, bom p/ comércio, no começo loteamento. r$ 250.000,00 (45) 9 9935.1397 creci f. 23.846 CI-179896.

ÁREA 14 DE NOVEMBRO

4.633m², Rua Souza Naves Sul, após o viaduto Petrocon, ao lado da Met. Turmina, R$ 970.000, aceito carro e parcelamento F: (45)9966-6699 CRECI 3999. CI-179397.

ESQUINA NA FAG

612,50m², (17.5x35m), R. Anibal Curi c/ R. João Maria Correa. R$ 450.000. Aceito sobrado F: (45) 3225-2540/ 9972-3834. CRECI 7297. www.gersonparanhos.com.br CI-179714.

EXCELENTE TERRENO

1.400m², próximo a AABB e condominio Vinicius de Moraes, Bairro Country. Tratar F:(45) 99109-7935. CI-179736.

FAZENDA 122 ALQS

Toda de pasto, 40 divisorias montada, 2 KM do asfalto em Guaraniaçu F:(45) 99946-1670/ 999728501. CI-179812.

FAZENDA 140 ALQS

Comarca de Toledo. 70 de lavoura/ resto de pasto e reserva, 4Km do asfalto, Fazenda montada. R$15.000.000. F: (45) 99946-1670/ 99972-8501. CI-179813.

FAZENDA AMAMBAÍ-MS

Com 272 alq, trabalha com plantio e pecuária, toda cercada, estrutura completa, com geo, R$ 50.000,00 o alq.Whats F:(45)9935-1397 creci f 23.846 CI-179892.

LOTE MIRANTE

Região do Canadá, 200m², Rua Herval, R$ 160.000. F: (45) 99972-3834. Creci 7297. www.gersonparanhos.com.br CI-179713.

PRÉDIO INTEIRO

Esquina, no consolata, rua comercial, c/ 2 salas térreas mais 4 aptos, 550 m², terreno 15 x 30, aceita veículos e imóveis como parte pagamento, direto com proprietário. R$ 1.200.000 ac propostas, whats F:(45) 9 9935-1397 CI-179899.

REGIÃO CENTRAL

Terreno c/ 1050m² (25x42) Rua Vitória, 770 R$ 1.420.000 F:(45) 99966-6699 Creci 3999. CI-179398.

SERAFIM VENDE

Area de 4.500m², próx a BR 277, com aprox. 50m de frente por apenas R$ 990.000 F: (45) 3035-2714/ 9922-7904 Creci 19806f. www.willianserafim.com.br CI-179381.

SERAFIM VENDE

Apartamento na regiao do Cidade Verde, otima localizacao, com 2 quartos mais dependências por apenas R$ 115.000 F: (45) 3035-2714/ 99922-7904 Creci 19806f. www.willianserafim.com.br CI-179366.

SERAFIM VENDE

Meio lote no Coqueiral, 6x35, 3 quadras da Av Brasil. Por apenas R$ 135.000. F: (45) 3035-2714/ 99922-7904/ 99936-4099 Creci 19806f. www.willianserafim.com.br CI-179373.

SERAFIM VENDE

Terreno na região do Alto Alegre14x40 ótima localização, sol de manhã de frente por apenas R$ 250.000 (a vista), troca e prazo outro valor. F: (45)3035-2714 ou 99922-7904 Creci 19806f. www.willianserafim.com.br CI-179368.

SERAFIM VENDE

No Florença, 79m²,01 suíte,01 quarto, ótima localização, acima do nível da rua, 02 vagas de garagem. Por apenas R$ 185.000. F: (45) 3035-2714/ 99922-7904. Creci 19806f www.willianserafim.com.br CI-179371.

SERAFIM VENDE 10 ALQ

São Salvador, 8 alqueires mec., c/ benfeitoras, boa de água, 4km do asfalto. R$ 1.200.000. F: (45) 3035-2714/ 99922-7904/ 99936-4099 Creci 19806f. www.willianserafim.com.br CI-179391.

SERAFIM VENDE CASA

Região do Alto Alegre, com aprox. 80m², 01 suíte, 02 qtos e grande sobra de terreno. R$ 260.000. F: (45) 99922-7904 Creci 19806f www.willianserafim.com.br CI-179388.

SERAFIM VENDE CHÁCARA

São Salvador, 2,1 alq., 700m do asfalto. Apenas R$ 270.000. F: (45) 3035-2714/ 99936-4099 Creci 19806f www.willianserafim.com.br CI-179375.

SERAFIM VENDE CHÁCARA

5.000m², 3 km do asfalto, ótima localização, sem benfeitorias. Por apenas R$ 150.000. F: (45) 3035-2714/ 99922-7904/ 99936-4099 Creci 19806f www.willianserafim.com.br CI-179382.

SERAFIM VENDE CHÁCARA

6.1 alq. sendo que aprox. 2.5 alq de plantio, nao sendo em um quadro só, restante pasto e reserva, rio passa no fundo com uma casa de madeira, barracão, chiqueiro, casa de material de aprox. 55m² a 3,5 km do asfalto, por apenas R$ 450.000 F: (45) 99922-7904 Creci 19806f.www.willianserafim.com.br CI-179372.

SERAFIM VENDE TERRENO

Santa Cruz, 14 x24, acima do nível da rua. Apenas R$ 185.000. F:(45)3035-2714/ 99936-4099 Creci 19806f www.willianserafim.com.br CI-179376.

SERAFIM VENDE TERRENO

No Alto Alegre,por apenas R$ 460.000, área de 650m² com 26m de frente, acima do nível da rua T.O. 60%. F: (45) 3035-2714/ 99922-7904 Creci 19806f. www.willianserafim.com.br CI-179377.

SERAFIM VENDE TERRENO

02 terrenos juntos, no Siena, sendo esquina e sob esquina por apenas R$ 110.000 a parte paga e mais parcelas com a loteadora. F: (45) 3035-2714/ 99936-4099 Creci19806f www.willianserafim.com.br CI-179387.

TERRENO CANCELLI

(13x35), 455m2, Rua Alcir da Motta c/ Mal Floriano (preservação permanente) R$150.000,00 aceito carros e parcelamento, tratar 99966-6699, crfeci 3999. CI-179401.

TERRENO JD PALMEIRAS

Rua Tarcílio Wagner, 59, c/ Hercílio Luz 550m², c/ casa de madeira, R$330.000,00, vendo 50% do terreno,275m2 por R$180.000,00, aceito carros e parcelamento, 99966-6699 Creci 3999. CI-179399.

TERRENO NO CENTRO

C/ 1500 m², (30 x 50), próx. hosp. de olhos, coef 3, máx 5, tx ocupação 60 %, aceita imóveis e carros c/ parte de pagamento R$ 1800.000 (a/c prop) (45)99935-1397 creci f. 23.846 CI-179894.

TERRENO NO COUNTRY

c/ 962m (17,50x55) Rua Rio Grande do Norte, entre as ruas 13 de Maio e Tiradentes, R$ 820.000,00, aceita carros e parcelamento, 99966-6699 Creci 3999. CI-179400.

TERRENO PERIOLLO

De esquina, 150m2, (10x15), Rua Horácio dos Reis c/ Toledo, R$90.000,00, aceito carro e parcelamento, tratar 99966-6699 creci 3999. CI-179403.

TERRENO R: SÃO PAULO

Esquina, com 1.120 m² (43 x 35), coef. 5, max 7, tx ocupação 70%, ótima localização R$ 1.700,000 ac imóveis e veículos c/ pagamento. whats F:(45)99935-1397, c. f. 23.846 CI-179895.

TERRENO SANTO ONOFRE

Rua Tupinanbás, divisa com o Santa Cruz, 270 m2, (10x27), (preservação permanente),R$ 90.000,00 tratar 99966-6699, creci 3999. CI-179402.

VENDO FAZENDA

60 alqueires a 80 km de Cascavel 10 km da br 277 F:(45) 9946-1670/9972-8501 CI-179814.

VENDO TERRENO

Lot.Rio Branco(Braz Madeira),com 360m², Rua Rio Bonito R$ 88.000, ou meio lote por R$ 45.000, F:(45) 99966-6699 CRECI 3999. CI-179393.

VENDO TERRENO COUTRY

20X60 1.200m² valor R$ 1.200.000 Obs: Aceita proposta. F: (45) 99935-8444. CI-179886.

Empregos

CONTRATA-SE

Funcionário com experiência em madeira plainas, para a função de Serviços Gerais. F: (45)3225-1168 CI-179662.

Diversos

FIM DOS MOSQUITOS

Estão levando o seu sono? Sua cozinha parece um zoológico? Paredes e móveis estão esfarelando? Seus problemas acabaram, eu resolvo. Orçamento sem compromisso. F. 3222-9319 Whatsapp 45 99929-2068 c/ Nelson CI-176521.

MASSAGEM

Estimulante, terapêutica e relaxante (manual) sala central F:(45)99833-9707 CI-179868.

MASSAGEM RELAXANTE

Relaxante, dores musculares e algo mais, ambiente climatizado. F: (45) 99802-3076 CI-179593.

MASSAGEM RELAXANTE

Para stress, cansaço, dores musculares, atendimento em ambiente climatizado, com horário marcado. F: (45) 99954-1505 CI-179718.

MOTO TAXI

Ta perdido em Cascavel - Ligue Moto Taxi Garra na Rodoviária Velha F: (45) 3038-8867/99804-1066 CI-178998.

TERAPIA ESPIRITUAL

Resolva problemas, amarração, amor, união de casais, afastamento de rivais, brigas, separação, vícios, depressão, inveja, frigidez sexual, pare de sofrer. F: (43) 3344- 4566/ (43) 98456-3291(whatsApp) / (45) 99909-3154. CI-179424.

ÚNICO NO BRASIL

Trago quem você ama, gamado e amarrado em você pra sempre! Sigilo absoluto. F: (43) 3322-6735/ 3322-8065/ 98456-3291(watsapp)/ 99911-5862/ (45) 99909-3154. CI-179425.

Utilidade Pública

SÚMULA DE REQUERIMENTO DE LICENÇA AMBIENTAL SIMPLIFICADA

ADDITI COSMÉTICOS LTDA, CNPJ 04.178.985 /0001-09, torna público que irá requerer à Secretaria Municipal do Meio Ambiente de Cascavel /PR, a Licença Simplificada para Indústria de Cosméticos, Produtos de Higiene e Perfumes, a ser implantada na Rua Manaus, 2105, Cancelli, Cascavel - PR.

SUMULA DE REQUERIMENTO DE LICENÇA SIMPLIFICADA

ODONTO EXCELLENCE DE CASCAVEL,CNPJ: 19.366.714/0001-46, torna público que irá requerer á Licença Ambiental Simplificada para a Secretária Municipal do Meio Ambiente de Cascavel para Atividade Odontológica, a ser implantada na Rua Vicente Machado 1434, Bairro Centro na cidade de Cascavel-PR.

SÚMULA

Josué Soares Coelho torna público que irá requerer ao IAP, a Licença Prévia para avicultura de postura a ser implantada na linha São Francisco, zona rural do município de Céu Azul – PR.

SÚMULA DE REQUERIMENTO DE LICENÇA PRÉVIA

BRASCHICKEN EMPREENDIMENTOS LTDA CNPJ Nº. 05.653.690/0001-00 torna público que irá requerer ao IAP – Instituto Ambiental do Paraná, Licença prévia para Loteamento urbano a ser implantada na chácara 198, com 20.208m², matrícula 21.094 do Cartório de Registro de Imóveis de Medianeira – Paraná.

SÚMULA DE REQUERIMENTO DE LICENÇA AMBIENTAL SIMPLIFICADA MUNICIPAL

ROCHA ORGANIZAÇÃO DE EVENTOS, CNPJ: 05.900.307/0001-62, torna público que irá requerer à Secretaria Municipal do Meio Ambiente de Cascavel-PR, a licença simplificada para Discotecas, danceterias, salões de danças e similares; a ser implantada na Rodovia BR 467, Esq. com Domiciliano Teobaldo Bresolin, Cascavel- Paraná.

AVISO DE LICITAÇÃO
MODALIDADE DE LEILÃO N.º 01/2017.

MAIOR LANCE

A Prefeitura Municipal de Santa Tereza do Oeste torna público para conhecimento de interessados, que fará realizar leilão de veículo, às **09:30 horas**, do **dia 24 DE NOVEMBRO DE 2017, às 09:30 horas** na sede da Prefeitura Municipal, sito a Av. Paraná, 61, na Sala de Reuniões da Prefeitura Municipal, Licitação na modalidade **LEILÃO**, do **tipo maior Lance**, de acordo com o que determina a Lei Federal nº. 8.666/93, de 21 de junho de 1993, e suas alterações posteriores, a ser regida pelas cláusulas e condições que seguem:

1 - DO OBJETO - ALIENAÇÃO DE VEÍCULOS

LOTE 01

Marca/ Modelo:	FIAT/Doblo Cargo
Espécie/Tipo	CAR/Camionete/Furgão
Chassi:	9BD22315852007121
Ano de Fabricação/Modelo:	2005/2005
Placas:	AMN - 5679
Cor:	Branca
Combustível:	Gasolina.
CONSERVAÇÃO:	No estado em que se mostra.

Valor da Avaliação para lance inicial: R$ 2.000,00 (dois mil reais) + Imposto (licenciamento/Seguro obrigatório/multas), R$ 342,00 (trezentos e quarenta e dois reais) + correção.
Valor mínimo por lance R$ 100,00 (cem reais)
Tempo máximo de lance: 10 minutos.

LOTE 02

Marca/ Modelo:	RENAULT/MASTER FUR L3H2
Espécie/Tipo:	CAR/CAMIONETE/FURGÃO
Chassi:	93YMAF4MEFJ429893
Ano de Fabricação/Modelo:	2014/2015
Placas:	AYT-9686
Cor:	Branca
Combustível:	Diesel
CONSERVAÇÃO:	No estado em que se mostra.

Valor da Avaliação para lance inicial: R$ 10.300,00 (dez mil e trezentos reais) + Imposto (licenciamento/Seguro obrigatório/multas), R$ 4.258,35 (quatro mil, duzentos e cinquenta e oito reais e trinta e cinco centavos) + correção.
Valor mínimo por lance R$ 100,00 (cem reais)
Tempo máximo de lance: 10 minutos.

LOTE 03

Marca/ Modelo:	FIAT/Ducato Combinato.
Espécie/Tipo	PAS/Microonibus
Chassi:	93W244K2372008837
Ano de Fabricação/Modelo:	2006/2007
Placas:	AOA - 9768
Cor:	Branca
Combustível:	Diesel
CONSERVAÇÃO:	No estado em que se mostra.

Valor da Avaliação para lance inicial: R$ 9.000,00 (nove mil reais) + Imposto (licenciamento/Seguro obrigatório/multas), R$ 1.552,50 (hum mil, quinhentos e cinquenta e dois reais e cinquenta e dois centavos) + correção.
Valor mínimo por lance R$ 100,00 (cem reais)
Tempo máximo de lance: 10 minutos.

LOTE 04

Marca/ Modelo:	FORD 14000
Espécie/Tipo:	CAR/Caminhão/Basculante
Chassi:	9BFXXXLM5LDB26765
Ano de Fabricação/Modelo:	1990/1990
Placas:	AAG-2095
Cor:	Vermelha
Combustível:	Diesel
CONSERVAÇÃO:	No estado em que se mostra.

Valor da Avaliação para lance inicial: R$ 3.000,00 (três mil reais) + Imposto (licenciamento/Seguro obrigatório/multas), R$ 423,38 (quatrocentos e vinte e três reais e trinta e oito centavos) + correção.
Valor mínimo por lance R$ 100,00 (cem reais)
Tempo máximo de lance: 10 minutos.

LOTE 05

Marca/ Modelo:	FIAT/PALIO FIRE
Espécie/Tipo:	PAS/Automóvel
Chassi:	9BD17164G85166205
Ano de Fabricação/Modelo:	2008/2008
Placas:	APS - 1895
Cor:	Branca
Combustível:	Flex.
CONSERVAÇÃO:	No estado em que se mostra

Valor da Avaliação para lance inicial: R$ 1.500,00 (hum mil e quinhentos reais), + Imposto (licenciamento/Seguro obrigatório/multas), R$ 1.790,48 (hum mil setecentos e noventa reais e quarenta e oito centavos) + correção.
Valor mínimo por lance R$ 100,00 (cem reais)
Tempo máximo de lance: 10 minutos.

LOTE 06

Espécie /Tipo:	CAR/CAMINHÃO/C.FECHADA
Marca/ Modelo:	Volvo
Chassi:	9BVB58MCOCE301187
Ano de Fabricação/Modelo:	1982/1982
Placas:	AFI-9544
Cor:	Branca
Combustível:	Diesel
CONSERVAÇÃO:	No estado em que se mostra

Valor da Avaliação para lance inicial: R$ 5.000,00 (cinco mil reais) + Imposto (licenciamento/Seguro obrigatório/multas), R$ 151,68 (cento e cinquenta e um reais e sessenta e oito centavos) + correção.
Valor mínimo por lance R$ 100,00 (cem reais)
Tempo máximo de lance: 10 minutos.

Demais informações no Edital de Licitação, que estará disposição dos interessados, na Secretaria de Administração da Prefeitura.

A vistoria será realizada com o acompanhamento de um servidor Municipal,

A vistoria será realizada com o acompanhamento de um servidor Municipal, mediante prévio agendamento pelo telefone (45) 3231-1122, falar com Elvio ou Jandir.

Gabinete do Prefeito Municipal de Santa Tereza do Oeste
Em, 07 de novembro de 2017.

Elio Marciniak
Prefeito Municipal

CI1180801-E17

DEPARTAMENTO MUNICIPAL DE EDUCAÇÃO DE ANAHY

PREFEITURA MUNICIPAL DE ANAHY – PARANÁ
CNPJ: 95594.800/0001-94

Resolução nº 001/2017 – Departamento Municipal de Educação

Regulamenta o Processo de consulta à Comunidade Escolar para designação de Diretores dos Estabelecimentos de Ensino da Rede Municipal de educação do Município de Anahy – Pr.

A Diretora Municipal de Educação, no uso de suas atribuições que lhe são conferidas pelo artigo 16 da Lei Municipal nº 451/2008, vem por meio desta baixar a presente.

RESOLUÇÃO:

Art. 1º - Estabelecer normas complementares para o Processo de consulta à comunidade escolar para designação de Diretores das unidades de Ensino da rede Municipal do Município de Anahy, Estado do Paraná, tendo em vista as disposições contidas nas Leis nº 451/2008 e nº 533/2011.

I - DA CONSULTA

Art. 2º - O processo de consulta (escolha dos diretores escolares) realizar-se-á no dia 08 de dezembro de 2017, das 08h às 17h30min, tendo como locais de votação a Escola Municipal Vinicius de Moraes, o Centro Municipal de Educação Infantil Menino Jesus e o Centro Municipal de Educação Infantil Anna Limpo Felisberto.

Art. 3º - O processo de consulta (escolha dos diretores escolares) será realizado sob a responsabilidade do DME (Departamento Municipal de Educação), acompanhada pela Assessoria Jurídica da Prefeitura Municipal e coordenada pela comissão de eleição especialmente nomeada pela diretora do DME de Anahy, divulgada através de edital conforme disposto no art. 10 da Lei municipal nº. 451/2008.

II – DA COMISSÃO ELEITORAL

Art. 4° - A Comissão Eleitoral será responsável pela condução dos trabalhos, sendo designado um presidente para representar referida comissão.

§ A comissão de escolha dos Diretores Escolares será composta por representantes de Pais de Alunos, representantes dos Servidores Gerais lotados na unidade escolar e representantes dos Professores da Unidade Escolar.
§ Para a apuração dos votos, a Comissão Eleitoral, contará com o auxílio de um fiscal de cada candidato.

Art. 5º- É vedado qualquer tipo de manifestação de apreço ou desapreço aos candidatos pelos membros das Comissões Eleitorais e/ou seus Auxiliares.

Art. 6°- Não poderão compor a Comissão Eleitoral, a mesa Receptora e a Mesa Apuradora: o Candidato, seu Cônjuge, Parente até 2º grau e nem os Servidores que estejam em exercício das funções de Diretor.

Art. 7º- Não será permitido o voto por procuração.

Art. 8º - A apuração dos votos obedecerá à fórmula disposta no art. 8º da Lei Municipal nº 451/2008.

Art. 9º- A Diretora do DME nomeará através de Edital 03 (três) Profissionais representantes dos Servidores Municipais para auxiliar a Comissão Eleitoral na execução da fórmula utilizada na apuração dos votos.

Parágrafo Único: Não comparecendo alguns dos integrantes da Comissão Eleitoral e/ou Auxiliares, a Diretora do DME designará para a mesa, cidadãos de ilibada conduta que aceitem o encargo.

Art. 10 - Os membros da Comissão Eleitoral serão dispensados de suas atividades normais nas 24 (vinte quatro) horas anteriores ao pleito e, antes deste prazo, o Diretor (a) deverá dispensá-los sempre que necessário para atividades relativas ao Processo de Consulta.

Art. 11- Compete à Comissão Eleitoral, além de outras, as seguintes atribuições específicas:

I. divulgar amplamente, à Comunidade Escolar as normas e critérios relativos ao Processo de consultas;
II. planejar, organizar e executar o Processo de consulta no Estabelecimento de Ensino;
III. reunir os candidatos para efetuar o sorteio do número da(s) chapa(s);
IV. divulgar a(s) chapa(s) regularmente registrada(s), indicando o número de cada chapa, em diversos locais do Estabelecimento de Ensino convocar; assembleia geral com a Comunidade Escolar para a apresentação das propostas de trabalho das chapas concorrentes;
V. convocar a Comunidade Escolar para a votação, mediante Edital, a ser afixado em locais públicos;
VI. fazer o levantamento junto à secretaria da unidade escolar dos pais de alunos não votantes e votantes que estão devidamente matriculados com base nos dados do Sistema Estadual de Registro Escolar – SERE;
VII. solicitar junto à secretaria da escola, a relação de votantes, em ordem alfabética, (que não deverá ultrapassar 300 votantes) distribuída em listagem diferenciada (lista dos pais e lista dos professores e funcionários);
VIII. providenciar as urnas para as mesas receptoras;
IX. carimbar as cédulas com o nome do Estabelecimento de Ensino bem como rubricá-las;
X. credenciar os fiscais das chapas;
XI. afixar junto à cabine de votação a relação das chapas concorrentes, constando: nome, apelido dos candidatos e o número;
XII. registrar ata de qualquer situação que venha ocorrer durante o processo consultivo;
XIII. registrar ata após a apuração dos votos;
XIV. encaminhar ao Departamento Municipal de Educação, devidamente lacrados, as atas de votação, de apuração e o mapa de apuração com o resultado final; após o encerramento do processo de votação e apuração;
XV. divulgar o resultado final do processo, por seu Presidente;

III – DAS INCRIÇÕES

Art. 12- Poderão candidatar-se para o cargo de Diretor (a) da Escola Municipal e dos Centros de Educação Infantil os profissionais enumerados conforme art. 2º, itens de I à VII §1º e §2º da Lei Municipal nº 451/2008;

Art. 13- No ato da inscrição, os (as) candidatos (as) deverão apresentar um Plano de Ação para os 02(dois) anos de mandato (2018-2019);

Art. 14- No ato da inscrição os (as) candidatos (as) deverão preencher a ficha para fins de validação de registro de candidatura;

Art. 15- A inscrição da candidatura deve ser requerida no Departamento Municipal de Educação, dentro do prazo determinado divulgado através de Edital pela Diretora do Departamento Municipal de Educação.

Art. 16- Cada candidato (a) concorrente terá direito até 02 (dois) fiscais, dentre os votantes do estabelecimento de Ensino, antecipadamente credenciados pelo presidente da Comissão Eleitoral.

Parágrafo Único: Os fiscais solicitarão aos Presidentes das respectivas mesas o registro em ata de irregularidades ocorridas na votação ou na escrutinação.

Art. 17- Havendo algum tipo de impedimento, o (a) candidato (a) inscrito(a) poderá ser substituído(a) em até 72(setenta e duas) horas antes do pleito.

IV – DAS IMPUGNAÇÕES

Art. 18- O Presidente da Comissão Eleitoral deverá anotar em ata todas as ocorrências detalhadamente, durante o processo de consulta.

Art. 19- Os pedidos de impugnações no processo de consulta, não terão efeito suspensivo.

Art. 20- As ocorrências que não estiverem amparadas por esta resolução e pela Lei nº 451/2008, deverão ser emitidas pela comissão eleitoral para a Diretora do DME e esta terá prazo de 48 (quarenta e oito) horas para apresentar parecer jurídico elaborado pela Assessoria Jurídica da Prefeitura favorável ou não à impugnação do processo consultivo.

Art. 21- O (a) candidato (a) o(a) diretor(a) que se sentir prejudicado com o resultado da consulta poderá interpor recurso, no prazo de 48 (quarenta e oito) horas contadas a partir da divulgação do resultado, perante a comissão eleitoral, que encaminhará a Direção do Departamento de Educação e esta à Assessoria Jurídica da administração municipal para parecer conclusivo.

V – DA VOTAÇÃO

Art. 22 – Compete à mesa receptora composta pela Comissão Eleitoral:

I. rubricar as cédulas oficiais;
II. verificar, antes da efetivação do voto, a coincidência da assinatura do (a) votante, através da apresentação do RG ou qualquer outro documento com foto que o (a) identifique;
III. solucionar imediatamente as dificuldades ou dúvidas que ocorrerem;
IV. decidir de imediato os pedidos de impugnação contra a votação;
V. lavrar ata de votação anotando todas as ocorrências;
VI. remeter a documentação à mesa apuradora, concluída a votação.

Art. 23 - Não poderão ausentar-se da mesa, simultaneamente, o Presidente e/ou representante da Comissão Eleitoral.

Art. 24- O processo eleitoral ocorrerá sem interrupção das 08 horas às 17h30min.

Art. 25 - A mesa receptora será instalada em local adequado, de forma a assegurar a privacidade e o voto secreto ao votante.

Art. 26- Somente poderão permanecer no recinto destinado à mesa receptora os seus membros, os fiscais e durante o tempo necessário à votação, o(a) votante e eventualmente o candidato.

Parágrafo Único: É proibida a intervenção de qualquer pessoa estranha à mesa receptora, sob pretexto algum, salvo o Presidente da comissão consultiva, ouvidos os seus membros, quando solicitado.

Art. 27 - Caberá ao Presidente da mesa assegurar a ordem e o direito à liberdade de escolha do (da) votante e, aos demais representantes da Comissão Eleitoral e fiscais assegurarem a ordem em todo o Estabelecimento de Ensino.

VI – DOS VOTANTES

Art. 28 - Estão aptos a votar neste processo de consulta para escolha de diretores (as) escolares, as pessoas que estiverem enquadradas nos critérios estabelecidos na Lei Municipal nº 451/2008, art. 5º, alíneas I a IV.

Art. 29 - Cada pessoa apta a votar terá direito a um voto, mesmo que represente mais de um segmento da comunidade escolar ou mais de um aluno não votante, conforme disposto na lei Municipal nº 451/2008/2011, art. 6º.

Art. 30 - O quórum mínimo de comparecimento para homologar o processo de consulta (escolha de diretores das unidades escolares) segue o que esta disposto na Lei Municipal nº 451/2008, art. 7º.

§ 1º - Será considerado (a) vencedor(a) a chapa ou candidato que obtiver o maior resultado apurado com a fórmula descrita no art. 8º desta resolução.

§2º - Serão considerados inválidos os votos brancos e nulos, exceto no caso de candidatura única, quando serão computados como válidos os votos em branco, exclusivamente para efeitos de quórum.

Art. 31 – Após fazer a declaração do voto branco ou nulo, será imediatamente escrito na cédula, com caneta de tinta vermelha, a expressão "branco" ou "nulo" respectivamente.

Art. 32 – Serão nulos os votos:

I. registrados em cédulas que não correspondam ao modelo oficial;
II. em cédulas oficiais que não estejam devidamente carimbadas e rubricadas;
III. em cédulas preenchidas de forma que torne duvidosa a manifestação da vontade do votante;
IV. que contenham expressões, frases ou palavras que possam identificar o votante.

Art. 33 – Em caso de candidatura única em que não for atingida a votação contida na art. 8º da lei nº 451/2008, será realizada uma nova eleição.

Art. 34– Não havendo pedido de registro de candidatura nos prazos previstos, a designação para o cumprimento do mandato de Diretor (a) dar-se-á por ato do Poder Executivo conforme Lei Municipal nº 451/2008, Art. 11.

Art. 35 – Ocorrendo empate entre os (as) candidatos(as), os critérios de desempate para se considerar eleito, obedecerá sucessivamente os especificados no art. 12, alíneas I a IV, da Lei Municipal nº 451/2008.

Art. 36 – Não poderão votar neste processo de consulta para escolha de diretores das unidades escolares, as pessoas que se enquadrarem no que específica o art. 9º, alíneas I a V da Lei Municipal nº 451/2008.

VII– DA PROPAGANDA

Art. 37– Só será permitida a propaganda dos (as) candidatos (as) após a divulgação das chapas registradas, com início em 08/11/2017 e término em 13/11/2017.

Art. 38 - Poderão ser realizadas até 02 (duas) assembleias para apresentação das propostas de trabalho dos (as) candidatos(as), não podendo ultrapassar o tempo de 30min (trinta) de fala de cada candidato.

Art. 39 - Os candidatos (as) poderão visitar as salas de aula, para expor sua candidatura, porém não podendo ultrapassar o limite de 15min (quinze) em cada sala de aula.

Art. 40- Não será permitido no recinto do Estabelecimento, Compreendido nele o pátio, qualquer tipo de propaganda eleitoral, aliciamento ou convencimento dos eleitores nas 24 (vinte e quatro) horas que antecedem o dia do Pleito, bem como no dia do mesmo.

DAS DISPOSIÇÕES FINAIS

Art. 41- O candidato deverá afastar-se de suas atividades no estabelecimento onde concorrer nas 48 (quarenta e oito) horas que antecedem ao dia da consulta e também no dia do Pleito.

Art. 42 - O mandato da Direção escolar será de 02 (dois) anos, iniciando-se no primeiro dia útil do mês de janeiro subseqüente do ano em que se verificou a eleição, permitida uma única recondução ficando vedada a reeleição após o segundo mandato consecutivo conforme disposto no artigo 4º da Lei Municipal nº 451/2008, alterado pela Lei Municipal nº 533/2011.

Art. 43 - O mandato será considerado extinto antes do prazo estabelecido conforme o que está disposto no art. 13, alíneas I e II da Lei Municipal nº. 451/ 2008.

Art. 44 – O servidor envolvido no Processo de consulta como candidato, mesário, escrutinador ou Membro de Comissão responderá administrativamente, por atos praticados em desacordo com a legislação a que estiver subordinado.

Art. 45 – O (a) candidato (a) ao Pleito poderá registrar sua candidatura, no Departamento Municipal de Educação ou junto a Comissão de Eleição, até às 17h30min do dia 13 de novembro de 2017.

Art. 46 - O Departamento Municipal de Educação, até dez dias após a publicação da presente resolução, tornará pública a comissão de eleição composta dos representantes conforme disposto nesta resolução.

Art.47 - Os trabalhos da mesa Receptora poderão ser encerrados antes do horário estabelecido nesta resolução, desde que tenham comparecido todos os votantes.

Departamento Municipal de Educação, em 07 de novembro de 2017.

CI1180806-E17

Maria de Loudes Alves
Diretora do Departamento Municipal de Educação

MUNICÍPIO DE MARIPÁ

ESTADO DO PARANÁ
Rua Luiz de Camões, 437 - CEP 85.955-000 - Fone/Fax: (44) 3687-1262
e-mail: governo@maripa.pr.gov.br / site: www.maripa.pr.gov.br
CNPJ 95.583.571/0001-02

Maripá - Cidade das Orquídeas

EXTRATO DE PUBLICAÇÕES

PORTARIA Nº 338/2017
NOMEAR, em Estágio Probatório, FABLO PATRIK LINS, portador do CPF nº 003.496.209-38, aprovado em Concurso Público Municipal normatizado pelo Edital nº 01/2014 de 19 de fevereiro de 2014, para exercer o cargo efetivo de Motorista, com carga horária de 40h semanais, a partir de 08 de novembro de 2017, lotado na Secretaria de Saúde. PALÁCIO DAS ORQUIDEAS EM, 07 de novembro de 2017. ANDERSON BENTO MARIA, Prefeito Municipal.

PORTARIA Nº 339/2017
Nomear os cidadãos abaixo relacionados para comporem o "COMITÊ LOCAL DO PROGRAMA FAMÍLIA PARANAENSE", integrado por representantes do poder público, da iniciativa privada e sociedade civil organizada. PALÁCIO DAS ORQUIDEAS EM, 07 de novembro de 2017. ANDERSON BENTO MARIA, Prefeito.

DECRETO Nº 169, DE 07 DE NOVEMBRO DE 2017.
Nomear os cidadãos abaixo relacionados para comporem o "COMITÊ MUNICIPAL DO PROGRAMA FAMÍLIA PARANAENSE", conforme segue. PALÁCIO DAS ORQUIDEAS EM, 07 de novembro de 2017. ANDERSON BENTO MARIA, Prefeito Municipal.

DECRETO Nº 170, DE 07 DE NOVEMBRO DE 2017.
Dispõe sobre a abertura de Crédito Adicional Suplementar no Orçamento do Exercício de 2017, na importância de R$ 112.620,00 (Cento e doze mil, seiscentos e vinte reais) e dá outras providências. PALÁCIO DAS ORQUIDEAS EM, 07 de novembro de 2017. ANDERSON BENTO MARIA, Prefeito Municipal.

DECRETO Nº 171, DE 07 DE NOVEMBRO DE 2017.
Homologa Laudo de Avaliação emitido pela Comissão Especial de Avaliação nomeada pela Portaria nº 333/2017 de 30 de outubro de 2017 e publicada em 31 de outubro de 2017. PALÁCIO DAS ORQUIDEAS EM, 07 de novembro de 2017. ANDERSON BENTO MARIA, Prefeito Municipal.

EDITAL DE CLASSIFICAÇÃO - PREGÃO PRESENCIAL Nº 092/2017
O Município de Maripá, através da Pregoeira designado pela Portaria nº 008/2017, tendo em vista o que consta do processo licitatório na modalidade PREGÃO PRESENCIAL nº 092/2017, visando a "Aquisição de Etiquetas para Identificação Patrimonial do Município de Maripá/PR", leva ao conhecimento dos interessados, o licitante classificado e declarado VENCEDOR: SILVEIRA & DALMAS LTDA - ME - Valor Total R$ 4.500,00 (Quatro mil e quinhentos reais). Vistas do processo poderão ser obtidas perante a própria Pregoeira ou Equipe de Apoio, em dias de expediente normal, no horário compreendido das 08h00min às 11h30min e das 13h00min às 17h00min. Maripá PR, 07 de novembro de 2017. Anita R. Jordan, Pregoeira. Portaria 008/2017.

HOMOLOGAÇÃO E ADJUDICAÇÃO - TOMADA DE PREÇOS Nº 023/2017
PROCESSO LICITATÓRIO Nº 165/2017. OBJETO: Contratação de Empresa no ramo de construção civil, para execução de cisterna na Escola Municipal Professor Leopoldo Kuroli na Sede do Município de Maripá/PR,conforme Convênio nº 450000377871/TAIPU BINACIONAL. No uso das atribuições legais a mim conferidas, descartado o prazo recursal, torno público a homologação do objeto ao licitante vencedor abaixo e a adjudicação do procedimento licitatório em epígrafe, e de acordo com o resultado exarado pela Comissão de Licitação. VENCEDOR: LOWE CONSTRUÇÃO CIVIL EIRELI - EPP. Valor Global R$ 27.954,52 (Vinte e sete mil novecentos e cinquenta e quatro reais e cinquenta e dois centavos). DOTAÇÃO ORÇAMENTÁRIA: 02 – Executivo Municipal; 007 – Secretaria de Educação, Cultura e Desportos: 12.361.0003.1009 – Construir e Reformar Escolas de Ensino Fundamental; 4.4.90.51.01.05 – Escolas/Colégios; Fontes de Recursos: 000/000 - Recursos Ordinários Livres/Superávit. Intima-se a Empresa Vencedora a assinar o Contrato de Empreitada, dentro do prazo máximo de 5 (cinco) dias úteis, a partir deste, conforme item 17.3 do Edital. Maripá PR, 07 de novembro de 2017. Anderson Bento Maria, PREFEITO - MARIPÁ/PR.

Documentos na íntegra disponíveis no diário oficial eletrônico do Município de Maripá - Endereço: www.maripa.pr.gov.br. 1

CI1180803-E17

Município de Campo Bonito

LICITAÇÃO DESERTA
PREGÃO PRESENCIAL Nº 77/2017
PROCESSO Nº 143/2017

JOSÉ DA CUNHA, PRESIDENTE DA CPL E PREGOEIRO, NOMEADO PELA PORTARIA 05/2017, REFERENTE AO OBJETO: CONTRATAÇÃO DE EMPRESA DO RAMO PARA PRESTAÇÃO DE SERVIÇOS DE INSTALAÇÃO E MANUTENÇÃO DE APARELHOS DE AR CONDICIONADO; CONSERTO E REPAROS DE ELETROMÉSTICOS E OUTROS, EXCLUSIVO PARA MICRO EMPRESAS E EMPRESAS DE PEQUENO PORTE.

DECLARA: LICITAÇÃO DESERTA. NÃO HOUVE INTERESSADOS NO CERTAME.

CAMPO BONITO, 06 DE NOVEMBRO DE 2017.

CI1180811-E17

MUNICIPIO DE VERA CRUZ DO OESTE

CNPJ: 78.101.821/0001-01 Rua Rui Barbosa, 202- Centro– Fone/Fax (045)3267-8000 ESTADO DO PARANÁ.
CEP 85845-000

DIVISÃO DE COMPRAS E LICITAÇÕES

EXTRATO DO TERMO ADITIVO Nº 04 - CONTRATO Nº 050/14 – INEXIGIBILIDADE Nº 011/14

Contratante: Município de Vera Cruz do Oeste.
Contratada: Jaqueline Piati, CPF 063.874.279-08, RG 9.135.154-4 e CRN 5644
Objeto: Aditivo prazo
Nova data de Término: *09/05/2018*
Assinaturas: Ednei Sgobi e Jaqueline Piati
Em, 07 de novembro de 2017.

TERMO DE HOMOLOGAÇÃO PREGÃO PRESENCIAL Nº 086/17

Objeto: Contratação de empresa para prestação de assessoria técnica e extensão rural (ATER), através da disponibilização de um profissional de nível superior – Engenheiro Agrônomo para atender o município de Vera Cruz do Oeste.
Considerando a decisão da pregoeira que adjudicou objeto do certame em epígrafe, em favor da empresa conforme consta do edital de classificação datado de 20/10/17; considerando, que segundo o parecer da Assessoria Jurídica o processo tramitou e seguiu os ditames da legislação pertinente, **HOMOLOGO** o resultado da licitação na modalidade Pregão Presencial nº 086/17 para que produza seus efeitos legais.
Ciência aos interessados, observadas as prescrições legais pertinentes.
Vera Cruz do Oeste, 07 de novembro de 2017.

Ednei Sgobi
PREFEITO MUNICIPAL

AVISO DE LICITAÇÃO PREGÃO PRESENCIAL Nº 099/17

A PREFEITURA MUNICIPAL DE VERA CRUZ DO OESTE, Estado do Paraná, inscrita no CNPJ/MF sob o nº 78.101.821/0001-01, com sede à Rua Rui Barbosa, 202, CEP 85.845-000, nesta Cidade, Estado do Paraná, convoca os interessados a participarem da licitação a ser realizada no dia **23/11/2017 às 09:00 horas**, na Sala de licitações da Prefeitura Municipal de Vera Cruz do Oeste, no endereço acima indicado, na modalidade **PREGÃO PRESENCIAL**, na forma da Lei 10.520/02, Decretos 3.555/00 e 5.504/05 e Decreto Municipal 1689/06 e Lei nº 8.666/93 e respectivas alterações, objetivando **a aquisição de materiais para atender ao projeto técnico social referente ao empreendimento de 08 (oito) unidades habitacionais no município de Vera Cruz do Oeste,** nas condições fixadas no Edital de Pregão Presencial nº 099/17 e seus Anexos, sendo a presente licitação do tipo **MENOR PREÇO POR ITEM.**
O presente edital e demais informações encontram-se à disposição para verificação e/ou aquisição por parte dos interessados junto ao Departamento de licitações de segunda a sexta-feira, das 08:00 às 12:00 e das 13:30 às 17:30 horas, ou pelo Fone/Fax: **(45) 3267-8043** ou e-mail licitacaoveracruz@hotmail.com ou **www.veracruz.pr.gov.br**.
Vera Cruz do Oeste, 07 de novembro de 2017.

Inéia Aparecida Forgiarini Fantinel
Pregoeira

EDITAL DE CLASSIFICAÇÃO REF.: PREGÃO PRESENCIAL – SRP nº 092/17 (Menor Preço por item)

Objeto: registro de preços para eventual contratação de empresa para fornecimento de fogos de artifício nas festividades do município de Vera Cruz do Oeste.
- Mundial Fogos Ltda., ME, CNPJ 07.203.347/0001-80: primeira colocada nos itens: 01 – R$ 1.070,00; 02 – R$ 184,00; 03 – R$ 440,00; 04 – R$ 455,00; 05 – R$ 200,00; 06 – R$ 200,00; 07 – R$ 360,00; 08 – R$ 765,00; 09 – R$ 40,00; 10 – R$ 80,00; 11 – R$ 122,00; 12 – R$ 890,00; 13 – R$ 170,00; 14 – R$ 175,00; 15 – R$ 215,00 e 16 – R$ 960,00.
Vera Cruz do Oeste, 07 de novembro de 2017.

Sandra Regina Ramos da Silva
PREGOEIRA

PUBLICAÇÃO TRIMESTRAL PREGÃO PRESENCIAL – SRP Nº 026/17

OBJETO: registro de preços para eventual contratação de empresa prestadora de serviços de som fixo interno, externo, gravação e divulgação de anúncios para dar atendimento à todas as Secretarias do Município de Vera Cruz do Oeste.
Permanecem inalterados os preços constantes no Edital de Classificação de 02 de maio de 2017, publicado em 02 de maio de 2017 no Diário Eletrônico e em 03 de maio de 2017 no Jornal O Paraná, pertinente ao Pregão Presencial- SRP em epígrafe, cuja homologação data 04 de maio de 2017.
Vera Cruz do Oeste, 06 de novembro de 2017.

Inéia Apa. Forgiarini Fantinel
Pregoeira

PUBLICAÇÃO TRIMESTRAL PREGÃO PRESENCIAL – SRP Nº 027/17

OBJETO: registro de preços para eventual contratação de empresa para lavagem simples e especial de veículos da frota municipal de Vera Cruz do Oeste.
Permanecem inalterados os preços constantes no Edital de Classificação de 02 de maio de 2017, publicado em 02 de maio de 2017 no Diário Eletrônico e em 03 de maio de 2017 no Jornal O Paraná, pertinente ao Pregão Presencial- SRP em epígrafe, cuja homologação data 04 de maio de 2017.
Vera Cruz do Oeste, 06 de novembro de 2017.

Inéia Apa. Forgiarini Fantinel
Pregoeira

PUBLICAÇÃO TRIMESTRAL PREGÃO PRESENCIAL – SRP Nº 028/17

OBJETO: registro de preços para eventual aquisição de materiais de construção, elétricos e ferramentas para atender a todas as secretarias do município de Vera Cruz do Oeste.
Permanecem inalterados os preços constantes no Edital de Classificação de 03 de maio de 2017, publicado em 03 de maio de 2017 no Diário Eletrônico e em 04 de maio de 2017 no Jornal O Paraná, pertinente ao Pregão Presencial- SRP em epígrafe, cuja homologação data 04 de maio de 2017.
Vera Cruz do Oeste, 06 de novembro de 2017.

Inéia Apa. Forgiarini Fantinel
Pregoeira

PUBLICAÇÃO TRIMESTRAL PREGÃO PRESENCIAL – SRP Nº 058/17

OBJETO: registro de preços para eventual contratação de empresa de serviços de manutenção preventiva e corretiva com aplicação de peças em equipamentos odontológicos e hospitalares de diversas marcas e modelos instalados nas unidades básicas de Saúde do município de Vera Cruz do Oeste.
Permanecem inalterados os preços constantes no Edital de Classificação de 03 de agosto de 2017, publicado em 03 de agosto de 2017 no Diário Eletrônico e em 04 de agosto de 2017 no Jornal O Paraná, pertinente ao Pregão Presencial- SRP em epígrafe, cuja homologação data 07 de agosto de 2017.
Vera Cruz do Oeste, 07 de novembro de 2017.

Inéia Apa. Forgiarini Fantinel
Pregoeira

DOCUMENTOS NA INTEGRA, NO DIÁRIO OFICIAL.

CI1180795-E17 **SITE: http://www.veracruz.pr.gov.br**

MUNICIPIO DE VERA CRUZ DO OESTE

CNPJ: 78.101.821/0001-01 Rua Rui Barbosa, 202- Centro– Fone/Fax (045)3267-8000 ESTADO DO PARANÁ.
CEP 85845-000

DIVISÃO DE COMPRAS E LICITAÇÕES

CONSÓRCIO INTERMUNICIPAL PARA O DESENVOLVIMENTO ECONÔMICO, SOCIAL, EDUCACIONAL E CULTURAL SUSTENTÁVEL DO OESTE DO ESTADO DO PARANÁ, CIDERSOP.

EDITAL DE CLASSIFICAÇÃO REF.: PREGÃO PRESENCIAL nº 001/17 (Menor Preço por item)

Objeto: Aquisição de duas Motocicletas, modelo Crosser ouOn/Off Road 0km com potência entre 150CC e 160CC, motor flex monocilíndrico, quatro tempos, duas válvulas por cilindro, com refrigeração a ar, com potência mínima de 12CV e torque mínimo de 1,28 KGF, com câmbio de 54 marchas, transmissão por engrenagem e corrente sistema de partida elétrica, freio à disco ou tambor, embreagem multi-disco, tanque de combustível com reservatório mínimo de 12 litros, capacidade de carga de 150 kg no mínimo, pneu dianteiro com câmara 90/90 e roda 19, pneus traseiro com câmara 110-90 roda 17. Garantia de no mínimo 1 ano. A moto deverá vir acompanhada do seguinte acessório: baú em polipropileno na cor preta com capacidade mínima de 45 litros mais base para suporte com fechadura e chave, lente com refletor traseiro, dimensões mínimas de 59 cm de comprimento por 45 cm de largura e 29 cm de altura. Garantia de no mínimo 6 meses.
- Sodder Comércio de Motos e Náutica Ltda., CNPJ: 08.111.369/0001-83: primeira colocada no item: R$ 12.500,00 por item (motocicleta).O valor total para os dois itens (motocicletas) é de R$ 25.000,00 (vinte e cinco mil) reais.
Vera Cruz do Oeste, 06 de novembro de 2017.

Inéia Apa. Forgiarini Fantinel
PREGOEIRA

EDITAL DE CLASSIFICAÇÃO REF.: PREGÃO PRESENCIAL SRP Nº 002/17 (Menor Preço por item)

Objeto: registro de preços visando a aquisição de materiais de emulsão asfáltica, pedrisco e pó de pedra para execução de obras e recape em asfalto para os Municípios Consorciados.
- Casa do Asfalto Dist. Ind. e Com. De Asfalto Ltda., CNPJ 06.218.782/0002-05: primeira colocada no item: 01 – R$ 2.099,00.
- Itatiba Materiais de Construção Ltda - EPP, CNPJ 80.512.304.0001-77: primeira colocada no item: 02 – R$ 51,90.
Vera Cruz do Oeste, 06 de novembro de 2017.

Inéia Apa. Forgiarini Fantinel
PREGOEIRA

DOCUMENTOS NA INTEGRA, NO DIÁRIO OFICIAL.

CI1180797-E17 **SITE: http://www.veracruz.pr.gov.br**

Campo Bonito

AVISO DE LICITAÇÃO
PREGÃO PRESENCIAL Nº 78/ 2.017
PROCESSO Nº 145/2017

O **MUNICÍPIO DE CAMPO BONITO**, Estado do Paraná, comunica aos interessados que fará realizar licitação na modalidade acima, visando CONTRATAÇÃO DE EMPRESA DO RAMO PARA PRESTAÇÃO DE SERVIÇOS DE RETIFICA PARCIAL OU COMPLETA E INJEÇÃO ELETRÔNICA DE VEÍCULOS E MÁQUINAS, CONFORME DEMANDA DE CADA SECRETARIA MUNICIPAL, CONFORME ESPECIFICAÇÕES DESTE EDITAL.

- Data de abertura: 22/11/2017
- Horário: 09h00min
- Local: Departamento de Licitações – Paço Municipal.

A íntegra do instrumento acima, poderá ser obtida junto a Divisão de compras desta Prefeitura na Rua Prefeito Darcisio Roberto Grassi nº 252, no horário das 9:00 às 16:00 h, de segunda a sexta-feira, ou solicitada via e-mail: campobonitolicitacao@yahoo.com.br, informações pelo telefone (45) 3233-1282.

P U B L I Q U E - S E

Campo Bonito, 07 de novembro de 2017

JOSÉ DA CUNHANTONIO
Pregoeiro

CARLOS DOMINIAK
Prefeito

CI1180796-E17

MUNICÍPIO DE CAPITÃO LEÔNIDAS MARQUES - PR.

TERMO ADITIVO Nº. 001/2017.
CONTRATO DE PRESTAÇÃO DE SERVIÇOS N. º 233/2017.

REF: TERMO DE INEXIGIBILIDADE N. º 064/2017.
PROCEDIMENTO SUBSEQÜENTE AO EDITAL DE CREDENCIAMENTO N. º 009/2017.

Que entre si celebram. De um lado o ***MUNICÍPIO DE CAPITÃO LEÔNIDAS MARQUES,*** Estado do Paraná, pessoa jurídica de direito público interno, situada na Av. Tancredo Neves, 502. Estado do Paraná, inscrita no CNPJ sob n. º 76.208.834/0001-59, neste ato devidamente representado por seu Prefeito Municipal, Senhor *CLAUDIOMIRO QUADRI*, e de outro lado a empresa ***EXPRESSO PRINCESA DOS CAMPOS S.A.*** sita à Av. Anita Garibaldi, 861, Bairro Orfãs, CEP: 84.015-050, Município de Ponta Grossa, Estado do Paraná, inscrita no CNPJ sob n. º 80.227.796/0001-59, neste ato representado legalmente por seu Diretor Presidente, Sr. *FLORISVALDO APARECIDO HUDNIK*, portador do CPF sob n. º 049.129.278-30 e RG sob n. º 10.201.992-7 SSP-SP. Fundamentando-se no artigo 65, inciso II, alínea d e § 1º, da Lei 8.666/93 de 21.06.93, conforme previsão contratual (cláusula décima primeira), assim como pelas condições do edital em consideração, ajustando o seguinte:

CLÁUSULA PRIMEIRA – DO OBJETIVO:

Constitui objetivo deste Termo Aditivo, o acréscimo de até 25% (vinte e cinco por cento), na quantidade e valor contratado a favor da referida empresa, conforme Termo firmado em 09 de junho de 2017.

CLÁUSULA SEGUNDA - DO PREÇO:

Modifica-se somente o valor contratado, de acordo com a quantidade de de passagens rodoviárias intermunicipais e interestaduais no limite de até 800 km, para transporte de passageiros, em atendimento as Leis Municipais 989/03 de 20.11.03 e 1.460/09 de 07.04.09, no limite de até vinte e cinco por cento do total R$ 75.000,00 (setenta e cinco mil reais).

CLÁUSULA TERCEIRA – DAS DISPOSIÇÕES GERAIS:

Ratificam-se as demais disposições do Edital e Contrato originários não modificados por este instrumento.
E, por estarem de comum acordo, assinam o presente Aditivo Contratual em duas vias, de igual teor e forma, na presença de duas testemunhas.

Capitão Leônidas Marques, Estado do Paraná, em 07 de novembro de 2017.

Claudiomiro Quadri
Prefeito Municipal

Expresso Princesa dos Campos S. A.
Contratada

CI1180794-E17

REGISTRO DE IMÓVEIS
COMARCA DE MARECHAL CÂNDIDO RONDON – PARANÁ
EDITAL

BEATRIZ TALINI KINAS, Escrevente Juramentada do Registro de Imóveis da Comarca de Marechal Cândido Rondon, Paraná.....

F A Z S A B E R a todos quantos o presente Edital, virem ou conhecimento dele tiverem que nos termos do Artigo 18 e seus parágrafos da Lei nº 6766 de 19 de Dezembro de 1979, o proprietário: **LAJEADO BONITO EMPREENDIMENTOS IMOBILIÁRIOS LTDA**, sociedade empresária limitada, inscrita no CNPJ Nº 22.748.641/0001-61, com sede na Rua 7 de Setembro nº 1177, sala 02, centro, nesta Cidade, por seu sócio administrador: Sr. RUI SANTO BASSO, REQUEREU o Registro do Loteamento denominado de: **"LOTEAMENTO SOL NASCENTE"**, localizado no Perímetro Urbano desta Cidade e Comarca, conforme Mapa e Memorial Descritivo aprovado pela Prefeitura Municipal, conforme Decreto nº 261/2017 de 26 de outubro de 2017. O projeto compreende uma área de 154.576,25 m², oriundo da Matrícula nº 23.744, de Registro Geral, deste Ofício Imobiliário, conforme mapa apresentado:

LOTEAMENTO SOL NASCENTE

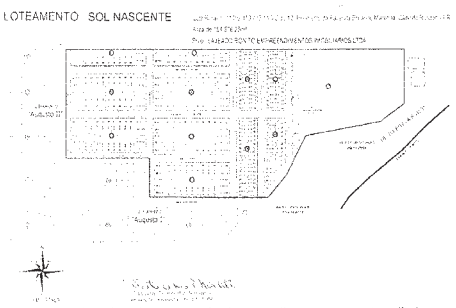

E, para que ninguém alegue ignorância, expediu-se o presente edital que será publicado por 03 (três) dias consecutivos no Jornal "O PARANÁ", com circulação nesta Cidade. Decorrido o prazo de 15 (quinze) dias contados da data da última publicação e não havendo impugnações por parte de terceiros, SERÁ EFETUADO O REGISTRO. Marechal Cândido Rondon, 06 de novembro de 2017. Beatriz Talini Kinas – Escrevente Juramentada, digitei, conferi e subscrevi.

BEATRIZ TALINI KINAS
ESCREVENTE JURAMENTADA

CI1180743-E17

Primeiro Serviço de Registro de Imóveis - Comarca de Cascavel-PR
Rua Carlos de Carvalho, 3613, Centro, Cascavel, Pr. (45) 3225-5005
email: cartorio@wypych.com.br

EDITAL DE INTIMAÇÃO EXTRAJUDICIAL PARA PURGAÇÃO DE MORA DOS DEVEDORE FIDUCIÁRIOS: J.M. NOGUEIRA TRANSPORTES ME e JOÃO MARCIANO NOGUEIRA.

Prezados (as) Senhores (as).

Mara Salete Wypych, registradora do Primeiro Serviço de Registro de Imóveis da Cidade e Comarca de Cascavel - PR, segundo as atribuições conferidas pelo Art. 26, da Lei nº 9.514/97, bem como pelo credor da Cédula de Crédito Bancário nº 3024625-3, garantido por Alienação Fiduciária, firmado em 14.10.2014, registrado na Matrícula nº **55.414**, desta Serventia Registral, com saldo devedor de responsabilidade de V.Sª, venho intimar-lhe para fins de cumprimento das obrigações contratuais relativas aos encargos referentes as parcelas, já vencidas: Informo ainda, que o valor deste(s) encargo(s), **posicionado em 06.11.2017, corresponde a R$ 86.346,58 (oitenta e seis mil trezentos e quarenta e seis reais e cinquenta e oito centavos),** sujeito à atualização monetária até a data do efetivo pagamento e as despesas de cobrança, somando-se também os encargos que vencerem no prazo desta intimação.

Assim procedo a **INTIMAÇÃO** de V. Sª, por meio deste EDITAL, para que se dirija a este Serviço de Registro de Imóveis, situado na Rua Carlos de Carvalho, 3613, centro, ou na agência da Caixa, onde deverá efetuar a purga do débito acima discriminado **no prazo improrrogável de 15 (quinze)** dias, contados a partir da última publicação deste.

Nesta oportunidade, fica V. Sª cientificada que o não cumprimento da referida obrigação no prazo ora estipulado, garante o direito de consolidação da propriedade do imóvel em favor do credor fiduciário **BANCO BRADESCO S/A**, nos termos do Art. 26 § 7º, da Lei nº 9.514/97.

Caso V. Sª já tenha efetuado o pagamento do débito antes do recebimento desta intimação, solicito a gentileza de desconsiderá-la, para todos os fins de direito.

Cascavel, 06 de Novembro de 2017.

Mara Salete Wypych
Registradora

CLAUDEMIR GIRARDI
Portaria nº 50/01
Escrevente o Substituto

A/C: **J.M. NOGUEIRA TRANSPORTES ME;e**
JOÃO MARCIANO NOGUEIRA
Endereço: Rua Tamoios, nº 1123, Santa Cruz, Cascavel-PR.

CI1180750-E17

MUNICÍPIO DE CAPITÃO LEÔNIDAS MARQUES - PR

AVISO DE EDITAL
CREDENCIAMENTO N. º 026/2017.

PREÂMBULO: O Município de Capitão Leônidas Marques, pessoa jurídica de direito público interno, inscrito no CNPJ sob o n.º 76.208.834/0001-59, com sede no Paço Municipal Arnaldo F. Busato, situado na Av. Tancredo Neves, 502, Centro, nesta cidade de Cap. L. Marques, Estado do Paraná, torna público para conhecimento dos interessados, que fará realizar ***PROCESSO DE CREDENCIAMENTO*** **sob nº 026/2017**, cujo processo e julgamento serão realizados por sua Comissão Permanente de Licitações, nomenda pelo **Decreto n. º 011/2017 de 06.01.2017**, alterada pelos **Decretos n. º 053/2017 de 20.03.2017 e n. º 179/2017 de 15.08.2017**, em conformidade com os preceitos da Lei n.º 8.666/93, de 21.06.93, suas alterações posteriores, Lei Complementar n. º 123/2006, n. º 147/2014 e demais normas vigentes e aplicáveis ao objeto da presente licitação, bem como pelas condições estabelecidas neste edital e seus anexos que dele passam a fazer parte integrante, para todos os efeitos.
OBJETO: Contratação de empresa(s) para a prestação de serviços de corte, varrição e retirada de grama, folhas, galhos, ervas daninhas de espaços/locais públicos deste município, devidamente justificada pela Secretaria municipal de Agricultura e Meio Ambiente, visando a manutenção, limpeza e conservação de espaços públicos, conforme descrição do serviços constantes no Termo de Referência 1515/2017.
RECEBIMENTO DOS ENVELOPES: Os envelopes deverão ser protocolados no serviço de protocolo (Departamento de Tributação) desta Prefeitura Municipal, até às **09:15 horas do dia 21 de novembro de 2017**, juntamente com o requerimento conforme modelo (Anexo V deste edital), tendo como destinatária a Comissão de Licitações.
ABERTURA DOS ENVELOPES: Dia 21 de novembro de 2017, às 09:30 horas.
LOCAL DE JULGAMENTO: Sala de reuniões da Prefeitura Municipal, com sede no Paço Municipal Arnaldo F. Busato, situado na Av. Tancredo Neves, 502, Centro.
INFORMAÇÕES:
- Serão disponibilizados a partir da publicação deste termo, em horário de expediente, no Setor de Licitações desta Prefeitura Municipal ou pelo Telefone (0xx45) 3286-8400, avisos, cópias do edital, anexos e demais esclarecimentos pertinentes ao edital.
- Relação dos selecionados será afixada em mural do Paço Municipal.

Capitão Leônidas Marques, Estado do Paraná, em 31 de outubro de 2017.

Claudiomiro Quadri
Prefeito Municipal

Cleuza Maria da Silva
Presidente da Comissão de Licitações

CI1180765-E17

CONSÓRCIO INTERMUNICIPAL DE SAÚDE IGUAÇU
Rua Iguaçu, s/nº- Bairro Nazaré
Medianeira/PR – CEP 85.884-000
(45) 3264-5062

TERMO DE ADJUDICAÇÃO

Eu, Vânia Raquel Furmann, Pregoeira designada pela Resolução Nº 015/2017 de 11 de julho de 2017, no uso da prerrogativa contida no Inciso XX do artigo 4º da lei Federal nº 10.520, datada de 17 de julho de 2012;

Considerando a declaração ao proponente vencedor do Processo Licitatório nº. 06/2017, na Modalidade Pregão n.º 05/2017, e tendo em vista a inexistência de interposição de recursos por parte dos proponentes;

R E S O L V E

1.1 Adjudicar o objeto do Processo Licitatório nº. 06/2017, Modalidade Pregão nº. 05/2017, que tem por objeto a **contratação de pessoa jurídica na qualidade de agente de integração para intermediação de estagiários, conforme especificações abaixo**:

Nível superior				
Carga Horária: 30 horas semanais	**Valor por estagiário**	**Nº de vagas**	**Total mês**	**Total ano**
Bolsa-auxílio	R$ 796,45	04	R$ 3.185,80	R$ 38.229,60
Auxílio Transporte	R$ 140,55	04	R$ 562,20	R$ 6.746,40
Total				**R$ 44.976,00**
Taxa Administrativa				
9%			**R$ 4.047,84**	

TOTAL GERAL: R$ 49.023,84 (quarenta e nove mil, vinte e três reais e oitenta e quatro centavos).

Medianeira, PR, 07 de novembro de 2017.

Vânia Raquel Furmann
Pregoeira

CI1180766-E17

Prefeitura Municipal de Ramilândia
Av. Voluntários da Pátria, nº 1.600 - Centro
CNPJ 95.725.024/0001-14 CEP 85.888-000
Fone/Fax (45) 3258 8000
Ramilândia - PR.

AVISO DE LICITAÇÃO

Modalidade: Pregão Presencial Nº **77/2017**
Processo Administrativo Nº 136/2017
Tipo: Menor Preço Unitário.
Objeto:CONTRATAÇÃO DE PESSOA JURÍDICA ESPECIALIZADA PARA IMPLANTAÇÃO E ADMINISTRAÇÃO DO PROGRAMA JOVEM APRENDIZ NO MUNICÍPIO DE RAMILANDIA.

Abertura: A sessão de processamento do Pregão será realizada no auditório do paço municipal situado a Avenida Voluntários da Pátria, 1600, as 08:30 horas no dia 20/11/2017, no Município de Ramilandia.

Edital: O caderno de Instruções para Licitação será entregue aos interessados pelo Departamento de Compras e Licitações do Município de Ramilândia no horário de expediente, podendo ser obtido no site: ramilandia.pr.gov.br, ou ainda solicitado no e-mail licitacao.ramilandia@hotmail.com.

Ramilandia, 31/10/2017

CI1180767-E17

WILSON BONAMIGO
PREFEITO MUNICIPAL

CÂMARA MUNICIPAL DE MARIPÁ

ESTADO DO PARANÁ
e-mail: contato@camaramaripa.pr.gov.br
Av. General Canabarro, 579 - **Fone: (44) 3687-1416** – 85.955-000 – MARIPÁ – PR
CNPJ 73.909.491/0001-51

EDITAL DE CLASSIFICAÇÃO - TOMADA DE PREÇOS Nº 01/2017
FASE DE PROPOSTAS

A Câmara de Vereadores de Maripá, através do Presidente designado pela Portaria nº 04/2017, tendo em vista o que consta do processo licitatório na modalidade Tomada de Preços nº 01/2017, visando a **"Contratação de Empresa especializada para execução da obra de Ampliação do Prédio da Câmara de Vereadores do Município de Maripá-PR"**, leva ao conhecimento dos interessados o resultado quanto à fase de Classificação:

CLASSIFICAÇÃO:

- **1º Lugar: EDIFIC CONSTRUÇÕES LTDA ME**, Valor Global de **R$ 103.004,06 (Cento e três mil, quatro reais e seis centavos).**

Fica aberto o prazo recursal de 05 (cinco) dias úteis para a interposição de recursos nos termos do art. 109, da lei nº 8.666/93, quanto ao resultado da Habilitação.

Vistas do processo poderão ser obtidas perante o próprio Presidente ou Comissão de Licitação, em dias de expediente normal, no horário compreendido das 08h00min às 11h30min e das 13h00min às 17h00min.

Maripá PR, 07 de novembro de 2017.

Marcelo Soares
MARCELO SOARES
PRESIDENTE DA COMISSÃO DE LICITAÇÕES DA CÂMARA MUNICIPAL DE MARIPÁ - PR

CI1180771-E17

MUNICÍPIO DE CAPITÃO LEÔNIDAS MARQUES - PR

PORTARIA N. º 1083/2017 de 07.11.2017.

O Prefeito Municipal de Capitão Leônidas Marques, Estado do Paraná, no uso de suas atribuições legais, **RESOLVE** Homologar e adjudicar o resultado da licitação, modalidade **Pregão Presencial n. º 166/2017 de 24.10.2017,** destinado a contratação de empresa, para a aquisição de gêneros alimentícios para compor lanches, visando a manutenção das capacitações realizadas pela Secretaria Municipal de Educação, conforme especificações constantes do Termo de Referência 1446/2017, em atendimento à solicitação da Secretaria Municipal de Educação. Considerando o ***Menor Preço Por Lote***, critério adotado para a classificação das propostas e após verificada a compatibilidade de acordo com o edital e legislações pertinentes, fica vencedora dos lotes n. º 01 ao 05 no valor de R$ 21.398,38 (vinte e um mil trezentos e noventa e oito reais e trinta e oito centavos) a empresa ***MARGARETE MOREIRA BEDIN - ME,*** tudo conforme mapa de licitação, relatório e Ata da Sessão Pública em anexo.

Gabinete do Prefeito Municipal de Capitão Leônidas Marques, Estado do Paraná, em 07 de novembro de 2017.

Claudiomiro Quadri
Prefeito Municipal

EXTRATO DE CONTRATO N. º 477/2017.

REF: PREGÃO PRESENCIAL N. º 166/2017.
CONTRATANTE: MUNICÍPIO DE CAPITÃO LEÔNIDAS MARQUES – PR.
CONTRATADA: MARGARETE MOREIRA BEDIN - ME.
OBJETO: Contratação de empresa, para a aquisição de gêneros alimentícios, visando a manutenção das capacitações realizadas pela Secretaria Municipal de Educação, conforme especificações constantes do Termo de Referência e proposta contratada, em atendimento à solicitação da Secretaria Municipal de Educação.
VALOR: R$ 21.398,38 (vinte e um mil trezentos e noventa e oito reais e trinta e oito centavos).
VIGÊNCIA: 12 (doze) meses, iniciando-se na data de sua assinatura deste contrato.
RECURSOS:
08.05.12.365.0023.2099.3490.3.3.90.30.07.99
08.07.12.361.0023.2102.3720.3.3.90.30.07.99

Capitão Leônidas Marques, Estado do Paraná, em 07 de novembro de 2017.
Claudiomiro Quadri
Prefeito Municipal

CI1180770-E17

MUNICÍPIO DE NOVA AURORA
SEDU/PARANACIDADE - PAM
EDITAL DE PREGÃO ELETRÔNICO Nº 077/2017-P.M.N.A.

O MUNICÍPIO de **NOVA AURORA-PR**, torna público que às 09:15 horas do dia 24 de novembro de 2017, na pagina do Licitacoes-e: www.licitacoes-e.com.br, realizará licitação na modalidade Pregão eletrônico, do tipo menor preço, por meio da utilização de recursos de tecnologia da informação – INTERNET, de acordo com as especificações do edital, para aquisição de:

OBJETO	QUANTIDADE	VALOR TOTAL R$	PRAZO (DIAS)
Caminhão caçamba basculante 6x4	01	276.000,00	90

Informações e esclarecimentos relativos ao edital, modelos e anexos poderão ser solicitados junto ao **Pregoeiro na sede da Prefeitura Muicipal de Nova Aurora, Paraná, Brasil - Telefone: (045) 3243-1122 - E-mail : adm@novauarora.pr.gov.br.** A Pasta Técnica, com o inteiro teor do Edital e seus respectivos modelos, adendos e anexos, poderá ser examinada no seguinte endereço Rua São João, nº 354, Centro, das 08:00 as 11:30 às 13:00 as 17:30 horas.

Nova Aurora, 06 de novembro de 2017.

PREGOEIRO

Sandra Manami Kimura

CI1180768-E17

ASSOCIAÇÃO PESTALOZZI DE SANTA TEREZINHA DE ITAIPU – PR
MANTENEDORA DA ESCOLA DE EDUCAÇÃO ESPECIAL PEQUENO POLEGAR
FUNDADA EM 28/05/1991
FILIADA A FEDERAÇÃO NACIONAL DAS SOCIEDADES PESTALOZZI SOB Nº91
RECONHECIDA DE UTILIDADE PÚBLICA - LEI MUNICIPAL Nº317/91 DE 20/12/91
RECONHECIDA DE UTILIDADE PÚBLICA ESTADUAL - LEI Nº 9944 DE 27/04/92
REGISTRO NO CNAS Nº28987.009329/93 DE 13/02/1995
C.G.C.81.505.117/0001-29
RUA CRICIÚMA , 600 CENTRO FONE: (045) 3541-0150 FAX: (045) 3541-2340
CEP: 85875-000 SANTA TEREZINHA DE ITAIPU – PARANÁ

EDITAL

CONVOCAÇÃO DA ASSEMBLÉIA GERAL

O Presidente da Associação Pestalozzi de Santa Terezinha de Itaipu (PR), de acordo com o disposto pelo Estatuto da Entidade, **CONVOCA** a todos os associados em dia com suas contribuições a participarem da Assembléia Geral Ordinária, com a finalidade de eleger a nova Diretoria para o período de 2018 a 2020, na forma a baixo especificada.

Data 12 de dezembro de 2017
1ª convocação – 19:30 hrs
2ª convocação – 20:00 hrs

Local: Rua Criciúma, nº600 – Santa Terezinha de Itaipu (PR).

Os registros das chapas deverão ser entregues na Associação Pestalozzi localizada na Rua Criciúma, nº 600 até o dia 01 de dezembro de 2017 em horário de expediente normal da entidade, conforme o art. 37do Estatuto da Associação Pestalozzi.

Santa Terezinha de Itaipu (PR), 07 de novembro de 2017.

Valério Luiz Moro
Presidente

CI1180781-E17

ESTADO DO PARANÁ
MUNICÍPIO DE SÃO MIGUEL DO IGUAÇU

TERMO DE HOMOLOGAÇÃO DE PROCESSO LICITATÓRIO

Em estrita observância aos preceitos legais contidos na, Lei de Licitações nº 8.666/93, na Lei nº 10.520/2002, Lei Municipal nº 2.480/2013, e segundo as informações constantes no Ato de Adjudicação do Sr. Pregoeiro e equipe de apoio do Município de São Miguel do Iguaçu-PR, designados pela Portaria nº 203/2017, e, nas formas e condições expostas no Edital do/a **Pregão Presencial N° 174/2017** que tem por objeto, contratação de Empresa especializada em estruturação de eventos (decoração do salão) para a realização do Baile de Gala de Escolha da Miss São Miguel 2017 que será realizado pela Prefeitura Municipal e ACISMI – Associação Comercial e Empresarial de São Miguel do Iguaçu no dia 27 de novembro de 2017 no Clube Itália, constante no Anexo I do Edital, e nas formas consignadas que seguem:

Empresa Vencedora: MORAES SERVIÇOS ADMINISTRATIVOS LTDA ME – CNPJ nº 17.422.112/0001-33						
Item	Descrição	Marca	Unidade	Quant.	Valor Unitário	Valor Total
1	Decoração/Ornamentação de salão de Festas incluindo hall de entrada para realização do Baile de gala com escolha da Miss São Miguel 2017.	Grazy flores	un	1	R$ 19.840,00	R$ 19.840,00
Valor Total R$ 19.840,00 (dezenove mil oitocentos e quarenta reais)						

OBJETO	QTD
DECORAÇÃO DO HALL DE ENTRADA:	
Canhões de led	04
Toda lateral do salão forrada	01
Aparador mais fotos das candidatas	01
Paredes todas com detalhes	01
Árvore francesa grande com flores de lizìantos e espelhos pendurados	01
Luzes de led para a 2ª entrada	08
Caixas de madeiras com folhagens	12
Forração no chão na cor cinza	01
Jogos de sofá e pufes.	04
Aparadores e mesas de centro para distribuir com o sofá na 2ª entrada	03
DECORAÇÃO DO SALÃO:	
Passarela em forma de um T 4,60 X 4,60	01
Escada para palco	01
Forração de toda a lateral em tecidos brancos e detalhes em verde	01
Tampões de mesa redondos	110
Toalhas brancas até o chão	110
Sobre toalhas no tom verde	110
Cadeiras brancas	600
Canhão de luz de led nas laterais do salão	18
Arranjos de mesas variados	110
Arranjos grandes no salão	08
Mesas de jurados	07
Ramalhetes de flores nobres para candidatas e Miss Paraná	10
Mooven dentro do salão	02
Arranjos no banheiro	02
Lustre gigante no meio do salão	01
Plantas grandes dentro do salão	20
TIPOS DE FLORES: Flores nobres: gérberas, rosas, lizìantus. Pinóquio branco, áster branco, Pinóquio lilás, aspargo, junco, sombrinha chinesa. (cores no tom rosa)	
VALOR TOTAL	**R$ 19.840,00**

Valor Total Homologado R$ 19.840,00 (dezenove mil oitocentos e quarenta reais), prazo de vigência será de 60 (sessenta) dias.
Portanto pela(s) empresa(s) proponente(s) ter(em) contemplado(s) com os princípios legais, **HOMOLOGO** o **Processo de Licitação** nº **229/2017** na modalidade, **Pregão Presencial N° 174/2017**, que estará arquivado no Departamento de Licitações e Contratos. no qual este termo passa a ser parte integrante deste processo.
SÃO MIGUEL DO IGUAÇU-PR, 06 de Novembro de 2017.
CLAUDIOMIRO DA COSTA DUTRA-PREFEITO MUNICIPAL.

CI1180776-E17

Município de Lindoeste

E-mail: licitacao@lindoeste.pr.gov.br
AV. Marechal Cândido Rondon, s/n – Telefax (45) 3237-8000
CEP 85826-000 - LINDOESTE - PARANÁ
CNPJ 80.881.915/0001-92

HOMOLOGAÇÃO

PREGÃO PRESENCIAL Nº.086/2017

Sr. JOSÉ ROMUALDO PEDRO, Prefeito Municipal de Lindoeste torna público para conhecimento de todos os interessados que adjudica o vencedor do Processo Licitatório nº 145/2017, Pregão Presencial nº 086/2017 que tem por objeto registro de preço para eventuais e futuras contratações de serviços de manutenção e instalação de ar condicionado para atendimento das secretarias municipais de lindoeste. empresa Vencedora: JUNIOR ANTENAS E CIA CNPJ Nº 23.067.672/0001-10 ganhador do item de nº01,02 com o valor global final de R$ 25.800,00 (vinte e cinco mil e oitocentos reais). Conforme registrado no mapa de preços e lances do pregão.

Prefeitura Municipal de Lindoeste – PR, em 07 de novembro de 2017.

JOSÉ ROMUALDO PEDRO
Prefeito Municipal

EXTRATO DO 1° TERMO ADITIVO AO CONTRATO 067/2017
Contratante: Município de Lindoeste, pessoa jurídica de direito publico interno, inscrito no CNPJ sob nº 80.881.915/0001-92, neste ato representado pelo Prefeito Municipal o Sr. José Romualdo Pedro, brasileiro, portador da Carteira de Identidade nº 6.903.218-4: devidamente inscrito no CPF nº 023.642.389-43.Contratada: Tatiane Simões da Cruz – Me, pessoa jurídica de direito privado, devidamente inscrita no CNPJ nº 13.410.422/0001-87, com sede na Rodovia BR 163KM, Sede, Curitiba/Pr., representada pela Sra. Tatiane Simões da Cruz, brasileira, portadora da Cédula de Identidade nº 44.032.340-X-SSP/SP, devidamente inscrita no CPF nº 068.384.339-74.Objeto: Fica alterada a cláusula Segunda do contrato Originário, em decorrência do acréscimo de 25% (vinte e cinco por cento) do contrato originário, conforme ofício requisitório da Secretaria de Planejamento, anuência da empresa contratada e parecer jurídico anexo, nos moldes do parágrafo único da clausula segunda do contrato e artigo 65, §1º da Lei 8.666/93.Valor Aditivo: R$ 8.250,00 (oito mil duzentos e cinquenta reais).Assinaturas: José Romualdo Pedro e Tatiane Simões da Cruz.
Data da Assinatura: 31/10/2017.

CI1180774-E17

MUNICÍPIO DE CAPITÃO LEÔNIDAS MARQUES - PR

PORTARIA N. º 1082/2017 de 07.11.2017.
O Prefeito Municipal de Capitão Leônidas Marques, Estado do Paraná, no uso de suas atribuições legais, ***RESOLVE*** Homologar o resultado da licitação, modalidade **Pregão Presencial n. º 165/2017 de 13.10.2017**, destinada a contratação de empresa(s) para a prestação de serviços de pintura e restauração na Quadra da Escola Bom Jesus e na Indústria do Conhecimento - SESI, que necessitam de revitalização, conforme descrição constante do Termo de Referência 1442/2017 e ofício de solicitação n. º 201/2017 da Secretaria Municipal de Educação(SEMED). Considerando o "***Menor Preço Por Lote***", critério adotado para a classificação das propostas e após verificada a compatibilidade de acordo com o edital e legislações pertinentes, fica vencedora dos lotes nº 01 e 02, no valor de R$ 6.345,80 (seis mil trezentos e quarenta e cinco reais e oitenta centavos) a empresa ***ADALBERTO VALENDOLF 79381561915***, tudo conforme mapa da licitação, relatório e Ata da Sessão Pública em anexo.
Capitão Leônidas Marques, Estado do Paraná, em 07 de novembro de 2017.
Claudiomiro Quadri
Prefeito Municipal

EXTRATO DE CONTRATO N. º 476/2017.
Ref.:- PREGÃO PRESENCIAL Nº 165/2017.
CONTRATANTE: MUNICÍPIO DE CAPITÃO LEÔNIDAS MARQUES – PR.
CONTRATADA: ADALBERTO VALENDOLF 79381561915.
OBJETO: Contratação de empresa para a prestação de serviços de pintura e restauração, na Quadra da Escola Bom Jesus e na Indústria do Conhecimento - SESI, que necessitam de revitalização, conforme descrição constante do Termo de Referência 1442/2017 e ofício de solicitação n. º 201/2017 da Secretaria Municipal de Educação(SEMED)
VALOR: O valor contratado para a execução integral do objeto é de R$ 6.345,80 (seis mil trezentos e quarenta e cinco reais e oitenta centavos).
VIGÊNCIA: Até 02 (dois) meses, com início a partir da assinatura do Termo Contratual.
DOTAÇÃO:
08.02.12.361.0023.2092.2940.3.3.90.39.16.00
Capitão Leônidas Marques, Estado do Paraná, em 07 de novembro de 2017.
Claudiomiro Quadri
Prefeito Municipal

CI1180769-E17

MUNICÍPIO DE PORTO BARREIRO
ESTADO DO PARANÁ
Rua das Camélias, 900 - Centro. CEP 85.345-000
CNPJ 01.591.618/0001-36 - Fone/Fax (042) 3661-1010
www.portobarreiro.pr.gov.br

AVISO DE ALTERAÇÃO DE EDITAL

PREGÃO PRESENCIAL Nº 58/2017–PMPB

O Município de Porto Barreiro, Estado do Paraná, por meio de seu pregoeiro, tendo em vista o disposto nas Leis Federais 8666/93, 10.520/02, com os Decretos Federais 5450 de 31/05/05 e 5504 de 05/08/05, torna público que o edital de licitação modalidade PREGÃO PRESENCIAL Nº 58/2017, cujo objeto é a **AQUISIÇÃO DE 01 (UM) CAMINHÃO EQUIPADO COM CONJUNTO COLETOR DE RECICLÁVEIS COM RECURSOS ORIUNDOS DO CONVÊNIO 057/2017 - PROGRAMA COLETA SELETIVA FIRMADO ENTRE O INSTITUTO DAS ÁGUAS DO PARANÁ - AGUASPARANÁ E O MUNICÍPIO DE PORTO BARREIRO**, foi alterado em seu texto original. A nova data da sessão de abertura será às 14h00min do dia 21 de novembro de 2017, na sede da Prefeitura Municipal situada a Rua das Camélias, 900, fone (42) 3661-1237. O Edital e seus anexos deverão ser retirados na sede da Prefeitura Municipal, no endereço ou telefone supra citado junto a Divisão de Licitação, bem como por solicitação via e-mail – prefeituraportobarreiro@yahoo.com.br.

Porto Barreiro, 07 de novembro de 2017.

RONALDO DE MATOS
Pregoeiro

CI1180782-E17

MUNICÍPIO DE PORTO BARREIRO
ESTADO DO PARANÁ
Rua das Camélias, 900 - Centro. CEP 85.345-000
CNPJ 01.591.618/0001-36 - Fone/Fax (042) 3661-1010
www.portobarreiro.pr.gov.br

AVISO DE LICITAÇÃO
PREGÃO PRESENCIAL N. º 59/2017-PMPB
SISTEMA DE REGISTRO DE PREÇOS
Licitação Exclusiva para Microempresas e Empresas de Pequeno Porte
Lei Complementar 147 de 07 de Agosto de 2014.

O Município de Porto Barreiro, Estado do Paraná, por meio de seu pregoeiro, tendo em vista o disposto nas Leis Federais 8666/93, 10.520/02, com os Decretos Federais 5450 de 31/05/05 e 5504 de 05/08/05, torna público que realizará às 09h00min do dia 21 de novembro de 2017, na sede da Prefeitura Municipal situada a Rua das Camélias, 900, fone (42) 3661-1237, licitação modalidade PREGÃO PRESENCIAL (SRP) Nº 59/2017, cujo objeto é a **AQUISIÇÃO DE MATERIAIS A SEREM UTILIZADOS NAS OFICINAS DESENVOLVIDAS PELO CENTRO DE REFERÊNCIA DE ASSISTÊNCIA SOCIAL - CRAS,** conforme disposto no Edital.
O Edital e seus anexos deverão ser retirados na sede da Prefeitura Municipal, no endereço supra citado junto a Divisão de Licitação, bem como por solicitação via e-mail – prefeituraportobarreiro@yahoo.com.br.

Porto Barreiro, 07 de novembro de 2017.

RONALDO DE MATOS
Pregoeiro

CI1180783-E17

ESTADO DO PARANÁ
MUNICÍPIO DE SÃO MIGUEL DO IGUAÇU

TERMO DE HOMOLOGAÇÃO DE PROCESSO LICITATÓRIO

Em estrita observância aos preceitos legais contidos na, Lei de Licitações nº 8.666/93, na Lei nº 10.520/2002, Lei Municipal nº 2.480/2013, e segundo as informações constantes no Ato de Adjudicação do Sr. Pregoeiro e equipe de apoio do Município de São Miguel do Iguaçu-PR, designados pela Portaria nº203/2017, e, nas formas e condições expostas no Edital do/a **Pregão Eletrônico N° 164/2017** que tem por objeto, contratação de empresa especializada na realização de levantamento radiométrico e controle de qualidade do aparelho de Raios-X, constante no Anexo I do Edital, e nas formas consignadas que seguem:

Empresa Vencedora: **NUCLEORAD SOLUÇÕES EM PROTEÇÃO RADIOLOGICA EIRELI – EPP CNPJ nº 26.312.795/0001-67**						
Item	Descrição	Marca	Unid.	Quant.	Valor Unitário	Valor Total
1	* **LEVANTAMENTO RADIOMÉTRICO** (medição de doses de radiação nas áreas adjacentes às salas de raios-x, sobre barreiras ou biombos que protegem os trabalhadores da radiação ionizante. Para a realização da radiometria (Levantamento Radiométrico) utilizar um simulador de paciente com objetivo de aparentar o espalhamento de radiação, e uma câmara de ionização que realiza as medições de dose. Definir pontos de interesse ao redor da sala e atrás de barreiras primárias e secundárias onde são medidas as doses de radiação para verificar se os níveis de dose equivalentes estão de acordo com as restrições estabelecidas na portaria federal nº 453/98 – ANVISA. Deverá ser realizado por profissional capacitado, com equipamentos de medição calibrados e câmaras de ionização com volume sensível superior a 1800 cc para realização do levantamento radiométrico). **RADIAÇÃO DE FUGA** (Realizar teste de fuga de radiação afim de avaliar a fuga de radiação em torno da cúpula de raios-x. Para a realização do ensaio utilizar um monitor de radiação e placas de chumbo. Definir pontos de interesse ao redor da cúpula de raios-x, a um metro do ponto focal do equipamento. O colimador é completamente fechado e coberto com placas de chumbo, a seguir são realizadas exposições com uma técnica de operação que oferece o maior kVp. Com o monitor verifica-se se os níveis de radiação estão de acordos com as restrições estabelecidas na portaria nº 453 de 1º de Junho de 1998 da ANVISA.) Fornecer laudo Radiométrico técnico assinado pelo profissional habilitado, com validade de no mínimo 4 anos desde que NÃO ocorram alterações na sala, alterações no posicionamento dos equipamentos, troca de equipamentos ou mudanças no entorno da sala. * **CONTROLE DE QUALIDADE** do aparelho de Raios-X. * **DESLOCAMENTO** ao local de instalação do aparelho de Raios-X.	NUCLEO RAD	UN	1	R$ 2.450,00	R$ 2.450,00
Valor Total R$ 2.450,00 (dois mil quatrocentos e cinqüenta reais)						

Valor Total Homologado R$ 2.450,00 (dois mil quatrocentos e cinqüenta reais), prazo de vigência 06 (seis) meses.
Portanto pela(s) empresa(s) proponente(s) ter(em) contemplado(s) com os princípios legais, **HOMOLOGO** o **Processo de Licitação** nº **215/2017** na modalidade, **Pregão Eletrônico N° 164/2017**, que estará arquivado no Departamento de Licitações e Contratos, no qual este termo passa a ser parte integrante deste processo
SÃO MIGUEL DO IGUAÇU-PR, 07 de Novembro de 2017.
CLAUDIOMIRO DA COSTA DUTRA-PREFEITO MUNICIPAL.

CI1180775-E17

ESTADO DO PARANÁ
MUNICÍPIO DE SÃO MIGUEL DO IGUAÇU

CONCURSO PÚBLICO Nº 01/2017
Edital n.º 02/2017 - Retificação

O Prefeito de São Miguel do Iguaçu, Estado do Paraná, no uso de suas atribuições legais, mediante as condições estipuladas neste Edital, em conformidade com a Constituição Federal e demais disposições atinentes à matéria, em conjunto com a Comissão Organizadora de Concursos, nomeada através da Portaria nº 150/2017, resolve, TORNAR PÚBLICO a retificação do Edital nº 01/2017.

ONDE SE LÊ:

2. DOS CARGOS
2.1 O código do cargo, o cargo, a carga horária semanal, as vagas de ampla concorrência, as vagas para pessoa com deficiência (PcD), a remuneração inicial bruta, o valor da taxa de inscrição e os requisitos básicos para posse no cargo são os estabelecidos a seguir:
Tabela 2.1

NÍVEL MÉDIO, TÉCNICO e MAGISTÉRIO							
Código do Cargo	Cargo	Carga Horária Semanal	Vagas Ampla Concorrência	Vagas PcD	Remuneração Inicial Bruta R$	Taxa de Inscrição	Requisitos básicos
408	TÉCNOLOGO AMBIENTAL	40 h	CR	*	3.908,86	R$ 100,00	Ensino médio completo e curso técnico de meio ambiente **

LEIA-SE:

2. DOS CARGOS
2.1 O código do cargo, o cargo, a carga horária semanal, as vagas de ampla concorrência, as vagas para pessoa com deficiência (PcD), a remuneração inicial bruta, o valor da taxa de inscrição e os requisitos básicos para posse no cargo são os estabelecidos a seguir:
Tabela 2.1

NÍVEL SUPERIOR							
Código do Cargo	Cargo	Carga Horária Semanal	Vagas Ampla Concorrência	Vagas PcD	Remuneração Inicial Bruta R$	Taxa de Inscrição	Requisitos básicos
408	TÉCNOLOGO AMBIENTAL	40 h	CR	*	3.908,86	R$ 150,00	Tecnólogo em Meio Ambiente ou Engenheiro Ambiental **

Este Edital entra em vigor na data de sua publicação.

São Miguel do Iguaçu/PR, 01 de novembro de 2017.

CLAUDIOMIRO DA COSTA DUTRA
Prefeito de São Miguel do Iguaçu - PR

ROSENI FERREIRA DE CAMARGO MISUGUTI
Presidente da Comissão Organizadora de Concursos - Município de São Miguel do Iguaçu - PR

DIÁRIO OFICIAL ELETRÔNICO
EDIÇÃO Nº 1629
DE 01.11.17

Rua Vânio Ghellere, 64 – Centro - Fone (45) 3565-8100 – Fax (45) 3565-8110
CEP 85877-000 - São Miguel do Iguaçu - Paraná- CNPJ 76.206.499/0001-50
site: www.saomiguel.pr.gov.br - e-mail: governo@saomiguel.pr.gov.br

Página 1 de 1

CI1180773-E17

ESTADO DO PARANÁ
MUNICÍPIO DE SÃO MIGUEL DO IGUAÇU

CI1180772-E17

AVISO DE LICITAÇÃO
PROCESSO N° 238/2017
Pregão PRESENCIAL 182/2017– PMSMI
PARTICIPAÇÃO EXCLUSIVA ME/EPP

O Municipio de São Miguel do Iguaçu – Pr, **TORNA PÚBLICO** aos interessados que em conformidade com a **Lei Federal nº 8.666/93** e a **Lei Federal 10.520/02** e suas alterações posteriores, e em conformidade com o **Decreto Municipal 410/2014**, que se encontra disponível para retirada, o edital do processo administrativo nº 238/2017 na modalidade Pregão, tipo **Menor Preço**, objetivando **CONTRATAÇÃO EXCLUSIVA DE ME-EPP, visando a contratação de empresa especializada no fornecimento de gêneros alimentícios, destinados a eventos do Departamento da Vigilância Sanitária, a serem adquiridos com recursos do VIGIASUS 2016.**, conforme anexo I do edital. A licitação será realizada no dia 21 de novembro de 2017, às 09:00 horas no endereço, RUA VANIO GHELLERE. 64, SAO MIGUEL DO IGUACU-PR. O edital deverá ser retirado no site http://transparencia.saomiguel.pr.gov.br:8090/portaltransparencia/licitacoes ou diretamente no Departamento de Licitações e Contratos, na Rua Vânio Ghellere, 64, no horário de funcionamento de 2ª a 6ª feira, mediante a apresentação de **mídia removível com entrada para USB (pendrive)**. SÃO MIGUEL DO IGUACU-PR, 07 de Novembro de 2017. Claudiomiro da Costa Dutra - Prefeito Municipal.

CISOP
CONSÓRCIO INTERMUNICIPAL DE SAÚDE DO OESTE DO PARANÁ
Rua da Bandeira, 1991 - esquina com Dom Pedro II - Centro
FONE: (0xx45) 3220-4850 - FAX: (0xx45) 3225-3670
CEP 85812-270 - CASCAVEL - PARANÁ
CNPJ 00.944.673/0001-08 - Inscr. Est. - ISENTA

AVISO DE LICITAÇÃO

Modalidade Pregão Presencial Nº 40/2017

Objeto: SERVIÇOS DE MANUTENÇÃO E CONSERVAÇÃO DE BENS IMÓVEIS.

Abertura: 22/11/17.

Horário: 09:00 horas.

Os envelopes serão recebidos até às 09:00 horas do dia 22/11/2017, no CONSÓRCIO INTERMUNICIPAL DE SAÚDE DO OESTE DO PARANÁ, endereço Rua Erechim, 1381, Centro, Cascavel-PR.

O Edital estará disponível aos interessados, no endereço acima mencionado, no site: www.cisop.com.br, link Compras e Licitações e no mural de avisos do CISOP.

Telefone para Contato: (45) 3220-4890.

Publique-se.

Cascavel, 07/11/2017.

Gilmar Antônio Cozer
Pregoeiro

CI1180784-E17

PODER JUDICIÁRIO DO ESTADO DO PARANÁ
COMARCA DE CASCAVEL
5ª VARA CÍVEL DE CASCAVEL - PROJUDI
Avenida Tancredo Neves, 2320 - Cascavel/PR - CEP: 85.805-900 - Fone: (45) 3392-5036

Autos nº. 0026526-61.2016.8.16.0021

EDITAL PARA CONHECIMENTO DE TERCEIROS E INTERESSADOS.
PRAZO DE 30 (TRINTA) DIAS

A DOUTORA LIA SARA TEDESCO, JUÍZA DE DIREITO DA 5ª VARA CÍVEL DA COMARCA DE CASCAVEL-PR, NA FORMA DA LEI, etc...
FAZ SABER a todos quantos o presente edital virem ou conhecimento dele tiverem, e para conhecimento de terceiros e interessados, que por este Juízo e Cartório da Quinta Vara Cível, se processam os autos de **Interdição**, sob o nº **0026526-61.2016.8.16.0021**, em que **ROSELAINE LUTZ DOS SANTOS** move contra **ADEMAR LUTZ DOS SANTOS**, nos termos da sentença proferida na sequência nº 63, foi decretada a INTERDIÇÃO de **ADEMAR LUTZ DOS SANTOS**, nomeando-lhe CURADORA a Sra. **ROSELAINE LUTZ DOS SANTOS**, para representa-lo(a) nos atos negociais e patrimoniais. E para que chegue ao conhecimento dos interessados e no futuro não possam alegar ignorância ou desconhecimento, mandou expedir o presente edital para conhecimento de terceiros, que será publicado, na forma da Lei e afixado, no lugar de costume no átrio do Fórum Local. DADO e PASSADO, nesta cidade e Comarca de Cascavel, Paraná. Eu, Silvia Paludo, Técnica Judiciária, Matrícula 50.848, o digitei e subscrevi.

OBSERVAÇÃO: Este processo tramita através do sistema computacional PROJUDI, cujo endereço na web é https://portal.tjpr.jus.br/projudi/.

Cascavel-PR, 23 de outubro de 2017.

Daiane da Rosa Baldissera
Diretorade Secretaria da 5ª Vara Cível
Por ordem do(a) MM. Juiz(a)
De acordo com a portaria nº 01/2010

CI1180780-E17

PODER JUDICIÁRIO DO ESTADO DO PARANÁ
COMARCA DE CASCAVEL
5ª VARA CÍVEL DE CASCAVEL - PROJUDI
Avenida Tancredo Neves, 2320 - Cascavel/PR - CEP: 85.805-900 - Fone: (45) 3392-5036

Autos nº. 0008582-46.2016.8.16.0021

EDITAL PARA CONHECIMENTO DE TERCEIROS E INTERESSADOS.
PRAZO DE 30 (TRINTA) DIAS

A DOUTORA LIA SARA TEDESCO, JUÍZA DE DIREITO DA 5ª VARA CÍVEL DA COMARCA DE CASCAVEL-PR, NA FORMA DA LEI, etc...
FAZ SABER a todos quantos o presente edital virem ou conhecimento dele tiverem, e para conhecimento de terceiros e interessados, que por este Juízo e Cartório da Quinta Vara Cível, se processam os autos de **Tutela e Curatela**, sob o nº **0008582-46.2016.8.16.0021**, em que **VENCESLINA DE SOUZA BRASIL** move contra **ROSILAINE LIVIO BRASIL**, nos termos da sentença proferida na sequência nº 73, foi decretada a INTERDIÇÃO de **ROSILAINE LIVIO BRASIL**, nomeando-lhe CURADORA a Sra. **VENCESLINA DE SOUZA BRASIL**, para representa-lo(a) nos atos negociais e patrimoniais. E para que chegue ao conhecimento dos interessados e no futuro não possam alegar ignorância ou desconhecimento, mandou expedir o presente edital para conhecimento de terceiros, que será publicado, na forma da Lei e afixado, no lugar de costume no átrio do Fórum Local. DADO e PASSADO, nesta cidade e Comarca de Cascavel, Paraná. Eu, Silvia Paludo, Técnica Judiciária, Matrícula 50.848, o digitei e subscrevi.

OBSERVAÇÃO: Este processo tramita através do sistema computacional PROJUDI, cujo endereço na web é https://portal.tjpr.jus.br/projudi/.

Cascavel-PR, 31 de outubro de 2017.

Marco Aurélio Malucelli
Diretor de Secretaria da 5ª Vara Cível
Por ordem do(a) MM. Juiz(a)
De acordo com a portaria nº 01/2010

CI1180779-E17

AMC CASCAVEL

EXPEDIENTE:

PRESIDENTE
Jorge Luiz dos Santos
Vice-Presidente
Márcio E. O. Couto
SECRETARIA GERAL
Maria Fernanda Ferreira
VICE-SECRETARIA
Adriana C. Bresolin
TESOUREIRO
André Kamchen
VICE-TESOUREIRO
Luiz Carlos L. Filho
DIRETOR PATRIMONIO
Cristiano Mroginski

DEPARTAMENTO SOCIO-CULTURAL
Andrea Shiratori
João Medeiros Braga
José de Jesus L. Viegas

DEPARTAMENTO CIENTIFICO
José R. L. Ferreira
Carlos Alberto Lise
Mauro W. Bonatto

DEPARTAMENTO DE ESPORTES
Marcelo A. Rodrigues
Alcirley de A. Luiz

SUPLENTES
Erwyn S. Junior
Silmar A. Abdo

DEFESA PROFISSIONAL
Fábio Scarpa e Silva
Renato H. Tamehiro

CONSELHO FISCAL:
Diogo Cunha Lacerda
Jeferson F. Toregeani
Osmar Copi

R. Jequitibá 559
Recanto tropical
Fone - 045.3223.6791

Cascavel, 07 de novembro de 2017.

CONVOCAÇÃO

O Presidente da Associação Médica de Cascavel. no uso das atribuições que lhe são conferidas pelo Estatuto, no capítulo III , § 4º, § 6º, § 7º e § **8º, convoca a todos os associados em dia com suas obrigações para: Assembleia Geral Extraordinária**, a ser realizada no dia **10 de novembro** do corrente ano, na sede recreativa da AMC, sito na Rua Jequitibá, nº 559, Recanto Tropical.

Pauta

1 – Financiamento do IPTU da AMC

2 – Valor da Mensalidade

Horário: 18h30 em 1ª chamada 2/3 dos associados.

19 horas e última chamada com qualquer número de presentes.

Atenciosamente,

Dr. Jorge Luiz dos Santos
Presidente da Associação Médica de Cascavel

CI1180785-E17

ESTADO DO PARANÁ
MUNICÍPIO DE SÃO MIGUEL DO IGUAÇU

TERMO DE ADJUDICAÇÃO E HOMOLOGAÇÃO
Tomada de Preços Nº 009/2017-PMSMI
Processo Administrativo nº 211/2017

Expirado o prazo recursal, torna-se pública a ADJUDICAÇÃO e HOMOLOGAÇÃO do procedimento licitatório em epígrafe do objeto, (**contratação de empresa especializada em prestação de Serviços de Confecção, Montagem e Instalação de Moveis Planejados para Pronto Atendimento em conformidade com a "Proposta de aquisição de equipamento/material permanente, Nº. DA PROPOSTA: 09220.037000/1160-01", enviada ao Ministério da Saúde/Fundo Nacional de Saúde, a qual será custeada com recurso de Emenda Parlamentar do Deputado Giacobo conforme projetos e memoriais descritivos nos anexos do edital**), em favor da empresa vencedora: **J.J. KAISER & CIA LTDA - EPP CNPJ nº 00.248.085/0001-21**, no **valor GLOBAL de R$ 300.440,00 (Trezentos mil quatrocentos e quarenta reais)**, com prazo de execução de 02 (dois) meses.
Portanto pela empresa proponente ter contemplado com os princípios legais, ADJUDICO e HOMOLOGO o **Processo de Licitação nº 211/2017**, **na modalidade**, **Tomada de Preços nº009/2017**, que estará arquivado no Departamento de Licitações e Contratos, no qual este termo passa a ser parte integrante deste processo.
São Miguel do Iguaçu-PR, 07 de Novembro de 2017.
CLAUDIOMIRO DA COSTA DUTRA-Prefeito Municipal.

CI1180777-E17