

ENTIDADES TENTAM BARRAR APROVAÇÃO DE PROJETO NA ASSEMBLEIA LEGISLATIVA

## Fiep alerta para alta de até 58% do ICMS no Paraná

Entidades do setor produtivo mobilizaram ontem deputados na tentativa de barrar a aprovação do Projeto de Lei 557/2017, na Assembleia Legislativa do Paraná, que altera as faixas de tributação do ICMS para micros e pequenas empresas. Segundo a

Fiep (Federação das Indústrias do Paraná), se aprovada, a medida pode elevar em até 58% o imposto estadual, inviabilizando boa parte das empresas desse porte, que hoje já repassam mais de R\$ 600 milhões por ano aos cofres estaduais. **| Oeste B5**

### NEPOTISMO

Justiça manda Estado demitir Eliezer Fontana ou a esposa dele



O TJ (Tribunal de Justiça) do Paraná reconheceu a prática de nepotismo e ordenou ao governo do Estado que exonere o coordenador regional Eliezer José Fontana ou a esposa dele, Lizmari, que também ocupa cargo de confiança no governo.

**| Política A3**

## 1ª unidade geradora de energia



LONG VIEW DRONES

O Consórcio Empreendedor Baixo Iguaçu executa hoje uma importante etapa da engenharia de construção da Usina Hidrelétrica Baixo Iguaçu. É a descida do rotor da primeira unidade geradora do empreendimento, cuja função é converter a energia hidráulica da água armazenada em energia mecânica, que movimenta a turbina e depois gera eletricidade. **| Oeste B1**

## Pedágio fica até 7,92% mais caro

As tarifas de pedágio sobem à 0h desta sexta-feira em todo o Paraná. Elas variam de 2,75% até 7,92%, onde foi autorizado o chamado degrau tarifário. Em algumas praças, a tarifa do carro de passeio chega a R\$ 22.

**| Oeste B1**



ALTON SANTOS

### 34 VOLTAS AO MUNDO



DIVULGAÇÃO

**| Informe da redação A3**

**RECUPERAÇÃO**  
OCDE prevê crescimento de 1,9% do Brasil no ano que vem

**| Geral A5**

**EM GREVE**  
Auditores fiscais fazem abraço simbólico da Ponte da Amizade

**| Oeste B2**

**LIBERTADORES**  
Grêmio tenta conquistar a América pela terceira vez

**| Esportes A8**



**| B2**

**expediente**

DESDE 15 DE MAIO DE 1976

**O Paraná**  
Jornal de Fato

**Direção-Geral**  
Clarice Roman  
**Diretor**  
Jadir Zimmermann  
diretor@oparana.com.br  
**Editores-chefe**  
Carla Hachmann  
editoria@oparana.com.br  
www.oparana.com.br

Jornal Oparana S/A CNPJ: 21.819.026/0001-36 Matriz  
Jornal Oparana S/A CNPJ: 21.819.026/0002-17 Filial

**Redação, administração, publicidade e oficinas**  
Rua Pernambuco, 1.600 - Cascavel - PR CEP 85.810-021 - Caixa Postal 761  
Telefone Central (45) 3321-1000 Fax (45) 3321-1020

**Rep. Comercial Regional**  
R M Armstrong e Cia Ltda  
(45) 99972-7845  
publi@oparana.com.br  
**Emails**  
redacao@oparana.com.br  
comercial@oparana.com.br  
assinaturas@oparana.com.br

**REPRESENTANTES NACIONAIS**  
Curitiba / São Paulo / Merconet  
(41) 3079-4666  
Brasília, Florianópolis/Central  
(61) 3323-4701 / (48) 3216-0600  
Porto Alegre/Expansão Brasil  
(51) 3340-1408

# Editorial

## A pesada mão do Estado

O Brasil tem a maior carga tributária da América Latina e figura entre as maiores do mundo, perto de 33% de tudo o que produz no País, ou seja, o PIB (Produto Interno Bruto). Há anos se fala na necessidade de rever tanto a estrutura quanto o volume dos tributos, mas pouco se avança, especialmente porque quem tem que dar o primeiro passo, o governo, não tem interesse em pôr a mão no bolso.

Recente levantamento mostrou que as empresas gastam 2 mil horas com a burocracia, devido à complexidade do sistema fiscal e tributário. Mais simples, ajudaria, inclusive, a combater a sonegação.

Mas um movimento contrário ocorre no País. Para fechar as contas, os governos têm subido as alíquotas, arrojando ainda mais a já assolada população.

Nos últimos dois anos o Paraná tem sentido na pele os chamados ajustes fiscais para que o governo tenha dinheiro

para cumprir o básico, ou seja, manter a folha de pagamento em dia. Além de retirar benefícios, eleva a carga normal.

Ainda tentando se recuperar da última crise, o setor produtivo paranaense está em vias de mais um tarifaço. Sob o argumento de ajustar a lei estadual com a federal, o governo do Estado pretende mexer no ICMS das micros e das pequenas empresas, onde cada centavo é rigorosamente contado para que as portas possam continuar abertas.

É preciso estabelecer um limite. Se o gestor não consegue administrar os recursos que tem, que peça pra sair. Mas não sobrecarregue ainda mais a economia, retirando renda do trabalhador. Um novo aumento de impostos pode desencadear uma nova onda de fechamento de empresas e aumento no desemprego. Na ânsia de fazer caixa para garantir uma nova eleição, o governo pode comprometer toda a economia estadual.

## A tensão antes da prova

Ana Regina Caminha Braga

Se tem uma coisa que temos que lidar desde muito cedo é com o nervosismo antes das provas. Desde muito pequenos somos avaliados e devemos lidar com isso. Porém, na maioria das vezes em que essas avaliações acontecem, o estresse e o nervosismo tomam conta do nosso emocional, podendo até prejudicar os resultados.

E se em nós, adultos, o "estrango" pode ser grande, imagine para as crianças. Ir mal numa prova nem sempre tem a ver com o fato de ela não saber determinado conteúdo, mas com o estado emocional em que ela se encontra a realizar tal ato. A cobrança por parte de pais, professores e até da sociedade é tão grande que muitos não conseguem lidar e executar as tarefas como gostariam.

Tal ato é um misto de sentimentos, como o medo, a frustração e a preocupação. É um processo delicado em que o professor deve estar atento, já que, para os alunos, o dia da avaliação é esperado com muita ansiedade, estresse e nervosismo. Para eles, essas avaliações muitas vezes são a identifica-

ção do julgamento do que é certo ou errado, é o que rotula, o que o diferencia dos colegas em sala.

**E toda essa tensão pré-prova pode acabar levando a criança a níveis de estresse fora dos padrões para a idade**

**O professor é a porta de entrada para o conhecimento, a abertura do novo, é ele que acompanha o aluno desde o primeiro ao último dia de aula**

E toda essa tensão pré-prova pode acabar levando a criança a níveis de estresse fora dos padrões para a idade. Podendo desencadear sintomas ainda mais graves com enjoo, diarreia, pressão baixa, taquicardia, sensação de desmaio, choro e sentimento de incapacidade.

Infelizmente, uma criança que no dia de prova já acorda estressada, malhumorada, fala para os pais que está nervosa, que não consegue comer, mesmo tendo estudado a matéria, não é rara hoje e deve chamar nossa atenção para a questão.

Esses exemplos devem sim chamar a atenção do corpo docente para os atuais métodos avaliativos, será que eles são realmente eficazes? Ou será que podemos melhorá-los? Evitando assim que as crianças ou adolescentes e até o próprio professor sofra.

O professor é a porta de entrada para o conhecimento, a abertura do novo, é ele que acompanha o aluno desde o primeiro ao último dia de aula. Se essa mediação acontecer de maneira tranquila, alguns problemas podem ser evitados. Agora, se esse docente não estiver preparado, acabará revelando alguns dos problemas já citados, os quais devem ser analisados e encaminhados para a solução adequada, evitando assim maiores prejuízos.

Ana Regina Caminha Braga é escritora, psicopedagoga e especialista em educação especial e em gestão escolar - anaregina\_braga@hotmail.com

## TÚNEL DO TEMPO



### 29 de novembro de 1985

Os presidentes brasileiro e argentino inauguram a Ponte Presidente Tancredo Neves, que liga o Brasil e a Argentina, chamada de Ponte da Fraternidade. A estrutura tem 480 metros e é usada até hoje.

## STF decepcionante chega ao fundo do poço

Luiz Flávio Gomes

Oito ministros da Corte Suprema já tinham decidido pela restrição ao odioso foro privilegiado dos deputados, senadores e ministros, quando houve pedido de vista (adiamento) pelo ministro Dias Toffoli, que no domingo anterior esteve no Palácio do Jaburu (encontro fora da agenda) e na seguinte quinta-feira (23/11/17) se curvou aos interesses das oligarquias políticas dirigentes, que não querem ver restringido o privilégio do foro no STF, posto que fonte segura de impunidade e abrigo da clepto-bandidagem.

Em quase quatro anos de Lava Jato, Moro na primeira instância já aplicou mais de 1.700 anos de cadeia para empresários inescrupulosos e políticos corruptos. O STF, no mesmo período, recebeu seis denúncias e nenhuma delas está pronta para julgamento. Ainda se diz, na Corte, na maior cara de pau, que a lentidão do STF é "lenda urbana".

O problema maior nessa fase de desmoralização decepcionante do STF não reside no pedido de vista, e sim no deslavo do descumprimento do prazo do Regimento Interno para devolução do processo. Depois de duas sessões a mesma matéria deveria voltar para a pauta. Alguns ministros, no entanto, na cara dura, quando querem protelar subservientemente um assunto de interesse das elites cleptocratas, chegam a segurar o caso por anos.

Vamos a um exemplo. Na questão do fim do financiamento empresarial de campanhas eleitorais, Gilmar Mendes protagonizou mais um dos seus saltos triplos carpados e ficou com o processo mais de um ano em sua gaveta. Aquilo não foi pedido de vista, foi um perdido de vista.

É certo que a Câmara dos Deputados já aprovou na Comissão de Constituição e Justiça proposta de extensão maior, que prevê o fim do foro privilegiado (ressalvando-se apenas o presidente, o vice e os presidentes da Câmara, do Senado e do STF). Mas quem garante que haverá decisão rápida no Plenário da Câmara?

No novo posicionamento da Corte (o foro só valeria para crimes cometidos no exercício do mandato ou a ele relaciona-

dos) há pontos que ainda precisam ser esclarecidos (se ele vale ou não, por exemplo, para fatos anteriores ou só para fatos ocorridos depois da publicação do acórdão). De qualquer modo, restringir o foro privilegiado, até que se aprove o seu fim, é uma forma de tirar do STF centenas de investigações e processos criminais (fala-se em 90% dos casos) que por lá tramitam morosamente.

O deplorável foro privilegiado é resquício da nossa má formação histórica. Nesse modelo de sociedade as pessoas são divididas em gentes, subgentes e supergentes, conferindo às últimas regalias flagrantemente incompatíveis com o Estado republicano.

Por força dessa grave anomalia, mais de 45 mil pessoas contam com foro privilegiado no Brasil. Quase oito centenas desfrutam da escandalosa imunidade proporcionada pelo STF.

Ponto alto do novo pensamento do STF, desencadeado a partir do voto condutor do ministro Luís Roberto Barroso, é a impossibilidade de mudança da sua competência quando o processo chega à fase das alegações finais.

A partir daí o foro não mais se altera e isso evita a pouca vergonha de o parlamentar renunciar ao seu mandato nas vésperas do julgamento, provocando a alteração da competência.

Foi isso que ocorreu, por exemplo, no caso do tucano Eduardo Azeredo (ex-governador de MG), até hoje não condenado definitivamente pelo mensalão tucano (que ocorreu no final dos anos 90). Os tucanos acusados de corrupção desfrutam na Justiça brasileira de super-regalias.

Temos que reescrever a história do Brasil. Já não toleramos a convivência da Justiça com os perversos bandidos que nos roubam diariamente mais de R\$ 600 milhões. A faxina geral desses "senhores da corrupção" é imperativo e inadiável pelo brasileiro em 2018.

Luiz Flávio Gomes é jurista e criador do Movimento Quero Um Brasil Ético - F/luizflaviogomesoficial

## falecimentos

Até o fechamento deste caderno não houve registro de óbitos na Acesc em Cascavel.

**COROA DE FLORES A PARTIR DE R\$ 180,00**  
www.coroasfloriprev.com

FAIXA E FRETE GRÁTIS PARA TODO O INTERIOR DO PARANÁ, CURITIBA E REGIÃO

## Nepotismo

# Justiça manda Estado exonerar coordenador regional ou esposa

**Curitiba** - Após indeferir em parte em primeira instância, na Comarca de Corbélia, o pedido de uma liminar pelo afastamento do coordenador Estadual do Governo do Estado, o ex-prefeito de Corbélia Eliezer José Fontana e de sua esposa, também funcionária do governo do Paraná só que na Secretaria de Estado da Família em cargo comissionado, Lizmari Vieira do Prado Fontana, o Tribunal de Justiça do Estado concedeu o pedido, segunda-feira (27), e deu prazo de cinco dias após a intimação para que o Estado exonere Eliezer ou a esposa pela caracterização de nepotismo, prática vetada pela chamada Súmula 13.

Mas a ação ainda pode resultar no desligamento obrigatório de ambos, uma vez que eles já foram condenados em segunda instância pelo ato de improbidade administrativa.

Segundo o advogado que ajuizou a ação popular, Fernando Moura, o que se pede, além da prática do nepotismo, é que seja observada a lei estadual que determina que para nomeação em



Justiça determina que governo exonere, imediatamente, Eliezer ou Lizmari

cargo comissionado não haja condenações por crimes como os observados nas fichas de Eliezer e Lizmari. Porém, uma brecha na Lei da Ficha Limpa estadual prevê o direito de recursos do réu até a última instância. Ambos já foram condenados pelo Tribunal de Justiça. Neste caso, eles só são considerados ficha-suja, de acordo com a lei sancionada por Beto Richa em 2011, quando os processos tiveram transitado em julgado.

No ajuizamento da ação popular este foi o argumento usado pelo governo do Paraná para



mantê-los nas funções. Eliezer, por exemplo, tem salário mensal de quase R\$ 11 mil. "Mas um importante pedido foi concedido determinando assim que o Estado exonere imediatamente um dos dois por se tratar de nepotismo. A ação ainda não acabou e, ao seu final, aquele que permanecer no governo também poderá ser desligado pelo pedido que fizemos com base na Lei da Ficha Limpa Estadual [16.971/2011]", reforça Fernando Moura.

● JULIET MNAFRIN

## A longa ficha de Eliezer Fontana

As irregularidades a que Eliezer e a esposa Lizmari respondem já foram alvo de reportagem pelo **Jornal O Paraná**, que informou o governo do Estado a respeito do caso. As reportagens, inclusive, culminaram em ameaça contra a jornalista que as redigiu, fato que ganhou repercussão estadual.

Eliezer José Fontana foi nomeado em 10 de outubro de 2016 como coordenador regional da Casa Civil. Com um salário de quase R\$ 11 mil mensais, o Estado disse na época que "ele apresentou todos os documentos exigidos pela legislação. De acordo com a Lei da Ficha Limpa, somente os condenados em processos com trânsito em julgado são impedidos de ocupar função pública. Também não há desrespeito à Súmula 13, porque Lizma-

ri Fontana e Eliezer trabalham em órgãos diferentes do governo, o que é permitido".

A condenação em segunda instância, por pelo menos um dos processos de improbidade administrativa a que Eliezer responde, está relacionada ao período em que foi prefeito de Corbélia. A condenação ocorreu em agosto passado no Tribunal de Justiça do Paraná.

O processo diz respeito a uma ação civil pública ajuizada pelo Ministério Público da Comarca de Corbélia, na qual o órgão pede a devolução de R\$ 23.992 gastos por Eliezer e sua esposa, Lizmari Vieira do Prado Fontana, numa viagem à Europa com verbas que saíram dos cofres municipais.

A viagem foi organizada pela Amop (Associação dos Municípios do Oeste do Paraná), entidade que Eliezer presidia. Na

ação pública, o MP argumentou que não se poderia justificar o uso dos recursos para a viagem técnica, já que a prefeitura se encontrava em período de contenção de gastos, funcionando inclusive em turno único para diminuir as despesas.

Quando da condenação pelo TJ-PR, Eliezer justificou que a viagem foi feita para "atrair recursos à região".

A reportagem procurou ontem Eliezer para se manifestar sobre a decisão do TJ, mas ele não atendeu nem retornou às mensagens.

A reportagem do **Jornal O Paraná** recebeu nota de que "a Casa Civil ainda não foi notificada da referida decisão do Tribunal de Justiça e deverá adotar as medidas cabíveis assim que o fato ocorrer".

● JULIET MNAFRIN

## OUTROS PROCESSOS

Eliezer Fontana responde ainda a outros processos cíveis e criminais. É o que afirmam documentos conseguidos pela reportagem no Cartório Distribuidor do Fórum de Corbélia.

São pelo menos duas ações penais e uma queixa-crime. Quanto às ações cíveis, fazem parte execuções de títulos, autos de cobrança, execuções fiscais, ação monitória e pelo menos duas ações civis públicas por improbidade administrativa em tramitação.

Uma das ações civis por improbidade administrativa diz respeito à compra de medicamentos sem licitação. Este processo segue em trânsito e aguarda julgamento no Tribunal de Justiça. (JM)

# Informe da redação

editoria e colaboradores

## 34 voltas ao mundo

Conhecido pela sua habilidade nos jogos de loteria, o deputado federal Fernando Giacobbo, aqui do oeste do Paraná, caminha para novo recorde. Ele gastou este ano R\$ 189 mil de recursos públicos com locação e fretamento de aeronaves. O dinheiro sai da cota parlamentar a que todos os deputados têm direito mensalmente para atividades ligadas ao mandato. Para se ter uma ideia, o valor é suficiente para dar 34 voltas no planeta em aviões comerciais, fazendo o percurso até o Japão sempre com paradas em Dubai. As informações são do Blog de Rogério Galindo.

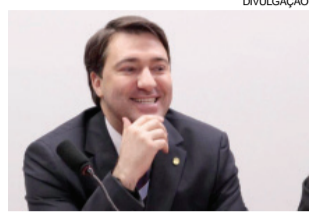

DIVULGAÇÃO

## Vou de táxi... aéreo

Em vez de se apertar nos voos comerciais, Giacobbo aluga jatos da Helisul Táxi Aéreo. A prática já é antiga pelo parlamentar, que diz estar fazendo tudo dentro do que a Câmara exige: "No período citado utilizei, rigorosamente, a Cota para o Exercício da Atividade Parlamentar nos estritos limites estabelecidos pelo Ato da Mesa 43/2009".

## Roteiros

Mas vamos às contas... Em fevereiro deste ano Giacobbo gastou R\$ 64 mil em duas viagens. Uma delas gastou R\$ 39 mil para ir de Foz do Iguaçu a Cascavel e depois a Brasília. A outra, de R\$ 25 mil, levou-o de Curitiba a Brasília e de volta ao Paraná. Se pegasse voo comercial, poderia ter feito ao menos 64 viagens dessas.

## E a Cettrans?

A Cettrans fecha ou não fecha? A companhia que antes gerenciava o transporte coletivo (hoje é atribuição da Vale Sim) e ainda cuida do trânsito de Cascavel volta à ameaça da extinção. Ontem, vereadores se reuniram com o prefeito Leonardo Paranhos e pediram que seja criada uma comissão para avaliar a viabilidade e recomendar o futuro da Cettrans.

## Na berlinda

Há cinco anos, o então prefeito Edgar Bueno já estava com o cadeado nas mãos para fechar as portas da companhia, sob alegação de prejuízo financeiro. Contudo, a pressão dos servidores o fez desistir da ideia. O assunto voltou à tona ano passado, com a denúncia das ações trabalhistas que consomem boa parte do dinheiro que entra pelas multas de trânsito.

## Reforma

Agora, a extinção da Cettrans voltou a ser proposta, desta vez dentro da reforma

administrativa que o prefeito Paranhos enviou à Câmara. Novamente a pressão dos servidores leva ao recuo. Na reforma, o prefeito pede autorização da Câmara para avaliar a extinção da companhia em 12 meses.

## Voto de confiança

A reforma prevê a reorganização das secretarias, de 17 para 13, com fusões e mudança de status de algumas pastas. "Pedi aos vereadores um voto de confiança, pois vamos ganhar mais eficiência com mais investimento direto nas secretarias, por exemplo na área da cultura e do esporte", disse o prefeito Paranhos.

## Seu peixe

Em tempos de reforma, cada um defende seu peixe. É o caso do novo diretor-geral da Polícia Federal, Fernando Segovia, que conversa de pertinência com líderes do Congresso sobre a Reforma da Previdência. Segundo ele, os policiais "não podem perder direitos". Ele defende a redução da idade mínima (que já passou de 65 para 55 anos) e o valor integral do salário, o que não existe desde 2013.

## Corrupção

A Rede de Controle da Gestão Pública do Paraná apresenta hoje, na sede do MPF em Curitiba, um manifesto alusivo ao Dia Internacional de Combate à Corrupção (9 de dezembro). Participarão representantes das 18 instituições que compõem a rede e também da força-tarefa Lava Jato no Paraná.

## Acipa

Nesta quarta-feira, a Acipa (Associação Comercial e Empresarial de Palotina) realiza assembleia geral extraordinária. Na ocasião, serão prestadas as contas da construção da nova sede, inaugurada em maio, e também haverá alterações no estatuto da entidade. A assembleia será no auditório da Acipa, a partir das 7h15, em primeira convocação.

## Fim do reinado

Depois de uma era comandada pelos mesmos dirigentes, o Sinteoste - sindicato dos servidores da União - está sob nova direção. Foi preciso recorrer à Justiça para tirar os mesmos dos mesmos lugares, mas até 27 de novembro de 2019 o sindicato será comandado por Giancarlo Tozo.

## TRF4 mantém bloqueio de R\$ 16 mi de Lula

A 8ª Turma do TRF4 (Tribunal Regional Federal da 4ª Região), com sede em Porto Alegre, rejeitou recurso da defesa de Luiz Inácio Lula da Silva para que fosse revertida a decisão do juiz Sérgio Moro, da 13ª Vara Federal de Curitiba, que, em julho, determinou um bloqueio de R\$ 16 milhões em bens do ex-presidente. O desbloqueio dos bens foi negado por unanimidade pelos três desembargadores que compõem o colegiado.

## Na CPMI, Joesley fica de boca fechada

O empresário Joesley Batista foi convocado pela CPMI da JBS e pela CPI do BNDES para prestar depoimento. O empresário se mantém em silêncio desde o início da sessão, no Senado. O advogado Ticiano Figueiredo disse que, assim que o STF rever a suspensão do acordo de delação premiada firmado entre Joesley e a PGR (Procuradoria-Geral da República), o empresário voltará a colaborar.

## Contas públicas

# Governo Central registra 1º superávit em 6 meses

**Brasília** - Beneficiado pelo Imposto de Renda trimestral das instituições financeiras e pelo fim do pagamento da primeira parcela do 13º salário dos segurados do INSS (Instituto Nacional do Seguro Social), o Governo Central - Tesouro Nacional, Previdência Social e Banco Central - teve o primeiro superávit primário em seis meses. Em outubro, as contas se encerraram com resultado positivo de R\$ 5,191 bilhões.

Essa foi a primeira vez desde abril que as contas do Governo Central fecharam com superávit. Naquele mês, o Tesouro Nacional, a Previdência Social e o Banco Central haviam economizado R\$ 12,373 bilhões. Tradicionalmente, o resultado de abril é

influenciado pelo pagamento da primeira cota do Imposto de Renda Pessoa Física.

Apesar do desempenho positivo em outubro, as contas públicas acumulam déficit primário de R\$ 103,243 bilhões nos dez primeiros meses do ano, o pior resultado desde o início da série histórica, em 1997. O resultado, no entanto, está influenciado pela antecipação de precatórios, títulos que o governo emite para pagar sentenças judiciais transitadas em julgado (quando não cabe mais recurso).

Tradicionalmente pagos em novembro e dezembro, os precatórios passaram a ser pagos em maio e junho a partir deste ano. O Tesouro decidiu fazer a antecipação para economizar R\$ 700 mi-

lhões com juros que deixaram de ser atualizados. De acordo com o Tesouro Nacional, não fosse a antecipação, o déficit primário acumulado de janeiro a outubro totalizaria R\$ 85,2 bilhões.

A meta revisada de déficit primário - resultado negativo das contas do governo desconsiderando os juros da dívida pública - para este ano é de R\$ 159 bilhões. De acordo com o Tesouro Nacional, em novembro e dezembro o governo terá de pagar a segunda parcela do 13º dos beneficiários do INSS e dos servidores públicos. No entanto, o governo espera receber R\$ 26,1 bilhões de concessões de usinas hidrelétricas, leilões de petróleo e gás e aeroportos.

## PF conclui inquérito sobre bunker de Geddel

**Salvador** - A Polícia Federal concluiu o inquérito sobre os R\$ 51 milhões encontrados em um apartamento em Salvador apelidado de bunker e concluiu que há indícios de crimes de lavagem de dinheiro e associação criminosa cometidos pelo ex-ministro Geddel Vieira Lima, o irmão dele, deputado Lúcio Vieira Lima e mais três pessoas.

O relatório do inquérito com essas conclusões foi enviado ao gabinete do ministro Luís Edson Fachin, relator do caso no Supremo Tribunal Federal.

O dinheiro é atribuído por investigadores ao ex-ministro Geddel. Além dele e do irmão



Policiais encontraram mais de R\$ 51 milhões em reais e dólares, dentro de malas

Lúcio, a PF imputa as mesmas acusações ao ex-assessor do deputado, Job Ribeiro; à mãe de Geddel e Lúcio, Marluce Vieira Lima, e a Gustavo

Ferraz, aliado de Geddel.

O próximo passo agora é a Procuradoria-Geral da República decidir se denuncia ou não os envolvidos.

## STF nega liberdade a Eduardo Cunha

**Brasília** - A Segunda Turma do STF (Supremo Tribunal Federal) negou ontem recurso da defesa e manteve a prisão do ex-deputado Eduardo Cunha, preso na Operação Lava Jato desde outubro do ano passado.

Cunha foi condenado a 15 anos de prisão por corrupção passiva e lavagem de dinheiro, sem direito de recorrer em liberdade, pelo juiz federal Sérgio Moro. Atualmente, ele está preso no Complexo Médico Penal na Região Metropolitana de Curitiba.

A votação foi realizada

com quórum reduzido. Votaram contra a liberdade o relator, Edson Fachin, e o ministro Dias Toffoli, por entenderem que a questão da prisão provisória não pode mais julgada por meio de habeas corpus. Gilmar Mendes foi o único a votar pela concessão da liberdade. Os ministros Ricardo Lewandowski e Celso de Mello não participaram da sessão por motivos de saúde.

Mesmo se a decisão fosse favorável, Cunha continuaria preso em função de mais dois mandados de pri-

ção emitidos pela Justiça do Distrito Federal e outro pela Justiça do Rio Grande do Norte em outras investigações.

**PLASTIVEL**  
Indústria de Plásticos Cascavel Ltda  
Sacos, Sacolas, Filmes Técnicos,  
Embalagens Plásticas Personalizadas.  
Fone/Fax:  
45.3038-4358 / 3035-4360  
9969 4414  
www.plastivel.com.br  
BR 277 KM 596  
Cascavel - Paraná

## coluna Esplanada

POR LEANDRO MAZZINI Twitter @colunaesplanada



### Espiões de Temer

Michel Temer reforçou o Sistema Brasileiro de Inteligência no Decreto nº 9.209 de segunda-feira. Em poucas alterações no texto do decreto que criou o modelo em 1999, ele ampliou o poder de indicar espiões da Agência Brasileira de Inteligência para vários ministérios que compõem o Sistema. São servidores redirecionados e nomeados para cargos-chaves nas pastas e autarquias, a serviço do Gabinete de Segurança Institucional (GSI). É legal, estratégico e respaldado na Constituição, pela soberania do País. Mas revela sua preocupação em vigiar o que anda acontecendo na Esplanada.

### Por aí

Os 'espiões' estão distribuídos por ministérios como Trabalho, Itamaraty, Saúde, Defesa, Comunicações. Também estão em autarquias e órgãos de segundo escalão.

### Pose

O Palácio, que conta com uma espécie de Secretaria Digital, espalhou a foto oficial (enfim) de Temer pelos órgãos públicos. Ele inovou na pose e causa comentários.

### Será?

O líder do Governo no Senado, Romero Jucá (PMDB-RR), garante que na Casa Alta a 'reforma (da Previdência) passa'. O problema para o Palácio é fazer o projeto chegar lá.

### Agora é com Maia

Após emplacar o amigo deputado do 'baixo clero' Alexandre Baldy (GO) no cobiçado e eleitoireiro Ministério das Cidades, o presidente da Câmara, Rodrigo Maia, corre na articulação para entregar ao presidente Temer os 308 votos na Casa para aprovar a PEC da Reforma da Previdência. Comprometeu-se a negociar pessoalmente com deputados.

### Previdenciômetro

Mas está difícil. Nos bastidores, a própria base, cobrada pelos eleitores às vésperas de ano eleitoral, está reticente com a mudança das regras. O cenário até melhorou após a rejeição da segunda da PGR contra Temer: a conta dos votos subiu de 230 para 270, mas ainda insuficiente para colocar a PEC em pauta.

### Cantou de Gallo

Lembram do 'Seu' Felisberto Córdova, o advogado veterano que se irritou numa sessão do TJ de Santa Catarina e acusou um desembargador de vender voto? Deu eu nada. O presidente do TJSC, Torres Marques, mandou arquivar a denúncia. O desembargador é Eduardo Gallo - que deve processá-lo.

### Prêmio..

O Ministro da Educação, Mendonça Filho, recebeu o Prêmio Educador da Academia Brasileira de Educação, presidida por Carlos Alberto Serpa. Foi um encontro

familiar também. Mendoncinha é genro do imortal Marcos Vilaça, que o prestigiou.

### ..e premonição

Em conversa com amigos, Mendonça revelou que vai concorrer ao Senado ou ao Governo de Pernambuco. E que vai "seguir a orientação do DEM".

### Briga de ego

No mesmo dia em que a equipe do Ministério Público do Rio foi à Cadeia de Benfica e fez imagens da cela do ex-governador Sérgio Cabral, outra equipe do MP esteve na cela pela manhã e não encontrou nada. Ficou estranho.

### Pela juventude

A CCJ da Câmara aprovou a PEC 129/15, que nasceu na CPI que investigou violência contra jovens negros e pobres. A proposta obriga o Governo a planejar e executar, em várias esferas de Poder, planos de enfrentamento ao homicídio de jovens.

### Dados tristes

O Brasil tem a sétima maior taxa de homicídios de adolescentes do mundo, destacou a deputada Rosângela Gomes (PRB-RJ), relatora da CPI.

### Apps em alta

Veja como o perfil do consumidor vai mudando. A B2W Digital teve o maior tráfego do e-commerce no Brasil no Black Friday, com mais de 30 milhões de visitas, segundo relatório da SimilarWeb; 63% das visitas foram realizadas via móvel. E houve 220 mil downloads de aplicativos de marcas - aumento de 120% em relação a 2016.

### Salário na rede!

Desembarcou no Rio para palestra na PUC do Rio a professora norueguesa de Ciência Política Benedicte Bull, especialista em América Latina. Conta cases interessantes. De como a Noruega se tornou um país rico em 100 anos; e sobre a transparência: todo cidadão (todo mesmo) de lá tem seu salário divulgado em plataforma online.

### Já por aqui..

...O desafio é gigante. O cidadão pouco vê seu salário na conta. Ou nem vê.

Com Luana Lopes, Equipe de DF e SP

www.colunaesplanada.com.br - contato@colunaesplanada.com.br - Caixa Postal 1980 - CEP 70254-970 - Brasília DF

# Promoção Poupança Premiada

Deposite e concorra  
a mais de 300 sorteios.  
**R\$ 1,5 milhão  
em prêmios.**

Quando vê poupou,  
quando vê ganhou.



Quer realizar seus sonhos?  
Vamos fazer juntos. Faça uma  
**Poupança Programada** e ganhe  
números da sorte em **dobro**<sup>1</sup>.

[quandoveganhou.com.br](http://quandoveganhou.com.br)

<sup>1</sup>Para ter direito ao número da sorte em dobro é obrigatório que a programação seja feita durante o período da campanha. Título da modalidade incentivo emitido pela Icatu Capitalização S/A, CNPJ/MF nº 74.267.170/0001-73, Processo SUSEP nº 15414.900830/2016-10. A aprovação deste título pela SUSEP não implica, por parte da Autarquia, incentivo ou recomendação à sua aquisição, representando, exclusivamente, sua adequação às normas em vigor. Serviço de Informação ao Cidadão SUSEP: 0800 021 8484 (dias úteis, das 9h30 às 17h) ou [www.susep.gov.br](http://www.susep.gov.br). Ouvidoria Icatu Seguros: 0800 286 0047. Promoção válida durante o período de 05/04 a 30/12/2017, para os associados da Central Sicredi PR/SP/RJ. Consulte regulamento completo da promoção e condições de contratação nas unidades de atendimento participantes. Imagens meramente ilustrativas. SAC Sicredi - 0800 724 7220 / Deficientes Auditivos ou de Fala - 0800 724 0525. Ouvidoria Sicredi - 0800 646 2519.



## Recuperação OCDE: Brasil deverá crescer 1,9% em 2018

**Paris** - A economia brasileira deve sair da recessão este ano e aumentar o ritmo de crescimento em 2018 e 2019, segundo projeções da OCDE (Organização para a Cooperação e Desenvolvimento Econômico), divulgadas ontem em Paris. A estimativa para a expansão do Produto Interno Bruto (PIB, a soma de todos os bens e serviços produzidos no país) neste ano permaneceu em 0,7%.

Para 2018, a projeção subiu de 1,6% para 1,9%. Para a organização, em 2019 a economia vai crescer mais, chegando a 2,3%. Em 2016, a economia brasileira registrou retração de 3,6%.

A OCDE destacou que, depois de oito trimestres consecutivos de queda, houve finalmente retomada do crescimento. "Inicialmente impulsionada pela agricultura, a recuperação agora parece cada vez mais ampla", diz o relatório de perspectivas econômicas.

Para a OCDE, a expectativa é de que o crescimento se intensifique, embora a confiança seja

sensível à evolução política. A organização também destaca que a inflação está abaixo da meta, que tem centro em 4,5%. Isso permite taxas de juros menores, o que vai dar suporte à recuperação dos investimentos.

"O crédito para as empresas continua a cair, mas o desemprego começou a dimi-

nuir", diz o relatório.

A OCDE afirma ainda que a Reforma da Previdência é crucial para assegurar o cumprimento da regra do teto dos gastos públicos e promover a sustentabilidade fiscal. A OCDE prevê crescimento da economia mundial de 3,6% este ano, 3,7% em 2018 e 3,6% em 2019.

### SOBE CONFIANÇA DO CONSUMIDOR

O ICC (Índice de Confiança do Consumidor) subiu 3,1 pontos em novembro, atingindo 86,8 pontos, o maior nível desde outubro de 2014, quando chegou a 91,1 pontos. Quando a comparação se dá com o mesmo período no ano passado o avanço é ainda mais significativo: 8,9 pontos.

Os dados são da pesquisa Sondagem de Expectativa do Consumidor, divulgada ontem pelo Ibre/FGV (Instituto Brasileiro de Economia da Fundação Getúlio Vargas).

Em consequência, o ISA (Índice de Situação Atual) subiu 1,3 ponto, a quarta elevação mensal consecutiva, atingindo 74,5 pontos, o maior nível desde de junho de 2015, que teve 74,9 pontos; enquanto o Índice de Expectativas subiu de 4,2 para 96 pontos, nível mais alto desde de abril de 2014, que chegou a 99,9 pontos.

A edição de novembro de 2017 coletou informações de 1.907 domicílios entre os dias 1º e 23 de novembro. A próxima divulgação da Sondagem do Consumidor ocorrerá em 22 de dezembro de 2017.

## Reforma trabalhista pode tirar 45 mi da informalidade

**Brasília** - O ministro do Trabalho, Ronaldo Nogueira, disse ontem que o Brasil tem cerca de 45 milhões de pessoas trabalhando na informalidade e que a expectativa é que eles passem a ter contratos de trabalho formais, com a entrada em vigor da nova legislação trabalhista, no último dia 11 de novembro.

A reforma trabalhista regulamentou modalidades de trabalho como teletrabalho, jornada parcial e trabalho intermitente, quando o trabalhador tem mais de um contrato de trabalho e recebe por hora ou dia trabalhado. "A legislação não subtraiu nenhum direito, ela trará para a formalidade esses trabalhadores que ofereciam essa modalidade de serviço, mas não tinham nenhum direito trabalhista",

disse Nogueira. "Certamente, um número expressivo desse contingente de trabalhadores será absorvido por essa modalidade de contrato de trabalho".

Entretanto, a reforma trabalhista trouxe a possibilidade de o empregado receber valor mensal inferior ao salário mínimo, tema que está sendo questionado no Supremo Tribunal Federal em uma Ação Direta de Inconstitucionalidade 5806, que alega violação ao direito ao salário mínimo e grave flexibilização do princípio protetor, que rege do direito do trabalho.

Segundo Nogueira, o trabalhador que hoje exerce essa atividade terá mais de um contrato de trabalho e poderá receber, no conjunto, uma remuneração muito maior que o salário mínimo.

### PIS/Pasep: Prazo para saque do abono termina em um mês

**Brasília** - O Ministério do Trabalho alerta que trabalhadores que têm direito ao abono salarial ano-base 2015 têm até o dia 28 de dezembro para procurar uma agência bancária e retirar o benefício. Não haverá nova prorrogação. Segundo o MTE, 1,42 milhão de brasileiros ainda não sacaram o dinheiro.

O montante disponível para

saque é de R\$ 990 milhões, para pagamentos que variam de R\$ 79 a R\$ 937.

Para saber se tem direito ao benefício é possível fazer uma consulta no site do Ministério do Trabalho (<http://verificasd.mtb.gov.br/abono/>). É necessário informar PIS ou CPF e a data de nascimento. Ou ligar gratuitamente para o Alô Trabalho, 158.

**Catarinenses faturam as 3 Horas**

A dupla formada por Iury Mucelin e Luiz Fernando Dondoni, de Chapecó, Santa Catarina, faturou as 3 Horas de Kart de Cascavel, disputada sábado no Kartódromo Delci Damian, em Cascavel. Eles completaram 166 voltas em 3h01m41s851. Em segundo chegou a dupla Gustavo Myasava/Pedro Gurgacz, de Cascavel; ao passo que o trio Elmar Sobieskli/Renato Hein/Murillo Fiore Barcellos, também de Cascavel, conquistou o terceiro lugar.

**ACDelco**  
BATERIAS  
18 MESES DE GARANTIA

**COPECAL**  
AUTO PEÇAS  
FONE 3220-4774

# Cascavel sedia a penúltima etapa do Paranaense de Motocross

Cascavel volta a viver as emoções do motocross neste fim de semana. Sábado e domingo a cidade sedia a quinta e penúltima etapa do Campeonato Paranaense de Motocross, na pista localizada na área do Autódromo Zilmar Beux. A promoção e a organização serão da MZ Sports e Eventos, com supervisão da Federação Paranaense de Motociclismo, apoio da Itaipu Binacional e patrocínio da Protork.

Segundo Marcos Zibetti, da MZ Spots, a pista de Cascavel recebeu investimentos na infraestrutura, como banheiros, chuveiros e rede elétrica. E terá condições de oferecer conforto e segurança para os mais de 150 pilotos que são esperados para o evento.



Na briga pelo título, são esperadas belas disputas na etapa de Cascavel em todas as categorias

## Será sábado a premiação do Paranaense Light de Kart

O Kartódromo Luigi Borghesi, em Londrina, terá um sábado de festa, com a realização da 11ª edição das 100 Milhas de Kart de Londrina e as 30 Mi-

lhas da categoria Cadete. O clima de festa aumenta com a solenidade de premiação do Campeonato Paranaense Light de Kart, no fim da tarde deste sábado. Receberão troféus os cinco mais bem colocados das categorias Mirim, Cadete, F-4 Graduados e F-4 Sênior.

O Campeonato Paranaense Light de Kart teve promoção e organização da Associação dos Kartistas de Londrina (AKRL), supervisão da Federação Paranaense de Automobilismo (FPrA) e apoio da RBC Preparação de Motores. A competição foi considerada um sucesso, com excelente grid nas quatro etapas disputadas no Kartódromo Luigi Borghesi e revelou novos talentos nas categorias Mirim e Cadete.



Leonil Reis conquistou o título da categoria F-4 Sênior

### Classificação final do Campeonato Paranaense Light de Kart

Categoria F-4 Graduados		
Pos.	Piloto	Pontos
1º	Lucas do Valle	109
2º	Gabriel Sgarioni	102
3º	Rafael Dragueto	97
4º	Renato Cavalcante	94
5º	Marcos Mariano Júnior	84

Categoria Mirim		
Pos.	Piloto	Pontos
1º	Daniilo Machado	120
2º	Vitor Hugo S. de Paula	109
3º	Davi Joanny	107
4º	Bruno Pulquieri	101
5º	Felipe Vriesman	91

Categoria Cadete		
Pos.	Piloto	Pontos
1º	Gabriel Bonilha	129
2º	Raphael Futsuki	121
3º	Thiago Dalan	109
4º	Nicolas Men	101
5º	Enzo Ranieri	89

Categoria F-4 Sênior		
Pos.	Piloto	Pontos
1º	Leonil F. Reis	122
2º	Sergio Haysahi	119
3º	Francisco Eraldo	111
4º	Sérgio Bregano	101
5º	Enio de Freitas	92

### ➔ Turismo I

Os cascavelenses tiveram bom desempenho na penúltima etapa do Campeonato Brasileiro de Turismo 1.600, disputada sábado, em Londrina. Daniel Kaefer foi segundo na primeira prova da categoria A e 14º na segunda, ao passo que Thiago Klein foi sexto na primeira e quarto na segunda.

### ➔ Turismo II

Já na categoria B, Odair dos Santos foi o vencedor na primeira prova e sexto na segunda. Edson Bueno, paranaense de Teixeira Soares, mas que disputa também o Metropolitano de Cascavel, foi o ganhador da segunda prova, depois de ser sétimo na primeira.

### ➔ Rali

Depois de passar por Estação, Erechim, Panambi e Severiano de Almeida, o Campeonato Gaúcho de Rali de Velocidade chega à região central do Estado para a disputa da sua última etapa em 2017. E caberá a Quarta Colônia receber as "feras do rali" para um dia de intensas disputas, no próximo sábado.

**Casas Brasil**  
Confecções, Cama, Mesa e Banho

Charme para você e conforto para sua família

Assis Chateaubriand Av. Tupássil, 2.547 Fone (45) 3528-6456  
Toledo Rua Barão do Rio Branco, 1.132 Fone (45) 3277-1923

**ATLAS ferro velho**

Comércio de sucatas, eixos, tubos, chapas, cantoneiras, nylon, bronze, etc.

BR 277 - KM 591  
F: (45) 3224 - 3255

**Auto Posto MAÇARICO**  
Campeão em atendimento  
Fone (45) 3223-1338

Av. Brasil, 5.276 - Cascavel - PR

**injediesel**  
Todas as marcas Nacionais e Importadas

(45) 3225-7064  
R. Francisco I. Fernandes, 149  
Cataratas - Cascavel - PR  
injediesel@injediesel.com  
www.injediesel.com

**NEW HOLLAND**  
AGRICULTURE  
CONSÓRCIO

Av. Brasil, 3.025 - Fone (45) 2101-3333  
São Cristóvão - Cascavel - PR

**Chelog**  
OPERADORA LOGÍSTICA

**ótica curitiba**  
DESDE 1984  
www.otiacuritiba.com.br

## Zé Roberto assume cargo na diretoria

Um dia depois de se despedir como jogador do Allianz Parque, Zé Roberto anunciou publicamente o novo desafio com o Palmeiras. Em entrevista concedida na Academia de Futebol, o CT do clube, o diretor de futebol Alexandre Mattos informou que o camisa 11 exercerá uma função de gestor de elenco a partir do próximo ano. Zé Roberto se junta a Alexandre Mattos e Cícero Souza, gerente de futebol, no dia a dia do elenco e da comissão técnica no CT palmeirense. O convite veio na semana passada, quando o jogador ainda definia se iria encerrar a carreira ao fim do Brasileirão 2017.

## Vantagem no saldo de gols ampliada

A confusão do último domingo no jogo entre Ponte Preta e Vitória, que terminou 3 a 2 para os baianos, deve alterar a tabela do Campeonato Brasileiro. O Regulamento Geral das Competições da CBF prevê que, caso uma partida seja encerrada antes do previsto por falta de segurança, o time que "houver dado causa à suspensão" deve ser declarado perdedor pelo placar de 3 a 0. Dessa forma, o Vitória ampliaria sua vantagem sobre o Coritiba no saldo de gols, fator que pode ser decisivo na disputa contra o rebaixamento na última rodada.

Um ano da tragédia

# Dia será de homenagens às vítimas na arena da Chape

**Cascavel** - Notícia que comoveu o mundo no dia 29 de novembro de 2016, o acidente aéreo com a delegação da Chapecoense completa um ano nesta quarta-feira. Dentre as 71 vítimas fatais da tragédia com o avião da Lamia estavam três paranaenses, os cascavelenses Luiz Carlos Saroli e Eduardo de Castro Filho, mais conhecidos por Caio Júnior e Duca, respectivamente, e o cianortense Danilo Padilha.

Ontem o dia já foi reservado à homenagens na cidade de Chapecó, em Santa Catarina. A Arena Condá, estádio da equipe, ficou aberta o dia e com plotagens com imagens de momentos do time no acesso das equipes adversárias.

À meia-noite teve início o momento de oração na arena. Depois, estava prevista procissão luminosa até a Catedral do município. Para lá estava marcada a oração conclusiva e, à 1h15, o soar dos sinos.

Na sequência, deverá ser iniciada uma vigília, que será concluída com missa de um ano do acidente às 18h30 desta terça-feira. Mais precisamente, a tragédia completou exato um ano às 2h58.

A Barra da Chape, torcida organizada da Chapecoense, deverá também prestar homenagens nesta terça. A concentração está marcada para das 20h, em frente à catedral Santo Antônio. De lá, haverá caminhada até a Arena Condá, onde os torcedores permanecerão em vigília.

### NOS PASSOS DO TIO

Irmã de Duca, Isabella de Castro lembra que seguir o tio Caio sempre foi o sonho de seu irmão. "Ele saiu de casa aos 13 anos para jogar no Flamengo e meu pai nunca foi chamado por causa de nenhum problema causado pelo Duca. Ele sempre estava nos treinos no horário certo, sempre fez tudo



Caio Júnior e Eduardo Duca seguiam juntos no mundo da bola

certinho e dentro do que mandavam. Ele tinha o grande sonho de seguir o Tio caio, era a vontade dele. Tanto que depois que largou o futebol como atleta foi estudar, fazer faculdade e curso de técnico, porque sabia que só ser sobrinho do Caio

não bastava, e o próprio tio Caio deixou isso claro, que ele deveria ser preparado. Ele estava feliz por estar o lado do tio, para isso estudou se especializou. Seu sonho era estar perto do tio e ser técnico futuramente"

## Familiars têm sentimento de injustiça

**Cascavel** - Um ano depois da tragédia com a delegação da Chapecoense, a saudade daqueles que fizeram seus familiares se acostumar com suas ausências enquanto percorriam o mundo da bola parece ser mais intensa. Maior também é o sentimento de impunidade aos responsáveis.

"Um vai jogando a culpa para outro a culpa e isso ainda vai longe. Com o tempo é capaz de tudo isso ir para o esquecimento. Essa gente grande têm advogado, então vai enrolando o processo. O pior de tudo fica para as viúvas dos jogadores, que estão sem receber o seguro. Torcemos para que não fique nisso aí, que a Justiça seja feita, mas não temos muita esperança, não", lamenta Celso "Chico" Saroli, irmão do eterno Caio Júnior.

"Temos acompanhado bem de perto o caso e essa última novidade [divulgada segunda-feira pelo Ministério Público da Bolívia, de que os donos da empresa de aviação são o ex-senador venezuelano Ricardo Alberto Albacete Vidal e sua filha Loredana Albacete Di Bartolomé] dá um pouco de espe-

rança pelo menos da parte financeira, que pode ser o que traga um pouco de Justiça, mas

o que queremos é que as pessoas envolvidas fiquem presas, porque nenhum dinheiro no

mundo vai pagar a falta dele", diz Isabella de Castro Paulin, irmã do eterno Duca.

## panorama esportivo

### Indenizações

Parentes das vítimas do acidente com o voo da Lamia criaram duas associações para concentrar informações e somar forças em busca de respostas. Uma delas esteve reunida na semana passada com advogados da Chapecoense e das famílias e solicitou documentos para ficar a par de tudo o que está acontecendo judicialmente.

### Em Miami

Apesar da união, as famílias têm entrado por conta própria na Justiça. A de Duca tem representante em Miami (EUA), onde fica localizada a Bisa Seguros e Resseguros S/A, que prestava serviço à Lamia e que alega que o contrato não cobria voos na Colômbia e que a apólice não tinha validade na data do acidente. A dúvida é sobre a legalidade da cláusula restrita de voo e também se a apólice é verdadeira e se outras seguradoras não estão por trás da Bisa.

### Um ano?

Há incerteza também sobre o prazo de buscar responsáveis pela tragédia na Justiça boliviana, de onde partiu o avião e foi traçado o plano de voo. Os familiares da tragédia têm o dia de hoje como sendo o último para ingressar na Justiça.

### Trabalhista

O certo mesmo é que aqueles que tinham contrato com a Chapecoense receberam a equipe o valor referente à rescisão de trabalho, com 13º, férias, salário daquele mês e também o seguro de vida que o time tinha feito para seus contratados, equivalente a 14 salários (foram pagos 28 salários por ter sido acidente). A própria Chape também é alvo de enxurrada de processos, que solicitam indenização de acordo com a expectativa de vida das vítimas.

### Em Cianorte

Em Cianorte, a mãe do goleiro Danilo descobriu novos motivos para sorrir ao montar um grupo de apoio que ajuda outras mulheres que passaram por tragédias semelhantes a elaborar o luto. Elas se reúnem semanalmente para compartilhar seus dramas e pequenas felicidades, para falar de seus filhos falecidos e de projetos futuros. Muitas encontraram em Laíde Celine o conforto e a amizade que precisavam para lutar contra a depressão.

É muito fácil fretar um ônibus padrão Princesa dos Campos



Seja para turismo ou eventos, conte com uma empresa que há 80 anos investe no treinamento de motoristas, segurança, conforto, além de veículos que seguem um rigoroso sistema

de manutenção preventiva. Acesse o nosso site e veja como fretar é mais fácil do que você imagina:

[www.princesadoscampos.com.br/fretamento](http://www.princesadoscampos.com.br/fretamento)

(45) 3225.4111

FRETAMENTO  
EVENTUAL OU  
CONTÍNUO

Princesa dos Campos  
FRETAMENTO



Libertadores

# Grêmio encara Lanús atrás do tricampeonato

**Buenos Aires** - Rodeado de mística na competição, o Lanús quer fazer seu jogo funcionar para reverter a derrota por 1 a 0 para o Grêmio, no jogo de volta da final da Copa Libertadores 2017, nesta quarta-feira, às 21h45 (de Brasília), no Estádio La Fortaleza, na Argentina.

Os Granates sonham em conquistar o primeiro título da competição e escrever a história do clube, depois de chegarem a primeira final do torneio

eliminando o todo poderoso River Plate em épica semifinal.

Já o Imortal quer a terceira taça do continente, após os títulos em 1983 e 1995, mas não tem uma margem de erro muito grande. No jogo de ida, diante de mais de 55 mil torcedores, só conseguiu soltar o grito de gol aos 37 minutos do segundo tempo graças ao meia Cícero.

Agora serão 40 mil simpaticizantes do Lanús que esperam explodir de alegria no

estádio localizado a 10 quilômetros do centro de Buenos Aires. "É uma final e as finais se ganham. Custou-nos muito chegar até aqui. O time está bem e é um resultado que dá pra reverter", declarou o técnico Jorge Almirón, que só não contará com o zagueiro Diego Braghieri, suspenso.

Ademais, conta com a superação na última partida disputa em casa pela competição, quando eliminou o Ri-

ver Plate ao vencer por 4 a 2, depois ser derrotado por 1 a 0 no jogo de ida e começar perdendo por 2 a 0 na partida de volta.

### GLÓRIA TRICOLOR

O Grêmio não quer perder a chance de reviver a glória, mais de 20 anos depois do segundo e último título da Copa Libertadores, conquistada em 1995. Os jogadores do Tricolor gaúcho fizeram um treinamento com portões fechados em Porto Alegre, sem que o técnico Renato Gaúcho revelasse o mistério de como vai montar o time para enfrentar o Lanús. A equipe deve ser montada com a maioria dos 11 jogadores que derrotaram o Lanús na partida de ida. A única mudança garantida é a suspensão de Walter Kannemann, possivelmente substituído por Bressan.

LIBERTADORES		
21h45	Lanús	x Grêmio
COPA DO REI		
16h30	Sevilla	x Cartagena
16h30	Barcelona	x Real Murcia
16h30	Real Sociedad	x Leida
18h30	At. de Madri	x Elche
18h30	At. Bilbao	x Formentera
18h30	Las Palmas	x La Coruña
FRANCÊS		
16h	Angers	x Rennes
16h	Guingamp	x Montpellier
16h	Lyon	x Lille
16h	Metz	x Olympique
16h	Nantes	x Mônaco
16h	Toulouse	x Nice
18h	PSG	x Troyes
INGLÊS		
17h45	Arsenal	x Huddersfield
17h45	Bournemouth	x Burnley
17h45	Chelsea	x Swansea
18h	Everton	x West Ham
18h	Man. City	x Southampton
18h	Stoke City	x Liverpool

LANÚS X GRÊMIO - 29/11, ÀS 21H45 (DE BRASÍLIA)



Andrada; José Gómez, Rolando García, Marcelo Herrera e Velázquez; Román Martínez, Ivan Marcone e Nicolás Pasquini; Alejandro Silva, José Sand e Lautaro Acosta. Técnico: Jorge Almirón

Marcelo Grohe; Edilson, Pedro Geromel, Bressan e Bruno Cortez; Jailson, Arthur, Ramiro, Luan e Fernandinho; Lucas Barrios. Técnico: Renato Gaúcho

## BRASILEIRÃO | Coritiba inicia treinos na semana decisiva



O elenco do Coritiba se reapresentou ontem para os trabalhos que abrem a semana do duelo diante da Chapecoense, adversária da última rodada do Campeonato Brasileiro, no domingo, às 17h, na Arena Condá. Na reapresentação do elenco, os atletas passaram por exames fisiológicos e demais avaliações. Os jogadores que atuaram em período integral diante do São Paulo passaram por trabalhos regenerativos. Os demais foram a campo e tiveram treinamentos técnicos. Para a decisão diante da Chapecoense, o zagueiro e capitão Werley e o prata da casa Yan Sasse estão suspensos. Já o lateral-direito Léo e o atacante Kleber, que cumpriram suspensão automática na última rodada, podem reforçar o Coxa. Já o meia Alan Santos é dúvida.

# Manchester City vai a campo disposto a ampliar seu recorde

**Londres** - Equipe que está batendo seus próprios recordes a cada jogo, o Manchester City derrubou no domingo uma marca que perdurava desde 1995: a de conseguir ganhar uma partida na qual desceu para o intervalo em desvantagem. O triunfo da vez foi por 2 a 1, de virada, sobre o Huddersfield. Hoje, os comandados do técnico Pep Guardiola voltam a campo para receber o Southampton, às 18h (de Brasília), em busca de ampliar outro recorde, pela 14ª rodada do

Campeonato Inglês.

É que o time que tem Gabriel Jesus como referência já venceu 12 e empatou um jogo, no melhor início na história da Premier League, com 37 pontos somados em 39 possíveis.

Com isso, o City já despenca como o campeão inglês com apenas 13 das 38 rodadas já realizadas. É que os Citizens têm a segunda maior vantagem em relação ao vice-líder na história da competição - o vice-líder Manchester United tem 29 pontos - e ostenta o status de ser

o primeiro time inglês a conseguiu vencer 11 partidas consecutivas dentro de casa, considerando todas as competições disputadas. No total, a invencibilidade do City já está em 26 jogos.

Por isso, ainda que haja muita bola a rolar até o final da temporada 2017/2018, o Manchester City já é considerado o grande favorito para ficar com o troféu. Ainda mais porque dez dos últimos 14 líderes da Premier League na 13ª rodada terminaram com o título do campeonato.



FAIXÃO POR INOVAR

## PABX Digistar liga você à novas oportunidades!

SOLUÇÕES QUE GERAM ECONOMIA

- PABX com até 482 portas;
- Tecnologia Digital e IP;
- Roteador Básico ou Avançado;
- Módulo GSM integrado;
- Consulta Portabilidade;
- Gerenciamento e Diagnóstico Remoto;
- Software de Gestão: Virtual Key System e muito mais.

**Flextel Soluções.**  
Rua Cassiano Jorge Fernandes 1068  
Parque São Paulo - Cascavel - PR  
Fone (45) 3225-1033

### PREVISÃO DO TEMPO

#### CASCADEL

Parcialmente nublado com chuvas e trovoadas entre a tarde e a noite.

Quarta 29/11/2017

Poucas nuvens

Quinta 30/11/2017

Poucas nuvens

Sexta 01/12/2017

CRESCENTE 24/01/20:20   CHEIA 03/12/13:46   MINGUANTE 10/12/05:51   NOVA 18/12/04:30

Maringá	Londrina
max 30 min 19	max 30 min 16
Cascavel	Curitiba
max 30 min 15	max 27 min 13
Foz do Iguaçu	Paranaguá
max 32 min 17	max 23 min 17

## Loterias CAIXA

NOSSOS RESULTADOS SÃO INFORMATIVOS E NÃO SUBSTITUEM OS RESULTADOS OFICIAIS.

<b>FEDERAL</b> concurso 5235 1º prêmio 37.715 2º prêmio 69.587 3º prêmio 10.591 4º prêmio 24.797 5º prêmio 29.693	<b>DUPLA SENA</b> concurso 1722 1º sorteio 06 09 16 24 31 44 2º sorteio 06 18 23 31 34 50	<b>LOTOMANIA</b> concurso 1818 09 11 15 16 17 20 23 34 42 43 45 54 55 56 60 70 74 76 77 80
<b>QUINA</b> concurso 4542 05 16 39 45 47	<b>LOTOFÁCIL</b> concurso 1591 01 03 05 07 08 10 11 12 17 19 20	<b>TIMEMANIA</b> concurso 1112 05 23 26 28 44 51 69

19 20 28 34 36 44   21 22 23 24   TIME DO ♥ RORAIMARR



## Cidades empreendedoras 2017

Curitiba e Maringá estão entre as cidades mais empreendedoras do Brasil, segundo Índice de Cidades Empreendedoras 2017, desenvolvido pela Endeavor. O levantamento avalia 60 indicadores. O índice avalia os pilares que mais impactam a vida do empreendedor: ambiente regulatório, acesso a capital, mercado, infraestrutura, inovação, capital humano e cultura empreendedora.

## Brasil participa de evento na Sérvia

Sete projetos brasileiros vão representar o País no International Conference of Young Scientists, na Sérvia. Entre eles, o SOS People - Sua Omissão não Salva Pessoas, elaborado por estudantes do Colégio Positivo de Curitiba. As estudantes Eduarda Rossi e Lara Prado farão parte da Delegação Brasileira de Pesquisa Científica na edição 2018 do evento, em Belgrado.

## Anel de Integração

# Tarifas sobem até 7,9% no Paraná

**Curitiba** - A Agepar (Agência Reguladora de Serviços Públicos Delegados de Infraestrutura do Paraná) tornou públicos ontem os novos valores das tarifas de pedágio no Anel de Integração. O assunto foi discutido na manhã de ontem. O pedágio será reajustado entre 2,75% e 7,92% no Estado. A região oeste recebeu o menor e o mais alto índice. As novas tarifas entram em vigor à 0h do dia 1º de dezembro, ou seja, esta sexta-feira.

Considerado o mais caro pedágio do País, algumas tarifas realmente assustam. É o caso de quem vai ao litoral. Veículos de passeio que passam na praça de São José dos Pinhais da Ecovia, vão pagar R\$ 19,40 (alta de 3,74%). Mas a tarifa mais cara ainda é de Jataizinho, onde a tarifa para carros de passeio deve passar de R\$ 21 para R\$ 22.

Contudo, ao contrário do que se esperava, o percentual ficou abaixo da inflação no período, que foi de 2,96%, com base no IPCA (Índice Nacional de Preços ao Consumidor Amplo). O reajuste inflacionário de 2,75%, aplicado em 2017, é o

segundo menor na história do pedágio no Paraná - o menor foi de 1,13%, em 2009.

### DEGRAUS TARIFÁRIOS

O reajuste anual considera uma fórmula própria para repor as perdas inflacionárias do período. Neste ano, os percentuais variaram de 2,75% a 3,9%. Em três dos seis lotes de concessões as tarifas vão subir mais. É que revisões de contrato indicaram a aplicação de degraus tarifários entre 1,58% e 5,17%. Em um caso, houve redução de 0,06%.

A Viapar, por exemplo, que administra as rodovias BR-369, PR-986, PR-444, BR-376, PR-317 e BR-158, entre Cascavel a Maringá e Paranavaí a Cambé, terá o gatilho maior: as tarifas subirão 7,92%.



As novas tarifas entram em vigor à 0h do dia 1º de dezembro, ou seja, esta sexta-feira

### REVISÕES DE CONTRATO INDICARAM A APLICAÇÃO DE DEGRAUS TARIFÁRIOS:

Concessionária	Reajuste	Degrau	Total
Ecovia	3,89%	-0,06%	3,83%
Rodonorte	3,24%	---	3,24%
Ecocataratas	2,75%	---	2,75%
Viapar	2,75%	5,71%	7,92%
Econorte	2,75%	2,34%	5,09%
Caminhos do Paraná	2,75%	1,58%	4,33%

## Toledo antecipa repasse de carnes a entidades

**Toledo** - Foram entregues ontem 1.100 quilos de carnes para as entidades Casa de Maria, Dorcas, Associação de Pais e Amigos dos Deficientes Auditivos, Associação Promocional e Assistencial de Toledo Lar dos Idosos, Aldeia Infantil Betesda e Ação Social São Vicente de Paulo, em Toledo. A ação faz parte do PAA (Programa

de Aquisição Alimentar) do governo federal em parceria com o governo municipal.

De acordo com o coordenador do PAA, Felipe Zanini, foi feita uma consulta aos representantes das entidades para antecipar o repasse justamente para que não falte alimentos em janeiro. "Foi pesquisada a necessidade de tais insti-

tuições realizarem o armazenamento. Isso devido ao período de recesso do fim do ano".

Ele informa que a quantidade para cada entidade varia conforme o valor per capita. "A entrega de frutas, verduras e demais mantimentos é feita semanalmente, apenas de carnes é feita mensalmente, de fevereiro a dezembro".

## Hospital Universitário promove Dia de Combate ao Câncer de Pele

**Cascavel** - No mês de conscientização sobre o câncer de pele, o Hospital Universitário do Oeste do Paraná promove um dia especial com atendimentos por profissionais e alunos, exames e esclarecimento de dúvidas sobre o câncer de maior incidência no País.

De acordo com dados do Inca (Instituto Nacional de Câncer), todos os anos surgem 176 mil casos de câncer de pele. Atenta a esse alto índice, a SBD (Sociedade Brasileira de Dermatologia) desenvolve, desde 2014, o

movimento Dezembro Laranja, com a promoção de uma série de iniciativas de conscientização sobre a prevenção e o diagnóstico precoce da doença.

Em Cascavel, o HU promove neste sábado o Dia C de combate ao câncer de pele. Com atividades programadas das 8h às 12h, o evento contará com profissionais e alunos que farão rastreamento e atendimentos que visam identificar precocemente essa doença que cresce principalmente pelo descuido da população, que insiste em não

se proteger de forma adequada.

O evento é voltado para a população em geral e não há necessidade de agendamento. Quem tiver alguma dúvida ou lesão que suspeite de câncer de pele pode se dirigir diretamente ao ambulatório do hospital.

Em 2016 foram feitos mais de 400 atendimentos no HU. Quando descoberto caso precanceroso, o tratamento começa imediatamente, de forma gratuita no hospital, incluindo procedimento cirúrgico, se necessário.

## Baixo Iguaçu implanta 1ª unidade geradora de energia

**Capanema** - O Consórcio Empreendedor Baixo Iguaçu, formado por Neoen e Copel, vai executar hoje, às 10h, uma importante etapa da engenharia de construção da Usina Hidrelétrica Baixo Iguaçu. É a operação de descida do rotor da primeira unidade geradora do empreendimento, que já alcança a fase final de implantação no Rio Iguaçu entre os municípios de Capitão Leônidas Marques e Capanema.

O rotor tipo Kaplan pesa 131 toneladas, mas o conjunto todo a ser transportado, incluindo pás, tampas, eixo e mancal guia, alcança 435 toneladas. A sua colocação em definitivo no poço da unidade geradora requer precisão milimétrica.

A operação deve durar entre duas e três horas.

A função do rotor é converter a energia hidráulica da água armazenada em energia mecânica, que movimenta a turbina e depois gera eletricidade.

Mediante investimentos da ordem de R\$ 1,6 bilhão e potência instalada de 350 MW, a Usina Hidrelétrica Baixo Iguaçu vai gerar energia para 1 milhão de pessoas a partir do segundo semestre de 2018. Terá um reservatório de pouco mais de 30 km² de superfície que também abrangerá os municípios de Realeza, Planalto e Nova Prata do Iguaçu. Ela está localizada a 30 quilômetros da Usina Governador José Richa (Salto Caxias).

Ponte da Amizade

# Audidores de todo o Brasil protestam hoje

**Foz do Iguaçu** - O não cumprimento de um acordo estabelecido ainda no mês de março entre os auditores da Receita Federal do Brasil com o governo federal desencadeou desde 1º de novembro uma série de protestos em várias partes do Brasil. Nesta quarta-feira, a partir das 10h, auditores fiscais de todo o Brasil farão um ato simbólico em frente à Ponte da Amizade, pedindo o cumprimento das garantias dadas pelo governo no começo do ano.

Em Foz do Iguaçu, os reflexos são sentidos na Eadi (Estação Aduaneira do Interior) e na aduana da Ponte da Amizade.

De acordo com o auditor da Sindifisco em Foz do Iguaçu

Alfonso Burg, no Porto Seco houve uma significativa redução do número de mercadorias liberadas para importação e exportação pela Receita Federal. “De 12 horas que demora o trâmite de liberação de um caminhão, por exemplo, agora chega a levar até quatro dias”, comentou.

Os protestos ocorrem durante três dias da semana: terça, quarta e quinta-feira. “Não há solução, nenhum encaminhamento e as coisas só vão se arrastando”, lamenta.

Na Eadi, são liberadas apenas as cargas emergenciais e de periculosidade, como cargas vivas, alimentos, explosivos e de combustível.

Ontem na fila para espera pe-

las liberações de carga do lado de fora do Porto Seco era de ao menos 300 caminhões. Com o pátio lotado por conta dos procedimentos no Canal Verde, os demais motoristas precisam aguardar do lado de fora, aumentando o transtorno. “Todo o efetivo foi mantido, mas em um ritmo bem mais lento de trabalho”, comentou Burg.

A Estação Aduaneira do Interior de Foz do Iguaçu conta com 11 auditores fiscais prestando serviço. Já na Ponte da Amizade, são três funcionários e, desde o início do ano, o trabalho é desenvolvido por apenas um.

**A PENDÊNCIA**

Todo imbróglio é causado pela regulamentação do cha-

mado bônus variável, acertado ainda em maio. “Ficou decidido na época que uma parcela da remuneração seria paga com base nas metas atingidas, só que o governo não define quais são as metas e, por consequência, não paga esse acordo para o servidor”.

Conforme a Receita Federal, o acordo deveria entrar em vigor em junho. Diante disso, a greve é dos auditores fiscais vai ocorrer por tempo indeterminado.

**•VANDRÉ DUBIELA**

**Audidores fiscais organizam abraço simbólico hoje, na aduana da Ponte da Amizade**



## Rodoviária de Foz ganha sistema de climatização sustentável

**Foz do Iguaçu** - O calor em Foz do Iguaçu não dá trégua, principalmente no verão, em que as temperaturas passam dos 35°C. Para amenizar os efeitos do clima quente, a Rodoviária de Foz do Iguaçu agora é climatizada. A empresa concessionária apostou na climatização sustentável e está implantando um sistema ecológico de redução de temperatura no terminal.

Dois aparelhos de climatização, com vazão de insuflamento de 73 mil m³ por hora, cada um, estão sendo instalados no local. Eles são ambientalmente corretos, pois não utilizam qualquer tipo de gás para funcionar. O resfriamento se baseia na renovação e na mudança de pressão do ar e é conhecido como resfriamento adiabático. “A função do equipamento é trocar o ar até 40 vezes por hora, reduzindo a sen-

sação térmica através de um processo endotérmico”, explica o engenheiro Anderson Lopes.

Será injetada uma metragem cúbica necessária para renovar e climatizar a área de embarque e a praça de alimentação.

**CLIMA AGRADÁVEL**

Os aparelhos também eliminam poluentes, odores e sujeiras, melhorando a qualidade do ar. Para prevenir e sua-

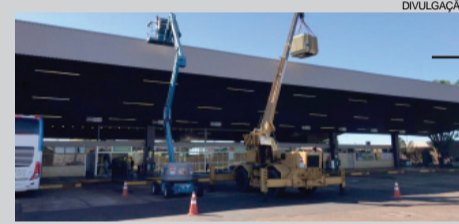

**Rodoviária de Foz do Iguaçu terá um ambiente mais agradável aos passageiros**

vizar os efeitos das altas temperaturas, os climatizadores não deixam o ar seco, pelo contrário, devolvem a umidade. Nesse sistema a umidade é controlada e mantida em

65%. “Daqui para frente teremos um lugar arejado com clima mais agradável, isso porque a temperatura pode ser reduzida em até 12 graus Celsius”, garante Anderson.

## Prefeitura de Tupãssi esclarece polêmica sobre falta de vagas em creches para o próximo ano

**Tupãssi** - O Município de Tupãssi emitiu ontem nota sobre a polêmica envolvendo as vagas nas creches municipais disponíveis para o próximo ano. A Secretaria de Educação cita que está cumprindo a lei e garante vagas nos Centros Municipais de Educação Infantil para todas as crianças que residem no Município. Em relação ao turno, a secretaria realiza diligências a fim de atender a demanda e as informações serão prestadas nos próximos dias.

mento para todas as famílias deva ser feito de forma igualitária no momento de matrículas e inscrições, respeitando as leis que priorizam famílias em situação de vulnerabilidade social.

Também existem vagas nos Centros de Educação Infantil para o período de atividades complementares (período integral), em que devem ser obedecidos critérios estabelecidos pelo Conselho Municipal de Educação.

Qualquer pessoa pode se inscrever para uma vaga, desde que tenha o Cadastro Único no

Centro de Referência da Assistência Social e comprove os requisitos previstos em deliberação do Conselho Municipal de Educação que englobam a renda per capita e atestado de trabalho dos responsáveis. Serão atendidas preferencialmente crianças em situação de vulnerabilidade social.

Alunos que não conseguirem vaga nessa modalidade ficarão em fila de espera de acordo com os critérios estabelecidos, porém, os mesmos já têm vaga garantida em um turno (manhã ou tarde).

**DEPARTAMENTO DE ESTRADAS DE RODAGEM**

AVISO N.º 700/2017  
CONCORRÊNCIA N.º 81/2017 – DER/DT  
N.º NO GMS 261/2017

OBJETO: Execução dos serviços de terraplenagem, pavimentação asfáltica, drenagem e obras de arte correntes, obras de arte especiais, sinalização e serviços complementares: passagem inferior e vias marginais no Km 709 + 839,536 metros da Rodovia BR.277, em Santa Terezinha de Itaipú, numa extensão de 1,20 km, conforme discriminado no Termo de Referência – Anexo 01 do Edital e no Projeto Executivo de Engenharia.

VALOR: R\$ 12.333.568,26

DATA DO RECEBIMENTO DOS ENVELOPES: Até o dia 12/01/2018 – No Protocolo Geral do DER/PR no período compreendido entre 8:30 às 12:00 horas e das 13:30 às 17:30 horas.

DATA DA ABERTURA: 15 de janeiro de 2018 - 14:30 horas.

AUTORIZAÇÃO:  
a) Para realização de despesas: Mauro Ricardo Machado Costa – Secretário da Fazenda - em 16/11/2017.  
b) Para a licitação: Nelson Leal Junior – Diretor Geral do DER/PR – em 17/11/2017.  
c) Para excepcionalização: George Hermann Rodolfo Tormin – Diretor Geral/SEFA - em 22/11/2017.

N.º DO PROCESSO: 14.795.060-8

INFORMAÇÕES SOBRE A LICITAÇÃO: Coordenadoria de Licitações DER/PR, localizada na Avenida Iguaçu, n.º 420, andar térreo, Curitiba/PR. - fone 41 – 3304-8209 - 8243 ou na página eletrônica www.comprasparana.pr.gov.br, link Licitações do Poder Executivo, consulta editais, órgão DER.

Curitiba, 28 de novembro de 2017.  
Raul Cereal Jr.  
Presidente da Comissão

### INDICADORES ECONÔMICOS

DÓLAR			
	28/11	27/11	26/11
% dia compra			
% dia venda			
COMERCIAL	-0,3%	3,2080	3,2090 -2,0%
PTAX (BC)	0,0%	3,2226	3,2232 -1,6%
PARALELO	-0,3%	3,1900	3,3900 -1,7%
TURISMO	-0,3%	3,1900	3,3700 -1,7%
EURO	-0,5%	3,8265	3,8285 +0,4%
<b>US\$ 1 É IGUAL A:</b>			
lenc	111,42	<b>MOEDAS X REAL</b>	
Libra est.	0,7537	lenc	R\$ 0,0289
Euro	0,8419	Libra est.	R\$ 4,28
Peso arg.	17,31	Peso arg.	R\$ 0,19
		R\$1:	1.755,31 guaranis
<b>POUPANÇA - TR</b>			
Período/ depósitos...	Poup. antiga	Poup. nova	TR
	até 3/5/12	part. 4/5/12	
25/10 a 25/11	0,5000	0,4690	0,0000
26/10 a 26/11	0,5000	0,4273	0,0000
27/10 a 27/11	0,5000	0,4273	0,0000
28/10 a 28/11	0,5000	0,4273	0,0000
1/11 a 1/12	0,5000	0,4273	0,0000

BOVESPA				
	28/11	27/11	26/11	25/11
IBOVESPA: +0,11%		74.139 pontos		
Ações	%	R\$		
Petrobrás PN	-0,19%	15,84		
Vale ON	+2,37%	36,25		
ItaúUnibanco PN	+0,16%	42,76		
Suzano Papel ON	-3,14%	18,53		
Sid Nacional ON	-2,75%	7,78		
Cemig PN	+2,69%	7,25		
<b>ÍNDICES DE INFILAÇÃO</b>				
Índice em %	SET	OUT	ano	12m
IPCA (IBGE)	0,16	0,42	2,21	2,70
IGP-M (FGV)	0,47	0,20	-1,91	-1,41
IGP-DI (FGV)	0,62	0,10	-1,94	-1,07
<b>REAJUSTE DE ALUGUÉIS</b>				
Índice	SET	OUT	NOV	
IGP-M (FGV)	0,9829	0,9855	0,9859	
IGP-DI (FGV)	0,9839	0,9896	0,9893	
* Correção anual. Multiplique valor pelo índice				
SELIC ANUAL: 7,50%   TJLP: 7,00%/ano				

TABELA DO IR			
BASE (R\$)	Aliq. %	deduzir	
Até 1.903,98	-	-	
De 1.903,99 até 2.826,65	7,5	142,80	
De 2.826,66 até 3.751,05	15	354,80	
De 3.751,06 até 4.664,68	22,5	636,13	
Acima de 4.664,68	27,5	869,36	
Dedução p/ dependente: R\$ 189,59; IR 2017: a 8ª parcela vence em 30/11, com juros Selic de 5,62%.			
<b>SAL. MÍNIMO PR (abr/17 a fev/18)</b>			
I	R\$ 1.223,20	III	R\$ 1.315,60
II	R\$ 1.269,40	IV	R\$ 1.414,60
Em reais. *Faixa II: empregados domésticos.			
<b>OUTROS INDICADORES</b>			
TJLP (%)	7,00	7,00	7,00
Sal. mínimo	937,00	937,00	937,00
UPC	23,51	23,54	23,54
<b>CUSTO DA CONSTRUÇÃO (CUB)</b>			
R\$/m2	SET	OUT	%m %ano %12m
Paraná	1.422,46	1.425,94	0,24 3,19 7,50
Norte	1.454,53	1.456,76	0,15 5,05 5,19
Oeste	1.452,02	1.453,76	0,12 3,43 4,12

PREVIDÊNCIA		COMP. NOVEMBRO	
<b>Empresário/empregador</b>			
Contribui com 11% sobre pró-labore, entre R\$ 937,00 (R\$ 103,07) e R\$ 5.531,31 (R\$ 608,45), através de GPS.			
<b>Autônomo</b>			
1) Quem só recebe de p. físicas: recolhe 20% entre R\$ 937,00 (R\$ 187,40) a R\$ 5.531,31 (R\$ 1.106,26). 2) Recebe de p. jurídicas: a empresa recolhe 11% sobre o máximo de R\$ 5.531,31 (R\$ 608,45) e desconto do autônomo. 3) Recebe de jurídicas e físicas: desconto de 11% sobre o que recebe de jurídicas até R\$ 5.531,31 (R\$ 608,45). Se não atingir este teto, recolhe 20%, sobre a diferença até R\$ 5.189,82. 4) Aut. especial: sobre R\$ 937,00, recolhe 5% (donas de casa, Lei 12.470/2011) ou 11% (demais especiais), mas só aposenta por idade..			
Facultativo			
Contribui com 20% sobre valores entre R\$ 937,00 (R\$ 187,40) a R\$ 5.531,31 (R\$ 1.106,27), por carnê.			
<b>Assalariados</b>			
Salários até R\$ 1.659,38		8%	
de R\$ 1.659,39 até R\$ 2.765,66		9%	
de R\$ 2.765,67 até R\$ 5.531,31		11%	
Emp. domésticos	Aliq. %	R\$ min	R\$ máx
Empregado	8 a 11	74,96	608,45
Empregador	12	112,44	663,76
Total	20 a 23	187,40	1.272,21
Venc.: emp. 20/12, físicas 15/12 domésticos 07/12			

MERC. RURAL				
PREÇO PRODUTOR (DERAL/SEAB)				
Em 28/11	PR	DIA	30d.	Casc.
SOJA	64,19	-0,1%	1,7%	64,00
MILHO	23,00	0,6%	5,2%	22,50
TRIGO	34,09	0,1%	4,0%	34,50
BOI GORDO	139,40	0,2%	0,7%	140,00
FRANGO	2,68	0,0%	0,0%	-
Soja, milho e trigo sc 60kg, boi gordo arroba e frango kg				
<b>BOLSA DE CHICAGO</b>				
Em 28/11	CONT.	FECH.	DIA	30d.
SOJA	jan/18	993,00	-3,00	0,7%
FARELO	dez/17	323,50	-3,60	3,7%
MILHO	dez/17	336,25	-2,50	-3,6%
TRIGO	dez/17	410,75	1,25	-3,9%
Em Pontos. 1 ponto = 1 centavo de dólar/bushel na soja (27,2kg), milho e trigo (25,4kg) e US\$ tonelada curta no farelo (907kg). DIA: variação em pontos				
<b>LOTES/ATACADO (AgDOSSIÊ-DINHEIRO)</b>				
Em 28/11	PRAÇA	R\$/sc	SEM	30d.
SOJA	Cascavel	69,00	-2,1%	1,5%
SOJA	Paranaguá	74,20	-1,1%	1,0%
MILHO	Cascavel	27,00	-1,8%	1,9%

Só este ano

# Toledo já gastou mais de R\$ 50 mil com vandalismo

**Toledo** - Os casos de destruição do bem público são um problema em Toledo. O diretor de Departamento de Patrimônio Público, Norivaldo Penteadado de Souza, afirma que não há valor exato do custo do vandalismo, porque cada reparo ou reposição de algum bem é custeado por cada secretaria, contudo, a estimativa inicial é de sejam gastos mais de R\$ 50 mil por causa disso. “Neste ano, a maioria dos casos registrados é dos superpostes destruídos em acidentes de trânsito, placas de sinalização, cercas ao entorno dos parques, destruição dos contêineres da coleta seletiva e vidros dos pontos de ônibus, dentre outros”, lista.

Silva lembra que os quiosques do Parque das Araucárias também foram alvos de vandalismo. Os locais cons-

truídos para a área de lazer foram destruídos pelo fogo. “São locais isolados. Esse parque da cidade há poucos meses foi revitalizado. Contudo, a população não se conscientiza e acontecem esses vandalismos. E os meliantes não foram identificados”, pontua.

O último alvo dos vândalos foi a nova sede da Associação de Moradores do Jardim Coopagro de Toledo, que ainda está em obras. A estrutura localizada na Rua Cláudio Areco teve uma janela arrancada, vidros quebrados, cerâmicas danificadas e ainda outras ações de vandalismo. Os estragos trouxeram prejuízo ao poder público, que agora terá que alocar recurso extra para reparar esses danos. Além da destruição, foram furtados equipamentos da obra.

O responsável pela constru-

tora vencedora da licitação fez um boletim de ocorrência para que as autoridades policiais tenham conhecimento e ajudem na busca das pessoas que praticam o vandalismo.

De acordo com o assessor de Assuntos Comunitários, Adriano Galvão, a obra foi iniciada em agosto deste ano e serão investidos R\$ 203,5 mil do Orçamento do Povo. Ele conta que entrou em contato com o presidente da Comunidade, Altair Alves Lisboa, e com o vice, Carlos Waldir Walker, para que façam um trabalho de conscientização com a comunidade para a preservação dos espaços públicos.

Paralelo a isso, a Guarda Municipal fará o patrulhamento com objetivo de identificar os vândalos. “O vandalismo traz prejuízos ao poder público, mas também à comunidade, que no fim é quem paga a conta”.

## Produtoras apostam na agroindustrialização

**Céu Azul** - Um trabalho que contempla os 29 municípios da Bacia do Paraná-3 (BP3) e que visa estimular o melhor aproveitamento dos alimentos foi desenvolvido esta semana em Céu Azul com produtoras rurais. As participantes realizaram uma oficina para produção de compotas com frutas da época e transformação de tomate seco em conserva.

Esse tipo de atividade coletiva, em forma de oficinas, é desenvolvido pela Biolabore (Cooperativa de Trabalho e Assistência Técnica do Paraná), dentro do Projeto Desenvolvimento Rural Sustentável da Itaipu Binacional.

O objetivo, segundo a tecnóloga em alimentos e mestre em Engenharia Química Débora Guerino Boico, responsável pela aplicação da oficina, é promover a conscientização e utilização com maior aproveitamento dos alimentos, visando maior sustentabilidade da cadeia de produção.

A coordenadora do projeto, engenheira agrônoma Daniela Zigiotto, ressalta que, com esse tipo de trabalho e com a aplicação de técnicas adequadas, há o estímulo à utilização mais consciente do que é produzido na região oeste do Paraná, principalmente voltado às culturas alternativas, caso das frutas, por exemplo.

O manejo correto, os cuidados na conservação, assim como outros detalhes, são importantes porque garantem a durabilidade dos alimentos, fatores fundamentais para resultados satisfatórios quanto à utilização de determinadas variedades de frutas, verduras e legumes, por exemplo, no decorrer de um longo período de tempo.



As oficinas de compotas reuniram produtoras rurais da região



VIAJE COM A NORDESTE PARA:  
SÃO PAULO - CAMPINAS - RIO DE JANEIRO  
FLORIANÓPOLIS - JOINVILLE - BAL. CAMBORIÚ

COMPRE SUA PASSAGEM E PAGUE EM ATÉ 10X SEM JUROS  
COM SEU CARTÃO VISA OU MASTER

LIGUE: (45)3226-5231

[CONSULTE OUTROS DESTINOS: 0800 44 2222]

acesse: [www.expnordeste.com.br](http://www.expnordeste.com.br)

## Panorama regional

regional@oparana.com.br

### Pesca no lago

A 2ª Pesca no Lago Municipal de Marechal Cândido Rondon já tem data marcada: 16 de dezembro, um sábado. Nesse dia, crianças, jovens, adultos e idosos poderão compartilhar o gosto pela pesca em uma tarde diferente no Lago Municipal, junto ao Parque Ecológico Rodolfo Rieger. O evento faz parte da programação do 5º Festival Ecoturismo de Verão do Município e será realizado a partir das 14h.

DIVULGAÇÃO



### Morador de Rondon

Poderá participar da 2ª Pesca no Lago Municipal qualquer pessoa que comprove residência em Marechal Rondon por meio de fatura de luz, água, telefone ou qualquer outra correspondência que tenha sido entregue oficialmente pelos Correios. Deverão ser formadas duplas compostas por um adulto (a partir dos 16 anos) e uma criança ou adolescente com idade máxima de 15 anos.

### Comitiva

Comitiva do Município de Maripá liderada pelo presidente da Aquimap (Associação dos Piscicultores de Maripá), Geraldo Mauer, participou da Festa do Município de Planalto Expo Cultural 2017, realizada em comemoração aos 54 anos daquele município. Na ocasião, a equipe foi coordenar a elaboração de pratos à base de peixe, quando foram servidas aproximadamente 600 refeições.

### Turismo

A Ilha do Mel vai ganhar novos atrativos em seus acessos. A Appa (Adminis-

tração dos Portos de Paranaçu e Antonina) promoveu, semana passada, consultas públicas com os moradores da localidade para apresentar e discutir os projetos de reforma dos trapiches. Dois trapiches devem ser reformados, um em Encantadas e outro em Brasília. Além disso, outras dez comunidades do litoral paranaense também receberão obras de reforma ou construção.

### 100 casas

Marechal Cândido Rondon é destaque como um dos primeiros municípios a assinar o convênio para construção de 100 unidades habitacionais dentro do Programa Minha Casa, Minha Vida na modalidade Fundo de Arrendamento Residencial - Faixa 1.

### 70 cidades

“O governo federal disponibilizou o programa para aproximadamente 70 municípios do Brasil selecionados pelo Ministério das Cidades. A partir disso, cada município é responsável por buscar as parcerias e aprovações necessárias para viabilizar o programa”, explica o secretário de Coordenação e Planejamento de Marechal Rondon, Reinar Seyboth.

### Magia do Natal em Foz

A um dia da abertura oficial do Natal de Foz, o movimento é intenso para deixar a decoração mágica como o público espera. A Vila do Papai Noel está quase montada e árvores cheias de luzes colocam a cidade no clima da festa natalina. O túnel de luzes e de som, no calçadão da Barão do Rio Branco, anexa à Praça da Paz, deixará tudo ainda mais espetacular.

DIVULGAÇÃO



Toledo

# Vigilância descarta morte por hanseníase

**Toledo** - A Vigilância Epidemiológica da Prefeitura de Toledo colocou um ponto final na polêmica em torno da morte de um paciente ocorrida em 17 de novembro deste ano. Familiares relataram que a morte poderia ter sido causada por hanseníase, hipótese agora descartada pelos profissionais da saúde. A doença, também conhecida como lepra, é uma das mais antigas da humanidade.

A enfermeira da Vigilância Epidemiológica do Município Cleonice Sarturi acredita que o óbito ocorreu devido a uma série de complicações de saúde, ligados ao aparelho respiratório e ao coração. “O paciente era portador de hanseníase e deve ter adquirido a doença por conta da baixa imunidade provocada pelas outras doenças”, disse.

Segundo informações, o paciente ficou alguns dias internado e voltou para casa. Passado um tempo teria tido um mal súbito e faleceu. “O paciente vinha se tratando de vá-

rias doenças e o que o levou a óbito foi o comprometimento de todas elas juntas”.

Conforme Cleonice, quando o organismo está debilitado fica mais suscetível a infecções e, no caso desse paciente, ele contraiu também a hanseníase, mas chegou a fazer tratamento.

Segundo a Vigilância Epidemiológica, com base nos prontuários, a doença ainda estava no estágio inicial não chegando à etapa de comprometimento dos membros.

A Vigilância Epidemiológica de Toledo conta que os casos têm apresentado sensível queda nos últimos dois anos. Em 2015, a Secretaria de Saúde de Toledo registrou 14 casos. No ano seguinte, 17. Ano passado foram 16 casos e, neste ano, até agora, são dez incidências. “O maior problema é que as pessoas procuram o atendimento de maneira tardia, dificultando um pouco mais o tratamento”.

A maioria dos casos registrados são intradomiciliares, ou seja, contraídos por pesso-

as da mesma família devido ao contato, já que a hanseníase é uma doença infectocontagiosa. “Algumas pessoas procuram o médico quando as lesões atingem um estágio irreversível”, relata a enfermeira. “Mesmo assim, o índice de cura chega a 95%”.

O tratamento precisa ser efetivo para gerar resultados. Nos casos intradomiciliares, a família fica em observação por dois anos. Nesse período, a doença pode voltar a se manifestar novamente, mesmo depois do tratamento.

## CENTRO DE REFERÊNCIA

Todas as unidades de saúde estão de portas abertas para atender a esses pacientes com suspeita de hanseníase. Além do atendimento nos postos, a Prefeitura de Toledo conta com um centro de referência especializado, com uma equipe formada por médico, enfermeiro e técnico de enfermagem.

●VANDRÉ DUBIELA

## O que é Hanseníase

A hanseníase, conhecida como lepra, é uma doença infecciosa causada pela bactéria *Mycobacterium leprae*, ou bacilo de Hansen, que lesiona os nervos periféricos e diminui a sensibilidade da pele. Geralmente o distúrbio ocasiona manchas esbranquiçadas em áreas como mãos, pés e olhos, mas também podem afetar ros-

to, orelhas, nádegas, braços, pernas e costas.

A doença tem cura, mas exige tratamento prolongado para não desencadear problemas ao paciente ou a transmissão da bactéria. Nos dias de hoje, sabe-se que não há necessidade do isolamento dos indivíduos, pois o SUS fornece a medicação necessária

para a recuperação.

A hanseníase detém o título de uma das doenças mais antigas da história da humanidade, com relatos que datam até 1350 a.C. O registro oficial aconteceu somente em 1873 pelo médico norueguês Gerhard Armauer Hansen, responsável pela identificação do bacilo causador da doença.

## Quais são os sintomas da Hanseníase?

- 1 Atinge primeiro a pele, os nervos periféricos e pode atingir também os olhos e os tecidos do interior do nariz.
- 2 Aparecimento de manchas de cor parda, ou eritematosas, que são pouco visíveis.
- 3 Podem aparecer caroços e/ou inchaços nas partes mais frias do corpo, como orelhas, mãos e cotovelos.
- 4 O tratamento é gratuito e fomecido pelo Sistema Único de Saúde (SUS). Nas formas mais brandas (paucibacilar) demora em torno de seis meses, já nas formas mais graves (multibacilar) o tempo é de um ano ou mais.



## Pato Bragado faz arrastão de combate à dengue



Equipes da prefeitura acompanham o trabalho de combate ao vetor da dengue

**Pato Bragado** - Na contramão do aumento dos casos de dengue registrados pela 20ª Regional de Saúde de Toledo, pela 10ª Regional de Cascavel e pela 9ª Regional de Foz do Iguaçu, o setor de Endemias da Secretaria de Saúde de Pato Bragado mantém ações progressivas de combate ao vetor *Aedes aegypti*.

Após um intensivo chamado à população para que depositasse entulhos e demais materiais que acumulem água em frente às residências, assim como na segunda-feira, ontem os trabalhos foram de recolhimento e destinação corre-

ta por parte das Secretarias de Saúde e de Obras.

Os agentes informam que, mesmo estável, a situação é preocupante, pois nesse arrastão foram encontradas muitas larvas do mosquito e a incidência de chuvas e calor pode provocar a proliferação do mosquito. “A preocupação é ainda maior nas próximas semanas, quando muitas pessoas aproveitam o período para se deslocar a outros municípios e a cidade também recebe muitos visitantes”, mencionam, reforçando que a obrigação de limpeza dos terrenos é dos proprietários e não dos agentes.

## Pesquisa revela que metade dos curitibanos tem HPV

**Curitiba** - Dentre as 26 capitais brasileiras e o Distrito Federal, Curitiba é a quinta cidade com menor prevalência do HPV (Human Papilloma Virus), que atinge a pele e as mucosas, podendo causar verrugas ou lesões precursoras de câncer. Isso, contudo, não significa que a situação da capital paranaense seja positiva. Estima-se que 48% da população tenha o papiloma vírus humano.

Os dados preliminares fazem parte de um estudo do Ministério da Saúde dentro do projeto POP-Brasil-Estudo Epidemiológico sobre a Prevalência Nacional de Infecção pelo HPV. Do total de pessoas que participaram do estudo (7.586 entrevistas), 2.669 foram analisadas para tipagem de HPV. Das pessoas testadas, a prevalência estimada de HPV foi de 54,6%, sendo que 38,4% apresentaram HPV de alto risco para o desenvolvimento de câncer.

O vírus, que é sexualmente transmissível, pode causar câncer em homens e em mulheres. As doenças mais

graves derivadas do HPV são mais recorrentes no sexo feminino: o vírus é responsável por 80% dos casos de câncer de colo de útero, além de provocar verrugas na vagina e sintomas desagradáveis, como prurido, coceira e corrimento.

Nos homens, a incidência de câncer devido ao HPV é muito baixa, mas há ocorrências de câncer de pênis e anal, além da formação de verrugas genitais.

Neste ano, o governo do Paraná ampliou a campanha de vacinação contra o HPV - a vacina é a forma mais eficaz de prevenção do câncer de colo de útero nas mulheres e dos cânceres de garganta, pênis e ânus nos homens. O público-alvo da campanha de vacinação são meninas de 9 a 14 anos e meninos de 11 a 14 anos. Contudo, até outubro havia 40% de adesão na primeira dose. Com as duas doses, a vacina tem uma eficácia de 98%, entretanto, o retorno à unidade de saúde para a segunda dose é ainda menor, com apenas 20% de adesão.

## Micros e pequenas empresas

## Entidades unem forças para barrar reajuste

**Curitiba** - Entidades paranaenses estão unindo forças e recorrendo aos representantes das esferas estadual e federal para tentar barrar o reajuste de até 58% do ICMS pago por empresas de pequeno porte no Estado. Esse aumento chegou a ser descartado na metade do ano pelo governo, que recuou e agora tenta obter a aprovação do Projeto de Lei 557/2017 na Assembleia Legislativa do Paraná.

De acordo com números repassados ontem pela Secretaria Estadual da Fazenda na Assembleia Legislativa, as micros e as pequenas empresas garantiram para o Estado neste ano uma

arrecadação de R\$ 600 milhões por intermédio dos tributos recolhidos. Esses números serão confirmados hoje aos deputados pela Secretaria Estadual da Fazenda, que querem saber quanto, exatamente, será o impacto da mudança do ICMS.

“Todas as empresas, especialmente as micros e as pequenas, ainda lutam para se recuperar da crise que assolou o País nos últimos anos. Qualquer novo aumento de impostos dificilmente poderá ser absorvido pelas empresas e terá que ser repassado aos consumidores, prejudicando toda a economia do Paraná”, alerta o presidente da Fiep (Federação das Indústrias do Estado do Paraná),

Edson Campagnolo.

O projeto elaborado pelo governo do Estado altera as faixas de tributação do ICMS para micros e pequenas empresas paranaenses. A alegação do Executivo é de que se trata de uma adequação ao que está previsto na legislação que rege o Simples Nacional. O problema é que, com a alteração proposta, muitas empresas pagarão mais impostos. Pelos cálculos do Núcleo Tributário da Fiep, esse aumento pode chegar a 58% para aquelas que se encaixarem nas faixas intermediárias.

•VANDRÉ DUBIELA

## AMIC: LEI PODE GERAR MAIS DESEMPREGO

Para o presidente da Amic (Associação de Microempresas e Empresas de Pequeno Porte do Oeste do Paraná), Celso Bevilacqua, o projeto é absurdo e uma afronta à luta constante das empresas pela desoneração de tributos. “Essa é uma lei para onerar as micros e as pequenas empresas, gerando uma série de impactos, que podem provocar desemprego e até mesmo o fechamento de algumas delas, já castigadas pela dura carga tributária atual”. Celso Bevilacqua disse que a situação é desanimadora: “Até certo ponto nos sentimos impotentes. Resta-nos recorrer aos nossos representantes na Assembleia Legislativa e no Congresso para barrar esse projeto, que vai aumentar a burocracia, os impostos e refletir diretamente no consumidor”. Se aprovada a lei, ela entrará em vigor a partir de janeiro. O presidente do Sincovel (Sindicato dos Contabilistas de Cascavel e Região), Juarez Paim, disse que o impacto da nova lei é danoso: “As faixas de faturamento são distintas em relação ao governo do Paraná e à Receita Federal. O efeito será o aumento de tributos, das obrigações acessórias e da burocracia”. Uma nova etapa de discussões está prevista para ocorrer hoje na Assembleia Legislativa do Paraná. (VD)

## Governo havia descartado o aumento tributário, mas recuou

Mês passado a Secretaria de Estado da Fazenda havia descartado a possibilidade de aumento de impostos no Paraná. O responsável pela pasta, Mauro Ricardo Costa, afirmou na época que os cálculos de representantes do empresariado e da bancada de oposição na Assembleia Legislativa, que apontavam um sal-

to de até 256% no ICMS de micros e pequenas empresas, estavam errados.

O projeto de autoria do Executivo que tramita na Alep em regime de urgência altera as alíquotas do ICMS cobradas das empresas de pequeno porte. O secretário garante que a proposta foi enviada apenas para adequar o Estado ao

Simples Nacional e que as taxas não serão, necessariamente, elevadas.

O Simples Nacional foi criado em 2007 e oferece um regime tributário diferenciado para empresas com faturamento anual bruto de até R\$ 3,6 milhões. A partir de 2018, esse limite vai para R\$ 4,8 milhões.

## DEPUTADO APRESENTA EMENDA CONTRÁRIA

A pedido de entidades, o deputado estadual Ratinho Junior apresentou ontem na sessão da Assembleia uma emenda ao Projeto de Lei 557, que impede aumento de impostos para micros e pequenas empresas. A proposta de Ratinho Junior estabelece uma nova tabela de isenção de ICMS para as pequenas e as microempresas enquadradas no Simples Nacional. O deputado apresentou a emenda depois de se reunir com líderes do setor produtivo, os quais sugeriram as mudanças.

### FORD RANGER 2018

XLT 3.2L Diesel CD 4x4 Automática (cat. JMX8)

5 ANOS GARANTIA

- Motor Duratorq 3.2L de 200cv • Transmissão Automática de 6 Velocidades
- 7 Air Bags • Diferencial Traseiro Blocante • Rodas em liga leve 18"
- Bancos em Couro • Direção Elétrica • Câmera de Ré
- Sensor de Estacionamento Traseiro • Faróis com Projétores
- Estribos Laterais • Ar-condicionado Digital Dual Zone
- Sensor de Monitoramento da Pressão dos Pneus • ISOFIX
- SYNC® 3 com Tela Sensível ao Toque de 8" e Assistência de Emergência
- AdvanceTrac com Assistente de Partida em Rampas e Controle Automático em Descidas



De ~~R\$ 174.050~~

Por **R\$ 149.050** à vista

**PLANO SAZONAL TAXA 0,99% a.m.**

Entrada de **R\$ 89.430** | Saldo em **6x** semestrais **R\$ 12.695**

---

### FORD RANGER 2018

XLS 2.2L CD Diesel 4x2 MT (cat. JIC8)

5 ANOS GARANTIA

- Motor Duratorq 2.2L (160 cv)
- Diferencial traseiro blocante
- Rodas de liga leve 17" • Direção elétrica
- Câmera de ré • 7 air bags
- Sensor de estacionamento traseiro
- ISOFIX • Piloto automático • Vidros e retrovisores elétricos
- Sync Media System com assistência de emergência e AppLink
- AdvanceTrac com assistente de partida em rampas e controle automático em descidas



De ~~R\$ 136.850~~

Por **R\$ 109.480** à vista

**PLANO SAZONAL TAXA 0,99% a.m.**

Entrada de **R\$ 65.688** | Saldo em **6x** semestrais **R\$ 9.364**

SLAVIERO

Fazendo seu caminho melhor

Cascavel: Av. Brasil, 1748 - (45) 3220-8200 • Toledo: Av. Parigot de Souza, 1215 - (45) 3379-7600

Assis Chateaubriand: Av. Tupassi, 1500 - (44) 3528-8950 • Palotina: Av. Pres. Kennedy, 1761 - (44) 3649-0000

Na cidade, somos todos pedestres.

Preços e condições de financiamento válidos até 15/12/2017. Custo Efetivo Total (CET), calculado na data de 25/10/2017 a partir de 4,18% a.m. e 63,48% a.a., por meio do Programa Ford Credit. Não abrangem seguro, acessórios, documentação e serviços de despachante, manutenção ou qualquer outro serviço prestado pelo Distribuidor. Sujeito à aprovação de crédito. O valor de composição do CET poderá sofrer alteração, quando da data efetiva da contratação, considerando o valor do bem adquirido, as despesas contratadas pelo cliente e os custos de Registros de Cartórios variáveis de acordo com a UF (não inclusos no valor das parcelas e no cálculo da CET). Contratos de Financiamento e Arrendamento Ford Credit são operacionalizados pelo Banco Bradesco Financiamentos S.A. Valores válidos para cores sólidas. Frete incluso. Imagens meramente ilustrativas.

## TV TUDO

Quem nasce quenga... Na primeira quinzena de dezembro, Laura Cardoso voltará a "O Outro Lado do Paraíso" como Caetana. Segundo o roteiro de Walcyr Carrasco, cansada da vida sem emoções junto à filha, ela retornará a Pedra Santa e, a essa altura, o bordel já estará sob o comando de Duda (Glória Pires). A nova dona irá estranhar ao se deparar com Caetana no local. Até que ela solta a pérola. "Quem nasce quenga, morre quenga!".

Diferenças Record e Gugu devem voltar a conversar nesses próximos dias sobre novo contrato. Para de uma vez por todas tentarem se entender. E nada com relação a dinheiro. O problema todo está pegando no tipo de programa que ele irá apresentar no ano que vem.

Primeira recusa A proposta da Record é que, a exemplo da Xuxa com o "Dancing" e o Justus em "A Fazenda", ele também se transforme em apresentador de formatos. Como sugestão até agora, o "Power Couple", que o Gugu não aceitou.

Programa do dono O "Programa Silvio Santos" continua fazendo a diferença no Ibope. No PNT, audiência nacional, foram 11,9 pontos em novembro, a maior média desde agosto de 2010. Já na Grande São Paulo, fechou novembro com 12,6 pontos, melhor desempenho deste formato, que começou em junho de 2008. Por sua vez, na Grande Rio de Janeiro, marcou 12,5 pontos, maior média desde agosto de 2016.

Dia do perdão (1) Aos funcionários da Record, manda o bom juízo, acatar as decisões tomadas por mais estranhas ou absurdas que possam parecer. Um editor, denunciado por enviar foto do seu genital para outra funcionária, via WhatsApp, recebeu como pena 3 dias de suspensão.

Dia do perdão (2) Duas funcionárias do mesmo departamento de jornalismo da Record, porque uma passou o crachá no lugar da outra, ao saírem juntas na hora do almoço, foram sumariamente demitidas. Aí fica esquisito.

E outra Importante destacar o comportamento do marido da funcionária alvo do suposto assédio. Ficou ao lado da esposa o tempo todo, com direito até a entrega de um buquê de flores.

Abaixo da crítica A rádio Bandeirantes, no passado, tinha o "Na Geral", que um dia alguém resolveu substituir pelo tal "Resenha, futebol e humor", que não consegue atender nenhum dos três itens com qualidade. Ao contrário, é um dos maiores ananases do rádio em todos os tempos.

Jogando junto Heloisa Périssé ganhou "fama" nos bastidores da Globo de ser uma pessoa difícil... Só que não é bem o caso da mesma Heloisa, que está em Areias (SP), gravando a minissérie "Cine Hollídy". Lá, ela é a do coração de todos, sempre pronta a dar sugestões importantes, por sua experiência no humor, durante as gravações.

## Canal I

# O milagre da multiplicação de filmes na Rede Brasil

*Enquanto emissoras do tamanho do SBT e da Record tiraram o pé na questão de compra de filmes, por não conseguirem fazer frente a negociações tão elevadas, causa surpresa em todos verificar que a Rede Brasil, em dias e horários diversos da sua programação, vem exibindo regularmente produções na altura do "Se Beber Não Case - Parte 2".*

*Este, como último exemplo, é o que foi ao ar no "Cine Brasil Top", sábado que passou, 10 e meia da noite.*

*E prática que tem se repetido com espantosa regularidade na mesma emissora, levando ao ar outros tantos blockbusters, por baixo a um custo de US\$ 2,5 milhões.*

*É de cair da cadeira ou não? O "caminho das pedras", dizem, tem origem em uma empresa com sede no Paraná, que se declara dona de todos esses direitos. Resta saber se distribuidoras como Fox, Warner, Universal e companhia bela estão informadas disso.*



**SEXO É VIDA**

A DIFICULDADE DE EREÇÃO E A EJACULAÇÃO PRECOCE TÊM TRATAMENTO MÉDICO.

**A VIDA NÃO ESPERA. AGENDE UMA CONSULTA.**

SIGILO ABSOLUTO. DIAGNÓSTICO EM UMA AVALIAÇÃO MÉDICA.

LIGUE AGORA: **0800 205 1900**

**BOSTON MEDICAL GROUP**

Responsável Técnico: Dr. Reginaldo Seletti - CRM: 8869



## O beijo complicado

O tal "beijo técnico" na televisão ainda é uma situação que provoca desconforto quando solicitado inclusive a atores mais experientes. Isso foi percebido, segunda-feira, nas cenas da Marieta Severo com Juliano Cazarré em "O Outro Lado do Paraíso". Enquanto ele se desdobra para parecer convincente, Marieta se mostra pouco à vontade com o "roteiro" de pegação.

## bate-rebate

- ❖ Gabriel Pensador, MC Guimê, Perla, Matogrosso & Mathias e Buenno & Bandeira são os convidados do "Boteco do Ratinho", nesta quarta, no SBT.
- ❖ Direção da Rede TV! ainda estuda o que colocar no lugar do Amaury Junior, a partir do dia 11...
- ❖ ... A princípio, a ideia é se criar um trabalho com foco no público jovem...
- ❖ ... Trabalhar com aqueles que estão se destacando nos meios sociais...
- ❖ ... Mas, por enquanto, ainda não bateram martelo com ninguém.
- ❖ Com apresentação de Eduardo Elias e Marina Ferrari, comentários de Paulo Vinícius Coelho e reportagens de Fernando Caetano, o Fox Sports irá transmitir o sorteio da Copa da Rússia na sexta-feira...
- ❖ ... Os trabalhos terão início a partir das 12h15.
- ❖ O "The Bate-Boca" comandado por Léo Dias, Valesca Popozuda e Bruno Chateaubriand, recebe nesta quarta-feira, a partir das 22h, na Mix Rio FM, a cantora Anitta.
- ❖ Em 28 de novembro do ano que vem, o sinal analógico será desligado em 395 municípios paulistas...
- ❖ ... Durante todo o período de transição, os telespectadores dessas regiões que assistem aos canais de TV aberta passarão a ver na trela um sinal com a letra "A", de analógico...
- ❖ ... Que indica a necessidade da instalação do conversor.

## c'est fini

Apesar de a Teledramaturgia da Globo ainda não se pronunciar oficialmente, as coisas estão andando muito bem para Aginaldo Silva na fila de novelas das 21h. O projeto "Enquanto o Lobo Não Vem" segue em avaliação para suceder uma trama de João Emanuel Carneiro em 2018. Além dele, Aginaldo também poderá emplacar um trabalho na faixa de séries. Então é isso. Mas amanhã tem mais. Tchau!

horóscopo

ÁRIES

Use sua determinação e ousadia para abrir seus caminhos. Mas controle a impaciência. Pode ter boas-novas em assunto de Justiça ou viagem. Seu entusiasmo vai atrair pretendentes. Palpites: 60, 78 e 15. Cor: rosa.

TOURO

Respeite o desejo de ficar mais no seu canto. Fique alerta para evitar enganos. Quem está cuidando da saúde pode contar com uma boa recuperação. Há chance de romance proibido. Palpites: 70, 79 e 43. Cor: branco.

GÊMEOS

Você terá muita facilidade para reunir as pessoas em torno de um objetivo em comum. Atração por alguém da turma pode causar alguma sala justa e é melhor agir com sinceridade. Palpites: 62, 71 e 44. Cor: verde-escuro.

CÂNCER

Os astros darão disposição em dobro para você arrumar suas coisas, organizar as tarefas e batalhar pelo seu sucesso. Na união, envolva o par em seus projetos e fortaleça a confiança. Palpites: 99, 72 e 27. Cor: pink.

LEÃO

Vai encarar a vida com otimismo e entusiasmo. Invista em tudo que possa contribuir para o seu progresso: cursos, leituras e troca de experiências. Na união, um pouco de diversão fará bem. Palpites: 19, 82 e 28. Cor: laranja.

VIRGEM

Mudanças em casa devem fluir muito bem no início do dia. Quem deseja abandonar um vício terá todo apoio dos astros. Clima envolvente e sedutor na intimidade. Palpites: 92, 83 e 38. Cor: creme.

LIBRA

Una-se aos colegas no emprego e estimule a troca de ideias para resolver qualquer questão importante. Há boas chances de iniciar um romance, mas a família pode implicar: conversem! Palpites: 66, 39 e 93. Cor: azul vivo.

ESCORPIÃO

A quarta será de muito trabalho, mas seu empenho pode garantir recompensas para o bolso. Bom dia para consultas e exames de saúde. Se já tem um amor, deixe claro o valor que ele(a) tem. Palpites: 67, 31 e 40. Cor: bege.

SAGITÁRIO

Use e abuse da criatividade para agilizar as tarefas e conseguir bons resultados. Ótimo astral para praticar esportes. Boas surpresas na vida amorosa, mas controle o ciúme. Palpites: 77, 32 e 68. Cor: azul-marinho.

CAPRICÓRNIO

Ótima fase para descansar e repor as energias no sossego de casa. Se não puder, talvez precise de um pouco mais de silêncio para dar conta do serviço. A dois, busque privacidade. Palpites: 78, 42 e 60. Cor: verde.

AQUÁRIO

Procure participar mais nas reuniões e decisões no seu emprego, pois você terá ideias incríveis para apresentar. Cuidado com fofocas. Pense mil vezes antes de falar da sua vida afetiva. Palpites: 16, 97 e 79. Cor: verde-claro.

PEIXES

A vontade de ganhar dinheiro e melhorar de vida será um grande incentivo para você se dedicar mais ao trabalho. No amor, você vai querer segurança e não vai se satisfazer com aventuras. Palpites: 08, 26 e 71. Cor: preto.

SALMO DO DIA

Então a nossa boca se encheu de riso e a nossa língua de cântico; então se dizia entre os gentios: Grandes coisas fez o Senhor a estes. (Salmo 126)



Resumo de **Novelas**

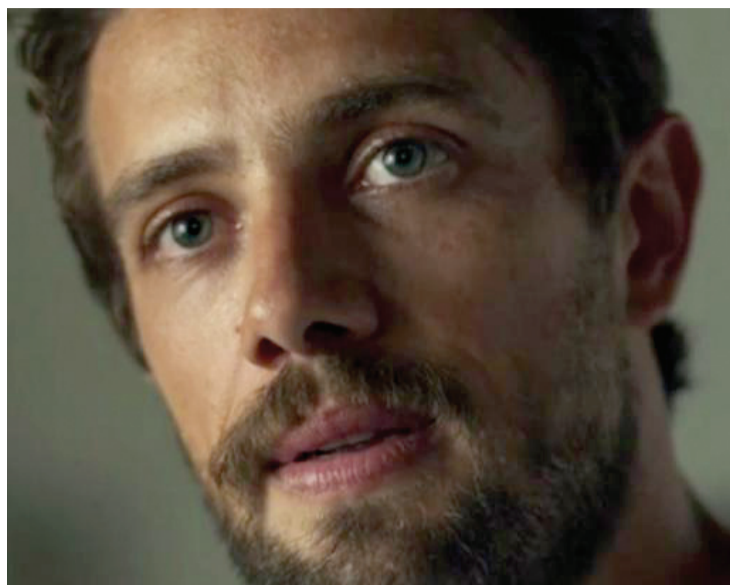

Renato questiona os motivos de Sophia para internar Clara

Em "O outro lado do paraíso", Renato questiona os motivos de Sophia para internar Clara. Gael não se conforma com a mudança de Estela. Renato é rude com a sogra. Sophia percebe o relógio novo de Cido. Renato comenta com Samuel que pensa em iniciar um mestre e o diretor o apoia. Cido leva Estela e Rosalinda para Pedra Santa.

Os melhores passatempos todos os meses nas bancas. Aproveite!

COQUETEL

coquetel.com.br

SOLUÇÃO ANTERIOR

V	S				P				
M	I	N	E	S	T	R	O	N	E
R	E	C	O	R	T	E	R	E	D
M	I	A	R	N	C	I			
B	O	A	R	R	E	M	E	D	O
R	O	D	E	O	N	S	D		
H	O	N	R	A	S	O	U	S	E
S	U	A	S	B	U	R	L	A	R
P	A	L	A	V	R	A	I	E	
L	S	R	E	U	A	R	C		
E	M	A	U	S	O	L	E	U	
A	N	D	O	R	C	E	P	A	P
P	O	R	T	A	D	O	R	V	E
S	E	S	O	A	F	O	R	A	
N	O	S	N	A	S	M	A	Ç	A
G	O	N	D	O	L	E	I	R	O

REDE GLOBO

Malhação  
Keyla confronta Deco, que afirma que não tem envolvimento com Lica. Benê sofre com sua audição prejudicada e Guto a apoia. Ellen conta a Dóris e Bóris sobre as atitudes de Malu. Luís conversa com Clara sobre pedir a guarda da filha na Justiça. Lica e Clara se entendem. Edgar libera MB e Samantha para deixarem a escola, mas Malu exige falar com o pai do menino.

Tempo de amar  
Eunice desmoraliza Criptus e Reinaldo se surpreende com a atitude da namorada. Alzira maldiz Reinaldo por sua relação com Eunice. Inácio e Lucinda se divertem em sua lua de mel. Conselheiro comenta com Celeste que acredita que Teodoro está envolvido na charge de Criptus.

Pega Pega  
Eric leva Bebeth ao hospital. Athaide avisa a Lígia que ela terá que aguentar a pressão dos acontecimentos. Maria Pia revela a Athaide que Isabel contou a verdade para Bebeth. Mathias diz a Eric que prefere saber de tudo por Bebeth, e diz que o tempo dela tem que ser respeitado.

SBT

Um caminho para o destino  
Fernanda está feliz porque Pedro vai sair da clínica. Os dois vão morar na casa do Dr. Xavier enquanto a cabana é reconstruída. Isabela conta para Carlos que viu Fernanda na casa de Xavier, mas ele não se abala e afirma que nada vai separá-los novamente. Amélia sabe que Pedro a despreza por todo mal que lhe causou e Luiz se recusa a acreditar que ela esteja apaixonada pelo jardineiro.

Carinha de anjo  
Dulce diz para Cecília que se ela ficou triste ao pensar que Gustavo se casaria é porque gosta dele. Gustavo recebe Verônica em sua casa e pergunta sobre o jantar com Lucas. A sós com Cecília, Estefânia conta o que viu no restaurante e diz que Gustavo terminará o namoro com Verônica. Verônica diz a Gustavo que ela não está lhe traindo. Mesmo assim, Gustavo diz que não a ama e seu relacionamento é uma mentira. Ele dá uma bronca nela pelo que ela fez com Cecília e diz que o que mais quer é se casar com a ex-noviça.

RECORD

Belaventura  
Enrico e Pietra estão frente a frente. Lizabeta e Elia também estão presentes. Mistral avisa que está tudo preparado. Carmona está tensa diante de Tácitus que diz que ela não pode cometer o erro de se distanciar da família num momento crucial. Corinto ali e diz que reconhece que Tácitus tem razão. Na estalagem Marion fica muito nervosa diante de Arturo, que tem a expressão fechada.

Apocalipse  
Débora observa Stefano fazendo uma reza com Ricardo nos braços. Algum tempo se passa e Alan se casa com Susana. Lia recebe Oziel e Marta. Susana e Alan conversam, descontraídos, com Uri. Saulo trata Hanna com carinho. Teresa diz sentir falta de Felipe. Em Nova Iorque, Sabrina e Felipe cuidam do bebê André. Ela pergunta se o marido ainda tem algum ressentimento com o irmão Oswaldo.

PALAVRAS CRUZADAS DIRETAS

(?)-se: propagar-se (fig.)	▼	Cate Blanchett, atriz australiana	▼	Traço do dândi	Banha Paris	▼	Constrangimento, mediante grave ameaça, para obter lucro
Sanduíche típico de festas infantis				(?) de vidro: proteções de celulares			Cobertas de escombros
Nascido na Capital do Meio do Mundo	▼						
					Peixe ornamental		
Qualidade da voz		(?) de estudos, subsídio de intercâmbios			Escola, em inglês		Fiscaliza as eleições nos estados (sigla)
Atração da quermesse			Ao mês (abrev.)			Glândula pressionada na ordenha	
Molho tradicional da Argentina para churrascos		Dupla de músicos Deimos e Fobos				"Fulano, beltrano e (?)". expressão	
(?) de Alzheimer, doença degenerativa			(?) Angeles, cidade				Planta como o mate
Característica das lutas de MMA			Sinal de tempestade				Carta "Q" do baralho
Alexandre (?), político brasileiro		"Arsenal", no placar			Contra nupcias		
		Dominava pela força			Espada ou rifle		
Veículo como o da turma do "Scooby-Doo" (TV)				(?) do Flamengo, local do MAM (Rio)			Mogi-(?), município paulista
		Trecho da viagem					Madalena Tagliaferro, pianista
		Uva, em inglês					
				Remessa			
				Pé, em inglês			
Descendente de Maomé			(?) íntimo: o julgamento interior				Ser, em inglês
							Número extra de bandas ou cantores
Deus, em relação ao Universo (Rel.)							
Cumprimento para selar acordos							

JEFFERSON LOBO



Thaís Fabrini, estilista de moda do Atelier Gabriella Zeferino

# Coluna Social

By Tania Moraes

social@oparana.com.br

## Cascavel eternizada

A Prefeitura de Cascavel indicou o fotógrafo Julio Szymanski - famoso pelos belos registros fotográficos da cidade - para mostrar em painéis nas paredes da megaloja Havan a potência do Município. Quem visitar o local verá as imagens do Central Park no fim de tarde, as belezas do Lago Municipal e os prédios refletidos à noite e ainda o colorido contagiante dos ipês da Avenida Tancredo Neves. O fotógrafo Vanderlei Farias também colaborou com as imagens.

DIVULGAÇÃO



Toda elegância de Renato Cesar Pompeu e Hayl do Rocio Muffato Pompeu

## Arteiros e Artistas

Dentro das festividades de Cascavel, o Programa Culturação realizará um grande evento envolvendo alunos e professores neste sábado (2), às 19h, no Teatro Municipal Sefrin Filho. A entrada é gratuita!

## HOJE

Fechei os olhos e pedi um favor ao vento: leve tudo que for desnecessário. Ando cansada de bagagens pesadas... Fabíola Simões

## PALAVRAS

Ontem fui ao cabeleireiro e retoquei as luzes que venho fazendo há algum tempo. Ao chegar em casa, ainda me adaptando à nova imagem refletida no espelho, pensei comigo: Muito mais do que disfarçar os fios brancos que aumentam ano a ano, a alteração na aparência reflete um processo interno que venho passando, e dá boas-vindas a um tempo de menos enganos e mais certezas; de menos inseguranças e mais amor próprio; de menos mimimi e mais hahaha.

## Nossos parabéns!

André Lima, Telmo Zimmermann, João Pedro Miotto, Vera Lucia Melo, Selmar Lazzarotto, Adriano José dos Santos, Luiz Maciel Cezar e Otto Reis.

DIVULGAÇÃO



O empresário Renato Silva com Tiago Baccin, Ana Queli Moraes e Alexandre Moraes, conferindo a nova Loja Havan

KEILALMA



Margareth Schwerz comemora mais um aniversário hoje ao lado do maridão Francisco José Schwerz e dos filhos Vítor, Renata e Marina

## O Guerreiro Solitário

O 2º e o 3º volume da trilogia "O guerreiro solitário", que resgata a trajetória singular do médico, fundador e diretor do Hospital Dr. Campagnolo, de Toledo, Avelino Campagnolo, serão lançados oficialmente dia 1º de dezembro, às 19h, em sessão de autógrafos no Auditório do Colégio La Salle.

## Mix de Lojas

Em breve, o mix de lojas de Cascavel JL Shopping vai ganhar ainda mais variedade, com seis novos estabelecimentos. As inaugurações ocorrem ainda este ano. As novas opções: loja Track e Field, Mix Íntima, L'Occitane, A Página Livrarias, Etc e Tal Gifts e a Copenhagen que, de quiosque, virará loja. Muita coisa boa, não é?



# ○ Paraná

Jornal de Fato

Quarta-feira, 29 de novembro de 2017

[www.oparana.com.br](http://www.oparana.com.br)

# Aedes aegypti

*O perigo mora  
no nosso quintal*



# Por que o nome *Aedes aegypti*?

Saiba mais sobre o mosquito responsável por transmitir dengue, zika vírus, chikungunya e febre amarela

O vetor foi descrito cientificamente pela primeira vez em 1762 e denominado *Culex aegypti*. *Culex* significa mosquito e *aegypti*, egípcio, portanto: mosquito egípcio.

O gênero *Aedes* só foi descrito em 1818. Logo verificou-se que a espécie *aegypti* apresentava características morfológicas e biológicas semelhantes às de espécies do gênero *Aedes* - e não as do já conhecido gênero *Culex*, e assim surgiu o *Aedes aegypti*.

O ciclo de vida do *Aedes* é dividido em quatro fases: ovo, larva, pupa e mosquito desenvolvido. Ele tem início quando uma fêmea adulta deposita os ovos nas paredes dos reservatórios com água e, normalmente após sete dias, a larva cresce e vira pupa e, dois dias depois, o mosquito está pronto para picar.

## OVOS RESISTENTES

Os ovos do mosquito são muito resistentes e sobrevivem até mesmo por um ano em local seco. Quando esse local recebe água, em cerca de meia hora o ovo pode se desenvolver. O mosquito leva em média dez dias para se desenvolver e vive durante 45 dias. Uma fêmea produz de 60 a 120 ovos em cada ciclo reprodutivo e pode ter mais de três ciclos durante a vida.

A fêmea do *Aedes* prefere depositar os ovos em recipientes que possam acumular água, como na borda de baldes, bacias, latas de lixo, piscinas que não são tratadas com cloro, caixa de água aberta, bromélias e pratos de plantas. É nessa fase que o mosquito é mais resistente e a única forma de eliminá-lo é lavando o local com buchinha, água e sabão. A água sanitária não mata ovos e larvas, só afasta o mosquito adulto.

## LARVA

Ao entrar em contato com a água o ovo se transforma em larva, em apenas dois ou três dias e essas larvas são bastante ativas, movem-se na água e são facilmente reconhecidas. Embora o mosquito prefira água limpa para se reproduzir, ele pode se desenvolver até mesmo na água suja e no esgoto doméstico e se alimentar de protozoários, bactérias e fungos presentes nesse local. Nessa

## O COMBATE AO MOSQUITO

A fêmea do *Aedes aegypti* coloca grande quantidade de ovos em locais onde pode acumular água. Veja quais são os pontos de risco em sua casa. Faça uma vistoria para eliminar todas as possibilidades de haver um local onde as larvas do mosquito podem se desenvolver. Vasilhas que não podem ser removidas, como potes de água de cães, devem ser limpas a cada sete dias para eliminar os ovos do mosquito.

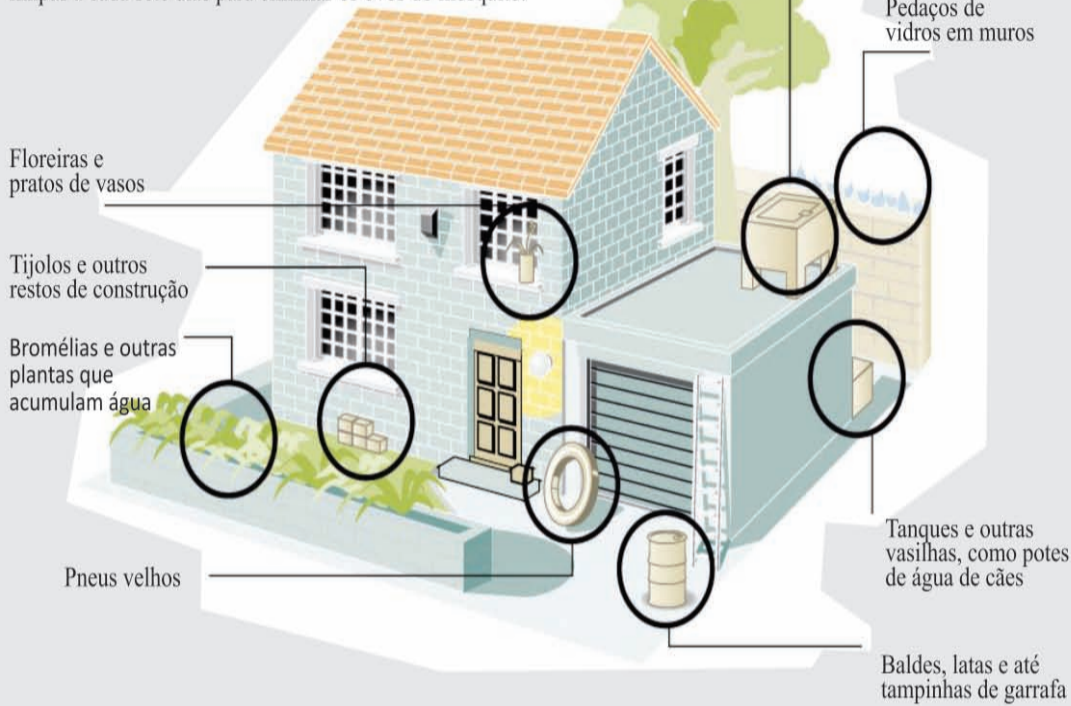

## Aedes aegypti

O Mosquito *Aedes aegypti* mede menos de um centímetro, tem aparência inofensiva, cor café ou preta e listras brancas no corpo e nas pernas. Costuma picar nas primeiras horas da manhã e nas últimas da tarde, evitando o sol forte, mas, mesmo nas horas quentes, ele pode atacar à sombra, dentro ou fora de casa. O indivíduo não percebe a picada, pois no momento não dói e nem coça.

## Reprodução

Para poder depositar seus ovos férteis, a fêmea precisa de sangue. Ela pode depositar até 450 ovos durante o seu ciclo de vida, que pode durar até 45 dias. Se ela estiver com o vírus da dengue, chikungunya ou Zika pode contaminar até 300 pessoas neste período. O mosquito percorre um raio de até 100 metros durante o seu ciclo de vida.

## Prevenção

Não há como evitar os vírus sem eliminar todas as possibilidades de o mosquito se reproduzir. Qualquer tipo de vasilha que acumule água, como uma simples tampa de garrafa, é o suficiente para a fêmea depositar seus ovos, que resistem por meses. Na primeira chuva, por exemplo, as larvas podem se desenvolver. Todos os tipos de recipientes que acumulam água devem ser removidos. Os que não podem, como tanques e vasilhas de água de cães e gatos, devem ser limpos uma vez por semana. Água sanitária pode ser usada para remover os possíveis ovos durante a escovação. E não basta você limpar o seu pátio e tomar todos os cuidados. É preciso alertar vizinhos e dar uma olhada em terrenos baldios próximos da sua casa.

## QUANTAS PESSOAS O AEDES PODE INFECTAR?

Os mosquitos fêmeas sugam sangue para produzir ovos. Se o mosquito *Aedes aegypti* estiver infectado, poderá transmitir os vírus da dengue, chikungunya ou zika nesse processo. Em geral, mosquitos sugam uma só pessoa a cada lote de ovos que produzem. Mas o mosquito tem uma peculiaridade que se chama "discordância gonotrófica", que significa que é capaz de picar mais de uma pessoa para um mesmo lote de ovos que produz. Há relato de que um só mosquito transmitiu vírus para cinco pessoas de uma mesma família no mesmo dia. A picada do *Aedes aegypti* pode acontecer em qualquer hora do dia, no entanto, o mosquito evita o sol forte e o ar livre, prefere a sombra e geralmente pica de manhã ou no fim da tarde e à noite.

## POR QUE SOMENTE A FÊMEA PICA AS PESSOAS?

A fêmea precisa de sangue para a produção de ovos. Tanto o macho quanto a fêmea se alimentam de substâncias que contêm açúcar (néctar, seiva), mas, como o macho não produz ovos, não necessita de sangue. Embora possam ocasionalmente se alimentar com sangue antes da cópula, as fêmeas intensificam a voracidade pela hematofagia após a fecundação, quando precisam ingerir sangue para realizar o desenvolvimento completo dos ovos e a maturação nos ovários. Normalmente, três dias após a ingestão de sangue as fêmeas já estão aptas para a postura, passando então a procurar local para desovar.

fase a larva tem quatro estágios de desenvolvimento e vai aumentando de tamanho.

## PUPA

Em cerca de 7 a 10 dias a larva se transforma em pupa e adota forma de vírgula. Esse estágio dura somente dois dias, até que o mosquito esteja pronto para eclodir.

Após a eclosão, o mosquito

permanece algumas horas na parede do recipiente e está pronto pra voar. Normalmente o *Aedes aegypti* se alimenta de frutos e sucos de vegetais, mas, após a cópula, a fêmea precisa de sangue para que seus ovos fiquem maduros. Ao se alimentar com sangue em três dias ela põe ovos. O tempo médio de vida de um mosquito adulto é de 45 dias.

## expediente

DESDE 15 DE MAIO DE 1976

## O Paraná

Jornal de Fato

**Direção-Geral**  
Clarice Roman

**Diretor**  
Jadir Zimmermann  
diretor@oparana.com.br  
jadir.jornalista@gmail.com

**Editora-chefe**  
Carla Hachmann  
editoria@oparana.com.br  
www.oparana.com.br

Jornal Oparana S/A CNPJ: 21.819.026/0001-36 Matriz

Jornal Oparana S/A CNPJ: 21.819.026/0002-17 Filial

**Redação, administração, publicidade e oficinas**  
Rua Pernambuco, 1.600 - Cascavel - PR  
CEP 85.810-021 - Caixa Postal 761  
Telefone Central (45) 3321-1000 Fax (45) 3321-1020

## REPRESENTANTES NACIONAIS

Curitiba / São Paulo / Merconet  
(41) 3079-4666

Brasília, Florianópolis/Central  
(61) 3323-4701 / (48) 3216-0600

Porto Alegre/Expansão Brasil  
(51) 3340-1408

As matérias produzidas neste especial são de produção independente.

**Rep. Comercial Regional**  
R M Armstrong e Cia Ltda  
(45) 99972-7845  
publi@oparana.com.br

**Emails**  
redacao@oparana.com.br

comercial@oparana.com.br

assinaturas@oparana.com.br

**CASCVEL**  
**INIMIGO PÚBLICO**  
PRECISAMOS COMBATER

Adicione cloro, filtre e mantenha o uso frequente do motor em piscinas. Use tela mosquiteira.

Não deixe a água da chuva acumular sobre lajes e toldos.

Lave semanalmente tanques utilizados para armazenar água. Use escovas e sabão.

Mantenha fechados tonéis e barris d'água com suas tampas específicas.

Preencha pratos de vasos de plantas com areia.

Troque semanalmente água e lave com sabão o vaso de plantas aquáticas.

Guarde garrafas sempre com a boca para baixo.

Descarte pneus velhos com o serviço de limpeza urbana, ou armazene sem água em local coberto.

Retire água acumulada atrás de geladeiras e máquinas de lavar roupa.

Jogue o lixo em sacos plásticos e mantenha dentro de lixeiras fechadas. Nunca jogue em terrenos baldios!

# Dengue é doença infecciosa aguda

É preciso estar atento aos sintomas, sobretudo, da dengue com sinais de alarme

O vírus causador desta doença é um arbovírus, do gênero *Flavivirus*, e possui quatro sorotipos diferentes: DEN-1, DEN-2, DEN-3 e DEN-4. Entretanto, os sintomas são semelhantes em todos eles. No Brasil, já foram encontrados os quatro sorotipos e, em Cascavel, houve circulação viral de DEN-1, DEN-2 e DEN-3, em anos anteriores.

É importante estar atento, pois, se uma pessoa desenvolver a doença e, depois de algum tempo, se infectar pela segunda vez com um sorotipo diferente, pode apresentar a forma grave da dengue.

A pessoa também pode estar infectada pelo vírus, mas não apresentar nenhum sintoma da dengue. Acredita-se que de cada dez pessoas infectadas apenas uma ou duas ficam doentes.



Em Cascavel já houve circulação dos vírus 1, 2, e 3 em anos anteriores

## Sintomas aparecem em até 15 dias após picada

A dengue é transmitida pela picada da fêmea do mosquito *Aedes aegypti* ou *Aedes albopictus* (ambos da família dos pernilongos) infectados com o vírus transmissor da doença. O transmissor mais comum é o *Aedes aegypti*, conforme inúmeros casos já diagnosticados no Brasil nos últimos anos.

A transmissão nos mosquitos ocorre quando ele suga o sangue de uma pessoa já infectada com o vírus da dengue. Após um período de incubação, que inicia logo depois do contato do pernilongo com o vírus e dura entre 8 e 12 dias, o mosquito está apto a transmitir a doença.

Nos seres humanos, o vírus permanece em incubação durante um período que pode durar de 3 a 15 dias. Só após essa etapa é que os sintomas da dengue podem ser percebidos. É importante destacar que não há transmissão através do contato direto de um doente ou de suas secreções com uma pessoa sadia. O vírus também não é transmitido através da água ou alimento. Quem estiver com dengue deve se prevenir de picadas do mosquito *Aedes aegypti* para evitar a transmissão da doença para o mosquito. Assim, é possível cortar mais uma cadeia de transmissão do vírus. Portanto, quem estiver com dengue deve usar repelentes, mosquiteiros e/ou outras formas de evitar picadas.

## Automedicação pode piorar quadro de saúde

É importante destacar que a pessoa com dengue não pode tomar remédios à base de ácido acetil salicílico, como AAS, Melhoral, Doril, Sonrisal, Alka-Seltzer, Engov, Cibalena, Doloxene e Buferin. Como eles têm um efeito anticoagulante, podem promover sangramentos.

O tratamento requer bastante repouso e a ingestão de muito líquido, como água, sucos naturais ou chá. No tratamento, também são usados medicamentos anti-térmicos que devem ser recomendados por um médico.

O doente começa a sentir a melhora cerca de quatro dias após o início dos sintomas da dengue, que podem permanecer por 10 dias.

É preciso ficar alerta para os quadros mais graves da doença. Se aparecerem sintomas, como dores abdominais fortes e contínuas, vômitos persistentes, tonturas ao levantar, alterações na pressão arterial, fígado e baço dolorosos, vômitos hemorrágicos ou presença de sangue nas fezes, extremidades das mãos e dos pés frias e azuladas, pulso rápido e fino, diminuição súbita da temperatura do corpo, agitação, fraqueza e desconforto respiratório, o doente deve ser levado imediatamente ao médico.

Em caso de suspeita de dengue, procure a ajuda de médico. Esse profissional irá orientá-lo a tomar as providências necessárias do seu caso.

## SINTOMAS

### DENGUE

Febre alta com início súbito

Forte dor de cabeça

Dor atrás dos olhos, que piora com o movimento dos mesmos

Perda do paladar e apetite

Manchas e erupções na pele semelhantes ao sarampo, principalmente no tórax e membros superiores

Náuseas e vômitos

Tonturas

Extremo cansaço

Moleza e dor no corpo

Muitas dores nos ossos e articulações

### DENGUE COM SINAIS DE ALARME

Os sintomas são os mesmos da dengue comum. A diferença ocorre quando acaba a febre e começam a surgir os sinais de alerta:

Dores abdominais fortes e contínuas

Vômitos persistentes

Pele pálida, fria e úmida

Sangramento pelo nariz, boca e gengivas

Manchas vermelhas na pele

Sonolência, agitação e confusão mental

Sede excessiva e boca seca

Pulso rápido e fraco

Dificuldade respiratória

Perda de consciência



**CASCADEL 66 ANOS.**  
A NOSSA MAIOR GRANDEZA ESTÁ  
NO CORAÇÃO DA NOSSA GENTE.



Da saga dos pioneiros à construção de uma grande cidade, Cascavel é feita de lutas e desafios. Nossos heróis plantaram sonhos e colheram esperança. E, hoje, a cidade é a quarta melhor do Estado para investimentos e a primeira em geração de empregos. Com uma administração transparente, humana e com resultados comprovados, a capital do Oeste do Paraná tem sua maior grandeza no coração da sua gente, que respeita o passado e olha para frente.



# Zika vírus pode causar duas doenças graves

Microcefalia afeta bebês e a síndrome Guillan-Barré atinge pessoas de qualquer idade

O vírus zika é um arbovírus do gênero *Flavivirus* e transmitido pela picada do mesmo vetor da dengue: o *Aedes aegypti*. O vírus recebe esse nome, pois foi isolado pela primeira vez em primatas não humanos (macacos) na Floresta Zika, no país africano Uganda, em 1947. Com acesso do ser humano nesse ciclo silvestre, nas matas, a doença passou a ser identificada em vários países. No Brasil, os primeiros casos foram confirmados no primeiro semestre de 2015.

Apesar de normalmente o zika vírus ser mais brando que a dengue, em algumas pessoas podem surgir complicações como microcefalia nos bebês de mulheres infectadas durante a gravidez e síndrome de Guillain-Barré.

O Ministério da Saúde e o CDC (Centro de Controle e Prevenção de Doenças Transmissíveis) dos Estados Unidos comprovaram a relação entre a zika e a microcefalia. O es-

tudo americano afirma que, assim como já havia sido explicado pelo Ministério da Saúde, apesar de a relação estar confirmada, não significa que toda mulher infectada pelo vírus durante a gravidez dará à luz um bebê com microcefalia.

Para o tratamento não há um medicamento específico e é desaconselhável o uso ou indicação de ácido acetilsalicílico e outros anti-inflamatórios em função do risco aumentado de complicações hemorrágicas.

Uma vacina contra a doença está em desenvolvimento pelo Instituto Evandro Chagas em parceria com a Universidade do Texas e Universidade de Washington, EUA. Os testes em humanos devem ser realizados a partir de 2019, pelo Instituto Oswaldo Cruz (Fiocruz), no Rio de Janeiro.

## MICROCEFALIA

A microcefalia é um sinal presente quando o cérebro não se desenvolve como o espera-

do. Neste caso, os bebês nascem com perímetro cefálico menor que o normal, que é igual ou superior a 32 cm.

Em casos graves, a doença pode estar associada a deficiências respiratórias, neurológicas ou motoras. A microcefalia pode acontecer pela infecção por outros vírus e por outras causas não infecciosas, não exclusivamente pelo vírus zika.

## SÍNDROME DE GUILLAIN-BARRÉ

Além de causar microcefalia, já está registrado na literatura médica que o Zika também pode desencadear a síndrome de Guillain-Barré, que é uma reação autoimune do organismo, geralmente relacionada à infecção por alguns vírus ou bactéria. O sistema imunológico do corpo passa a atacar parte do próprio sistema nervoso por engano. Isso leva à inflamação dos nervos, que provoca fraqueza muscular e paralisia.

## SINTOMAS DO ZIKA

- Febre baixa
- Olhos vermelhos (sem coceira e sem secreção)
- Manchas vermelhas com coceira
- Dores no corpo

\*Cerca de 18% das pessoas infectadas desenvolvem sintomas da doença e o fato de que aproximadamente 80% dos portadores do vírus desconhecem que estão infectados representa alto risco, pois o *Aedes aegypti* pode picar essas pessoas e transmitir a doença para a população em geral, afetando, portanto, gestantes também.

## Gestantes devem redobrar cuidados

As mulheres grávidas devem redobrar a atenção para evitar o contato com o mosquito *Aedes aegypti*. O cuidado maior deve ser no 1º trimestre de gestação, período durante o qual o cérebro está em fase final de desenvolvimento.

Combater locais onde o mosquito *Aedes aegypti* pode se proliferar, usar telas em janelas, mosquiteiros e repelentes são medidas necessárias para evitar ao máximo a possibilidade de uma gestante ser picada por um mosquito que seja portador do vírus.

**CASCAVEL ESTÁ MAIS BONITA.  
FAÇA BONITO TAMBÉM!**

AJUDE A CUIDAR.



# Chikungunya causa dores mais intensas

Doença também é transmitida pelo Aedes e sintomas são parecidos com os da dengue

A febre chikungunya é muito parecida com a dengue. Ela é causada pelo vírus CHIKV, da família Togaviridae. Ela é transmitida pela picada do mosquito Aedes aegypti infectado e, menos frequente, pelo mosquito Aedes albopictus. Para o vírus ser transmitido é necessário que a fêmea esteja contaminada depois de picar uma pessoa infectada.

Os sintomas da doença são febre acima de 39 graus, de início repentino, e dores intensas nas articulações em 70% a 100% dos casos, que afeta pés e mãos – dedos, tornozelos e pulsos. Há casos em que as dores, apesar de a pessoa ter se curado, permanecem por meses e até anos.

Pode ocorrer, também, dor de cabeça, dores nos músculos e manchas vermelhas na pele. Cerca de 30% dos casos, entretanto, não chegam a desenvolver sintomas.

O Ministério da Saúde definiu que devem ser consideradas como casos suspeitos todas as pessoas que apresentarem febre de início súbito maior de 38,5°C e artralgia (dor articular) ou artrite intensa.

Após a picada do mosquito, os sintomas aparecem de dois a dez dias, podendo chegar a 12 dias. Esse é o chamado período de incubação. Na comparação com a dengue, a intensidade das dores nas articulações é bem maior.

O vírus pode afetar pesso-



Sintomas aparecem de dois a dez dias

## SAIBA MAIS

O quadro clínico é muito semelhante ao da dengue, e os sintomas de febre chikungunya são:

Febre  
Dor nas articulações intensa  
Dor nas costas  
Dor de cabeça

Outros sintomas incluem:

Erupções cutâneas  
Fadiga  
Náuseas  
Vômitos  
Mialgias

Os sintomas comuns de chikungunya são graves e muitas vezes debilitantes, sendo as mãos e os pés mais afetados.

Diagnóstico:

O diagnóstico deverá ser feito por meio de análise clínica e exame de sangue. A identificação de anticorpos específicos confirma o diagnóstico da doença e indica que o organismo está combatendo o vírus.

as de qualquer idade ou sexo, mas os sinais e sintomas tendem a ser mais intensos em crianças e idosos. Além disso, pessoas com doenças crônicas têm mais chance de desenvolver formas graves da doença. Até o momento não existe um tratamento específico para Chikungunya.

Os sintomas são tratados com medicação para a febre (paracetamol) e as dores articulares (anti-inflamatórios). Não é recomendado usar o ácido acetil salicílico devido ao risco de hemorragia. Recomenda-se repouso absoluto ao paciente, que deve beber líquidos em abundância.

Como a doença é transmitida por mosquitos, a única medida de prevenção é a eliminação dos criadouros do inseto, especialmente vasilhas que acumulam água.



# Ele também transmite a febre amarela

Equipes estão em alerta para impedir a transmissão urbana

Depois de ser o responsável pela transmissão do zika vírus no verão passado, desencadeando vários casos de microcefalia, o *Aedes aegypti* volta a trazer preocupação com a transmissão da febre amarela.

A doença na versão silvestre é transmitida por meio da picada de mosquitos *Haemagogus* e *Sabeths*, que vivem em matas e vegetações à beira de rios.

Quando o mosquito pica um macaco doente torna-se capaz de transmitir o vírus a outros macacos e ao homem. Nas cidades o risco ocorre por conta da infestação do *Aedes aegypti* que tem potencial transmissor.

O período de dezembro a maio coloca em alerta epidemiológico os serviços de saúde para a intensificação da vigilância da febre amarela.

No primeiro semestre deste ano foram notificados 3.240 casos humanos de febre amarela silvestre em nove estados do País. Essa é considerada a maior epidemia no Brasil.

De dezembro de 2016 a julho deste ano houve 261 mortes em decorrência da doença, dessas, 152 no estado de Minas Gerais, 83 no Espírito Santo e dez em São Paulo.

Diante da proximidade do período de sazonalidade da doença, o objetivo é impedir a transmissão urbana e também detectar oportunamente a circulação viral para orientar as medidas de controle.

A Atenção Primária à Saúde devido à importância como porta de entrada ao SUS (Sistema Único de Saúde) tem como missão realizar visitas domiciliares e orientar a população da vacinação contra a febre amarela dentro da faixa etária recomendada, principalmente nos grupos com maior risco de exposição (área rural, silvestre, agricultores, extrativistas e outros que adentram áreas de mata ou que fazem turismo ecológico e atividades de pesca).



## SINTOMAS

De três a seis dias após ter sido infectada pelo vírus, a pessoa apresenta os seguintes sintomas iniciais: *começo súbito de febre, calafrios, dor de cabeça intensa, dores nas costas e no corpo em geral, náuseas e vômitos, fadiga e fraqueza.*

Em casos graves a pessoa pode desenvolver febre alta, icterícia (coloração amarelada da pele e do branco dos olhos) hemorragia e, eventualmente, choque e insuficiência de múltiplos órgãos.

## Quem deve tomar a vacina:

- Crianças a partir de nove meses e adultos até 59 anos que residem ou viajam para áreas com recomendação da vacina;
  - **Viajantes/turistas;**
- Restrições
- **Pessoas acima de 60 anos deverão ser vacinadas caso morem ou se desloquem para áreas com transmissão ativa de febre amarela e que não tiveram alguma contraindicação para receber a imunização;**
  - Gestantes (em qualquer período gestacional) e mulheres amamentando só deverão ser vacinadas se morarem em local próximo onde ocorre a circulação do vírus e que não tiverem contraindicação;
  - **Mulheres amamentando devem suspender o aleitamento materno por dez dias após a vacinação e procurar um serviço de saúde para orientação e acompanhamento a fim de manter a produção de leite materno e garantir o retorno à lactação;**
  - Pessoas vivendo com HIV/Aids desde que não apresentem imunodeficiência grave;

# FEBRE AMARELA



## COMO PREVINIR A DOENÇA?

A melhor forma de prevenir é se vacinar. A vacina contra febre amarela está disponível nas unidades básicas de saúde (ubs) e unidades saúde da família (usf). Todas as pessoas iniciam seus efeitos de proteção contra a febre amarela somente no décimo dia após a vacinação.



Departamento de Vigilância em Saúde

3392.6557 | 3392.6558  
3392.6559 | 98431.6339

de segunda a sexta-feira das 19h às 7h e sábados, domingos e feriados 24h.

### Como se evitar a proliferação do mosquito?

- tampar as caixas d'água;
- colocar garrafas vazias com a boca para baixo;
- guardar pneus em locais cobertos;
- trocar água e lavar os vasos das plantas.
- acondicionar corretamente o lixo doméstico.

# Setor de Controle de Endemias em ação

Conheça atividades desenvolvidas em Cascavel

Os cuidados para evitar as doenças transmitidas pelo *Aedes aegypti*, são uma ação de responsabilidade coletiva e não se restringem apenas ao setor de saúde, sendo que as atividades voltadas a esse controle são consideradas de caráter universal e exigem atitudes e cuidados constantes de todos os cidadãos.

O Setor de Controle de Endemias realiza inspeções domiciliares em todos os imóveis do Município, na área urbana e nos distritos, com o objetivo de eliminar e tratar possíveis criadouros de *Aedes aegypti*, bem como orientar a população sobre a importância de prevenir doenças transmitidas por esse e outros vetores.

Com relação aos terrenos baldios, reforça-se a necessidade de manutenção periódica uma vez que esses espaços muitas vezes são utilizados como depósitos de lixo e entulhos, servindo de abrigo para insetos, animais peçonhentos e mosquitos *Aedes aegypti*.

A conservação dos terrenos baldios, tanto públicos como privados, é responsa-



Lixões a céu aberto favorece a proliferação do mosquito

bilidade do proprietário do imóvel. Quando, no momento da inspeção, verifica-se a presença de lixo e mato alto no terreno baldio o Setor de Controle de Endemias encaminha para notificação, solicitando a limpeza e adequação. Em todas as visitas os agentes de endemias repassam as informações da situação epidemiológica do município.

O Setor de Controle de Endemias tem uma equipe de educação em saúde estruturada para realizar ações educativas, dentre elas destacam-se palestras,

teatro e o teatro de fantoches. As apresentações são feitas em Cmeis (Centros Municipais de Educação Infantil), escolas municipais, colégios estaduais, empresas e demais locais, de forma lúdica e de simples compreensão sobre o controle do vetor e demais fatores que colaboram para infestação e dispersão das arboviroses transmitidas pelo *Aedes*, bem como sobre a destinação correta de resíduos, reciclagem, manejo ambiental e recepção dos agentes de campo para inspeções nos imóveis.

## SEGUE ABAIXO O RESULTADO DO LIRAa

### RESULTADOS LIRAa 2016

CICLO	PERÍODO	ÍNDICE
1º	11 a 14 de Janeiro	6,8% Alto
2º	27 a 28 de Abril	0,5% Baixo
3º	18 a 20 de Julho	0,2% Baixo
4º	17 a 19 de Outubro	0,2% Baixo

### RESULTADOS LIRAa 2017

CICLO	PERÍODO	ÍNDICE
1º	09 a 11 de Janeiro	1,7% Médio
2º	10 a 12 de Abril	3,2% Médio
3º	19 a 20 de Julho	0,0% Baixo
4º	23 a 25 de Outubro	0,7% Baixo

### LIRAa (Levantamento Rápido de Índices para *Aedes aegypti*)

O Setor de Endemias realiza a cada três meses o LIRAa que é um método para obter informações sobre a infestação do *Aedes aegypti* no Município. Conforme determina o Ministério da Saúde, a avaliação do índice de infestação considera os seguintes parâmetros:

**0% à 09% - baixo risco**

**1% a 3,9% - médio risco**

**acima de 4% - alto risco para epidemia**



Alunos são conscientizados por meio do teatro de fantoches



Teatro da dengue é levado ao Território Cidadão



Apresentações são feitas de forma lúdica

# A Saúde em CASCATEL cada vez melhor.



GOVERNO MUNICIPAL  
**CASCATEL**  
Secretaria de Saúde



COMO MANTER SUA CASA E SEU AMBIENTE DE TRABALHO LIVRE DO MOSQUITO *Aedes aegypti*  
Locais que devem ser inspecionados:



Aparadores de água de filtro



Área de descarte de sacos de lixo



Bandejas de ar condicionado



Banheiros / Instalações sanitárias



Bromélias ou oco de árvores



Caixas d'água / Reservatórios / Depósito de água



Caixas de passagem de água



Bandeja de geladeira



Casas de máquinas de elevador



Entorno / Áreas externas



Escoadouros de áreas externas



Calhas



Hortas e vasos nas janelas e sacadas



Lajes



Lonas de cobertura



Marquises / Telhados



Móveis de jardim



Piscinas, fontes e espelhos d'água



Sucatas abandonadas



Tanques, pias e ralos pouco

**TRANSFORME O CONTROLE DO MOSQUITO *Aedes* EM UM HÁBITO**





# Imobiliário

imobiliario@oparana.com.br

C1 - O Paraná Quarta-feira, 29/11/2017

2017

  CONSTRUTORA.JL  
WWW.CONSTRUTORA.JL.COM

# 40 ANOS

RODA GIGANTE

OBRIGADO CASCAVEL,  
NOSSA HISTÓRIA  
TEM A SUA MARCA.





Curta nossa Fan Page e compartilhe as novidades.

Fique por dentro dos lançamentos do mercado imobiliário, com conteúdos sempre atualizados.



## APARTAMENTOS EM CONSTRUÇÃO

= ED. ELEGANCE. APTOS - Rua Dom Pedro II esq. Mato Grosso - CENTRO. - R1 - 16.347 - 2013 (02 APTº POR ANDAR). Com (240,02 vagas de garagem) - 01 suíte, 02 quartos, bwc social, sala p/ 2 ambientes c/, churrasqueira, lavabo, cozinha, área de serviço, bwc, área comum com piscina, salão de festa com espaço gourmet, Hall decorado, cameras segurança, medidor água individual poço artesiano. (LANÇAMENTO).

= ED. PRIVILEGE. APTOS 5º ANDAR - Rua Mato Grosso - CENTRO. - R1 - 062.178-2010 (02 APTº POR ANDAR). Com (294,31M² 02 vagas de garagem). 01 suíte máster, closet, 02 suítes, sala estar / jantar / espaço gourmet, sacada, lavabo, cozinha, lavanderia, dep. de empregada - Área comum c/ piscina adulto, piscina infantil, deck, Play Ground, fitness, sauna mini-quadra, salão de festas, cozinha gourmet, churrasqueira, sala de jogos, bicicletário.

= ED. ABSOLUTE. APTOS - Rua Carlos de Carvalho - CENTRO. - R1 - 79.563- 2014 (06 APTº POR ANDAR) - (DUAS OPÇÕES DE PLANTAS), 02 quartos, Bwc social, sala / cozinha / lavanderia. vaga de garagem. Área comum Hall decorado, 03 elevadores, salões de festa, churrasqueira e outros atrativos. EXCELENTE LOCALIZAÇÃO.

## APARTAMENTOS

= ED. CONTEMPORANEAU. APTO 201- R. Carlos de Carvalho, 3480 esq. -CENTRO. Com 241,699M². 01 suíte, 02 quartos, bwc social, sala p/ 2 ambientes c/ espaço Gourmet, balcony, lavabo, cozinha, lavanderia, 02 vagas de garagem. depósito.

= ED. INFINITY. APTOS - Rua Mato Grosso - CENTRO. Com 164,271M². 01 suíte, 02 quartos, Bwc social, sala p/ 2 ambientes c/ churrasqueira, cozinha, lavanderia. 02 vagas de garagem.

= ED. SPLENDOR. APTOS - Rua Pedro Ivo - CENTRO. - R1 - 75.770 - 2012 (04 APTº POR ANDAR). Com (154,488,02 vagas de garagem) - 01 suíte, 02 quartos, Bwc social, sala p/ 2 ambientes c/ churrasqueira, cozinha, lavanderia. Área comum Hall decorado, salão de festa c/ cozinha, sala de jogos, piscina c/ deck, churrasqueira, poço artesiano.

= ED. COUNTRY VILLE RESIDENCE. APTOS - R. Jorge Samways. - FOZ DO IGUAÇU - R2 - 6012 - 1998 Com 425,312M², c/ 03 vagas de garagem

= ED. PRIVILEGE I. APTO 1102 - Rua Mato Grosso, 2687 - CENTRO. Com 304,14M². 01 suíte máster c/ closet, 02 suítes, sala p/ 3 ambientes c/ sacada e Churrasqueira / pia, lavabo, cozinha, lavanderia - dep. de empregada, 02 vagas de garagem.

= ED. AÇORES. APTO 902 - Rua Visconde de Guarapuava - CENTRO. Com 286,02. 03 suítes (mobiiladas), sala TV / estar / jantar, lavabo, sacada c/ churrasqueira, cozinha e lavanderia (mobiiladas), dep. de empregada (mobiilada), 03 vagas de garagem. R\$1.250.000,00.

= ED. METROPOLIS. APTO 7º ANDAR - Av. Atlântica, 770 - BALNEÁRIO CAMBORIÚ Com M² 494,87. 01 suíte máster c/ closet, 02 suítes c/ closets, sala p/ 02 ambientes c/ sacada, sala jantar espaço gourmet, lavabo, cozinha, lavanderia, dep. de empregada, 04 vagas de garagem. (DECORADO - MOBILIADO "MÓVEIS SIERRA").

= ED. RESID. BARONI - Rua Érico Veríssimo - ALTO ALEGRE. Apts com 119,297M². 01 suíte, 01 quartos, Bwc social, sala p/ 2 ambientes, cozinha, lavanderia. 01 vaga de garagem. Apts térreos com 139,527M² c/ terraço e churrasqueira. (Tem opção de compra de mais 01 vaga de garagem)

= ED. FOREST PARK RESIDENCE. APTO 804 BL II - Rua Jerusalem, 120 - JD. LAGO - LONDRINA - PR. Com 127,57M². 01 suíte, 02 quartos, sala p/ 02 ambientes c/ sacada, cozinha, lavanderia, 01 vaga de garagem. R\$320.000,00. (TROCA POR IMÓVEL EM CASCAVEL)

= ED. GERALDO MARQUES SARAIVA - (COBERTURA DUPLEX - MOBILIADO) Rua Mato Grosso, 1789 - CENTRO. Com 366,39M². 01 suíte c/ closet/sauna, escritório, salão de jogos, Bwc social, sala jantar, cozinha, lavanderia, salão de festa amplo, 04 vagas de garagem. R\$1.800.000,00.

= ED. GRAND VILLE. APTO 601- Rua Minas Gerais, 2287 - CENTRO. Com 183,45M². 01 suíte máster, 02 quartos, Bwc social, sala p/ 2 ambientes c/ sacada e churrasqueira, cozinha, lavanderia, dep. de empregada, 02 vagas de garagem. R\$500.000,00.

= ED. RESID. FAMILLY. APTO 13 BLOCO 01 - Rua Osvaldo Cruz, 2992 - CENTRO. Com 80,02. 01 suíte c/ hidro, 01 quarto, Bwc social, sala p/ 02 ambientes, cozinha, lavanderia, 01 vaga de garagem. R\$250.000,00.

= ED. RESID. FAMILLY. APTO 13 BLOCO 02 - Rua Osvaldo Cruz, 2992 - CENTRO. Com 80,02. 03 quartos, Bwc social, sala p/ 02 ambientes, cozinha, lavanderia, 01 vaga de garagem. R\$250.000,00.

= ED. RESID. FAMILLY. APTO 22 BLOCO 04 - Rua Osvaldo Cruz, 2992 - CENTRO. Com 80,02. 03 quartos, Bwc social, sala p/ 02 ambientes, cozinha, lavanderia, 01 vaga de garagem. R\$250.000,00.

= ED. TORRE DE LYONI. APTO 6º ANDAR - Rua Recife, 1042 - CENTRO. Com 115,02. 01 suíte, 02 quartos, Bwc social, sala p/ 2 ambientes c/ sacada (fechada), cozinha, lavanderia, 01 vaga de garagem. (tela nas janelas - gesso - pisos laminados e porcelanato - portas laqueadas). R\$ 350.000,00

= ED. RESID. OESTE. APTO 31 BLOCO 03 - Rua Das Palmeiras, 1.090 - JD. COQUEIRAL Com 80,03M². 03 quartos, Bwc social, sala p/ 02 ambientes, cozinha, lavanderia, 01 vaga de garagem.

= ED. WAY POINT. APTO 901 - Rua Recife, 1.000 - CENTRO. Com 204,02, 01 suíte, 02 quartos, Bwc social, sala p/ 02 ambiente c/ sacada churrasqueira / pia, lavabo, cozinha, lavanderia, bwc de serviço, 02 vagas de garagem. (Ficam armários cozinha, lavanderia e bwc - Box Blindex)

= ED. IMPERATRIZ. APTO - Rua Olavo Bilac, 1319 - CENTRO. Com 257,02. 01 suíte máster, 03 quartos, Bwc social, sala p/ 3 ambientes c/ sacada fechada, Blindex, lavabo, cozinha, lavanderia, dep. de empregada, depósito, 02 vagas de garagem. (APTO MOBILIADO - AR SPLIT - PISO LAMINADO E GRANITO). R\$850.000,00.

= ED. MONTE CASTELO. APTO 1202 - Rua São Paulo, 921 - CENTRO. Com 180,02. 01 suíte, 02 quartos, bwc social, sala p/ 2 ambientes c/ sacada, cozinha, lavanderia, dep. de empregada, 01 vaga de garagem. R\$550.000,00.

= ED. LUCIANA. APTO 22 - Rua Souza Naves - CENTRO. Com 141,85, M².

03 quartos, Bwc social, sala estar, sala jantar, cozinha, lavanderia, dep. de empregada, 01 vaga de garagem, depósito. R\$240.000,00.

= ED. CURITIBA RESIDENCE. APTO 605 - Rua Curitiba, 1591 - NEVA Com 142,79M². 01 suíte, 02 quartos, Bwc social, sala p/ 02 ambientes sacada Gourmet, cozinha, área de serviço, 02 vagas de garagem. R\$406.951,50.

= ED. ISLA BELIZE. APTO 701 - Rua Belo Horizonte, 1758 - NEVA Com 170,33M². 01 suíte, 02 quartos, Bwc social, sala p/ 02 ambientes c/ sacada, lavabo, sala jantar c/ sacada e churrasqueira, cozinha, lavanderia, dep. de empregada, 02 vagas de garagem. R\$442.858,00.

= ED. GEMINI I. APTO 15º ANDAR - Rua São Paulo, 769 - CENTRO. Com 264,02. 01 suíte máster, 01 suíte, 02 quartos, Bwc social, sala p/ 2 ambientes c/ sacada, lavabo, sala jantar c/ sacada e churrasqueira, cozinha, lavanderia, dep. de empregada, 02 vagas de garagem. R\$1.150.000,00.

= ED. SHERATHON. APTO 52 - Rua Rio de Janeiro, 1626 - CENTRO. Com 100,23M². 03 quartos, Bwc social, sala estar / jantar c/ sacada, cozinha, lavanderia. 01 vaga de garagem. R\$280.000,00 (ÓTIMO APTO, ACEITA PROPOSTA)

= ED. MONTE REAL. APTO 22 - 2º ANDAR - Rua Castro Alves, 2215 - CENTRO. Com 176,866m², 01 suíte c/ hidro (mobiilada), 02 quartos (um mobiilado), Bwc social, sala p/ 02 ambientes, sacada fechada/ janela (Blindex), cozinha (mobiilada). Geteins/ fogão e maquina lav. louça, lavanderia (mobiilada), dep. de empregada, 01 vaga de garagem. (02 ap. ar condicionado - bwc c/ Box e armários - pisos laminado e porcelanato).

= ED. BRISTOL. APTO 91 - Rua Paraná, 2465 - CENTRO Com 130,0866M². 01 suíte, 02 quartos, Bwc social, sala p/ 02 ambiente c/ sacada, cozinha, lavanderia, 01 vaga de garagem, (MOBILIADO). R\$400.000,00.

= ED. MONTE ALTO. APTO 1001 - Rua Carlos de Carvalho, 4099 - CENTRO. Com 158,02. 01 suíte, 02 quartos, bwc social, sala p/ 2 ambientes c/ sacada, cozinha, lavanderia, 01 vaga de garagem. R\$420.000,00.

= ED. EXCELLENCE. APTO 802 - Rua Engenheiro, 2828 - CENTRO. Com 445,02. 04 suítes (uma máster), sala p/ 03 ambientes c/ sacada, cozinha, lavanderia, dep. de empregada, 04 vagas de garagem. R\$2.200.000,00, Área de lazer - piscina adulto, piscina infantil, sauna, salão de festas, copa, cozinha gourmet, churrasqueira, sala de jogos, fitness, quadra de tênis e polivalente.

= ED. SÃO PETERSBURGO. APTO 601- Rua Recife, 862 - CENTRO. Com 173,428M². 01 suíte, 02 quartos, Bwc social, sala p/ 2 ambientes c/ sacada, cozinha e lavanderia (mobiiladas), 02 vagas de garagem individuais. R\$ 480.000,00

(aceita-se apto central com elevador)  
= ED. ABSOLUTE. APTO 14º ANDAR - Rua Carlos de Carvalho, -CENTRO Com 118,02. 02 quartos, Bwc social, sala conjugada com cozinha, 01 vaga de garagem, R\$395.000,00.

= ED. VILLA FELITCHE. APTO 501 - Rua Pedro Ivo, 889 - CENTRO. Com 227,465M². 01 suíte máster (com móveis), 02 quartos, Bwc social, sala p/ 2 ambientes c/ sacada, lavabo, cozinha, lavanderia, churrasqueira, 02 vagas de garagem. R\$750.000,00.

= ED. FEISTHER E RIBOLDI. APTO 902 - Rua Vicente Machado, 894 - CENTRO. Com 201,32M². 01 suíte máster, closet, 02 quartos, Bwc social, sala p/ 2 ambientes c/ sacada, cozinha, lavanderia, churrasqueira, 02 vagas de garagem. R\$730.000,00.

= ED. RIO VERDE BL 01 APTO 18 - Rua Marechal Deodoro, 1623 - NEVA. Com 65,68M². 02 quartos c/ armários, Bwc social c/ armário e Box, sala p/ 02 ambientes c/ estante e sacada, corredor c/ armário, cozinha c/ armários, lavanderia c/ armário, 01 vaga de garagem. (um aparelho de ar-condicionado). R\$ 225.000,00

= ED. DELUCCI. APTO 1101 - Rua Paraná - CENTRO Com 214,02. 01 suíte, 02 quartos, Bwc social, sala p/ 02 ambientes, sacada, cozinha, lavanderia, 02 vagas de garagem. R\$680.000,00.

= ED. BELLATRIX. APTO 402 - Rua Presidente Kennedy, 717 - CENTRO. Com 187,02, 01 suíte, 02 quartos, Bwc social, sala p/ 02 ambientes, sacada e churrasqueira, cozinha, lavanderia, 03 vagas de garagem, depósito, (armários nos bwc, cozinha e lavanderia).

= ED. CONTEMPORANEAU. APTO 202- R. Carlos de Carvalho, 3480 esq. -CENTRO. Com 241,699M². 01 suíte c/ balcony, 02 quartos, bwc social, sala p/ 2 ambientes c/ espaço gourmet, balcony, lavabo, cozinha, lavanderia, 02 vagas de garagem. depósito.

= ED. ALTO LEBLON. APTO 903 - Rua Rio de Janeiro, 956 - CENTRO. Com 148,02, 01 suíte, 01 quarto, Bwc social, sala p/ 02 ambiente c/ sacada churrasqueira / pia, cozinha, lavanderia, 02 vagas de garagem. R\$470.000,00

= ED. TORRE NOBRE. APTO 201- Rua Souza Naves, 3525 - CENTRO. Com 194,02. 01 suíte, 02 quartos, Bwc social, sala p/ 2 ambientes c/ sacada, cozinha planejada, lavanderia, dep. de empregada, 01 vaga de garagem. R\$500.000,00.

## RESIDENCIAL GREEN TOWN

= CONDOMINIO COM 13 SOBRADOS - Rua Erva Mate, 318. RECANTO TROPICAL - R1 51.737- 2013. Com 128,23M², 01 suíte, 02 quartos, bwc social, sala p/ 2 ambientes, lavabo, sala jantar / cozinha - área de serviço.

## RESIDÊNCIAS

= RESID. ALVENARIA - Marina Doce Vida - BOA VISTA DA APª. Com 260,02, Lote c/ 2.058,04M². 02 suítes, 01 quarto, Bwc social, sala estar, sala TV, sala jantar, cozinha c/ armários, lavanderia, dep. de empregada, varanda grande c/ churrasqueira garagem p/ 2 carros coberta, (piscina). R\$1.250.000,00.

= RESID. MISTA - Rua Souza Naves, 2515 - PARQUE SÃO PAULO. Lote nº0022, Quadra nº 001, com 455,02. R\$ 550.000,00.

= SOBRADO - Praça Padre Cassimiro Chichon - JD. MARIA LUIZA. Com c/ 355,02. Lote c/ 455,02 - 01 suíte máster, 03 suítes, 01 quarto c/ sacada - rouparia, sala estar, sala jantar, lavabo, espaço gourmet - cozinha, lavanderia, sauna - dep. de empregada, garagem p/ 03 carros. (ficam todos os móveis fixos - depósito - poço de luz - piscina aquecida - alarme - portão eletrônico - cerca elétrica - poço semi artesiano). R\$1.700.000,00.

= RESID. ALVENARIA (MOBILIADA) - Marina Doce Vida I - BOA VISTA DA APª. Com 692,62M², Lote c/ 5.833,02. 01 suíte máster, 06 suítes, sala íntima / TV, sala p/ 04 ambientes, cozinha, lavanderia, dep. de empregada, varanda c/ churrasqueira, sala de jogos - garagem p/ 2 carros, ( ar condicionado - piscina - depósito - pomar - )

= SOBRADO - Rua Terra Roxa, 1329 - REGIÃO DO LAGO I. Com c/ 422,02. Lote c/ 511,4, m² - 01 suíte máster, 02 suítes simples (uma c/ sacada), sala estar / TV /jantar (estar c/ mobília), lavabo, cozinha e lavanderia (mobiiladas), salão de festas (grande) c/ churrasqueira, Piscina aquecida, Spa, Academia, garagem p/ 04 carros (duas cobertas).

= SOBRADO - Rua Pernambuco, 2269 esq. c/ Flamboyant - CENTRO. Com c/ 128,02. Lote c/ , M². 01 suíte c/ hidro, 02 quartos, Bwc social, 02 sacadas, sala, estar / Tv, lavabo, adega, cozinha, lavanderia, garagem p/ 02 carros c/ churrasqueira. (ficam todos os móveis fixos e ar-condicionado) . R\$550.000,00.

= SOBRADO - Rua Cipreste, 637 - CONDOMINIO PORTAL DO VALE. Com c/ 327,85M² - Lote c/ 2.057,58M². 01 suíte master c/ sacada e clouset, 02 quartos (um c/ sacada), bwc social, sala estar, lavabo, escritório, Home Theater, sala jantar, cozinha e área de serviço (planejadas), Bwc serviço, = EDICULA com espaço Gourmet / churrasqueira, garagem p/ 02 carros, depósito. R\$3.100.000,00

= RESID. MISTA - Rua Salgado Filho, 1869 - CENTRO. Com c/ 375,51M². Lote c/ 1.100,02. 01 suíte, 03 quartos, Bwc social, sala p/ 02 ambientes, sala Tv, escritório, sala jantar, cozinha, lavanderia, dep. de empregada, garagem, depósito. R\$1.300.000,00.

= SOBRADO - Estrada Pecheck - Marina Doce Vida (Divisa com a Plantar / Marinas Comercial) - BOA VISTA DA APª. Com 250,02, Lote c/ 3.000,02. 01 suíte, 03 quartos, Bwc social, sala estar / TV / jogos / jantar, lavabo, cozinha, lavanderia, garagem p/ 2 carros, ( móveis fixos - lareira - poço artesiano com água 8,75 PH ). R\$700.000,00.

= RESID. ALVENARIA - Rua Arquitetura, 478 - JD. UNIVERSITÁRIO. Com c/ 230,02 - Lote c/ 468,02. 01 suíte, 02 quartos, Bwc social, sala p/ 02 ambientes, cozinha, lavanderia, garagem p/ 3 carros, (01 coberta) = EDICULA (móveis na suíte, sala e cozinha planejada - com sobra de terreno). (ACEITA APARTAMENTO ATÉ R\$200.000,00 COMO PARTE DE PGTO). R\$ 600.000,00

= RESID. ALVENARIA - Marina Doce Vida - BOA VISTA DA APª. Com 230,50M², Lote c/ 1.358,70M². 03 suítes (mobiilada), sala p/ 2 ambientes (mobiilada), cozinha e lavanderia com (mobília completa), tanque, maquina de lavar, dep. de empregada (mobiilada), varanda grande c/ churrasqueira, forno pizza, chapa, mesa grande em granito, mesa c/ guarda sol, garagem, (piscina nova c/ borda permanente infinita, luz colorida, jardim, arvores frutíferas, irrigação automatizada, ar condicionado, Pier, barco motor Yamaha 150 HP, injeção eletrônica Socker 222. R\$1.500.000,00.

= RESID. MADEIRA - Rua Rio Grande do Sul, 2611 - CENTRO. Com + 100,02, Lote com 487,45M². R\$900.000,00. (ACEITA-SE CASA DE MENOR VALOR COMO PARTE DO PGTO)

= SOBRADO - Rua Elvira Saraiva, 100 - COQUEIRAL. Com c/ 112,60M² - Lote c/ 706,25M². 01 suíte, 03 quartos, Bwc social, sala estar, lavabo, cozinha, lavanderia, garagem p/ 2 carros. R\$650.000,00.

## IMÓVEL COMERCIAL OU RESIDENCIAL

= IMÓVEL. ALVENARIA - Rua Uruguai, 969 - ALTO ALEGRE. (COMERCIAL OU RESIDENCIAL) Com 283,59M², Lote c/ 690,02. (01 Sala ampla p/ recepção com 02 banheiros, amplo corredor de acesso para as 08 salas (de vários tamanhos), banheiro, sob solo garagem).

## CONDOMÍNIO HORIZONTAL

= COND. RESID. MARINA DOCE VIDA II: (LANÇAMENTO) TERRENOS individuais na beira do lago de Salto Caxias; perfeito p/ pratica de esportes náuticos; com infra-estrutura completa. Rua pavimentada, esgoto, iluminação, telefone, quadra de esporte, garagem para barcos, água natural.

## TERRENOS

= TERRENO - Rua Antonio Mattei - JD. PIOVESAN. Lote nº 13, Quadra nº 10. Com 301,02. R\$150.000,00.

= TERRENO - Av. Brasil - JD. SANTO ONOFRE. Lote nº 03, Quadra nº 24. Com 360,02. R\$350.000,00.

= TERRENO - COND. RESID. GOLDE GARDE - REGIÃO DO LAGO. Lote nº 10. Quadra nº 04 Com 740,02.

= TERRENO - COND. RESID. GOLDE GARDE - REGIÃO DO LAGO. Lote nº 14. Quadra nº 05 Com 740,02.

= TERRENO - Rua Pio XII esq. R Cassiano J. Fernandes - JD. PIO XII, NEVA. Lote nº 15-A, Quadra nº 05. Com 1.025,3600m².

= TERRENO - COND. MARINAS DOCE VIDA I - Bao Vista da Aparecida. Lote nº 30. Com 1.100,02. R\$180.000,00.

= TERRENO - COND. RESID. TREVISO. Lote nº 07. Quadra nº 06 Com 600,02.

= TERRENO - COND. RESID. TREVISO. Lote nº 22. Quadra nº 06 Com 600,02.

## SALA COMERCIAL PARA LOCAÇÃO

= ED. SERRA DOURADA SALA Nº 03 - Rua Paraná, 3015 -CENTRO Com 107,49M². (sala com bwc ). R\$1.000,00.



**Gaucha**  
imobiliária

**VENDAS**

FONE: 3225-1233 / PLANTÃO (45) 999720258 / (45) 999722088 / (45) 999784894

RUA PERNAMBUCO, 54 - CENTRO

e-mail: contato@imobiliariagaucha.com.br /  
www.imobiliariagaucha.com.br

## CASAS, SOBRADOS e APARTAMENTOS

### SOBRADO COM 333,00M<sup>2</sup>

Rua Goiás, Vila Simone, com 01 suíte master, 02 quartos, sala de jantar, sala de estar, escritório, bwc, copa, cozinha, lavabo, sacada, área de serviço, 04 vagas de garagem, aquecimento solar, churrasqueira, salão de festas, semi-mobiliado. R\$ 1.250.000,00, aceita imóvel em Toledo

### SOBRADO COM 397M<sup>2</sup>

Rua Machado de Assis, Região do Lago I, 01 suíte master, 02 suítes, sala de jantar/estar, sala de TV, escritório, bwc, copa, cozinha, lavabo, 03 sacadas, área de serviço, 06 vagas de garagem, aquecimento, churrasqueira, depósito, piscina, salão de festas. valor CONSULTE-NOS

### 02 CASAS

Rua Presidente Bernardes nº898, casa frente com 90,00m<sup>2</sup> em alvenaria com 03 quartos, sala estar, bwc, copa, cozinha, área de serviço, casa dos fundos com 100,00m<sup>2</sup> em madeira com 03 quartos, sala, cozinha bwc, lavanderia. R\$ 520.000,00

### CASA COM 420,28M<sup>2</sup>

Rua PE. Casemiro Cichom, Jd. Maria Luiza, 01 suíte master, 01 suíte, 02 quartos, sala de jantar/estar, sala de tv, copa, cozinha, lavabo, dep. empregada, área de serviço, 06 vagas de garagem, aquecimento, churrasqueira, piscina, salão de festas, semi-mobiliada, valor (consulte-nos)

### SOBRADO CONDOMINIO VELMONT

Com 162,66m<sup>2</sup>, rua visconde do Rio Branco, centro, com 01 suíte, sala de jantar/estar, bwc, cozinha, lavabo, sacada, área de serviço, 02 vagas de garagem, aquecimento, churrasqueira, salão de festas. R\$ 520.000,00

### CASA COM 200,00M<sup>2</sup>

Rua Hilário Jardim, Jardim Vitória, com suíte máster, 02 quartos, sala de jantar/estar, bwc, copa, cozinha, lavabo, área de serviço, 03 vagas de garagem, aquecimento, churrasqueira, semi-mobiliado. R\$ 1.300.000,00

### SOBRADO RUA SIBIPIRUNA

Jd. Tropical, 01 suíte máster, 02 quartos, sala de jantar/estar, sala de TV, escritório, copa, cozinha, lavabo, área de serviço, 03 vagas de garagem, aquecimento, churrasqueira, depósito, piscina, semi-mobiliado. R\$ 850.000,00

### SOBRADO

Rua Voluntários da Pátria, Country, com 119,00m<sup>2</sup>, 01 suíte, 02 quartos, sala de jantar/estar, sala de TV privativa (andar superior) bwc, cozinha, sacada, área de serviço, 02 vagas de garagem. R\$ 530.000,00

### SOBRADO

Rua Presidente Bernardes, com 350,00m<sup>2</sup>, 01 suíte máster, 03 quartos, sala de jantar, sala de estar, sala de TV, escritório, copa, cozinha, lavabo, sacada, dep empregada, área de serviço, 04 garagens, bwc empregada, aquecimento, churrasqueira, depósito, adega, semi-mobiliado. R\$ 1.400.000,00

### CASA NO CONDOMINIO

Porto Feliz, com 94,00m<sup>2</sup>, Rua Marechal Candido Rondon, com 03 quartos, sala de estar, 02 bwcs, cozinha, área de serviço, 02 vagas de garagem, churrasqueira, depósito. R\$ 250.000,00

### CASA COM 154,00 M<sup>2</sup>

Rua Flamboyant, Alto Alegre, 01 suíte, 01 quartos, sala de jantar/estar, sala de TV, escritório, bwc, cozinha, lavabo, área de serviço, 02 vagas de garagem, aquecimento, churrasqueira. R\$ 480.000,00

### APARTAMENTO

Apto no Edifício Silvio Kissula, com 152,85m<sup>2</sup>, Rua Erechim, Centro, com 01 suíte, 02 quartos, sala de jantar/estar, bwc, cozinha, sacada, área de serviço, 02 vagas de garagem, aquecimento, churrasqueira, depósito, sala de jogos, piscina, playground, cinema, salão de festas, sala de música, espaço zeem, quadra de squash, brinquedoteca, academia, semi-mobiliado. R\$ 680.000,00

### SOBRADO COM 220,00M<sup>2</sup>

Rua Afonso Pena, Country, 01 suíte, 03 quartos, sala de jantar/estar, escritório, bwc, cozinha, lavabo, sacada, área de serviço, churrasqueira, 02 vagas de garagem, aquecimento solar, depósito, semi-mobiliado. R\$ 1.000.000,00

### CASA COM 100,00M<sup>2</sup>

Rua Benjamin Constant, Parque São Paulo, com 01 suíte, 02 quartos, sala de jantar/estar, bwc, cozinha, área de serviço, 04 vagas de garagem, churrasqueira. R\$ 265.000,00

### CASA COM 236,32

Rua Jataí, Tropical, com 01 suíte, 02 quartos, sala de jantar/estar, sala de TV, copa, cozinha, dependência de empregada, bwc, área de serviço, 03 garagens, bwc, empregada, churrasqueira, área de festas, semi-mobiliado. R\$ 980.000,00.

### CASA COM 63,00M<sup>2</sup>

Rua Carimãs, Jardim bom Jesus, com 03 quartos, sala de jantar/estar, bwc, cozinha, 03 garagens, área de serviço. R\$ 200.000,00.

### CASA COM 58,00M<sup>2</sup>

Rua Sócrates, Tarumã, com 02 quartos, sala de jantar/estar, bwc, cozinha, área de serviço, 02 garagens, área de serviço. R\$ 200.000,00

### SOBRADO COM 687,50M<sup>2</sup>

Rua Maranhão, Centro, com 01 suíte máster, 1 suíte, 02 quartos, sala de jantar/estar, sala de TV, cozinha, lavabo, 02 sacadas, dependência de empregada, lareira, área de serviço, 04 vagas de garagem, aquecimento, churrasqueira, depósito, piscina, semi-mobiliado. valor CONSULTE-NOS

### SOBRADO COM 156,00M<sup>2</sup>

Rua Publio Pimentel, Alto Alegre, com 01 suíte, 02 quartos, sala de jantar/estar, copa, cozinha, lavabo, 03 vagas de garagem, churrasqueira, depósito. R\$ 390.000,00

### ED ALTO DOURO COM 156,74M<sup>2</sup>

Rua Minas Gerais, centro, com 01 suíte, 02 quartos, sala de jantar/estar, cozinha, sacada, área de serviço, 02 vagas de garagem, aquecimento, churrasqueira, playground, salão de festas, semi-mobiliado. R\$ 465.000,00

### ED. AUGUSTUS

Com 180,00m<sup>2</sup>, Rua da Bandeira 927, com 01 suíte, 02 quartos, sala de jantar/estar, cozinha, bwc, sacada com churrasqueira, área de serviço, 02 vagas de garagem. VALORES CONSULTE-NOS

### APARTAMENTO

Edifício Residencial Paschoal, com 104,00m<sup>2</sup>, Rua Presidente Kennedy, com 03 quartos, sala de jantar/estar, bwc, cozinha, área de serviço, 01 vaga de garagem, OBS: ap reformado. R\$ 235.000,00

### APARTAMENTO COM 167,15M<sup>2</sup>

Edifício Saint Paul, Rua Rio de Janeiro, com 01 suíte máster, sala de jantar/estar, cozinha, sacada, dep. empregada, área de serviço, bwc, 01 garagem, aquecimento, churrasqueira, sala de jogos, paly ground, salão de festas, semi-mobiliado. R\$ 390.000,00

### OPORTUNIDADE APARTAMENTO

Com 74,71m<sup>2</sup>, condomínio residencial Rio verde, neva, com 03 quartos, sala estar, bwc, cozinha, sacada, área de serviço, 01 garagem, play ground, salão de festas, semi mobiliado. R\$ 165.000,00

### ED. CURITIBA RESIDENCE

Rua Curitiba, Neva, 1º apart. c/ 100,30m<sup>2</sup>, 2 qtos, 2 salas, lavabo, bwc, coz., lavand., sacada c/ churrasq. e 1 gar. ; 2º apart. 142,80m<sup>2</sup>, suíte, 2 qtos, bwc, 2 salas, coz., lavand. e 2 gar, CONSULTE-NOS.

### ED. LE PRESTIGE 291,5M<sup>2</sup>

R. Goiás, Country. Suíte Master, 2 suítes, 4 salas, lavabo, sacadas, cozinha, lavanderia, dep. empregada, depósito, 3 vagas de garagem, ótima área de lazer em amplo terreno. Valor R\$ 1.162.000,00

### APTO COM 226M<sup>2</sup>

Ed Porto Seguro, Rua Joao Pessoa, com 01 suíte, 02 quartos, sala de jantar/estar, bwc, cozinha, lavabo, sacada, dep empregada com bwc, área de serviço, 02 garagens, aquecimento, depósito, sala de jogos, piscina, playground, salão de festas, moveis embutidos. R\$600.000,00

### APARTAMENTO ED. PEDRA ANGULAR

RUA PEDRO IVO 1550, CENTRO, COM 02 QUARTOS, SALA DE JANTAR/ESTAR, BWC, COZINHA, SACADA, ÁREA DE SERVIÇO, 01 VAGA DE GARAGEM, DEPOSITO, SALÃO DE FESTAS, SEMI-MOBILIADO. R\$ 220.000,00.

### ED TORRES DE LYON

Com 118,00m<sup>2</sup>, Rua Recife, Cozinha planejada, 01 suíte, 02 quartos, Bwc, sala e copa conjugadas, lavanderia, 02 vagas de garagem. R\$ 350.000,00

### SOBRADO

Sobrado (inacabado) com 207,00m<sup>2</sup>, Rua Presidente Bernardes, Vila Tolentino, com 02 suítes, 01 quarto, sala de jantar/estar, sala de TV, bwc, cozinha, lavabo, 02 sacadas, área de serviço, 04 vagas de garagem, aquecimento, churrasqueira, depósito. R\$ 530.000,00

### ED. ZARA

Ed Zara, com áreas de 85,89m<sup>2</sup> a 93,00m<sup>2</sup>, Rua Natal nº940, Centro, com 02 quartos, sala, cozinha, bwc, área de serviço, churrasqueira, 01 vaga de garagem. Valores a partir de R\$ 235.000,00.

### APARTAMENTO

No Edifício Memphis, com 161,76m<sup>2</sup>, Rua Visconde de Guarapuava, Centro, com 01suíte, 02 quartos, sala de jantar/estar, cozinha, área de serviço, 02 vagas de garagem, piscina, salão de festas. R\$ 390.000,00

### APARTAMENTO

No Ed. Milão, Rua Paraná 5319, centro, com 02 quartos, sala de jantar/estar, bwc, cozinha, sacada, área de serviço, 01 garagem, churrasqueira, salão de festas, semi mobiliado. R\$ 300.000,00.

### ED MARINI

Com apartamentos de 145M<sup>2</sup> a 148M<sup>2</sup>, 01 suíte, -2 quartos, sala de jantar/estar, bwc, sacada com churrasqueira, área de serviço, 02 garagens, aquecimento, salão de festas. valores de R\$ 387.000,00 a R\$ 421.000,00.

### APARTAMENTOS

No Ed. Dona Justina, com 158,00m<sup>2</sup>, 02 quartos, 01 suíte, sala de jantar/estar, bwc, cozinha, sacada, área de serviço, garagem, com disponibilidade de 01 ou 02 vagas de garagem, aquecimento, churrasqueira, sala de jogos, salão de festas, espaço fitness. Valores a partir de R\$ 458.207,13 (CONSULTE-NOS)

## SALAS COMERCIAIS

### SALA COMERCIAL

Com 87,76m<sup>2</sup>, Rua Paraná, Ed. Serra Dourada, com 01 escritório, 01 amoxerifado, 01 recepção, 01 sala de funcionários, 01 bwc social, com móveis planejados. R\$ 250.000,00

### BARRAÇÃO COMERCIAL COM 291M<sup>2</sup>

Rua Nilo Peçanha, nº 90. Pq. São Paulo. R\$ 550.000,00 - aceita imóvel em Toledo

## TERRENOS

### TERRENO

Com 250,00m<sup>2</sup> Residencial Angra dos Reis, Rua Antonia Rotta Ribeiro. R\$ 175.000,00

### TERRENO

Com 360,00m<sup>2</sup>, Condomínio São Carlos, Rua Cipreste, Parque Verde. R\$ 360.000,00

### TERRENO

Com 1.120,00m<sup>2</sup>, Residencial Lago Dourado, Rua Terra Roxa. R\$ 1.100.000,00

### TERRENO

Com 675,00m<sup>2</sup> Rua Bertha Bartinik, Jardim Vitória. R\$ 630.000,00

### TERRENO

Terreno com 250,00m<sup>2</sup>, Rua Antonia Rotta Ribeiro, Residencial Angra dos Reis. R\$ 175.000,00

### TERRENO

Terreno com 560,00m<sup>2</sup>, Rua Amarildo Passos, Loteamento FAG. R\$ 375.000,00

### LOTES NO CONDOMÍNIO JARDINS DE MON-ET

Rua Eça de Queiroz, nº 35, Alto Alegre. Condomínio com infraestrutura completa, portaria 24h, área de festas equipada, piscina, espaço fitness, playground, espaço zen e jardins. Valores: Consulte-nos.

### LOTE

No Cond. Vilage, Boa Vista da Aparecida- PR, com 2300,00m<sup>2</sup>. R\$ 180.000,00

### LOTE COM 469.90M<sup>2</sup>

Rua Natal 2552, Tropical, com casa simples mais piscina fundo do lote, 03 quartos, sala estar, bwc, área de serviço. R\$ 530.000,00

### TERRENO

No Cond. Maria Tereza, Boa Vista da Aparecida- Pr, com 180,00m<sup>2</sup>. R\$ 150.000,00

### SÍTIO

Com 65 alqueires em Lindoeste, sendo 45 alqueires mecanizado, 3,5km da BR 163. R\$ 6.700.000,00



# Elso Thomann Imóveis

Rua General Osório, 2960 - Cascavel - PR

Creci - 2551 J

**(45) 3035-1600**

Sua garantia imobiliária.

site: [www.elseoimoveis.com.br](http://www.elseoimoveis.com.br)

Horário de atendimento: Seg à Sex: 8h30 ao 12h; 13h30 às 18h; Sáb 09h ao 12h.

## VENDAS

### SOBRADOS

**Pq São Paulo - Rua Joaquim Távora** – Terreno de 402,00m2 com sobrado com aprox. 315,70m2 dividido em : casa térrea com 3 dormitórios, demais dep., quintal e edícula nos fundos; apartamento com 1 suite, 2 dormitórios e demais dep., espaço com churrasqueira e despensa nos fundos; kitinete com 1 dormitório, sala/cozinha, wc social, 1 vaga de garagem ..... **R\$ 580.000,00**  
**Novo Iorque** – Rua Nova Santa Rosa, 1053 Sob. 02 – 1 suite, 2 dormitórios, sala, cozinha, área de serviço, lavbo, wc social, 1 vaga de garagem, A/C aprox. 90m² terrenos aprox. 120m²..... **R\$ 345.000,00**  
**Esmeralda – Rua Jurandir Antonio Zanlucky** - imóvel novo - parte superior com 3 quartos, bwc social; parte inferior com sala, cozinha, lavabo, 1 vaga de garagem coberta, sobre de terreno na lateral, área de serviço. Esquina com a Rua Guaiaquis..... **R\$ 225.000,00**  
**Esmeralda – Rua Jurandir Antonio Zanlucky** - imóvel novo - parte superior com 3 quartos, bwc social; parte inferior com sala, cozinha, lavabo, 1 vaga de garagem coberta, sobre de terreno na lateral, área de serviço. Entre as ruas Guaiaquis e Bororós. 2 unidades..... **R\$ 210.000,00**  
**Santa Felicidade – Rua Sargento Abdiel Ribeiro dos Santos** – 2 dormitórios, sala, cozinha, área de serviço, garagem ..... **R\$ 140.000,00**  
**Parque São Paulo – Rua Prudente de Moraes esquina com a Rua Carlos de Carvalho – Sobrados geminados novos** - localização privilegiada, 4 unidades disponíveis, valores a partir de ..... **R\$ 450.000,00**, sobrado da esquina com 1 suite, 3 quartos, 2 sacadas, bwc social, lavabo, sala, copa, cozinha, lavanderia, sobre de terreno na lateral, 2 vagas de garagem; demais unidade com 1 suite, 3 quartos, sacada, solário, bwc social, lavabo, sala, copa, cozinha, lavanderia, espaço gourmet c/ churrasqueira - banheiro, 2 vagas de garagem. Pronto para morar..... **CONSULTE-NOS**

### CASAS

**Pq São Paulo – Rua Epitacio Pessoa** – 3 suítes, 2 salas, copa, cozinha planejada, área de serviço, espaço gourmet com churrasqueira e wc, 2 vagas de garagem. A/T 1.008,00m2, A/C 300,00m2 ..... **CONSULTE-NOS**  
**Centro – Rua Marechal C. Rondon** – casa em alvenaria com 1 suite, 2 dormitórios, sala, copa, cozinha, wc social, área de serviço, garagem, amplo quintal ..... **R\$ 1.680.000,00**  
**Maria Luiza – Rua Pedro Dal’Pra** – 1 suite c/ closet e varanda, 2 demi-suite, sala, copa, cozinha c/ armários, lavabo, área de serviço c/ armários, espaço gourmet c/ churrasqueira, piscina c/ aquecimento, garagem fechada para 2 carros, 1 vaga garagem aberta coberta, portão eletrônico, cerca elétrica ..... **R\$ 1.100.000,00**  
**Neva – Rua Sérgio Djalma de Holanda** – 2 suítes com móveis planejados, sala com móveis planejados, copa, cozinha com móveis, espaço gourmet com churrasqueira, escritório com banheiro, garagem coberta p/ 3 carros, lage c/ acab. Em gesso, piso interno porcelanato, piso externo e calçada alto drenante. **R\$ 1.000.000,00**  
**Cataratas – Resid. Gramado II – Rua Santa Helena** - terreno com 360,00m2 (12 x 30) - área construída 216,00m2 – 1 suite c/ closet, 2 quartos (demi-suite), cozinha integrada com churrasqueira, sala de estar, sala de tv, quintal nos fundos c/ deck e pergolado, central de gás, 2 vagas de garagem cobertas paralelas, móveis planejados fixos no imóvel ..... **R\$ 890.000,00**  
**Alto Alegre – Rua Urugual** – terreno com 537,50m². casa com 201,00m² ..... **R\$ 800.000,00**  
**Pacambu – Pacambu - Cond. Res. Vila Verde** – Casa com 132m² e edícula com 62m². 1 suite, 2 dormitórios, sala e copa, cozinha, área de serviço. Edícula com 1 cômodo, wc e garagem ..... **R\$ 750.000,00**  
**Maria Luiza – Rua José Caldart** – Casa em alvenaria com 120m2, com 3 dormitórios, sala, cozinha, wc social, área de serviço, e garagem. Edícula com 2 dormitórios, wc e cozinha ..... **R\$ 460.000,00**  
**Parque São Paulo – Rua Campos Sales** - terreno 504m², casa em alvenaria com 3 dormitórios, sala, cozinha, despensa WC social, 2 vagas de garagem, amplo quintal ..... **R\$ 450.000,00**  
**Parque São Paulo – Rua General Osório** – terreno com 396,00m2 com uma casa de madeira com edícula e piscina ..... **R\$ 450.000,00**  
**Universitário – Rua Gurgel** – AT 268,12m2 A/C 155,02m2 – com 3 dormitórios sala, cozinha, 2 wcs, churrasqueira, área de serviço, 2 vagas de garagem ..... **R\$ 380.000,00**  
**Universitário – Rua Sociologia, 809** – 1 suite, 2 dormitórios, sala, cozinha, wc social, área de serviço, garagem, portão eletrônico, cerca elétrica ..... **R\$ 350.000,00**  
**Universitário – Rua João Merlin** – terreno com 450m2 com uma casa em alvenaria com 95,87m2 contendo 2 dormitórios, sala em 2 ambientes cozinha, wc social, área de serviço, garagem ..... **R\$ 350.000,00**  
**Parque Verde – Rua Otelo Celestino de Castilho** – terreno com 216m2 e a/c 112,66m2, casa com 3 dormitórios, sala, cozinha, wc social, área de serviço, 1 vaga de garagem ..... **R\$ 350.000,00**  
**Santa Cruz – Residencial e Comercial – Rua Txikaos** - excelente localização - terreno de esquina com 457,50m2 sendo 15m de frente para a Rua Txikaos por 30m de frente para a Rua Caraiabas. Área construída de aprox. 216,00m2 sendo: - 1 casa em alvenaria com aprox. 100,00m2 com: 1 suite, 2 quartos, sala, copa, cozinha, lavanderia, bwc social, bwc social, 1 vaga de garagem coberta; - 1 barracão com aprox. 100,00m2; - 1 sala comercial com aprox. 16,00m2 ..... **R\$ 320.000,00**  
**Turispark – Rua Morretes** - casa em alvenaria com 1 suite, 2 quartos, sala, cozinha, bwc social, garagem coberta 4 carros, área de serviço, edícula com cozinha, bwc social, 1 quarto ..... **R\$ 320.000,00**  
**Pq São Paulo – Rua Fernando Costa** – terreno com 504m2, construção averbada com 70m2, 4 dormitórios, sala, cozinha, lavanderia, wc social, 2 vagas de garagem, sobre de terreno nos fundos ..... **R\$ 280.000,00**  
**Jd da Amizade – Rua Scotton** - área do terreno aprox. 270,00m2 (15 x 18) - área construída 123,69m2 - 4 dormitórios, sala, cozinha, ampla lavanderia fechada, bwc social, garagem coberta para 3 carros, churrasqueira, portão eletrônico, sobre de terreno na lateral, forro madeira ..... **R\$ 245.000,00**  
**Parque Verde – Rua Angelin, 722** – 3 dormitórios, sala, cozinha, 2 wcs, área de serviço, despensa, 2 vagas de garagem com portão eletrônico ..... **R\$ 230.000,00**  
**Jardim Padovani – Rua André de Barros, 1284** – casa em alvenaria com forro, 3 dormitórios, sala, cozinha, wc social, 2 vagas de garagem ..... **R\$ 210.000,00**  
**Parque São Paulo – Rua Julio Preste** – 2 dormitórios, sala, cozinha, wc social, área de serviço, 1 vaga de garagem ..... **R\$ 200.000,00**  
**Alto Alegre – Rua Marcelino Meneguzzi, Condomínio Fechado** – 2 dormitórios, sala, cozinha, wc social, área de serviço, churrasqueira, 1 vaga de garagem coberta ..... **R\$ 180.000,00**  
**Alto Alegre – Rua Marcelino Meneguzzi, 586 casa 01** – 2 dormitórios, sala, cozinha, wc social, área de serviço, garagem ..... **R\$ 180.000,00**  
**Cascavel Velho – Rua Itália, 108** – Condomínio Fechado – 2 dormitórios, sala, cozinha com armários, wc social, área de serviço, espaço fechado com churrasqueira ..... **R\$ 180.000,00**

**Jd Padovani – Rua Armando Busato, 233** - 2 quartos, sala, cozinha, bwc social, 2 vagas de garagem sendo 1 coberta, ar condicionado, portão eletrônico, aberturas em blindex, edícula c/ lavanderia fechada, churrasqueira, despensa, lavabo ..... **R\$ 180.000,00**  
**Jd Padovani – Rua Danilo Paladini** – terreno com 113,65m2, área const. 73m2. Casa em alvenaria com 2 dormitórios, sala/cozinh, área de serviço e garagem ..... **R\$ 150.000,00**

### APARTAMENTOS

**Ed. Gemini I – Rua São Paulo – APTO. FRENTE** – 2 suítes sendo 1 master com hidro e 1 simples, 1 dormitório, sala jantar, sala estar, cozinha c/ armários, bwc social, lavabo, 2 sacadas sendo 1 c/ churrasqueira, área de serviço, despensa, 2 vagas de garagem ..... **R\$ 900.000,00**  
**Centro – Rua Visconde do Rio Branco apto 202** – AT 137,67 A/P 92,71 com 1 suite, 1 dormitório, sala com sacada, cozinha, área de serviço, wc social e 1 vaga de garagem ..... **R\$ 350.000,00**  
**Centro – Ed. Sheraton – Rua Rio de Janeiro, 1626** - 1 suite, 2 dormitórios, sala, cozinha, área de serviço, wc social, 1 vaga de garagem. Edifício com elevador ..... **R\$ 270.000,00**  
**Neva – Res. Baviera – Rua Pio XII** – 1 suite, 2 dormitórios, sala, cozinha com armários, wc social, área de serviço, 1 vaga de garagem **R\$ 265.000,00**  
**Coqueiral – Ed. Martinhão – Rua Presidente Juscelino Kubitschek, 1352** – 2 dormitórios, sala, cozinha, wc social, área de serviço, 1 vaga de garagem ..... **R\$ 250.000,00**  
**Ed. Res. Family – Rua Osvaldo Cruz, 2992 apto 12 BI 02** – 3 dormitórios, sala, cozinha, área de serviço, wc social, 1 vaga de garagem, acabamento em gesso, piso laminado ..... **R\$ 240.000,00**  
**Ed. San Fernando – Rua Souza Naves** – 2 dormitórios, sala com sacada, cozinha, área de serviço, wc social, 1 vaga de garagem ..... **R\$ 212.000,00**  
**Res. Vila Germânica – Rua Fortaleza, 3780** – 2 dormitórios, sala, cozinha, wc social, área de serviço, 1 vaga de garagem ..... **R\$ 200.000,00**  
**Res. Mon Santo – Rua Minas Gerais** – 2 dormitórios c/ roupeiros, sala, cozinha c/ armários, bwc social, lavanderia, sacada fechada c/ blindex, 1 vaga de garagem coberta ..... **R\$ 190.000,00**  
**Coqueiral – Residencial Cascavel – Rua Francisco Bartini, 1947 apto 44 BI C2** – 3 dormitórios, sala, cozinha, wc social, área de serviço, 1 vaga de garagem ..... **R\$ 160.000,00**

### SALAS COMERCIAIS

**Térrea Centro - Rua Santa Catarina região do Hospital Policlínica. c/ 430m2 terreno com 800m2 esquina com Rua Carlos de Carvalho** ..... **R\$ consulte 3035-1600.**

**Barracão – Rua Plínio Salgado** - terreno com 1.779,01m² com barracão em alvenaria ..... **R\$ 1.000.000,00**

### TERRENOS E CHÁCARAS

**Terreno – Jardim Presidente – BR 277** – área industrial A - com 3.532,20m2; área industrial B - com 3.532,20m2; área industrial C - com 2.378,00m2; área industrial D – com 2.378,00m2 – R\$ 450,00 o metro quadrado. **Consulte-nos**  
**Terreno com benfeitoria – Rua Rio de Janeiro, 1778** – Terreno na área central com clínica de fisioterapia em pleno funcionamento. Terreno com 770,00m2 (22 x 35), área construída 318,00 m2 – sendo um sobrado misto com: - piso inferior em alvenaria com clínica de fisioterapia em pleno funcionamento; - piso superior parte em alvenaria parte em madeira utilizado como escritório; - edícula em alvenaria ..... **R\$ 1.200.000,00**  
**Terreno – Neva – Rua Salgado Filho** – terreno plano com 770,00 (22X35) – com benfeitorias sendo: 3 casas simples ..... **R\$ 1.100.000,00**  
**Terreno – Maria Luiza – Rua da Lapa, 425** – Ampla terreno em excelente localização. Área terreno 694,74m2 - sem benfeitoria, 30,25 metros de frente para a Rua da Lapa ..... **R\$ 450.000,00**  
**Terreno – Pq São Paulo – Rua Vitória** - Terreno com 490,00m2 sendo 14 metros de frente para Rua Vitória por 35 metros de profundidade. Sem benfeitoria. Ótimo potencial construtivo ..... **R\$ 420.000,00**  
**Terreno – São Cristóvão – Rua Goiás, 427** – com 472,8 m2 com benfeitorias, sendo 1 casa mista e 2 casas em alvenaria ..... **R\$ 400.000,00**  
**Terreno – Centro – Rua Vitória, 1552 sub-esquina com a Rua Pio XII** – Terreno com 204,00m² sem benfeitoria ..... **R\$ 350.000,00**  
**Terreno – Jd Panorâmico – Rua Odontologia** – terreno com 422,50m2 sem benfeitoria ..... **R\$ 300.000,00**  
**Terreno – Cancelli – Rua Terezina, 1891** - terreno de esquina com aprox. 182m² ..... **R\$ 300.000,00**  
**Terreno – Cond. Morada do Lago** – 365,67m² e área comum de 186,37m² sem benfeitoria ..... **R\$ 270.000,00**  
**Terreno em Santa Tereza – Região do Lago - Travessa Internacional, 1537** – terreno de frente para a BR com área total de 613,97m² com uma casa de madeira ..... **R\$ 220.000,00**  
**Terreno – Universitário – Rua Porto União, 709** – área de 360m2 ..... **R\$ 165.000,00**  
**Terreno – Cascavel Velho – Rua Suíça, 2381** – com 403,00, terreno plano sem benfeitoria ..... **R\$ 150.000,00**  
**Terreno – Jd Colméia - Rua Serra Grande, 604** – área total 360m2 (12X30) sem benfeitorias ..... **R\$ 120.000,00**  
**Brasmadeira – Rua Maria Tereza Figueiredo, 921** – terreno com 250m² (10X25 ..... **R\$ 90.000,00**  
**Terreno – Cascavel Velho – Rua Holanda esq. com a Rua Angelo Zonin** – área de 480,0m² sendo 16m para a Rua Holanda e 30m para a Rua Angelo Zonin, sem benfeitoria ..... **R\$ 40.000,00 + financiamento**

**Chácara – BR 369 KM 165** – área total de 20.000,00m² sendo: 100 metros de frente para a BR-369 km 165 por 200 metros de profundidade. Sem benfeitoria. Distante a 9 minutos do trevo cataratas - aproximadamente 8,6 km ..... **R\$ 1.000.000,00**  
**Chácara Urbana – Loteamento Chacaras de Recreio Lago Azul – Rua Lagoa Saquarema, 1718** - com 1.829,53m2 sem benfeitorias **R\$ 280.000,00**  
**Chácara – Comunidade N. Sra. Dos Navegantes** – 2,4 alqueires, sendo 2 alqueires mecanizados atualmente com plantação de milho e restante área de reserva legal condominial. 9 km da cidade, acesso pela R. Rio da Paz, com energia elétrica e poço artesiano ..... **CONSULTE-NOS**

## LOCAÇÃO

### SOBRADOS

**Pq São Paulo – Rua Washington Luís, 532 - Parte superior:** 1 suite c/ móveis planejados e ar-condicionado, 3 quartos c/ armários, bwc social, sala tv / sacada e estante, sacada. **Parte inferior:** sala estar, sala jantar / copa, cozinha c/ armários, lavabo, 2 vagas de garagem coberta, lavanderia, churrasqueira, 2 despensa, bwc serviço, quintal nos fundos, 2 portões eletrônicos ..... **R\$ 2.800,00**  
**Maria Luiza – Rua Sandino Erasmo de Amorim, 798** – 1 suite, 2 dormitórios, wc social, sala, cozinha, lavabo, área de serviço, garagem, churrasqueira ..... **R\$ 1.350,00**  
**Centro – Rua Belo Horizonte, 800 – Cond. Fechado – unidade 3** – com 1 suite, 2 dormitórios, sacada, wc social, sala, cozinha, lavabo, área de serviço, 1 vaga de garagem ..... **R\$ 1.200,00**  
**Maria Luiza – Cond. Fechado - Rua Rodrigues Alves, 507 sob. 16** – 1 suite com sacada, 2 quartos, sala, cozinha, lavabo, wc social, área de serviço, wc de serviço, 2 vagas de garagem, depósito ..... **R\$ 1.200,00**  
**Centro – Rua Visconde do Rio Branco, 2999 unid. 02** – 1 suite, 2 dormitórios, wc social, sala, cozinha, lavabo, área de serviço e 1 vaga de garagem ..... **R\$ 1.100,00**  
**Centro – Res. Olinda – Rua Presidente Bernardes, 1645** – 3 dormitórios, sala, copa, cozinha, wc social, lavabo, área de serviço, 2 vagas de garagem ..... **R\$ 900,00**

### CASAS

**Casa Comercial – Country – Rua Londrina, 1813** – com aproximadamente 425m² ..... **R\$ 4.000,00**  
**Casa Comercial – Centro – Rua Nereu Ramos, 2211 – próx. Ao Shopping JL** – terreno com 1.092,00m², casa com 249,25m² contendo 4 salas, wc e cozinha ..... **R\$ 3.050,00**  
**Casa Comercial – Centro – Rua São Paulo, 2284** – Aproximadamente 160m2, com 5 salas, 2 wcs, espaço nos fundos com churrasqueira, quintal ..... **R\$ 2.800,00**  
**Tropical – Rua São Luís, 2671** – 1 suite com armários, 2 dormitórios com armários, sala, cozinha planejada, área de serviço, wc social, edícula com churrasqueira, quintal, 2 vagas de garagem ..... **R\$ 2.700,00**  
**Casa Comercial ou Residencial – Parque São Paulo – Rua Sandino Erasmo de Amorim, 1724** – 1 suite, 3 dormitórios, sala, copa, cozinha, wc adaptado, garagem, edícula com churrasqueira e wc, piscina ..... **R\$ 2.500,00**  
**Casa Comercial – Centro – Rua Belo Horizonte, 431** – área construída 255m² com 1 suite, 2 quartos, sala, copa, cozinha, edícula com churrasqueira, wc e despensa 2 vagas de garagem com portão eletrônico, câmeras de segurança, casa toda em laje ..... **R\$ 2.500,00**  
**Casa em Santa Tereza – Av. Assunção, 684** – 3 dormitórios, sala, escritório, cozinha, wc social, área de serviço. Amplo salão de festas com churrasqueira, forro, wc social, despensa e piscina ..... **R\$ 1.650,00**  
**Centro – Rua Sete de Setembro, 3836** – 1 suite, 2 dormitórios, sala, cozinha, wc social, área de serviço, 1 vaga coberta ..... **R\$ 1.600,00**  
**Parque São Paulo – Rua Fernando Costa, 66** – 3 dormitórios sendo 1 com armário, sala, cozinha com armários planejados, wc social, área de serv., churrasqueira, 3 vagas de garagem sendo 1 coberta ..... **R\$ 1.200,00**  
**Parque São Paulo – Rua General Osório, 994** – 02 dormitórios, sala, cozinha, wc social, área de serviço, 02 vagas de garagem, churrasqueira ..... **R\$ 1.000,00**  
**Maria Luiza – Rua da Lapa, 330** – 3 dormitórios, sala, cozinha, wc social, área de serviço, 1 vaga de garagem coberta, quintal ..... **R\$ 950,00**  
**Alto Alegre – Cond. Fechado – Rua Marcelino Meneguzzi, 586 unid. 05** – 2 dormitórios, sala, cozinha, wc social, área de serviço, 1 vaga de garagem ..... **R\$ 850,00**  
**Bairro Fag – Av. Das Torres, 186 casa 285** – 1 suite, 1 dormitório, sala, cozinha, wc, 2 vagas de garagem coberta - Incluso condomínio ..... **R\$ 850,00**  
**Universitário – Rua Sociologia, 1316** – 2 dormitórios, sala, cozinha, wc, área de serviço e garagem (1 ..... **R\$ 800,00**  
**Santa Tereza – Rua Curitibaanos, 241** – 1 suite, 2 dormitórios, sala, cozinha, wc de serviço, área de serviço, churrasqueira, wc de serviço, despensa, 2 vagas de garagem ..... **R\$ 800,00**  
**Canadá – Rua Aquilino Massochin, 1143** – 2 dormitórios, sala, cozinha, wc social, área de serviço, garagem ..... **R\$ 730,00**  
**Parque São Paulo – Rua Carlos de Carvalho, 2333 – CASA DE MADEIRA** – 1 suite, 3 dormitórios, sala, cozinha, wc social, área de serviço, 3 vagas de garagem ..... **R\$ 690,00**  
**14 de Novembro – Rua do Bosque, 664** – 3 dormitórios, sala, cozinha, wc social, área de serviço, 2 vagas de garagem cobertas, quintal nos fundos ..... **R\$ 650,00**  
**Floresta – Rua Pelicanos – Imóvel novo** – 2 dormitórios, sala, cozinha, wc social, área de serviço, 1 vaga de garagem ..... **R\$ 650,00**  
**Parque São Paulo – Rua Joaquim Távora, 698 Fundos** – casa com 2 dormitórios, sala, cozinha, wc social, área de serviço ..... **R\$ 600,00**  
**Montreal – Rua Yucun, 835** – 2 dormitórios, sala, cozinha, área de serviço, wc social, 2 vagas de garagem sem cobertura ..... **R\$ 550,00**  
**Canadá – Casa Mista - Rua Marechal C. Rondon, 4734 esquina com a Rua Caxias do Sul** – 3 dormitórios, sala, cozinha, área de serviço, quintal ..... **R\$ 550,00**  
**Santa Tereza – Rua Internacional, 1537** – casa em madeira com 2 dormitórios, sala, cozinha, wc social, área de serviço e garagem ..... **R\$ 500,00**  
**Universitário – Rua Cardoso, 483** – 2 dormitórios, sala, cozinha, wc social, área de serviço, 1 vaga de garagem ..... **R\$ 450,00**

### APARTAMENTOS

**Centro – Ed. Rosemount – Rua Pernambuco, 1374** - 1 suite master com banheira de hidromassagem, 2 suítes simples, 1 quarto, lavabo, ampla sala, sacada c/ churrasqueira integrada com a sala, cozinha c/ armários, lavanderia, 1 banheiro de serviço, instalação de ar-condicionado pronta, aquecimento a gás, todas as janelas em alumínio com persiana elétrica, 3 vagas de garagem ..... **R\$ 3.500,00**  
**Neva – Ed. Curitiba Residence - Rua Curitiba, 1519 – apt 301 – (frente)** – 01 suite, 02 dorm, sala com painel, cozinha (mobiiliada), área serviço (mobiiliada), bwc com armários, sacada com churrasqueira, 02 garagens ..... **R\$ 2.000,00**  
**Centro – Ed. Sylvio Kissula - Rua Erechin, 1354 apto 902** – 1 suite, 2 dormitórios, sala com sacada com churrasqueira, cozinha com armários, área de serviço, wc social, 2 vagas de garagem ..... **R\$ 1800,00**  
**Centro – Ed. Belatrix – Rua Presidente Kennedy, 717 – apto 802 (frente)** - 1 suite com closet, 1 dormitório, sala ampla, sacada com churrasqueira, área de serviço, 3 vagas de garagem, despensa ..... **R\$ 1.800,00**  
**Centro – Ed. Avenida – Rua Marechal Deodoro, 3025 apto 806** – 01 suite, 2 dormitórios, sala, cozinha com armários, wc social, área de serviço, 2

vagas de garagem ..... **R\$ 1.600,00**  
**Centro – Ed. Belatrix – Rua Presidente Kennedy, 717 – apto 803 (fundos)** - 1 suite, 1 dormitório, sala ampla, sacada com churrasqueira, área de serviço, 2 vagas de garagem, despensa ..... **R\$ 1.600,00**  
**Centro – Ed. Guomar Rezende – Rua Barão do Cerro Azul, 1220 apto 203** – 1 suite, 2 dormitórios, sala, cozinha c/ armários, sacada churrasqueira, wc social, área de serviço, 2 vagas de garagem ..... **R\$ 1.600,00**  
**Centro – Ed. Guomar Rezende – Rua Barão do Cerro Azul, 1220 apto 601** – 1 suite, 2 dormitórios, sala, sacada com churrasqueira, cozinha com armários, área de serviço, wc social, 2 vagas de garagem ..... **R\$ 1.500,00**  
**Neva – Ed. Allure – Rua Salgado Filho, 1211 – 7º andar** – 1 suite, 2 dormitórios, sala, cozinha, bwc social, área serviço, 02 vagas de garagem ..... **R\$ 1.450,00**  
**Centro, área de serviço, 2 vagas de garagem ..... R\$ 1.300,00**  
**Centro – Rua Santa Catarina, 887 – apto 14 (frente)** – 1 suite, 1 dormitório, sala, cozinha, wc, área de serviço e garagem (2) – (Todo Mobiliado) + condomínio ..... **R\$1.200,00**  
**Neva- Ed. Curitiba Residence – Rua Curitiba, 1519 - apt 303 – 3 andar ( meio)** - 2 dorm.sla, coz, bwc social, área serviço, 01 garagem **R\$ 1.100,00**  
**Centro – Rua Santa Catarina, 887 apto 13** – 1 suite, 1 dormitório, sala, cozinha com pia e coctopk, área de serviço, wc social, 2 vagas de garagem ..... **R\$ 1.050,00**  
**Coqueiral – Ed. Martinhão – Rua Presidente Juscelino Kubitschek, 1352 apto 02** – 2 dormitórios, sala, cozinha, wc social, área de serviço, 1 vaga de garagem ..... **R\$ 900,00**  
**Canceli – Residencial Garden Club - Rua Alberi Antonio Richardi, 190 apto 11 BI 03** – 1 suite, 2 dormitórios, sala, cozinha, wc social, área de serviço, 1 vaga de garagem ..... **R\$ 800,00**  
**Centro – Rua Carlos de Carvalho, 3157 apto 202** – 2 dormitórios, sala, cozinha, wc social, área de serviço, dep. de empregada com wc, 1 vaga de garagem ..... **R\$ 800,00**  
**Ed. Limberger – Rua Francisco Ignácio Fernandes, 612 apto 33** – 2 dormitórios, sala, cozinha com armários e mesa, WC social, área de serviço, 1 vaga de garagem ..... **R\$ 750,00**  
**Neva – Ed. Ana Luiza - Rua Cuiabá, 3370 apto 13 (frente)** – 2 dormitórios, sala, sacada com churrasqueira, área de serviço, wc social, 1 vaga de garagem ..... **R\$ 750,00**  
**São Cristóvão – Ed. Stocker – Av. Brasil, 2732 apto 01** – 2 dormitórios, sala com sacada, cozinha, área de serviço, wc social, 41 vaga de garagem ..... **R\$ 700,00**  
**Neva – Res. Bremen – Rua Pio XII, 1723 apto 13 bi B** – 1 suite, 2 dormitórios, sala, cozinha, wc, área de serviç e garagem (1 ..... **R\$ 650,00**  
**Canceli – Ed. Bonsai 8 – Rua O)Svaldo Cruz, 3562** – 2 dormitórios, sala com sacada com churrasqueira, cozinha, wc social, área de serviço, 1 vaga de garagem ..... **R\$ 650,00**  
**São Cristóvão – Torre do Sol I - Rua José Bonifácio, 532 apto 92** – 2 dormitórios, sala, cozinha, wc social, área de serviço, e 1 vaga de garagem ..... **R\$ 600,00**  
**Claudete – Res. Morada do Sol I – Rua Jorge Lacerda, 855 apto 12** – 3 dormitórios, sala, cozinha, wc social, área de serviço, 1 vaga de garagem ..... **R\$ 550,00**  
**Neva – Ed. Lokatel - Rua Vitória, 1735 apto 44** – 02 dormitórios, sala, cozinha, sacada com churrasqueira, área de serviço, 01 vaga de garagem. Prédio com elevador ..... **R\$ 550,00**  
**Coqueiral – Residencial Cascavel – Rua Francisco Bartini, 1947 apto 44 BI C2** – 3 dormitórios, sala, cozinha, wc social, área de serviço, 1 vaga de garagem ..... **R\$ 450,00**

### KITINETES

**Tropical – Rua Presidente Juscelino Kubitschek, 1336 kit 203** – totalmente mobiliada com wc social, próximo a Unipar(Condomíniojáincluso) **R\$680,00**  
**Fag – Rua João Kuloski, 488 – Unidades com e sem garagem** – 1 suite, sala, cozinha, área de serviço ..... **R\$ 550,00**  
**Pacambu – Av. Rocha Pombo, 1336 - 03 unidades** – 1 dormitório, sla/cozinh, WC social ..... **R\$ 400,00**

### SALAS COMERCIAIS/BARRACÕES

**Centro – Av. Brasil, 2156 – Ótima localização** - barracão com 700m², com escritório, cozinha e wcs. Área de estacionamento com 600m² ..... **R\$ 10.000,00**  
**Maria Luiza – Rua Prudente de Moraes, 230 (esquina com a Rua Joaquim Távora)** – sala com 384m² com 2 banheiros sendo 1 adaptado ..... **R\$ 4.500,00**  
**Centro – Rua Rio de Janeiro (próx. Ao Teatro Municipal)** - sala com aprox. 130m², com mezanino e 2 wcs, 1 vaga de garagem ..... **R\$ 3.300,00**  
**Centro – Galeria San Remo – Rua Santa Catarina, 904 sls 02 e 03** – com 160m² incluindo o mezanino – 2 wcs sociais ..... **R\$ 2.000,00**  
**Centro – Galeria San Remo – Rua Santa Catarina, 904 sala 04** – com 160m² incluindo o mezanino – 2 wcs sociais ..... **R\$ 2.000,00**  
**Centro – Galeria San Remo – Rua Santa Catarina, 904 sala 06** – com 160m² incluindo o mezanino – 2 wcs sociais ..... **R\$ 2.000,00**  
**Centro – Travessa Pe Champagnat esq. com Av. Brasil- slas 201, 203, 205 (unificadas)** – com aprox. 160m2, com 3 salas, 2 wcs sendo 1 adaptado, copa e despensa ..... **R\$ 2.000,00**  
**Tropical – Rua Juscelino Kubitschek, 1615** – sala com 160m² com wc ..... **R\$ 1.800,00**  
**Centro – Ed. Claudine – Rua São Paulo, 355** – sala com aprox., 70m² com wc ..... **R\$ 1.200,00**  
**Centro – Rua Marechal C. Rondon, 1818 sl 18** - com 75m² com wc ..... **R\$ 1.000,00**  
**Centro – Rua Marechal C. Rondon, 1818 sl 12** – sala de esquina, com aprox. 70m2, com 1 wc ..... **R\$ 1.000,00**  
**Centro – Rua Marechal C. Rondon – 1818 sl 11** – sala com 50m² ..... **R\$ 750,00**  
**Parque São Paulo – Rua Vitória, 185** – sala com 47m² com wc ..... **R\$ 700,00**  
**Centro – Rua Marechal C. Rondon, 1818 sl 17** - com 45m² com wc ..... **R\$ 650,00**  
**Centro – Rua Marechal C. Rondon, 1818 sl 23** – com 40m² com divisórias e 01 wc ..... **R\$ 650,00**  
**Brasmadeira – Rua Adolfo Garcia, 542** – sala com 40m² com 1 wc e despensa ..... **R\$ 650,00**

**Barracão Marginal BR 277 – Rua Abelle Moysés Somensi, 64** – 2 barracões com área total de 3.300,00m², sendo 1.650,00m² cada. Terreno com 1.700,00m², escritório com aproximadamente 160,00m². (Há a possibilidade de locar separadamente) ..... **R\$ 26.400,00**  
**Barracão – Perito – Marginal da BR 467 – Rua Juvenal Gonçalves da Silva, 2072** – com 470m², com escritório e banheiro, cerca elétrica, pé direito de 5 metros. A uma quadra da Av. Rocha Pombo, fácil acesso a BR 467 ..... **R\$ 5.000,00**  
**Barracão – Pioneiros Catarinense – Rua Orlando Vasconcelos, 1372** – terreno com 640m², todo murado e com cerca elétrica, parte coberta aprox. 300m², com banheiro, escritório e churrasqueira ..... **R\$ 5.000,00**

facebook.com/construtoraviverbem

PRONTO PARA MORAR

-  
**165m<sup>2</sup>**  
**DE**  
**ELOGIOS.**  
-



ÚLTIMAS UNIDADES

[www.construtoraviverbem.com.br](http://www.construtoraviverbem.com.br)

edifício tulipa



**45 3223.2586**

[contato@construtoraviverbem.com.br](mailto:contato@construtoraviverbem.com.br)

Rua Washington Luiz, 77  
esquina com a marginal da BR-277  
Parque São Paulo - Cascavel/PR

facebook.com/construtoraviverbem

-  
**RECEBA**  
**MAIS ELOGIOS**  
**POR METRO**  
**QUADRADO.**  
-



PRONTO PARA MORAR

[www.construtoraviverbem.com.br](http://www.construtoraviverbem.com.br)

estrelícia  
EDIFÍCIO



**45 3223.2586**

[contato@construtoraviverbem.com.br](mailto:contato@construtoraviverbem.com.br)

Rua Washington Luiz, 77  
esquina com a marginal da BR-277  
Parque São Paulo - Cascavel/PR



**VENDA - LOCAÇÃO - AVALIAÇÃO**

Plantão

Vendas: (45) 99822-1888

Locação: (45) 99804 - 7777

e-mail: vendas@cadiniimoveis.com.br

Rua Presidente Bernardes, 1869 - Centro - (45)3038-0777

LOCAÇÃO	VENDA
<b>APARTAMENTO</b>	<b>APARTAMENTO</b>
TROPICAL - 2 quartos, sala estar/jantar, cozinha, área de serviço, bwc, 1 garagem.....R\$ 500,00	RES. DOM OTAVIO - PARQUE VERDE - 2 quartos, sala, cozinha, área de serviço, bwc social, 1 vaga de garagem.....R\$ 115.000,00
PRESIDENTE - 2 quartos, sala, cozinha, área de serviço, bwc, 1 garagem.....R\$ 600,00	RES. WEST PARK - UNIVERSITÁRIO - 2 quartos, sala estar/jantar, cozinha, área de serviço, bwc social, 1 vaga de garagem descoberta.....R\$ 149.000,00
CENTRO - 2 quartos, sala estar/jantar, cozinha, área de serviço, bwc, 1 garagem.....R\$ 750,00	ED. TORRE JK - COQUEIRAL - 2 quartos, sala estar/jantar, cozinha, área de serviço, sacada com churrasqueira, bwc social, 1 vaga de garagem.....R\$ 313.000,00
SÃO CRISTÓVÃO - 2 quartos, sala, cozinha, área de serviço, bwc, 1 garagem.....R\$ 800,00	ED. VALPARAISO - CENTRO - 2 quartos, sala estar/jantar, cozinha, área de serviço, sacada com churrasqueira, bwc social, 1 vaga de garagem.....R\$ 320.000,00
CENTRO - 2 quartos, sala estar/jantar, cozinha, área de serviço, bwc, 1 garagem.....R\$ 850,00	ED. JACARANDA - COQUEIRAL - Suíte, 2 quartos, sala estar/jantar, cozinha, área de serviço, sacada com churrasqueira, bwc social, 1 vaga de garagem.....R\$ 360.000,00
TROPICAL - 2 quartos, sala estar/jantar, cozinha, área de serviço, bwc, 1 garagem.....R\$ 1.000,00	ED. VALPARAISO - CENTRO - Suíte, 2 quartos, sala estar/jantar, cozinha, área de serviço, sacada com churrasqueira, bwc social, 1 vaga de garagem.....R\$ 380.000,00
CENTRO - 2 quartos, sala estar/jantar, cozinha, área de serviço, bwc, 1 garagem.....R\$ 1.200,00	ED. H RIEGER - CENTRO - Suíte, 2 quartos, sala estar/jantar, cozinha, área de serviço, sacada com churrasqueira, bwc social, 2 vagas de garagem.....R\$ 385.000,00
ED. BARCELONA - 2 quartos, sala estar/jantar, cozinha, área de serviço, bwc, 1 garagem.....R\$ 1.200,00	ED. ESTRELICIA - CENTRO - 2 quartos, sala estar/jantar, cozinha, área de serviço, sacada com churrasqueira, bwc social, 1 vaga de garagem.....R\$ 405.600,00
ED. DE BONA - Suíte, 2 quartos, sala, cozinha, área de serviço, bwc, 2 garagens.....R\$ 1.350,00	ED. CURITIBA - CENTRO - Suíte, 2 quartos, sala estar/jantar, cozinha, área de serviço, sacada com churrasqueira, bwc social, 2 vagas de garagem.....R\$ 430.000,00
ED. H RIEGER - Suíte, 2 quartos, sala, cozinha, sacada com churrasqueira, bwc, 2 garagens.....R\$ 1.500,00	ED. DE BONA - CENTRO - Suíte, 2 quartos, sala estar/jantar, cozinha, área de serviço, sacada com churrasqueira, bwc social, 2 vagas de garagem.....R\$ 450.000,00
CENTRO - Suíte, 2 quartos, sala estar/jantar, cozinha, área de serviço, sacada, bwc social, 1 vaga de garagem.....R\$ 1.750,00	ED. OLÍVIA THEODORO - REQUÍO DO LAGO - Suíte, 2 quartos, sala estar/jantar, cozinha, área de serviço, sacada com churrasqueira, bwc social, 2 vagas de garagem.....R\$ 475.000,00
ED. DE BONA - 4 Suítes, sala estar/jantar, cozinha, área de serviço, sacada com churrasqueira, bwc, 2 vagas de garagem.....R\$ 3.000,00	ED. ESTRELICIA - CENTRO - Suíte, 2 quartos, sala estar/jantar, cozinha, área de serviço, sacada com churrasqueira, bwc social, 2 vagas de garagem.....R\$ 557.471,00
<b>CASA</b>	<b>CASAS</b>
MARIA LUÍZA - 2 quartos, sala, cozinha, área de serviço, bwc, 1 garagem.....R\$ 600,00	MORUMBI - 60m² - 2 quartos, sala, cozinha, bwc social, 1 garagem.....R\$ 160.000,00
GUARUJÁ - 2 quartos, sala, cozinha, área de serviço, bwc, 1 garagem.....R\$ 600,00	MORUMBI - 60m² - 2 quartos, sala, cozinha, bwc social, 1 garagem.....R\$ 175.000,00
CENTRO - 3 quartos, sala, cozinha, área de serviço, bwc, 1 garagem.....R\$ 800,00	SANTA CRUZ - 60m² - 3 quartos, sala, cozinha, bwc social, 1 garagem.....R\$ 190.000,00
PARQUE SÃO PAULO - 2 quartos, sala, cozinha, área de serviço, bwc, 4 garagens.....R\$ 950,00	ANGRA DOS REIS - 70m² - 3 quartos, sala, cozinha, bwc social, 1 garagem.....R\$ 210.000,00
SÃO CRISTÓVÃO - 2 quartos, sala, cozinha, área de serviço, bwc, 3 garagens.....R\$ 2.000,00	ANGRA DOS REIS - 69m² - 3 quartos, sala, cozinha, bwc social, 1 garagem.....R\$ 220.000,00
COUNTRY - Suíte, 3 quartos, sala, cozinha, área de serviço, bwc, 3 garagens.....R\$ 10.000,00	COND. TERRA NOVA - Suíte, 2 quartos, sala, cozinha, bwc, área de serviço, 2 garagens.....R\$ 230.000,00
<b>QUITINETE</b>	COQUEIRAL - 75m² - Suíte, 2 quartos, sala, cozinha, bwc social, 2 garagens.....R\$ 239.000,00
UNIVERSITÁRIO - 1 quarto, sala e cozinha conjugado, bwc.....R\$ 400,00	COQUEIRAL - 78m² Suíte, 2 quartos, sala, cozinha, bwc, 2 garagens.....R\$ 310.000,00
UNIVERSITÁRIO - 1 quarto, sala e cozinha conjugado, bwc.....R\$ 400,00	UNIVERSITÁRIO - 133m², Suíte, 1 quarto, sala estar/jantar, cozinha, bwc social, área de serviço, 2 vagas de garagem.....R\$ 460.000,00
CENTRO - 1 quarto, sala e cozinha conjugado, 2 vagas de garagem.....R\$ 400,00	TROPICAL - 234m², Suíte, 2 quarto, sala estar/jantar, cozinha, bwc social, área de serviço, 2 vagas de garagem.....R\$ 735.000,00
CENTRO - MOBILIADO - 1 quarto, sala e cozinha conjugado, bwc.....R\$ 500,00	<b>TERRENOS</b>
UNIVERSITÁRIO - 1 quarto, sala e cozinha conjugado, bwc.....R\$ 400,00	PARQUE SÃO PAULO - Esquina 485,75m² (17x34).....R\$ 430.000,00
UNIVERSITÁRIO - 2 quartos, sala e cozinha conjugado, bwc.....R\$ 450,00	COUNTRY - 700m² (17,5x40).....R\$ 430.000,00
UNIVERSITÁRIO - 1 quarto, sala e cozinha conjugado, bwc.....R\$ 600,00	CENTRO - 770m² - (22x35) Taxa de ocupação de 70%.....R\$ 2.100.000,00
<b>SOBRADO</b>	CATARATAS - 4.102m² - Ao lado do autódromo.....R\$ 2.100.000,00
INTERLAGOS - LOT. BARCELONA, Suíte, 1 quarto, sala, cozinha, área de serviço, lavabo, bwc social, sacada, 1 vaga de garagem.....R\$ 700,00	<b>SOBRADO</b>
<b>SALA</b>	PARQUE SÃO PAULO - 160m² - Suíte, 2 quartos, sala estar/jantar, cozinha, bwc social, área de serviço, 2 vagas de garagem.....R\$ 3.000,00
CENTRO - R. Santa Catarina - 2º Andar, 50m², bwc.....R\$ 500,00	SÃO CRISTÓVÃO - R. Manaus - 750m², bwc.....R\$ 6.700,00
UNIVERSITÁRIO - R. Belas Artes - 38m², bwc.....R\$ 600,00	UNIVERSITÁRIO - BR 277 - 800m², bwc.....R\$ 9.000,00
GUARUJÁ - R. Samambas - 50m², bwc.....R\$ 650,00	PRESIDENTE - BR 277 - 1.500m² de área construída, com 2.000m² de terreno. Próximo do trevo Cataratas, 2 bwc sociais.....R\$ 13.500,00
PARQUE SÃO PAULO - R. Francisco Schelle - 45m², bwc.....R\$ 650,00	
UNIVERSITÁRIO - R. Belas Artes - 58m², bwc.....R\$ 700,00	
POSTO SÁBIA - BR 277 20m², bwc.....R\$ 800,00	
CANCELLI - R. Presidente Bernardes, 100m², bwc.....R\$ 800,00	
SÃO CRISTÓVÃO - R. Ponta Grossa, 100m², bwc.....R\$ 900,00	
POSTO SÁBIA - BR 277 25m², bwc.....R\$ 1.000,00	
UNIVERSITÁRIO - 100m², bwc.....R\$ 1.000,00	
POSTO SÁBIA - BR 277 50m², bwc.....R\$ 1.100,00	
CASCATELHO - R. Emílio de Menezes, 183m², bwc.....R\$ 1.600,00	
CENTRO - Av. Brasil, 9641, 200m², bwc.....R\$ 2.400,00	
PARQUE SÃO PAULO - R. Quintino Bocayuva, 240m².....R\$ 2.400,00	
<b>BARRAÇÃO</b>	
SÃO CRISTÓVÃO - R. Jacarezinho - 380m², bwc.....R\$ 3.000,00	
SÃO CRISTÓVÃO - R. Manaus - 750m², bwc.....R\$ 6.700,00	
UNIVERSITÁRIO - BR 277 - 800m², bwc.....R\$ 9.000,00	
PRESIDENTE - BR 277 - 1.500m² de área construída, com 2.000m² de terreno. Próximo do trevo Cataratas, 2 bwc sociais.....R\$ 13.500,00	

www.cadiniimoveis.com.br

GERSON PARANHOS

www.gersonparanhos.com.br CORRETOR DE IMÓVEIS

APARTAMENTOS/CASAS/SOBRADOS:

**CASA NO COQUEIRAL:** COM SALA COMERCIAL ÁREA TOTAL CONSTRUÍDA DE 255 M² + OUTRA CASA NOS FUNDOS DE 80 M², .....R\$ 800.000,00

**SOBRADO NO PARQUE VERDE:** 109 M², SUÍTE + 2 QUARTOS, SALA, WC SOCIAL SACADA, LAVABO, LAVANDERIA E GARAGEM ..... R\$ 300.000,00

**CASANOESMERALDA:** ALVENARIA PROXIMO ATITOMUFFATO, ALV. 115M² COM 2 QUARTOS, SALA, COZINHA, GARAGEM + EDÍCULA NOS FUNDOS, TERRENO 456 M², R\$ 260.000,00

LOTES A VENDA:

**ESQUINA PROX. A TANCREDO,** 450,00 M² (15 X 30), COM CASA de 130,00 M², RUA GUANABARA ESQ. APARECIDA DO NORTE .....R\$ 500.000,00

**ESQUINA ENFRENTA FAG:** 612,00, (17,50 X 35,00), RUA ANÍBAL CURI, COM JOÃO CORREA, ACEITO SOBRADO DE MENOR VALOR ..... R\$ 450.000,00

**LOTE NO SÃO CRISTÓVÃO:** 490,00 M², (14 X 35), COM CASA DE MADEIRA 119 M², RUA CLÓVIS BEVILACQUA, SUB ESQUINA COM A RUA JACAREZINHO .....R\$ 350.000,00

**LOTE P/ COMÉRCIO:** 420,00 M² (12 X 35), PROX. RUA EUROPA E O PAC DO BRASÍLIA .....R\$ 290.000,00

**ESQUINA NA UNIOESTE:** 525 M², (15 X 35), RUA DO ALEIJADINHO C/ FEITOR .....R\$ 290.000,00

**LOTENAMANAUS:** 1.035,00 M², SENDO 72 METROS FRENTE PARA MANAUS, ENFRENTA O PARQUE DA VITÓRIA, CONSTROI PARCIALMENTE, SOMENTE AVISTA R\$ 300.000,00

**LOTE NA FAG:** 409,00 M², (13,30 X 31,00) AV. AMAZÔNIA .....R\$ 185.000,00

**MIRANTE:** 200,00 m², RUA ERVAL COM PROJETO DE 2 SOBRADOS DE 100 M² CADA ..... R\$ 160.000,00

**ESQUINA JD. SANTO ANTÔNIO:** 228,00 M², COM BENFEITORIAS ALUGADAS .....R\$ 160.000,00

**ESQUINA JD PRESIDENTE,** 480 M² (16 X 30) RUA MARIO KATO COM PLANALTO ..... R\$ 120.000,00

**CHÁCARA 4.2 ALQUEIRES, C/ CASA,** SENTIDO RIO DO SALTO, SENDO 4 KM FORA DO ASFALTO .....R\$ 420.000,00

**BARRAÇÃO JD. AMIZADE,** 278,00 + CASA 104 M², TERRENO 765,00 M², RUA PROFESSOR CARLOS DOMINGOS GONÇALVES Nº 301, PROXIMO A RUA RIO DA PAZ, .....R\$ 400.000,00

Rua Souza Naves, 4150 - abaixo do Itaú

Fone 3225.2540 -  
99972-3834 / 8403-0652



# Venha morar no Tropical!

(Segurança e qualidade de vida)

## VENDAS

(45) 3226-4366

(45) 98426-2958



Área Construída 85 m² - Privativa/Garagem 75 m²



Área Construída 65 m² - Privativa/Garagem 65 m²

(\*Mobiliário e bancadas meramente ilustrativos)  
(\*Dimensão aproximada das áreas e medidas)

Bairro Tropical



CONDOMÍNIO RESIDENCIAL JAUÁ

# EM CONSTRUÇÃO

Rua Jaú

FINANCIAMENTO:



Minha Casa  
Minha Vida

PRÓXIMO:

Shopping JI UNIPAR e CEEP  
Irani Supermercado  
Clube Comercial Hiper Muffato  
Rodoviária Prefeitura





2 SALÕES DE FESTAS - 50m² + 50m²

36 unidades residenciais

Assessoria Imobiliária
Av. Brasil, 7515 - Ed. Moretti - TEL. (45) 3322-1515 www.vmoretti.com.br / e-mail: vmoretti@vmoretti.com.br

Table with columns for property type (TERRENO, BARRACA, SALA, APARTAMENTOS), address, and price. Includes listings like 'TERRENO: FAG - Rua João Padilha, nº284, c/ (14x40) 560m²' and 'BARRACA: Domiciliano Theobaldo Bresolin - Av. Renato Festugato, nº738, com 648,44m²'.

Table with columns for property type (SALA COMERCIAL, CASA, SOBADO), address, and price. Includes listings like 'SALA COMERCIAL: Coqueiral - Rua Paraná, nº5982 com aproximadamente 110m² e 01 bwc' and 'CASA/FINS COMERCIAIS COM TERRENO: Centro - Rua Rio Grande do Sul, nº769, 11º Andar'.

Table with columns for property type (CASA P/ FINS COMERCIAIS, CASA, SOBADO), address, and price. Includes listings like 'CASA P/ FINS COMERCIAIS: Centro - com aprox. 342,46m² e terreno com 550,25m²' and 'CASA: Centro - Rua Belo Horizonte, nº283, com casa sob terreno de 497m²'.

Table with columns for property type (SALA COMERCIAL NOVA, CASA, SOBADO), address, and price. Includes listings like 'SALA COMERCIAL NOVA: Centro Av. Brasil, 1705, esq. com R. Nereu Ramos, com aprox. 298,34m²' and 'CASA: Rua Nossa Senhora da Penha, 450, Santos Dumont'.

IZ IMOBILIÁRIA ZANEL LTDA. Administração e Vendas

Table with columns for property type (APARTAMENTOS, CASAS), address, and price. Includes listings like 'APTO NOVO semi - mobiliado - Suite c/closet, suite, 2 quartos, sala (2 ambientes), sacada ampla com churrasco' and 'CASA ALVENARIA - Suite, 2 quartos, sl, cozinha, bwc, área de serviço e gar, possui churrasq, depósito externo com banheiro'.

Table with columns for property type (SALA, BARRACA, IMÓVEIS PARA VENDA), address, and price. Includes listings like 'SALA COMERCIAL TERRELA CENTRO - com aprox. 304m² de área, escritório, banheiros e depósito' and 'ÁREA RURAL - FRENTE PARA BR 467 24.000 m², com 200 m de frente para a BR'.

BERNARDI CORRETORES DE IMÓVEIS
F (45) 3224-5443 - www.imoveisbernardi.com.br

Table with columns for property type (ALUGA), address, and price. Includes listings like 'CENTRO Casa para locação comercial com 350m2 aproximadamente, situada na Rua Sete de Setembro' and 'CENTRO Sala térrea com aproximadamente 35m², no Ed. Green, situada Rua Maranhão'.

# BRISA IMÓVEIS

Rua Souza Naves, 3983, 5º andar - Ed. Lince  
Telefone: 3225-3399 - 99972-3399.

## TERRENOS:

1 QUADRA NA AV BRASIL 5.005,00M<sup>2</sup> COM 3283,00m<sup>2</sup> área construída .....  
..... Financia em até 60 pagamentos

**EXCELENTE ESQUINA - Avenida Tancredo Neves com Rio de Janeiro 1246m<sup>2</sup>**

## JARDIM GRAMADO:

- Terrenos Residenciais últimas unidades de esquinas.
- Comerciais frente para BR 469

**TERRENOS NO CONDOMÍNIO BRISA DO LAGO 600,00M<sup>2</sup>: VALOR SOB CONSULTA**

**TERRENO NA AVENIDA FAG: VALOR SOB CONSULTA**

Terreno no Jardim Estrela ..... R\$ 150.000,00

Terreno na Rua Cuiabá entre Rua Salgado Filho e Rua Osvaldo Cruz.

Rua Teodora Sampaio – Pq São Paulo ..... R\$ 350.000,00

## IMÓVEIS A VENDA:

**APTO 160<sup>2</sup> SUITE 2 QUARTOS**, 2 vagas de garagem Rua Manoel Ribas ..... **R\$450.000,00**

**APTO** Semi mobiliado. Rua Minas Gerais ..... **R\$550.000,00**

**APARTAMENTO** - Residencial Cascavel, 2 quartos, sala, cozinha, bwc, lavanderia e garagem. .... **R\$ 150.000,00**

## PRÉDIO COMERCIAL E LANÇAMENTOS

Salas terrea c 270m<sup>2</sup> com 2 wc e 2 copas  
Segundo pavimento 270,00m<sup>2</sup> com 2 wc e 2 copas  
Terceiro pavimento sala com 270 m<sup>2</sup> com 2 wc e copa.  
Predio com elevador.



Localização Rua Vicente Machado 897 - proximo ao mercado Beal e restaurante Quinta de Oliva

# DK IMOBILIÁRIA

DESDE 1989 <sup>®</sup> J-3224

"Confie para nós a administração e venda de seu imóvel"

## VENDAS

### PREDIO:

**JARDIM MARIALUIZA:** RUA SANDINO ERASMO DE AMORIM, 1567 ESQUINA COM ARUAMOBRA - PREDIO COM 05 APARTAMENTOS, 01 SALA COMERCIAL, ÁREA TOTAL DE 712,43 M<sup>2</sup>. **VALOR R\$ 1.500.000,00**

### APARTAMENTOS:

**ED. IMPERADOR, AP. 1001** RUA CARLOS DE CARVALHO, 3581 CENTRO - 01 SUÍTE, 02 QUARTOS, BWC SOCIAL, SALA EM 02 AMBIENTES, SACADA, COZINHA, ÁREA DE SERVIÇO, 02 VAGAS DE GARAGENS ..... **VALOR R\$ 400.000,00**

**ED. ARMANDO REZENDE, AP. 503** RUA OLAVO BILAC, 1251 CENTRO - 01 SUÍTE, 02 QUARTOS, BWC SOCIAL, SALA EM 02 AMBIENTES, SACADA COM CHURRASQUEIRA, COZINHA, ÁREA DE SERVIÇO, DEPOSITO, 02 VAGAS DE GARAGENS ..... **VALOR R\$ 670.000,00**

### TERRENOS:

**RUA JOÃO KULOSKI,** LOTEAMENTO FAG MEDINDO 525,00 M<sup>2</sup> ..... **VALOR R\$ 280.000,00**

**RUA AMARILDO PASSOS,** LOTEAMENTO FAG MEDINDO 600,00 M<sup>2</sup> ..... **VALOR R\$ 320.000,00**

**RUA WALTRUDES KLEIN,** LOTEAMENTO JD CARELLI, MEDINDO 558,00 M<sup>2</sup> ..... **VALOR R\$ 375.000,00**

**RUA VALDEMAR BONN,** 308 COQUEIRAL 444,00 M<sup>2</sup>. (12x37) ..... **VALOR R\$ 450.000,00**

**RUA JOÃO MARQUES DE OLIVEIRA,** DISTRITO INDUSTRIAL JOSÉ ANTONIO MERLIN, NUCLEO INDUSTRIAL MORUMBI, COM ÁREA TOTAL DE MEIO TERRENO DE 1500 M<sup>2</sup> ..... **VALOR R\$ 400.000,00**

**BR 467,** LOTEAMENTO JARDIM ALVORADA MEDINDO 1525,00 M<sup>2</sup> ..... **VALOR R\$ 750.000,00**

**AV. BRASIL 10024 JARDIM ACLIMAÇÃO** COM 720,00 M<sup>2</sup>. (24x30) ..... **VALOR R\$ 1.450.000,00**

### CASAS:

**DE MADEIRA:** RUA SETE DE SETEMBRO, 3455 - CENTRO - 03 QUARTOS, 02 BWC'S, COZINHA, COPA, SALA, ÁREA DE SERVIÇO, 03 VAGAS DE GARAGENS ..... **VALOR R\$ 600.000,00**

**RUANEREU RAMOS, 2522 - CLAUDETE - 02 SUITES, 02 QUARTOS, 02 BWC'S, COZINHA COM ARMÁRIOS, SALA, ÁREA DE SERVIÇO, 03 VAGAS DE GARAGENS ..... VALOR R\$ 700.000,00**

### SALAS COMERCIAIS:

**CENTRO COMERCIAL CASCAVEL, SALA Nº 31 RUA PARANÁ, 3035 ..... VALOR R\$ 150.000,00**

## LOCAÇÃO

### APARTAMENTOS:

**ED. SAINT MORITZ, RUA MINAS GERAIS, 2771 - AP. 1401 14º ANDAR - 01 SUITE MASTER COM QUARTOS EM 02 AMBIENTES COM CLOSET, 01 SUITE COM ARMÁRIOS, BWC SOCIAL, LAVABO, SALA DE ESTAR, SALA DE TV, SALA DE JANTAR COM MESA E CADEIRAS, SACADA COM CHURRASQUEIRA, COZINHA COM ARMÁRIOS, ÁREA DE SERVIÇO, DESPENSA, BWC EMPREGADA, 01 DEPOSITO, 02 VAGAS DE GARAGEM ..... VALOR R\$ 2.500,00**

### CASAS:

**COMERCIAL: RUA JARLINDO JOÃO GRANDO, 111 CENTRO ..... VALOR R\$ 2.500,00**

**RUA SALGADO FILHO, 1493 - CENTRO - 01 SUITE, 03 QUARTOS, BWC SOCIAL, SALA DE ESTAR, SALA DE JANTAR, COZINHA, ÁREA DE SERVIÇO, DESPENSA COM BWC, CHURRASQUEIRA, 04 VAGAS DE GARAGENS ..... VALOR R\$ 2.000,00**

### SALAS COMERCIAIS:

**CENTRO COMERCIAL CASCAVEL, SALA Nº 31 RUA PARANÁ, 3035 ..... VALOR R\$ 450,00**

**TÉRREA RUA SETE DE SETEMBRO, 2858 ..... VALOR R\$ 1.000,00**

### BARRACÃO:

**RUA ARQUITETURA, 47 BAIRRO FACULDADE MARGINAL DA BR 277 ..... VALOR R\$ 5.000,00**

**Rua RECIFE, 659 - CENTRO - CASCAVEL/PR**  
Fone: (45). 3224.2825 - [www.imobiliariadk.com.br](http://www.imobiliariadk.com.br)





MAIS QUE UM BAIRRO PARA INVESTIR E MORAR, UM NOVO ENDEREÇO PARA REALIZAR SONHOS.

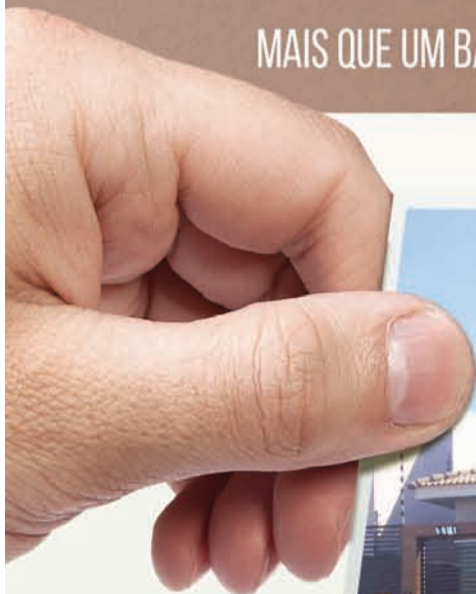

## LOTES RESIDENCIAIS

A PARTIR DE

# 375 M<sup>2</sup>

PARA MORAR.



## PARA CONSTRUIR E INVESTIR.

(EMPREENDEDORES)



## LOTES INDUSTRIAIS

A PARTIR DE

# 800 M<sup>2</sup>

COM INFRAESTRUTURA  
COMPLETA.

(45) **3037-4490**

Trevo da Rua Jorge Lacerda, no sentido Toledo

[www.colinadourada.com.br](http://www.colinadourada.com.br)

Colina Dourada, situado no Município de Cascavel, Estado do Paraná, aprovado pela Prefeitura Municipal e matriculado sob o nº 81.317, no 1º Serviço de Registro de Imóveis da Comarca de Cascavel, Estado do Paraná, com 340.640,73m<sup>2</sup> e composto de 326 (trezentos e vinte e seis) lotes que serão urbanizados com infraestrutura constituída de: abertura (terraplanagem) de ruas, galeria de águas pluviais, meios-fios de concreto, pavimentação asfáltica, redes de água potável, esgoto e energia elétrica. Esses dados, entre outros, constam na planta e Memorial Descritivo, devidamente aprovada pela Municipalidade de Cascavel/PR em atenção às normas legais, bem como nos arquivos do suprarreferido Registro de Imóveis. Sugestões meramente ilustrativas das plantas, perspectivas internas e externas. A vegetação que compõe o paisagismo retratado nestas imagens é meramente ilustrativa e apresenta porte adulto de referência. Na entrega do empreendimento, essa vegetação poderá apresentar diferenças de tamanho e porte, mas estará de acordo com o projeto paisagístico do empreendimento.

Administração:



Vendas:



(45) 3224-4990

# APARTAMENTOS<sup>\*</sup> COM 40% DE ENTRADA

# + 48X SEM JUROS<sup>\*</sup>

## FINANCIAMENTO DIRETO COM A CONSTRUTORA

\* Campanha válida por tempo indeterminado. Residencial João Baptista Cunha não disponível. Correção pelo IGPM para imóveis já entregue e CUB para imóveis na planta.



[redeimoveiscascavel.com.br](http://redeimoveiscascavel.com.br)



**redeimóveis**  
Cascavel

# IMOBILIÁRIA DESTRO

FONE: 45.3038.6464/99972.0213/99972.0172

Endereço: Rua Paraná, 1803

e-mail: [destro.imobiliaria@gmail.com](mailto:destro.imobiliaria@gmail.com)

[www.imobiliariadestro.com.br](http://www.imobiliariadestro.com.br)

Representante autorizado:



## CASAS E SOBRADOS

**SOBRADO TROPICAL – Rua Flamboyant** – com 199,85 m² com suíte 2 quartos, sala estar, jantar, cozinha, lavanderia, 2 vagas, sobra terreno nos fundos .....R\$ 650.000,00. Aceita Imóvel em Pato Branco na negociação.

**SOBRADO TROPICAL terreno 715 m² sobrado 277 m²** suíte, 2 quartos sala estar, jantar, cozinha lavanderia, piscina aquecida, quiosque, escritório. .... R\$ 1.200.000,00 **ACEITA APTO EM CURITIBA NA NEGOCIAÇÃO.**

**SOBRADO NO CENTRO** – com terreno de 800 m² e sobrado com 276 m² 1 suíte 3 quartos, sala com lareira, mais 2 salas de estar e de jantar, cozinha, lavabo, escritório, lavanderia, dep de empregada, 2 vagas..... **R\$ 1.350.000,00.**

**SOBRADO NA NEVA** – - Rua M. Rondon-1 suíte, 2q, sala de estar/jantar,coz., a/serv., churrasq. 4 vagas, sobra terreno.....**R\$ 700.000,00**

**LINDO SOBRADO condomínio fechado PARQUESÃO PAULO – Cond. Villagio**-Rua Quintino Bocaiuva–Excelente acabamento (110m² privativos) - "01 suíte, 01 quarto com closet, 01 quarto, sala estar, sala jantar, lavabo, cozinha, lavanderia, chur., 02 vagas ...  
..... **R\$ 330.000,00.**

## PROMOÇÕES

**OPORTUNIDADE – APTO ED. ANA VITÓRIA** Rua 13 de Maio pertinho do lago, 1º andar fundos. 2 quartos, sala estar, jantar, cozinha, sac churr. 1 vaga, 64,71 m² **R\$ 57.000,00** pela parte paga e assume dívida com construtora Valor Total do Apto **R\$ 190.000,00.**  
**Preço muito bom... APTO ED. HSD** próximo praça migrante 1 quadra da Brasil **APTOS 104 e 204 c/ 1 suíte e 1 quarto, bwc, sala de estar, jantar, coz. Lav. 1 vaga** ..... **R\$ 240.000,00.**

**APTO MOBILIADO ED. RIO DA PRATA** Rua Uruguai, 423-2º andar-88,97m². 3 quartos, bwc, sala estar /jantar, coz., área serv.. 1 vaga..... **R\$ 248.000,00**

**Promoção - PACAEMBU – ED. GRAND CLUB** - 1 suíte 2 quartos, sala estar, jantar, cozinha, lavand. Sac chur. 2 vagas, piscina, play ground, quadra, de ..... **R\$ 363.000,00 por R\$ 330.000,00**

**APARTAMENTO ED VITA REAL** - Rua Antonina- próx. Marista 1 suíte 2 quartos, sac. c/ churr., coz. Lav. 1vaga, 140 m² 1º andar **A partir de.....R\$ 390.000,00.** Ótima localização, ao lado do Restaurante da Vovó.

## COMERCIAL

p/ Investidor: **PRÉDIO RESIDENCIAL E COMERCIAL** com 2 aptos com 1 suíte e 2 quartos, mais 2 aptos com 1 suíte e 1 quarto, mais 2 salas comerciais de 75 m² próximo ao Posto Conesul no Brasília, terreno 450 metros e total de área construída 510 m² ..... **R\$ 1.200.000,00.**

**PARA INVESTIDOR - PRÉDIO COMERCIAL AO LADO DA CATEDRAL E HOTEL COPAS VERDES** – com 898, 18 m² de área construída, c/ 3 PAVIMENTOS – 15 KITINETES ALUGADAS e 02 salas comerciais térreas ..... **R\$ 2.100.000,00.** ACEITA NEGOCIAÇÃO.

**TERRENO 7008 m² NO PIONEIROS CATARINENSE** PRÓXIMO A TANCREDO em FRENTE EUCATUR 1890 m² área construída..... **R\$ 5.390.000,00** Aceita imóveis: chácara, casas, apartamentos, como parte pagamento.

## APARTAMENTOS

**APTO ED. LORIENT** 75,34 área total 52,46 de área útil, atrás da BMW da Tancredo Neves..... **R\$ 190.000,00.**

**EDIFÍCIO SALVADOR DALÍ – COUNTRY** 120 m², 1 suíte e 2 quartos, sala estar, jantar, cozinha e lavanderia, sac.chur, elevador e 1 vaga. A partir de..... **R\$ 264.900,00.**

**ED. ANA LUCIA – CENTRO** – com 2 quartos, bwc social, sala estar e jantar, lav. Sac churras e 1 vaga 76 m² útil e 114 m² total..... **R\$ 289.801,80**

**APTO. EDIF MONTERREY** – 4 andar – 122m² total, 66,36 m² privativa, 1 suíte, 1 quarto, sala estar/jantar, cozinha, lav.a, sacada com chur., 1 vaga de gar. .... **R\$ 363.000,00**

**CENTRO – APTO VALENCE**, 5º andar com 1 suíte, 1 quarto e 2 vagas, 136,63 área total e 74,31 área útil em construção ..... **R\$ 368.910,44**

**CENTRO- RESIDENCIAL MARINI**- c/ 1 suíte 2 quartos 100 m² área útil, sala estar, jantar, grande sacada com churrasqueira, 2 vagas bwc social, a partir ..... **R\$ 437.000,00**

**APTO. ED. VILLAGGIO REALE** – apto com 162 m² 104 m² área útil com suíte e 2 quartos, e 2 vagas na Rua São Luiz 761 Centro. a partir de..... **R\$ 487.898,54**

**APTO AUGUSTUS** – região do Lago com 1 suíte 2 quartos 2 vagas, sac churras. Cozi. Lavand. 177 m² tota 113 m² área útil ..... **R\$ 484.449,00**

**APTO ED PAQUETA- CENTRO** aceita casa menor valor – 1 suíte 2 quartos 2 vagas, sala estar jantar bwc social, próximo Policlínica, condomínio baixo..... **R\$ 495.000,00**

**CENTRO – ED VILAREAL** Rua Mal Floriano- entre Paraná e Pernambuco – 160 área útil 171 área total c/ 1 suíte 2 quartos, estar jantar, cozinha lavanderia, bwc social sacada c/ churrasq. Cozinha. A partir de **R\$490.000,00** com 1 vaga de **R\$520.000,00** com 2 vagas.

**APARTAMENTO EDIFÍCIO SPLENDORE** -154,48 m² Rua Pedro Ivo em frente à Igreja São João Batista, Country, com 1 suíte, 2 quartos, sala estar, jantar, cozinha, lavanderia, 02 vagas garagem, de **R\$585.000,00** por **R\$550.000,00**. Entrada parcelada e restante financiamento.

**CENTRO - ED. TULIPA** - R. Paraná- 165m²-9º andar -1 s., 2 q., sala de estar/jantar, coz., lav, sac. c/ churrasq. 2 vagas ..... **R\$ 502.727,40**

**CARAVELE - APTO ED. ESTRELÍCIA** – próximo Beal Novo – c/ 1 suíte 1 quarto 1 vaga, sac churrasq área de laser, a partir de ..... **R\$ 405.622,26**

**CARAVELE - APTO ED. ESTRELÍCIA** – Caravelle, próx.Beal Novo – c/ 1 suíte 2 quartos 2 vagas, sac chur. área de laser, a partir de ..... **R\$ 557.470,89**

**COUNTRY - APTO. ED. LA FELICITA** – C/222, 14 m² com 1 suíte 2 quar, estar, jantar, coz, lav, 2 vagas, áreas de lazer a partir de ..... **R\$744.836,54.**

**CENTRO – ED. AZZURRO** – 7º andar semi mobiliado, 269,53 área total 1 suíte, 2 quartos sala estar,jantar, esp. Gourmet com churrasq, cozi, lav. 2 vagas ..... **R\$ 850.000,00**

## DESTAQUE DA SEMANA

**ÁREA na BR 277 com aproximadamente 27.775 m²** próx.Trevo Cataratas e à Portal Churrascaria, ao lado Novo Viaduto..... **R\$ 3.990.000,00**

**MEIO LOTE NA NEVA**- Rua Marechal Rondon, 594- com 180m²(6x30) meio terreno ..... **R\$170.000,00.**

**LOTE PARQUE SÃO PAULO** – R. Joaquim Távora – Terreno 402 m² - Casa 110 m² - 01 suíte, 02 quartos, sala de estar, cozi., lav., bwc, gar., ..... **R\$ 370.000,00.**

**TERRENO NO CENTRO** – Rua Voluntários da Pátria - Com 600 m² ..... **R\$ 1.250.000,00**

**TERRENO NA BR 277** com 12.818 m² próx. Churras. Portal, com 110 metros de frente para Marginal c casa barracão pré moldado..... **R\$ 2.950.000,00**

**Linda QUADRA 21 lotes 02 a 17 RECANTO TROPICAL 7097,11 m²** próximo Igreja São José Operário .... **R\$ 5.600.000,00.**

**QUADRA 10 no TROPICAL com 6.188 m²** Rua Fortaleza ..... **R\$ 9.500.000,00**

## DESTAQUES



**SOBRADO TROPICAL** – Rua Flamboyant – com 199,85 m² com suíte 2 quartos, sala estar, jantar, cozinha, lavanderia, 2 vagas, sobra terreno nos fundos R\$ 650.000,00. Aceita Imóvel em Pato Branco na negociação.



**APTO REFORMADO LINDO BARILOCHE** - 64,33 m² com 3 quartos, sala estar, jantar, cozinha, lavanderia, 1 vaga, **R\$ 169.000,00.**



**LINDO SOBRADO** condomínio fechado PARQUE SÃO PAULO – Cond. Villagio - Rua Quintino Bocaiuva –Excelente acabamento (110m² privativos) - "01 suíte, 01 quarto com closet, 01 quarto, sala estar, sala jantar, lavabo, cozinha, lavanderia, chur., 02 vagas..... **R\$ 330.000,00.**

**71%** das pessoas não confiam em redes sociais



**69%** das pessoas não confiam em blogs



**67%** das pessoas não confiam em sites de notícias

**2017**  
**58%**

Confiança em jornais impressos aumentou



**2016**  
**53%**

Um levantamento encomendado pela Secretaria de Comunicação Social da Presidência mostrou que os jornais impressos se mantêm na liderança como o meio mais confiável, com 58%. As pessoas informaram que confiam muito ou sempre nessa mídia, contra 53% do mesmo levantamento feito um ano antes. A informação é de João José Werzbitzki. Ou seja, a credibilidade do meio mais tradicional, no caso o jornal, se elevou em um ano 5 pontos percentuais.

**Pesquisa revela que 58% das pessoas confiam mais em jornais impressos**

# Classificados

anuncio@oparana.com.br



C12 - O Paraná Quarta-feira, 29/11/2017

## Importados

### VENDE-SE SANTA FÉ

2011, 7 lugares, único dono, R\$ 45.000, 5.000 Abaixo tab. Fipe F(45) 99936-8530 CI-180200.

### VENDO KIA PICANTO

Ano 2010/2011, completo, branco, excelente estado, manual, chave reserva, 2º dono. R\$ 20.000. F: (45) 99922-0949. CI-180285.



### S10 LT 2017

Cinza metálica, 4x4, automática, tirado na Zacarias em Cascavel, 3.700km. R\$ 125.000. F: (45) 99972-3950. CI-180314.



### VENDE-SE HONDA CR-V

LX flex, 13/13, cor prata, 60.000 km, único dono (não fumante) R\$ 75.500 F: (45) 99973-0607 c/ Wilson CI-180230.



### ETIOS 2016

Branco perola, stap sem uso, unico dono, 16.000km, valor tabela fipe. F: (45) 99972-3950. CI-180315.

## Consórcio

### COMPRAMOS CONSÓRCIO

Diversos, contemplado ou não, de todas as administradoras, mesmo cancelado ou com parcelas em atraso, pagto a vista. F: (45) 3224-9891/ 99966-6379/ 99103-5944 orlandobortoli@hotmail.com CI-180214.

## Apartamentos

### ALUGA-SE

kitinete na R.Kamayuras,1955- Sto Antonio, c/ 01 qto, bwc, cozinha, gar. p/ 01 carro, 02 kit no lote R\$ 350,00. F:(45) 99951-0594/99134-5384 exige fiador CI-180085.

### ALUGA-SE APARTAMENTO

R: Paraná, 6213 Coqueiral, direto com o proprietário, sala, 1 BWC, coz., lav., sac., 1 qto., R\$ 500 + R\$ 150 cond, gás separado. F: (45) 99951-1983 CI-180263.

### ALUGO APARTAMENTO

R. Osvaldo Cruz, 3293, c/ 2 qtos., sala, coz., lav., 1 gar., R\$ 650,00 + cond. R\$ 150,+ taxa de lixo e IPTU. Direto c/ propriet. F:(45) 99951-1983 CI-180260.

### ALUGO TEMPORADA

Apartamento frente ao mar, para 06 pessoas, novembro, dezembro até 21 de 2017 por R\$ 280,00 a diária. tratar F:(45) 3223-8510 CI-180257.

### APARTAMENTO

Apto Res. Cascavel, térreo, 3 qtos e d+ dependências, reformado com cozinha planejada, R\$ 180.000, pode ficar locado, 99966-6699 CRECI 3999 CI-179905.

### APARTAMENTO

Apto Res. Bariloche, 3 qtos e d+ dependências, totalmente reformado, R\$ 170.000, pode ficar locado, 99966-6699 CRECI 3999. CI-179914.

### APARTAMENTO

Apto Res Colina Verde, Rua Rafael Picolli, Região do Country, c/ suite + 2 quartos, piscina, elevador, salão de festas, garagem coberta, portão eletrônico, interfone, área verde, (totalmente mobiliado)R\$295.000,00, tratar, 99966-6699, creci 3999 CI-179906.

### APARTAMENTO

Residencial Oeste, 3 qtos e demais dependências c/ piscina, R\$ 230.000. F: (45) 3225-2540/99972-3834. Creci 7297. CI-180273.

### APTO COLEGIO IDEAL

R\$390.000 quitado, parte paga R\$ 200.000 e aceito imovel ate R\$180.000,e assumir financiado. F:(45) 99921-3229/(44) 99707-4858 Cesar/Matheus F25429 CI-180310.

### APTO P/ INVESTIDORES

Prédio c/ 24 andares, e apto com 152 m² priv. e 263 m² total, 3 suítes, em construção. valor R\$ 501.205,00 (45) 9 9935-1397 creci f 23.846 CI-179893.

### ITAPEMA/ CAMBORIÚ-SC

Alugo apartamento 80m da praia, beira mar, todo mobiliado. F: (45) 99971-1416. CI-178581.

### PRÉDIO VENDA FAG

(aceito permuta por mão obra) vendo prédio com 1.050 m² na fag, 12 aptos, (alugados), R\$ 1.800.000 whats (45) 9 9935-1397 creci f. 23.846 CI-179897.

### SERAFIM VENDE

Apartamento na região do Alto Alegre, ótima localização, com 02 qtos mais dep. por apenas R\$ 115.000 F: (45) 99922-7904 Creci 19806f www.willianserafim.com.br CI-180179.

### V. MORETTI VENDE

Apartamento semi-mobiliado, Cancelli, com 01 suite, 02 quartos, sala 02 ambientes, cozinha com móveis planejados, área de serviço, 02 vagas de garagem R\$240.000,00 F: (45) 3322-1515 CRECI 3149 J. CI-173119.

### V. MORETTI ALUGA

Barracão, Centro - Rua Presidente Kennedy 970, aproximadamente 1.300m² sob terreno de aproximadamente de 3000m² R\$ 9.000,00. F: (45) 3322-1515 CRECI 3149 J. CI-173114.

### V. MORETTI ALUGA

Apartamento na Rua Paraná 5982, 02 qtos, sendo um com sacada, sala, cozinha e área de serviço, 01 garagem, baixo consórcio. R\$ 690,00 F: (45) 3322-1515 CRECI3149 J CI-173118.

### V. MORETTI ALUGA

Apt, Centro, Rua Pio XII, nº.2371, com 02 qtos, sala, cozinha com balcão, banheiro, área de serviço, 01 vaga de garagem (condomínio baixo) R\$ 695,00. F: (45) 3322-1515 CRECI 3149 J CI-173121.

### V. MORETTI ALUGA

Sobrado p/ fins comerciais, Centro, Rua Presidente Kennedy, nº493, com aprox. 304m², c/ 02 suítes, 02 quartos, 02 salas, cozinha, lavabo, edícula c/ 01 quarto, sala e banheiro, 02 vagas de garagem cobertas e várias vagas de estacionamento no terreno R\$4.000 F: (45) 3322-1515 CRECI 3149 J. CI-173115.

### V. MORETTI VENDE

Apartamento Ed. Casablanca, Rua Mato Grosso, centro, suite, 2 quartos, sala, cozinha c/ armários, bwc social, depend. de empregada, área de serviço, 2 vagas de garagem R\$ 480.000. F: (45) 3322-1515 CRECI 3149 J CI-173116.

### VENDE-SE APARTAMENTO

110 m² com 2 garagem R: Natal, 2579 J. Tropical, entrega em 2018. Poço artesiano e elevador F:(45) 99991-4432 CI-180060.

### VENDE-SE APARTAMENTO

Country, 78m², 1 suite, 2 qtos, sala jantar/estar coz, lav, bw soc., 1 vaga gar, reformado, desconto mot. mudança, piscina, elev, direto prop.F:(45)99970-3373 CI-180322.

### VENDO APARTAMENTO

Torre do Sol 2, São Cristóvão, 3 quartos R\$ 240.000,00. Aceito imovel ou veiculo de menor valor. F:(45) 99979-3130 CI-180288.

### VENDO APARTAMENTO

Novo, Bairro Cancelli, entrega p/ jan/18, 4º andar, de frente para a rua, 02 qtos, sac. churras., 01 vaga de gar. R\$ 160.000 F: (45) 99935-8444 CI-180295.

## Casas

### CASAS COQUEIRAL

4 casas em condomínio no Coqueiral de 59m² a 76m² de R\$ 195.000 a R\$255.000 fase de acabamento F:(45)99921-3229/(44)99707-4858 Cesar/Matheus F25429 CI-180311.

### SERAFIM VENDE

Sobrado, no Cento, Aprox. 140m², 01 suite, 02 qtos, piscina nos fundos, ótima localização, sol da manhã na frente, apenas R\$ 800.000 aceita parte em permuta F: (45) 99922-7904 www.willianserafim.com.br. creci 19806f CI-180174.

### SERAFIM VENDE

Sobrado de esquina na região do Claudete, Rua Comercial(próximo Canário) sendo apart. de aprox. 105m² em cima e uma sala comercial na parte de baixo com aprox. 95m²(hoje esta alugado) por apenas R\$ 550.000. F: (45) 3035-2714/ 99922-7904 Creci 19806f. www.willianserafim.com.br CI-180163.

### SERAFIM VENDE

Sítio de 30 alq. no Rio do Salto área alta bem localizada com 23 alq. mec. apenas R\$ 120.000 por alq. aceita parte de pagamento em permuta maiores informacoes. F: (45) 3035-2714/ 99922-7904 Creci 19806f CI-180199.

### SERAFIM VENDE CASA

Bairro Periolo, de laje, com 75m², sendo 03 qtos mais dependências, terreno medindo 10x24,5 por apenas R\$ 260.000. Estuda troca F: (45) 3035-2714/ 99922-7904 Creci 19806f. www.willianserafim.com.br CI-180166.

### SERAFIM VENDE CASA

Na Região do Roma, 80m², com terreno de 12x30, ótima localização por apenas R\$ 260.000 F: (45) 99922-7904 Willian Serafim Creci 19806f. www.willianserafim.com.br CI-180180.

### SERAFIM VENDE CASA

No Cidade Verde, ótima localização, com aprox. 105m², sendo 01 suite, 02 qtos, demais dependências. área de lazer, fino acabamento, por apenas R\$ 360.000. F: (45) 99922-7904 Willian Serafin Creci19806f www.willianserafim.com.br CI-180184.

### SERAFIM VENDE SOBRADO

Região do Porto Seguro de 114m², suite c/ hidro, 2 quartos, demais dependências. R\$ 375.000. F: (45) 3035-2714/ 99922-7904 Creci 19806f. www.willianserafim.com.br CI-180170.

### SERAFIM VENDE SOBRADO

Região da Fag, com aprox. 150m², fino acabamento, 03 suítes mais dependências, água quente, por apenas R\$ 530.000 F: (45) 3035-2714/ 99922-7904 Creci 19806f. www.willianserafim.com.br CI-180183.



# NEO 125 UBS

## SEM ENTRADA

## 2018

# 48X R\$ 315,00

## TAXA 1,99% A.M.



**CASCADEL**  
**AV BRASIL 2262**  
**FONE (45) 2104-3707**  
**WWW.BIBBOS.COM.BR**



CADASTRO SUJEITO A APROVAÇÃO PELO BANCO YAMAHA, VALOR DA MOTO R\$8.490,00 A VISTA

# FAZENDA SANTA ROSA

**Vende-se fazenda agrícola em Mangueirinha – PR**  
**Às margens da rodovia que liga Mangueirinha a Palmas (PR459).**

**Com 447,41ha, sendo 240ha de área plantada, 69ha de pastagem a ser transformada em agricultura. Reserva Legal averbada. Topografia completamente mecanizável. Agricultura de grãos, Recursos hídricos abundantes, possuindo divisa com rio, açudes e nascentes. Próxima à silos (<5km).**

**Entre em contato para mais informações e agendamento de visitas:**  
**F: (019) 2104-0390 / (019) 2104-0350 /**  
**comercial@enforcegroup.com.br**

# FAZENDA USINA

**Vende-se fazenda agrícola em Ibema – PR**  
**Na Rodovia BR 277 no Km 541+400m, no sentido Ibema-Cascavel.**

**Com 483,48ha, sendo 318ha de área plantada. Topografia completamente mecanizável. Agricultura de grãos Recursos hídricos abundantes, possuindo divisa com rios, açudes e nascentes. Próxima à silos (<15km).**

**Entre em contato para mais informações e agendamento de visitas:**  
**F: (019) 2104-0390/ (019) 2104-0350 /**  
**comercial@enforcegroup.com.br**

## V. MORETTI VENDE

Sobrado, Rua Borim, 54B, Cidade Universitário c/ 225m², sendo, 01 suite master, 03 qtos, sala de estar, sala gourmet, 02 cozinhas, área de serviço, mais uma edícula c/ 113m², com 01 suite, 02 qtos, escritório, demais dependências, garagem p/ 04 carros. R\$ 980.000. F: (45) 3322-1515 CRECI 3149 J. CI-173120.

## V. MORETTI ALUGA

Sala comercial no Alto Alegre, Av. Assunção, nº 708, sala 02, térrea com 133,47m² e mezanino com 87,26m², total de 220,73m², R\$ 2.300 F: (45) 3322-1515 CRECI 3149 J CI-173122.

## V. MORETTI VENDE

CASAP/ FINS COMERCIAIS: Centro, aprox. 342,46m², terreno 550,25m², suite, 2 qtos, sala estar/jantar, 2 salas TV, 2 bwc, escrit, coz c/ armários, área de serviço, edícula c/ churrasq, gar coberta e 3 sem cobertura. R\$1.650.000 F: (45) 3322-1515 CRECI 3149 J CI-173117.

## VENDE OU TROCA

Casa em Santa Teresa, com 3 quartos, terreno de esquina por R\$180.000 F: (45) 3035-2714/ 9922-7904 Creci 19806f. www.willianserafim.com.br CI-180175.

## VENDO CASA PQ VERDE

Suite, 02 qtos, vazia, financiável, aceita apartamento até R\$ 120.000. Rua Salgueiro 108, próx. ao Irani, R\$ 300.000 F: (45) 99935-8444. CI-180294.

## VENDO FAZENDA

de 80 alq. de frente a BR 277 região de Ibema, com 36 alq. mecanizado por apenas 1.300 sacas por alq., entrada mais 03 anos. F: (45) 99922-7904 Creci 19806f www.willianserafim.com.br CI-180165.

## VENDO SOBRADO

Jad. Maria Luiza, 150m², frente para a Rua Monte Castelo, perto do Caravaglio, R\$ 530.000, F: (45) 99966-6699 CRECI 3999. CI-179915.

## Ponto Comercial

## ALUGA-SE BARRACÕES

Av. Estados Unidos 350m², Rua Francisco Schelle 450m², Rua Padre Anchieta 320m², todos com escritório e entrada p/ caminhões F: (45) 3225-1168 CI-179660.

## ALUGO BARRACÃO

No Trevo da Jorge Lacerda saída pra Toledo, 360m, 2 banheiros, escritório, terreno amplo, preço a combinar. F: (45) 99973-6072/ 99107-0022 CI-180296.

## V. MORETTI ALUGA

Sala comercial para locação, aprox. 830m², na Avenida Brasil nº.8023-Centro, Cascavel. R\$ 15.000. F: (45) 3322-1515 CRECI 3149 J CI-173113.

## VENDE-SE

Ponto comercial Açai Dona Violeta, ótima oportunidade de investimento, R\$ 85.000 Av: Tancredo Neves, 1853. F: (45) 99929-3072 CI-180100.

## Terrenos

## 2 TERRENOS FLORAIS

2 terrenos juntos, 20 x 25, ( 500 m²) á 50 metros itfpr, bom p/ comércio, no começo loteamento. r\$ 250.000,00 (45) 9 9935.1397 creci f. 23.846 CI-179896.

## ÁREA 14 DE NOVEMBRO

4.633m², Rua Souza Naves Sul, após o viaduto Petrocon, ao lado da Met. Turmina, R\$ 970.000, aceito carro e parcelamento F: (45)9966-6699 CRECI 3999. CI-179907.

## ÁREA CENTRAL

Terreno medindo 360 m² (12 X 30) Rua Fortaleza - R\$ 450.000,00 F:(45) 3038-9419/99922-4943 CI-180279.

## ÁREA CENTRAL

Terreno medindo 450 m² (15 X 30) Rua Fortaleza - R\$ 500.000,00 F:(45)99922-4943 CI-180280.

## ESQUINA NA FAG

612,50m², (17.5x35m ), R. Anibal Curi c/ R. João Maria Correa. R\$ 450.000. Aceito sobrado F: (45) 3225-2540/ 9972-3834. CRECI 7297. www.gersonparanhos.com.br CI-180134.

## EXCELENTE TERRENO

1.400m², próximo a AABB e condomínio Vinicius de Moraes, Bairro Country. Tratar F:(45) 99109-7935. CI-179736.

## FAZENDA 122 ALOCS

Toda de pasto, 40 divisórias montada, 2 KM do asfalto em Guaraniçu F:(45) 99946-1670/ 999728501. CI-180249.

## FAZENDA 140 ALOCS

Comarca de Toledo. 70 de lavoura/ resto de pasto e reserva, 4Km do asfalto, Fazenda montada. R\$15.000.000. F: (45) 99946-1670/ 99972-8501. CI-180251.

## FAZENDA AMAMBAÍ-MS

Com 272 alq, trabalha com plantio e pecuária, toda cercada, estrutura completa, com geo, R\$ 50.000,00 o alq. Whats F:(45)9935-1397 creci f 23.846 CI-179892.

## LOTE TARUMÁ

360m² (12x30), Rua Pitagóras 284 R\$ 98.000. F: (45) 3225-2540/ 99972-3834. www.gersonparanhos.com.br Creci 1297 CI-180133.

## PRÉDIO INTEIRO

Esquina, no consolata, rua comercial, c/ 2 salas téreas mais 4 aptos, 550 m², terreno 15 x 30, aceita veiculos e imóveis como parte pagamento, direto com proprietário. R\$ 1.200.000 ac propostas, whats F:(45) 9 9935-1397 CI-179899.

## REGIÃO CENTRAL

Terreno c/ 1050m² (25x42) Rua Vitória, 770 R\$ 1.420.000 F:(45) 99966-6699 Creci 3999. CI-179908.

## REGIAO DO LAGO 3

715m² (13x55), Rua Edson Beller de Oliveira, 583, Jardim Itamarati. F: (45) 3037-4037 creci 11918 CI-180227.

## SERAFIM VENDE

Apartamento na região do Cidade Verde, ótima localização, com 2 quartos mais dependências por apenas R\$ 115.000 F: (45) 3035-2714/ 99922-7904 Creci 19806f. www.willianserafim.com.br CI-180162.

## SERAFIM VENDE

Meio lote no Coqueiral, 6x35, 3 quadras da Av Brasil. Por apenas R\$ 135.000. F: (45) 3035-2714/ 99922-7904/ 99936-4099 Creci 19806f. www.willianserafim.com.br CI-180169.

## SERAFIM VENDE

Terreno na região do Alto Alegre 14x40 ótima localização, sol de manhã de frente por apenas R\$ 250.000 (a vista), troca e prazo outro valor. F: (45)3035-2714 ou 99922-7904 Creci 19806f. www.willianserafim.com.br CI-180164.

## SERAFIM VENDE

No Florença, 79m²,01 suite,01 quarto, ótima localização, acima do nível da rua, 02 vagas de garagem. Por apenas R\$ 185.000. F: (45) 3035-2714/ 99922-7904. Creci 19806f www.willianserafim.com.br CI-180167.

## SERAFIM VENDE

Area de 4.500m², próx a BR 277, com aprox. 50m de frente por apenas R\$ 990.000 F: (45) 3035-2714/ 9922-7904 Creci 19806f. www.willianserafim.com.br CI-180176.

## SERAFIM VENDE 10 ALQ

São Salvador, 8 alqueires mec., c/ benfeitoras, boa de água, 4km do asfalto. R\$ 1.200.000. F: (45) 3035-2714/ 99922-7904/ 99936-4099 Creci 19806f. www.willianserafim.com.br CI-180185.

## SERAFIM VENDE CASA

Região do Alto Alegre, com aprox. 80m², 01 suite, 02 qtos e grande sobra de terreno. R\$ 260.000. F: (45) 99922-7904 Creci 19806f www.willianserafim.com.br CI-180182.

## SERAFIM VENDE CHÁCAR

3.000m², 3 km do asfalto, ótima localização, sem benfeitorias. Por apenas R\$ 100.000. F: (45) 3035-2714/ 99922-7904/ 99936-4099 Creci 19806f www.willianserafim.com.br CI-180177.

## SERAFIM VENDE CHÁCARA

São Salvador, 2,1 alq., 700m do asfalto. Apenas R\$ 270.000. F: (45) 3035-2714/ 99936-4099 Creci 19806f www.willianserafim.com.br CI-180171.

## SERAFIM VENDE CHÁCARA

6.1 alq. sendo que aprox. 2.5 alq de plantio, nao sendo em um quadro só, restante pasto e reserva, rio passa no fundo com uma casa de madeira, barracão, chiqueiro, casa de material de aprox. 55m² a 3,5 km do asfalto, por apenas R\$ 450.000 F: (45) 99922-7904 Creci 19806f. www.willianserafim.com.br CI-180168.

## SERAFIM VENDE TERRENO

Santa Cruz, 14 x24, acima do nível da rua. Apenas R\$ 185.000. F:(45)3035-2714/ 99936-4099 Creci 19806f www.willianserafim.com.br CI-180172.

## SERAFIM VENDE TERRENO

No Alto Alegre, por apenas R\$ 460.000, área de 650m² com 26m de frente, acima do nível da rua T.O. 60%. F: (45) 3035-2714/ 99922-7904 Creci 19806f. www.willianserafim.com.br CI-180173.

## SERAFIM VENDE TERRENO

02 terrenos juntos, no Siena, sendo esquina e sob esquina por apenas R\$ 110.000 a parte paga e mais parcelas com a loteadora. F: (45) 3035-2714/ 99936-4099 Creci19806f www.willianserafim.com.br CI-180181.

## TERRENO CANCELLI

(13x35), 455m2, Rua Alcir da Motta c/ Mal Floriano (preservação permanente) R\$150.000,00 aceito carros e parcelamento, tratar 99966-6699, c/creci 3999. CI-179911.

## TERRENO JD PALMEIRAS

Rua Tarcilio Wagner, 59, c/ Hercílio Luz 550m², c/ casa de madeira, R\$330.000,00, vendo 50% do terreno,275m2 por R\$180.000,00, aceito carros e parcelamento, 99966-6699 Creci 3999. CI-179909.

## TERRENO NO CENTRO

C/ 1500 m², ( 30 x 50), próx. hosp. de olhos, coef 3, máx 5, tx ocupação 60 %, aceita imóveis e carros c/ parte de pagamento R\$ 1800.000 (alc prop) (45)99935-1397 creci f. 23.846 CI-179894.

## TERRENO NO COUNTRY

c/ 962m (17,50x55) Rua Rio Grande do Norte, entre as ruas 13 de Maio e Tiradentes, R\$ 820.000,00, aceita carros e parcelamento, 99966-6699 Creci 3999. CI-179910.

## TERRENO PERIOLLO

De esquina, 150m2, (10x15), Rua Horácio dos Reis c/ Toledo, R\$90.000,00, aceito carro e parcelamento, tratar 99966-6699 creci 3999. CI-179913.

## TERRENO R: SÃO PAULO

Esquina, com 1.120 m² (43 x 35), coef. 5, max 7, tx ocupação 70%, ótima localização R\$ 1.700.000 ac imóveis e veículos c/ pagamento. whats F:(45)99935-1397, c. f. 23.846 CI-179895.

## TERRENO SANTO ONOFRE

Rua Tupinambás, divisa com o Santa Cruz, 270 m2, (10x27), (preservação permanente), R\$ 90.000,00 tratar 99966-6699, creci 3999. CI-179912.

## VENDO FAZENDA

60 alqueires a 80 km de Cascavel 10 km da br 277 F:(45) 9946-1670/9972-8501 CI-180250.

## VENDO TERRENO

Lot. Rio Branco (Braz Madeira), com 360m², Rua Rio Bonito R\$ 88.000, ou meio lote por R\$ 45.000, F:(45) 99966-6699 CRECI 3999. CI-179904.

## Imóveis Diversos

## KITINETE APARTAMENTO

Alugo kitnet R\$490. Apartamento c/ 3 qtos., 120m² R\$ 900. Apartamento c/ 2 qtos., R\$ 750. ambos na região do Lago 1, próx. ao Catuai, todos isento de condomínio F:(45) 99912-4040 CI-179923.

## KRUM CONSTRUÇÕES

Permuta-se terreno por área construída nos seguintes Bairros Centro, Coqueiral, Country, Neva, Parque São Paulo, São Cristóvão F:(45) 3222-0039 CI-180248.

## Empregos

## CONTRATA-SE

Funcionário com experiência em madeira planas, para a função de Serviços Gerais. F: (45)3225-1168 CI-179662.

## CONTRATA-SE

Infinity Cosmetics seleciona revendedoras na cidade de cascavel. Venda através de catálogo, com ampla gama de produtos de beleza. Interessadas entrar em contato pelo F: (45) 3226-1374, whats 99936-8640, email infinitycosmetics@hotmail.com CI-180293.

## CONTRATA-SE

Precisa-se de eletricitista com experiência linha leve, com ótima remuneração. F:(45) 32684038/ 988216322 CI-180240.

## CONTRATA-SE

Precisa-se de mecânico com experiência linha leve, com ótima remuneração. F: (45) 32684038/ 988216322 CI-180241.

## Diversos

## CASA DE MASSAGEM

É com nossas mãos que passamos o amor do nosso trabalho. Atendimento c/ serviço de massagem de acordo com sua necessidade. F: (45)99862-9842 (whatsapp). CI-180328.

## Oportunidade de EMPREGO nutriplan

### ANALISTA DE PROCESSOS INDUSTRIAIS

Superior completo ou cursando, no mínimo 3º ano: Engenharia Mecânica, Engenharia de Produção ou áreas afins. Experiência em projetos, ferramentas de análise e otimização de processos industriais.

### AUXILIAR CONTÁBIL

Ensino Superior completo ou cursando; Ciências Contábeis. Necessário experiência na função, desejável em empresa. Indispensável excel intermediário, habilidade com planilhas e relatórios.

### ASSISTENTE COMERCIAL

Ensino Superior cursando: Administração, Marketing, entre outras áreas afins. Excel intermediário a avançado; Habilidade com planilhas, relatórios, gráficos, etc. Perfil voltado a análise de informações.

### AUXILIAR DE COZINHA

Necessário experiência na função.

### OPERADOR DE CNC

Necessário experiência na área, preferencialmente com moldes plásticos.

### SEPARADOR

Ensino Médio Completo. Necessário experiência com separação e reposição de mercadorias.

Interessados enviar currículo com título da vaga no assunto para [curriculo@nutriplan.com.br](mailto:curriculo@nutriplan.com.br) ou entregar o currículo na empresa.

(45) 3218-4600  
Av. das Agropindústrias, 1829 | BR 277 | Km 582  
Distrito Industrial Domiciano T. Bresolin  
CEP 85818-560 | Cascavel | Paraná  
[www.nutriplan.com.br](http://www.nutriplan.com.br)

+ Vale transporte  
+ Refeitório na empresa  
+ Incentivo de assiduidade  
+ Incentivo a educação\*



## FIM DOS MOSQUITOS

Estão levando o seu sono? Sua cozinha parece um zoológico? Paredes e móveis estão esfarelado? Seus problemas acabaram, eu resolvo. Orçamento sem compromisso. F: 3222-9319 Whatsapp 45 99929-2068 c/ Nelson CI-176521.

## MASSAGEM RELAXANTE

Para stress, dores musculares, atendimento em ambiente climatizado e hotel, com horário marcado. F: (45) 99954-1505 CI-180072.

## TERAPIA ESPIRITUAL

Resolva problemas, amarração, amor, união de casais, afastamento de rivais, brigas, separação, vícios, depressão, inveja, frigidez sexual, pare de sofrer. F: (43) 3344-4566/ (43) 98456-3291 (whatsapp) / (45) 99909-3154. CI-180239.

## ÚNICO NO BRASIL

Trago quem você ama, gamado e amarrado em você pra sempre! Sigilo absoluto. F: (43) 3322-6735/ 3322-8065/ 98456-3291 (whatsapp)/ 99911-5862/ (45) 99909-3154. CI-180238.



## Utilidade Pública

## SÚMULA PEDIDO LICENÇA DE OPERAÇÃO DE REGULARIZAÇÃO

**ANTONIO FAVARIN** torna público que requereu do IAP, Licença Operação para PISCICULTURA DE ADULTOS, implantada no LR 175, GL. 08, COL. PIN-DORAMA, IGUAÇUZINHO, Município de NOVA AURORA, Estado do Paraná.

## SÚMULA DE PEDIDO DE LICENÇA PRÉVIA

**ANDERSON TIMOTIO PAVAO** torna público que requereu do IAP, Licença Prévia para AMPLIAÇÃO AVICULTURA DE CORTE, a ser implantada no LR 24-C-4-B, GL. 9-B, COL. PERUIBE, SANTA CRUZ, Município de JESUITAS, Estado do Paraná.

## EXTRAVIO

**COMUNIDADE EVANGÉLICA LUTERANA SÃO PAULO, CNPJ nº. 81.583.536/0001-89**, com sede na Rua Bento Gonçalves, S/N, Palotina-PR, comunica o extravio do livro Ata 01.





Cascavel 28 de novembro de 2017

**EDITAL DE CONVOCAÇÃO**

O Sindicato dos Servidores e Funcionários Públicos Municipais de Cascavel – SISMUVEL, convoca a todos os servidores municipais de Cascavel para a Assembleia Geral Ordinária a ser realizada dia 05/12/2017, no Salão Social do Edifício Felipe Adura, sito à rua Paraná, nº 2361, Primeiro Andar, com primeira chamada às 18:45 com coro mínimo de 50% mais um de seus associados e segunda chamada às 19:00 com qualquer número de associados presentes para deliberar a pauta a seguir:

- Prestação de contas de 2017

*Ricieri D' Estefani Junior*  
Ricieri D' Estefani Junior  
Presidente

**CI1181352-E17**

**MUNICÍPIO LARANJEIRAS DO SUL  
ESTADO DO PARANÁ**

**EDITAL DE HABILITAÇÃO E CLASSIFICAÇÃO**

REF: EDITAL DE CONCORRÊNCIA Nº 001/2017  
A comissão de licitação comunica aos interessados na execução do objeto do Edital de Concorrência nº 001/2017 que após a análise e verificação da documentação de habilitação, decidiu habilitar as seguintes proponentes:

Nº	EMPRESAS	VALORES
01	D & D PAVIMENTAÇÃO S.LDA	R\$ 3.980.565,71
02	SIZA CONSTRUTORA LTDA - EPP	R\$ 3.691.900,19

Não houve empresas inabilitadas.

Comunica outrossim, que ambas as empresas, renunciaram ao direito de recursos da fase de habilitatória e ao prazo respectivo, a comissão de licitação prosseguiu com o curso do procedimento licitatório, passando-se à abertura do envelope de proposta de preços dos proponentes habilitados, e após a análise e verificação das propostas ofertadas, decidiu classificar as seguintes proponentes:

Nº	EMPRESAS	VALORES
01	D & D PAVIMENTAÇÃO S.LDA	R\$ 3.980.565,71
02	SIZA CONSTRUTORA LTDA - EPP	R\$ 3.691.900,19

A Comissão comunica, que dentro do prazo de cinco dias úteis a contados da data deste edital, a Comissão de Licitação dará vistas ao respectivo processo licitatório, a qualquer das proponentes que se sinta prejudicada, para interposição de recursos.

Laranjeiras do Sul, Paraná, 27 de Novembro de 2017.

presidente da comissão : Leonir Luiz Meleli

membrs da comissão : Gibson Ferreira Cella

Ulbrair Benhur de Ramos

Renan Langer

**CI1181353-E17**

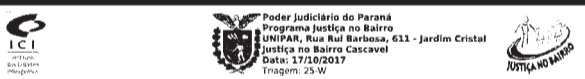

**EDITAL DE CURATELA  
JUSTIÇA GRATUITA**

O Dr. PEDRO IVO LINS MOREIRA, Juiz de Direito, no uso de suas atribuições legais,  
FAZ SABER aos que o presente edital vierem ou dele conhecimento tiverem, que pelo presente edital de curatela, cientifica a todos os interessados, que neste Juízo processou-se os autos de Curatela protocolo nº 25, em que é requerente VALDETE DE OLIVEIRA, sendo declarada por sentença a curatela de LUIS CLAUDIO DE OLIVEIRA, brasileiro, solteiro, nascido em 13/06/1990, natural de Cascavel, filho de Valdete de Oliveira, residente e domiciliado neste município e Comarca de Cascavel, portador de retardo mental grave e convulsão (epilepsia) CID's nº F72-B e G40, sendo-lhe nomeada CURADORA a Sra. VALDETE DE OLIVEIRA, tendo a curatela a finalidade de representar o curatelado para os seguintes atos de sua vida civil: **realizar atos que importem disposição de bens/direitos de natureza patrimonial e negocial: compras, vendas e trocas rotineiras; compras, vendas e trocas não rotineiras (bens móveis, imóveis, compras de maior valor mediante autorização judicial, com fulcro nos artigos 1748, IV e 1749, I c/c 1774, todos do Código Civil); contratação e demissão de empregados; movimentação da conta bancária e operações mediante uso de cartão bancário ou cheque, encerramento e abertura de contas bancárias; representar perante o INSS e administração de bens, por tempo indeterminado.** O presente edital será publicado na rede mundial de computadores, no sítio do tribunal a que estiver vinculado o juízo e na plataforma de editais do Conselho Nacional de Justiça, onde permanecerá por 6 (seis) meses, na imprensa local, 1 (uma) vez, e no órgão oficial, por 3 (três) vezes, com intervalo de 10 (dez) dias, constando do edital os nomes do curatelado e da curadora. JUSTIÇA GRATUITA.

Dado e passado nesta cidade de Cascavel, em 17/10/2017.

**PEDRO IVO LINS MOREIRA**  
Juiz de Direito

**CI1181343-E17**

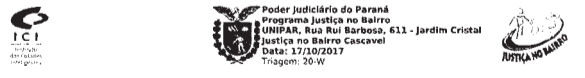

**EDITAL DE CURATELA  
JUSTIÇA GRATUITA**

O Dr. PEDRO IVO LINS MOREIRA, Juiz de Direito, no uso de suas atribuições legais,  
FAZ SABER aos que o presente edital vierem ou dele conhecimento tiverem, que pelo presente edital de curatela, cientifica a todos os interessados, que neste Juízo processou-se os autos de Curatela protocolo nº 20, em que é requerente ANGELO DOS SANTOS SOUZA MAYER, sendo declarada por sentença a curatela de CARLOS DANIEL SABADINI SIASKOWSKI, brasileiro, solteiro, nascido em 28/08/2001, natural de Cascavel, filho de Nelson Siaskowski e Maria Ines Sabadini Siaskowski, residente e domiciliado neste município e Comarca de Cascavel, portador de retardo mental grave e epilepsia CID's nº F72 e G40, sendo-lhe nomeada CURADORA a Sra. MARIA INES SABADINI SIASKOWSKI, tendo a curatela a finalidade de representar o curatelado para os seguintes atos de sua vida civil: **realizar atos que importem disposição de bens/direitos de natureza patrimonial e negocial: compras, vendas e trocas rotineiras; compras, vendas e trocas não rotineiras (bens móveis, imóveis, compras de maior valor mediante autorização judicial, com fulcro nos artigos 1748, IV e 1749, I c/c 1774, todos do Código Civil); contratação e demissão de empregados; movimentação da conta bancária e operações mediante uso de cartão bancário ou cheque, encerramento e abertura de contas bancárias; representar perante o INSS e administração de bens, por tempo indeterminado.** O presente edital será publicado na rede mundial de computadores, no sítio do tribunal a que estiver vinculado o juízo e na plataforma de editais do Conselho Nacional de Justiça, onde permanecerá por 6 (seis) meses, na imprensa local, 1 (uma) vez, e no órgão oficial, por 3 (três) vezes, com intervalo de 10 (dez) dias, constando do edital os nomes do curatelado e da curadora. JUSTIÇA GRATUITA.

Dado e passado nesta cidade de Cascavel, em 17/10/2017.

**PEDRO IVO LINS MOREIRA**  
Juiz de Direito

**CI1181344-E17**



**PORTARIA 193/2017**

Data 28/11/2017

O Prefeito Municipal de Lindoeste, Estado do Paraná, no uso de suas atribuições legais e em conformidade com exigências do Tribunal de Contas:

**RESOLVE**

Autorizar o lançamento de 01 ½ (uma e meia) diária (valor unitário de R\$ 260,05 e valor total de R\$ 390,07) para o Sr. **DANIEL DE ALMEIDA** CPF Nº 032.499.069-30, Cargo de **MOTORISTA**, referente ao dia 28 e 29 de Novembro de 2017. Em decorrência de viagem para CURITIBA - PR, com o deslocamento feito de carro, **levar paciente para consulta médica.**

**GABINETE DO PREFEITO MUNICIPAL DE LINDOESTE  
AOS 28 DIAS DO MÊS DE NOVEMBRO DE 2017.**

*JOSE ROMUALDO PEDRO*  
Prefeito Municipal

**CI1181351-E17**



**Resolução 11 de 28 de Novembro de 2017**

**EMENTA: Abre Crédito Suplementar Por Anulação de Dotação.**

O Presidente do Consórcio Intermunicipal de Saúde do Oeste do Paraná em Cascavel, no uso de suas atribuições legais e de conformidade com o Estatuto da entidade,

**RESOLVE**

**Artigo 1:** Abrir Crédito Suplementar no Valor Total de R\$ 380.000,00 (Trezentos e oitenta Mil Reais) para fazer face ao reforço orçamentário nas seguintes dotações:

Órgão 01 – CISOP / Unidade 02 – SIM-PR / 0102.04.122.0001.2.005 – Manutenção de Atividades do SIM-PR

Categoria	Natureza da Despesa	Fonte de Recursos	Valor
3.1.90.11.00	VENCIMENTOS E VANTAGENS FIXAS – PESSOAL (3)	1007	R\$380.000,00

**Artigo 2:** Os recursos disponíveis para a abertura do Crédito Suplementar de que trata o artigo anterior, correrão por conta da Anulação Parcial das seguintes dotações:

Órgão 01 – CISOP / Unidade 01 – Manutenção do CISOP / 0101.04.122.0001.2.001 – Manutenção do CISOP

Categoria	Natureza da Despesa	Fonte de Recursos	Valor
3.3.90.30.00	MATERIAL DE CONSUMO (20)	0	R\$ 330.000,00
3.3.90.36.00	OUTROS SERV. DE TERCEIROS – P. FÍSICA (107)	0	R\$ 50.000,00

**Artigo 3:** Esta resolução entra em vigor na data de sua publicação.

Cascavel, 28 de Novembro de 2017

Leonir Antunes dos Santos

Presidente do CISOP **CI1181354-E17**



**EDITAL DE CURATELA  
JUSTIÇA GRATUITA**

O Dr. PEDRO IVO LINS MOREIRA, Juiz de Direito, no uso de suas atribuições legais,  
FAZ SABER aos que o presente edital vierem ou dele conhecimento tiverem, que pelo presente edital de curatela, cientifica a todos os interessados, que neste Juízo processou-se os autos de Curatela protocolo nº 36, em que é requerente SILMARA FATIMA ZAGO, sendo declarada por sentença a curatela de EDUARDO VINICIUS ZAGO DE GOES, brasileiro, solteiro, nascido em 26/03/2000, natural de Cascavel, filho de EURIDES DE GOES e SILMARA FATIMA ZAGO, residente e domiciliado neste município e Comarca de Cascavel, portador de retardo mental grave e outras formas de paralisia cerebral, CID 10 nº F72.8 e G 80.8, respectivamente, sendo-lhe nomeada CURADORA a Sra. SILMARA FATIMA ZAGO, tendo a curatela a finalidade de representar o curatelado para os seguintes atos de sua vida civil: **que importem disposição de bens/direitos de natureza patrimonial e negocial: compras, vendas e trocas rotineiras; compras, vendas e trocas não rotineiras (bens móveis, imóveis, compras de maior valor mediante autorização judicial, com fulcro nos artigos 1748, IV e 1749, I c/c 1774, todos do Código Civil); contratação e demissão de empregados; movimentação da conta bancária e operações mediante uso de cartão bancário ou cheque, encerramento e abertura de contas bancárias; representar perante o INSS e administração de bens, por tempo indeterminado.** O presente edital será publicado na rede mundial de computadores, no sítio do tribunal a que estiver vinculado o juízo e na plataforma de editais do Conselho Nacional de Justiça, onde permanecerá por 6 (seis) meses, na imprensa local, 1 (uma) vez, e no órgão oficial, por 3 (três) vezes, com intervalo de 10 (dez) dias, constando do edital os nomes do curatelado e da curadora. JUSTIÇA GRATUITA.

Dado e passado nesta cidade de Cascavel, em 17/10/2017.

**PEDRO IVO LINS MOREIRA**  
Juiz de Direito

**CI1181341-E17**

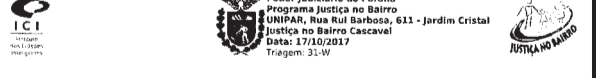

**EDITAL DE CURATELA  
JUSTIÇA GRATUITA**

O Dr. PEDRO IVO LINS MOREIRA, Juiz de Direito, no uso de suas atribuições legais,  
FAZ SABER aos que o presente edital vierem ou dele conhecimento tiverem, que pelo presente edital de curatela, cientifica a todos os interessados, que neste Juízo processou-se os autos de Curatela protocolo nº 31, em que é requerente ANGELO DOS SANTOS SOUZA MAYER, sendo declarada por sentença a curatela de LEONARDO VINICIUS DE SOUZA BRUNETTA, brasileiro, solteiro, nascido em 05/11/1999, natural de Porto Velho/RO, filho de JULIO MARCOS BRUNETTA e ANGELA MARIA DOS SANTOS SOUZA, residente e domiciliado neste município e Comarca de Cascavel, portador de retardo mental, CID 10 nº , sendo-lhe nomeada CURADORA a Sra. ANGELA MARIA DOS SANTOS SOUZA MAYER, tendo a curatela a finalidade de representar o curatelado para os seguintes atos de sua vida civil: **que importem disposição de bens/direitos de natureza patrimonial e negocial: compras, vendas e trocas rotineiras; compras, vendas e trocas não rotineiras (bens móveis, imóveis, compras de maior valor mediante autorização judicial, com fulcro nos artigos 1748, IV e 1749, I c/c 1774, todos do Código Civil); contratação e demissão de empregados; movimentação da conta bancária e operações mediante uso de cartão bancário ou cheque, encerramento e abertura de contas bancárias; representar perante o INSS e administração de bens, por tempo indeterminado.** O presente edital será publicado na rede mundial de computadores, no sítio do tribunal a que estiver vinculado o juízo e na plataforma de editais do Conselho Nacional de Justiça, onde permanecerá por 6 (seis) meses, na imprensa local, 1 (uma) vez, e no órgão oficial, por 3 (três) vezes, com intervalo de 10 (dez) dias, constando do edital os nomes do curatelado e da curadora. JUSTIÇA GRATUITA.

Dado e passado nesta cidade de Cascavel, em 17/10/2017.

**PEDRO IVO LINS MOREIRA**  
Juiz de Direito

**CI1181342-E17**

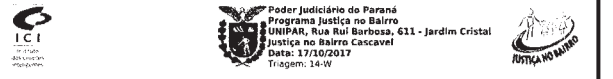

**EDITAL DE CURATELA  
JUSTIÇA GRATUITA**

O Dr. PEDRO IVO LINS MOREIRA, Juiz de Direito, no uso de suas atribuições legais,  
FAZ SABER aos que o presente edital vierem ou dele conhecimento tiverem, que pelo presente edital de curatela, cientifica a todos os interessados, que neste Juízo processou-se os autos de Curatela protocolo nº 14, em que é requerente ELENITA PEREIRA LEAL, sendo declarada por sentença a curatela de TALIA VANESSA PEREIRA LEAL, brasileira, solteira, nascida em 29/07/1997, natural de Maringá, filha de OSMAR LEAL e ELENITA PEREIRA, residente e domiciliado neste município e Comarca de Cascavel, portadora de retardo mental grave e autismo infantil, CID 10 nº F 72.8 e F 84.0, sendo-lhe nomeada CURADORA a Sra. ELENITA PEREIRA LEAL, tendo a curatela a finalidade de representar a curatelada para os seguintes atos de sua vida civil: **que importem disposição de bens/direitos de natureza patrimonial e negocial: compras, vendas e trocas rotineiras; compras, vendas e trocas não rotineiras (bens móveis, imóveis, compras de maior valor mediante autorização judicial, com fulcro nos artigos 1748, IV e 1749, I c/c 1774, todos do Código Civil); contratação e demissão de empregados; movimentação da conta bancária e operações mediante uso de cartão bancário ou cheque, encerramento e abertura de contas bancárias; representar perante o INSS e administração de bens, por tempo indeterminado.** O presente edital será publicado na rede mundial de computadores, no sítio do tribunal a que estiver vinculado o juízo e na plataforma de editais do Conselho Nacional de Justiça, onde permanecerá por 6 (seis) meses, na imprensa local, 1 (uma) vez, e no órgão oficial, por 3 (três) vezes, com intervalo de 10 (dez) dias, constando do edital os nomes do curatelado e da curadora. JUSTIÇA GRATUITA.

Dado e passado nesta cidade de Cascavel, em 17/10/2017.

**PEDRO IVO LINS MOREIRA**  
Juiz de Direito

**CI1181345-E17**



**MUNICÍPIO DE PORTO BARREIRO  
ESTADO DO PARANÁ**

Rua das Camélias, 900 - Centro. CEP 85.345-000  
CNPJ 01.591.618/0001-36 - Fone/Fax (042) 3661-1010  
www.portobarreiro.pr.gov.br

**AVISO DE LICITAÇÃO  
PREGÃO PRESENCIAL N.º 60/2017-PMPB**

O Município de Porto Barreiro, Estado do Paraná, por meio de seu pregoeiro, tendo em vista o disposto nas Leis Federais 8666/93, 10.520/02, com os Decretos Federais 5450 de 31/05/05 e 5504 de 05/08/05, torna público que realizará às 09h00min do dia 12 de dezembro de 2017, na sede da Prefeitura Municipal situada a Rua das Camélias, 900, fone (42) 3661-1237, licitação modalidade PREGÃO PRESENCIAL Nº 60/2017, cujo objeto é a **CONTRATAÇÃO DE PROFISSIONAIS NA ÁREA DE ODONTOLOGIA E TÉCNICO EM ENFERMAGEM PARA PRESTAÇÃO DE SERVIÇOS NAS UNIDADES DE SAÚDE DO MUNICÍPIO DE PORTO BARREIRO**, conforme disposto no Edital. O Edital e seus anexos deverão ser retirados na sede da Prefeitura Municipal, no endereço ou telefone supra citado junto a Divisão de Licitação, bem como por solicitação via e-mail – prefeitura@portobarreiro@yahoo.com.br.

Porto Barreiro, 28 de novembro de 2017.

**RONALDO DE MATOS**  
Pregoeiro

**CI1181356-E17**



**Resolução 12 de 28 de Novembro de 2017**

**EMENTA: Alteração da Programação Financeira e Cronograma de Desembolso para o Exercício de 2017.**

Considerando a publicação da Resolução que Altera o Orçamento do Exercício de 2017 e sua Programação Financeira.

O Presidente do Consórcio Intermunicipal de Saúde do Oeste do Paraná em Cascavel, no uso de suas atribuições legais e de conformidade com o Estatuto da entidade, RESOLVE:

**Artigo 1:** Alterar o Cronograma de Desembolso do Exercício de 2017 do Consórcio Intermunicipal de saúde do Oeste do Paraná – CISOP, como estabelece abaixo:

**Parágrafo 1:** Alterações Adicionais do Cronograma de Desembolso do Exercício de 2017:

Fonte de Recurso	Categoria Econômica da Despesa	Valor
1007 – Outras Transferências Voluntárias Públicas	3 – Despesas Correntes	R\$ 380.000,00

**Parágrafo 2:** Alterações Diminutivas do Cronograma de Desembolso do Exercício de 2017:

Fonte de Recurso	Categoria Econômica da Despesa	Valor
0 – Recursos Ordinários (Livres)	3 – Despesas Correntes	R\$ 380.000,00

**Artigo 2:** Esta resolução entra em vigor na data de sua publicação.

Cascavel, 28 de Novembro de 2017

Leonir Antunes dos Santos

Presidente do CISOP **CI1181355-E17**



**EDITAL DE CONVOCAÇÃO  
ASSEMBLEIA GERAL ORDINÁRIA**

O SINDICATO DOS EMPREGADOS NO COMERCIO HOTELEIRO MEIOS DE HOSPEDAGEM RESTAURANTES GASTRONOMIA ALIMENTAÇÃO PREPARADA CONDOMINIOS IMOBILIARIAS E TURISMO E HOSPITALIDADE DE CASCAVEL E REGIÃO, por seu Presidente ao final assinado, no uso de suas atribuições que lhe conferem o estatuto e a Legislação vigente, **CONVOCA** os associados quites com a tesouraria e em condições de voto dos municípios de: ANAHI/PR, ASSIS CHATEAUBRIAND/PR, BOA VISTA DA APARECIDA/PR, BRAGANEY/PR, CAFELÂNDIA/PR, CAMPO BONITO/PR, CAPITÃO LEÔNIDAS MARQUES/PR, CASCAVEL/PR, CATANDUVAS/PR, CEU AZUL/PR, CORBELIA/PR, DIAMANTE DO OESTE/PR, ENTRE RIOS DO OESTE/PR, FORMOSA DO OESTE/PR, GUAIRÁ/PR, IBEAMA/PR, IGUAÇU/PR, IRACEMA DO OESTE/PR, JESUITAS/PR, JUVINOPOLIS/PR, LINDOESTE/PR, MARECHAL CANDIDO RONDON/PR, MERCEDES/PR, MARIPÁ/PR, NOVA AURORA/PR, NOVA SANTA ROSA/PR, OURO VERDE DO OESTE/PR, PALOTINA/PR, PATO BRAGADO/PR, QUATRO PONTES/PR, SANTA HELENA/PR, SANTA LUCIA/PR, SANTA TEREZA DO OESTE/PR, SÃO JOSE DAS PALMEIRAS/PR, SÃO PEDRO DO IGUAÇU/PR, TERRA ROXA/PR, TOLEDO/PR, TRÊS BARRAS DO PARANÁ/PR, TUPASSI/PR E VERA CRUZ DO OESTE/PR. Para participarem da **ASSEMBLEIA GERAL ORDINÁRIA**, que se realizará no dia 04 de dezembro de 2017 às 15h00min, na sede do sindicato sito a Rua Paraná, 2709 4º andar sala 401 no Edifício Dom Pedro, na cidade de Cascavel estado do Paraná, a fim de deliberarem sobre a seguinte ordem do dia:

- 1ª) Leitura e aprovação do Processo de Prestação de Contas Referente ao Exercício de 2017, com parecer do conselho fiscal.
- 2ª) Leitura e aprovação do Processo de Previsão Orçamentária para o exercício de 2018, com parecer do conselho fiscal.
- 3ª) Assuntos Gerais.

Não havendo na hora acima número suficiente de associados presentes para a instalação da Assembleia em primeira convocação, a Assembleia será realizada 01h00min, após, no mesmo dia e local em Segunda convocação, com qualquer número de associados presentes.

Cascavel, 29 de novembro de 2017.

*CÉLTON ROCHA*  
CÉLTON ROCHA  
Diretor Presidente

**CI1181357-E17**

**Município de Lindoeste**  
E-mail: [pm.lindoeste@certto.com.br](mailto:pm.lindoeste@certto.com.br)  
AV. Marechal Cândido Rondon, s/n - Telefax (45) 3237-8000  
CEP 85826-000 - LINDOESTE - PARANÁ  
CNPJ 80.881.915/0001-92

**LEI N.º 1045/2017**  
Data: 28/11/2017

*Autoriza a abertura de Crédito Especial no valor de R\$ 340.000,00 (Duzentos e Quarenta Mil Reais) no Orçamento Geral do Exercício de 2017 e dá outras providências.*

A Câmara Municipal de Lindoeste, Estado do Paraná, aprovou e o Prefeito Municipal, sanciona a seguinte

**L e i :**

**Art. 1º** - Fica o Poder Executivo Municipal autorizado abrir *Crédito Especial* no Orçamento do Exercício de 2017, no valor de **R\$ 340.000,00 (Duzentos e Quarenta Mil Reais)** para reforço das seguintes dotações Orçamentárias:

**08- SECRETARIA DE SAÚDE**  
02- Fundo Municipal de Saúde- Programas MSAUDE/SUS.  
10.301.0030.1.759- Aquisição de Veículos - Resolução SESA - N. 308/2017  
Fonte: 5001  
4.4.90.52.00- Equipamento e Material Permanente.....120.000,00

**08- SECRETARIA DE SAÚDE**  
02- Fundo Municipal de Saúde- Programas MSAUDE/SUS.  
10.301.0030.1.762- Aquisição de Veículos - Resolução SESA - N. 490/2017  
Fonte: 5001  
4.4.90.52.00- Equipamento e Material Permanente.....120.000,00

**Art. 2º** - Para cobertura do que trata o artigo anterior ação/projeto 1.759 e 1.760, fica indicado como recurso o *excesso de arrecadação* proveniente da Proposta de Aquisição de Equipamento Referente as Resoluções SESA - Secretaria do Estado da Saúde n. 308 e 490 de 2017 - no valor de R\$ 240.000,00 (Duzentos e Quarenta Mil Reais) para o exercício de 2017.

**Art. 3º** - Fica o Poder Executivo autorizado ainda a inclusão do Projeto especificado no artigo primeiro os objetivos, metas físicas e financeiras e ao Anexo Único da Lei n.º 764/2013- PPA- Plano Plurianual, reformulada pela Lei n.º 997/2016 de 13/12/2016 e Lei Diretrizes Orçamentária no Exercício - LDO n.º 980/2016 de 30/06/2016 para o Exercício de 2017, reformuladas pela Lei n.º 998/2015 de 13/12/2016.

**Art. 4º** - Esta Lei entrará em vigor na data de sua publicação.

Lindoeste, Pr em 28 de Novembro 2017.

**JOSE ROMUALDO PEDRO**  
Prefeito Municipal

**C11181359-E17**

**Município de Lindoeste**  
E-mail: [pm.lindoeste@certto.com.br](mailto:pm.lindoeste@certto.com.br)  
AV. Marechal Cândido Rondon, s/n - Telefax (45) 3237-8000  
CEP 85826-000 - LINDOESTE - PARANÁ  
CNPJ 80.881.915/0001-92

**LEI N.º 1046/2017**  
Data: 28/11/2017

*Autoriza a abertura de Crédito Especial no valor de R\$ 300.000,00 (Trezentos Mil Reais) no Orçamento Geral do Exercício de 2017 e dá outras providências.*

A Câmara Municipal de Lindoeste, Estado do Paraná, aprovou e o Prefeito Municipal, sanciona a seguinte

**L e i :**

**Art. 1º** - Fica o Poder Executivo Municipal autorizado abrir *Crédito Especial* no Orçamento do Exercício de 2017, no valor de **R\$ 300.000,00 (Trezentos Mil Reais)** para reforço das seguintes dotações Orçamentárias:

14- SECRETARIA DE AGRICULTURA, MEIO AMBIENTE E REC.HID.  
01- Divisão de Agricultura e Assist. Técnica e Abatec.  
20.606.0048.1.763- Aquisição de Caminhão - Ministério Integração Nacional- Prop. 074621/2017  
4.4.90.52.00- Equipamento e Material Permanente.....285.000,00  
Fonte: 000  
4.4.90.52.00- Equipamento e Material Permanente.....15.000,00

**Art.2º** - Para cobertura do que trata o artigo anterior ação/projeto 1.763, fica indicado como recurso o *excesso de arrecadação* conforme proposta n. 074621/2017 junto ao Ministério da Agricultura, Pecuária e Abastecimento.

**Art. 3º** - Para cobertura dos recursos destinado a Contrapartida Municipal no valor de R\$ 15.000,00 (Quinze Mil Reais) fica indicado a *anulação total e/ ou parcial* das seguintes Dotações Orçamentárias:

14.01.20.606.0047.2.125- 3.3.90.30.00 - Material de Consumo.....15.000,00

**Art. 4º** - Fica o Poder Executivo autorizado ainda a inclusão do Projeto especificado no artigo primeiro os objetivos, metas físicas e financeiras e ao Anexo Único da Lei n.º 764/2013- PPA- Plano Plurianual, reformulada pela Lei n.º 997/2016 de 13/12/2016 e Lei Diretrizes Orçamentária no Exercício - LDO n.º 980/2016 de 30/06/2016 para o Exercício de 2017, reformuladas pela Lei n.º 998/2015 de 13/12/2016.

**Art. 5º** - Esta Lei entrará em vigor na data de sua publicação.

Lindoeste, Pr em 28 de Novembro 2017.

**JOSE ROMUALDO PEDRO**  
Prefeito Municipal

**C11181360-E17**

**IC I**  
Poder Judiciário do Paraná  
Programa Justiça no Bairro  
UNIPAR, Rua Rui Barbosa, 611 - Jardim Cristal  
Justiça no Bairro Cascavel  
Data: 17/10/2017  
Tribunal: 11-V

**EDITAL DE CURATELA**  
JUSTIÇA GRATUITA

O Dr. PEDRO IVO LINS MOREIRA, juiz de Direito, no uso de suas atribuições legais,

FAZ SABER aos que o presente edital virem ou dele conhecimento tiverem, que pelo presente edital de curatela, identifica a todos os interessados, que neste Juízo processou-se os autos de Curatela protocolo nº 11, em que é requerente VERA LUCIA MENEZES DE OLIVEIRA FLORENTINO, sendo declarada por sentença a curatela de KARINA MENEZES DE OLIVEIRA, Brasileira, solteira, nascida em 20/08/1991, natural de Cascavel, filha de Vera Lucia Menezes de Oliveira, residente e domiciliada neste município e Comarca de Cascavel, portador de retardo mental profundo CID n.º F73, sendo-lhe nomeada CURADORA a Sra. VERA LUCIA MENEZES DE OLIVEIRA FLORENTINO, tendo a curatela a finalidade de representar o curatelado para os seguintes atos de sua vida civil: **realizar atos que importem disposição de bens/direitos de natureza patrimonial e negocial: compras, vendas e trocas rotineiras; compras, vendas e trocas não rotineiras (bens móveis, imóveis); compras de maior valor mediante autorização judicial, com fulcro nos artigos 1748, IV e 1749, I c/c 1774, todos do Código Civil; contratação e demissão de empregados; movimentação da conta bancária e operações mediante uso de cartão bancário ou cheque, encerramento e abertura de contas bancárias; representar perante o INSS e administração de bens**, por tempo indeterminado. O presente edital será publicado na rede mundial de computadores, no site do tribunal a que estiver vinculado o juízo e na plataforma de editais do Conselho Nacional de Justiça, onde permanecerá por 6 (seis) meses, na imprensa local, 1 (uma) vez, e no órgão oficial, por 3 (três) vezes, com intervalo de 10 (dez) dias, constando do edital os nomes do curatelado e da curadora. JUSTIÇA GRATUITA.

Dado e passado nesta cidade de Cascavel, em 17/10/2017.

**PEDRO IVO LINS MOREIRA**  
Juiz de Direito

**C11181346-E17**

**IC I**  
Poder Judiciário do Paraná  
Programa Justiça no Bairro  
UNIPAR, Rua Rui Barbosa, 611 - Jardim Cristal  
Justiça no Bairro Cascavel  
Data: 17/10/2017  
Tribunal: 3-W

**EDITAL DE CURATELA**  
JUSTIÇA GRATUITA

O Dr. PEDRO IVO LINS MOREIRA, juiz de Direito, no uso de suas atribuições legais,

FAZ SABER aos que o presente edital virem ou dele conhecimento tiverem, que pelo presente edital de curatela, identifica a todos os interessados, que neste Juízo processou-se os autos de Curatela protocolo nº 5, em que é requerente MARIA VIRGEM BATISTA DE OLIVEIRA, sendo declarada por sentença a curatela de ELLEN BATISTA DE OLIVEIRA, Brasileira, solteira, nascida em 08/06/1999, natural de Suzano/SP, filha de CARLINDO EDILON BATISTA DE OLIVEIRA e MARIA VIRGEM BATISTA DE OLIVEIRA, residente e domiciliada neste município e Comarca de Cascavel, portadora de retardo mental profundo, conforme CID 10 nº F73, sendo-lhe nomeada CURADORA a Sra. MARIA VIRGEM BATISTA DE OLIVEIRA, tendo a curatela a finalidade de representar a curatela para os seguintes atos de sua vida civil: **que importem disposição de bens/direitos de natureza patrimonial e negocial; compras, vendas e trocas rotineiras; compras, vendas e trocas não rotineiras (bens móveis, imóveis); compras de maior valor mediante autorização judicial, com fulcro nos artigos 1748, IV e 1749, I c/c 1774, todos do Código Civil; contratação e demissão de empregados; movimentação da conta bancária e operações mediante uso de cartão bancário ou cheque, encerramento e abertura de contas bancárias; representar perante o INSS e administração de bens**, por tempo indeterminado. O presente edital será publicado na rede mundial de computadores, no site do tribunal a que estiver vinculado o juízo e na plataforma de editais do Conselho Nacional de Justiça, onde permanecerá por 6 (seis) meses, na imprensa local, 1 (uma) vez, e no órgão oficial, por 3 (três) vezes, com intervalo de 10 (dez) dias, constando do edital os nomes do curatelado e da curadora. JUSTIÇA GRATUITA.

Dado e passado nesta cidade de Cascavel, em 17/10/2017.

**PEDRO IVO LINS MOREIRA**  
Juiz de Direito

**C11181347-E17**

**CÂMARA MUNICIPAL DE MEDIANEIRA**  
ESTADO DO PARANÁ

**PORTARIA Nº 45, 27 DE NOVEMBRO DE 2017.**

Concede Conversão em Pecúnia do saldo remanescente da Licença-Prêmio a Servidora Efetiva do Poder Legislativo do Município de Medianeira, e dá outras providências.

O PRESIDENTE DA CÂMARA MUNICIPAL DE MEDIANEIRA, Estado do Paraná, no uso de suas atribuições legais, com fulcro na Lei Municipal nº 015/92, de 1º de abril de 1992, e respaldado por Parecer da Assessoria Jurídica da Casa,

**RESOLVE:**

**Art. 1º** Conceder à servidora efetiva **Fernanda de Lima Carvalho**, ocupante do cargo de Auxiliar de Serviços Gerais, nomeada pela Portaria nº 27/2011, a conversão em pecúnia do saldo remanescente de sua licença-prêmio, correspondente a 60 (sessenta) dias, relativo ao período de 07 de fevereiro de 2011 a 06 de fevereiro de 2016, considerando a conveniência e oportunidade da Administração Pública.

**Art. 2º** A conversão em pecúnia do saldo remanescente da licença-prêmio autorizada nesta Portaria, deverá ser paga em 2 (duas) parcelas e juntamente com o pagamento dos vencimentos nos meses de novembro e dezembro, no valor correspondente à remuneração devida, com todos os direitos e vantagens de seu cargo, conforme preceitua o art. 100 da Lei Municipal nº 015/92, sem descontos previdenciários e de imposto de renda.

**Art. 3º** Esta Portaria entra em vigor nesta data, revogadas as disposições em contrário.

Sala da Presidência da Câmara Municipal de Medianeira, 27 de novembro de 2017.

**SEBASTIÃO ANTONIO**  
PRESIDENTE

**C11181368-E17**

**Município de Lindoeste**  
E-mail: [pm.lindoeste@certto.com.br](mailto:pm.lindoeste@certto.com.br)  
AV. Marechal Cândido Rondon, s/n - Telefax (45) 3237-8000  
CEP 85826-000 - LINDOESTE - PARANÁ  
CNPJ 80.881.915/0001-92

**LEI N.º 1047/2017**  
Data: 28/11/2017

*Autoriza a abertura de Crédito Especial no valor de R\$ 10.000,00 (Dez Mil Reais) no Orçamento Geral do Exercício de 2017 e dá outras providências.*

A Câmara Municipal de Lindoeste, Estado do Paraná, aprovou e o Prefeito Municipal, sanciona a seguinte

**L e i :**

**Art. 1º** - Fica o Poder Executivo Municipal autorizado abrir *Crédito Especial* no Orçamento do Exercício de 2017, no valor de **R\$ 10.000,00 (Dez Mil Reais)** para reforço das seguintes dotações Orçamentárias:

**10- FUNDO DE ASSISTENCIA SOCIAL**  
01- Fundo Municipal de Assistência Social.  
08.244.0034.2.591- Execução Ação Organiza. Á Gestã Social/ Sistema Único/Suas.  
3.3.90.36.00- Outros Serviços de Terceiros Pessoa Física.....3.000,00  
4.4.90.52.00- Equipamentos e Material Permanente.....7.000,00

**Art. 2º** - Para cobertura dos recursos destinado a Contrapartida Municipal no valor de R\$ 10.000,00 (Dez Mil Reais) fica indicado a *anulação total e/ ou parcial* das seguintes Dotações Orçamentárias:

10.01.08.244.0034.2.591- 3.3.90.30.00- Material de Consumo.....7.000,00  
10.01.08.244.0034.2.591- 3.3.90.39.00- Outros Serviços de Terceiros Pessoa Jurídica...3.000,00

**Art. 3º** - Fica o Poder Executivo autorizado ainda a inclusão do Projeto especificado no artigo primeiro os objetivos, metas físicas e financeiras e ao Anexo Único da Lei n.º 764/2013- PPA- Plano Plurianual, reformulada pela Lei n.º 997/2016 de 13/12/2016 e Lei Diretrizes Orçamentária no Exercício - LDO n.º 980/2016 de 30/06/2016 para o Exercício de 2017, reformuladas pela Lei n.º 998/2015 de 13/12/2016.

**Art. 4º** - Esta Lei entrará em vigor na data de sua publicação.

Lindoeste, Pr em 28 de Novembro 2017.

**JOSE ROMUALDO PEDRO**  
Prefeito Municipal

**C11181361-E17**

**Município de Lindoeste**  
E-mail: [pm.lindoeste.pr.gov.br](mailto:pm.lindoeste.pr.gov.br)  
AV. Marechal Cândido Rondon, s/n - Telefax (45) 3237-8000  
CEP 85826-000 - LINDOESTE - PARANÁ  
CNPJ 80.881.915/0001-92

**PORTARIA 194/2017**  
Data 28/11/2017

O Prefeito Municipal de Lindoeste, Estado do Paraná, no uso de suas atribuições legais e em conformidade com exigências do Tribunal de Contas:

**RESOLVE**

Autorizar o lançamento de 01 (uma) diária (valor unitário R\$ 297,20 e valor total R\$ 297,20) para o Sr. **JEAN COSTA MACHADO** CPF nº 985.616.009-00, cargo de **SECRETÁRIO DE PLANEJAMENTO E URBANISMO**. Em decorrência de viagem para FRANCISCO BELTRÃO - PR, no dia 28 de Novembro de 2017, para levar documentos na empresa CM Assessoria e Instituto Nacional de Colonização e Reforma Agrária - INCRA.

**GABINETE DO PREFEITO MUNICIPAL DE LINDOESTE**  
AOS 28 DIAS DO MÊS DE NOVEMBRO DE 2017.

**JOSE ROMUALDO PEDRO**  
Prefeito Municipal

**C11181366-E17**

**Município de Lindoeste**  
E-mail: [pm.lindoeste@lindoeste.pr.gov.br](mailto:pm.lindoeste@lindoeste.pr.gov.br)  
AV. Marechal Cândido Rondon, s/n - Telefax (45) 3237-8000  
CEP 85826-000 - LINDOESTE - PARANÁ  
CNPJ 80.881.915/0001-92

**AVISO DE LICITAÇÃO Nº 153/2017**  
TOMADA DE PREÇOS Nº 04/2017

O MUNICÍPIO DE LINDOESTE, Estado do Paraná, com a devida autorização expedida pelo Excelentíssimo Senhor Prefeito José Romualdo Pedro, de conformidade com o disposto na Lei nº 8.666, de 21/06/1993 e na Lei Complementar nº 123, de 14/12/2006, Lei Complementar nº 147, de 07/08/2014, torna público que será realizado no dia 03/12/2017, às 08h30min, procedimento de licitação, na modalidade Tomada de Preços, do tipo Técnica e Preço, para execução por empreitada Global, cujo objeto é a contratação de Universidade ou Faculdade Pública ou Privada de Ensino Superior, credenciada pelo MEC, para Organização e Operacionalização de Concurso Público para provimento de vagas e cadastro de reserva para Cargos Públicos no Município de Lindoeste, conforme especificação completa em edital. O edital poderá ser obtido no Departamento de Licitação da Prefeitura Municipal de Lindoeste, Estado do Paraná, localizada à Avenida Marechal Rondon, S/N, Fone: (45) 3237-8000, no horário das 08:00 às 17:00 horas, ou no endereço eletrônico <http://www.lindoeste.pr.gov.br/>, ou ainda através do e-mail: [licitacao@lindoeste.pr.gov.br](mailto:licitacao@lindoeste.pr.gov.br).

Lindoeste, 28 de novembro de 2017.

**Anderson Ferreira do Rosário**  
Presidente Comissão Permanente de Licitações  
Lindoeste/PR

**C11181363-E17**

**PREFEITURA MUNICIPAL DE ASSIS CHATEAUBRIAND**  
AVISO DE LICITAÇÃO

**TOMADA DE PREÇOS Nº. 009/2017**

A Prefeitura Municipal de Assis Chateaubriand, Estado do Paraná, torna público, a NOVA data de abertura da Tomada de Preços nº. 009/2017 - tipo: Menor Preço, para **CONTRATAÇÃO DE EMPRESA POR EMPREITADA GLOBAL, COM FORNECIMENTO DE MATERIAIS E MÃO DE OBRA, PARA EXECUÇÃO DAS OBRAS DE REFORMA DA QUADRA DE ESPORTES E NA ESCOLA NELITA RAMOS SABELLA, NO MUNICÍPIO DE ASSIS CHATEAUBREIAND-PR, CONFORME PROJETOS E PLANILHAS QUE FICAM FAZENDO PARTE INTEGRANTE DO EDITAL**, que se encontrava SUSPENSO, **passando para o dia 14 (catorze) de dezembro de 2017 às 09:00 (nove) horas.**

**Protocolo: até 08:30 (oito horas e trinta minutos);**  
**Abertura: 09:00 (nove horas).**

Aos 28 de novembro de 2017.

**João José Guedes**  
Administrador Geral e Finanças

**C11181349-E17**

**CÂMARA MUNICIPAL DE MEDIANEIRA**  
ESTADO DO PARANÁ

**PORTARIA Nº 44, 27 DE NOVEMBRO DE 2017.**

Concede Conversão em Pecúnia do saldo remanescente da Licença-Prêmio à Servidora Efetiva do Poder Legislativo do Município de Medianeira, e dá outras providências.

O PRESIDENTE DA CÂMARA MUNICIPAL DE MEDIANEIRA, Estado do Paraná, no uso de suas atribuições legais, com fulcro na Lei Municipal nº 015/92, de 1º de abril de 1992, e respaldado por Parecer da Assessoria Jurídica da Casa,

**RESOLVE:**

**Art. 1º** Conceder ao servidor efetivo **Jones Silveira dos Santos**, ocupante do cargo de Assessor Administrativo, nomeado pela Portaria nº 28/2011, a conversão em pecúnia do saldo remanescente de sua licença-prêmio, correspondente a 60 (sessenta) dias, relativo ao período de 21 de fevereiro de 2011 a 20 de fevereiro de 2016, considerando a conveniência e oportunidade da Administração Pública.

**Art. 2º** A conversão em pecúnia do saldo remanescente da licença-prêmio autorizada nesta Portaria, deverá ser paga em 2 (duas) parcelas e juntamente com o pagamento dos vencimentos nos meses de novembro e dezembro, no valor correspondente à remuneração devida, com todos os direitos e vantagens de seu cargo, conforme preceitua o art. 100 da Lei Municipal nº 015/92, sem descontos previdenciários e de imposto de renda.

**Art. 3º** Esta Portaria entra em vigor nesta data, revogadas as disposições em contrário.

Sala da Presidência da Câmara Municipal de Medianeira, 27 de novembro de 2017.

**SEBASTIÃO ANTONIO**  
PRESIDENTE

**C11181367-E17**

**CONSORCIO INTERMUNICIPAL DE SAÚDE IGUAÇU**  
Rua Iguaçu, s/n - Bairro Nazaré  
Medianeira/PR - CEP 85.884-000  
(45)3264-5062

**PORTARIA N.º 041/2017, 28 de novembro de 2017.**

**Súmula:** Concede férias para Servidor Público.

A Diretora Executiva do Consórcio Intermunicipal de Saúde Iguaçu - CISI, Marlei da Rosa, no uso de suas atribuições legais, com base na Legislação vigente, resolve promulgar a seguinte,

**PORTARIA**

**Art. 1º** - Conceder férias regulamentares de 30 (trinta) dias, ao servidor público **FABRÍCIO ALESSI STEINMACHER**, analista de informática, portador do R.G. nº 6.813.020-4 SSP/PR, do CPF nº 007.091.099-54 e C.T.P.S. nº 4276525, Série 001-0/PR, a partir de 1º de dezembro a 30 de dezembro de 2017, referente ao período aquisitivo de 16/06/2016 a 15/06/2017.

**Art. 2º** - Esta portaria entra em vigor na data de sua publicação, revogadas as disposições em contrário.

**Marlei da Rosa**  
Diretora Executiva

**C11181364-E17**

**MUNICÍPIO DE CAPITÃO LEÔNIDAS MARQUES - PR**

**PORTARIA N.º 1173/2017 de 28.11.2017**

O Prefeito Municipal de Capitão Leônidas Marques, Estado do Paraná, no uso de suas atribuições legais, RESOLVE Homologar o resultado da licitação, realizada na modalidade Pregão Presencial sob n.º 180/2017 de 09.11.2017, que teve como objeto a aquisição de climatizadores para ônibus, máquinas e caminhões da frota municipal, conforme descrição constante do termo de referência 1228/2017, em atendimento a solicitação da Secretaria Municipal de Obras e Serviços Urbanos, considerando o "Menor Preço Por Lote", critério adotado para a classificação das propostas após verificada a compatibilidade com o edital e atendidas as determinações das Leis aplicáveis, fica vencedora do único lote no valor total de R\$ 11.000,00 (onze mil reais), a empresa **GRISA E GRISA AUTO ELÉTRICA LTDA**, tudo conforme mapa da licitação, relatório e Ata de Sessão Pública em anexo.

Gabinete do Prefeito Municipal de Capitão Leônidas Marques, Estado do Paraná, em 28 de novembro de 2017.

**Claudemiro Quadri**  
Prefeito Municipal

**EXTRATO DE CONTRATO N.º 511/2017**

**REF: PREGÃO PRESENCIAL Nº. 180/2017.**  
**CONTRATANTE: MUNICÍPIO DE CAPITÃO LEÔNIDAS MARQUES - PR.**  
**CONTRATADA: GRISA E GRISA AUTO ELÉTRICA LTDA.**

**OBJETO:** Constitui objeto do presente contrato a aquisição de climatizadores para ônibus, máquinas e caminhões da frota municipal, conforme descrição constante do termo de referência 1228/2017, em atendimento a solicitação da Secretaria Municipal de Obras e Serviços Urbanos.

**VALOR:** R\$ 11.000,00 (onze mil reais) pelo fornecimento integral do objeto.

**DOTAÇÃO:**  
06.03.26.782.0014.2063.02070.3.3.90.30.25.00  
06.03.26.782.0014.2063.02090.3.3.90.39.19.00  
08.07.12.351.0023.2104.07030.3.3.90.30.25.00  
08.07.12.351.0023.2104.07040.3.3.90.39.19.00

**VIGÊNCIA:** 120 (cento e vinte) dias, com início a partir da assinatura deste Termo.

Capitão Leônidas Marques, Estado do Paraná, em 28 de novembro de 2017.

**Claudemiro Quadri**  
Prefeito Municipal

**C11181365-E17**





**MUNICÍPIO DE CASCAVEL**  
Edição Ordinária - Nº 1925 - Ano IX - Caderno 1 - Atos do Poder Executivo  
29 de novembro de 2017 - Página 10 de 45

**MUNICÍPIO DE CASCAVEL**  
**EDITAL DE CONCURSO Nº 225/2017**  
O PREFEITO MUNICIPAL DE CASCAVEL, ESTADO DO PARANÁ, no uso de suas atribuições legais, **TORNA PÚBLICO**

1. A convocação do candidato relacionado, aprovado no concurso público municipal aberto pelo Edital de Concurso nº 085/2015, de 21/05/2015, homologado pelo Edital de Concurso nº 178/2016, de 27/08/2016, para a Etapa do Exame Pré-Admissional, a ser realizado no dia 29/11/2017, às 08h00min, para o cargo de **Agente Comunitário de Saúde - Área: Guarujá**.

2. A Avaliação Psicológica e o Exame Médico Pré-Admissional, são partes integrantes do concurso de caráter eliminatório, tendo a finalidade de verificar as condições físicas e mentais necessárias ao desempenho das funções do cargo público postulado, sendo eliminado do concurso público o candidato que não comparecer no dia, horário e local determinado para os agendamentos, para a realização da entrevista, teste e exame.

3. Será considerado inapto nessa etapa o candidato que não atender aos requisitos de aferição estabelecidos para cada teste ou que apresente características, quer estruturais, quer situacionais, que denotem comprometimento nas esferas psíquicas ou neurológicas e/ou que tiver condição de saúde incompatível com o cargo público, devidamente atestado pelo médico do trabalho do município, nos termos do item 7 do Edital de Concurso nº 085/2015.

4. A divulgação do resultado da Etapa do Exame Pré-Admissional ocorrerá por meio de Edital expedido pela Comissão Organizadora de Concurso em conjunto com o Departamento de Recursos Humanos.

5. O candidato considerado apto no exame pré-admissional e que atender ao previsto nos itens 11.4 e 11.6 do Edital de Abertura do Concurso nº 085/2015, deverá tomar posse em 21/12/2017, conforme § 4º do artigo 25 da Lei Municipal nº 5.998/2010.

6. O candidato deverá comparecer ao Departamento de Recursos Humanos desta municipalidade, situado à rua Paraná nº 5.000 - Centro, nos prazos estabelecidos a seguir:

**Etapa do Exame Pré-Admissional**

a) Agendamento do Exame Pré-Admissional: 29/11/2017 a 30/11/2017  
b) Avaliação Psicológica - Testes: 01/12/2017  
c) Cópia do resultado da Avaliação Psicológica e agendar Exame Médico: 07/12/2017  
d) Realização do Exame Médico: 07/12/2017 a 11/12/2017  
e) Publicação do Resultado do Exame Pré-Admissional: 13/12/2017  
f) Prazo de Recurso da Etapa do Exame Pré-Admissional: 14/12/2017 a 18/12/2017

**TESTE PSICOLÓGICO**  
Centro de Aperfeiçoamento dos Serv. Púb. Mun. de Cascavel - CEAVEL  
Endereço: Rua Hydes Baggio Mayer, nº 1715 - Parque São Paulo  
Data: 01/12/2017

▶ A Carteira de Vacinação e o Cartão SUS, devem ser apresentados na realização do exame médico.

**Comprovação dos requisitos/documentação a posse no cargo**

a) Entrega de Documentos: 13/12/2017 a 18/12/2017  
b) Treinamento Segurança no Trabalho: 21/12/2017  
c) Posse e exercício no cargo em: 21/12/2017

**TREINAMENTO SEGURANÇA DO TRABALHO**  
Centro de Aperfeiçoamento dos Serv. Púb. Mun. de Cascavel - CEAVEL  
Endereço: Rua Hydes Baggio Mayer, nº 1715 - Parque São Paulo  
Data: 21/12/2017  
Horário: 08h30 às 12h00

**CARGO DE NÍVEL BÁSICO**  
**AGENTE COMUNITÁRIO DE SAÚDE**  
**ÁREA: GUARUJÁ**

CLASS.	NOME	DOCUMENTO	INSCR.
01	EDSON MACHADO	96908508	510566

7. O candidato deverá apresentar-se portando os seguintes documentos para admissão:

- ▶ Original e cópia do Cartão de Nascimento ou Casamento;
- ▶ Original e cópia do RG (Identidade);
- ▶ Original e cópia do CPF;
- ▶ Original e cópia do Título Eleitoral;
- ▶ Original e cópia do comprovante de votação referente à última eleição ou certidão de quitação emitida pelo Cartório Eleitoral;
- ▶ Carteira de Trabalho (original e cópia das folhas com o número e qualificação civil);
- ▶ Original e cópia do PIS/PASEP (frente e verso);
- ▶ Original e cópia da Certidão de Nascimento dos filhos menores de 21 anos (quando couber);

**MUNICÍPIO DE CASCAVEL**  
Edição Ordinária - Nº 1925 - Ano IX - Caderno 1 - Atos do Poder Executivo  
29 de novembro de 2017 - Página 13 de 45

**MUNICÍPIO DE CASCAVEL**  
**EDITAL DE CONCURSO Nº 226/2017, pág. 2**

▶ Original e cópia da Carteira Nacional de Habilitação (quando couber);

▶ Original e cópia do Compromisso de Residência atualizado;

▶ Original e cópia do Certificado de Reservista ou de Dispensa de Incorporação (CDI), e fim de comprovar quitação ou dispensa do serviço militar obrigatório inicial, para os candidatos do sexo masculino;

▶ 1 Foto 3 x 4 recente;

▶ Original e cópia da Carteira de Vacinação;

▶ Original e cópia do Cartão SUS;

▶ Certidão Negativa de Antecedentes Criminais da Justiça Estadual (FORUM), do(a) domicílio(s) onde residu nos últimos 05 (cinco) anos, sendo de Distribuição Criminal (Varas Criminais ou Cartório Distribuidor) e Execuções Criminais (Vara de Execuções Penais - VEP). No caso de certidão positiva, juntar certidão de objeto e pé;

▶ Certidão Negativa de Antecedentes Criminais da Justiça Federal (http://www.trfj.usp.br), do(a) Regão(ões) onde residu nos últimos 05 (cinco) anos.

Importante: As certidões negativas devem ser emitidas há no máximo 90 (noventa) dias da data da posse.

6. O não cumprimento dos prazos, implica na perda de todos os direitos advindos do concurso acima citado, conforme prevê o artigo 25 e parágrafo 1º da Lei Municipal nº 5.998 de 15 de setembro de 2010.

9. Este Edital entra em vigor na data de sua publicação.

**GABINETE DO PREFEITO**  
Cascavel, 27 de novembro de 2017.

VANILSE DA SILVA SCHEFFERT  
Diretora Depto de Recursos Humanos

CLEITON FERREIRA FEISTLER  
Secretário Municipal de Administração

LEONALDO PARANHOS DA SILVA  
Prefeito Municipal

**MUNICÍPIO DE CASCAVEL**  
**HOMOLOGAÇÃO PREGÃO PRESENCIAL Nº 377/2017**

O Prefeito Municipal de Cascavel, em cumprimento ao disposto na Lei 8.666, de 21 de junho de 1993, e legislação pertinente, torna pública a homologação da licitação na modalidade **Pregão Presencial nº 377/2017** - Registro de preços para aquisição de equipamentos para reatuação em atendimento às necessidades dos atores que representam o Município de Cascavel, pelo período de 09 (nove) meses. Licitante vencedora: **BARREIROS & CIA LTDA ME**, no lote 1, no valor total de **R\$21.474,10** (vinte e um mil, quatrocentos e setenta e quatro reais e dez centavos).

Cascavel/PR, 27 de novembro de 2017.

Leonardo Paranhos da Silva  
Prefeito Municipal

**EXTRATO DO QUARTO TERMO ADITIVO DO CONTRATO Nº 157/2016 - SESOP**  
Concomitância nº 11/2016  
LPM nº 02/2016  
CONTRATANTE: O MUNICÍPIO DE CASCAVEL, pessoa jurídica de direito público interno, inscrito no CNPJ nº 08.510.011, representado por seu Procurador Sr. Leonardo Paranhos da Silva.  
CONTRATADA: DALSA ENGENHARIA E EMPREEDIMENTOS LTDA, pessoa jurídica de direito privado, inscrita no CNPJ nº 03.222.468/0001-85, estabelecido com endereço à Rodovia PR 566, S/N - KM 5,5, S/N, Bairro Seção São Miguel, Francisco Beltrão/PR, CEP 85.009-350, neste ato representado por seu sócio administrador Sr. Luciano Daleffe.  
OBJETO: Prorrogação e prazo de vigência por 30 (trinta) dias, a partir de 03 de dezembro de 2017, em função das dificuldades para obtenção da documentação final da obra referida, conforme Requisição de Aditivo Contratual nº 187/2017 emitida pela Secretaria Municipal de Serviços e Obras Públicas. De comum acordo as partes resolvem promover a prorrogação do objeto no valor de R\$ 56.197,67 (cinquenta e seis mil e noventa e sete reais e sessenta e sete centavos) e o valor referente de mão de obra e de R\$ 22.479,07 (vinte e dois mil quatrocentos e setenta e nove reais e sete centavos), conforme solicitação e planilhas anexas (fls. 3089-4007).

FIRMADO EM 20 de novembro de 2017.

ASSINATURAS: Leonardo Paranhos da Silva  
Luciano Daleffe

**MUNICÍPIO DE CASCAVEL**  
Edição Ordinária - Nº 1925 - Ano IX - Caderno 1 - Atos do Poder Executivo  
29 de novembro de 2017 - Página 16 de 45

**MUNICÍPIO DE CASCAVEL**  
**EDITAL DE CONCURSO Nº 227/2017, pág. 3**

7. Os candidatos deverão apresentar-se portando os seguintes documentos para admissão:

- ▶ Original e cópia do Cartão de Nascimento ou Casamento;
- ▶ Original e cópia do RG (Identidade);
- ▶ Original e cópia do CPF;
- ▶ Original e cópia do Título Eleitoral;
- ▶ Original e cópia do comprovante de votação referente à última eleição ou certidão de quitação emitida pelo Cartório Eleitoral;
- ▶ Carteira de Trabalho (original e cópia das folhas com o número e qualificação civil);
- ▶ Original e cópia do PIS/PASEP (frente e verso);
- ▶ Original e cópia da Certidão de Nascimento dos filhos menores de 21 anos (quando couber);
- ▶ Original e cópia autenticada em Cartório do Compromisso de Residência (exigida para o cargo, conforme definido no Edital de Abertura do Concurso);
- ▶ Original e cópia da Cédula de Identidade Profissional, quando o cargo assim o exigir;
- ▶ Original e cópia do Compromisso de Pagamento da Anuidade quando vinculado a Conselho Profissional;
- ▶ Original e cópia do Compromisso de Residência atualizado;
- ▶ Original e cópia do Certificado de Reservista ou de Dispensa de Incorporação (CDI), e fim de comprovar quitação ou dispensa do serviço militar obrigatório inicial, para os candidatos do sexo masculino;
- ▶ 1 Foto 3 x 4 recente;
- ▶ Original e cópia da Carteira de Vacinação;
- ▶ Original e cópia do Cartão SUS;
- ▶ Certidão Negativa de Antecedentes Criminais da Justiça Estadual (FORUM), do(a) domicílio(s) onde residu nos últimos 05 (cinco) anos, sendo de Distribuição Criminal (Varas Criminais ou Cartório Distribuidor) e Execuções Criminais (Vara de Execuções Penais - VEP). No caso de certidão positiva, juntar certidão de objeto e pé;
- ▶ Certidão Negativa de Antecedentes Criminais da Justiça Federal (http://www.trfj.usp.br), do(a) Regão(ões) onde residu nos últimos 05 (cinco) anos.

Importante: As certidões negativas devem ser emitidas há no máximo 90 (noventa) dias da data da posse.

6. O não cumprimento dos prazos, implica na perda de todos os direitos advindos do concurso acima citado, conforme prevê o artigo 25 e parágrafo 1º da Lei Municipal nº 5.998 de 15 de setembro de 2010.

9. Este Edital entra em vigor na data de sua publicação.

**GABINETE DO PREFEITO**  
Cascavel, 27 de novembro de 2017.

VANILSE DA SILVA SCHEFFERT  
Diretora Depto de Recursos Humanos

CLEITON FERREIRA FEISTLER  
Secretário Municipal de Administração

LEONALDO PARANHOS DA SILVA  
Prefeito Municipal

**MUNICÍPIO DE CASCAVEL**  
**AVISO DE PRORROGAÇÃO - PREGÃO ELETRÔNICO Nº 410/2017** - Contratação de empresa especializada para realizar serviços de manutenção e conservação do centro central da Avenida Brasil. Em virtude de alteração no edital, fica prorrogada a data de abertura para 12/12/2017 às 09h00min. Comunicado e informações no site: cascavel.atende.net (licitações). Cascavel/PR, 28 de novembro de 2017. Edson Zorck, Diretor do Departamento de Compras.

**EXTRATO DO CONTRATO DE PRESTAÇÃO DE SERVIÇOS Nº 257/2017 - SEADM**  
Inexigibilidade nº 90/2017  
CONTRATANTE: MUNICÍPIO DE CASCAVEL, pessoa jurídica de direito público interno, inscrito no CNPJ nº 08.510.011, representado por seu Procurador Sr. Leonardo Paranhos da Silva.  
CONTRATADA: SERVIÇO NACIONAL DE APRENDIZAGEM INDUSTRIAL - SENAI, inscrito no CNPJ nº 03.776.284/0006-05, com endereço à Rua Helder Stockler de França, 161, Maria Luiza, Cascavel, Paraná, CEP 85.119-780, representado pelo Sr. Hugo Armando Cerón Molina.  
OBJETO: Contratação de empresa para a realização de cursos referentes a NR10 Básico, NR10 Reciclagem NR35.  
VALOR TOTAL: R\$ 23.090,00 (vinte e três mil e noventa reais).  
PRAZO: 12 (doze) meses.  
FIRMADO EM 22 de novembro de 2017.  
ASSINATURAS: Leonardo Paranhos da Silva  
Hugo Armando Cerón Molina

**MUNICÍPIO DE CASCAVEL**  
Edição Ordinária - Nº 1925 - Ano IX - Caderno 1 - Atos do Poder Executivo  
29 de novembro de 2017 - Página 11 de 45

**MUNICÍPIO DE CASCAVEL**  
**EDITAL DE CONCURSO Nº 228/2017, pág. 2**

▶ Original e cópia autenticada em Cartório do Compromisso de Escolaridade (exigida para o cargo, conforme definido no Edital de Abertura do Concurso);

▶ Compromisso de Residência atualizado, expedido há, no máximo, 30 (trinta) dias antes da data de publicação do Edital de Concurso nº 085/2015, de 21/05/2015;

▶ Compromisso de certidão de nascimento atualizado, expedido há, no máximo, 30 (trinta) dias, a contar da data de publicação deste edital;

▶ Original e cópia do Certificado de Reservista ou de Dispensa de Incorporação (CDI), e fim de comprovar quitação ou dispensa do serviço militar obrigatório inicial, para os candidatos do sexo masculino;

▶ 1 Foto 3 x 4 recente;

▶ Original e cópia da Carteira de Vacinação;

▶ Original e cópia do Cartão SUS;

▶ Certidão Negativa de Antecedentes Criminais da Justiça Estadual (FORUM), do(a) domicílio(s) onde residu nos últimos 05 (cinco) anos, sendo de Distribuição Criminal (Varas Criminais ou Cartório Distribuidor) e Execuções Criminais (Vara de Execuções Penais - VEP). No caso de certidão positiva, juntar certidão de objeto e pé;

▶ Certidão Negativa de Antecedentes Criminais da Justiça Federal (http://www.trfj.usp.br), do(a) Regão(ões) onde residu nos últimos 05 (cinco) anos.

Importante: As certidões negativas devem ser emitidas há no máximo 90 (noventa) dias da data da posse.

6. O não cumprimento dos prazos, implica na perda de todos os direitos advindos do concurso acima citado, conforme prevê o artigo 25 e parágrafo 1º da Lei Municipal nº 5.998 de 15 de setembro de 2010.

9. Este Edital entra em vigor na data de sua publicação.

**GABINETE DO PREFEITO**  
Cascavel, 27 de novembro de 2017.

VANILSE DA SILVA SCHEFFERT  
Diretora Depto de Recursos Humanos

CLEITON FERREIRA FEISTLER  
Secretário Municipal de Administração

LEONALDO PARANHOS DA SILVA  
Prefeito Municipal

**EXTRATO DO CONTRATO DE PRESTAÇÃO DE SERVIÇOS Nº 254/2017 - SEAJUR**  
Dispensa por Limite nº 05/2017  
CONTRATANTE: MUNICÍPIO DE CASCAVEL, pessoa jurídica de direito público interno, inscrito no CNPJ nº 08.510.011, representado por seu Procurador Sr. Leonardo Paranhos da Silva.  
CONTRATADA: FORUM INFORMAÇÕES COMERCIO DE JORNALIS LTDA - EPP, pessoa jurídica de direito privado, inscrita no CNPJ sob o nº 80.769.946/0001-56, com endereço à Avenida Vereador Toledo Toldo, 1735, 2º piso, Santa Felicidade, Curitiba/PR, CEP: 82.320-010, representada pela Sra. Zolza Ester Del Valle Pereira.  
OBJETO: Contratação de serviços de informações das publicações judiciais (leitura das publicações) editadas nos Diários do Tribunal de Justiça do Paraná, Tribunal de Contas do Estado do Paraná, Tribunal de Contas da União, Diário Eletrônico do TST, Diário Eletrônico do STF, Diário Eletrônico do STJ, Diário Eletrônico do TRF 4ª Região (com disponibilização na internet podendo ser enviado por e-mail).  
VALOR TOTAL: R\$ 1.915,00 (seis mil e noventa e cinco reais).  
PRAZO: 6 (seis) meses.  
FIRMADO EM 22 de novembro de 2017.  
ASSINATURAS: Leonardo Paranhos da Silva  
Zolza Ester Del Valle Pereira

**MUNICÍPIO DE CASCAVEL**  
**HOMOLOGAÇÃO PREGÃO ELETRÔNICO Nº 377/2017**

O Prefeito Municipal de Cascavel, em cumprimento ao disposto na Lei 8.666, de 21 de junho de 1993, e legislação pertinente, torna pública a homologação da licitação na modalidade **Pregão Eletrônico nº 377/2017** - Registro de preços para aquisição de equipamentos para reatuação em atendimento às necessidades dos atores que representam o Município de Cascavel, pelo período de 09 (nove) meses. Licitante vencedora: **ORTHO SPORTS INDUSTRIA E COMERCIO LTDA - ME**, nos itens 1, 2, 3, 4, 5, 6, 7, 8, no valor total de **R\$44.740,00** (quarenta e quatro mil e setecentos e quarenta reais).

Cascavel/PR, 28 de novembro de 2017.

Leonardo Paranhos da Silva  
Prefeito Municipal

**MUNICÍPIO DE CASCAVEL**  
Edição Ordinária - Nº 1925 - Ano IX - Caderno 1 - Atos do Poder Executivo  
29 de novembro de 2017 - Página 14 de 45

**MUNICÍPIO DE CASCAVEL**  
**EDITAL DE CONCURSO Nº 227/2017**  
O PREFEITO MUNICIPAL DE CASCAVEL, ESTADO DO PARANÁ, no uso de suas atribuições legais, **TORNA PÚBLICO**

1. A convocação dos candidatos relacionados, aprovados no concurso público municipal aberto pelo Edital de Concurso nº 064/2017, de 19/05/2017, homologado pelo Edital de Concurso nº 137/2017, de 05/08/2017, para a Etapa do Exame Pré-Admissional, a ser realizado no dia 29/11/2017, às 08h00min, para o cargo de **Agente Administrativo - Área: Saúde**.

2. A Avaliação Psicológica e o Exame Médico Pré-Admissional, são partes integrantes do concurso de caráter eliminatório, tendo a finalidade de verificar as condições físicas e mentais necessárias ao desempenho das funções do cargo público postulado, sendo eliminado do concurso público o candidato que não comparecer no dia, horário e local determinado para os agendamentos, para a realização da entrevista, teste e exame.

3. Será considerado inapto nessa etapa o candidato que não atender aos requisitos de aferição estabelecidos para cada teste ou que apresente características, quer estruturais, quer situacionais, que denotem comprometimento nas esferas psíquicas ou neurológicas e/ou que tiverem condição de saúde incompatível com o cargo público, devidamente atestado pelo médico do trabalho do município, nos termos do item 10 do Edital de Concurso nº 064/2017.

4. A divulgação do resultado da Etapa do Exame Pré-Admissional ocorrerá por meio de Edital expedido pela Comissão Organizadora de Concurso em conjunto com o Departamento de Recursos Humanos.

5. Os candidatos considerados aptos no exame pré-admissional e que atenderem ao previsto nos itens 14.4 e 14.6 do Edital de Abertura do Concurso nº 064/2017, deverão tomar posse em 21/12/2017, conforme § 4º do artigo 25 da Lei Municipal nº 5.998/2010.

6. Os candidatos deverão comparecer ao Departamento de Recursos Humanos desta municipalidade, situado à rua Paraná nº 5.000 - Centro, nos prazos estabelecidos a seguir:

**Etapa do Exame Pré-Admissional**

a) Agendamento do Exame Pré-Admissional: 29/11/2017 a 30/11/2017  
b) Avaliação Psicológica - Testes: 01/12/2017  
c) Cópia do resultado da Avaliação Psicológica e agendar Exame Médico: 07/12/2017  
d) Realização do Exame Médico: 07/12/2017 a 11/12/2017  
e) Publicação do Resultado do Exame Pré-Admissional: 13/12/2017  
f) Prazo de Recurso da Etapa do Exame Pré-Admissional: 14/12/2017 a 18/12/2017

**TESTE PSICOLÓGICO**  
Centro de Aperfeiçoamento dos Serv. Púb. Mun. de Cascavel - CEAVEL  
Endereço: Rua Hydes Baggio Mayer, nº 1715 - Parque São Paulo  
Data: 01/12/2017

▶ A Carteira de Vacinação e o Cartão SUS, devem ser apresentados na realização do exame médico.

**Comprovação dos requisitos/documentação a posse no cargo**

a) Entrega de Documentos: 13/12/2017 a 18/12/2017  
b) Treinamento Segurança no Trabalho: 21/12/2017  
c) Posse e exercício no cargo em: 21/12/2017

**TREINAMENTO SEGURANÇA DO TRABALHO**  
Centro de Aperfeiçoamento dos Serv. Púb. Mun. de Cascavel - CEAVEL  
Endereço: Rua Hydes Baggio Mayer, nº 1715 - Parque São Paulo  
Data: 21/12/2017  
Horário: 08h30 às 12h00

**CARGOS DE NÍVEL MÉDIO**  
**AGENTE ADMINISTRATIVO**

CLASS.	NOME	DOCUMENTO	INSCR.
35	JULIANE BRAGA BEDETTI	98402264	613673
36	LARISSA MASCARENHO	72924568	614303
37	LEONARDO GOMES FERREIRA	5663805-9	627836
38	KALINA LIGIA PEREIRA MACENA	2397127	619022
39	PEDRO JOSESTO KRIEGER	86522462	626732
40	MARIANE ZEINLOS	69644775	638191
41	PATRICIA GAFFURI	9.517.052-8	619787
42	VINICIUS GOTTARDO	46202961	616450
43	TAYNA CARLA DA SILVA	82369248	620519
44	RAISSA STROZACKE MAXIMO	10.474.428-1	621136
45	TAINÁ LAZARINI OLIVEIRA	106959510	608788
46	YURI MELO DE CARVALHO	4000000	618041.

**MUNICÍPIO DE CASCAVEL**  
Edição Ordinária - Nº 1925 - Ano IX - Caderno 1 - Atos do Poder Executivo  
29 de novembro de 2017 - Página 17 de 45

**MUNICÍPIO DE CASCAVEL**  
**CONSELHO MUNICIPAL DE EDUCAÇÃO - CME/CASCAVEL**  
**SÍNTESE DOS ATOS DE NOVEMBRO DE 2017**  
(Atendimento ao Art.34 da Lei Municipal Nº 5.684/2010)

**1 - Parecer Nº 026/2017 - CME, 21/11/2017**  
Processo Nº 018/2017  
Interessado: Sistema Municipal de Ensino de Cascavel/PR.  
Assunto: Renovação da Autorização de Funcionamento da Educação Infantil - Creche e Pré-Escola de 0 (zero) a 5 (cinco) anos de idade, do Centro Municipal de Educação Infantil Sorho de Criança.  
Conselheiras Relatoras: Cleonice Rodrigues de Souza e Jane Regina Polietto.  
Decisão: A Câmara de Educação Infantil e de Parecer Favorável à Renovação da Autorização de Funcionamento da Educação Infantil - Creche e Pré-Escola de 0 (zero) a 5 (cinco) anos de idade, do Centro Municipal de Educação Infantil Sorho de Criança, retroativo ao início do ano letivo de 2014, com validade até o dia 01 de julho de 2018. O Plenário do Conselho Municipal de Educação de Cascavel/PR, acompanha a decisão da Câmara de Educação Infantil.

**2 - Parecer Nº 027/2017 - CME, 21/11/2017**  
Processo Nº 019/2017  
Interessado: Sistema Municipal de Ensino de Cascavel/PR.  
Assunto: Renovação da Autorização de Funcionamento da Educação Infantil - Creche e Pré-Escola de 0 (zero) a 5 (cinco) anos de idade, do Centro Municipal de Educação Infantil Peter Pan.  
Conselheira Relatora: Maria Tereza Chaves.  
Decisão: A Câmara de Educação Infantil e de Parecer Favorável à Renovação da Autorização de Funcionamento da Educação Infantil - Creche e Pré-Escola de 0 (zero) a 5 (cinco) anos de idade, do Centro Municipal de Educação Infantil Peter Pan, retroativo ao início do ano letivo de 2014, com validade até o dia 01 de julho de 2018. O Plenário do Conselho Municipal de Educação de Cascavel/PR, acompanha a decisão da Câmara de Educação Infantil.

**3 - Parecer Nº 028/2017 - CME, 21/11/2017**  
Processo Nº 020/2017  
Interessado: Sistema Municipal de Ensino de Cascavel/PR.  
Assunto: Autorização de Funcionamento da Educação Infantil - Creche e Pré-Escola de 0 (zero) a 5 (cinco) anos de idade e Credenciamento no Sistema Municipal de Ensino de Cascavel/PR, do Centro Municipal de Educação Infantil Professora Felisbina Bitencourt - Dona Santa.  
Conselheira Relatora: Cristini Colson Cavalcanti.  
Decisão: A Câmara de Educação Infantil e de Parecer Favorável à Autorização de Funcionamento Provisória da Educação Infantil - Creche e Pré-Escola de 0 (zero) a 5 (cinco) anos de idade do Centro Municipal de Educação Infantil Professora Leonides Euzere.  
Decisão: A Câmara de Educação Infantil e de Parecer Favorável à Autorização de Funcionamento Provisória da Educação Infantil - Creche e Pré-Escola de 0 (zero) a 5 (cinco) anos de idade do Centro Municipal de Educação Infantil Professora Leonides Euzere, pelo prazo de 180 (cento e oitenta) dias a partir da data de emissão deste Parecer e Credenciamento do Centro Municipal de Educação Infantil Professora Leonides Euzere, no Sistema Municipal de Ensino de Cascavel/PR. O Plenário do Conselho Municipal de Educação de Cascavel/PR, acompanha a decisão da Câmara de Educação Infantil.

**4 - Parecer Nº 029/2017 - CME, 21/11/2017**  
Processo Nº 022/2017  
Interessado: Sistema Municipal de Ensino de Cascavel/PR.  
Assunto: Autorização de Funcionamento Provisória da Educação Infantil - Creche e Pré-Escola de 0 (zero) a 5 (cinco) anos de idade e Credenciamento no Sistema Municipal de Ensino de Cascavel/PR, do Centro Municipal de Educação Infantil Professora Felisbina Bitencourt - Dona Santa.  
Conselheira Relatora: Cristini Colson Cavalcanti.  
Decisão: A Câmara de Educação Infantil e de Parecer Favorável à Autorização de Funcionamento Provisória da Educação Infantil - Creche e Pré-Escola de 0 (zero) a 5 (cinco) anos de idade, do Centro Municipal de Educação Infantil Professora Felisbina Bitencourt - Dona Santa, pelo prazo de 180 (cento e oitenta) dias a partir da data de emissão deste Parecer e Credenciamento do Centro Municipal de Educação Infantil Professora Felisbina Bitencourt - Dona Santa, no Sistema Municipal de Ensino de Cascavel/PR. O Plenário do Conselho Municipal de Educação de Cascavel/PR, acompanha a decisão da Câmara de Educação Infantil.

**MUNICÍPIO DE CASCAVEL**  
Edição Ordinária - Nº 1925 - Ano IX - Caderno 1 - Atos do Poder Executivo  
29 de novembro de 2017 - Página 12 de 45

**MUNICÍPIO DE CASCAVEL**  
**EDITAL DE CONCURSO Nº 226/2017**  
O PREFEITO MUNICIPAL DE CASCAVEL, ESTADO DO PARANÁ, no uso de suas atribuições legais, **TORNA PÚBLICO**

1. A convocação do candidato relacionado, aprovado no concurso público municipal aberto pelo Edital de Concurso nº 082/2016, de 11/03/2016, homologado pelo Edital de Concurso nº 170/2016, de 18/07/2016, para a Etapa do Exame Pré-Admissional, a ser realizado no dia 29/11/2017, às 08h00min, para o cargo de **Agente Administrativo - Área: Saúde**.

2. A Avaliação Psicológica e o Exame Médico Pré-Admissional, são partes integrantes do concurso de caráter eliminatório, tendo a finalidade de verificar as condições físicas e mentais necessárias ao desempenho das funções do cargo público postulado, sendo eliminado do concurso público o candidato que não comparecer no dia, horário e local determinado para os agendamentos, para a realização da entrevista, teste e exame.

3. Será considerado inapto nessa etapa o candidato que não atender aos requisitos de aferição estabelecidos para cada teste ou que apresente características, quer estruturais, quer situacionais, que denotem comprometimento nas esferas psíquicas ou neurológicas e/ou que tiverem condição de saúde incompatível com o cargo público, devidamente atestado pelo médico do trabalho do município, nos termos do item 7 do Edital de Concurso nº 082/2016.

4. A divulgação do resultado da Etapa do Exame Pré-Admissional ocorrerá por meio de Edital expedido pela Comissão Organizadora de Concurso em conjunto com o Departamento de Recursos Humanos.

5. O candidato considerado apto no exame pré-admissional e que atender ao previsto nos itens 11.4 e 11.6 do Edital de Abertura do Concurso nº 082/2016, deverá tomar posse em 21/12/2017, conforme § 4º do artigo 25 da Lei Municipal nº 5.998/2010.

6. O candidato deverá comparecer ao Departamento de Recursos Humanos desta municipalidade, situado à rua Paraná nº 5.000 - Centro, nos prazos estabelecidos a seguir:

**Etapa do Exame Pré-Admissional**

a) Agendamento do Exame Pré-Admissional: 29/11/2017 a 30/11/2017  
b) Avaliação Psicológica - Testes: 01/12/2017  
c) Cópia do resultado da Avaliação Psicológica e agendar Exame Médico: 07/12/2017  
d) Realização do Exame Médico: 07/12/2017 a 11/12/2017  
e) Publicação do Resultado do Exame Pré-Admissional: 13/12/2017  
f) Prazo de Recurso da Etapa do Exame Pré-Admissional: 14/12/2017 a 18/12/2017

**TESTE PSICOLÓGICO**  
Centro de Aperfeiçoamento dos Serv. Púb. Mun. de Cascavel - CEAVEL  
Endereço: Rua Hydes Baggio Mayer, nº 1715 - Parque São Paulo  
Data: 01/12/2017

▶ A Carteira de Vacinação e o Cartão SUS, devem ser apresentados na realização do exame médico.

**Comprovação dos requisitos/documentação a posse no cargo**

a) Entrega de Documentos: 13/12/2017 a 18/12/2017  
b) Treinamento Segurança no Trabalho: 21/12/2017  
c) Posse e exercício no cargo em: 21/12/2017

**TREINAMENTO SEGURANÇA DO TRABALHO**  
Centro de Aperfeiçoamento dos Serv. Púb. Mun. de Cascavel - CEAVEL  
Endereço: Rua Hydes Baggio Mayer, nº 1715 - Parque São Paulo  
Data: 21/12/2017  
Horário: 08h30 às 12h00

**CARGO DE NÍVEL BÁSICO**  
**MOTOCICLISTA**

CLASS.	NOME	DOCUMENTO	INSCR.
3º	FÁBIO BENEVENUTO DA SILVA SENA	1318135007	688001069

7. O candidato deverá apresentar-se portando os seguintes documentos para admissão:

- ▶ Original e cópia do Cartão de Nascimento ou Casamento;
- ▶ Original e cópia do RG (Identidade);
- ▶ Original e cópia do CPF;
- ▶ Original e cópia do Título Eleitoral;
- ▶ Original e cópia do comprovante de votação referente à última eleição ou certidão de quitação emitida pelo Cartório Eleitoral;
- ▶ Carteira de Trabalho (original e cópia das folhas com o número e qualificação civil);
- ▶ Original e cópia do PIS/PASEP (frente e verso);
- ▶ Original e cópia da Certidão de Nascimento dos filhos menores de 21 anos (quando couber);
- ▶ Original e cópia autenticada em Cartório do Compromisso de Escolaridade (exigida para o cargo, conforme definido no Edital de Abertura do Concurso);

**MUNICÍPIO DE CASCAVEL**  
Edição Ordinária - Nº 1925 - Ano IX - Caderno 1 - Atos do Poder Executivo  
29 de novembro de 2017 - Página 15 de 45

**MUNICÍPIO DE CASCAVEL**  
**EDITAL DE CONCURSO Nº 227/2017, pág. 2**

47 VILMA APARECIDA DE CARVALHO 69132260 617442  
48 PEDRO DOCTYR SILVA GODOY 91329130 638736  
49 DAYANE CRISTHINE DE LIMA NOVO 95282828 625300  
50 FERNANDO LUIZ POZZEBON 5162547 632412

**AUXILIAR EM SAÚDE BUCAL**

CLASS.	NOME	DOCUMENTO	INSCR.
13	LUCINEIA CAVANHOLA DA SILVA	82367080	618784
14	FERNANDA YASMIM MAIA DE MORAES	471108	610289
15	NAYHARA-JANE SOST DOS SANTOS	106417059	610068

**EDUCADOR SOCIAL - MASCULINO**

CLASS.	NOME	DOCUMENTO	INSCR.
1º	ODACY JOSE OLIVEIRA DE MELO	141651757	629928
2º	PAULO ROBERTO TAIETI BERTHOLO	1902849-0	632321

**TECNICO EM ENFERMAGEM**

CLASS.	NOME	DOCUMENTO	INSCR.
52	MARIA APARECIDA DE SOUZA	8720502-9	636669
53	CLAIR APARECIDA FIDUÇA	124652474	620236
54	KELI DOMINGUES SILVA	66481794	610038
55	VALTECIR ZAMPIERI	90264230	620515
56	ELNICE FELIX DOS SANTOS ALEXANDRE	61157384-2	628203
57	JACQUELINE ANDRADE COSTA	2349939	621213

**TECNICO EM FARMACIA**

CLASS.	NOME	DOCUMENTO	INSCR.
17	MARIA RITA DA ROSA	86371719	629527
18	MAYRA GODINHO DEMARCHI	61134030	611334

**CARGOS DE NÍVEL SUPERIOR**  
**ADVOGADO**

CLASS.	NOME	DOCUMENTO	INSCR.
1º	ANDERSON JOSE PEREIRA MOCO	76429278	608421

**ANALISTA PROGRAMADOR DE SISTEMAS**

CLASS.	NOME	DOCUMENTO	INSCR.
1º	JEAN MICHEL MARCA	84672424	632062

**ENFERMEIRO**

CLASS.	NOME	DOCUMENTO	INSCR.
17	JONATAN SCHMIDT FINKLER	86127407	618761
18	ROBERTA VICARI	1204162-8	634176
19	DOLIANE BANDA	124652474	620236
20	MARCIA MAKYAMA	54452705	621175
21	GILSON FERNANDES DA SILVA	75784546	634036
22	CAMILA THAIS DE OLIVEIRA SOLTOSKI	80186303	619238

**M**



MUNICIPIO DE CASCAVEL - PR. Relatório Resumido de Execução Orçamentária. Exercício Financeiro: 2017. Exercício Contábil: 2017. Página 1 de 2. Tabela de Receitas e Despesas Realizadas.

MUNICIPIO DE CASCAVEL - PR. Relatório Resumido de Execução Orçamentária. Exercício Financeiro: 2017. Exercício Contábil: 2017. Página 1 de 3. Tabela de Receitas e Despesas Realizadas.

MUNICIPIO DE CASCAVEL - PR. Relatório Resumido de Execução Orçamentária. Exercício Financeiro: 2017. Exercício Contábil: 2017. Página 4 de 5. Tabela de Receitas e Despesas Realizadas.

MUNICIPIO DE CASCAVEL - PR. Relatório Resumido de Execução Orçamentária. Exercício Financeiro: 2017. Exercício Contábil: 2017. Página 2 de 2. Tabela de Receitas e Despesas Realizadas.

MUNICIPIO DE CASCAVEL - PR. Relatório Resumido de Execução Orçamentária. Exercício Financeiro: 2017. Exercício Contábil: 2017. Página 2 de 3. Tabela de Receitas e Despesas Realizadas.

MUNICIPIO DE CASCAVEL - PR. Relatório Resumido de Execução Orçamentária. Exercício Financeiro: 2017. Exercício Contábil: 2017. Página 3 de 5. Tabela de Receitas e Despesas Realizadas.

MUNICIPIO DE CASCAVEL - PR. Relatório Resumido de Execução Orçamentária. Exercício Financeiro: 2017. Exercício Contábil: 2017. Página 3 de 4. Tabela de Receitas e Despesas Realizadas.

MUNICIPIO DE CASCAVEL - PR. Relatório Resumido de Execução Orçamentária. Exercício Financeiro: 2017. Exercício Contábil: 2017. Página 3 de 5. Tabela de Receitas e Despesas Realizadas.

MUNICIPIO DE CASCAVEL - PR. Relatório Resumido de Execução Orçamentária. Exercício Financeiro: 2017. Exercício Contábil: 2017. Página 3 de 5. Tabela de Receitas e Despesas Realizadas.





COOP. DE CRÉDITO CLÁSSICA DOS FUNCIONÁRIOS E PRESTADORES DE SERVIÇOS DAS EMPRESAS LIGADAS AO GRUPO EUCATUR LTDA – EUCRED

CNPJ: 21.110.927/0001-54

NIRE: 11400005491

EDITAL DE CONVOCAÇÃO PARA ELEIÇÃO DE DELEGADOS

A COOPERATIVA COOP. DE CRÉDITO CLÁSSICA DOS FUNCIONÁRIOS E PRESTADORES DE SERVIÇOS DAS EMPRESAS LIGADAS AO GRUPO EUCATUR LTDA – EUCRED, na forma do Artigo 33 e seus parágrafos do Estatuto Social, e no Regulamento Eleitoral, convoca todos os associados em pleno gozo de seus direitos para participarem do processo de eleição de Delegados que irão representar os associados em Assembleia Geralis, em números de 52 (cinquenta e dois), sendo 26 (vinte e seis) efetivos e 26 (vinte e seis) suplentes, cuja votação correrá no dia 20 de dezembro de 2017, no horário das 09:00 às 16:00 horas De Brasília, para um mandato, com vigência de 01.01.2018 a 31.12.2022.

2. O Regulamento para Eleição dos Delegados encontra-se disponível na Sede e nos Posto de Atendimento da EUCRED.

3. São requisitos para ser candidato:

a) ter na data da publicação deste edital, 18 (dezoito) anos completos ou ser emancipado, estar na plenitude de sua responsabilidade civil e em pleno gozo de seus direitos sociais e não exercer cargo de Conselheiro de Administração ou Fiscal, ou ser empregado da EUCRED.

b) não estar incurso nas restrições legais para o exercício de cargo diretivo em sociedades anônimas, conforme a Lei 6.404/76, art. 147.

c) não estar em falta com cumprimento de obrigações assumidas com a Cooperativa, nem lhe ter causado prejuízo.

d) residir, na data da publicação deste edital, na jurisdição da seccional pela qual irá se candidatar;

Não estar impedido por nenhuma condição estabelecida no Regulamento Eleitoral que regerá as eleições.

4. O associado interessado em concorrer ao pleito deverá realizar sua inscrição na Sede e em qualquer dos Posto de Atendimento – PA's da EUCRED, até 19 de novembro de 2017, mediante o preenchimento do formulário de inscrição que poderá ser retirado na unidade de atendimento da sua Seccional.

- 5. Somente poderão votar associados admitidos até o dia da publicação deste edita.
6. As instruções sobre o processo eleitoral e o resultado das eleições serão divulgadas pela Comissão Eleitoral, por COMUNICAÇÃO que serão disponibilizados em murais na Sede e nos Postos de Atendimento – PA's.
7. Os casos omissos serão resolvidos pela comissão Eleitoral.

Ji-Paraná/RO, 14 de novembro de 2017.

Liomar dos Santos Carvalho
Diretor Presidente

C1181369-E17

69 3423-8363
Rua dos Pioneiros, N° 267,
Bairro 2 de Abril, Ji-Paraná/RO

MUNICÍPIO DE CÉU AZUL

Ata de Registro de Preços Nº 174/2017 – Ref. Pregão nº 118/2017 – Forma Presencial
CONTRATANTE: MUNICÍPIO DE CÉU AZUL
FORNECEDOR: PROTEGE COM DE EXTINTORES E EQUIP. DE PROTEÇÃO INDIVIDUAL LTDA - ME
OBJETO: Registro de Preços para futuras e eventuais aquisições e recargas de extintores de incêndio, para uso nas diversas Secretarias e Departamentos da Administração Municipal (a vigência do registro de preços será de 12 meses). A relação detalhada dos produtos e preços registrados encontra-se a disposição para consulta pública no site: www.ccazul.pr.gov.br
VALOR TOTAL DA ATA: R\$ 14.783,50
PRAZO VIGÊNCIA: 20/11/2018
ASSINATURAS: GERMANO BONAMIGO e CLODOALDO DE OLIVEIRA

MUNICÍPIO DE CÉU AZUL

Ata de Registro de Preços Nº 175/2017 – Ref. Pregão nº 118/2017 – Forma Presencial
CONTRATANTE: MUNICÍPIO DE CÉU AZUL
FORNECEDOR: EXTINTORES CATARATAS LTDA-EPP
OBJETO: Registro de Preços para futuras e eventuais aquisições e recargas de extintores de incêndio, para uso nas diversas Secretarias e Departamentos da Administração Municipal (a vigência do registro de preços será de 12 meses). A relação detalhada dos produtos e preços registrados encontra-se a disposição para consulta pública no site: www.ccazul.pr.gov.br
VALOR TOTAL DA ATA: R\$ 5.461,00
PRAZO VIGÊNCIA: 20/11/2018
ASSINATURAS: GERMANO BONAMIGO e DOMINGOS HEITOR FERRARI

C1181371-E17

Primeiro Serviço de Registro de Imóveis - Comarca de Cascavel-PR
Rua Carlos de Carvalho, 3613, Centro, Cascavel, Pr. (45) 3222-5005
Mara Salete Wypych – Agente Delegada
email: cartorio@wypych.com.br

EDITAL DE INTIMAÇÃO EXTRAJUDICIAL PARA PURGAÇÃO DE MORA DOS DEVEDORES: JULIANO CAVALCA e DANIELY MARIA HIRT CAVALCA.

Mara Salete Wypych, registradora do Primeiro Serviço de Registro de Imóveis da Cidade e Comarca de Cascavel - PR, segundo as atribuições conferidas pelo Art. 26, da Lei nº 9.514/97, bem como pelo credor do Contrato de cédula de crédito bancário nº 004.202.224, garantido por Alienação Fiduciária, firmado em 30.06.2017, registrado na Matrícula nº 9.485 do Livro 2, desta Serventia Registral, com saldo devedor de responsabilidade de V.Sª, venho intimar-lhe para fins de cumprimento das obrigações contratuais relativas aos encargos referentes as parcelas, já vencidas: Informe ainda, que o valor deste(s) encargo(s), posicionado em 16.10.2017, corresponde a R\$ 322.000,74 (trezentos e vinte e dois mil reais e setenta e quatro centavos), sujeito à atualização monetária até a data do efetivo pagamento e as despesas de cobrança, somando-se também os encargos que vencerem no prazo desta intimação.

Assim procedo a INTIMAÇÃO de V. Sª, por meio deste EDITAL, para que se dirija a este Serviço de Registro de Imóveis, situado na Rua Carlos de Carvalho, 3613, Centro, ou na agência do Credor, onde deverá efetuar a purga do débito acima discriminado no prazo improrrogável de 15 (quinze) dias, contados a partir do recebimento desta.

Nesta oportunidade, fica V. Sª cientificada que o não cumprimento da referida obrigação no prazo ora estipulado, garante o direito de consolidação da propriedade do imóvel em favor da credora fiduciária BANCO BRADESCO S/A, nos termos do Art. 26 § 7º, da Lei nº 9.514/97.

Caso V. Sª já tenha efetuado o pagamento do débito antes do recebimento desta intimação, solicita a gentileza de descondi-la, para todos os fins de direito.

Cascavel, 28 de Novembro de 2017.

Mara Salete Wypych
Registadora
CLAUDEMIR GIRARDI
Escritor e Substituto

Aos Senhores: JULIANO CAVALCA e DANIELY MARIA HIRT CAVALCA
Endereços: Rua Cipreste, nº 270, Parque Verde, Cascavel/PR.
Rua Domingos Toquetto, nº 431, Santos Dumont, Cascavel/PR.

C1181376-E17



EDITAL Nº 017/2017 – SEGUNDA ELEIÇÃO COMPLEMENTAR PARA O CONSELHO TUTELAR – QUADRIÊNIO 2016/2019

O CONSELHO MUNICIPAL DOS DIREITOS DA CRIANÇA E DO ADOLESCENTE DE ANAHY/PR – CMDCA, no uso de suas atribuições conferidas pela Lei Municipal nº 655, de 28 de Maio de 2015, pela Lei Federal nº 8.069 de 13 de julho de 1990, e pela Constituição Federal de 1988, e por intermédio da COMISSÃO ELEITORAL ORGANIZADORA nomeada na forma da Resolução nº 013/2017, pelo presente Edital torna público:

1 – A relação dos candidatos ao cargo de Suplente do Conselho Tutelar deste Município que tiveram suas candidaturas HOMOLOGADAS:

Table with 4 columns: Nº, NOME, INSCRIÇÃO Nº, RG. Rows include ELIANA GOFREDO, JOSÉ MARIA ROTTIA, EDIO FELIPE.

2 – O Curso de Capacitação aos candidatos será realizado no dia 30 de Novembro de 2017, às 13h30min horas, na Sala de Reuniões do Centro de Referência em Assistência Social (CRAS) de Anahy/PR, sendo que o candidato que não tiver frequência mínima de 75% não poderá mais concorrer ao pleito.

Anahy, 27 de Novembro de 2017.

ANDRÉ CESAR FANCK
Presidente da Comissão Especial Eleitoral

C1181378-E17

MUNICÍPIO DE CÉU AZUL - AVISO DE LICITAÇÃO - PREGÃO Nº 127/2017 -M.C.A.- Forma Presencial

O Município de Céu Azul, torna público que fará realizar às 14:00 horas do dia 19 de dezembro de 2017, na sede da Prefeitura Municipal, sala à Av. Nilo Umberto Deitos, 1426, licitação na Modalidade de Pregão, tipo de Menor Preço por lote, objetivando a Contratação de empresa pessoa jurídica para execução de serviços de limpeza, assio e conservação de prédios públicos, inclusive unidades de saúde e escolas, conforme especificações constantes no Projeto Básico, conforme estabelecido no Edital. A documentação completa poderá ser obtida diretamente no site de internet da Prefeitura (www.ccazul.pr.gov.br) ou link Licitações) bem como se encontra à disposição dos interessados no endereço acima mencionado, em horário comercial. Maiores informações poderão ser obtidas junto ao setor de Licitações, ou pelo fone (45) 3266-1122 ou e-mail: pref.compras@netceu.com.br. Céu Azul, 28 de novembro de 2017. - GERMANO BONAMIGO - Prefeito Municipal

C1181372-E17



Câmara Municipal de Medianeira

Departamento de Processo Legislativo

EDITAL DE CONVOCAÇÃO Nº 017, DE 27 DE NOVEMBRO DE 2017.

Convoca Suplente de Vereador.

O Presidente da Câmara Municipal de Medianeira, Estado do Paraná, no uso de suas atribuições legais estabelecidas pelo artigo 44, da Lei Orgânica Municipal e artigo 94 do Regimento Interno, em razão da licença para tratar de assunto particular requerida pelo Vereador Sidney França (PROS), CONVOCA o 1º Suplente de Vereador da Coligação PSB/PROS/PTN/PMN, diplomado em 2016 pela Justiça Eleitoral, Senhor JOSELITO MUNIZ DOS SANTOS, para assumir o cargo de Vereador a partir de 11 de dezembro de 2017 até o dia 11 de janeiro de 2017.

Câmara Municipal de Medianeira, Estado do Paraná, 27 de novembro de 2017.

Sebastião Archio
Presidente

C1181374-E17



MUNICÍPIO DE MARIAPÁ

ESTADO DO PARANÁ
Rua Luiz de Camões, 437 - CEP 85.955-000 - Fone/Fax: (44) 3687-1262
e-mail: governo@maripa.pr.gov.br / site: www.maripa.pr.gov.br
CNPJ 95.583.571/0001-02

EXTRATO DE PUBLICAÇÕES

PORTARIA Nº 358/2017
Nomear a Comissão Eleitoral que atuará na eleição para Direção do Centro Municipal de Educação Infantil Casinha Feliz no ano de 2017. PALÁCIO DAS ORQUÍDEAS EM, 27 de novembro de 2017. ANDERSON BENTO MARIA, Prefeito Municipal. RODRIGO ANDRÉ SCHANOSKI, Secretário de Administração.

PORTARIA Nº 360/2017
Nomear a Comissão Eleitoral que atuará nas eleições para Direção da Escola Municipal Professor Leopoldo Kuroff - Educação Infantil e Ensino Fundamental no ano de 2017. PALÁCIO DAS ORQUÍDEAS EM, 27 de novembro de 2017. ANDERSON BENTO MARIA, Prefeito. RODRIGO ANDRÉ SCHANOSKI, Sec. de Administração.

PORTARIA Nº 361/2017
NOMEAR, a cidadã JOSELEANE SILVEIRA, portadora do CPF nº 019.284.919-01 e RG nº 6.041.669-9, aprovada no Processo Seletivo Simplificado, aberto pelo Edital nº 09/2017, para exercer o cargo temporário de Farmacêutico, com carga horária de 40h semanais, pelo período de 29 de novembro de 2017 a 14 de maio de 2018. PALÁCIO DAS ORQUÍDEAS EM, 29 de novembro de 2017. ANDERSON BENTO MARIA, Prefeito Municipal. RODRIGO ANDRÉ SCHANOSKI, Secretário de Administração.

DECRETO Nº 187, DE 27 DE NOVEMBRO DE 2017.
Dispõe sobre a nomeação dos Membros do Fórum da Escola Municipal Professor Leopoldo Kuroff e das outras providências. PALÁCIO DAS ORQUÍDEAS EM, 27 de novembro de 2017. ANDERSON BENTO MARIA, Prefeito Municipal. RODRIGO ANDRÉ SCHANOSKI, Secretário de Administração.

DECRETO Nº 188, DE 28 DE NOVEMBRO DE 2017.
Dispõe sobre a abertura de Crédito Adicional Suplementar no Orçamento do Exercício de 2017, na importância de R\$ 23.300,00 (Vinte e três mil e trezentos reais) e dá outras providências. PALÁCIO DAS ORQUÍDEAS EM, 28 de novembro de 2017. ANDERSON BENTO MARIA, Prefeito Municipal. RODRIGO ANDRÉ SCHANOSKI, Secretário de Administração.

Documentos na íntegra disponíveis no diário oficial eletrônico do Município de Maripá - Endereço: www.maripa.pr.gov.br.

C1181375-E17



CONSORCIO INTERMUNICIPAL DE SAÚDE DO CENTRO OESTE DO PARANÁ EXCLUSIVO PARA MICROEMPRESAS E EMPRESAS DE PEQUENO PORTE

O Consórcio Intermunicipal de Saúde do Centro Oeste do Paraná, por meio de seu pregoeiro, tendo em vista a Lei Federal nº. 8.666/93 e suas alterações, a Lei Federal nº. 10.520/2002 e as Leis Complementares nº. 123/2006 e 147/2014, Resolução 05/2017 do CIS – Centro Oeste, torna público que o edital de Licitação modalidade Pregão Presencial Nº. 027/2017 – Sistema de Registro de Preço - SRP, cujo objeto é a "REGISTRO DE PREÇOS PARA FUTURA E EVENTUAL AQUISIÇÃO DE MATERIAIS, PEÇAS, EQUIPAMENTOS DE INFORMÁTICA E TONER DESTINADOS AO CIS CENTRO OESTE E CAPS AD III, foi RETIFICADO em seu texto original.

A data de abertura dos envelopes fará realizar-se às 09:30 (nove horas e trinta minutos) do dia 11/12/2017.

O Edital e seus anexos deverão ser retirados no endereço eletrônico www.siscentrooeste.com.br ou na sede do CIS Centro Oeste, departamento de licitações.

Guarapuava - PR, 28 de novembro de 2017.

Marcos Felipe Chioquetta
Pregoeiro
C1181380-E17

MUNICÍPIO DE CÉU AZUL

RELATÓRIO DE HABILITAÇÃO/CLASSIFICAÇÃO

REF.: Tomada de Preços nº. 5/2017 - M.C.A.
A comissão permanente de licitação constituída pelos Senhores (as): Níetes Rosa, Elci Kaifer e Francieli Matei Dias Lemes, comunicam aos interessados na execução da obra objeto da licitação Tomada de Preços nº. 5/2017 - M.C.A. que trata do OBJETO/Lote nº. 1: Contratação de empresa para execução de obra de construção de tenda e banheiro na Praça Luiz Carlos Ruaro, conforme projetos, que após a análise e verificação da habilitação e das propostas oferecidas, decide classificar as propostas da seguinte forma:

Table with 4 columns: Proprietários, CNPJ, ME ou EPP Lei 12306, Habilitada / Inabilitada. Rows include J. Paulo de Oliveira & Cia Ltda - ME, A. P. Dalmas e Cia Ltda - EPP.

Comunica que considerando a desistência recusada da fase de habilitação das propostas participantes a Comissão deu seqüência com a abertura dos envelopes nº. 02 - Proposta de Preços.

Após análise e conferência das propostas apresentadas observou-se a seguinte classificação:

Lote nº. 01 - Preço Máximo do Lote nº. 1 - R\$ 70.408,33

Table with 5 columns: Proprietários, CNPJ, ME ou EPP Lei 12306, Valor da Proposta R\$, Classificação. Rows include A. P. Dalmas e Cia Ltda - EPP, J. Paulo de Oliveira & Cia Ltda - ME.

\* Considerando a previsão legal no Artigo 50 da Lei Complementar Municipal nº 1/2015, bem como na Lei Complementar 123/2006 e Lei complementar 14/2014, ainda previsto no edital de licitação. Fica concedido a prioridade para contratação da empresa local de Céu Azul, nos moldes e limites estabelecidos na legislação e no edital de licitação. Passando assim a classificar-se em primeiro lugar a empresa A. P. Dalmas e Cia Ltda, por ser empresa sediada no município de Céu Azul e por apresentar proposta na margem de até 10% (dez por cento) superior a proposta da empresa sediada regional.

Comunica, outrossim, que fica aberto o prazo recursal de 5 (cinco) dias úteis, em conformidade com a Lei 8.666/93. Compreendendo o período recursal até as 17h30min do dia 05 de dezembro de 2017. Céu Azul, 28 de novembro de 2017.

Comissão de Licitação: Níetes Rosa (Presidente), Elci Kaifer (Membro/Secretário), Francieli Matei Dias Lemes (Membra)

C1181370-E17

EDITAL DE CONVOCAÇÃO DE ASSEMBLEIA GERAL EXTRAORDINÁRIA DA

"SOCIEDADE CULTURAL GNÓSTICA DE CASCAVEL"

LOCAL: Rua Presidente Kennedy, 719, Centro, Cascavel, PR - CEP 85810-040

DATA: 14/12/2017

HORÁRIO: 19h00min (Dezenove Horas)

- Pauta: 1- Reativação dos trabalhos da sociedade;
2- Formalização da destituição da antiga diretoria;
3- Eleição e nomeação da nova Diretoria Executiva e
4- Alteração do objetivo e da denominação da Entidade.

Cascavel, 28 de novembro de 2017.

Rudolf Bueno Röder - Presidente

C1181379-E17

MUNICÍPIO DE DIAMANTE DO SUL - ESTADO DO PARANÁ

AVISO DE RETIFICAÇÃO DE EDITAL

PREGÃO PRESENCIAL Nº 053/2017

O Município de Diamante do Sul, Estado do Paraná, torna público a seguinte retificação ao Edital relativo a licitação na modalidade Pregão, forma presencial nº 053/2017, que tem por objeto a aquisição de 02 retroescavadeiras 4 x 4 e 01 Semi reboque carga tudo.

1-Em parcial deferimento de impugnação ao instrumento convocatório e, visando ampliar-se a competição, mantida a garantia da satisfação da necessidade a ser atendida pela licitação em epígrafe, com autorização do Paranaidade, altera-se as características técnicas mínimas, inicialmente previstas no instrumento convocatório, pelo que a descrição do Modelo 7 Lote 01, Retroescavadeira 4 x 4, passam a vigorar com a seguinte redação:

a)Na coluna (2) "exigências mínimas do município", item 2.1. "mínima potência líquida efetiva", onde se lê 92 HP (que atenda ao controle de emissão de poluentes - PROCONVE MAR-I-CONAMA), leia-se 88 HP (que atenda ao controle de emissão de poluentes - PROCONVE MAR-I-CONAMA).

2 - Permanecem INALTERADOS os demais itens do Lote 01 retroescavadeiras 4 x 4 e do Lote 02 Semi reboque carga tudo.

3 - Considerando que as alterações supra afetam a formulação das propostas, ALTERA-SE a data da sessão de abertura e julgamento que passa para 12 de dezembro de 2017. Às 09:00h.

O Edital do procedimento licitatório encontra-se disponível aos interessados, juntamente com informações e esclarecimentos, modelos e anexos, no site do município www.diamantedosul.pr.gov.br ou no endereço Av. Getúlio Vargas, s/n Centro, Diamante do Sul-Paraná, Telefone(45)3230-1239, e-mail licitacao.dsl@gmail.com.

Diamante do Sul, 28 de novembro de 2017.

Fernando Maximiliano Rizzo
Prefeito Municipal

C1181358-E17



ASSOCIAÇÃO ATLÉTICA COMERCIAL

EDITAL DE NOTIFICAÇÃO

Por este instrumento particular denominado "Edital de Notificação", fica aberto aos titulares abaixo relacionados, o prazo de 24 (vinte e quatro) horas, a fluir da data desta publicação para comparecerem à Secretaria da Associação Atlética Comercial, localizada na rua Recife, 2563, nesta cidade de Cascavel, Estado do Paraná, a fim de tratarem de assuntos de seu interesse pessoal, na forma e fins do Art. 40 do estatuto Social.

Table with 8 columns of numbers: 714, 4296, 5741, 10525, 11755, 12227, 12370, 13288; 13562, 13869, 14374, 14225, 14762, 14798, 14952, 15016; 15104, 15347, 15505, 15586, 16668, 15677, 15717, 15786; 15926, 16168

Cascavel, 26 de Novembro de 2017

Assinaturas: Dir. Secretário, Dir. Financeiro, Presidente

C1181377-E17

SEDE URBANA: Rua Recife, 2563 - Fone (45) 3338-7113
e-mail: secretaria@clubecomercial.net.br - www.clubecomercial.net.br
CEP: 85307-000 - Cascavel - PR
"O CLUBE DA FAMÍLIA".

MUNICÍPIO DE VEJA CRUZ DO OESTE

PUBLICAÇÃO TRIMESTRAL PREGÃO PRESENCIAL - SRP Nº 031/17

OBJETO: registro de preços para eventual aquisição de materiais de consumo para serem utilizados como insumos básicos nos órgãos públicos do município de Veja Cruz do Oeste.
Prazo para entrega das propostas: 24 de maio de 2017, às 14h00min, no endereço: Rua do Comércio, 256, Veja Cruz do Oeste, Paraná.
Prazo para entrega das propostas: 24 de maio de 2017, às 14h00min, no endereço: Rua do Comércio, 256, Veja Cruz do Oeste, Paraná.
Prazo para entrega das propostas: 24 de maio de 2017, às 14h00min, no endereço: Rua do Comércio, 256, Veja Cruz do Oeste, Paraná.

PUBLICAÇÃO TRIMESTRAL PREGÃO PRESENCIAL - SRP Nº 032/17
OBJETO: Registro de preços para eventual aquisição de materiais de consumo para serem utilizados como insumos básicos nos órgãos públicos do município de Veja Cruz do Oeste.
Prazo para entrega das propostas: 25 de maio de 2017, às 14h00min, no endereço: Rua do Comércio, 256, Veja Cruz do Oeste, Paraná.
Prazo para entrega das propostas: 25 de maio de 2017, às 14h00min, no endereço: Rua do Comércio, 256, Veja Cruz do Oeste, Paraná.

PUBLICAÇÃO TRIMESTRAL PREGÃO PRESENCIAL - SRP Nº 033/17
OBJETO: Registro de preços para eventual aquisição de materiais de consumo para serem utilizados como insumos básicos nos órgãos públicos do município de Veja Cruz do Oeste.
Prazo para entrega das propostas: 26 de maio de 2017, às 14h00min, no endereço: Rua do Comércio, 256, Veja Cruz do Oeste, Paraná.
Prazo para entrega das propostas: 26 de maio de 2017, às 14h00min, no endereço: Rua do Comércio, 256, Veja Cruz do Oeste, Paraná.

DOCUMENTOS NA ÍNTEGRA, NO DIÁRIO OFICIAL.
SITE: http://www.veja-cruz.pr.gov.br

C1181373-E17



## 2º Tabelionato de Protesto de Títulos

COMARCA DE CASCAVEL - PARANÁ

Ivan Possamai  
OFICIAL TITULAR

231

Ivan Possamai Junior  
OFICIAL SUBSTITUTO

Geneci Dallagnol Possamai - Marisa Weis Rocha  
ESCREVENTES

### EDITAL DE INTIMAÇÃO

Encontram-se neste Ofício para protesto os títulos abaixo discriminados de responsabilidade dos devedores a seguir relacionados: O valor do título está expresso em FAIXA conforme Lei 13.611/02, item I Tab. XV.

Rua Souza Naves, 3600 - Sala 04 - Fone/Fax: (45) 3225-2144 - Comarca de Cascavel/PR

ADRYAN ALLEX GOLLUB C.P.F. 008.086.339-61 RUA CUIABA 2068  
Cascavel PR DP DE FATURA P/ INDICACAO Pagar ate: 30/11/2017 Aportamento: 34439  
Data do apontamento: 27/11/2017 Numero: 0148970010 Vcto: 13/11/2017 Valor faixa: A Favorecido: A. L. BACARIN E CIA LTDA Portador : BANCO ITAU UNIBANCO SA Motivo : POR FALTA DE PAGAMENTO

BORELLI E LOTTICI COM DE INSUMOS AGRI C.N.P.J. 21.971.044/0001-39 R RUI BARBOSA 646 NOVO ENDEREÇO Cascavel PR DP DE FATURA P/ INDICACAO Pagar ate: 30/11/2017 Aportamento: 34511  
Data do apontamento: 27/11/2017 Numero: 0102331301 Vcto: 17/11/2017 Valor faixa: A Favorecido: SEME-SUL SEMENTES OLERICOLAS LTDA Portador : BANCO DO BRASIL SA Motivo : POR FALTA DE PAGAMENTO

ELDER BECKER C.P.F. 044.503.879-96 RUA MADRID, 869 Cascavel PR DP DE FATURA P/ INDICACAO Pagar ate: 30/11/2017 Aportamento: 34446  
Data do apontamento: 27/11/2017 Numero: AOO9060/09 Vcto: 08/11/2017 Valor faixa: A Favorecido: AQUISIVEL VEICULOS LTDA Portador : BANCO ITAU UNIBANCO SA Motivo : POR FALTA DE PAGAMENTO

G PEGORARO TRANSP CARGAS C.N.P.J. 12.196.112/0001-49 RUA BARAO CERRO AZUL, 1220 Cascavel PR DP DE FATURA P/ INDICACAO Pagar ate: 30/11/2017 Aportamento: 34448  
Data do apontamento: 27/11/2017 Numero: 151-B/2017 Vcto: 10/11/2017 Valor faixa: A Favorecido: MECANICA DIESEL BARONI LTDA Portador : BANCO ITAU UNIBANCO SA Motivo : POR FALTA DE PAGAMENTO

GONCALVES & PAIZ LTDA ME C.N.P.J. 14.222.291/0001-77 AV. BRASIL, 9868 Cascavel PR DP DE FATURA P/ INDICACAO Pagar ate: 30/11/2017 Aportamento: 34502  
Data do apontamento: 27/11/2017 Numero: 110973762 Vcto: 14/11/2017 Valor faixa: A Favorecido: PEDRO MUFFATO & CIA LTDA Portador : BANCO DO BRASIL SA Motivo : POR FALTA DE PAGAMENTO

J.P. MOGNON & CIA LTDA ME C.N.P.J. 12.093.032/0001-68 ROD BR-277 KM 588,5 S/N Cascavel PR CEDULA DE CREDITO BANCARIO POR INDICACAO Pagar ate: 30/11/2017 Aportamento: 34425  
Data do apontamento: 27/11/2017 Numero: 315957 Vcto: A Vista Valor faixa: H Favorecido: BANCO VOLKSWAGEN S.A Portador : BANCO VOLKSWAGEN S.A Motivo : POR FALTA DE PAGAMENTO

JONAS IVAN ALVES DO SANTOS C.P.F. 031.611.979-25 RUA SANTA HELENA, 30, COND. GRAM Cascavel PR DP DE FATURA P/ INDICACAO Pagar ate: 30/11/2017 Aportamento: 34517  
Data do apontamento: 27/11/2017 Numero: 19/07/3 Vcto: 19/11/2017 Valor faixa: A Favorecido: COOPERATIVA DE CREDITO DE CASCAVEL E REG-SICO Portador : BANCO DO BRASIL SA Motivo : POR FALTA DE PAGAMENTO

JONATHAN MATINC BARBOSA C.P.F. 010.599.759-55 RUA JACARANDA, 86 - - PARQUE VERDE Cascavel PR DP DE FATURA P/ INDICACAO Pagar ate: 30/11/2017 Aportamento: 34476  
Data do apontamento: 27/11/2017 Numero: 109A111T Vcto: 18/11/2017 Valor faixa: A Favorecido: SICOOB TRES FRONTEIRAS Portador : BANCO BRADESCO SA Motivo : POR FALTA DE PAGAMENTO

M. KOGA - CONSTRUCOES - ME C.N.P.J. 17.846.443/0001-09 RUA VISCONDE DO RIO BRANCO, 1925 Cascavel PR DP DE FATURA P/ INDICACAO Pagar ate: 30/11/2017 Aportamento: 34495  
Data do apontamento: 27/11/2017 Numero: 13360-1 Vcto: 18/11/2017 Valor faixa: A Favorecido: BRUMAGRAN MARMORES E GRANITOS EIRELI Portador : BANCO DO BRASIL SA Motivo : POR FALTA DE PAGAMENTO

M. KOGA - CONSTRUCOES - ME C.N.P.J. 17.846.443/0001-09 RUA VISCONDE DO RIO BRANCO, 1925 Cascavel PR DP DE FATURA P/ INDICACAO Pagar ate: 30/11/2017 Aportamento: 34519  
Data do apontamento: 27/11/2017 Numero: 13360-1 Vcto: 18/11/2017 Valor faixa: A Favorecido: BRUMAGRAN MARMORES E GRANITOS EIRELI Portador : BANCO DO BRASIL SA Motivo : POR FALTA DE PAGAMENTO

PAMELA KATHY FERREIRA 08252997 C.N.P.J. 26.237.306/0001-50 RUA J, 73 A Santa Tereza do Oeste PR DP DE FATURA P/ INDICACAO Pagar ate: 30/11/2017 Aportamento: 34442  
Data do apontamento: 27/11/2017 Numero: 176719/2 Vcto: 30/10/2017 Valor faixa: A Favorecido: COML ELET VEIC GASPARETTO CVL Portador : BANCO ITAU UNIBANCO SA Motivo : PARA FINS FALIMENTARES

UESLEY LUCAS GOZDECKI C.P.F. 085.250.039-48 RUA FAGUNDES VARELA 2169 Cascavel PR DP DE FATURA P/ INDICACAO Pagar ate: 30/11/2017 Aportamento: 34516  
Data do apontamento: 27/11/2017 Numero: 049304 Vcto: 20/10/2017 Valor faixa: A Favorecido: CLEBERSON DA SILVA LEMES Portador : BANCO DO BRASIL SA Motivo : POR FALTA DE PAGAMENTO

VALDINEIA PEREIRA C.P.F. 071.508.429-17 RUA ERVAL 265 KIT8 Cascavel PR NOTA PROMISSORIA Pagar ate: 30/11/2017 Aportamento: 34422  
Data do apontamento: 27/11/2017 Numero: 001/001 Vcto: 10/10/2017 Valor faixa: A Favorecido: ELMO NICOLAY Portador : ELMO NICOLAY Motivo : POR FALTA DE PAGAMENTO

ZINCO BRAZ IND. E COM. LTDA ME C.N.P.J. 05.085.259/0001-04 R. ALCIDES AMADEU MEASSI, 403 Cascavel PR DP DE FATURA P/ INDICACAO Pagar ate: 30/11/2017 Aportamento: 34459  
Data do apontamento: 27/11/2017 Numero: 043238D1 Vcto: 18/11/2017 Valor faixa: H Favorecido: SAINTSTEEL COMERCIO INTERNACIONAL DE MET Portador : BANCO BRADESCO SA Motivo : POR FALTA DE PAGAMENTO

Por não ter sido possível encontrar os respectivos responsáveis, pelo presente os intimo para todos os fins de direito, de acordo com o Código de Normas, item 12.5.10 a 12.5.14, e ao mesmo os científico de que se não for atendido no prazo legal, serão lavrados os respectivos instrumentos de protesto.

Afixado em: 29/11/2017 Cascavel, 28 de Novembro de 2017.



*[Assinatura]*

Ivan Possamai - Oficial  
Ivan Possamai Junior - Oficial Substituto  
Geneci D. Possamai - Escrevente  
Marisa Weis Rocha - Escrevente

REPUBLICA FEDERATIVA DO BRASIL  
Comarca de Cascavel - Estado do Paraná  
Rua Souza Naves, 3983 - Sala 1104 - Fone: 3225-1881 - Centro Comercial Lince

### EDITAL DE INTIMAÇÃO

Encontra-se neste Ofício para protesto os títulos abaixo discriminado de responsabilidade dos devedores a seguir relacionados.  
O valor do título esta expresso em FAIXA conforme Lei 13.611/02, item I Tab. XV.

A LIMA MARTINS E MOREIRA PNEUS C.N.P.J. 09.674.872/0001-00 RUA CARLOS GOMES, 3220 LOJA 2 Cascavel PR DP DE FATURA POR INDICACAO-JURIDICA Pagar ate: 30/11/2017 Aportamento: 34494  
Data do apontamento: 27/11/2017 Numero: 91251D Vcto: 01/04/2017 Valor faixa: A Favorecido: JOSIANE A PORTO-AVENIDA PNEUS Portador : BANCO ITAU UNIBANCO S.A. Motivo : POR FALTA DE PAGAMENTO

CASSIANO MARCELUS FERREIRA C.P.F. 843.437.709-82 RUA JOSE BONIFACIO, 747 Cascavel PR DP DE FATURA P/ INDICACAO - FISICA Pagar ate: 30/11/2017 Aportamento: 34488  
Data do apontamento: 27/11/2017 Numero: 0000223354 Vcto: 10/12/2016 Valor faixa: A Favorecido: MAK DOCE CENTRO EDUCACIONAL LTDA - ME Portador : BANCO SANTANDER SA Motivo : POR FALTA DE PAGAMENTO

EDSON RODRIGUES C.P.F. 028.268.469-73 RUA JOAO CALAZANS, 278 Santa Tereza do Oeste PR DP DE FATURA P/ INDICACAO - FISICA Pagar ate: 30/11/2017 Aportamento: 34489  
Data do apontamento: 27/11/2017 Numero: 0000021781 Vcto: 10/12/2016 Valor faixa: A Favorecido: MAK DOCE CENTRO EDUCACIONAL LTDA - ME Portador : BANCO SANTANDER SA Motivo : POR FALTA DE PAGAMENTO

F HABOWSKI - ARTEFATOS DE MADEIRA ME C.N.P.J. 27.147.984/0001-94 RUA PIO XII, 573 Cascavel PR DP DE FATURA POR INDICACAO-JURIDICA Pagar ate: 30/11/2017 Aportamento: 34517  
Data do apontamento: 27/11/2017 Numero: AAA2283B Vcto: 17/11/2017 Valor faixa: A Favorecido: COOPERATIVA DE CREDITO DE CASCAVEL E REG-SICO Portador : BANCO DO BRASIL S/A Motivo : POR FALTA DE PAGAMENTO

FABIAN SUPERMERCADOS LTDA C.N.P.J. 77.614.501/0001-92 RUA EMILIO DE MENEZES, 630 Cascavel PR DP DE FATURA POR INDICACAO-JURIDICA Pagar ate: 30/11/2017 Aportamento: 34527  
Data do apontamento: 27/11/2017 Numero: 2/15 Vcto: 19/11/2017 Valor faixa: C Favorecido: ASSOCIACAO REDE SUPERMERCADOS UNIDOS FRANCISC Portador : BANCO DO BRASIL S/A Motivo : POR FALTA DE PAGAMENTO

FARO MODAS LTDA C.N.P.J. 19.967.290/0001-75 RUA RIO GRANDE DO SUL, 1038 SL 6 Cascavel PR DP DE FATURA POR INDICACAO-JURIDICA Pagar ate: 30/11/2017 Aportamento: 34513  
Data do apontamento: 27/11/2017 Numero: 005013/01 Vcto: 17/11/2017 Valor faixa: A Favorecido: DI POPINI CONFECÇÕES LTDA EPP Portador : BANCO DO BRASIL S/A Motivo : POR FALTA DE PAGAMENTO

G PEGORARO TRANSP CARGAS C.N.P.J. 12.196.112/0001-49 RUA BARAO CERRO AZUL, 1220 Cascavel PR DP DE FATURA POR INDICACAO-JURIDICA Pagar ate: 30/11/2017 Aportamento: 34448  
Data do apontamento: 27/11/2017 Numero: 151-A/2017 Vcto: 16/10/2017 Valor faixa: A Favorecido: MECANICA DIESEL BARONI LTDA Portador : BANCO ITAU UNIBANCO S.A. Motivo : POR FALTA DE PAGAMENTO

ITACIR ROGERIO DO ROSARIO C.P.F. 773.513.989-68 RUA HELENA GURGACZ 63 Cascavel PR DP DE FATURA P/ INDICACAO - FISICA Pagar ate: 30/11/2017 Aportamento: 34455  
Data do apontamento: 27/11/2017 Numero: 21772 Vcto: 18/11/2017 Valor faixa: A Favorecido: MASCOR IMOVEIS LTDA Portador : BANCO ITAU UNIBANCO S.A. Motivo : POR FALTA DE PAGAMENTO

JAILSON RODRIGOS DE QUADROS C.P.F. 061.907.349-79 R. ADILES DA SILVA MARCI- NIAK 200 SANTA TEREZA OESTE PR CEDULA DE CREDITO BANCARIO POR INDICACAO Pagar ate: 30/11/2017 Aportamento: 34423  
Data do apontamento: 27/11/2017 Numero: B45130007-0 Vcto: A Vista Valor faixa: B Favorecido: COOP DE CRED DE LIVRE AD CATARATAS DO IGUAÇU - SICR Portador : COOP DE CRED LIVRE AD CATARATAS DO IGUAÇU-SICREDI Motivo : POR FALTA DE PAGAMENTO

JAINA CHRISTIANO DE ARRUDA C.P.F. 076.278.629-90 R.PRES J K 1611 APTO 508 Cascavel PR CHEQUE-FISICA Pagar ate: 30/11/2017 Aportamento: 34422  
Data do apontamento: 27/11/2017 Numero: 850001 Vcto: C/Apres. Valor faixa: F Favorecido: FUNDACAO ASSIS GURGACZ Portador : FUNDACAO ASSIS GURGACZ Motivo : POR FALTA DE PAGAMENTO

JAINA CHRISTIANO DE ARRUDA C.P.F. 076.278.629-90 R.PRES J K 1611 APTO 508 Cascavel PR CHEQUE-FISICA Pagar ate: 30/11/2017 Aportamento: 34421

Data do apontamento: 27/11/2017 Numero: 850005 Vcto: C/Apres. Valor faixa: F Favorecido: FUNDACAO ASSIS GURGACZ Portador : FUNDACAO ASSIS GURGACZ Motivo : POR FALTA DE PAGAMENTO

JHONATAS ESPINDOLA DE OLIVEIRA - ME C.N.P.J. 25.117.636/0001-49 RUA ALUISIO DE AZEVEDO, 358 Cascavel PR DP DE FATURA POR INDICACAO-JURIDICA Pagar ate: 30/11/2017 Aportamento: 34492  
Data do apontamento: 27/11/2017 Numero: 066885-01 Vcto: 05/10/2017 Valor faixa: A Favorecido: SINDCONVENIOS MEDICINA E SEGURANCA DO TR Portador : BANCO SANTANDER SA Motivo : POR FALTA DE PAGAMENTO

JOSIANE DA SILVA METALURGICA - ME C.N.P.J. 27.307.694/0001-60 AVENIDA ROCHA POMBO, 379 Cascavel PR DP DE FATURA POR INDICACAO-JURIDICA Pagar ate: 30/11/2017 Aportamento: 34495  
Data do apontamento: 27/11/2017 Numero: 008521-1/1 Vcto: 17/11/2017 Valor faixa: A Favorecido: COOPERATIVA DE CREDITO DE CASCAVEL E REG-SICO Portador : BANCO DO BRASIL S/A Motivo : POR FALTA DE PAGAMENTO

JOSIANE DA SILVA METALURGICA - ME C.N.P.J. 27.307.694/0001-60 AVENIDA ROCHA POMBO, 379 Cascavel PR DP DE FATURA POR INDICACAO-JURIDICA Pagar ate: 30/11/2017 Aportamento: 34498  
Data do apontamento: 27/11/2017 Numero: 008481-1/1 Vcto: 14/11/2017 Valor faixa: A Favorecido: COOPERATIVA DE CREDITO DE CASCAVEL E REG-SICO Portador : BANCO DO BRASIL S/A Motivo : POR FALTA DE PAGAMENTO

MICHELE RIBEIRO DE OLIVEIRA C.P.F. 005.056.679-24 R TRAVESSA TAMOIO FEDU- MENTTI 14 Cascavel PR DP DE FATURA P/ INDICACAO - FISICA Pagar ate: 30/11/2017 Aportamento: 34496  
Data do apontamento: 27/11/2017 Numero: C/342 Vcto: 19/11/2017 Valor faixa: A Favorecido: ODÉCIO PEDRO SCHMIDT & CIA LTDA - ME Portador : BANCO DO BRASIL S/A Motivo : POR FALTA DE PAGAMENTO

NEWRTON QUEIROZ C.P.F. 300.659.509-25 SALDANHA MARINHO 131 Cascavel PR DP DE FATURA P/ INDICACAO - FISICA Pagar ate: 30/11/2017 Aportamento: 34501  
Data do apontamento: 27/11/2017 Numero: 8380-4 Vcto: 17/11/2017 Valor faixa: A Favorecido: BRASPLAC INDUSTRIAL MADEIREIRA LTDA Portador : BANCO DO BRASIL S/A Motivo : POR FALTA DE PAGAMENTO

ROBERTO DE SOUZA SILVA C.P.F. 886.383.249-87 RUA CARAIBAS, 418 Cascavel PR DP DE FATURA P/ INDICACAO - FISICA Pagar ate: 30/11/2017 Aportamento: 34451  
Data do apontamento: 27/11/2017 Numero: 125738 Vcto: 18/11/2017 Valor faixa: A Favorecido: MASCOR IMOVEIS LTDA Portador : BANCO ITAU UNIBANCO S.A. Motivo : POR FALTA DE PAGAMENTO

Por não ter sido possível encontrar os respectivos responsáveis, pelo presente os intimo para todos os fins de direito, de acordo com o Código de Normas, item 12.5.10 a 12.5.14, e ao mesmo os científico de que se não for atendido no prazo legal, serão lavrados os respectivos instrumentos de protesto.

Afixado em: 29/11/2017 Cascavel, 28 de Novembro de 2017.



*[Assinatura]*

## SÚMULA DE RECEBIMENTO DE LICENÇA DE OPERAÇÃO DE REGULARIZAÇÃO

Inácio Prati torna público que recebeu do IAP, a Licença de Operação de Regularização, para a Granja de Suinocultura implantada no LR 97 Glb 2 Imov. Guairacá, localizada na Linha Rio Treze - Céu Azul/PR.

## SÚMULA DE REQUERIMENTO DE LICENÇA SIMPLIFICADA

J D S RECUPERAÇÃO DE MATERIAIS RECI- CLADOS - EIRELI CNPJ Nº 16.456.278/0001-08 torna público que irá requerer ao IAP, a Licença Simplificada para barracão de triagem de resíduos recicláveis não perigosos para posterior destinação final a ser implantada RODOVIA BR 277 KM 609, SN - NU- CELO INDUSTRIAL - 85825-000 - Santa Tereza do Oeste/PR.

## SÚMULA DE RECEBIMENTO DE LICENÇA DE OPERAÇÃO

S.LUIZ DEVESE CIALTDA - CNPJ: 81.193.823/0001-82 torna público que recebeu da Secretaria Municipal do Meio Ambiente de CASCAVEL - PARANÁ, a Licença de Operação para COMÉRCIO DE PEÇAS PARA VEÍCULOS AUTOMOTORES, SERVIÇOS DE MECÂNICA, LANTERNAGEM, FUNILARIA E PINTURA (Nº 30799 - VALIDA ATÉ 31/08/2021 instalada na Av. Pres. Tancredo Neves 2442 - Vila Christina - Cascavel - Pr.

## SÚMULA DE REQUERIMENTO DE LICENÇA AMBIENTAL SIMPLIFICADA

Saborvel Industria de Massas para Pão de Queijo LTDA - ME, CNPJ: 08.538.303/0002-55, torna público que irá requerer à Secretaria Municipal do Meio Ambiente de Cas- cavel-Paraná, a Licença Simplificada para Fabricação de massas alimentícias a ser implantada na Rua Campos Sales nº 22/26, bairro Parque São Paulo, Cascavel- Paraná.

## SÚMULA DE RECEBIMENTO DE LICENÇA DE INSTALAÇÃO

SADI REPARADORA DE VEICULOS LTDA - ME; CNPJ: 03.901.272/0001-50 torna público que recebeu da Secretaria Municipal do Meio Ambiente de CASCAVEL/PR, a Licença de Instalação para MANUTENCAO E REPARACAO DE VEI- CULOS PESADOS a ser implantada RUA DAS PAMPULHAS, NUMERO 597, CASCAVEL/PR.

## SÚMULA

A Rodovia das Cataratas S.A/Ecocataratas torna público que irá requerer ao Instituto Ambiental do Paraná - IAP a Autorização Florestal para supressão de árvores secas em situação de risco localizadas entre os quilômetros 500+000 ao 393+000 entre os municípios de Candói e Nova Laranjeiras/PR.

## SÚMULA

A Rodovia das Cataratas S.A/Ecocataratas torna público que irá requerer ao Instituto Ambiental do Paraná - IAP a Autorização Florestal para supressão de árvores secas em situação de risco localizadas entre os quilômetros 9+650 ao 13+130 da PR 590 entre Céu Azul e Ramlândia/PR, entre os quilômetros 336+470 ao 350+360 da PR 180 em Cascavel/PR e 492+000 ao 705+900 da BR 277 entre Guaraniaçu e São Miguel do Iguçu/PR.

acesse e fique por dentro

www.oparana.com.br

twitter.com/o\_parana

facebook.com/JornalOParana

siteoparana@oparana.com.br

Paraná  
Jornal de Fato

45. 3321-1000

# O Paraná

## Jornal de Fato

✉ comercial@oparana.com.br



84%

das pessoas utilizam impressos para se informar sobre promoções e atrações.

83%

leem os impressos promocionais em casa e oito em cada dez também acompanham as ofertas ao receberem no próprio local.

66%

vão a um estabelecimento para efetivar a compra de produtos apresentados.



Pesquisa indica que impressos são mais efetivos na relação com o consumidor.

fonte: pesquisa da Prosignaf, realizada pelo Instituto Data Popular



No mundo dos negócios não é o **GRANDE** que engole o pequeno, é o **RÁPIDO** que ultrapassa o lento!

# Anuncie!

45. 3321.1000

Rua Pernambuco, 1.600  
Centro | Cascavel | PR  
CEP: 85810-021