

ENCANTO DE NATAL



Acrobacias aéreas, teatro, dança e arte circense abrem a programação do Natal de Foz no Gramadão, neste sábado.

▮ Oeste B3

RETA FINAL

Último fim de semana de velocidade pelo Paraná

▮ Bandeirada A6

ELEIÇÕES

Rede lança hoje Marina como pré-candidata à Presidência

▮ Geral A4

TOLEDO

População diverge sobre alta de IPTU para 2018

▮ Política A3

CÁRCERE

Mapa revela rotina alarmante dos agentes penitenciários

▮ Oeste B4 e B5

MELHORA

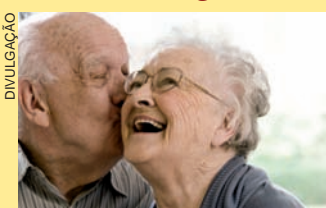

Expectativa de vida do brasileiro sobe para 75,8 anos

▮ Geral A4

CRISE DO LEITE JÁ É MAIS SEVERA DOS ÚLTIMOS 20 ANOS

Pecuaristas vendem rebanho para poder quitar as dívidas



A queda na demanda, o aumento das importações do produto uruguaio e alto custo de produção levaram a pecuária leiteira a uma das piores crises dos últimos 20 anos. A situação é tão grave que há produtores

vendendo as vacas para conseguir quitar as dívidas. Estimativa do setor é de que ao menos 15% dos pecuaristas abandonaram a atividade, que não tem cenário otimista para 2018.

▮ Oeste B1

ECONOMIA PIB sobe 0,1%, a terceira alta consecutiva Investimentos crescem após 15 trimestres

▮ A5



Copa do Mundo na Rússia

O Brasil estreia dia 17 de junho na Copa do Mundo da Rússia, em 2018, contra a Suíça. A Seleção Brasileira foi sorteada ontem no Grupo E, ao lado de Suíça, Costa Rica e Sérvia. Os dois primeiros de cada grupo passam para as oitavas de final.

▮ Esportes A8

expediente

DESDE 15 DE MAIO DE 1976

O Paraná

Journal de Fato

Direção-Geral Clarice Roman
Diretor Jadir Zimmermann
Editora-chefe Carla Hachmann

Jornal Oparana S/A CNPJ: 21.819.026/0001-36 Matriz
Jornal Oparana S/A CNPJ: 21.819.026/0002-17 Filial

Redação, administração, publicidade e oficinas
Rua Pernambuco, 1.600 - Cascavel - PR CEP 85.810-021 - Caixa Postal 761

Rep. Comercial Regional R M Armstrong e Cia Ltda
(45) 99972-7845
publi@oparana.com.br
Emails redacao@oparana.com.br

REPRESENTANTES NACIONAIS
Curitiba / São Paulo / Merconet (41) 3079-4666
Brasília, Florianópolis/Central (61) 3323-4701 / (48) 3216-0600
Porto Alegre/Expansão Brasil (51) 3340-1408

Editorial

Vida longa ao brasileiro

A melhora na qualidade de vida, com adesão à medicina preventiva, nutrição mais saudável e a prática de exercícios, fez com que o brasileiro viva mais. Para se ter uma ideia, em 76 anos (de 1940 a 2016), a expectativa de vida dos brasileiros ao nascer aumentou em mais de 30 anos e hoje é de 75,8 anos.

Em um ano, "ganhamos" três meses e 11 dias a mais em relação a 2015.

São inúmeras ações, inclusive na esfera pública, que mudaram a Tábua da Mortalidade. Claro que o País ainda anda longe dos japoneses, italianos e suecos, onde a expectativa de vida já era na faixa dos 83 anos ainda em 2015. Mas não podemos deixar de reconhecer os avanços. E boa parte deles se deve à própria consciência coletiva.

Cada vez mais as pessoas estão olhando para si mesmas com carinho. Há coisa de 15, 20 anos, era raro ver

alguém se exercitando ao ar livre. Hoje, basta uma voltinha fora dos portões de casa para encontrar uma imensidão de gente, de todas as idades, de shortinho e tênis, andando sorridentes.

No Sul as pessoas vão viver mais, revela o estudo. Outro detalhe importante: as mulheres continuam se cuidando mais que os homens e vivem, em média, quase uma década a mais. A isso também se atribui o alto índice de homicídios entre jovens do sexo masculino em todo o Brasil.

Muito além de boa notícia, o estudo sinaliza para a importância da mudança de planejamento nacional. O Brasil tem condições de acomodar todos esses velhinhos? A rede pública de saúde está preparada? As próprias famílias compreendem o papel nesse cenário? São questões que precisam ser tratadas com respeito e dedicação, tal qual nossos "velhinhos" merecem.

Médicos versus dentistas: a luta pela estética facial

Fabio Anibal Goiris

A mudança de paradigma é uma expressão utilizada por Thomas Kuhn no seu livro Estrutura das Revoluções Científicas (1962) para descrever uma transformação que ocorre nas concepções tradicionais, dando lugar a novas perspectivas dentro da ciência dominante. A odontologia, por exemplo, vem passando por uma mudança de paradigma no que se refere à estética facial. Mas uma troca de paradigma carrega consigo também fatores ou elementos sociais, políticos e pessoais (subjetivos), pois, caso contrário, não haveria necessidade da substituição de um paradigma por outro.

Tradicionalmente, a odontologia não incorporou no seu arsenal terapêutico a questão da harmonização ou estética facial. Apenas os médicos, especialmente os especialistas em cirurgia plástica, poderiam atuar nesta área. Este era o paradigma. Mas a Resolução 176/2016 do CFO (Conselho Federal de Odontologia) autoriza que a utilização de toxina botulínica (botox) e de outros preenchedores faciais e inclusive de lifting facial com fios de sustentação de formação de colágeno e tração mecânica podem ser realizados para fins estéticos pelo cirurgião-dentista, desde que não ultrapasse sua área anatômica de atuação.

Como resposta, a SBCP (Sociedade Brasileira de Cirurgia Plástica) entrou na Justiça para impedir que a classe odontológica possa realizar os procedimentos. Um inquérito foi aberto e uma audiência está marcada para 11 de dezembro para tentar resolver a questão. É preciso esclarecer que não existe re-

lação de hierarquia entre os conselhos federais de cada classe.

A grande arma na mão dos médicos é que eles possuem a Lei do Ato Médico (Lei 12.842), aprovada em Brasília em 2013, a qual determina que a execução de procedimentos invasivos é de competência médica. Isso significa também que a utilização de cirurgias estéticas é de exclusividade dos médicos. Mas a aprovação desta lei teve problemas. Por exemplo, o projeto de lei transformaria a prática da acupuntura em privativa dos médicos, o que iria contra a Política Nacional de Práticas Integrativas e Complementares do Sistema Único de Saúde. A presidente Dilma Rousseff, na época, vetou esse trecho em favor dos acupunturistas.

Os cirurgiões-dentistas argumentam que após cinco anos estudando a anatomia e histologia da face teriam conhecimento suficiente para a aplicação de terapias estéticas. Alguns dentistas afirmam que a restrição feita pelos médicos está relacionada muito mais a uma reserva de mercado e não necessariamente a uma questão técnica. Por seu lado, os médicos argumentam que o mais importante é a segurança dos pacientes, particularmente nos casos de possíveis complicações, que teria aumentado.

Algumas conclusões podem ser pensadas em face deste novo paradigma: 1) Existe uma necessidade de o cirurgião-dentista ter cursos de capacitação extensivos e sempre legalizados pelos CFO e CRO; 2) É importante iniciar aulas específicas nos cursos de graduação, pois são procedimentos que fogem à sua formação profissional; 3) Sem dúvida os médicos têm mais capacitação para diagnosticar e tratar os casos de complicações; 4) Cada país tem regras diferentes, o que dificulta um consenso; 5) Haverá de existir um dia entendimento para a multidisciplinariedade? e 6) Os grandes perdedores por enquanto são os pacientes que não sabem a quem recorrer. São dilemas do surgimento de novos paradigmas que somente a passagem inteligente do tempo poderá dissipar.

Fabio Anibal Goiris é professor adjunto do curso de Odontologia da UEPG; especialista, mestre e doutor em periodontia

TÚNEL DO TEMPO
1977, 1978, 1979, 1980, 1981, 1982, 1983, 1984, 1985, 1986, 1987
O Paraná Jornal de Fato
Agricultura pede socorro
2º de dezembro de 1986
Líderes rurais de todo o País se reúnem em Curitiba com a Frente Ampla da Agropecuária Brasileira. Na oportunidade, entregaram ao então ministro da Agricultura, Íris Resende, amplo documento com reivindicações para ajudar a conter a grave crise rural.

Cidades Inteligentes: quais os principais desafios da inovação?

Dyonata Laitener Ramos

Desde 1950 o mundo vem apresentando um crescimento constante da população que reside em áreas urbanas, o que, segundo a ONU, tem levado à urbanização das sociedades em uma velocidade tão grande que teremos cerca de 70% da população em centros urbanos em 2050, frente a 70% da população em áreas rurais em 1950.

Esse crescimento resulta em novas necessidades da população, que não têm sido acompanhadas pela gestão pública de forma eficaz, pois são agravadas com o avanço tecnológico da nova era que apresenta cada vez melhores alternativas para evitar o desperdício ou o esforço desnecessário para a execução de atividades rotineiras.

Embora a tecnologia evolua em uma velocidade que excede as expectativas, não é na mesma velocidade que as cidades as absorvem em benefício dos cidadãos, proporcionando maior qualidade de vida.

A ineficiência da gestão de recursos nas áreas urbanas ocasiona evidentes desigualdades, baixa qualidade de vida e preocupação com o futuro dos ecossistemas urbanos que não param de crescer. Atualmente, é evidente que a geração de soluções é menor que o surgimento de novos problemas e o aumento de situações críticas em nossos principais centros urbanos, principalmente relacionadas à mobilidade, governança, economia, meio ambiente, pessoas e qualidade de vida.

Ao analisar os principais problemas dos centros urbanos, e fazendo um contraponto, podemos chegar aos seis pilares de uma Cidade Inteligente, que representa um ecossistema inovador, caracterizado pelo uso generalizado de tecnologia na gestão de seus recursos e infraestrutura.

Então, quais são as principais dificuldades que a administração pública possui em alinhar as necessidades da população com as diversas novas tecnologias que surgem a cada novo dia? Analisando o cenário brasileiro, boa parte dos impedimentos se deve à alta burocracia envolvida em um processo licitatório, que além do tempo excessivo, não está preparado para acompanhar as novas formas de negócio do século XXI, as quais estão baseadas em crowdsourcing - compartilhamento e colaboração, e impedem que a tecnologia e a inovação possam transformar a realidade da população propiciando melhor qualidade de vida.

Outra parte se deve à falta de expertise da gestão pública em integrar as diversas tecnologias, de forma a criar um ambiente focado em resolver os problemas e necessidades da população, pois uma cidade inovadora é feita principalmente de colaboração e de parcerias que tenham paixão em resolver problemas. Trabalhar nesse cenário caótico e desafiador, de forma solitária, é uma tarefa muito árdua e penosa.

Além de uma revisão criteriosa na Lei 8.666/93, que institui normas para licitações e contratos para a administração pública, é preciso ceder mais espaço para a iniciativa privada colaborar com soluções focadas em resolver problemas da população de forma colaborativa, ou seja, por meio de parcerias público-privadas que propiciem a evolução de todos os pilares de nossas cidades, resultando em maior qualidade de vida para a população.

Dyonata Laitener Ramos é coordenador de projetos no ICI (Instituto das Cidades Inteligentes)

falecimentos
Até o fechamento deste caderno não houve registro de óbitos na Acesc em Cascavel.
COROA DE FLORES A PARTIR DE R\$ 180,00
www.coroasfloriprev.com
FAIXA E FRETE GRÁTIS PARA TODO O INTERIOR DO PARANÁ, CURITIBA E REGIÃO

Planta de Valores do IPTU

Audiência discute revisão de valores e propostas

Toledo - A Câmara de Toledo realizou audiência pública esta semana para debater o Projeto de Lei 176, que “aprova a Planta Genérica de Valores Imobiliários do Município de Toledo, para fins de lançamento de tributos municipais”. A proposição enviada à Câmara foi lida em plenário na sessão de segunda-feira (27) e encaminhada pelo presidente Renato Reimann às Comissões Permanentes. A audiência foi organizada pela CFO (Comissão de Finanças e Orçamento) e lotou o Plenário e Auditório Edílio Ferreira.

Vários dos participantes se manifestaram aos vereadores e a empresa contratada para a reavaliação dos imóveis de Toledo expôs um pouco de seu estudo, que embasou a proposta.

O engenheiro cartográfico Anderson Araújo de Aguiar, da DRZ Geotecnologia e Consultoria, disse que a empresa executa o con-

trato desde outubro e observou que em relação a alguns outros municípios a disparidade de valores é bem peculiar em Toledo.

Mostrando mapa com cores quanto ao grau de alteração dos valores do IPTU, a RDZ informou as regiões e as variações do imposto, algumas na mesma quadra. Ele exemplificou com quatro sobrados geminados, com mesma área de terreno, mesmo padrão construtivo e um com valor venal de R\$ 226 mil, outro de R\$ 312 mil, um terceiro R\$ 143 mil e o outro R\$ 299 mil, embora sejam imóveis iguais, vizinhos, de mesmo padrão e que, com a revisão, terão seu valor venal fixado em R\$ 285 mil.

JUSTIÇA FISCAL

O secretário da Fazenda, Balnei Rotta, disse que o Plano de Governo do atual prefeito, Lucio de Marchi, prevê justiça fiscal e uma das questões que isso

envolve é a análise mais aprofundada da Planta de Valores.

Segundo o secretário, há tempos essa disparidade vem acontecendo. Ele disse que tem consciência de que a revisão vai mexer com muitas pessoas, mas é um trabalho que precisa ser feito, por isso a administração achou por bem contratar a empresa DRZ.

Conforme Balnei Rotta, o prefeito pediu para enviar à Câmara em partes, “mas o pontapé inicial estamos dando”, com a limitação de 80% no valor venal e limitando o aumento do valor venal ao máximo de 45% no IPTU deste ano. “A gente imagina que se começa a fazer justiça”, argumenta o secretário da Fazenda, destacando que “está se tirando um benefício que alguns municípios de Toledo estavam tendo, pois não pagaram o que realmente deveriam pagar, agora vão se aproximar do que deveriam pagar”.

EMPRESÁRIOS E ESPECIALISTAS CRITICAM

O público participou ativamente da audiência. O professor Edson Ferreira se mostrou preocupado com o aumento de 60% do valor do seu imóvel para base do IPTU. Segundo ele, uma pessoa que tem um imóvel paga R\$ 1.500 de tributo e questionou a situação em dez anos, com as correções anuais e a inflação baixa. Segundo ele, o IPTU de seu imóvel já sobe cerca de 7% todos os anos: “Com meu salário de professor aposentado não vou ter condições de pagar, em dez anos não vamos ter condições. Não sou só eu, mas grande parte da população de Toledo”.

O empresário de construção e imobiliário José Carlos Dal Bosco comentou que o estudo pela empresa teve um prazo bem exíguo e talvez poucas se habilitaram à licitação justamente porque era um período muito curto, e que a reavaliação não vai sair “uma coisa 100%”.

Para Dal Bosco, será preciso fazer várias outras e vários ajustes ainda. Ele também defende estudar a base de cálculo, pois, pelo prazo, avalia que o trabalho considerou anúncios e sites e não foi considerado os negócios realizados, cujos valores são bem diferentes.

Ele também criticou o uso do mesmo valor venal no ITBI (Imposto sobre a Transmissão de Bens Intervivos) e no IPTU, que considera injusto.

“Cada um vende pelo valor que quiser e compra pelo que quiser”, defendeu, e pediu a retirada desse item do projeto. Dal Bosco citou como exemplo que o valor de um imóvel pode ser pago em até oito anos, enquanto o percentual do ITBI tem de ser pago a vista ou com poucas parcelas.

Genésio Franceschi apontou o quadro de dificuldade para as pessoas neste momento e que, se a inflação está caindo, entre 2% e 3%, pagar 45% de reajuste vai ser um compromisso pesado. Ele sugeriu que esse percentual seja escalonado. Disse ainda que esta é uma lei que vai mexer com isonomia tributária e que, “nestes casos é preciso ficar com dois olhos abertos, porque este passivo vai vir”. Já o advogado Gilberto Allievi reconhece o consenso quanto à necessidade de correção da tabela, mas lembra que o setor imobiliário sofreu grande desvalorização.

ARRECAÇÃO NÃO TERÁ AUMENTO ANO QUE VEM

O líder do Governo na Câmara de Toledo, Neudi Mosconi, disse que 9.977 contribuintes vão pagar menos devido aos 20% de redução sobre a avaliação prevista na proposta de revisão da Planta de Valores de Toledo. Segundo ele, se pagavam R\$ 12 milhões, vão pagar R\$ 8 milhões e essa conta tem de ser dividida para compensar esses R\$ 4 milhões.

Mosconi disse que 1.180 contribuintes terão aumento máximo de 10% e 24 mil imóveis teriam 45%, aplicados ainda neste ano.

Segundo ele, a ideia não é um aumento de IPTU, pois a meta é arrecadar o mesmo que este ano (R\$ 48,6 milhões), mas que não pode projetar arrecadar R\$ 47 milhões no próximo ano.

Mosconi lembra que é uma proposta de justiça tributária e que, se 15 mil contribuintes estão pagando R\$ 7 milhões a mais, esses valores vão ter que ser suportados por quem está pagando menos.

Ele também disse que a proposição visa uma correção rápida, com reajuste maior para quem está muito abaixo, pois muitos contribuintes que pagam R\$ 50 irão pagar R\$ 350, admitindo que isso representa mais de 600% de aumento, mas anunciou uma proposta de emendar a proposição para uma redução de 60% em vez dos 80% previstos como limite de valor para efeitos de tributação.

O presidente da CFO, Leocides Bisognin, pediu que a população tenha como verificar como ficaria o valor venal de seu imóvel para o IPTU e que provavelmente na segunda-feira isso poderá estar disponível, cabendo ao contribuinte informar o cadastro de seu imóvel e ver o que pagou em 2017 e o que pagaria em 2018.

O vereador também ofereceu os gabinetes dos vereadores aos contribuintes interessados para consultar, apontando como interessante a disponibilidade desse mecanismo no site do Município de Toledo - www.toledo.pr.gov.br.

Informe da redação

editoria e colaboradores

Concessão de feiras

Comerciantes lotaram a Câmara de Foz do Iguaçu para acompanhar a discussão e votação de projetos que garante a prorrogação da concessão das Feiras da Amizade e da Vila Portes, uma vez que as licenças de cinco anos estão vencidas. A prorrogação por dois anos regulariza a situação dos comerciantes, até que o Município faça a licitação. Os projetos são de autoria dos vereadores: Rosane Bonho, Elizeu Liberato e Celino Fertrin.

Veto derrubado

A Câmara de Foz do Iguaçu rejeitou o veto parcial do Poder Executivo ao Projeto de Lei 58/2017, que obriga estabelecimentos de saúde a deixarem disponível em local visível a lista de médicos, enfermeiros e outros profissionais que estiverem em atendimento, tanto nas unidades públicas, quanto privadas de saúde. A proposta, segundo o vereador Marcio Rosa, além de trazer mais transparência, visa permitir melhorias no atendimento à população.

ceira que é o governo do PSDB no Paraná”, escrachou Requião. Em tempo: Osmar tem se declarado candidato a governador.

Título virtual

O TSE (Tribunal Superior Eleitoral) lançou ontem um aplicativo de celular que substitui a necessidade de portar o título de eleitor na hora de votar. O e-título trará todas as informações que constam no papel e, para os eleitores que já fizeram o cadastramento biométrico - que inclui também foto -, bastará o celular para votar.

Economia

Para o presidente do TSE, ministro Gilmar Mendes, a iniciativa representará economia de recursos públicos, uma vez que não será mais necessário, por exemplo, reimprimir todos os títulos de eleitores que mudaram de zona eleitoral para as próximas eleições. “Tínhamos para isso [reimpressão de títulos] separados de R\$ 200 milhões a R\$ 230 milhões”, disse o ministro, dinheiro que, em boa parte, deve ser economizado.

Celulares

O e-título está disponível para aparelhos que funcionam com o sistema operacional Android, na Play Store. A versão para iPhone, que utiliza o sistema iOS, poderá ser baixada em no máximo 10 dias, de acordo com o TSE. Ainda não há previsão de lançamento para outro sistemas operacionais.

Urnas falhas

Um teste público de segurança realizado pelo TSE na urna eletrônica identificou três “falhas relevantes” no software do aparelho. Segundo o presidente Gilmar Mendes, essas falhas não existiam nas eleições e ocorreram após a atualização para o uso ano que vem. O teste é feito justamente para corrigir qualquer problema antes de o povo ir para as urnas.

Requião & Osmar?

O senador Roberto Requião (PMDB-PR) sugeriu que a aliança com o PDT de Osmar Dias pode ser retomada para a disputa ao governo estadual ano que vem. PMDB e PDT já tinham caminhado juntos em 2010, quando foram derrotados, ainda no primeiro turno, pelo PSDB de Beto Richa, reeleito em 2014.

Plano comum

Em vídeo divulgado no seu perfil no Facebook ontem, Requião informa que se encontrou com o ex-senador Osmar Dias, presidente do PDT no Paraná, e que eles definiram que, a partir de agora, farão um “plano de governo comum”. “Nós combinamos de reunir equipes para formular um programa comum, dar uma resposta concreta aos professores marginalizados e perseguidos, uma resposta concreta ao desenvolvimento do Estado, que parou”.

E a cabeça?

Requião foi “liso” e disse que não há definição de quem será a cabeça da virtual chapa. “Sem definição de candidaturas majoritárias, PMDB e PDT estarão redigindo um programa comum para resolver os problemas deixados por essa desgra-

***Servidores da Cettrans se reúnem neste sábado para discutir a possibilidade da extinção da companhia, conforme previsto na reforma administrativa apresentada pelo prefeito Leonardo Paranhos. ***Há anos que esse assunto vem à tona e misteriosamente acaba sempre sendo engavetado.

Rede lança hoje Marina Silva como pré-candidata

A ex-senadora Marina Silva (AC) será lançada neste sábado pela Rede Sustentabilidade como pré-candidata à Presidência da República. O lançamento ocorrerá durante reunião do partido em um hotel na capital federal. O evento será realizado em meio às negociações de alguns deputados da sigla para deixar a legenda, que pode acabar perdendo metade de sua atual bancada na Câmara.

Saúde registra aumento de casos de HIV em 2016

O Ministério da Saúde registrou aumento no número de casos de HIV em 2016. Foram 37.884 casos registrados ano passado, contra 36.360 em 2015. Os dados foram divulgados ontem, Dia Mundial de Luta Contra Aids. Também nessa sexta-feira o Ministério da Saúde anunciou que medicamentos para a prevenção do HIV passarão a ser oferecidos gradativamente no SUS, agora em dezembro.

Bancos

Só poupador com ação vai ser indenizado por planos

Brasília - O acordo para pagamento das perdas na caderneta de poupança em função dos planos econômicos das décadas de 1980 e 1990 vai contemplar apenas quem já tem ação na Justiça. As informações são do "Estadão".

Brasileiros que não fazem parte de ações coletivas ou individuais não terão direito a solicitar o ressarcimento, porque o direito de entrar na Justiça já prescreveu.

Na segunda-feira (27), representantes de poupadores e de bancos chegaram a um consenso, com intermediação da AGU (Advocacia-Geral da União), quanto aos

valores a serem pagos. O montante total deve ficar próximo de R\$ 10 bilhões.

Os valores serão pagos conforme um cronograma, que está sendo fechado, para os titulares de ações individuais e para quem participa de ações coletivas. O acordo contemplará mais de 1 milhão de ações. Herdeiros de poupadores já mortos que entraram na Justiça também terão direito de aderir ao acordo.

Valores menores devem ser pagos imediatamente, enquanto montantes maiores serão parcelados. O período máximo de parcelamento está em negociação, mas deve ficar entre

dois e três anos. Os detalhes estão sendo discutidos entre as partes em reuniões em São Paulo, a portas fechadas.

A ideia é que a minuta do acordo esteja pronta nesta segunda-feira, para então ser homologada no STF (Supremo Tribunal Federal). O governo vai convocar um evento oficial para anunciar que, finalmente, disputas de quase três décadas na Justiça em torno das perdas da poupança serão encerradas. As ações em várias instâncias da Justiça reivindicam o pagamento das perdas referentes aos planos Bresser (1987), Verão (1989), Collor I (1990) e Collor II (1991).

Expectativa de vida sobe para 75,8 anos

Rio de Janeiro - A expectativa de vida do brasileiro passou de 75,5 anos para 75,8 anos, de 2015 a 2016. Os dados foram divulgados ontem pelo IBGE (Instituto Brasileiro de Geografia e Estatística). Entre os dois anos, houve um acréscimo de três meses e 11 dias.

A população de Santa Catarina é a que apresenta mais esperança de vida, de 79,1 anos. Em seguida aparecem o Espírito Santo (78,2 anos), Distrito Federal (78,1 anos) e São Paulo (78,1 anos).

O IBGE destaca que, além

desses, os únicos que possuem indicadores superiores à média nacional são Rio Grande do Sul (77,8 anos), Minas Gerais (77,2 anos), Paraná (77,1 anos) e Rio de Janeiro (76,2 anos).

As menores expectativas de vida estão no Maranhão (70,6 anos) e no Piauí (71,1 anos).

A expectativa de vida dos homens, de 72,9 anos, continua menor do que a das mulheres, de 79,4 anos. O comportamento se repetiu em todos os estados, mas em Alagoas a diferença é maior, de 9,5 anos a favor das mulheres. Em seguida aparecem a Bahia, com diferença de 9,2

anos, e Sergipe, de 8,4 anos.

Em Santa Catarina, Espírito Santo, Distrito Federal, São Paulo, Rio Grande do Sul, Paraná e Minas Gerais, a expectativa de vida das mulheres ultrapassou os 80 anos. Já no Maranhão, Alagoas e Piauí, a expectativa de vida masculina foi de 66,9 anos.

Segundo o IBGE, a diferença nas expectativas de vida entre homens e mulheres reflete os altos níveis de mortalidade de jovens, por causas violentas. Desde 1940 a expectativa de vida do brasileiro aumentou em 30 anos.

Superávit da balança atinge marca inédita

Brasília - Em um mês tradicionalmente marcado por baixas vendas ao mercado externo, o superávit da balança comercial (diferença entre exportações e importações) caiu em novembro. No mês passado, o País exportou US\$ 3,54 bilhões a mais do que importou, informou o Mdic (Ministério da Indústria, Comércio Exterior e Serviços). O saldo positivo é inferior ao superávit de US\$ 4,75 bilhões registrado em novembro do ano passado.

Apesar do recuo, a balança comercial atingiu uma marca inédita. Nos 11 meses do ano, as exportações superaram as importações em US\$ 62 bilhões. Esse é o melhor resultado para o período desde o início da série histórica, em 1989. De janeiro a novembro do ano passado, a balança comercial tinha registrado su-

perávit de US\$ 43,26 bilhões.

O saldo positivo até novembro supera todo o superávit comercial registrado em 2016: US\$ 47,7 bilhões, até então o melhor resultado da série histórica. A expectativa é de fechar o ano com superávit de até US\$ 70 bilhões.

Em novembro, o Brasil exportou US\$ 16,68 bilhões, alta de 2,9% sobre o mesmo mês de 2016 pelo critério da média diária. O aumento decorreu principalmente da valorização das commodities (bens primários com cotação internacional) no mercado externo. A recuperação da economia, no entanto, fez as importações subir em ritmo maior. No mês passado, o País comprou US\$ 13,14 bilhões do exterior, alta de 14,7% na mesma comparação também pelo critério da média diária.

De janeiro a novembro, o País exportou US\$ 200,15 bilhões, com alta de 18,2% sobre os 11 primeiros meses do ano passado pelo critério da média diária. As importações, por sua vez, totalizaram US\$ 138,14 bilhões, crescimento de 9,6% em relação ao mesmo período de 2016, também pela média diária.

PLASTIVEL
Indústria de Plásticos Cascavel Ltda
Sacos, Sacolas, Filmes Técnicos,
Embalagens Plásticas Personalizadas.

Fone/Fax:
45.3038-4358 / 3035-4360
9969 4414

www.plastivel.com.br
BR 277 KM 596
Cascavel - Paraná

coluna Esplanada

POR LEANDRO MAZZINI Twitter @colunaesplanada



EXTRA Lula x reforma trabalhista

O ex-presidente Lula da Silva deu o tom de sua eventual campanha à Presidência da República, caso não seja impedido pela Justiça, numa plenária da Federação dos Sindicatos de Metalúrgicos, vinculada à CUT, em São Paulo. Entrelinhas, quer derrubar a reforma trabalhista. Em áudio obtido pela Coluna, Lula avisa aos sindicalistas: "Nós temos que explicar para a 'peãozada' o que está acontecendo nesse País. Ele (peão) tem que saber a 'trolha' que ele está tomando (...) Ele tem que saber que o que ele conquistou não é de graça. Quem é que vai gritar para essa gente se não formos nós?".

Discurso...

Lula investe no discurso da esperança, como em 2002: "A gente vai ter que utilizar o nosso aprendizado para que a gente recupere os direitos que os trabalhadores merecem".

... da esperança

"É na desgraça, é no infortúnio que a gente cresce", bradou Lula, para ouvir o "olê, olê, olê.. olê, Lula lá" dos sindicalistas.

Parceiro

Condenado a nove anos e meio de prisão por corrupção passiva e lavagem de dinheiro, o ex-presidente confraternizou com o ex-deputado José Genuíno, também presente.

Ah, promotor...

Promotor de Meio Ambiente e secretário de Educação do Governo de Amapá, Moisés Ricardo foi preso na operação da PF contra exploração e comércio ilegais de ouro em minas da região. Isso mesmo, promotor e secretário de Educação.

Tão perto...

A Federação Nacional dos Policiais Federais apadrinhou discretamente Fernando Segóvia no cargo de diretor da PF e nunca esteve tão perto da cúpula da corporação, tradicionalmente controlada por delegados. O vice-presidente da Fenapef, Flávio Werneck, assegura que não "há possibilidade de ingerência política na Lava Jato".

... tão longe

Werneck chama de "ilações" as vinculações políticas do

novo DG com o PMDB. O policial lembra que ex-diretor Leandro Daiello fora nomeado pelo então ministro José Eduardo Cardozo (PT) e "nem por isso a PF deixou de fazer seu trabalho".

Jogo duplo

Em meio à articulação por votos pela aprovação da reforma da Previdência, o presidente da Câmara, Rodrigo Maia, se aliou a sindicalistas contra a MP do Palácio que prevê o adiamento do reajuste dos servidores públicos: "Acordo tem que ser cumprido", diz.

Apito alto

Demissão sumária de funcionários, suspeita de intimidações e uma ordem de pagamento de quase R\$ 10 milhões, sem respaldo técnico, deixaram o diretor de Administração da Funai, Francisco José Nunes Ferreira, mais ainda na mira do Palácio do Planalto.

Grita também

A Associação Nacional dos Servidores da Funai soltou nota questionando as ações do diretor. Apadrinhado pela bancada ruralista, Francisco Ferreira aprovou pagamento de R\$ 9.968.936,82 para o Instituto Brasileiro de Informação em Ciência e Tecnologia.

Na moita

O dinheiro será para "estudo metodológico de sistematização de informações e dados primários e secundários que suportem acesso em tempo real por parte da Funai". Mas a decisão foi monocrática, sem consulta a outras diretorias e à cúpula da entidade.

Ponto Final

A reforma trabalhista é necessária para destravar a economia do País - mas vinda de um Governo muito impopular, foi um presente eleitoral para Lula.

Com Luana Lopes, Equipe de DF e SP

www.colunaesplanada.com.br - contato@colunaesplanada.com.br - Caixa Postal 1980 - CEP 70254-970 - Brasília DF

Lenta recuperação

PIB sobe pela 3ª vez seguida, mas tem menor valor do ano

Rio de Janeiro - O PIB (Produto Interno Bruto), a soma de todas as riquezas produzidas no país, fechou o terceiro trimestre de 2017 com alta de 0,1% na comparação com o segundo trimestre, na série ajustada sazonalmente. Foi a terceira alta consecutiva. Na comparação com o terceiro trimestre do ano passado, o crescimento do PIB foi de 1,4%.

Com o resultado do terceiro trimestre do ano, o PIB - em valores correntes - atingiu R\$ 1,641 trilhão no terceiro trimestre de 2017 no acumulado do ano, sendo R\$ 1,416 bilhão referentes ao valor adicionado e R\$ 225,8 bilhões dos impostos sobre produtos líquidos de subsídios.

Os dados fazem parte das contas trimestrais referentes ao terceiro trimestre do ano e foram divulgados ontem, no Rio de Janeiro, pelo IBGE (Instituto Brasileiro de Geografia e Estatística).

Com o resultado, o PIB acu-

mulado nos quatro últimos trimestres, no entanto, continua negativo, fechando em 0,2% em relação aos quatro trimestres imediatamente anteriores.

Com o resultado do segundo trimestre, o PIB fecha os primeiros nove meses do ano com um crescimento acumulado de 0,6%, em relação a igual período de 2016.

ESTÁVEL

O ligeiro crescimento de 0,1% do PIB do segundo para o terceiro trimestre do ano reflete uma economia praticamente estabilizada, segundo mostram os dados. O resultado foi influenciado principalmente pelo setor de serviços, que cresceu em relação ao segundo trimestre 0,6%, menor do que os 0,8% relativo à indústria, mas cujo setor chega a responder por 73,3% da economia brasileira. Já a agropecuária, por sua vez, fechou negativa em 3%, quando comparado ao trimestre imediata-

ALTON SANTOS



Crescimento foi puxado pela agropecuária, com a maior safra de todos os tempos

mente anterior.

Quando analisada isoladamente, a indústria registrou crescimento em praticamente todas as atividades: 1,4% nas indústrias de transformação e variação positiva de 0,2% nas indústrias extrativas. As demais se mantiveram praticamente estáveis.

Em serviços, apresentaram resultado positivo o comércio

(1,6%), as atividades imobiliárias (0,9%), as outras atividades de serviços (0,2%) e a administração, defesa, saúde e educação públicas e seguridade social (0,2%). Já as outras atividades financeiras registraram estabilidade.

INVESTIMENTOS CRESCEM APÓS 15 TRIMESTRES

Os dados das contas nacionais divulgados ontem indicam que os investimentos (formação bruta de capital fixo) cresceram 1,6% do segundo para o terceiro trimestre do ano, registrando o primeiro resultado positivo após 15 trimestres seguidos de queda ou estabilidade. Já o consumo das famílias cresceu 1,2% nesta comparação e o consumo do governo fechou este terceiro trimestre com queda de 0,2%. Segundo o IBGE, a taxa de investimento no terceiro trimestre do ano foi equivalente a 16,1% do PIB, pouco abaixo da observada no mesmo período do ano anterior (16,3%). Já a taxa de poupança foi de 15,2% (ante 14,9% no mesmo período de 2016).

CRESCIMENTO DO PIB NO ACUMULADO DO ANO

A economia brasileira fechou os primeiros nove meses do ano (janeiro a setembro) com crescimento acumulado de 0,6%, em relação a igual período do ano passado. Este crescimento foi impulsionado pela agropecuária, que, escorada pela maior safra de todos os tempos, chegou a crescer 14,5%; enquanto a indústria fechou o período com queda acumulada de 0,9% e os serviços com queda de 0,2%.

Os dados das contas nacionais mostram que entre as atividades da indústria, apenas a construção chegou a acumular queda de 6,1%. As demais atividades industriais, no entanto, registraram resultado positivo nesta base de comparação: indústrias extrativas fechou com crescimento de 5,9%; eletricidade e gás, água, esgoto, atividades de gestão de resíduos (1,3%); e indústrias de transformação (0,3%).

Nos serviços, as maiores quedas se deram em informação e comunicação, que fechou negativo em 2%, enquanto a atividades financeiras, de seguros e serviços relacionados fechou em queda de 1,8%. Do ponto de vista da demanda interna, ainda considerando o resultado acumulado do ano até setembro, destaca-se a queda de 3,6% da formação bruta de capital fixo. A despesa de consumo das famílias variou positivamente em 0,4%, enquanto que a despesa de consumo do governo fechou os primeiros nove meses do ano com queda de 0,6%.

Analisando-se o setor externo, as importações de bens e serviços apresentaram expansão de 3,9%, enquanto que as exportações de bens e serviços cresceram 4%.

Meirelles: Crescimento pode parecer baixo, mas é forte por setores

Brasília - O ministro da Fazenda, Henrique Meirelles, comentou em seu perfil no Twitter o crescimento de 0,1% do PIB no terceiro trimestre do ano, na comparação com o trimestre anterior. "O crescimento do PIB entre julho e setembro, de 0,1% contra o trimestre anterior, pode parecer baixo, mas é forte se analisado por setores. Sem a agricultura, que caiu por razões sazonais, o crescimento foi de 1,1%", afirmou o ministro. "O avanço acumulado no ano até setembro é de 0,6%, número que já supera a previsão ini-

cial dos economistas para 2017. Isto mostra que o Brasil segue uma trajetória de crescimento", completou.

Meirelles destacou o desempenho da indústria entre julho e setembro, com uma alta de 0,8% na produção das fábricas. Ele citou que a indústria de transformação registrou um crescimento de 1,4% no período. "O investimento cresceu 1,6% no terceiro trimestre. Foi o primeiro resultado positivo após 15 trimestres seguidos de queda. O avanço mostra otimismo em relação ao futuro", concluiu o ministro.

CARGAS DE SÃO PAULO
À CASCAVEL, TOLEDO E REGIÃO
É COM A **BOMBONATTO**

A AGILIDADE QUE VOCÊ PRECISA,
COM O MENOR PREÇO.

Precisou? Ligue 45 2103.8199
ou pelo whats 45 99903.9116
encomendas@transbombonatto.com.br

Entrega expressa
BOMBONATTO

Nelsinho Piquet estreia na Jaguar

A quarta temporada da Fórmula E (carros elétricos) começa hoje com a etapa de Hong Kong. O primeiro campeão mundial da categoria de carros elétricos também inicia um novo ciclo: Nelsinho Piquet faz sua estreia na equipe Panasonic Jaguar Racing. A última pole position de Nelsinho na categoria foi justamente no local da rodada dupla deste fim de semana. O traçado de Hong Kong tem 1.850 metros de extensão e dez curvas, além de um retão precedido por um cotovelo depois do local de largada.

ACDelco
BATERIAS



18 MESES DE GARANTIA

COPECAL
AUTOPÉÇAS

FONE 3220-4774

Motocross reúne campeões em Cascavel

A quinta etapa do Campeonato Paranaense de Motocross, que será disputada hoje e amanhã, no Motódromo do Autódromo Zilmar Beux, reunirá vários campeões.

Além do lendário Eduardo Saçaki, que fará uma apresentação na MX 4, categoria para motos com até 450cc e pilotos com mais de 40 anos, também

já confirmaram presença Jean Ramos, campeão brasileiro de Arena Cross, Willian Guimarães, de Londrina, atual campeão brasileiro da categoria MX 3; Carlos Eduardo Franco, atual campeão paraguaio das categorias MX 1 e MX 2; e Rafael Faria, que já foi campeão bra-

sileiro da categoria 250cc.

A programação começa hoje com treinos livres das 10h às 15h. Em seguida terão início as tomadas de tempos, ao passo que às 17h30 têm início as provas das categorias MX Júnior e MX 5. No domingo os warm ups serão das 8h30 às 11h. As

13h começam as baterias finais.

Hoje a entrada é grátis. Amanhã o ingresso custará R\$ 15. A expectativa é de um grande público, uma vez que a Protork e Motul, patrocinadores oficiais, distribuíram 4 mil ingressos em lojas e oficinas de motos da cidade.

A quinta etapa do Campeonato Paranaense de Motocross terá promoção do Moto Clube Cascavel, organização da MZ Sports & Eventos, supervisão da Federação Paranaense de Motociclismo, apoio da Itaipu Binacional e Prefeitura de Cascavel, através da Secretaria de Esportes; e patrocínio da Protork.



Carlos Eduardo Franco representa o Paraguai na etapa de Cascavel



O londrinense Willian Guimarães é um dos muitos campeões que estarão na prova

Paraná encerra temporada



Ruslan Carta Filho luta pelo vice-campeonato da categoria Marcas A

A oitava etapa do Campeonato Metropolitano de Velocidade de Curitiba encerra a temporada de automobilismo no Paraná. O evento será disputado no Autódromo Internacional de Curitiba, localizado em Pinhais, Região Metropolitana da Capital Paranaense.

A promoção e a organização são da Federação Paranaense de Automobilismo (FPrA), com apoio de Pirelli,

Bana Pneus, Rodas Scorro, Grupo Taborda e Hotel Slaviero Executive Pinhais.

Serão disputadas as categorias Marcas A, Marcas B, turismo C, Turismo I, Turismo 5000, Terra Marcas A, Terra Marcas B, Terra Marcas C e Fórmula Premium.

Também fazem parte da programação a última etapa do Paranaense de Motovelocidade e a etapa final da Sprint Race.

A programação será a partir das 8h deste sábado, com treinos livres e classificatórios. As provas serão todas no domingo.

O último fim de semana de velocidade no Paraná terá também kart em Foz do Iguaçu e Londrina e Arrancada na Terra em Ponta Grossa. As provas de kart serão neste sábado. Londrina realiza a 11ª edição das 100 Milhas de Kart; e em Foz do Iguaçu as 3 Horas de Kart Endurance.

➔ Rali Gaúcho

O Campeonato Gaúcho de Rali de Velocidade chega ao fim de sua temporada 2017 hoje com o Rali da Quarta Colônia. E para um erchinense, a corrida a ser realizada na região central do Estado, com sede em São João do Polêsine, será muito especial. "Lembro muito bem desta prova na Quarta Colônia. Foi lá que em 2013 conquisei meu primeiro título, ao lado do Saulo Pereira, uma corrida inesquecível", lembra Edgar Marsarotto Júnior.

➔ Baú e Kostin

A dupla curitibana formada por Beto Baú e Rodrigo Kostin (MKI/Unilance) disputa hoje e amanhã a oitava e última etapa do Metropolitano de Curitiba, no Autódromo Internacional de Curitiba (AIC), em Pinhais (PR). A bordo do Gol nº 95, Baú e Kostin vão iniciar a transição para a categoria Turismo 1.6 "I", fazendo desde já os testes para a temporada 2018. Mesmo estreando na categoria, a dupla promete "brigar" lá na frente pelas primeiras posições, pois experiência e capacidade não lhes faltam.

➔ Pedro Ebrahim

O curitibano Pedro Ebrahim (Valorem) conquistou o vice-campeonato da categoria Júnior no último sábado, na quarta e última etapa da Copa SPR de Kart 2017, disputada no Kartódromo Beto Carrero, na cidade da Penha, em Santa Catarina. Pilotando o Kart nº 9, Pedro largou na pole position e venceu as duas baterias da categoria Júnior, e com o resultado sagrou-se vice-campeão.

**Duas pizzas
Grandes**

53,90

WhatsApp - 99910-6919 No Balcão
Fone: (45) 3226-0123 Avenida Tancredo Neves 1166

Chelog
OPERADORA LOGÍSTICA

ATLAS
ferro velho

Comércio de sucatas, eixos, tubos, chapas, cantoneiras, nylon, bronze, etc.

BR 277 - KM 591
F: (45) 3224 - 3255

injediesel
Soluções em Injeção Diesel POWER CHIP

Todas as marcas Nacionais e Importadas

(45) 3225-7064
R. Francisco I. Fernandes, 149
Cataratas - Cascavel - PR
injediesel@injediesel.com
www.injediesel.com

Damian Auto Center
A primeira loja de pneus de Cascavel

- ALINHAMENTO
- BALANCEAMENTO (NO LOCAL)

Revendedor autorizado Trava Carneiro
Av. Brasil, 4518 - Fone (45) 3223-6363
Cascavel - PR

PRO TORK
RACING DEVELOPMENT

Paranaense de Motocross

Dias - 2 e 3/12 - Cascavel - PR

MZ SPORTS
COMPETIÇÕES & EVENTOS

Panorâmica
Imaginologia Odontológica

Serviços de Radiologia
Tomografia Computadorizada
Documentação Odontológica

Rua Antonina nº 1971 - Cascavel PR
45 3224 5662
www.panoramica-raiox.com.br

Casas Brasil
Confeções, Cama Mesa e Banho

Charme para você e conforto para sua família

Assis Chateaubriand
Av. Tupássí, 2.547
Fone (45) 3528-6456

Toledo
Rua Barão do Rio Branco, 1.132
Fone (45) 3277-1923

Itaipu
água mineral

DISK ÁGUA
(45) 3226 0544



Conquista nas Paralimpíadas Escolares

A atleta paraolímpica Jamilly Oliveira Nunes, de Assis Chateaubriand, faturou três medalhas de ouro (arremesso de peso, lançamento de dardo e corrida de cadeira de rodas 100 metros) durante os jogos das Paralimpíadas Escolares.

Atletismo rondonense

O Estádio Municipal Valdir Schneider em Marechal Cândido Rondon foi palco para as disputas de atletismo da 1ª Olimpíada Escolar Municipal Classes 2005/2006/2007. As disputas ocorreram nas corridas de 50, 150 e 400 metros, revezamento 4x50 metros, salto em distância e arremesso de peso.

Olimpíada Regional das Apaes

Paratletas comemoram a conquista de medalhas

Cascavel - Daniel Quintino, de 15 anos, exibiu com orgulho a medalha de ouro conquistada na 21ª Olimpíada Regional das Apaes (Associação de Pais e Amigos dos Excepcionais) realizada ontem no Ginásio de Esportes Sérgio Mauro Festugatto, em Cascavel.

“Fiquei muito feliz. Essa é a primeira vez que competi na capoeira. Nos outros anos ganhei medalhas em corrida, futsal, futebol e salto a distância”, disse o adolescente, que acumula habilidades em diferentes áreas do esporte.

A competição reuniu 150 paratletas com idades acima de 12 anos de toda a região oeste do Paraná. Os jogos foram realizados nas quadras do Centro Esportivo Ciro Nardi. A premiação ocorreu ao fim de cada uma das sete modalidades.

TORCIDA

Durante a partida de futsal feminino, a cada lance a torcida vibrava na arquibancada. A alegria dos paratletas enche de orgulho aqueles que sabem da importância do esporte na vida dos alunos. “É fundamental que mantenham a prática esportiva, além dos inúmeros benefícios para a saúde, o esporte traz valores para eles, principalmente em uma competição”, destaca o professor de Educação Física Rodrigo Soares Correa, que veio de Céu Azul acompanhado de oito alunos para disputas de futsal, badminton e provas de atletismo.

A coordenadora do Paradesporto em Cascavel, Pollyana Bastos, explica que, antes de chegarem à Olimpíada, os alunos das Apaes passam por treinamentos. “A cada 15 dias reu-



Competição reuniu paratletas nas disputas em sete modalidades

nimos equipes de toda a região para o treino aqui, no ginásio. Eles mostram que têm habilidades dentro da individualida-

de de cada um e a Olimpíada é importante, pois podem vivenciar o esporte de igual para igual”, avalia Pollyana.

FC Cascavel Sub-19 na semifinal do Paranaense

Cascavel - Depois de um imbróglio jurídico, a Federação Paranaense finalmente anunciou os semifinalistas do Campeonato Paranaense Sub-19. O FC Cascavel enfrentará o Londrina e o Coritiba o Paraná Clube. O primeiro jogo da Serpente é na próxima quarta-feira (6), às 19h30, no Estádio Olímpico Regional de Cascavel.

A última partida da terceira fase da competição ocorreu no dia 4 de novembro. O FC Cascavel venceu a Portuguesa Londrinense em casa por 3 a 0, mas estava eliminado do certame. Quem estava classificada era a Portuguesa.

No entanto, a Portuguesa Londrinense foi denunciada pelo uso do atleta Lincon Matheus Valente Silva de maneira irregular. O TJD-PR (Tribunal de Justiça Desportiva) julgou o caso e condenou a equipe de Londrina com a perda de 15 pontos no Campeonato Paranaense Sub-19, além de uma multa de R\$ 1.000. A Lusinha escalou o jogador em três partidas da terceira fase do Estadual.

Desde então, o time eliminado tentou buscar a classificação e a defesa na Justiça, via TJD-PR, mas sem sucesso. O prazo final de recursos se encerrou, a batalha judicial terminou e o FC Cascavel está na semifinal.



Primeiro jogo da Serpente é na próxima quarta-feira, às 19h30, no Estádio Olímpico Regional

É muito fácil fretar um ônibus padrão Princesa dos Campos



Seja para turismo ou eventos, conte com uma empresa que há 80 anos investe no treinamento de motoristas, segurança, conforto, além de veículos que seguem um rigoroso sistema

de manutenção preventiva. Acesse o nosso site e veja como fretar é mais fácil do que você imagina:

www.princesadosc campos.com.br/fretamento

(45) 3225.4111

FRETAMENTO
EVENTUAL OU
CONTÍNUO

Princesa dos Campos
FRETAMENTO



panorama esportivo

Clássico das Penas

A decisão da Chave Ouro do Campeonato Paranaense de Futsal será no Ginásio Arrudão, em Francisco Beltrão, neste sábado, às 19h05. Após 11 anos, o Pato Branco volta à final e enfrentará o Marreco que, pela primeira vez, chega à decisão da Série Ouro. Neste ano, duas equipes do sudoeste chegaram à decisão e o Clássico das Penas promete lotar o ginásio.

Futebol Sete

Os vencedores da Taça Mauro Maiorki de Futebol Sete, em Toledo, serão conhecidos neste sábado no Estádio Municipal 14 de Dezembro. As partidas começam às 16h, com as decisões de 3º e 4º lugares nas duas categorias. Às 17h, União Jardim América e Gajof se enfrentam na decisão da categoria Livre. Às 18h ocorre o encerramento da competição com a decisão do Veterano entre Mundial Auto Center x A.A.C.E Posto do Lago.

Futebol Menores

A 1ª rodada do Campeonato Regional de Futebol Menores terá 13 jogos neste fim de semana em pelas categorias Sub 11, Sub 13, Sub 15 e Sub 17. Os jogos terão início às 8h deste sábado na Associação Globoaves. Equipes de Cascavel lideram a tabela nas categorias Mirim, Infantil e Juvenil.

Superliga feminina

A equipe de Osasco-SP venceu o Sesi-SP por 3 sets a 0 (25/15, 25/17 e 25/17), na abertura da décima rodada do turno da Superliga de vôlei 17/18. Foi a sétima vitória da equipe do treinador Luizomar de Moura na competição. O time de Osasco segue em terceiro lugar na classificação geral, com 21 pontos. O Sesi-SP está em 12º lugar, com um ponto e na busca da primeira vitória na competição. As duas equipes voltam à quadra na próxima semana.

Superliga masculina

Os últimos detalhes do regulamento e da tabela da próxima edição da Superliga B masculina foram definidos. A sétima edição da competição terá início no dia 20 de janeiro e final prevista para 14 de abril. Os oito times jogarão em turno único entre si. Todos avançam para as quartas de final, com os confrontos definidos em cruzamento olímpico (1º x 8º, 2ºx7º e assim sucessivamente). As quartas e as semifinais serão disputadas em série melhor de três partidas.

Chaves da Copa

Brasil pega Suíça, Costa Rica e Sérvia

Moscú - As chaves da Copa do Mundo Rússia 2018 foram definidas em sorteio realizado ontem em Moscú, capital do país sede da competição. A Seleção Brasileira caiu no Grupo E, com Suíça, Costa Rica e Sérvia.

Também nesse sorteio já ficaram definidas as datas das partidas da Seleção Brasileira na primeira fase. A estreia do time do técnico Tite será contra a Suíça, no dia 17 de junho, em Rostov-on-Don. Na sequência, o Brasil pega a Costa Rica, no dia 22, em São Petersburgo, e Sérvia, no dia 27, em Moscú.

O técnico Tite, o coordenador de Seleções Edu Gaspar, além do supervisor Luís Vagner, o administrador Hamilton Corrêa, o chefe de segurança, Aloísio Rocha, e o vice-presidente da CBF, Fernando Sarney, que também é membro do conselho da Fifa, estiveram presentes no evento de ontem.

O treinador da Seleção Brasileira preferiu não comentar nominalmente cada um dos adversários da primeira fase e reforçou a necessidade de se cumprir uma preparação irretocável. “Eu já estava voltando com uma convicção: a equipe do Brasil crescer e se solidificar independente dos times com quem for jogar”, declarou Tite.

LOGÍSTICA

A cidade de Sochi será a base da Seleção Brasileira na Copa do Mundo de 2018. O anúncio foi feito pelo coordenador de Seleções, Edu Gaspar, em Moscú.

Edu comentou os planos de preparação da Seleção Brasileira: “Iniciaremos nossa preparação na Granja Comary. Quero esse último contato com nosso país, com nosso torcedor. Após isso passaremos um período em Londres antes de chegar a Sochi”.

Dentre os planos para a

Sorteio Copa 2018

Grupo A RÚSSIA ARÁBIA SAUDITA EGITO URUGUAI	Grupo B PORTUGAL ESPANHA MARROCOS IRÃ	Grupo C FRANÇA AUSTRÁLIA PERU DINAMARCA	Grupo D ARGENTINA ISLÂNDIA CROÁCIA NIGERIA
Grupo E BRASIL SUIÇA CÓSTA RICA SÉRVIA	Grupo F ALEMANHA MÉXICO SUÉCIA COREIA DO SUL	Grupo G BÉLGICA PANAMÁ TUNÍSIA INGLATERRA	Grupo H POLÓNIA SENEGAL COLOMBIA JAPÃO

Sorteio foi realizado em Moscú, capital do país sede da competição

base da Seleção em Sochi, Edu Gaspar ressaltou o bem-estar da cidade, a possibilidade de receber os familiares em hotéis próximos e o plano de criar uma área de recuperação e fisioterapia para os atletas. “Quero investir bastante na recuperação dos atletas. Preciso pre-

pará-los bem para os jogos e recuperá-los bem para os treinamentos e para a sequência da competição”.

A logística imposta pelo sorteio da Copa do Mundo ficou distante do que a comissão técnica do Brasil sonhava para a primeira fase na Rússia. Alocada no Gru-

po E, a Seleção terá um dos maiores deslocamentos entre os cabeças de chave, com um total de 2.578 quilômetros a serem percorridos em 11 dias. Entretanto, caso a comissão técnica de Tite opte por manter o plano original, esse número chegaria a 7.378 quilômetros.

Open de escalada: uma programação nas alturas



Cascavel - O 2º Open Forvibe de Escalada será realizado na academia esportiva que dá nome ao evento em Cascavel neste sábado. Os preparativos para as provas foram finalizados na tarde de ontem e os inscritos terão pela frente uma série de desafios.

“São 25 rotas diferentes e os níveis de dificuldade vão aumentando a cada etapa cumprida”, explica o organizador, Alexandre Luiz Citon.

O Open reunirá até mesmo pessoas que descobriram aptidão pela escalada há pouco

tempo. “São duas categorias, para quem treina há um ano e para que já tem experiência além desse período”, lembra o organizador. Ao fim do dia, os três melhores das duas categorias serão premiados com troféus e brindes.

O julgamento leva em consideração as seis melhores notas de cada participante em cada rota. “Ele tem que conseguir seguir as garras marcadas e cumprir a rota sem cair, são níveis diferentes e escaladas de até quatro metros de altura”, cita o organizador.

Ao fim desse festival de aventuras, haverá música e momentos para diversão dos participantes.

A Forvibe fica na Rua Pio XII, 857, na região do Bairro Neva, em Cascavel.

A cada rota, o nível de dificuldade aumenta

PLACAR DE ONTEM

ITALIANO Roma ? x ? Spal Napoli ? x ? Juventus
ALEMÃO Freiburg ? x ? Hamburgo
FRANCÊS Dijon ? x ? Bordeaux
ESPAÑHOL Málaga ? x ? Levante

FOGAM HOJE

ESPAÑHOL 10h Barcelona x Celta 13h15 Atlético de Madrid x Real Sociedad 15h30 Sevilla x La Coruña 17h45 Athletic Bilbao x Real Madrid 12h30 Werder Bremen x Stuttgart 12h30 Bayer Leverkusen x Borussia Dortmund 12h30 Bayern de Munique x Hannover 12h30 Hoffenheim x Leipzig 12h30 Mainz x Augsburg 15h30 Schalke 04 x Colônia
INGLÊS 13h Everton x Huddersfield 13h West Bromwich Albion x Crystal Palace 13h Watford x Tottenham 13h Stoke City x Swansea City 13h Brighton x Liverpool 15h30 Arsenal x Manchester
FRANCÊS 14h Strasbourg x PSG 17h Monaco x Angers 17h Rennes x Amiens 17h Lille x Toulouse 17h Nice x Metz 17h Troyes x Guingamp
ITALIANO 17h45 Torino x Atalanta

PREVISÃO DO TEMPO

CASCAVEL
Sábado 02/12/2017: Poucas nuvens
Domingo 03/12/2017: Poucas nuvens
Segunda 04/12/2017: Muitas nuvens

Maringá max 30 min 18	Londrina max 29 min 15
Cascavel max 31 min 16	Paranaguá max 23 min 11
Foz do Iguaçu max 30 min 15	Curitiba max 23 min 11

CRESCENTE 24/01/20:20 | CHEIA 03/12/13:46 | MINGUANTE 10/12/05:51 | NINA 18/12/04:30

Loterias CAIXA | NOSSOS RESULTADOS SÃO INFORMATIVOS E NÃO SUBSTITUEM OS RESULTADOS OFICIAIS.

FEDERAL concurso 5236 1º prêmio 41.678 2º prêmio 68.927 3º prêmio 63.524 4º prêmio 68.582 5º prêmio 56.738	DUPLA SENA concurso 1724 1º sorteio 05 06 13 24 35 44 2º sorteio 07 16 23 31 32 38	LOTOMANIA concurso 1819 26 70 81 04 45 68 93 24 83 73 67 86 10 37 97 15 76 03 72 11
QUINA concurso 4545 31 37 38 55 58	LOTOFÁCIL concurso 1593 03 04 05 07 08 09	TIMEMANIA concurso 1112 05 23 26 28 44 51 69

05 11 13 21 53 54 | 17 20 22 24 | TIME DO ♥ RORAIMARR

Cantata natalina em Maripá

A chegada de dezembro anuncia o início da programação de Natal promovida pela Secretaria de Educação, Cultura e Desporto de Maripá. As atrações do Natal na Praça começam neste domingo, com a Cantata Natalina na Igreja Evangélica de Confissão Luterana no Brasil, em frente à Praça das Orquídeas, às 20h. A programação segue dia 9 com a abertura oficial do evento na Praça das Orquídeas de Maripá.

Recuperação de nascente

Desde a implantação do programa Encontros e Caminhos, diversas atividades voltadas à preservação ambiental e de cunho artístico-cultural de Pato Bragado já foram realizadas, seguindo um plano de aplicação. Esta semana as ações foram concentradas na recuperação de uma nascente e da captação de água na linha XV de Novembro, propriedade de Wilson Scheuermann.

Crise do leite

Produtores estão vendendo rebanho para pagar dívidas

Marechal Cândido Rondon - A região oeste do Paraná detém o título de maior bacia leiteira do Estado, chegando a produzir 1 bilhão de litros de leite por ano. Mas a atividade que sofre com a falta de uma política de incentivos e de preço mínimo, passa por uma das piores crises da sua história.

Isso sem contar o elevado custo de produção, que tem obrigado muitos pecuaristas da região a vender o plantel para honrar as dívidas junto aos bancos. Para agravar ainda mais a situação, os produtores de leite sofreram com a concorrência desleal com o leite vindo do Uruguai.

Como último recurso na tentativa de retomar o fôlego da atividade, as frentes parlamentares da agricultura familiar e da Bovinocultura de Leite da Câmara Federal recorreram ao Mapa (Ministério da Agricultura, Pecuária e Abastecimento) para pedir a extensão do prazo para renegociação dos contratos de custeio e investimento estabelecidos nas instituições financeiras e cooperativas de crédito.

O presidente da Associação Leite Oeste, de Marechal Cândido Rondon, Rodrigo Bellé, relata que, diante dessa fusão de fatores negativos, a queda na produção de leite na região ano que vem deverá despencar para 15%. "Muita gente tem desistido da atividade por não suportar mais o elevado custo de produção e por não conseguir dar conta das parcelas de financiamento", revela Bellé.

Na semana passada ocorreu o encontro anual da entidade, que costumeiramente reunia perto de 600 produtores. "Este ano, para se ter uma ideia do cenário negativo, participaram pouco mais de 300 produtores", relata. Ele acredita que 30% do pessoal que antes fazia parte da associação já abandonou a atividade.

Segundo o líder pecuarista, essa é a maior crise dos últimos anos na região. Hoje quem insiste na atividade são apenas os grandes produtores. "Os pequenos estão procurando outras atividades de manejo no campo. A inadimplência é muito grande", segundo Bellé.

Diante desse cenário nada favorável, as frentes parla-



A região oeste conta com a maior bacia leiteira do Paraná e atravessa a pior crise dos últimos anos

mentares reivindicaram também apoio para a ampliação dos termos de renegociação para que as parcelas a vencer no próximo ano também sejam atendidas e por fim, a retomada das discussões de um antigo anseio dos produtores de leite, que é a definição de uma política do preço mínimo.

Na comunidade de Nossa Senhora dos Navegantes, em Cascavel, o produtor de leite José Osni Machado produz uma média diária de 500 litros de leite. Há mais de 20 anos na atividade, disse que de um ano para cá a situação começou a ficar complicado por conta do baixo preço do litro de leite pago ao produtor. "Há um ano, vendíamos o litro a R\$ 1,70 aos laticínios", recorda. "Hoje, não chega a R\$ 1".

●VANDRÉ DUBIELA

ENTRESSAFRA AGRAVA CRISE

A situação na pecuária leiteira é ainda pior neste período, por conta da entressafra e das altas temperaturas que acabam influenciando tanto na demanda quanto na produção do rebanho leiteiro, elevando ainda mais os custos.

O cenário é ainda mais desanimador por conta de uma sucessão de fatores envolvendo o atraso no plantio do milho safrinha, a quebra provocada pelas intempéries climáticas, que vai aumentar o custo da alimentação do gado, levando muitos produtores a ventilar a hipótese de abandonar a atividade. Diante disso, as perspectivas de mercado para o início do próximo ano não são as melhores.

De acordo com o consultor da área de leite, representante do setor rural da Conleite-Paraná, José Manoel Mendonça, ao longo deste ano o preço pago ao produtor pelo litro do leite permaneceu em patamares baixos, com o custo de produção não cobrindo o preço pago no campo. "Quem fez investimentos para pagar no futuro está com dificuldades", admitiu ele, que confirma a existência de vários produtores do Paraná com grandes dificuldades para honrar as parcelas dos investimentos feitos no segmento. "Tudo por conta de uma oferta maior do que o normal, fazendo com que o mercado se comportasse muito mal por parte da demanda". (VD)

Exportação de lácteos deve elevar a produção, diz EUA

Se na região oeste do Paraná a produção de leite deve sofrer uma dura queda, no Brasil os especialistas acreditam em uma reação de 1,8% em 2018, chegando a 23,98 milhões de toneladas ante as 23,55 milhões de toneladas esperadas para o total de 2017, segundo estima o Departamento de Agricultura dos Estados Unidos. A elevação da produção tende a ser impulsionada pelas exportações de lácteos, como o leite condensado, principalmente para o mercado africano, e o leite em pó.

Outro fator que influencia neste aumento é a suspensão das importações de produtos lácteos do Uruguai. O Usda - departamento norte-americano de agricultura - destaca que, em 10 de outubro, o Ministério da Agricultura brasileiro suspendeu as compras do país vizinho e solicitou comprovante de rastreabilidade, para verificar se 100% do produto vindo do Uruguai era, de fato, daquele país, diante da suspeita de que o produto estava sendo adquirido pelo Uruguai da Austrália e o revendia para o Brasil. A maior produção doméstica do setor e a demanda mais amena resultaram em importações limitadas de leite em pó.

Quanto ao mercado interno, o relatório ressalta que o consumo da bebida tende a permanecer em volumes baixos ano que vem, em linha com o desempenho de 2017. "O cenário é derivado do excesso de leite no mercado e da fraca demanda dos consumidores, mesmo que indicadores mostrem que a situação econômica do Brasil está melhorando gradualmente", diz o documento.

Com isso, as empresas do setor estão apostando nos derivados em vez da matéria-prima em si. Para 2018, a expectativa é de que o consumo doméstico de leite fique estável em 10 milhões de toneladas.

Trator solidário

Programa visa independência e mais facilidade no campo

Boa Vista da Aparecida - Implantado pelo Instituto Emater em Boa Vista da Aparecida há aproximadamente nove anos, o programa Trator Solidário tem gerado grandes benefícios ao agricultor familiar. Ao longo desse período, foram repassados 12 tratores para os pequenos produtores locais e os resultados são muito bons.

O maior benefício é a independência. “Acho ótimo, pois agora, se eu preciso fazer o serviço, é só fazer e ainda ajudar os vizinhos”, conta o produtor de leite Luiz Antonio Rodrigues de Jesus.

Por meio desse programa, Luiz tem a independência que sempre sonhou e com facilidade no pagamento. Segundo ele, se precisasse desembolsar R\$ 85 mil - que é o valor do veículo -, isso não iria acontecer. “Com o programa ficou mais fácil, porque, se fosse para juntar o dinheiro, eu não conseguiria, assim é fácil pagar e as parcelas são para quitação em dez anos”, completa o produtor.

O programa motivou o pro-



Agricultor de Boa Vista garante que, além de fazer o próprio serviço, consegue ajudar os vizinhos

dutor a ir mais além e acabou de adquirir também implementos agrícolas, como ensiladeira, conchinha, basculante, pé de pato e bomba de veneno. E agora, além de cuidar da sua propriedade, também faz serviços para as propriedades vizinhas.

“A maioria dos tratores vem para os produtores de leite que precisam de silagem. A silagem tem no máximo uma semana para ser feita, tem um ponto certo, se passou daquele pon-

to já perde muito e se faz adiantado perde a qualidade”, explica o técnico do Instituto Emater Édio de Oliveira.

O técnico reforça que os agricultores interessados devem procurar o escritório local da Emater. “Eles devem nos procurar, contar para nós a situação, e se realmente precisa desse trator. Há critérios para se encaixar no programa. Depois dessa análise enviamos a pré-proposta para o escritório regional. Se nos en-

caminharem de volta, é porque foi aprovado e encaminhamos o projeto para o banco”, explica.

Édio comemora os bons resultados do programa para os agricultores boavistenses: “Foi um programa muito bem planejado. Ele veio ao encontro da necessidade dos agricultores. O agricultor, para tirar R\$ 85 mil do bolso, não teria condições. A maioria paga o trator com a prestação de serviço”, revela o técnico.

Dezembro laranja conscientiza população sobre câncer de pele

Cascavel - Neste ano, a campanha do Dezembro Laranja foca muito nas questões relacionadas à exposição solar. Sob o slogan “Se expõe, mas não se queime”, a mobilização pretende conscientizar e educar as pessoas sobre os riscos do câncer de pele decorrentes da exposição excessiva ao sol sem proteção, lembrando que filtro solar não é o único cuidado contra a radiação ultravioleta. “Dessa forma, recomenda-se o uso de protetor solar, evitar exposição no horário de maior radiação solar das 10h às 16h e o emprego de barreiras físicas como chapéus, roupas de manga longa e calças, que são considerados fatores protetores”, recomenda a oncologista do Hospital Uopecan, Mariana Taís Ferreira Moreira.

Em casos em que o indivíduo perceba algum tipo de alteração como lesão de pele duradoura, histórico de crescimento, sangramento e mudança de cor, o importante é procurar um médico para que, caso haja necessidade, o tratamento adequado inicie o quanto antes.

Durante todo o mês haverá orientações específicas e acompanhamentos para casos suspeitos.

Cohapar e prefeitura trabalham para destravar projeto

Pato Bragado - O prefeito de Pato Bragado, Leomar Rohden (Mano), foi à Cohapar (Companhia de Habitação do Paraná) esta semana para dar encaminhamento às pendências de um projeto que prevê a construção de 25 casas populares na cidade. A iniciativa, desenvolvida em conjunto pelos órgãos, está orçada em R\$ 1,7 milhão com recursos financiados pelo FGTS.

O processo de contratação do empreendimento, elaborado pela Cohapar, foi interrompido na etapa de licitação para a contratação da construtora responsável pela execução das obras.

Segundo o superintendente de Relações Institucionais

da companhia, João Naime Neto, a equipe técnica da companhia está comprometida em buscar uma solução rápida para o entrave.

A busca de uma solução rápida, de acordo com o prefeito, é uma prioridade da administração municipal. “Grande parte da população de Pato Bragado paga aluguel, por isso estamos focados na contratação deste projeto e também no estabelecimento de novas parcerias com a Cohapar”, explica Rohden.

O prefeito Mano encaminhou as pendências de um projeto que prevê a construção de 25 novas casas populares



INDICADORES ECONÔMICOS

DÓLAR				01/12			
	% dia compra	venda	% mês				
COMERCIAL	-0,5%	3,2560	3,2570	-0,5%			
PTAX (BC)	+0,1%	3,2630	3,2636	+0,1%			
PARALELO	-0,3%	3,2200	3,4400	-0,3%			
TURISMO	-0,3%	3,2200	3,4200	-0,3%			
EURO	-0,3%	3,8702	3,8716	-0,3%			

US\$ 1 É IGUAL A:		MOEDAS X REAL	
lêne	112,69	lêne	R\$ 0,0290
Libra est.	0,7426	Libra est.	R\$ 4,40
Euro	0,8430	Peso arg.	R\$ 0,19
Peso arg.	17,25	R\$1:	1.735,51 guaranis

POUPANÇA - TR			
Período/ depósitos...	Poup. antiga até 3/5/12	Poup. nova part. 4/5/12	TR
2/11 a 2/12	0,5000	0,4273	0,0000
3/11 a 3/12	0,5000	0,4273	0,0000
4/11 a 4/12	0,5000	0,4273	0,0000
5/11 a 5/12	0,5000	0,4273	0,0000
6/11 a 6/12	0,5000	0,4273	0,0000

BOVESPA				01/12			
IBOVESPA:	+0,41%	72.264 pontos					
Ações	%	R\$					
Petrobrás PN	+1,50%	15,61					
Vale ON	+0,97%	35,48					
Brasil ON	+2,84%	30,78					
Bradesco PN	-0,25%	32,57					
Smiles ON	-6,43%	73,65					
Ecorodovias ON	+4,82%	12,61					

ÍNDICES DE INFILAÇÃO			
Índice em %	OUT	NOV	ano 12m
IPCA (IBGE)	0,42	-	2,21
IGP-M (FGV)	0,20	0,52	-1,40
IGP-DI (FGV)	0,10	-	-1,94

REAJUSTE DE ALUGUÉIS			
Índice	SET	OUT	NOV
IGP-M (FGV)	0,9829	0,9855	0,9859
IGP-DI (FGV)	0,9839	0,9896	0,9893

* Correção anual. Multiplique valor pelo índice

SELIC ANUAL: 7,50% | TJLP: 7,00%/ano

TABELA DO IR			
BASE (R\$)	Aliq. %	deduzir	
Até 1.903,98	-	-	
De 1.903,99 até 2.826,65	7,5	142,80	
De 2.826,66 até 3.751,05	15	354,80	
De 3.751,06 até 4.664,68	22,5	636,13	
Acima de 4.664,68	27,5	869,36	

Dedução p/ dependente: R\$ 189,59. IR 2017: pagamentos em atraso em dezembro tem Selic de 6,19%.

SAL. MÍNIMO PR (abr/17 a fev/18)			
	I	III	IV
R\$	1223,20	1315,60	1414,60
Em reais. *Faixa II: empregados domésticos.			

OUTROS INDICADORES			
	OUT	NOV	DEZ
TJLP (%)	7,00	7,00	7,00
Sal. mínimo	937,00	937,00	937,00
UPC	23,54	23,54	23,54

CUSTO DA CONSTRUÇÃO (CUB)			
R\$/m2	OUT	NOV	%m %ano %12m
Paraná	1.425,94	1.431,14	0,37 3,56 7,75
Norte	1.456,76	-	0,15 5,05 5,19
Oeste	1.453,76	-	0,12 3,43 4,12

PREVIDÊNCIA		COMP. NOVEMBRO	
Empresário/empregador			
Contribui com 11% sobre pró-labore, entre R\$ 937,00 (R\$ 103,07) e R\$ 5.531,31 (R\$ 608,45), através de GPS.			
Autônomo			
1) Quem só recebe de p. físicas: recolhe 20% entre R\$ 937,00 (R\$ 187,40) a R\$ 5.531,31 (R\$ 1.106,26). 2) Recebe de p. jurídicas: a empresa recolhe 11% sobre o máximo de R\$ 5.531,31 (R\$ 608,45) e desconto do autônomo. 3) Recebe de jurídicas e físicas: desconto de 11% sobre o que recebe de jurídicas até R\$ 5.531,31 (R\$ 608,45). Se não atingir este teto, recolhe 20%, sobre a diferença até R\$ 5.189,82. 4) Aut. especial sobre R\$ 937,00, recolhe 5% (donas de casa, Lei 12.470/2011) ou 11% (demais especiais), mas só aposenta por idade..			
Facultativo			
Contribui com 20% sobre valores entre R\$ 937,00 (R\$ 187,40) a R\$ 5.531,31 (R\$ 1.106,27), por carnê.			
Assalariados			
Salários até R\$ 1.659,38	8%		
de R\$ 1.659,39 até R\$ 2.765,66	9%		
de R\$ 2.765,67 até R\$ 5.531,31	11%		
Emp. domésticos	Aliq. %	R\$ min	R\$ máx
Empregado	8 a 11	74,96	608,45
Empregador	12	112,44	663,76
Total	20 a 23	187,40	1.272,21

Venc.: emp. 20/12, físicas 15/12 domésticos 07/12

MERC. RURAL

PREÇO PRODUTOR (DERAL/SEAB)					
Em 01/12	PR	DIA	30d.	Casc.	
SOJA	64,83	1,1%	3,9%	65,00	
MILHO	22,81	-0,1%	3,9%	22,50	
TRIGO	34,17	0,0%	3,1%	34,50	
BOI GORDO	139,51	0,0%	0,9%	140,00	
FRANGO	2,68	0,0%	0,0%	-	

Soja, milho e trigo sc 60kg, boi gordo arroba e frango kg

BOLSA DE CHICAGO				
Em 01/12	CONT.	FECH.	DIA	30d.
SOJA	jan/18	994,25	8,50	0,3%
FARELO	dez/17	328,20	3,70	4,7%
MILHO	dez/17	344,75	3,00	-1,0%
TRIGO	dez/17	414,50	5,25	-0,8%

Em Pontos. 1 ponto = 1 centavo de dólar/bushel na soja (27,2kg), milho e trigo (25,4kg) e US\$ tonelada curta no farelo (907kg). DIA: variação em pontos

LOTES/ATACADO (AgDOSSIÊ-DINHEIRO)				
Em 01/12	PRAÇA	R\$/sc	SEM	30d.
SOJA	Cascavel	70,00	1,4%	2,9%
SOJA	Paranaguá	75,00	1,1%	1,4%
MILHO	Cascavel	27,00	0,0%	1,9%

Tradição resgatada

Programação especial para abertura do Natal de Foz do Iguaçu

Foz do Iguaçu - Neste sábado (2), a partir das 20h30, no Gramadão da Vila A, em Foz do Iguaçu, Papai e Mamãe Noel, renas, duendes, anjos, reis, José, Maria e o Menino Jesus serão representados em uma narrativa emocionante, que combina teatro, dança e artes circenses com acrobacias aéreas. Intitulado Um Encanto de Natal, o espetáculo que faz jus ao nome será apresentado pela Cia Sorriso com Arte, de Santa Maria (RS), e abrirá a programação do Natal de Foz no Gramadão - que voltou a receber decoração e atrações natalinas depois de 13 anos. Toda a comunidade está convidada.

Nos três próximos fins de semana deste mês, sempre a partir das 20h30, o Gramadão receberá apresentações com entrada gratuita. Além de Um Encanto de Natal, neste sábado e domingo (3), músicos do Projeto Viola Lindeira se apresentarão nos dias 9 e 10; e a Orquestra Sinfônica do Paraná, nos dias 16 e 17. Juntamente das apresentações artísticas no palco da concha acústica, ornamentos ricamente iluminados, com destaque para uma árvore de 20 metros de altura, prometem contagiar o público com o espírito natalino.

A programação no Gramadão complementa a da Praça da Paz, no Centro da cidade -



Programação especial e gratuita segue pelas próximas três semanas

que começou na última quinta-feira e vai até o dia 22. O Natal de Foz é promovido pela Prefeitura de Foz do Iguaçu, com o patrocínio da Itaipu Binacional.

“Sem o braço amigo da Itaipu seria impossível realizar este Natal”, disse o prefeito de Foz do Iguaçu, Chico Brasileiro, durante o lançamento do Natal de Foz.

Segundo o diretor-geral brasileiro da Itaipu, Luiz Fernan-

do Leone Vianna, a empresa atendeu ao convite da prefeitura para ajudar na realização do evento para “ajudar a mostrar a capacidade da cidade de preparar uma festa que vai emocionar os mais diferentes tipos de público”.

De acordo com Vianna, o aproveitamento do Gramadão, um espaço da Itaipu que já era tradicionalmente utilizado para espetáculos de Natal, “é um resgate importante”.

Festival de Ecoturismo abre a temporada em Porto Mendes

Marechal Cândido Rondon - Neste fim de semana será realizado o tradicional evento de abertura de temporada de verão no Distrito de Porto Mendes, em Marechal Cândido Rondon. Fazendo parte da programação do 5º Festival de Ecoturismo Verão, as atividades de 2 e 3 de dezembro prometem atrair milhares de pessoas ao Parque de Lazer e Turismo de Porto Mendes.

Hoje a abertura oficial está marcada para as 19h30. No entanto, a programação começará logo de manhã, às 9h, com o rapel. Na sequência, às 10h, será a vez do Grupo Jipeiros.

Já na parte da tarde, às 13h30, haverá a largada dos trilheiros Coyote. Os velejado-

res começarão suas atividades às 14h. Paralelamente, também estarão começando os passeios de Jet Ski. Às 15h terá início a exposição dos opalas e fuscas e o passeio dos grupos de pedal. No fim da tarde, às 18h, será a vez dos grupos de dança e da Banda da Escola de Artes. Às 18h30, os caiaqueiros farão uma demonstração no lago. Logo após a abertura oficial - às 19h30 -, o show com Carla e Manuel promete animar a noite.

No domingo, as atividades do dia começarão às 7h, com os caiaqueiros. Às 9h, será reaberta a exposição de carros antigos. No mesmo horário, será a vez do rapel. Já às 10h, terá início o Moto-Pas-

seio, com saída do Lago Municipal no Parque Ecológico Rodolfo Rieger, na sede, com destino a Porto Mendes. Também às 10h, os jipeiros farão apresentações.

Dando continuidade à programação do domingo, às 13h30 começarão os passeios de Jet Ski e às 16h será realizada uma aula de zumba com a professora Cristina e o DJ Fabinho. Às 17h30, a dupla Ball e Wagner começará o show musical.

Em ambos os dias, o Cooperlindeiros e o Núcleo de Artesanato estarão com seus produtos à venda, e a Secretaria Municipal de Esporte e Lazer, com diversas atividades recreativas.

Panorama regional

regional@oparana.com.br

Combate à dengue

A equipe de Endemias da Secretaria de Saúde de Nova Aurora realizou nesta semana um arrastão de combate à dengue no Distrito de Palmitópolis. A equipe e o setor de Viação e Obras fizeram a limpeza das vias públicas. O secretário de Saúde, Geninho Valcarengui, faz um apelo para que a população colabore: “Tudo o que está ao alcance da prefeitura está sendo realizado, porém, é preciso conscientização da população para recolher o lixo e dar-lhe o destino correto”. O índice de infestação está elevado em muitas regiões do Município.



Dispensados

Assis Chateaubriand realizou na noite da última quinta-feira a solenidade de entrega de Certificados de Dispensa de Incorporação aos cidadãos da classe de 1999. Cerca de 80 jovens compareceram ao evento que contou com a presença do capitão Wilson Moreira de Souza, chefe do posto de recrutamento e mobilização de Cascavel. O jovem dispensado que não esteve na data do juramento à Bandeira deve procurar a Junta Militar na prefeitura para regularizações.

Saúde do Homem

Câncer de próstata, estatísticas de óbito masculino, infecções sexualmente transmissíveis com foco na sífilis e sífilis congênita. Esses foram alguns dos temas abordados durante as palestras realizadas nesta semana em uma unidade agrícola de Marechal Cândido Rondon. A Secretaria de Saúde apoiou os encontros, que contaram com o médico Milton César Curvo Garcia como palestrante. Ele ressaltou a importância dos hábitos preventivos e realização da consulta periódica anual.

Desafios do crescimento

Foi realizado na noite da última quinta-feira em Cascavel o Seminário Desafios do Crescimento, promovido pela regional do Sebrae/PR em Cascavel. O evento reuniu cerca de 100 empresários com potencial de crescimento ou que mantiveram índices elevados de evolu-

ção, mesmo durante a crise. O objetivo foi abordar como é possível avançar ainda mais com a adesão às novas tecnologias, conhecendo cada vez melhor os seus clientes e entendendo aquilo que eles querem.

Aprova Digital

O Sinduscon/Paraná-Oeste sediou Workshop do Aprova Digital, sistema on-line de aprovação de projetos da Prefeitura de Cascavel. Os criadores e os profissionais da Secretaria de Planejamento de Cascavel ensinaram passo a passo como usar o programa e tiraram dúvidas. Desde maio deste ano, a Prefeitura de Cascavel disponibiliza, em seu site, o sistema Aprova Digital, desenvolvido pela empresa cascavelense Nextgov. Por meio do sistema, engenheiros e arquitetos conseguem obter o Alvará de Construção e a Certidão de Projeto.

Concurso público é falso

A Prefeitura de Toledo esclarece que não há um concurso público aberto oferecendo 623 vagas. A notícia é falsa. Na postagem feita no site chamado “EmpregosAquiNet” e compartilhada nas redes sociais, existe um link que diz ser das inscrições do concurso que direciona direto para a página oficial da prefeitura. A Assessoria Jurídica já tomou as providências necessárias para que os autores sejam responsabilizados. Os editais oficiais de concurso público são sempre divulgados no site oficial da Prefeitura de Toledo.

Portal para vendas

Na manhã de ontem, o Núcleo Setorial de Imobiliárias, vinculado à Acimacar (Associação Comercial e Empresarial de Marechal Cândido Rondon), lançou oficialmente um portal conjunto para venda e locação de imóveis exclusivos. Composto por 11 imobiliárias, o Núcleo já cadastrou 200 imóveis no portal. “Os rondonenses terão mais vantagens com essa união de esforços. Seja venda ou compra ele contará com o trabalho de 11 empresas para encontrar a melhor opção”, frisa o coordenador do Núcleo, Francisco Mosa Ribeiro. O endereço para o portal é www.nucleoimobiliariomarechal.com.br.

Operários do Cárcere

Pesquisa revela índice alarmante de estresse e insatisfação

Cascavel - No ano passado, o Sindarspen (Sindicato dos Agentes Penitenciários do Paraná) elaborou um questionário e perguntou aos profissionais que representa como estão a saúde e as condições de trabalho nas penitenciárias do Paraná. Intitulado "Operários do Cárcere", o levantamento apontou dados alarmantes de como se sentem esses trabalhadores quando estão na ativa e depois que deixam o plantão e seguem para o convívio familiar.

Hoje, nove em cada dez agentes em atuação no Paraná são homens. De todos os ouvidos pela pesquisa, mais de 2 mil profissionais, entre homens e mulheres, 44,3% têm de 41 a 50 anos, 54% são pós-graduados ou especialistas e apenas 0,1% não tem o Ensino Fun-

damental completo.

Quase 57% estão na profissão de 11 a 22 anos e 13,6% são os novatos, ocupam a função de um a três anos. Sete em cada dez agentes no Paraná são casados e 65% têm um ou mais filhos. E é justamente nestes dois últimos indicadores que mais pesam os dados estatísticos a seguir. "Perto da metade dos agentes que tenho contato ou convivo toma algum tipo de antidepressivo. A maioria de nós não sai com a família e vive o medo constante, como se estivéssemos fazendo algo de errado. Nós somos apenas os profissionais dentro da cadeia, mas vivemos uma vida de cárcere fora dela porque não sabemos o que nos espera da porta para fora de casa e da porta para dentro da penitenciária", revela um agente.

As ameaças, verbalizadas ou

não, são uma realidade constante na vida desses profissionais. Ainda de acordo com a pesquisa feita pelo Sindarspen, um em cada quatro agentes já foi ameaçado explicitamente. Um em cada cinco diz se sentir extremamente estressado com o trabalho e quase 15% não conseguem se desligar do trabalho após o fim do plantão, enquanto apenas 11% conseguem não misturar a vida pessoal com a familiar e outros 10% reconhecem que o trabalho exerce uma influência bastante negativa em sua vida familiar.

Porém, em um questionamento direto sobre a influência do trabalho na vida pessoal, metade se mostrou muito insatisfeita ou insatisfeita com os reflexos que um ambiente exerce sobre o outro. "O agente é um só. Ele vive uma vida que não consegue se libertar totalmente dela depois que sai do trabalho. Essa pressão provocada pelo ambiente, pela insegurança e pela sobrecarga resultam nisso", reforçou o agente.

"Nossos agentes não são reféns somente durante uma rebelião, nós somos reféns o tempo inteiro"
Presidente do Sindarspen, Petruska Niclevisk Sviercoski



PROTEÇÃO INDIVIDUAL

Quanto à salubridade do ambiente onde atuam, 54% dos agentes penitenciários se disseram muito insatisfeitos e sete em cada dez deles reconhecem que há muitas falhas no fornecimento ou disponibilidade de equipamentos de proteção individual. "Não temos equipamentos necessários para fazer os procedimentos, basta ver como é que começou a última rebelião. Um dos colegas estava trabalhando nos reparos, a cerca elétrica não funcionou, os presos fizeram uma pirâmide humana e o renderam.

Se tivesse EPIs [Equipamentos de Proteção Individual] e condições de salubridade, situações como essa, em que colegas nossos foram feitos reféns por quase dois dias, não teriam ocorrido. É uma vida de terror de se sentir ameaçado o tempo inteiro", seguiu outro agente.

"Nossos agentes não são reféns somente durante uma rebelião, nós somos reféns o tempo inteiro", denuncia a presidente do Sindarspen, Petruska Niclevisk Sviercoski.

CARGAS

ATENDIMENTO EM TODO PARANÁ, GRANDE SÃO PAULO E PARTE DO LITORAL CATARINENSE.

MATRIZ:
Av. Luiz Antônio Faedo, 2332
B. São Cristóvão - Francisco Beltrão - PR
(46) 3520-3223

[fb.com/sudoestetransportes](https://www.facebook.com/sudoestetransportes)

Compre sua passagem através da Internet.

www.sudoestetransportes.com.br

PASSAGENS

ATENDENDO O SUDOESTE, OESTE DO PARANÁ E LIGAÇÃO PARA JOINVILLE - SC.



Ambiente de trabalho desagrada seis em cada dez agentes

Quase 60% dos agentes ouvidos estão muito insatisfeitos com o ambiente de trabalho e um percentual idêntico está insatisfeito ou muito insatisfeito com a autonomia - ou a falta dela - para trabalhar. “Não temos autonomia alguma, para tudo dependemos do Depen ou da direção, às vezes um procedimento mais simples que poderia ser adotado pelos agentes do plantão não pode ser

feito sem comunicar ou pedir autorização”, denuncia um agente penitenciário.

Ao menos 85% dos agentes penitenciários estão insatisfeitos ou muito insatisfeitos com a política de recursos humanos, 72% avaliam que não há oportunidades no ambiente de trabalho e 90% estão descontentes com as capacitações que deveriam ser oferecidas.

O LEVANTAMENTO

A pesquisa que resultou no informativo Operários do Cárce teve como objetivo dar voz a esses profissionais e revelar à sociedade a realidade vivida dentro e fora das cadeias. Dos quase 3 mil sindicalizados no Sindarspen em todo o Paraná, foram aplicados 960 questionários em nove cidades onde há unidades prisionais e 861 questionários foram validados para esses dados estatísticos. “Este levantamento mostra a realidade que estamos vivendo há anos. Nada começou agora e as tragédias que têm acontecido são todas anunciadas”, reforça a presidente do Sindarspen, Petruska Niclevisk Sviercoski.

Rebelião na PEC: Terror anunciado



PEC viveu duas rebeliões de grandes proporções em apenas três anos

Cascavel - No início de novembro, os paranaenses acompanhavam estarecidos mais uma rebelião em penitenciária estadual que ganhou repercussão nacional.

A PEC (Penitenciária Estadual de Cascavel) foi tomada, pela segunda vez em três anos, por pelo menos 500 dos quase mil presos no dia 9 de novembro. Eles destruíram toda a estrutura, provocaram mortes - oficialmente se fala em uma, mas quem estava lá dentro garante que pelo menos dois presos foram assassinados pelos próprios companheiros - e 28 presos feridos e outros três agentes penitenciários.

Na linha de frente da ação dos rebelados estava, mais uma vez, os agentes penitenciários. Três foram feitos reféns, dois deles tra-

balhavam no regime PSS (Processo Seletivo Simplificado).

Um deles resgatado foi retirado pelo Pelotão de Choque na primeira noite do motim enquanto era violentamente agredido. Sofreu várias fraturas e precisou ser internado. Um segundo agente ficou em poder dos presos por mais de 24 horas e o outro só foi liberado no fim da rebelião, após 43 horas de um terror que já havia sido anunciado. “Eu acredito que esta rebelião começou na primeira marretada que destruiu o cadeiaão da 15ª Subdivisão Policial, em dezembro do ano passado”, disse, durante o motim, o advogado do Sindarspen (Sindicato dos Agentes Penitenciários do Paraná), Jairo Ferreira Filho.

Na época, todos os 500 deten-

tos foram levados para a PEC que havia acabado de passar pela reforma após a destruição de 80% do complexo na rebelião de agosto de 2014.

CLIMA TENSO

A situação dentro da PEC continua tensa. Com o presídio destruído, os presos se apertam, em um espaço de 0,6 metro quadrado para cada um, durante 24 horas por dia. Quase 800 presos estão amontoados em duas alas que, apesar de cobertas, não têm estrutura para comportá-los. Por dias eles ficaram somente de cueca, sem acesso a roupas, cobertores e colchões, além de terem o local das refeições prejudicado e um espaço minúsculo para a higiene pessoal, o

qual todos compartilham.

As visitas estão suspensas e só devem ser retomadas assim que as reformas forem concluídas, mas não há prazo legal para que isso ocorra. “Eles [detentos] estão extremamente revoltados, estressados. São muitos presos de facções criminosas muito próximos uns dos outros. É mais uma vez uma bomba-relógio”, alerta um agente.

O assunto também preocupa a OAB: “Temos informações de que uma nova rebelião pode começar a qualquer momento pelas condições que os presos se encontram lá. Esse é o nosso maior temor”, afirmou o presidente da OAB (Ordem dos Advogados do Brasil) em Cascavel, Charles Daniel Duvoisin.

Agentes pensam em exoneração

O clima de insegurança, insatisfação, de sobrecarga e desgosto caminha com os agentes e não é de hoje. “Já sofremos uma vida de ameaças, sem equipamentos que nos deem a segurança necessária, sem o respaldo do Estado, sofremos ameaças constantemente e vivemos com a insegurança. Depois de

mais uma rebelião como esta, a gente só pensa em uma coisa: pedir exoneração”, este foi o desabafo de um agente que trabalha na PEC depois de enfrentar duas rebeliões em menos de três anos. “Foram motins sangrentos, violentos e que deixam marcas cada vez mais profundas e para o resto

da vida”, segue.

Com defasagem de 1,6 mil profissionais em todo o Paraná, a vida profissional e familiar dos chamados operários do cárcere não vai bem e não é de hoje. “Nós fazemos a nossa parte e rebeliões como essas que ocorreram na PEC duas vezes são tragédias anuncia-

das. Não são obras do acaso nem aconteceram do nada. Quando o agente não oferece um procedimento para o detento, é porque o procedimento não está disponível ou porque não temos condições de segurança para oferecê-lo”, reforça a presidente do Sindarspen, Petruska Niclevisk Sviercoski.



2º Tabelionato de Protesto de Títulos

COMARCA DE CASCAVEL - PARANÁ

Ivan Possamai
OFICIAL TITULAR

234

Ivan Possamai Junior
OFICIAL SUBSTITUTO

Geneci Dallagnol Possamai - Marisa Weis Rocha
ESCREVENTES

EDITAL DE INTIMAÇÃO

Encontram-se neste Ofício para protesto os títulos abaixo discriminados de responsabilidade dos devedores a seguir relacionados: O valor do título está expresso em FAIXA conforme Lei 13.611/02, item I Tab. XV.

Rua Souza Naves, 3600 - Sala 04 - Fone/Fax: (45) 3225-2144 - Comarca de Cascavel/PR

A DE S FELTRIN SERVICOS M.E C.N.P.J. 24.510.586/0001-00 AVENIDA DAS AMERICAS 3678 BRASILIA CASCAVEL PR DP DE FATURA P/ INDICACAO Pagar ate: 05/12/2017 Apontamento: 34894 Data do apontamento: 30/11/2017 Numero: 43440/2 Vcto: 15/11/2017 Valor faixa: A Favorecido: CASCAFIL Portador : BANCO BRADESCO SA Motivo : POR FALTA DE PAGAMENTO

BARON ENGENHARIA C.N.P.J. 20.294.073/0001-40 RUA ALEXANDRE DE GUSMAO,793 CASCAVEL PR DP DE FATURA P/ INDICACAO Pagar ate: 05/12/2017 Apontamento: 34946 Data do apontamento: 30/11/2017 Numero: 4192002 Vcto: 18/11/2017 Valor faixa: A Favorecido: SILVA E FERNANDES LTDA - ME Portador : BANCO SANTANDER SA Motivo : POR FALTA DE PAGAMENTO

CARBONE COM CARVAO E EIRELI ME C.N.P.J. 26.603.360/0001-71 ESTRADA DA PEDREIRA 680 CASCAVEL PR CHEQUE Pagar ate: 05/12/2017 Apontamento: 34864 Data do apontamento: 30/11/2017 Numero: 23 Vcto: C/ Apres. Valor faixa: A Favorecido: LUIZ FERNANDO MERLO DOS SANTOS Portador : LUIZ FERNANDO MERLO DOS SANTOS Motivo : POR FALTA DE PAGAMENTO

CASSIA GUIMARAES GONCALVES C.P.F. 080.854.659-73 RUA KAMACAS 714 CASCAVEL PR DP DE FATURA P/ INDICACAO Pagar ate: 05/12/2017 Apontamento: 34898 Data do apontamento: 30/11/2017 Numero: C/CGSETE Vcto: 11/11/2017 Valor faixa: A Favorecido: BICHO MIMADO Portador : BANCO BRADESCO SA Motivo : POR FALTA DE PAGAMENTO

D RAMALHO COMERCIO DE LIVROS L.C.N.P.J. 12.284.043/0001-25 TOLEDO 432 CASCAVEL PR DP DE FATURA P/ INDICACAO Pagar ate: 05/12/2017 Apontamento: 34916 Data do apontamento: 30/11/2017 Numero: 195881/4 Vcto: 18/11/2017 Valor faixa: A Favorecido: DIST CURITIBA PAP E LIVROS SA Portador : BANCO ITAU UNIBANCO SA Motivo : POR FALTA DE PAGAMENTO

GIDEON RIBEIRO MARTINS - ME C.N.P.J. 81.196.719/0001-41 RUA FIORELO SCANAGATTA,434, CASCAVEL PR DP DE FATURA P/ INDICACAO Pagar ate: 05/12/2017 Apontamento: 34870 Data do apontamento: 30/11/2017 Numero: 111804 Vcto: 20/11/2017 Valor faixa: B Favorecido: BONACONCHEGO MOVEIS, MARMORES E GRANITOS LTDA Portador : BANCO COOPERATIVO DO BRASIL S/A Motivo : POR FALTA DE PAGAMENTO

GIDEONY RIBEIRO MARTINS C.P.F. 043.933.679-10 AVENIDA TOLESO 174 CASCAVEL PR DP DE FATURA P/ INDICACAO Pagar ate: 05/12/2017 Apontamento: 34871 Data do apontamento: 30/11/2017 Numero: 117701 Vcto: 09/11/2017 Valor faixa: A Favorecido: BONACONCHEGO MOVEIS, MARMORES E GRANITOS LTDA Portador : BANCO COOPERATIVO DO BRASIL S/A Motivo : POR FALTA DE PAGAMENTO

LORENI DE FATIMA PADILHA C.P.F. 206.016.618-77 RUA ITAJAI, 304 VERONA CASCAVEL PR DP DE FATURA P/ INDICACAO Pagar ate: 05/12/2017 Apontamento: 34930 Data do apontamento: 30/11/2017 Numero: 23326 Vcto: 23/11/2017 Valor faixa: A Favorecido: MASCOR IMOVEIS LTDA Portador : BANCO ITAU UNIBANCO SA Motivo : POR FALTA DE PAGAMENTO

MARILDA DE FATIMA B NUNES C.P.F. 941.286.340-34 JANGADINHA 000 CASCAVEL PR DP DE FATURA P/ INDICACAO Pagar ate: 05/12/2017 Apontamento: 34874 Data do apontamento: 30/11/2017 Numero: 000002020 Vcto: 18/11/2017 Valor faixa: A Favorecido: COOFAMEL Portador : COOP DE CRED MUTUO DOS ESCRIVAEIS NOTARIOS E REGIST Motivo : POR FALTA

DE PAGAMENTO

NADIR SILVA COSTA C.P.F. 034.105.829-75 RUA FORTALEZA 4014 CASCAVEL PR DUPLICATA DE PRESTACAO DE SERVICOS POR INDICACAO Pagar ate: 05/12/2017 Apontamento: 34942 Data do apontamento: 30/11/2017 Numero: BN 28 Vcto: 21/02/2017 Valor faixa: A Favorecido: RAFAEL NUNES ZACHARIAS 04453241984 Portador : RAFAEL NUNES ZACHARIAS 04453241984 Motivo : POR FALTA DE PAGAMENTO

PEREIRA & VALERO PEREIRA LTDA - ME C.N.P.J. 10.810.689/0001-73 AV TOLEDO 432, LJ 236 CASCAVEL PR DP DE FATURA P/ INDICACAO Pagar ate: 05/12/2017 Apontamento: 34906 Data do apontamento: 30/11/2017 Numero: 1053471/B Vcto: 20/10/2017 Valor faixa: A Favorecido: R C BRAZIL LTDA Portador : BANCO BRADESCO SA Motivo : PARA FINS FALIMENTARES

RAQUEL DE OLIVEIRA MORAES C.P.F. 993.293.520-49 AV.BRASIL 5964 EDIFICO DISCOLANDIA SALA CASCAVEL PR DP DE FATURA P/ INDICACAO Pagar ate: 05/12/2017 Apontamento: 34918 Data do apontamento: 30/11/2017 Numero: 7622/01 Vcto: 19/11/2017 Valor faixa: A Favorecido: PSI TESTES PSIC PEDAG LTDA Portador : BANCO ITAU UNIBANCO SA Motivo : POR FALTA DE PAGAMENTO

ROSINEI DE CASTRO C.P.F. 093.372.719-40 RUA RUI BARBOSA, 2767 Santa Tereza do Oeste PR DP DE FATURA P/ INDICACAO Pagar ate: 05/12/2017 Apontamento: 34688 Data do apontamento: 29/11/2017 Numero: ADR9559/08 Vcto: 11/11/2017 Valor faixa: A Favorecido: ACUISIVEL VEICULOS LTDA Portador : BANCO ITAU UNIBANCO SA Motivo : POR FALTA DE PAGAMENTO

SIDNEI DOS SANTOS C.P.F. 994.453.449-87 RUA LIRIOS 549 CASCAVEL PR DP DE FATURA P/ INDICACAO Pagar ate: 05/12/2017 Apontamento: 34927 Data do apontamento: 30/11/2017 Numero: 61656 Vcto: 06/10/2017 Valor faixa: A Favorecido: PETROCON CONSTR DE OBRAS LTDA Portador : BANCO ITAU UNIBANCO SA Motivo : POR FALTA DE PAGAMENTO

Por não ter sido possível encontrar os respectivos responsáveis, pelo presente os intimo para todos os fins de direito, de acordo com o Código de Normas, item 12.5.10 a 12.5.14, e ao mesmo os cientifico de que se não for atendido no prazo legal, serão lavrados os respectivos instrumentos de protesto.

Afixado em: 02/12/2017 Cascavel, 01 de Dezembro de 2017.



[Assinatura]

Ivan Possamai - Oficial
Ivan Possamai Junior - Oficial Substituto
Geneci D. Possamai - Escrevente
Marisa Weis Rocha - Escrevente

REPÚBLICA FEDERATIVA DO BRASIL
Comarca de Cascavel - Estado do Paraná
Rua Souza Naves, 3983 - Sala 1104 - Fone: 3225-1881 - Centro Comercial Lince

EDITAL DE INTIMAÇÃO

Encontra-se neste Ofício para protesto os títulos abaixo discriminado de responsabilidade dos devedores a seguir relacionados. O valor do título esta expresso em FAIXA conforme Lei 13.611/02, item I Tab. XV.

ADENAIDE RIBEIRO BERNARDES BARRO C.P.F. 026.598.929-97 RUA PRAÇA DO MASCARELLO 155 CASCAVEL PR DP DE FATURA P/ INDICACAO - FISICA Pagar ate: 05/12/2017 Apontamento: 34875 Data do apontamento: 30/11/2017 Numero: 18D Vcto: 18/11/2017 Valor faixa: A Favorecido: GERALDO E SAPATA ODONTOLOGIA L Portador : COOPERATIVA DE CREDITO MUTUO DOS ESCRIVAEIS, NOTARI Motivo : POR FALTA DE PAGAMENTO

CARBONE COM CARVAO E EIRELI ME C.N.P.J. 26.603.360/0001-71 ESTRADA DA PEDREIRA 680 CASCAVEL PR CHEQUE-JURIDICA Pagar ate: 05/12/2017 Apontamento: 34863 Data do apontamento: 30/11/2017 Numero: 000025 Vcto: C/ Apres. Valor faixa: A Favorecido: LUIZ FERNANDO MERLO DOS SANTOS Portador : LUIZ FERNANDO MERLO DOS SANTOS Motivo : POR FALTA DE PAGAMENTO

CARBONE COM CARVAO E EIRELI ME C.N.P.J. 26.603.360/0001-71 ESTRADA DA PEDREIRA 680 CASCAVEL PR CHEQUE-JURIDICA Pagar ate: 05/12/2017 Apontamento: 34864 Data do apontamento: 30/11/2017 Numero: 000024 Vcto: C/ Apres. Valor faixa: A Favorecido: LUIZ FERNANDO MERLO DOS SANTOS Portador : LUIZ FERNANDO MERLO DOS SANTOS Motivo : POR FALTA DE PAGAMENTO

CATARATAS INCORPORADORA E CONSTRUTORA LT C.N.P.J. 04.540.132/0001-67 RUA SALADO FILHO 1869 CASCAVEL PR DP DE FATURA POR INDICACAO-JURIDICA Pagar ate: 05/12/2017 Apontamento: 34897 Data do apontamento: 30/11/2017 Numero: 1419-01 Vcto: 06/11/2017 Valor faixa: A Favorecido: SAFARI AR CONDICIONADO E SERVICOS LTDA M Portador : BANCO BRADESCO S/A Motivo : POR FALTA DE PAGAMENTO

EVANGELISTA BARBOZA C.P.F. 026.201.489-01 RUA MARECHAL CANDIDO RONDON, 4545 CASCAVEL PR DP DE FATURA P/ INDICACAO - FISICA Pagar ate: 05/12/2017 Apontamento: 34866 Data do apontamento: 30/11/2017 Numero: 009710601 Vcto: 21/11/2017 Valor faixa: A Favorecido: INAB - INDUSTRIA NACIONAL DE BEBIDAS LTDA Portador : BANCOOB-BANCO COOPERATIVO DO BRASIL S/A Motivo : POR FALTA DE PAGAMENTO

GISELE DOS SANTOS C.P.F. 060.730.709-93 RUA NAIPI SOB 04 N 76 CASCAVEL PR DP DE FATURA P/ INDICACAO - FISICA Pagar ate: 05/12/2017 Apontamento: 34915 Data do apontamento: 30/11/2017 Numero: 13969 Vcto: 12/10/2017 Valor faixa: A Favorecido: S O S INSTALACOES GAS LTDA ME Portador : BANCO ITAU UNIBANCO S.A. Motivo : POR FALTA DE PAGAMENTO

IVAN DE ALMEIDA C.P.F. 025.130.049-81 RUA FLORENCIO GALFASSI,87 CASCAVEL PR DP DE FATURA P/ INDICACAO - FISICA Pagar ate: 05/12/2017 Apontamento: 34878 Data do apontamento: 30/11/2017 Numero: AKI-5891 Vcto: 18/11/2017 Valor faixa: A Favorecido: I D PACHECO & CIA LTDA Portador : COOPERATIVA DE CREDITO MUTUO DOS ESCRIVAEIS, NOTARI Motivo : POR FALTA DE PAGAMENTO

LA CORDEIRO E CIA LTDA ME C.N.P.J. 07.947.683/0001-38 R FIDELIS BATISTA DE AGUIAR, 1112 SANTA CASCAVEL PR DP DE FATURA POR

INDICACAO-JURIDICA Pagar ate: 05/12/2017 Apontamento: 34899 Data do apontamento: 30/11/2017 Numero: 15757-0/1 Vcto: 23/11/2017 Valor faixa: A Favorecido: CIBRACAL LTDA Portador : BANCO BRADESCO S/A Motivo : POR FALTA DE PAGAMENTO

MARILDA DE FATIMA B NUNES C.P.F. 941.286.340-34 JANGADINHA 000 CASCAVEL PR DP DE FATURA P/ INDICACAO - FISICA Pagar ate: 05/12/2017 Apontamento: 34874 Data do apontamento: 30/11/2017 Numero: 000002020 Vcto: 18/11/2017 Valor faixa: A Favorecido: COOFAMEL Portador : COOPERATIVA DE CREDITO MUTUO DOS ESCRIVAEIS, NOTARI Motivo : POR FALTA DE PAGAMENTO

MINERACAO CASCAVEL LTDA C.N.P.J. 03.028.451/0001-25 AV.BR RIO BRANCO 759 CASCAVEL PR DP DE FATURA POR INDICACAO-JURIDICA Pagar ate: 05/12/2017 Apontamento: 34936 Data do apontamento: 30/11/2017 Numero: 55-20518/2 Vcto: 24/11/2017 Valor faixa: A Favorecido: ARMAZEM SANTA LUZIA LTDA Portador : BANCO ITAU UNIBANCO S.A. Motivo : POR FALTA DE PAGAMENTO

PERCI DALLA CORTE C.P.F. 158.290.909-10 RUA PERNAMBUCO N 1738 CASCAVEL PR DP DE FATURA P/ INDICACAO - FISICA Pagar ate: 05/12/2017 Apontamento: 34941 Data do apontamento: 30/11/2017 Numero: 467568 Vcto: 30/10/2017 Valor faixa: I Favorecido: AGROQUIMA PROD AGRO LTDA Portador : BANCO ITAU UNIBANCO S.A. Motivo : POR FALTA DE PAGAMENTO

PEREIRA & VALERO PEREIRA LTDA - ME C.N.P.J. 10.810.689/0001-73 TOLEDO 432 LOJA 236 CASCAVEL PR DP DE FATURA POR INDICACAO-JURIDICA Pagar ate: 05/12/2017 Apontamento: 34907 Data do apontamento: 30/11/2017 Numero: 1053471/C Vcto: 20/11/2017 Valor faixa: A Favorecido: R C BRAZIL LTDA Portador : BANCO BRADESCO S/A Motivo : PARA FINS FALIMENTARES

Por não ter sido possível encontrar os respectivos responsáveis, pelo presente os intimo para todos os fins de direito, de acordo com o Código de Normas, item 12.5.10 a 12.5.14, e ao mesmo os cientifico de que se não for atendido no prazo legal, serão lavrados os respectivos instrumentos de protesto.

Afixado em: 02/12/2017 Cascavel, 01 de Dezembro de 2017.



[Assinatura]

É muito fácil fretar um ônibus padrão Princesa dos Campos



Seja para turismo ou eventos, conte com uma empresa que há 80 anos investe no treinamento de motoristas, segurança, conforto, além de veículos que seguem um rigoroso sistema de manutenção preventiva. Acesse o nosso site e veja como fretar é mais fácil do que você imagina: www.princesadoscampos.com.br/fretamento

(45) 3225.4111

TRATAMENTO EVENTUAL OU CONTÍNUO



Pesquisa revela que 58% das pessoas confiam mais em jornais impressos

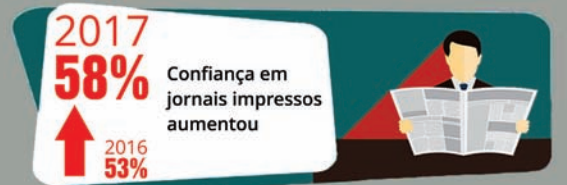

A leitura no papel é mais consciente, mais profunda, mais focada, mais fácil de memorizar e proporciona menos distração!

Levantamento encomendado pela Secretaria de Comunicação Social da Presidência



NORDESTE viver é viajar



VIAJE COM A NORDESTE PARA: SÃO PAULO - CAMPINAS - RIO DE JANEIRO FLORIANÓPOLIS - JOINVILLE - BAL. CAMBORIÚ

COMPRE SUA PASSAGEM E PAGUE EM ATÉ 10X SEM JUROS COM SEU CARTÃO VISA OU MASTER

LIGUE: (45)3226-5231

[CONSULTE OUTROS DESTINOS: 0800 44 2222]

acesse: www.expnordeste.com.br

horóscopo

ÁRIES

Sua intuição estará afiada e você pode descobrir algo um segredo. Viagens, nem que sejam curtas, podem melhorar o seu dia. Dúvidas na vida amorosa? Converse sem discutir. Palpites: 97, 16 e 07. Cor: verde-claro.

TOURO

Coloque as contas em dia e planeje melhor seus gastos. Espante a solidão e busque a companhia dos amigos. A vida amorosa pode ganhar um tempero extra com o ciúme, mas não exagere. Palpites: 17, 53 e 08. Cor: preto.

GÊMEOS

É um bom momento para colocar suas tarefas em dia. Passe mais tempo com as pessoas que ama, mas deixe as diferenças de lado, ok? Tem tudo para se dar bem na paquera. Palpites: 90, 09 e 54. Cor: pink.

CÂNCER

Curta ótimos momentos ao lado de filhos ou pessoas mais jovens! Astral favorável para exercitar sua fé. Confie em seu sexto sentido. Os desafios amorosos podem crescer, inclusive na paquera. Palpites: 82, 37 e 28. Cor: amarelo.

LEÃO

Sua casa será o melhor lugar para reunir amigos e familiares próximos. Assuntos do passado podem vir à tona e será mais fácil lidar com isso agora. Paquera pode rolar com ajuda dos amigos. Palpites: 38, 02 e 20. Cor: branco.

VIRGEM

Se está procurando emprego, converse com os familiares e peça ajuda. Aproveite para conhecer gente nova e colocar o papo em dia com as pessoas queridas. Um lance recente pode se firmar. Palpites: 75, 30 e 03. Cor: roxo.

LIBRA

Pode ter ótimas ideias para conseguir uma grana extra e turbinar sua renda. Passeios, baladas e viagens devem agitar a vida amorosa e sexual. Se busca um novo romance, faça algo diferente. Palpites: 31, 49 e 58. Cor: branco.

ESCORPIÃO

A sorte estará ao seu lado! Mudanças inesperadas podem agitar o sábado, mas você saberá como tirar o melhor de cada situação. Se está só, pode rolar interesse por pessoa sedutora. Palpites: 86, 41 e 77. Cor: preto.

SAGITÁRIO

O ambiente doméstico trará a paz de que você precisa para relaxar. Situação misteriosa ou estranha em família deve se resolver agora. Seu amor pode estar precisando de você. Palpites: 60, 15 e 51. Cor: azul-claro.

CAPRICÓRNIO

Vida social intensa, aproveite para fazer novos contatos. Dê uma atenção extra ao seu corpo e preste atenção em sintomas estranhos. Muito trabalho pode estar atrapalhando sua relação amorosa. Palpites: 07, 88 e 79. Cor: lilás.

AQUÁRIO

Sua vida social anda agitada: as pessoas devem se aproximar de você por conta do seu otimismo! A Lua entra em seu paraíso astral: você vai dar um show na conquista! A dois, romantismo. Palpites: 89, 62 e 35. Cor: marrom.

PEIXES

Ótimo momento para viajar: se pintar a oportunidade, vá em frente! Reserve um tempo para curtir a família e não se aborreça com críticas ou conselhos. Pode rever um(a) ex. Palpites: 27, 81 e 99. Cor: vinho.

SALMO DO DIA

No dia da minha angústia busquei ao Senhor; a minha mão se estendeu de noite, e não cessava; a minha alma recusava ser consolada. (Salmo 77)



Resumo de Novelas

Sophia recebe a notícia sobre a suposta morte de Clara

Em "O outro lado do paraíso" Bruno diz a Diego que não deixou de amar Raquel. Danilo e a cliente de Duda morrem. Bruno procura Raquel. Clara pede emprego para Fabiana. Duda retira parte do dinheiro que recebeu de Natanael. Sophia recebe a notícia sobre a suposta morte de Clara e fala com Livia, que fica aliviada. Janete ajuda Clara a conseguir o emprego na casa de Fabiana. A esposa de Danilo recebe o dinheiro enviado por Duda.



DIVULGAÇÃO

Os melhores passatempos todos os meses nas bancas. Aproveite!

coquetel.com.br

SOLUÇÃO ANTERIOR

C	Z	O	N	A	M	I	S	T	A
C	E	R	A	P	E	S	A	C	
B	D	A	R	M	A	B	I		
T	R	E	S	M	A	R	I	A	S
C	A	R	P	E	T	E	C	M	
E	O	R	I	V	O	O			
F	E	S	T	I	V	A	L	A	
L	A	C	O	S	P	M			
E	R	A	C	R	A	B			
F	E	T	O	C	O	A	R	I	
P	A	N	E	L	A	A	P	A	E
A	N	T	I	L	A	I	N		
T	E	R	R	O	R	I	S	T	A
E	R	O	S	E	N	O	L		

Tempo de amar

Maria Vitória afasta Vicente. Lucinda se revolta contra Leonor e Gregório. Inácio se diverte com Tiana e Justino. Reinaldo recebe uma convocação do Departamento Nacional de Saúde Pública. Bernardo vende o terreno de Lucerne. Vicente pede que Maria Vitória lhe dê uma chance. Lucinda tenta conter a irritação ao descobrir que Inácio e Justino farão diversas apresentações.

Pega Pega

Wanderley não aceita o dinheiro que Malaguetta lhe oferece para ficar em silêncio. Lígia estranha que Maria Pia tenha se hospedado no hotel e questiona a filha. Antônia pede a Nelito que a visite mais. Luiza diz a Eric que sente pena de Maria Pia. Bebeth comenta com Dom que pensa em viajar para Genebra.



EM CARTAZ NOS CINEMAS DE CASCAVEL

Jogos mortais: Jigsaw

Na trama, corpos estão surgindo pela cidade, cada um encontrando um desaparecimento horrível. Enquanto a investigação continua, as evidências apontam para um homem: John Kramer. Mas como isso é possível? O homem conhecido como Jigsaw está morto há mais de uma década. Será que algum aprendiz assumiu o manto de Jigsaw, talvez até mesmo alguém de dentro da investigação?

Extraordinário

'Extraordinário conta a inspiradora e emocionante história de August Pullman. Com deficiência facial, que, até agora, o impediram de ir a uma escola convencional, Auggie se torna o mais improvável dos heróis quando ele ingressa na 5ª série de uma escola comum. Sua família, seus novos colegas de classe e a comunidade lutam no desenvolvimento da compaixão e da aceitação e a extraordinária jornada de Auggie os unirá e provará que não é possível se misturar quando se nasce para se destacar.

Liga da justiça

Alimentado por sua fé restaurada na humanidade e inspirado pelo ato de altruísmo de Superman, Bruce Wayne busca a ajuda de sua nova aliada, Diana Prince, para encarar um inimigo ainda maior. Juntos, Batman e Mulher-Maravilha trabalham rapidamente para encontrar e recrutar um time de meta-humanos para encarar essa ameaça recém-desperta. Mas apesar da formação dessa liga sem precedentes de heróis – Batman, Mulher-Maravilha, Aquaman, Ciborgue e Flash – talvez seja tarde demais para salvar o planeta de um ataque de proporções catastróficas.

Thor: Ragnarok

Thor é aprisionado no outro lado do universo sem o seu poderoso martelo e encontra-se numa corrida contra o tempo para regressar a Asgard e travar o Ragnarok – a destruição do seu planeta natal e o fim da civilização Asgardiana – às mãos de uma nova e todo-poderosa ameaça, a implacável Hela. Mas, primeiro, terá de sobreviver a um mortal confronto de gladiadores que irá opô-lo a um antigo aliado e Vingador – o Incrível Hulk!

Pai em dose dupla 2

Após resolverem suas diferenças, Brad (Will Ferrell) e Dusty (Mark Wahlberg) precisam agora lidar com uma nova situação complicada: a súbita aparição de seus pais (John Lithgow e Mel Gibson), que possuem comportamentos bem diferentes.

PALAVRAS CRUZADAS DIRETAS

Palestra (?): tema do esquete humorístico sobre Joseph	Dar novo rumo a algo que falhou (fig.)	Apresentadora da Record, integrou o humorístico "Pânico na TV"	Função do piranômetro, utilizado em estações meteorológicas
Nacionalidade dos atores de "Chaves" (TV)	Climber	Rio da França	Tubulação que transporta petróleo sob os oceanos
Ford (?), modelo de carro	Reduto da família Paul Simon, cantor	Recipiente de chá Fertilizante natural	Ernesto Nazareth, pianista carioca
Em posição irregular (os atacantes)	Luminária móvel Estudavam (o texto)	É mãe duas vezes	(?) -in, massagem oriental
Pombo, galo e ganso (Zool.)	Carecas	Babosa (Bot.)	Parte dobrada do paletó
(?) Parisotto, bilionário brasileiro	Sufixo de "casado" instrumento medieval	Esfarrapado	Profissão de Oscarito Moeda do Japão (pl.)
Figura de linguagem de "miau" (Gram.)	(?) do Iguaçu: a Terra das Cataratas	Emissor de luz Maior (red.)	"(?) de Você", sucesso de Rita Lee
Alziro Zarur, fundador da LBV	Ludibria (p. ext.)	Formato do palito de fósforos	Intimação feita ao criminoso pego em flagrante

HOJE

Essa ferida, meu bem, às vezes não sara nunca. Às vezes sara amanhã.
Carlos Drummond.



Amanda e Ari trocam alianças neste sábado

Bon appetit

Chefs de cozinha estão reunidos em Foz do Iguaçu para uma feira de degustação hoje e amanhã, no câmpus do Instituto Federal do Paraná. Os especialistas reproduzirão alguns de seus mais famosos pratos, que custarão de R\$ 10 a R\$ 25. O ingresso custa R\$ 10 para cada dia do evento. Parte da renda será destinada para instituições sociais da cidade.

Beleza na 3ª Idade

O tradicional baile com escolha da rainha da Terceira Idade será realizado hoje, com início às 21h, no salão paroquial da Igreja Matriz de Boa Vista da Aparecida.

Nossos parabéns!

Alee Pinheiro, Erica Paranhos, Cleverson Mendes, Carlos Cunha, Edu Marques, André Crepaldi, Carlos Verruch e Júnior Carsa Silvério.



Julia Batista... Simplesmente bela

Dezembro Laranja

O azul dá lugar ao laranja... A Sociedade Brasileira de Dermatologia promove o Dezembro Laranja, para conscientizar sobre a importância da prevenção e do diagnóstico precoce do câncer de pele. Em Cascavel, o HU promove hoje o Dia C de combate à doença. Com atividades das 8h às 12h, o evento contará com profissionais e alunos que farão rastreamento e atendimentos que visam identificar a doença. O evento é voltado para a população em geral e não há necessidade de agendamento.

Eventos culturais

Em Nova Santa Rosa, neste fim de semana tem o Espetáculo Municipal de Ginástica Rítmica Uma Viagem ao Mundo e o Concerto Musical da Banda Marcial Municipal, no Teatro Municipal Gustavo Fischer, hoje e amanhã, respectivamente, às 19h30, com entrada gratuita.

Coluna Social

By Tania Moraes

social@oparana.com.br

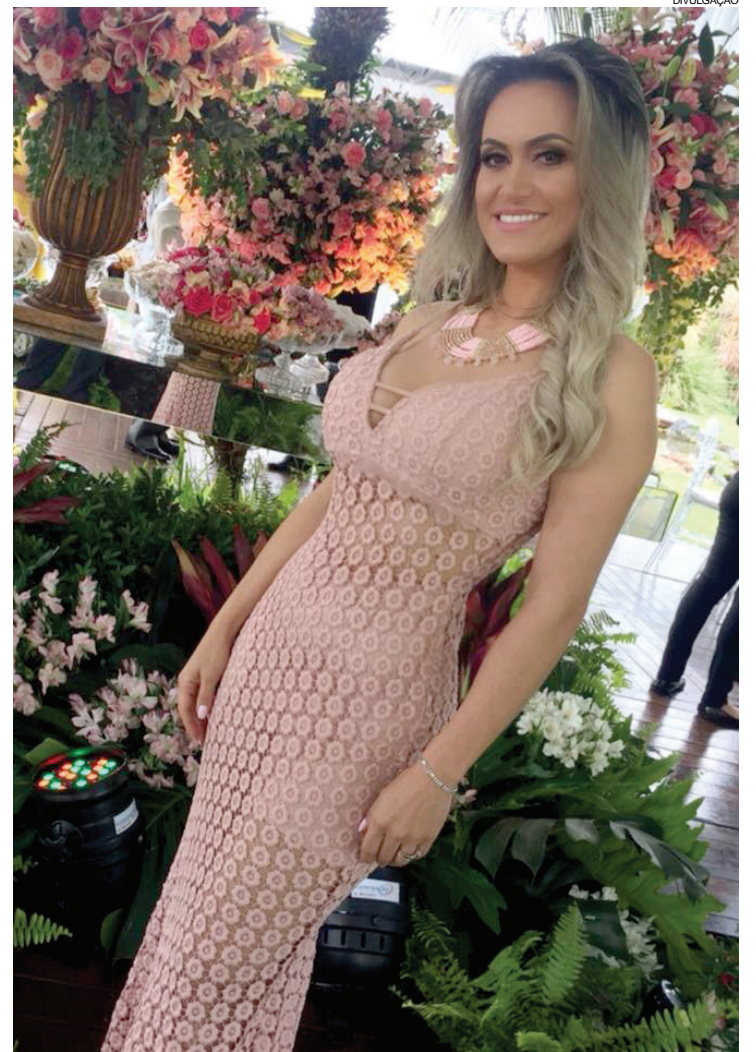

A cantora cascavelense Patricia Limah aniversaria hoje. Parabéns!

PALAVRAS

A fé move montanhas, a esperança ganha batalhas e a força do querer nos impulsiona para a frente. Retroceder nunca, render-se jamais. Persista, acredite e busque. Corra atrás daquilo que te faz não querer ficar no chão. São nesses pequenos tombos que criamos cicatrizes que irão contar as histórias das grandes conquistas. Devemos ser gratos o tempo todo pelas dezenas de vezes em que temos a abençoada oportunidade de nos reerguer. Você pode até não ser o responsável pelas suas quedas, mas certamente você é o único responsável pelas vezes que se levanta!

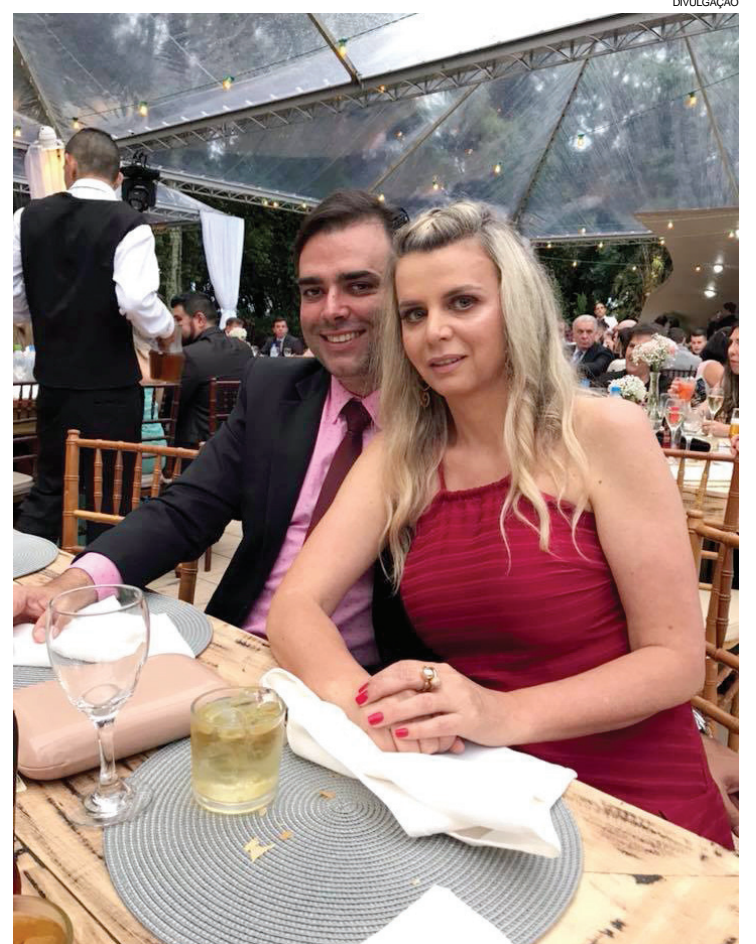

Toda paixão e elegância do casal Marcelo Pereira e Ana Laura Eckert Egewarth

Classificados

anuncio@oparana.com.br



C1 - O Paraná Sábado, 02/12/2017

Importados

VENDE-SE SANTA FÉ

2011, 7 lugares, único dono, R\$ 45.000, 5.000 Abaixo tab. Fipe F(45) 99936-8530 CI-180200.



S10 LT 2017

Cinza metálica, 4x4, automática, tirado na Zacarias em Cascavel, 3.700km. R\$ 125.000. F: (45) 99972-3950. CI-180314.



VENDE-SE

Ford Ka , 10/10, básico, 73.000 km, segundo dono, 04 pneus novos, revisado, impecável, particular, R\$ 15.900 F: (45) 3038-0958- 98416-8067 CI-180356.



VENDE-SE HONDA CR-V

LX flex, 13/13, cor prata, 60.000 km, único dono (não fumante) R\$ 75.500 F: (45) 99973-0607 c/ Wilson CI-180230.



VENDE-SE DUSTER

2012/2013, branca, flex, completa, com som, única dona, 70.000 km R\$ 37.500 F: (45) 99934-2006. CI-180343.



ETIOS 2016

Branco perola, stap sem uso, unico dono, 16.000km, valor tabela fipe. F: (45) 99972-3950. CI-180315.

Consórcio

COMPRAMOS CONSÓRCIO

Diversos, contemplado ou não, de todas as administradoras, mesmo cancelado ou com parcelas em atraso, pago a vista. F: (45) 3224-9891/ 99966-6379/ 99103-5944 orlandobortoli@hotmail.com CI-180214.

Apartamentos

ALUGA-SE APARTAMENTO

R: Paraná, 6213 Coqueiral, direto com o proprietário, sala, 1 BWC, coz., lav., sac., 1 qto., R\$ 500 + R\$ 150 cond, gás separado. F: (45) 99951-1983 CI-180263.

ALUGO APARTAMENTO

R. Osvaldo Cruz, 3293, c/ 2 qtos., sala, coz., lav., 1 gar., R\$ 650,00 + cond. R\$ 150,+ taxa de lixo e IPTU. Direto c/ propiet. F:(45) 99951-1983 CI-180260.

ALUGO TEMPORADA

Apartamento frente ao mar, para 06 pessoas, novembro, dezembro até 21 de 2017 por R\$ 280,00 a diária. tratar F:(45) 3223-8510 CI-180257.

APARTAMENTO

Apto Res. Cascavel, térreo, 3 qtos e d+ dependências, reformado com cozinha planejada, R\$ 180.000, pode ficar locado, 99966-6699 CRECI 3999 CI-179905.

APARTAMENTO

Apto Res. Bariloche, 3 qtos e d+ dependências, totalmente reformado, R\$ 170.000, pode ficar locado, 99966-6699 CRECI 3999. CI-179914.

APARTAMENTO

Apto Res Colina Verde, Rua Rafael Picolli, Região do Country, c/ suite + 2 quartos, piscina, elevador, salão de festas, garagem coberta, portão eletrônico, interfone, área verde, (totalmente mobiliado)R\$295.000,00, tralar, 99966-6699, creci 3999 CI-179906.

APTO COLEGIO IDEAL

R\$390.000 quitado, parte paga R\$ 200.000 e aceito imovel ate R\$180.000,e assumir financiado. F:(45) 99921-3229/(44) 99707-4858 Cesar/Matheus F25429 CI-180310.

ITAPEMA/ CAMBORIÚ-SC

Alugo apartamento 80m da praia, beira mar, todo mobiliado. F: (45) 99971-1416. CI-178581.

SERAFIM VENDE

Apartamento na região do Alto Alegre, ótima localização, com 02 qtos mais dep. por apenas R\$ 115.000 F: (45) 99922-7904 Creci 19806f www.willianserafim.com.br CI-180179.

V. MORETTI VENDE

Apartamento semi-mobiliado, Cancelli, com 01 suite, 02 quartos, sala 02 ambientes, cozinha com móveis planejados, área de serviço, 02 vagas de garagem R\$240.000,00 F: (45) 3322-1515 CRECI 3149 J. CI-173119.

V. MORETTI ALUGA

Barracão, Centro - Rua Presidente Kennedy 970, aproximadamente 1.300m² sob terreno de aproximadamente de 3000m² R\$ 9.000,00. F: (45) 3322-1515 CRECI 3149 J. CI-173114.

V. MORETTI ALUGA

Apartamento na Rua Paraná 5982, 02 qtos, sendo um com sacada, sala, cozinha e área de serviço, 01 garagem, baixo consórcio. R\$ 690,00 F: (45) 3322-1515 CRECI3149 J CI-173118.

V. MORETTI ALUGA

Apt.Centro, Rua Pio XII, nº.2371, com 02 qtos, sala, cozinha com balcão, banheiro, área de serviço, 01 vaga de garagem (condomínio baixo) R\$ 695,00. F: (45) 3322-1515 CRECI 3149 J CI-173121.

V. MORETTI ALUGA

Sobrado p/ fins comerciais, Centro, Rua Presidente Kennedy, nº493, com aprox. 304m², c/ 02 suítes, 02 quartos, 02 salas, cozinha, lavabo, edícula c/ 01 quarto, sala e banheiro, 02 vagas de garagem cobertas e várias vagas de estacionamento no terreno R\$4.000 F: (45) 3322-1515 CRECI 3149 J. CI-173115.

V. MORETTI VENDE

Apartamento Ed. Casablanca, Rua Mato Grosso, centro, suite, 2 quartos, sala, cozinha c/ armários, bwc social, depend. de empregada, área de serviço, 2 vagas de garagem R\$ 480.000. F: (45) 3322-1515 CRECI 3149 J CI-173116.

VENDE-SE APARTAMENTO

110 m² com 2 garagem R: Natal, 2579 J. Tropical, entrega em 2018. Poço artesiano e elevador F:(45) 99991-4432 CI-180060.

VENDE-SE APARTAMENTO

Country, 78m², 1 suite, 2 qtos, sala jantar/estar coz, lav, bw soc., 1 vaga gar, reformado, desconto mot. mudança, piscina, elev, direto prop.F:(45)99970-3373 CI-180322.

VENDO APARTAMENTO

Torre do Sol 2, São Cristóvão, 3 quartos R\$ 240.000,00. Aceito imovel ou veiculo de menor valor. F:(45) 99979-3130 CI-180288.

Casas

CASAS COQUEIRAL

4 casas em condomínio no Coqueiral de 59m² a 76m² de R\$ 195.000 a R\$255.000 fase de acabamento F:(45)99921-3229/(44)99707-4858 Cesar/Matheus F25429 CI-180311.

SERAFIM VENDE

Sobrado, no Cento, Aprox. 140m², 01 suite, 02 qtos, poiscina nos fundos, ótima localização, sol da manhã na frente, apenas R\$ 800.000 aceita parte em permuta F: (45) 99922-7904 www.willianserafim.com.br. creci 19806f CI-180174.

SERAFIM VENDE

Sítio de 30 alq. no Rio do Salto área alta bem localizada com 23 alq. mec. apenas R\$ 120.000 por alq. aceita parte de pagamento em permuta maiores informacoes. F: (45) 3035-2714/ 99922-7904 Creci 19806f CI-180199.

SERAFIM VENDE

Sobrado de esquina na região do Claudete, Rua Comercial(próximo Canário) sendo apart. de aprox. 105m² em cima e uma sala comercial na parte de baixo com aprox. 95m²(hoje esta alugado) por apenas R\$ 550.000. F: (45) 3035-2714/ 99922-7904 Creci 19806f. www.willianserafim.com.br CI-180163.

SERAFIM VENDE CASA

Na Região do Roma, 80m², com terreno de 12x30, ótima localização por apenas R\$ 260.000 F: (45) 99922-7904 Willian Serafim Creci 19806f. www.willianserafim.com.br CI-180180.

SERAFIM VENDE CASA

Bairro Periollo, de laje, com 75m², sendo 03 qtos mais dependências, terreno medindo 10x24,5 por apenas R\$ 260.000. Estuda troca F: (45) 3035-2714/ 99922-7904 Creci 19806f. www.willianserafim.com.br CI-180166.

SERAFIM VENDE CASA

No Cidade Verde, ótima localização, com aprox. 105m², sendo 01 suite, 02 qtos, demais dependências. área de lazer, fino acabamento, por apenas R\$ 360.000. F: (45) 99922-7904 Willian Serafim Creci19806f www.willianserafim.com.br CI-180184.

SERAFIM VENDE SOBRADO

Região do Porto Seguro de 114m², suite c/ hidro, 2 quartos, demais dependências. R\$ 375.000. F: (45) 3035-2714/ 99922-7904 Creci 19806f. www.willianserafim.com.br CI-180170.

SERAFIM VENDE SOBRADO

Região da Fag,com aprox. 150m², fino acabamento, 03 suítes mais dependências, água quente, por apenas R\$ 530.000 F: (45) 3035-2714/ 99922-7904 Creci 19806f. www.willianserafim.com.br CI-180183.

V. MORETTI VENDE

Sobrado, Rua Borim, 54B, Cidade Universitário c/ 225m², sendo, 01 suite master, 03 qtos, sala de estar, sala gourmet, 02 cozinhas, área de serviço, mais uma edícula c/ 113m², com 01 suite, 02 qtos, escritório, demais dependências, garagem p/ 04 carros. R\$ 980.000. F: (45) 3322-1515 CRECI 3149 J. CI-173120.

TA NERVOSO ? VAI PESCAR!

BARCO 6 METROS BORDA ALTA
4 CAVERNAS ENTRE OS BANCOS



MOTOR 15 HP YAMAHA COM 2 ANOS DE GARANTIA
LIDER EM VENDAS!



CARRETA VOLPATO COM GUINCHO
RODAS E PNEUS NOVOS!

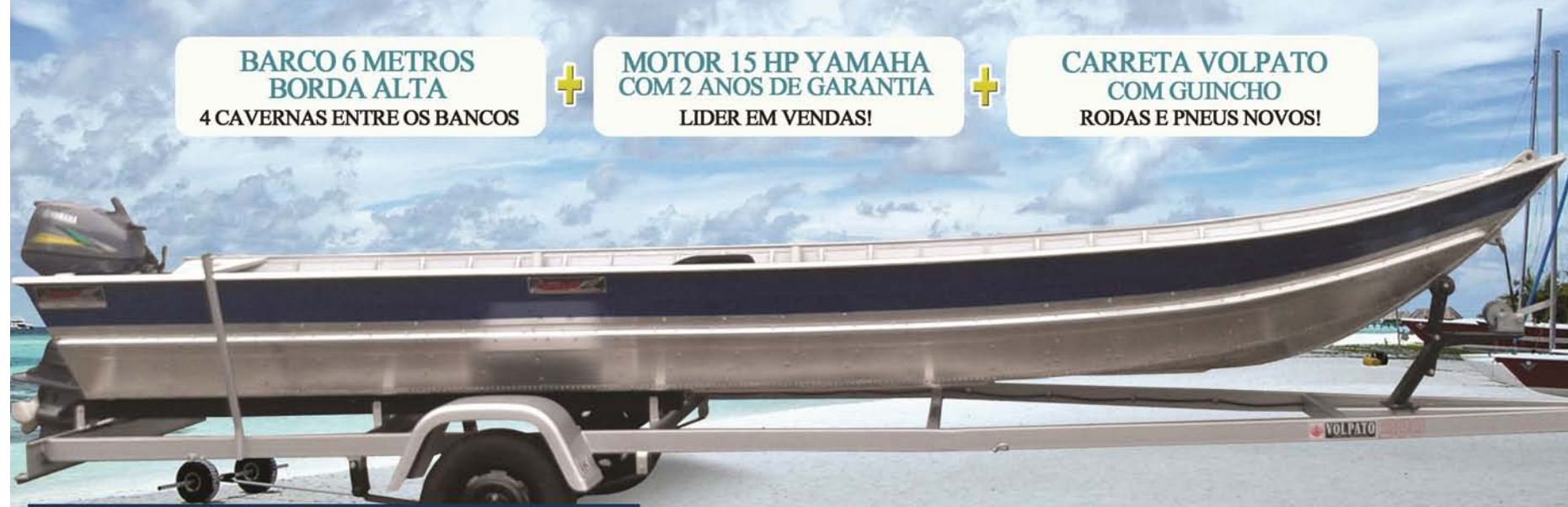

Apenas R\$ **14.900,00** à vista

SOMENTE 2 UNIDADES, VALOR PARA PAGAMENTO A VISTA SEM TROCA



(45)99134-2798

LIGUE!
(45) 2104-3714

CONFIRA ESTA E OUTRAS OFERTAS EM NOSSA LOJA.
(45) 2104 - 3707 - AV. BRASIL, 2262 - SÃO CRISTÓVÃO - CASCAVEL/PR - WWW.BIBBOS.COM.BR

Condições de financiamento e consórcio sujeitas a aprovação de cadastro e crédito.



V. MORETTI ALUGA
Sala comercial no Alto Alegre, Av. Assunção, nº 708, sala 02, térrea com 133,47m² e mezanino com 87,26m², total de 220,73m², R\$ 2.300 F: (45) 3322-1515 CRECI 3149 J CI-173122.

V. MORETTI VENDE
CASA/ FINS COMERCIAIS: Centro, aprox. 342,46m², terreno 550,25m², suíte, 2 qtos, sala estar/jantar, 2 salas TV, 2 bwc, escrit, coz c/ armários, área de serviço, edícula c/ churrasq, gar coberta e 3 sem cobertura. R\$1.650.000 F: (45) 3322-1515 CRECI 3149 J CI-173117.

VENDE OU TROCA
Casa em Santa Teresa, com 3 quartos, terreno de esquina por R\$180.000 F: (45) 3035-2714/ 9922-7904 Creci 19806f. www.willianserafim.com.br CI-180175.

VENDO FAZENDA
de 80 alq. de frente a BR 277 região de Ibema, com 36 alq. mecanizado por apenas 1.300 sacas por alq., entrada mais 03 anos. F: (45) 99922-7904 Creci 19806f www.willianserafim.com.br CI-180165.

VENDO SOBRADO
Jad. Maria Luiza, 150m², frente para a Rua Monte Castelo, perto do Caravaglio, R\$ 530.000.F:(45) 99966-6699 CRECI 3999. CI-179915.

Ponto Comercial
ALUGA-SE
Barracão central com 800m², Rua Pio XII, bairro Neva. F: (45) 99944-6909 CI-180352.

V. MORETTI ALUGA
Sala comercial para locação, aprox. 830m², na Avenida Brasil nº.8023-Centro, Cascavel. R\$ 15.000. F: (45) 3322-1515 CRECI 3149 J CI-173113.

VENDE-SE
Ponto comercial Açai Dona Violeta, ótima oportunidade de investimento, R\$ 85.000 Av: Tancredo Neves, 1853. F:(45) 99929-3072 CI-180100.

VENDO BARRACÃO
No Brasmadeira, com 250m², ótimo preço, parcelamos em até 15 vezes. F: (45) 3224-3936. CI-180102.

Terrenos
ÁREA 14 DE NOVEMBRO
4.633m², Rua Souza Naves Sul, após o viaduto Petrocon, ao lado da Met. Turmina, R\$ 970.000, aceito carro e parcelamento F: (45)9966-6699 CRECI 3999. CI-179907.

ÁREA CENTRAL
Terreno medindo 360 m² (12 X 30) Rua Fortaleza - R\$ 450.000,00 F:(45) 3038-9419/99922-4943 CI-180279.

ÁREA CENTRAL
Terreno medindo 450 m² (15 X 30) Rua Fortaleza - R\$ 500.000,00 F:(45)99922-4943 CI-180280.

EXCELENTE TERRENO
1.400m², próximo a AABB e condomínio Vinicius de Moraes, Bairro Country. Tratar F:(45) 99109-7935. CI-179736.

FAZENDA 122 ALOS
Toda de pasto, 40 divisórias montada, 2 KM do asfalto em Guaraniçua F:(45) 99946-1670/ 999728501. CI-180249.

FAZENDA 140 ALOS
Comarca de Toledo. 70 de lavoura/resto de pasto e reserva, 4Km do asfalto, Fazenda montada. R\$15.000.000. F: (45) 99946-1670/ 99972-8501. CI-180251.

REGIÃO CENTRAL
Terreno c/ 1050m² (25x42) Rua Vitória, 770 R\$ 1.420.000 F:(45) 99966-6699 Creci 3999. CI-179908.

REGIAO DO LAGO 3
715m² (13x55), Rua Edson Beller de Oliveira, 583, Jardim Itamarati, F:(45) 3037-4037 creci 11918 CI-180227.

SERAFIM VENDE
Área de 4.500m², próx a BR 277, com aprox. 50m de frente por apenas R\$ 990.000 F: (45) 3035-2714/ 9922-7904 Creci 19806f. www.willianserafim.com.br CI-180176.

SERAFIM VENDE
Apartamento na região do Cidade Verde, ótima localização, com 2 quartos mais dependências por apenas R\$ 115.000 F: (45) 3035-2714/ 99922-7904 Creci 19806f. www.willianserafim.com.br CI-180162.

SERAFIM VENDE
Meio lote no Coqueiral, 6x35, 3 quadras da Av Brasil. Por apenas R\$ 135.000. F: (45) 3035-2714/ 99922-7904/ 99936-4099 Creci 19806f. www.willianserafim.com.br CI-180169.

SERAFIM VENDE
Terreno na região do Alto Alegre 14x40 ótima localização, sol de manhã de frente por apenas R\$ 250.000 (a vista), troca e prazo outro valor. F: (45)3035-2714 ou 99922-7904 Creci 19806f. www.willianserafim.com.br CI-180164.

SERAFIM VENDE
No Florença, 79m²,01 suíte,01 quarto, ótima localização, acima do nível da rua, 02 vagas de garagem. Por apenas R\$ 185.000. F: (45) 3035-2714/ 99922-7904. Creci 19806f www.willianserafim.com.br CI-180167.

SERAFIM VENDE 10 ALQ
São Salvador, 8 alqueires mec., c/ benfeitoras, boa de água, 4km do asfalto. R\$ 1.200.000. F: (45) 3035-2714/ 99922-7904/ 99936-4099 Creci 19806f. www.willianserafim.com.br CI-180185.

SERAFIM VENDE CASA
Região do Alto Alegre, com aprox. 80m², 01 suíte, 02 qtos e grande sobra de terreno. R\$ 260.000. F: (45) 99922-7904 Creci 19806f www.willianserafim.com.br CI-180182.

SERAFIM VENDE CHÁCAR
3.000m², 3 km do asfalto, ótima localização, sem benfeitorias. Por apenas R\$ 100.000. F: (45) 3035-2714/ 99922-7904/ 99936-4099 Creci 19806f www.willianserafim.com.br CI-180177.

SERAFIM VENDE CHÁCARA
São Salvador, 2,1 alq., 700m do asfalto. Apenas R\$ 270.000. F: (45) 3035-2714/ 99936-4099 Creci 19806f www.willianserafim.com.br CI-180171.

SERAFIM VENDE CHÁCARA
6.1 alq. sendo que aprox. 2.5 alq de plantio, nao sendo em um quadro só, restante pasto e reserva, rio passa no fundo com uma casa de madeira, barracão, chiqueiro, casa de material de aprox. 55m² a 3,5 km do asfalto, por apenas R\$ 450.000 F: (45) 99922-7904 Creci 19806f. www.willianserafim.com.br CI-180168.

SERAFIM VENDE TERRENO
Santa Cruz, 14 x24, acima do nível da rua. Apenas R\$ 185.000. F:(45)3035-2714/ 99936-4099 Creci 19806f www.willianserafim.com.br CI-180172.

SERAFIM VENDE TERRENO
No Alto Alegre, por apenas R\$ 460.000, área de 650m² com 26m de frente, acima do nível da rua T.O. 60%. F: (45) 3035-2714/ 99922-7904 Creci 19806f. www.willianserafim.com.br CI-180173.

SERAFIM VENDE TERRENO
02 terrenos juntos, no Siena, sendo esquina e sob esquina por apenas R\$ 110.000 a parte paga e mais parcelas com a loteadora. F: (45) 3035-2714/ 99936-4099 Creci 19806f www.willianserafim.com.br CI-180181.

TERRENO CANCELLI
(13x35), 455m², Rua Alcir da Motta c/ Mal Floriano (preservação permanente) R\$150.000,00 aceito carros e parcelamento, tratar 99966-6699, c/creci 3999. CI-179911.

TERRENO JD PALMEIRAS
Rua Tarcílio Wagner, 59, c/ Hercílio Luz 550m², c/ casa de madeira, R\$330.000,00, vendo 50% do terreno, 275m² por R\$180.000,00, aceito carros e parcelamento, 99966-6699 Creci 3999. CI-179909.

TERRENO NO COUNTRY
c/ 962m (17,50x55) Rua Rio Grande do Norte, entre as ruas 13 de Maio e Tiradentes, R\$ 820.000,00, aceita carros e parcelamento, 99966-6699 Creci 3999. CI-179910.

TERRENO PERIOLLO
De esquina, 150m², (10x15), Rua Horácio dos Reis c/ Toledo, R\$90.000,00, aceito carro e parcelamento, tratar 99966-6699 creci 3999. CI-179913.

TERRENO SANTO ONOFRE
Rua Tupinanbás, divisa com o Santa Cruz, 270 m², (10x27), (preservação permanente), R\$ 90.000,00 tratar 99966-6699, creci 3999. CI-179912.

VENDO FAZENDA
60 alqueires a 80 km de Cascavel 10 km da br 277 F:(45) 9946-1670/9972-8501 CI-180250.

VENDO TERRENO
Lot.Rio Branco(Braz Madeira),com 360m², Rua Rio Bonito R\$ 88.000, ou meio lote por R\$ 45.000, F:(45) 99966-6699 CRECI 3999. CI-179904.

Empregos

CONTRATA-SE
Infinity Cosmetics seleciona revendedoras na cidade de cascavel. Venda através de catálogo, com ampla gama de produtos de beleza. Interessadas entrar em contato pelo F: (45) 3226-1374, whats 99936-8640, email infinitycosmetics@hotmail.com CI-180293.

Diversos

CASA DE MASSAGEM
É com nossas mãos que passamos o amor do nosso trabalho. Atendimento c/ serviço de massagem de acordo com sua necessidade. F: (45)99862-9842 (whatsapp). CI-180328.

FIM DOS MOSQUITOS
Estão levando o seu sono? Sua cozinha parece um zoológico? Paredes e móveis estão esfalando? Seus problemas acabaram, eu resolvo. Orçamento sem compromisso. F. 3222-9319 Whatsapp 45 99929-2068 c/ Nelson CI-176521.

SÚMULA DE REQUERIMENTO DE LICENÇA SIMPLIFICADA

DESTRO COMERCIO DE ALIMENTOS LTDA.; CNPJ: 80.334.709/0001-62 torna público que irá requerer à Secretaria Municipal do Meio Ambiente de CASCAVEL/PR, a Licença Simplificada para COMERCIO ATACADISTA DE MERCADORIAS EM GERAL a ser implantada RUA CELSO ESPERANCA, N 223, CASCAVEL/PR.

SÚMULA DE REQUERIMENTO DE LICENÇA SIMPLIFICADA

COPEL CLUBE CASCAVEL torna público que irá requerer à Secretaria Municipal do Meio Ambiente de Cascavel/PR, a Licença Simplificada para Clube social, esportivos e similares a ser implantada na Rua Acre, nº 90 - Country, Cascavel/PR.

SÚMULA

Município de Céu Azul torna publico que recebeu do IAP, a prorrogação da Licença de Instalação com validade até 11/07/2019 para o Aterro Sanitário de Disposição final de Resíduos Sólidos Urbanos a ser implantado no Lote Rural nº. 43, Gleba nº. 02, Imóvel Guairacá, município de Céu Azul, Pr.

SÚMULA EMISSÃO DE LICENÇA INSTALAÇÃO

ARLINDO LUIS THOME torna público que recebeu do IAP, Licença Instalação para AVICULTURA DE CORTE, a ser implantada no LR 40-B-1, BAIRRO PROGRESSO, 2 PARTE, GL. RIO VERDE-2, SANTA CRUZ, Município de JESUÍTAS, Estado do Paraná. Validade: 17.11.2019

SÚMULA DE REQUERIMENTO DE LICENÇA DE INSTALAÇÃO

ANDRE ALLIEVI torna público que irá requerer à Secretaria Municipal do Meio Ambiente de CASCAVEL, a Licença de Instalação para LOTEAMENTO RESIDENCIAL/COMERCIAL a ser implantada LINHA ZORNITA, LOTE 89 GLEBA CASCAVEL, BAIRRO GUARUJA.

SÚMULA

Alcina Lasta, CPF 976.934.809-00, solicita ao IAP - Instituto Ambiental do Paraná LICENÇA DE REGULARIZAÇÃO DE OPERAÇÃO, para CRIATÓRIO COMERCIAL DE PASSARIFORMES, denominado CRIATÓRIO CAPITÃO, localizado na Linha Bom Jesus, Lote Rural N 19-B, Gleba nr. 11, Imóvel Andrada, no município de CAPITÃO LEÔNIDAS MARQUES-PR.

MASSAGEM RELAXANTE
Para stress, dores musculares, atendimento em ambiente climatizado e hotel, com horário marcado. F: (45) 99954-1505 CI-180072.

MASSAGEM RELAXANTE
Relaxante, dores musculares e algo mais, ambiente climatizado. F: (45) 99802-3076 CI-180396.

TERAPIA ESPIRITUAL
Resolva problemas, amarração, amor, união de casais, afastamento de rivais, brigas, separação, vícios, depressão, inveja, frigidez sexual, pare de sofrer. F: (43) 3344-4566/ (43) 98456-3291(whatsapp) / (45) 99909-3154. CI-180239.

ÚNICO NO BRASIL
Trago quem você ama, gamado e amarrado em você pra sempre! Sigilo absoluto. F: (43) 3322-6735/ 3322-8065/ 98456-3291(watsapp)/ 99911-5862/ (45) 99909-3154. CI-180238.



SÚMULA DE REQUERIMENTO DE LICENÇA SIMPLIFICADA

DESTRO ATACADISTA COMERCIO DE ALIMENTOS LTDA.; CNPJ: 28.413.074/0001-79 torna público que irá requerer à Secretaria Municipal do Meio Ambiente de CASCAVEL/PR, a Licença Simplificada para COMERCIO ATACADISTA DE MERCADORIAS EM GERAL a ser implantada RUA PROMOTOR CESAR SALGADO, N 310, CASCAVEL/PR.

SÚMULA DE REQUERIMENTO DE LICENÇA SIMPLIFICADA

FERRAGENS E MATERIAIS DE CONSTRUÇÃO RIO DO SALTO LTDA-ME torna público que irá requerer à Secretaria Municipal do Meio Ambiente de CASCAVEL, a Licença Simplificada para COMÉRCIO DE MATERIAIS DE CONSTRUÇÃO a ser implantada R SETE DE SETEMBRO, SN, DIST RIO DO SALTO, CASCAVEL-PR.

SÚMULA PEDIDO LICENÇA DE OPERAÇÃO DE REGULARIZAÇÃO

JOAO THOME E EVERALDO BRISQUELEAL tornam público que requereram do IAP, Licença Operação para AVICULTURA DE CORTE, implantada no LR 507-A E 508, BAIRRO PROGRESSO, 2 PARTE, GL. RIO VERDE-2, SANTA CRUZ, Município de JESUÍTAS, Estado do Paraná.

SÚMULA EMISSÃO DE LICENÇA INSTALAÇÃO

JOSE JUVELINO CAVALINI E LUIZ C. G. CAVALINI tornam público que receberam do IAP, Licença Instalação para AVICULTURA DE CORTE, a ser implantada no LR 50, 51, 53-F E 53-G, GL. FRANKLIN E PALMITAL, COL. PERUIBE, VILA SÃO PAULO, Município de JESUÍTAS, Estado do Paraná. Validade: 17.11.2019.

SÚMULA DE PEDIDO DE LICENÇA PRÉVIA

MOACIR ALEXANDRE ESSER torna público que requereu do IAP, Licença Prévia para AVICULTURA DE CORTE, a ser implantada no UNIF. DAS PARTES DOS LR 56, GL. 08, COL. PERUIBE E DO LR 25, GL. 09, COL. PINDORAMA, ANTA GORDA, Município de NOVA AURORA, Estado do Paraná.

SÚMULA EMISSÃO DE LICENÇA INSTALAÇÃO

NELSON ALVES torna público que recebeu do IAP, Licença Instalação para AMPLIAÇÃO AVICULTURA DE CORTE, a ser implantada no LR 354-R-1, GL 12-2 PARTE, COL. GOIOERE, COLONIA GOIOERE, Município de MOREIRA SALES, Estado do Paraná. Validade: 12.11.2019.

ATA N.º 001/2017
Ao primeiro dia do mês de dezembro do ano de dois mil e dezesseis, às nove horas, reuniram-se na sala de reuniões da Câmara Municipal de Céu Azul, Estado do Paraná, o Pregoeiro e sua Equipe de Apoio, designado pela Portaria n.º 037/2017, para procederem as atividades pertinentes ao Pregão N.º 001/2017 - forma presencial - licitação tipo menor preço, conforme previsto em edital que tem por objetivo Registro de Preço de combustível gasolina comum e etanol (álcool combustível) para abastecimento direto na bomba, para a frota de veículos da Câmara Municipal de Céu Azul, a vigência do registro de preços será de 12 (doze) meses. O Aviso da presente licitação foi publicado no Diário Oficial Eletrônico do Município de Céu Azul no dia nove de novembro de dois mil e dezesseis, no Mural de Licitações do Tribunal de Contas do Estado do Paraná no dia nove de novembro de dois mil e dezesseis, no jornal impresso de grande circulação Jornal o Paraná dia dez de novembro de dois mil e dezesseis, no Diário Oficial do Estado do Paraná dia treze de novembro de dois mil e dezesseis e no Site de Internet da Câmara Municipal de Céu Azul no dia treze de novembro de dois mil e dezesseis. O presente Edital ficou disponível no site da Câmara Municipal de Céu Azul (www.camaracaeuazul.pr.gov.br). Retiraram o edital para a presente licitação as seguintes empresas: Empresa Céu Azul Auto Posto Ltda, da cidade de Céu Azul, Estado do Paraná, CNPJ: 75.912.253/0001-30, protocolo n.º 462/2017, Empresa Cooperativa Agroindustrial LAR, protocolo n.º 464/2017 e Empresa Abastecedora de Petróleo Céu Azul, CNPJ: 75.911.099/0001-82, protocolo n.º 463/2017. Aberta a Sessão Pública, iniciando o período de identificação das empresas solicitantes do presente do Edital. O Pregoeiro iniciou fazendo referências ao preço verificando que não houve credenciamento e nem protocolo de envelopes n.º 1 (contendo proposta de preços) e nem envelope n.º 2 (contendo habilitação) para a referida licitação, ficando "Deserta". O Senhor Pregoeiro informou que com a ausência de proponentes ao certame licitatório será comunicado a Secretaria da Câmara Municipal, requerendo do objeto deste certame licitatório, ao Departamento Jurídico e ao Presidente de Legislativo. Nada mais havendo, foi lavrada esta Ata, ressaltando ainda, que os membros da equipe de apoio, ao assinarem esta ata, atestam sua participação e colaboração no certame.

Sala de Reuniões da Câmara Municipal de Céu Azul, 1º de dezembro de 2017.

Marcelio Antonio da Silva Pregoeiro
Camila de Sá Maranhão Equipe de Apoio

C11181485-E17
Genessi Ferreira da Conceição Equipe de Apoio

DESPACHO DO LEGISLATIVO
Conforme constante na Ata n.º 001/2017, da Comissão de Licitação na Sessão Pública, referente ao Pregão N.º 001/2017 - forma presencial - licitação tipo menor preço, conforme previsto em Edital que tem por objetivo Registro de Preço de combustível gasolina comum e etanol (álcool combustível) para abastecimento direto na bomba, para a frota de veículos da Câmara Municipal de Céu Azul, a vigência do registro de preços será de 12 (doze) meses. Onde ficou constatado que não houve credenciamento e nem protocolo de envelopes n.º 1 (contendo proposta de preços) e nem envelope n.º 2 (contendo habilitação) para a referida licitação, ficando "Deserta". Em virtude de a licitação ter sido "Deserta" e tendo em vista que foram cumpridas as exigências contidas na Lei n.º 8666/93 e alterações posteriores, autorizo o arquivamento do presente Processo Licitatório. Diante a necessidade da realização do objeto desta licitação, a Secretaria do Poder Legislativo deverá analisar a causa de ter ficado Deserta a referida Licitação e promover caso necessite os ajustes para repetição do processo, com a elaboração de novo processo Licitatório.

Câmara Municipal, ao 1º de dezembro de 2017.

ELIAZAR JOSÉ BRIZOLLA Presidente do Legislativo
C11181486-E17

AVISO DE LICITAÇÃO - PREGÃO PRESENCIAL Nº 98/2017
O MUNICÍPIO DE TRÊS BARRAS DO PARANÁ/PR, pessoa jurídica de direito público interno, comunica aos interessados que fará realizar licitação na modalidade PREGÃO, forma PRESENCIAL, tipo de avaliação "menor preço", empreitada por preço unitário por item, visando o REGISTRO DE PREÇOS PARA FUTURA E EVENTUAL PRESTAÇÃO DE SERVIÇOS DE MANUTENÇÃO EM BENS PRÓPRIOS E DE DOMÍNIO PÚBLICO, COM FORNECIMENTO DE MÃO DE OBRA, A SEREM REALIZADOS NO ÂMBITO DA ADMINISTRAÇÃO PÚBLICA MUNICIPAL. O edital e seus anexos poderão ser retirados no Departamento de Licitações, sito a Avenida Brasil, 245, centro, Três Barras do Paraná/PR, a partir do dia 4 de dezembro de 2017, das 8h30 às 11h30 e das 13h30 às 17h, ou pelo site www.tresbarras.pr.gov.br. O recebimento dos envelopes, o credenciamento dos interessados e o julgamento das propostas será realizado no dia 15 de dezembro de 2017, às 9h.

Três Barras do Paraná/PR, 1 de dezembro de 2017.

HÉLIO KUERTEN BRUNING Prefeito Municipal
C11181489-E17

ESTADO DO PARANÁ
MUNICÍPIO DE SÃO MIGUEL DO IGUAÇU
TERMO DE ADJUDICAÇÃO DE PROCESSO LICITATÓRIO

Claudecy Costa Ferreira, Pregoeiro designado pela Portaria 203/2017, de 20 de janeiro de 2017 no uso da prerrogativa contida no inciso XX do artigo 4º da Lei Federal nº 10.520, data de 17 de julho de 2002; Considerando a declaração (ao(s) proponente(s)) inexistência de interposição de recursos por parte dos proponentes, resolve ADJUDICAR a presente Licitação nestes termos:

- a) Processo Nº 241/2017
 b) Licitação Nº 184/2017
 c) Modalidade Pregão
 d) Data Adjudicação 01/12/2017
 e) Objeto da Licitação A contratação de empresa especializada para fornecimento de material Permanente e equipamentos de fisioterapia ou reabilitação para rede de Atenção primária a Saúde

KURTZ MEDPRODUTOS MÉDICOS HOSPITALARES LTDA - ME
 CNPJ: 27.993.357/0001-74
 Valor Total do Fornecedor: R\$19,52

Lote	Item	Descrição	Marca	Unidade	Quant.	Valor Unit.	Valor Total
2	1	Goniômetro P 14 cm Equipamento que avalia a amplitude do movimento de pequenas articulações. Goniômetro em material de PVC; duas réguas com graduação para mensuração de amplitude; sistema transferidor	TRIDENT E	un	1	R\$ 15,22	R\$ 15,22
3	1	Goniômetro G 35 cm Equipamento que avalia a amplitude do movimento de grandes articulações. Goniômetro em material de PVC; duas réguas com graduação para mensuração de amplitude; sistema transferidor	TRIDENT E	un	1	R\$ 19,90	R\$ 19,90
19	1	Andador adulto Utilizado para treino da marcha com meio auxiliar. Material de alumínio, regulável, ponteira de borracha antiderrapante; dobrável e articulado; capacidade suportada: 90kg.	MB	un	1	R\$ 117,40	R\$ 117,40
20	1	Andador infantil Utilizado para treino da marcha com meio auxiliar. Material de alumínio, regulável. Ponteira de borracha antiderrapante; Dobrável e articulado; Capacidade Suportada: 90kg.	MB	un	1	R\$ 117,40	R\$ 117,40
21	1	Bergala 4 pontas Utilizado para treino da marcha com meio auxiliar. Material de alumínio, regulável. Ponteira de borracha antiderrapante; altura máxima: 93cm; altura mínima: 81cm; Capacidade Suportada	MB	un	1	R\$ 43,32	R\$ 43,32

23	1	Muleta canadense infantil Utilizado para treino da marcha com meio auxiliar. Material de alumínio; Braçadeira de polipropileno e anatômico; Apoio de mão de polipropileno de fácil prensão; Tr	MB	un	1	R\$ 85,99	R\$ 85,99
24	1	Muleta auxiliar adulto Utilizado para treino da marcha com meio auxiliar. Material de alumínio; Apoio de mão e axilar de borracha; Nivel de Regulagem; Ponteira de borracha antiderrapante.	MB	un	1	R\$ 158,99	R\$ 158,99
63	1	Nebulizador portátil - inalador a ar comprimido Tensão: 127/220 (VCA); Frequência: em torno de 60Hz (50Hz sob encomenda); Consumo: em torno de 80W; Potência: em torno de 140 hp; Sistema: Pistão. Mds	G-TECH	un	1	R\$ 261,30	R\$ 261,30

MARCOS JEFFERSON BORGES SANTOS - ME
 CNPJ: 24.473.719/0001-08
 Valor Total do Fornecedor: R\$ 2.520,00

Lote	Item	Descrição	Marca	Unidade	Quant.	Valor Unit.	Valor Total
17	1	Bicicleta Ergométrica horizontal Utilizada para reabilitação funcional aeróbica, fortalecimento de membros inferiores. Display em LCD, monitoramento: distância, cronômetro, monitorização cardíaca, cal	Kikos KR 3.8	un	1	R\$ 2.520,00	R\$ 2.520,00

MORIMED COMERCIAL EIRELI - EPP
 CNPJ: 26.499.522/0001-73
 Valor Total do Fornecedor: R\$ 4.316,00

Lote	Item	Descrição	Marca	Unidade	Quant.	Valor Unit.	Valor Total
4	1	Oxímetro de Pulso Equipamento que avalia o nível de oxigênio no sangue. Modelo compacto e portátil; visor com LED; informa o nível de Bateria; painel informa SpO2, FC e barra de intensidade do Pulso.	DELAEMD PREMIUM	un	1	R\$ 1.525,00	R\$ 1.525,00
11	1	Rampa de alongamento Utilizado para alongamento de tríceps sural. Estrutura de madeira; piso antiderrapante; dimensões aproximadas: 42cm x 36cm x 15cm	ARKTUS RAMPAS DE ALCONGAMENTO	un	1	R\$ 80,00	R\$ 80,00

13	1	Colchonete em couvín médio Colchonete de espuma; densidade 23; revestido com couvín. Dimensões aproximadas: 180cm x 140cm x 5cm	VITTAFLX COLCHONETE COURVIN	un	3	R\$ 87,00	R\$ 261,00
15	1	Travesselo em espuma; revestido com couvín; dimensões aproximadas: 40cm x 60cm	ARKTUS TRAVESSERO ESPUMA	un	2	R\$ 38,00	R\$ 76,00
16	1	Cunha média em espuma Utilizada para posicionar o paciente para realizar a terapia. Cunha de espuma; revestida e couvín; dimensões aproximadas: 47 cm x 30 cm x 50 cm	ARKTUS CUNHA MEDIA	un	3	R\$ 120,00	R\$ 360,00
25	1	Plataforma Eretora com Mesa Adulto Utilizado para treino postural com mesa de atividades. Plataforma com acabamento antiderrapante, apoio para calcanhar estofado e ajustável; apoio individual de joelho	ORTOMETAL PLATAFORMA ERETORA	un	1	R\$ 1.500,00	R\$ 1.500,00
36	1	Bola Suíça - 65 cm Utilizada para força muscular, resistência flexibilidade e equilíbrio. Fabricado em material látex, suporta até 200kg, sistema antiestouro, bico reserva. 65 cm de diâmetro.	ARKTUS BOLA SUÍÇA 65 CM	un	1	R\$ 47,00	R\$ 47,00
37	1	Bola Suíça - 85 cm Utilizada para força muscular, resistência flexibilidade e equilíbrio. Fabricado em material látex, suporta até 200kg, sistema antiestouro, bico reserva. 85 cm de diâmetro.	ARKTUS BOLA SUÍÇA 85 CM	un	1	R\$ 62,00	R\$ 62,00
38	1	Bola Suíça - 90 x 45 Cm Utilizada para força muscular, resistência flexibilidade e equilíbrio. Fabricado em material látex, suporta até 200kg, sistema antiestouro, bico reserva. 90x45 cm de diâmetro.	ARKTUS BOLA SUÍÇA 90x45	un	2	R\$ 80,00	R\$ 160,00
56	1	Disco de equilíbrio flexível com bomba de ar Acessório para exercícios de coordenação motora, equilíbrio e propriocepção de membros inferiores. Composto por: material vinílico PVC flexível, não tóxico	ACTE DISCO DE EQUILIBRIO	un	1	R\$ 55,00	R\$ 55,00
57	1	Tabua de equilíbrio para propriocepção Acessório para exercícios de coordenação motora, fortalecimento, equilíbrio e propriocepção de membros inferiores. Composto por: Madeira; tecido emborrachado; Pi	ARKTUS TABUA DE EQUILIBRIO	un	1	R\$ 120,00	R\$ 120,00
58	1	Tabua de propriocepção redonda Acessório para exercícios de coordenação motora, fortalecimento, equilíbrio e propriocepção de membros inferiores. Composto por: Madeira; tecido emborrachado; Piso revers	ARKTUS TABUA DE	un	1	R\$ 70,00	R\$ 70,00

LOTE	ITEM	Descrição	Marca	Unidade	Quant.	Valor Unit.	Valor Total
18	1	Esteira Elétrica Ergométrica Utilizada para reabilitação funcional aeróbica. Tres regulagens de inclinação; Velocidade ajustável até 16km/h; Painel de LCD, Monitoramento: distância, tempo, calorías, p	Kikos E800 Luxe	un	2	R\$ 3.630,00	R\$ 7.260,00

ORTOPEDICENTRAL INDUSTRIA E COMERCIO DE PROD ORTOP E HOSPI
 CNPJ: 13.007.849/0001-93
 Valor Total do Fornecedor: R\$ 991,00

LOTE	ITEM	Descrição	Marca	Unidade	Quant.	Valor Unit.	Valor Total
18	1	Esteira Elétrica Ergométrica Utilizada para reabilitação funcional aeróbica. Tres regulagens de inclinação; Velocidade ajustável até 16km/h; Painel de LCD, Monitoramento: distância, tempo, calorías, p	Kikos E800 Luxe	un	2	R\$ 495,50	R\$ 991,00

26	1	Plataforma Eretora com Mesa infantil Utilizado para treino postural com mesa de atividades. Plataforma com acabamento antiderrapante, apoio para calcanhar estofado e ajustável; apoio individual de joe	Ortometal	un	1	R\$ 1.420,00	R\$ 1.420,00
39	1	Faixa Elástica resistência média Utilizado para exercícios físicos de reabilitação e fortalecimento. Confeccionada em borracha, com sistema de resistência progressiva, 1 metro de comprimento, grau de	Carci	un	1	R\$ 25,00	R\$ 25,00
59	1	Inspirômetro de Incentivo adulto Dimensões: 13,5 x 6,9 x 14,2 cm; Posicionamento do pontoire: Modulação em 0 - Fácil; 1 - Regular; 2 - Difícil; 3 - Muito difícil; Que contenha: 01 Corpo montado; 01 Bo	Ncs	un	2	R\$ 53,00	R\$ 106,00
60	1	Inspirômetro de Incentivo infantil Indicado para iniciação dos exercicios respiratórios em crianças. Material: polipropileno; Dimensões: 13,5 x 6,9 x 14,2 cm; Posicionamento do pontoire: Modulação em	Ncs	un	2	R\$ 24,00	R\$ 48,00
62	1	Terapia vibratória expiratória para mobilização de secreções. Uso individual; Não descartável; Pressão expiratória positiva; Oscilação aérea. Aceleração de fluxo de ar intermitente; Material do corpo,	Ncs	un	2	R\$ 66,00	R\$ 132,00

SALVI LOPES & CIA. LTDA - ME
 CNPJ: 82.478.140/0001-34
 Valor Total do Fornecedor: R\$ 16.856,18

Lote	Item	Descrição	Marca	Unidade	Quant.	Valor Unit.	Valor Total
1	1	Martelo de Buck Equipamento utilizado para testar reflexos arturianos e para medir a sensibilidade nervosa. Martelo em aço inoxidável; extremidades de borracha; escova rosqueada na extremidade do cabo	ABC	un	1	R\$ 44,27	R\$ 44,27
5	1	Maca fixa para atendimento de fisioterapia individualizada. Maca de madeira; espuma de densidade 33; revestido por couvín anticlar. Dimensões aproximadas: 80cm x 190cm x 83cm (CxLxA). Capacidade sup	ARKTUS	un	2	R\$ 88,71	R\$ 177,42
6	1	Divã baixo Tablado que facilita a acomodação do paciente proporcionando maior segurança a terapia. Tablado de madeira; Espuma de densidade 28; Revestido por couvín anticlar. Dimensões aproximadas: 1	ARKTUS	un	2	R\$ 1.144,99	R\$ 2.289,98
7	1	Barras Paralelas - Equipamento utilizado para reabilitação e treino da marcha. Estrutura em aço, regulagem até no máximo de 1,10m; corrimão em madeira; 1 par de corrimãos em madeira de aproximadamente	CARCI	un	1	R\$ 1.901,50	R\$ 1.901,50
8	1	Escada de catio Equipamento utilizado para reabilitação, treino da marcha, equilíbrio, propriocepção articular. Escada com rampa de madeira montada em L; 3 Degraus revestidos com piso antiderrapante;	CARCI	un	1	R\$ 1.417,69	R\$ 1.417,69
9	1	Escada auxiliar com 2 degraus Armação tubular, com revestimento sintético; degraus com revestimento antiderrapante; pés com ponteira de borracha.	RENASCER	un	1	R\$ 94,49	R\$ 94,49
10	1	Espalilar - barra de ling Utilizado para alongamento, exercicios de fortalecimento muscular e reabilitação motora. Estrutura de madeira com 12 barras de apoio; barras de apoio de aproximadamente 45mm de	ARKTUS	un	1	R\$ 589,99	R\$ 589,99

14	1	Rolo de posicionamento Utilizado para posicionar o paciente para realizar a terapia. Rolo de espuma; revestido com couvín. Dimensões aproximadas: 60cm x 25cm	CARCI	un	2	R\$ 101,90	R\$ 203,80
22	1	Muleta canadense adulto Utilizado para treino da marcha com meio auxiliar. Material de alumínio; braçadeira de polipropileno e anatômico; Apoio de mão de polipropileno de fácil prensão; Trava de Segu	CARCI	un	1	R\$ 89,98	R\$ 89,98
27	1	Ultrassom 1 E 3 MHz Utilizado para auxílio no tratamento de diferentes tipos de afecções: traumáticas, reumáticas, inflamatórias que afetam o sistema nervoso periférico, alterações degenerativas do es	ARKTUS	un	2	R\$ 1.854,84	R\$ 3.709,68
29	1	Aparelho de laser e caneta infravermelho Utilizado para auxílio ao tratamento de doenças inflamatórias, processos cicatríciais, estimulação na produção de colágeno, microcirculação, entre outros benef	ARKTUS	un	1	R\$ 3.701,88	R\$ 3.701,88
31	1	Correntes TENS/FES Utilizadas para auxiliar no tratamento de disfunções neuromusculares através da eletroestimulação. Auxilia no tratamento das algias. Equipamento com duas correntes TENS e FES; protoc	ARKTUS	un	1	R\$ 854,88	R\$ 854,88
32	1	Eletrodos de silicone (lavável) Utilizado para equipamentos de eletroterapia. Material de silicone; reutilizáveis; material de boa condutibilidade.	CARCI	un	40	R\$ 8,00	R\$ 320,00
34	1	Bola Suíça - 45 cm Utilizada para força muscular, resistência flexibilidade e equilíbrio. Fabricado em material látex, suporta até 200kg, sistema antiestouro, bico reserva. 45 cm de diâmetro.	ARKTUS	un	1	R\$ 34,89	R\$ 34,89
35	1	Bola Suíça - 55 cm Utilizada para força muscular, resistência flexibilidade e equilíbrio. Fabricado em material látex, suporta até 200kg, sistema antiestouro, bico reserva. 55 cm de diâmetro.	ARKTUS	un	1	R\$ 41,89	R\$ 41,89
40	1	Faixa Elástica resistência fraca Utilizado para exercicios físicos de reabilitação e fortalecimento. Confeccionada em borracha, com sistema de resistência progressiva, 1 metro de comprimento, grau de	CARCI	un	1	R\$ 19,89	R\$ 19,89

41	1	Faixa Elástica resistência forte Utilizado para exercicios físicos de reabilitação e fortalecimento. Confeccionada em borracha, com sistema de resistência progressiva, 1 metro de comprimento, grau de	CARCI	un	1	R\$ 29,79	R\$ 29,79
42	1	Halter emborrachado 5kg Utilizado para fortalecimento muscular. Em ferro fundido, revestida com vinil PVC, camada impermeável, protegida contra oxidação e impacto. Em cores diferentes para identificar	ARKTUS	un	2	R\$ 15,99	R\$ 31,98
43	1	Halter emborrachado 1kg Utilizado para fortalecimento muscular. Em ferro fundido, revestida com vinil PVC, camada impermeável, protegida contra oxidação e impacto. Em cores diferentes para identificar	ARKTUS	un	2	R\$ 15,99	R\$ 31,98
44	1	Halter emborrachado 2kg Utilizado para fortalecimento muscular. Em ferro fundido, revestida com vinil PVC, camada impermeável, protegida contra oxidação e impacto. Em cores diferentes para identificar	ARKTUS	un	2	R\$ 16,91	R\$ 33,82
45	1	Halter emborrachado 5kg Utilizado para fortalecimento muscular. Em ferro fundido, revestida com vinil PVC, camada impermeável, protegida contra oxidação e impacto. Em cores diferentes para identificar	ANILHAS	un	2	R\$ 50,00	R\$ 100,00
46	1	Halter emborrachado 5kg Utilizado para fortalecimento muscular. Em ferro fundido, revestida com vinil PVC, camada impermeável, protegida contra	ANILHAS	un	2	R\$ 50,00	R\$ 100,00

46	1	Halter emborrachado 5kg Utilizado para fortalecimento muscular. Em ferro fundido, revestida com vinil PVC, camada impermeável, protegida contra oxidação e impacto. Em cores diferentes para identificar	ANILHAS	un	2	R\$ 50,00	R\$ 100,00
47	1	Tornozelera 1 Kg Utilizado para exercicios de fortalecimento. Confeccionado em bagum ou material de alta resistência, revestimento vinílico preenchida com esferas de ferro em quantidade ideal para at	ARKTUS	un	1	R\$ 18,88	R\$ 18,88
48	1	Tornozelera 2 Kg Utilizado para exercicios de fortalecimento. Confeccionado em bagum ou material de alta resistência, revestimento vinílico preenchida com esferas de ferro em quantidade ideal para at	ARKTUS	un	1	R\$ 25,06	R\$ 25,06
49	1	Tornozelera 3 Kg Utilizado para exercicios de fortalecimento. Confeccionado em bagum ou material de alta resistência, revestimento vinílico preenchida com esferas de ferro em quantidade ideal para at	ARKTUS	un	1	R\$ 32,06	R\$ 32,06
50	1	Tornozelera 5 Kg Utilizado para exercicios de fortalecimento. Confeccionado em bagum ou material de alta resistência, revestimento vinílico preenchida com esferas de ferro em quantidade ideal para at	ARKTUS	un	1	R\$ 76,86	R\$ 76,86
52	1	Tornozelera 5 Kg Utilizado para exercicios de fortalecimento. Confeccionado em bagum ou material de alta resistência, revestimento vinílico preenchida com esferas de ferro em quantidade ideal para at	ARKTUS	un	1	R\$ 76,86	R\$ 76,86
53	1	Corrimão - Trampoim Utilizado para treinamento aeróbico, equilíbrio e fortalecimento. Sistema de rosca para melhor fixação e segurança; Altura: 0,22 m; Diâmetro: 1 m; Peso máximo suportado: 100	CARCI	un	1	R\$ 520,00	R\$ 520,00

VALOR TOTAL ADJUDICADO: R\$ 33.502,71 (trinta e tres mil, quinhentos dois reais e setenta e um centavos)
 O lote 12,22,28,30,33,51,54,55,61 deserto.

SÃO MIGUEL DO IGUAÇU, 01 de dezembro de 2017.

C11181465-E17

Claudecy Costa Ferreira
 Pregoeiro

**SEGUNDO TERMO ADITIVO
 AO PROCESSO LICITATÓRIO N.º 084/2017
 EDITAL DE PREGÃO N.º 071/2017**

O Município de Assis Chateaubriand, Estado do Paraná, com sede e foro na Avenida Cívica, n.º 99, neste Município, torna público a todos os interessados as alterações introduzidas no Edital de Pregão n.º 071/2017, relativo ao Processo Licitatório n.º 084/2017, NO SISTEMA DE REGISTRO DE PREÇOS, AQUISIÇÃO DE PARQUES INFANTIS PARA OS ESTABELECIMENTOS DE ENSINO MUNICIPAL DE EDUCAÇÃO INFANTIL E NAS PRACAS DO MUNICÍPIO, com as seguintes especificações:

1 - Acolhemos a impugnação ofertada pela empresa: Metalúrgica Lamb EIRELI, e em atendimento ao Parecer Jurídico sob n.º 393/2017, onde solicita a alteração no subitem 8.3.2 do Edital, na seguinte forma:

Onde se Lê:

8.3.2 - Certificado emitido por órgão competente (Instituto de Certificação de Playground), comprovando a conformidade dos produtos com as normas ABNT 16071/2012. Para garantir tecnicamente que o produto é controlado e que os produtos estão sendo fabricado em conformidade às normas técnicas ABNT 16071/2012 e as atendem continuamente, oferecendo qualidade e segurança aos usuários.

Leia-se:

"8.3.2 - Certificado emitido por órgão competente (Instituto de Certificação de Playground), comprovando a conformidade dos produtos com as normas da ABNT NBR 16071/2012 ou Declaração do Profissional responsável técnico da licitante, que deverá ser engenheiro civil ou engenheiro mecânico, devidamente inscrito no órgão profissional competente, de que os produtos ofertados estão em conformidade com as normas da ABNT 16071/2012."

2 - Fica incluso o item 2.5 no Termo de Referência a seguinte redação, conforme abaixo:

"Serão aceitos itens com especificações similares às indicadas na tabela descritiva do objeto constante neste Anexo do Termo de Referência do edital (anexo I), desde que as medidas e os brinquedos não sejam inferiores às especificações indicadas na referida tabela."

3 - Fica incluso o item 3.6 na Cláusula Terceira da ATA de Registro de Preços a seguinte redação, conforme abaixo:

"Serão aceitos itens com especificações similares às indicadas na tabela descritiva do objeto constante no item 2.1 da Cláusula Segunda desta Ata, desde que as medidas e os brinquedos não sejam inferiores às especificações indicadas na referida tabela."

4 - Fica prorrogada a data da abertura do Edital de Pregão n.º 071/2017, passando a ser o seguinte:

DATA: 14 de dezembro de 2017.
PROTOCOLO: 14:00 (catorze horas), havendo uma tolerância máxima de 5 (cinco) minutos em relação ao horário estabelecido, a que deve ser comprovado pelo horário constante na etapa do protocolo.
HORÁRIO DE ABERTURA: 14:30 (catorze horas e trinta minutos).

5 - Continuam em vigor as demais cláusulas e exigências do Edital de Pregão n.º 071/2017.

6 - Este termo aditivo passa a vigorar na data de sua publicação.

Os esclarecimentos bem como as demais informações, serão prestados pela Prefeitura Municipal de Assis Chateaubriand, através do Departamento de Compras, no horário normal de expediente ou pelo telefone N.º OXX-44-3288-8420, ou ainda, dos avisos e comunicações que se fizerem pela imprensa.

Assis Chateaubriand, 30 de novembro de 2017.

C11181451-E17

Adedei Balleiro de Paula Souza
 Gerente do Departamento de Compras e Licitações



CONSÓRCIO INTERMUNICIPAL DE SAÚDE IGUAÇU
 Rua Iguaçu, s/n - Bairro Nazaré
 Medianeira/PR - CEP 85.884-000
 (45) 3264-5062

TERMO DE ADJUDICAÇÃO
 Eu, Vânia Raquel Furrmann Moriera, Pregoeira designada pela Resolução N.º 018/2017 de 11 de julho de 2017, no uso da prerrogativa contida no inciso XX do artigo 4º da Lei Federal nº 10.520, datada de 17 de julho de 2012;

Considerando a declaração do proponente vencedor do Processo Licitatório n.º 07/2017, na Modalidade Pregão Eletrônico n.º 06/2017, e tendo em vista a inexistência de interposição de recursos por parte dos proponentes;

RESOLVE

1.1 Adjudicar o objeto do Processo Licitatório n.º 07/2017, Modalidade Pregão n.º 06/2017, que tem por objeto a contratação de serviço de seguros para micro ônibus que fazem parte da frota do CISI, para um período de 12 (doze) meses, conforme especificações abaixo.

FORNECEDOR: MAPFRE SEGUROS GERAIS S/A
CNPJ: 61.014.175/0001-38

ITEM	DESCRIÇÃO	UNID.	QTDE.	VALOR UNIT.
1	Micro Onibus, Minibus Volare W9 Fly Executive E5, ano 2014, modelo 2015, diesel, capacidade 27 passageiros. Placas A/R 3095 - Chassi 939B40N3 LFC053495. Renavam 1015358923. Coberturas: Casco; 100% tabela FIPE / Danos materiais R\$ 150.000,00 / Danos Corporais R\$ 200.000,00 / Danos moral e estético R\$ 10.000,00 / Monte-invalidez permanente DMFI R\$ 10.000,00 - incluir cobertura para parábrisa, vidro traseiro e retrovisor / Assistência 24 hrs. para guincho - mínimo 200 (duzentos) quilômetros, com isenção de franquia.	apólice	01	R\$ 1.500,00
2	Micro Onibus, Minibus Volare W9 Fly Executive E5, ano 2014, modelo 2015, diesel, capacidade 27 passageiros. Placas A/R 2578- Chassi 939B40N3 LFC053740/ Renavam 101535126. Coberturas: Casco; 100% tabela FIPE / Danos materiais R\$ 150.000,00 / Danos Corporais R\$			

ESTADO DO PARANÁ
MUNICÍPIO DE SÃO MIGUEL DO IGUAÇU

EXTRATO DO CONTRATO Nº 314/2017-PMSMI
DATA DE ASSINATURA DO CONTRATO: 23 de Novembro de 2017.
REFERÊNCIA: Pregão Presencial Nº 176/2017-PMSMI
CONTRATANTE: **MUNICÍPIO DE SÃO MIGUEL DO IGUAÇU-PR**
CONTRATADA: **M. C. BELLE E CIA LTDA ME CNPJ Nº 08.849.398/0001-06**
DO OBJETO: Contratação de empresa especializada no fornecimento de materiais permanentes, destinados à Unidade de Saúde da Guanabara, a serem adquiridos com recursos do Governo do Estado em Apoio às Unidades Quilombolas, conforme descritivo abaixo:

Lote	Descrição	Marca	Unidade	Quant.	Valor Unitário	Valor Total
4	Impressora multifuncional com funções: imprimir, copiar, digitalizar, fax. Velocidade de impressão: Preto Até 20 ppm (Ciclo Mensal) Até 800 páginas Quantidade de impressões até 500 x 600dpi Tecnologia de Impressão Laser Idioma de impressão: PC/Mac/Windows Monitor LCD 2" ou maior Capacidade de impressão: 5000 Impressões padrão: porta USB de alta velocidade / Porta de rede Ethernet 10/100Base TX incorporada Recursos de Sistema: Windows 8 (32/64 bits), Windows 7 (32/64 bits), Windows Vista (32/64 bits), Windows XP (32 bits) (SP2 ou superior), 200 MB de espaço na unidade de disco rígido (CD e pacote Web): 400 MB de espaço na unidade de disco rígido Especificações de fábrica para instalação Smart: 512 MB de RAM instalada; CD-ROM/DVD ou Internet; Porta USB ou de rede; Mac OS X v 10.6; Processador: PowerPC G4, G5, ou Intel® Core™; 500 MB de espaço disponível em disco rígido; CD-ROM/DVD/ROM ou Internet; Porta USB ou de rede Sistemas Operacionais Compatíveis: instalação completa de software suportada em Windows 8 (32/64 bits), Windows 7 (32/64 bits), Windows Vista (32/64 bits), Windows XP (32 bits) (SP2 ou superior) Instalação de disco admitida somente em: Windows Server 2012 Windows Server 2008 (32/64 bits), Windows Server 2008 R2 (64) (SP1), Windows Server 2008 (Standard Edition), Windows Server 2008 (Enterprise Edition), Windows Server 2003 (32/64 bits) (SP1 ou superior), Windows XP (64 bits) (SP2 ou superior) Mac OS X v 10.6.8 ou superior Bandeja de entrada para 150 folhas Bandeja de saída para 100 folhas com fecho para baixo Impressão frente e verso Manual Tipo de scanner Base plana, alimentador automático de documentos Formatos de arquivos digitalizados: O software de digitalização para Windows aceita os formatos de arquivo: JPEG, RAW(BMP), PDF, TIFF, PNG. O software de digitalização para Mac aceita os formatos de arquivo: TIFF, PNG, JPEG, JPEG 2000, PDF, PDF (previsível), RTF, TXT Resolução de digitalização óptica Até 1200dpi Tamanho da digitalização: 216 x 297mm Tamanho da digitalização ADF: 216 x 350mm Velocidade de digitalização Até 10ppm preto e 5ppm colorido Alimentador automático com capacidade para 35 folhas Copiadora Velocidade de cópia (normal): Preto/Até 20 ppm Resolução de cópia (texto em preto) Até 600 x 600 dpi Configurações de redução/impressão de até 25 até 400% Cópia no máximo: Até 99 cópias CUBO USB 1.8 MT INCLUIDO	HP	UN	1	R\$ 1.947,00	R\$ 1.947,00

DO VALOR GLOBAL: R\$ 1.947,00 (Um mil novecentos e quarenta e sete reais).
FORO: Comarca de São Miguel do Iguaçu, Estado do Paraná.

EXTRATO DO CONTRATO Nº 315/2017-PMSMI
DATA DE ASSINATURA DO CONTRATO: 23 de Novembro de 2017.
REFERÊNCIA: Pregão Presencial Nº 176/2017-PMSMI
CONTRATANTE: **MUNICÍPIO DE SÃO MIGUEL DO IGUAÇU-PR**
CONTRATADA: **PAULO SERGIO DOS SANTOS PRESENTE EPP CNPJ Nº 02.265.954/0001-51**
DO OBJETO: Contratação de empresa especializada no fornecimento de materiais permanentes, destinados à Unidade de Saúde da Guanabara, a serem adquiridos com recursos do Governo do Estado em Apoio às Unidades Quilombolas, conforme descritivo abaixo:

Lote	Descrição	Marca	Unidade	Quant.	Valor Unitário	Valor Total
5	MICROCOMPUTADOR "PROCESSADOR: MODELO: QUAD CORE (QUATRO NÚCLEOS) 64BIT-1150 COM FREQUÊNCIA MÍNIMA DE 3.2GHZ E CACHE TOTAL MÍNIMA DE 6MB BOX/COM COOLER PLACA MÃE SOM/VIDEOTELECOMPATÍVEL COM: PROCESSADOR SOQUETE SOCKET 1150 CORE I7 CORE ISOCORE I3 SUPPORTS INTEL® TURBO BOOST TECHNOLOGY 2.0 SUPPORT INTEL® 32NM CPU SUPPORTA TECNOLOGIA TURBO BOOST 2.0 DEPENDENDO DO TIPO DE CPU INTEL® INTEL® XEPP EXPRESS CHIPSET MEMÓRIA MÁXIMA DE 32GB DDR3 1333/1066 ARQUITETURA DA MEMÓRIA: DUAL CHANNEL "GABINETE SLIM HORIZONTAL ATX COM FONTE DE 230W(REAIS) E TAMANHO MÁXIMO DE AXLX10X30X45" MEMÓRIA: DDR3-1333MHZ SOB "CONEXÃO DE REDE: RJ45(100 E CONEXÃO WIFI 2.4GHZ * TECLADO ABNT2 PS2 NA COR PRETA * MOUSE USB MÍNIMO 1000DPI, NA COR PRETA * HD SATA II 500GB * MONITOR LED 18.5" COM RESOLUÇÃO MÍNIMA DE 1366X768 * FILTRO DE LINHA E TOMADA UNIVERSAL NA COR PRETA	CENTRUM IS, MONITOR AOC	un	1	R\$ 2.195,00	R\$ 2.195,00

DO VALOR GLOBAL: R\$ 2.195,00 (dois mil cento e noventa e cinco reais).
FORO: Comarca de São Miguel do Iguaçu, Estado do Paraná.

EXTRATO DO CONTRATO Nº 316/2017-PMSMI
DATA DE ASSINATURA DO CONTRATO: 23 de Novembro de 2017.
REFERÊNCIA: Pregão Presencial Nº 176/2017-PMSMI
CONTRATANTE: **MUNICÍPIO DE SÃO MIGUEL DO IGUAÇU-PR**
CONTRATADA: **VALDIR BERNARDO MARTINS RIGO-ME CNPJ Nº 00.070.484/0001-45**
DO OBJETO: Contratação de empresa especializada no fornecimento de materiais permanentes, destinados à Unidade de Saúde da Guanabara, a serem adquiridos com recursos do Governo do Estado em Apoio às Unidades Quilombolas, conforme descritivo abaixo:

Lote	Descrição	Marca	Unidade	Quant.	Valor Unitário	Valor Total
1	Air condicionado Split 12.000 Btus frio (INSTALADO)	KOMECCO	UN	1	R\$ 1.585,00	R\$ 1.585,00
2	Air condicionado Split 18.000 Btus frio (INSTALADO)	KOMECCO	UN	1	R\$ 2.075,00	R\$ 2.075,00
3	CORTINA DE AR DE 1METRO DE COMP. COM CONTROLE REMOTO. (INSTALADA) - CARACTERÍSTICAS TÉCNICAS: DIMENSÃO 1,00 METRO - TENSÃO: 220V - GARANTIDA DE 01 ANO.	EOS	UN	1	R\$ 799,00	R\$ 799,00

DO VALOR GLOBAL: R\$ 4.459,00 (quatro mil quatrocentos e cinquenta e nove reais).
FORO: Comarca de São Miguel do Iguaçu, Estado do Paraná.

Município de Lindoeste
E-mail: pm@lindoeste.pr.gov.br
AV. Marechal Cândido Rondon, s/n - Telefax (45) 3237-8000
CEP 85826-000 - LINDOESTE - PARANÁ
CNPJ 80.881.915/0001-92

PORTARIA 195/2017
Data 30/11/2017

O Prefeito Municipal de Lindoeste, Estado do Paraná, no uso de suas atribuições legais e em conformidade com exigências do Tribunal de Contas:

RESOLVE

Autorizar o lançamento de 1/2 (MEIA) diária (valor unitário R\$ 260,05 e valor total R\$ 130,02) para o Sr. **JOSÉ CARLOS DOS SANTOS** CPF Nº 809.323.049-15, Cargo de **MOTORISTA**, 1/2 (MEIA) diária (valor unitário R\$ 260,05 e valor total R\$ 130,02) para a Sra. **DENISE FIOREZZI** CPF Nº 880.448.669-49, Cargo de **PROFESSORA**, 1/2 (MEIA) diária (valor unitário R\$ 260,05 e valor total R\$ 130,02) para a Sra. **LEILA ELISANGELA DOS REIS** CPF Nº 005.589.939-07, Cargo de **PROFESSORA** e 1/2 (MEIA) diária (valor unitário R\$ 260,05 e valor total R\$ 130,02) para a Sra. **ELIANY APARECIDA ARAUJO DE OLIVEIRA** CPF Nº 021.154.269-59, Cargo de **PROFESSORA**, referente ao dia 04 de Dezembro de 2017. Em decorrência de viagem para FOZ DO IGUAÇU - PR, com o deslocamento feito de carro, para participar da **Formação Continuada do PNAIC retomada dos conteúdos e socialização de experiências para Formadores Locais**.

GABINETE DO PREFEITO MUNICIPAL DE LINDOESTE
AOS 30 DIAS DO MÊS DE NOVEMBRO DE 2017.

JOSE ROMUALDO PEDRO
Prefeito Municipal
C11181461-E17

Município de São Miguel do Iguaçu
ESTADO DO PARANÁ

AVISO DE CHAMAMENTO PÚBLICO
PROCESSO ADMINISTRATIVO Nº 287/2017
EDITAL DE INEXIGIBILIDADE Nº 043/2017 - CREDENCIAMENTO

O Município de São Miguel do Iguaçu, Estado do Paraná, leva ao conhecimento dos interessados que se encontra aberto processo administrativo objetivando CREDENCIAMENTO: CHAMAMENTO PÚBLICO que tem por objeto o credenciamento de empresa, a seleção de proposta apresentada pelas Organizações da Sociedade Civil (OSC) para execução de atividades de interesse público e recíproco em regime de mútua cooperação com a administração pública, para exercício 2018/2020, que se adequar aos moldes do objeto da parceria a ser pretendida pela Administração Pública. Para maiores detalhes o Edital de credenciamento A licitação será realizada no dia 05 de Janeiro de 2018, às 09:00 horas. O edital deverá ser retirado no site: <http://www.oparana.com.br> ou diretamente no Departamento de Licitações e Contratos, na Rua Vário Gheleiro, 84, no horário comercial de 2ª a 6ª feira, mediante a apresentação de mídia removível com entrada para USB (pendrive), no horário de funcionamento de 2ª a 6ª feira, São Miguel do Iguaçu, 01 de Dezembro de 2017. Claudemiro da Costa Dutra - Prefeito Municipal

C11181454-E17

Município de Lindoeste
E-mail: pm@lindoeste.pr.gov.br
AV. Marechal Cândido Rondon, s/n - Telefax (45) 3237-8000
CEP 85826-000 - LINDOESTE - PARANÁ
CNPJ 80.881.915/0001-92

PORTARIA 199/2017
Data 01/12/2017

O Prefeito Municipal de Lindoeste, Estado do Paraná, no uso de suas atribuições legais e em conformidade com exigências do Tribunal de Contas:

RESOLVE

Autorizar o lançamento de 1/2 (MEIA) diária (valor unitário de R\$ 148,60 e valor total de R\$ 74,30) para a Sra. **DANIELA TATIANE RIBEIRO** CPF Nº 055.514.329-55, Cargo de **NUTRICIONISTA**. Em decorrência de viagem para **REALIZA - PR**, no dia 01 de Dezembro de 2017, para participar do **Seminário sobre Alimentação Escolar**.

GABINETE DO PREFEITO MUNICIPAL DE LINDOESTE
AOS 01 DIA DO MÊS DE DEZEMBRO DE 2017.

JOSE ROMUALDO PEDRO
Prefeito Municipal
C11181464-E17

Município de Lindoeste
E-mail: pm@lindoeste.pr.gov.br
AV. Marechal Cândido Rondon, s/n - Telefax (45) 3237-8000
CEP 85826-000 - LINDOESTE - PARANÁ
CNPJ 80.881.915/0001-92

PORTARIA 198/2017
Data 01/12/2017

O Prefeito Municipal de Lindoeste, Estado do Paraná, no uso de suas atribuições legais e em conformidade com exigências do Tribunal de Contas:

RESOLVE

Autorizar o lançamento de 03 (três) diárias (valor unitário R\$ 297,20 e valor total R\$ 891,60) para o Sr. **JEAN COSTA MACHADO** CPF nº 985.616.009-00, cargo de **SECRETÁRIO DE PLANEJAMENTO E URBANISMO**. Em decorrência de viagem para **CURITIBA - PR**, nos dias 04, 05 e 06 de Dezembro de 2017, para **levar documentação e reunião na Sanepar, Cohapar, Inkra, Instituto das Águas, Assembléia Legislativa e SEAB**.

GABINETE DO PREFEITO MUNICIPAL DE LINDOESTE
AOS 01 DIAS DO MÊS DE DEZEMBRO DE 2017.

JOSE ROMUALDO PEDRO
Prefeito Municipal
C11181463-E17

Município de Lindoeste
E-mail: pm@lindoeste.pr.gov.br
AV. Marechal Cândido Rondon, s/n - Telefax (45) 3237-8000
CEP 85826-000 - LINDOESTE - PARANÁ
CNPJ 80.881.915/0001-92

PORTARIA 197/2017
Data 01/12/2017

O Prefeito Municipal de Lindoeste, Estado do Paraná, no uso de suas atribuições legais e em conformidade com exigências do Tribunal de Contas:

RESOLVE

Autorizar o lançamento de 01 (uma) diária (valor unitário de R\$ 260,05 e valor total de R\$ 260,05) para a Sra. **IVANETE RUZZENE DA SILVA** CPF Nº 825.529.679-49, Cargo de **CONSELHEIRA TUTELAR**, referente ao dia 04, 05 e 06 de Dezembro de 2017. Em decorrência de viagem para **FOZ DO IGUAÇU - PR**, com o deslocamento feito de carro, para participar do **VI Congresso de Conselheiros Tutelares e II Encontro Latino Americano de Defesa dos Direitos das Crianças e Adolescentes**.

GABINETE DO PREFEITO MUNICIPAL DE LINDOESTE
AOS 01 DIAS DO MÊS DE DEZEMBRO DE 2017.

JOSE ROMUALDO PEDRO
Prefeito Municipal
C11181462-E17

CÂMARA MUNICIPAL DE CÉU AZUL
Estado do Paraná
Av. Nilo Umberto Deitos nº 1457 - Centro - CEP 85840-000
Fone: (045) 3266-1272 / Fax (045) 3266-1272 // CNPJ: 08.371.279/0001-10

EXTRATO DE CONTRATO
DISPENSA DE LICITAÇÃO: N.º 011/2017 - art. 24, II, da Lei n.º 8666/93
CONTRATANTE: CÂMARA MUNICIPAL DE CÉU AZUL - PARANÁ
CONTRATADO: ADAIR ANTONIO DOS PASSOS - ME
OBJETO: AQUISIÇÃO DE UMA CÂMERA DIGITAL CANON EOS REBEL T6I DSLR COM LENTE 18-55MM IS STM PARA CÂMARA MUNICIPAL DE CÉU AZUL.
R\$ 3.100,00 (TRÊS MIL E CEM REAIS)
SERÁ EFETUADO À VISTA
01 DE DEZEMBRO DE 2017.
ELIAZAR JOSÉ BRIZOLLA
ADAIR ANTONIO DOS PASSOS
C11181468-E17

SINDICATO RURAL PATRONAL DE CASCAVEL
CNPJ 76.096.858/0001-63
ASSEMBLÉIA GERAL ORDINÁRIA
EDITAL DE CONVOCAÇÃO

Pelo presente edital, ficam convocados todos os associados em pleno gozo de seus direitos, para se reunirem em Assembléia Geral Ordinária no próximo dia 18(dezoito) de dezembro de 2017 (dois mil e dezessete), na sede do Sindicato Rural Patronal de Cascavel, sito na Rua Paraná, 3937 em Cascavel-PR., em primeira convocação às 18:00 (dezoito horas),com 50% (cinquenta por cento)dos associados em segunda convocação às 19:00 (dezenove horas) com qualquer número de associados, para deliberarem sobre a seguinte do dia:

I- Apreciação e aprovação da Proposta Orçamentária - 2018
II- Alterações na Lei Trabalhista
III- Assuntos Gerais

Cascavel, 01 de dezembro de 2017

Paulo Roberto orso
Presidente
C11181471-E17

Município de Lindoeste
E-mail: pm@lindoeste.pr.gov.br
AV. Marechal Cândido Rondon, s/n - Telefax (45) 3237-8000
CEP 85826-000 - LINDOESTE - PARANÁ
CNPJ 80.881.915/0001-92

PORTARIA 197/2017
Data 01/12/2017

O Presidente da Comissão Executiva Provisória do Partido Progressista do Município de **Santa Tereza do Oeste**, na forma do Estatuto do PP, convoca os convenionados habilitados para a Convenção Municipal a realizar se no dia **08 de dezembro de 2017**, na **avenida Assunção nº 66**, às **20 horas**, que se prolongará até às **22 horas**, nesta cidade para a deliberação da seguinte

EDITAL DE CONVOCAÇÃO
CONVENÇÃO PARA ESCOLHA DE DIRETÓRIO MUNICIPAL

ORDEM DO DIA:

a) Eleição dos Membros Efetivos e Membros Suplentes do Diretório Municipal.
b) Escolha dos Delegados e seus respectivos suplentes.
c) Eleição do Conselho Fiscal e respectivos Suplentes;
d) Eleição do Conselho de Ética e respectivos Suplentes;
e) Outros assuntos de interesse partidário.

Informamos que o prazo para o registro de chapas se encerra 48 (quarenta e oito) horas antes do início da Convenção.

Santa Tereza do Oeste, 30 de novembro de 2017

LUIS CARLOS DIAS
Presidente Comissão Provisória Municipal
C11181473-E17

Município de Lindoeste
E-mail: licitacao@lindoeste.pr.gov.br
AV. Marechal Cândido Rondon, s/n - Telefax (45) 3237-8000
CEP 85826-000 - LINDOESTE - PARANÁ
CNPJ 80.881.915/0001-92

PORTARIA 197/2017
Data 01/12/2017

O Prefeito Municipal de Lindoeste torna público para conhecimento de todos os interessados que adjudica o vencedor do Processo Licitatório nº 149/2017, Pregão Presencial nº 090/2017 que tem por objeto contratação de empresa para realização da manutenção do ônibus de placa 28-7101 de propriedade do município de Lindoeste. Empresa vencedora **ICAVEL VEICULOS LTDA CNPJ 84.938.430/0002-20** no valor global final de R\$ 7.919,74 (sete mil novecentos e setenta e quatro centavos) nos itens de Nº 01 a 09 Conforme registrado no mapa de preços e lances do prego.

REGIÃO PRESENCIAL Nº 089/2017

Prefeitura Municipal de Lindoeste - PR, em 01 de dezembro de 2017.

JOSE ROMUALDO PEDRO
Prefeito Municipal
C11181466-E17

Município de Lindoeste
E-mail: licitacao@lindoeste.pr.gov.br
AV. Marechal Cândido Rondon, s/n - Telefax (45) 3237-8000
CEP 85826-000 - LINDOESTE - PARANÁ
CNPJ 80.881.915/0001-92

PORTARIA 197/2017
Data 01/12/2017

O Prefeito Municipal de Lindoeste torna público para conhecimento de todos os interessados que adjudica o vencedor do Processo Licitatório nº 151/2017, Pregão Presencial nº 091/2017 que tem por objeto a contratação de empresa para prestação de serviços de limpeza e conservação do ginásio de esportes de Lindoeste. Empresa vencedora **PAULO SANDES OLIVEIRA 00056163959 CNPJ Nº 28.045.735/0001-50** no valor global final de R\$ 35.919,96 (trinta e cinco mil novecentos e dezoito reais e noventa e seis centavos) no item de nº 01. Conforme registrado no mapa de preços e lances do prego.

REGIÃO PRESENCIAL Nº 091/2017

Prefeitura Municipal de Lindoeste - PR, em 01 de dezembro de 2017.

JOSE ROMUALDO PEDRO
Prefeito Municipal
C11181467-E17

MUNICÍPIO DE CASCAVEL
Estado do Paraná
Orçamento Oficial Certificado Digitalmente

Edição Ordinária - Nº 1928 - Ano IX - Caderno 1 - Atos do Poder Executivo
02 de dezembro de 2017 - Página 1 de 21

ÓRGÃO OFICIAL ELETRÔNICO
MUNICÍPIO DE CASCAVEL
Lei nº 5.571, de 23 de julho de 2010
Secretaria Municipal de Administração

MUNICÍPIO DE CASCAVEL
Estado do Paraná
CNPJ: 16.208.887/0001-07
Endereço: RUA PARANÁ - CASCAVEL - 5000
Telefone: 45 (31) 321-2020

ATOS DO PODER EXECUTIVO

LEI Nº 6.777 de 23 de novembro de 2017.
DENOMINA COM O NOME DE ANDERSON AVELINO PELÉGRINI UM PRÓPRIO DO MÚNICO DO MUNICÍPIO.
A CÂMARA MUNICIPAL DE CASCAVEL, ESTADO DO PARANÁ, APROVOU, DE AUTORIA DO ILUSTRE VEREADOR POLICIAL MADRIL/PMB, E EU, PREFEITO MUNICIPAL, SANCIONO A SEGUINTE LEI:
Art. 1º. Esta lei denomina um próprio público do município de Cascavel com o nome de Anderson Avelino Pelégrini.
Art. 2º. O Poder Executivo Municipal fixará uma placa com o nome do homenageado no próprio público denominado.
Art. 3º. Esta Lei entra em vigor na data de sua publicação oficial.
Gabinete do Prefeito Municipal
Cascavel, 23 de novembro de 2017.

Leonardo Paranhos
Prefeito Municipal

José Fernando Dillenburg
Secretário de Planejamento e Urbanismo

Luciano Braga Cordeiro
Secretário de Assuntos Jurídicos

LEI Nº 6.778 de 28 de novembro de 2017.
DISPÕE SOBRE A DESAFETAÇÃO DE SEGMENTOS DA RUA SÃO PAULO E DÁ OUTRAS PROVIDÊNCIAS.
A CÂMARA MUNICIPAL DE CASCAVEL, ESTADO DO PARANÁ, APROVOU, E EU, PREFEITO MUNICIPAL, SANCIONO A SEGUINTE LEI:
Art. 1º. Ficam desafetados da classificação de bem de uso comum do povo os segmentos da Rua São Paulo, conforme anexos I a III desta Lei, passando a serem classificados como bem de uso especial.
Art. 2º. A desafetação tratada no art. 1º desta Lei possibilitará a unificação das áreas com os lotes linderos também de propriedade do Município, em virtude da implantação do novo Terminal de Transporte Oeste, previsto no Programa de Desenvolvimento Integrado - PDI, referente ao Contrato de Empréstimo nº 2009/CO-BR, firmado entre o Município de Cascavel e o Banco Interamericano de Desenvolvimento - BID, conforme justificativa constante do Protocolo Administrativo nº 22952/2017.
Art. 3º. Esta Lei entra em vigor na data de sua publicação.
Art. 4º. Revogadas as disposições em contrário.
Gabinete do Prefeito Municipal
Cascavel, 28 de novembro de 2017.

Leonardo Paranhos
Prefeito Municipal

José Fernando Dillenburg
Secretário de Planejamento e Urbanismo

Luciano Braga Cordeiro
Secretário de Assuntos Jurídicos

MUNICÍPIO DE CASCAVEL
Estado do Paraná
Orçamento Oficial Certificado Digitalmente

Edição Ordinária - Nº 1928 - Ano IX - Caderno 1 - Atos do Poder Executivo
02 de dezembro de 2017 - Página 2 de 21

MUNICÍPIO DE CASCAVEL
Estado do Paraná
CNPJ: 16.208.887/0001-07
Endereço: RUA PARANÁ - CASCAVEL - 5000
Telefone: 45 (31) 321-2020

DECRETO Nº 13.905 de 01 de dezembro de 2017.

DISPÕE SOBRE A ABERTURA DE CRÉDITOS ADICIONAIS SUPLEMENTARES, NO ORÇAMENTO GERAL DO MUNICÍPIO.

O Prefeito Municipal de Cascavel, Estado do Paraná, no uso de suas atribuições legais e de conformidade com a Lei Municipal nº 6.675, de 22 de dezembro 2016 e a Lei Federal nº 4.320/64

DECRETA

Art. 1º - Ficam abertos créditos adicionais suplementares, nas seguintes dotações orçamentárias, nos limites máximos indicados: R\$ 2.943.256,26 (dois milhões, novecentos e quarenta e três mil, duzentos e cinquenta e seis reais e vinte e seis centavos)

Suplementar	112	Secretaria Municipal de Administração	4.1.4.122.6.2216 - Adquirir equipamentos e material permanente para os departamentos da Secretaria de Administração.	100.000,00
Suplementar	156	Secretaria Municipal de Finanças	5.1.4.123.8.2126 - Desenvolver ações fiscalizadoras e manter as atividades de controle contábil, financeiro e orçamentário do município.	10.000,00
Suplementar	178	Encargos Gerais do Município	5.2.28.846.0.3002 - Efetuar o pagamento de despesas com precatórios e sentenças judiciais, de acordo com a legislação em vigor.	200.000,00
Suplementar	181	Secretaria Municipal de Educação	7.1.12.365.58.2226 - Adquirir equipamentos e materiais permanentes para os Centros Municipais de Educação Infantil.	100.000,00
Suplementar	269	Secretaria Municipal de Educação	7.1.12.361.54.1099 - Ampliar e reformar unidades escolares, sendo uma a Escola Nicotero Silveria Schumacher - Emenda nº 17.	1.900.000,00

MUNICÍPIO DE CASCAVEL
Estado do Paraná
Orçamento Oficial Certificado Digitalmente

Edição Ordinária - Nº 1928 - Ano IX - Caderno 1 - Atos do Poder Executivo
02 de dezembro de 2017 - Página 3 de 21

MUNICÍPIO DE CASCAVEL
Estado do Paraná
CNPJ: 16.208.887/0001-07
Endereço: RUA PARANÁ - CASCAVEL - 5000
Telefone: 45 (31) 321-2020

DECRETO Nº 13.904 de 29 de novembro de 2017.

CORRIGE MONETARIAMENTE O VALOR DA UNIDADE DE VALOR PARA CUSTEIO - UVC - PARA O EXERCÍCIO FISCAL DE 2018.

O PREFEITO MUNICIPAL DE CASCAVEL, ESTADO DO PARANÁ, no uso das atribuições que lhe são conferidas pela Lei Orgânica Municipal e ainda considerando o previsto no artigo 13 Lei Municipal nº 6.572/2015, DECRETA:

Art. 1º. Fica alterada a "Tabela de Valores", prevista no artigo 7º, §1º da Lei Ordinária Municipal nº 6.572/2015 de 23 de dezembro de 2015, passando a vigorar a seguinte tabela:

"Art. 7º (...)
TABELA DE VALORES PARA COBRANÇA DA CIP NOS IMÓVEIS QUE NÃO POSSUEM LIGAÇÃO PRIVADA E REGULAR DE ENERGIA ELÉTRICA

Suplementar	28	Secretaria Municipal de Governo	2.1.4.122.3.2092 - Manutenção e desenvolvimento das atividades da Secretaria Municipal de Governo	12.000,00
Suplementar	296	Secretaria Municipal de Educação	7.1.12.361.54.2132 - Manutenção e desenvolvimento do ensino	100.000,00
Suplementar	323	Secretaria Municipal de Educação	7.1.12.361.54.2136 - Manutenção do transporte escolar	480.000,00
Suplementar	842	Fundo Municipal de Assistência Social	9.2.8.244.52.2248 - Adquirir equipamentos visando equipar os programas assistenciais do município de Cascavel	18.256,26
Suplementar	937	Fundo Municipal dos Direitos do Idoso	9.4.8.241.49.2233 - Planejar e executar a Assistência ao idoso, de acordo com a Lei nº 10.741/2003 e a Lei Federal nº 8.742/1993, organizando serviços e programas - Fundo do Idoso	23.000,00

Art. 2º - Os recursos necessários à execução do disposto no art. 1º decorrerão, no mesmo valor dos créditos adicionais suplementares, dos seguintes detalhamentos:

I. Excesso de arrecadação, conforme prevê o inciso II do § 1º do artigo 43, da Lei Federal nº 4.320, de 17 de março de 1964, na importância de R\$ 4.000,00 (quatro mil reais), na seguinte fonte de recursos:

Fonte de Recurso	Excesso	4172134995390000000	4.000,00
		Vínculo: 00745 - MDSIGD-SUAS - C/C 29441-1	

II. Anulação parcial total das dotações orçamentárias, abaixo relacionadas previstas na Lei Municipal nº 6.675, de 22 de dezembro de 2016, de acordo com o inciso III, do § 1º do artigo 43, da Lei Federal nº 4.320, de 1964, na importância de R\$ 2.939.256,26 (dois milhões, novecentos e trinta e nove mil, duzentos e cinquenta e seis reais e vinte e seis centavos), nas seguintes fontes de recursos:

Fonte de Recurso	Anulação	103	Secretaria Municipal de Administração	4.1.4.122.6.2216 - Manutenção e desenvolvimento das Atividades da Secretaria Municipal de Administração.	100.000,00
				Vínculo: 03030 - Recursos Ordinários	

MUNICÍPIO DE CASCAVEL
Estado do Paraná
Orçamento Oficial Certificado Digitalmente

Edição Ordinária - Nº 1928 - Ano IX - Caderno 1 - Atos do Poder Executivo
02 de dezembro de 2017 - Página 4 de 21

MUNICÍPIO DE CASCAVEL
Estado do Paraná
CNPJ: 16.208.887/0001-07
Endereço: RUA PARANÁ - CASCAVEL - 5000
Telefone: 45 (31) 321-2020

MUNICÍPIO DE CASCAVEL
Estado do Paraná
CNPJ: 16.208.887/0001-07
Endereço: RUA PARANÁ - CASCAVEL - 5000
Telefone: 45 (31) 321-2020

Anulação 1318 **Secretaria Municipal de Desenv. Econômico** **15.1.4.122.33.2092 - Gerenciar as atividades administrativas da Secretaria, com o objetivo de manter o desenvolvimento econômico do Município** **200.000,00**

Anulação 161 **Secretaria Municipal de Finanças** **5.1.4.123.8.2126 - Desenvolver ações fiscalizadoras e manter as atividades de controle contábil, financeiro e orçamentário do município** **10.000,00**

Anulação 287 **Secretaria Municipal de Educação** **7.1.12.361.54.1451 - Construir a Unidade Escolar Professor Ademir Correa** **980.000,00**

Anulação 291 **Secretaria Municipal de Educação** **7.1.12.361.54.2132 - Manutenção e desenvolvimento do ensino** **1.000.000,00**

Anulação 293 **Secretaria Municipal de Educação** **7.1.12.361.54.2132 - Manutenção e desenvolvimento do ensino** **400.000,00**

Anulação 295 **Secretaria Municipal de Educação** **7.1.12.361.54.2132 - Manutenção e desenvolvimento do ensino** **200.000,00**

Anulação 31 **Secretaria Municipal de Governo** **2.1.4.122.2.2002 - Manutenção e desenvolvimento das atividades da Secretaria Municipal de Governo** **12.000,00**

Anulação 813 **Fundo Municipal de Assistência Social** **9.2.8.244.52.2123 - Executar serviços e programas de proteção básica e especial previstos na Política de Assist. Social conforme o Sistema Único de Assistência Social** **8.000,00**

MUNICÍPIO DE CASCAVEL
Estado do Paraná
Orçamento Oficial Certificado Digitalmente

Edição Ordinária - Nº 1928 - Ano IX - Caderno 1 - Atos do Poder Executivo
02 de dezembro de 2017 - Página 5 de 21

MUNICÍPIO DE CASCAVEL
Estado do Paraná
CNPJ: 16.208.887/0001-07
Endereço: RUA PARANÁ - CASCAVEL - 5000
Telefone: 45 (31) 321-2020

Anulação 817 **Fundo Municipal de Assistência Social** **9.2.8.244.52.2123 - Executar serviços e programas de proteção básica e especial previstos na Política de Assist. Social conforme o Sistema Único de Assistência Social** **6.256,26**

Anulação 930 **Fundo Municipal dos Direitos do Idoso** **9.4.8.241.49.2258 - Adquirir equipamentos visando equipar os programas de atendimento ao idoso** **23.000,00**

Art. 3º - As alterações orçamentárias abrangidas por este Decreto, serão também por ele compatibilizadas com o Plano Plurianual e com a Lei de Diretrizes Orçamentárias, em cumprimento ao disposto no artigo 5º da Lei Complementar sob o nº 10/100, em conjunto com a Lei Federal sob o nº 4.320/64 - Lei de Responsabilidade Fiscal, bem como o art. 45 da Lei Municipal sob o nº 6.684 de 06 de dezembro de 2016 - Lei de Diretrizes Orçamentárias para o exercício de 2017.

Art. 4º - Este decreto entrará em vigor na data de sua publicação.

Gabinete do Prefeito Municipal
Cascavel - Paraná, 01 de dezembro de 2017.

Leonardo Paranhos da Silva
Prefeito Municipal

MUNICÍPIO DE CASCAVEL
Estado do Paraná
Orçamento Oficial Certificado Digitalmente

Edição Ordinária - Nº 1928 - Ano IX - Caderno 1 - Atos do Poder Executivo
02 de dezembro de 2017 - Página 6 de 21

MUNICÍPIO DE CASCAVEL
Estado do Paraná
CNPJ: 16.208.887/0001-07
Endereço: RUA PARANÁ - CASCAVEL - 5000
Telefone: 45 (31) 321-2020

MUNICÍPIO DE CASCAVEL
Estado do Paraná
CNPJ: 16.208.887/0001-07
Endereço: RUA PARANÁ - CASCAVEL - 5000
Telefone: 45 (31) 321-2020

DECRETO Nº 13.904 de 29 de novembro de 2017.

CORRIGE MONETARIAMENTE O VALOR DA UNIDADE DE VALOR PARA CUSTEIO - UVC - PARA O EXERCÍCIO FISCAL DE 2018.

O PREFEITO MUNICIPAL DE CASCAVEL, ESTADO DO PARANÁ, no uso das atribuições que lhe são conferidas pela Lei Orgânica Municipal e ainda considerando o previsto no artigo 13 Lei Municipal nº 6.572/2015, DECRETA:

Art. 1º. Fica alterada a "Tabela de Valores", prevista no artigo 7º, §1º da Lei Ordinária Municipal nº 6.572/2015 de 23 de dezembro de 2015, passando a vigorar a seguinte tabela:

"Art. 7º (...)
TABELA DE VALORES PARA COBRANÇA DA CIP NOS IMÓVEIS QUE NÃO POSSUEM LIGAÇÃO PRIVADA E REGULAR DE ENERGIA ELÉTRICA

Sinal	Valor em UVC	Valor a ser cobrado
Amarelo Canário	4,68	R\$ 283,02
Vermelho	4,38	R\$ 245,03
Verde Claro	4,08	R\$ 227,05
Azul Claro	3,78	R\$ 209,06
Azul Escuro	3,48	R\$ 191,07
Marrom	3,18	R\$ 173,08
Verde Musgo	2,88	R\$ 155,09
Vinho	2,58	R\$ 137,10
Cinza	2,28	R\$ 119,11
Laranja	1,98	R\$ 101,12
Verde Escuro	1,68	R\$ 83,13
Ocre	1,38	R\$ 65,14
Branco	1,08	R\$ 47,15
Distritos Administrativos	0,5	R\$ 28,10

Art. 2º. Fica alterado o Parágrafo Único do art. 8º da Lei Ordinária Municipal nº 6.572/2015 de 23 de dezembro de 2015, passando a vigorar a seguinte redação:

"Art. 8º. Parágrafo Único. A UVC - Unidade de Valor de Custeio, a partir de noventa dias contados da publicação desta Lei, será fixada em R\$ 56,34 (cinquenta e seis reais e trinta e quatro centavos).

Art. 3º. Ficam alteradas as "Tabelas de Valores", prevista no artigo 9º da Lei Ordinária Municipal nº 6.572/2015 de 23 de dezembro de 2015, passando a vigorar as seguintes tabelas:

"Art. 9º (...)

MUNICÍPIO DE CASCAVEL
Estado do Paraná
Orçamento Oficial Certificado Digitalmente

Edição Ordinária - Nº 1928 - Ano IX - Caderno 1 - Atos do Poder Executivo
02 de dezembro de 2017 - Página 7 de 21

MUNICÍPIO DE CASCAVEL
Estado do Paraná
CNPJ: 16.208.887/0001-07
Endereço: RUA PARANÁ - CASCAVEL - 5000
Telefone: 45 (31) 321-2020

DECRETO Nº 13.904 de 29 de novembro de 2017.

CORRIGE MONETARIAMENTE O VALOR DA UNIDADE DE VALOR PARA CUSTEIO - UVC - PARA O EXERCÍCIO FISCAL DE 2018.

O PREFEITO MUNICIPAL DE CASCAVEL, ESTADO DO PARANÁ, no uso das atribuições que lhe são conferidas pela Lei Orgânica Municipal e ainda considerando o previsto no artigo 13 Lei Municipal nº 6.572/2015, DECRETA:

Art. 1º. Fica alterada a "Tabela de Valores", prevista no artigo 7º, §1º da Lei Ordinária Municipal nº 6.572/2015 de 23 de dezembro de 2015, passando a vigorar a seguinte tabela:

"Art. 7º (...)
TABELA DE VALORES PARA COBRANÇA DA CIP NOS IMÓVEIS QUE NÃO POSSUEM LIGAÇÃO PRIVADA E REGULAR DE ENERGIA ELÉTRICA

Suplementar	28	Secretaria Municipal de Governo	2.1.4.122.3.2092 - Manutenção e desenvolvimento das atividades da Secretaria Municipal de Governo	12.000,00
Suplementar	296	Secretaria Municipal de Educação	7.1.12.361.54.2132 - Manutenção e desenvolvimento do ensino	100.000,00
Suplementar	323	Secretaria Municipal de Educação	7.1.12.361.54.2136 - Manutenção do transporte escolar	480.000,00
Suplementar	842	Fundo Municipal de Assistência Social	9.2.8.244.52.2248 - Adquirir equipamentos visando equipar os programas assistenciais do município de Cascavel	18.256,26
Suplementar	937	Fundo Municipal dos Direitos do Idoso	9.4.8.241.49.2233 - Planejar e executar a Assistência ao idoso, de acordo com a Lei nº 10.741/2003 e a Lei Federal nº 8.742/1993, organizando serviços e programas - Fundo do Idoso	23.000,00

Art. 2º - Os recursos necessários à execução do disposto no art. 1º decorrerão, no mesmo valor dos créditos adicionais suplementares, dos seguintes detalhamentos:

I. Excesso de arrecadação, conforme prevê o inciso II do § 1º do artigo 43, da Lei Federal nº 4.320, de 17 de março de 1964, na importância de R\$ 4.000,00 (quatro mil reais), na seguinte fonte de recursos:

Fonte de Recurso	Excesso	4172134995390000000	4.000,00
		Vínculo: 00745 - MDSIGD-SUAS - C/C 29441-1	

II. Anulação parcial total das dotações orçamentárias, abaixo relacionadas previstas na Lei Municipal nº 6.675, de 22 de dezembro de 2016, de acordo com o inciso III, do § 1º do artigo 43, da Lei Federal nº 4.320, de 1964, na importância de R\$ 2.939.256,26 (dois milhões, novecentos e trinta e nove mil, duzentos e cinquenta e seis reais e vinte e seis centavos), nas seguintes fontes de recursos:

Fonte de Recurso	Anulação	103	Secretaria Municipal de Administração	4.1.4.122.6.2216 - Manutenção e desenvolvimento das Atividades da Secretaria Municipal de Administração.	100.000,00
				Vínculo: 03030 - Recursos Ordinários	

MUNICÍPIO DE CASCAVEL
Estado do Paraná
Orçamento Oficial Certificado Digitalmente

Edição Ordinária - Nº 1928 - Ano IX - Caderno 1 - Atos do Poder Executivo
02 de dezembro de 2017 - Página 7 de 21

MUNICÍPIO DE CASCAVEL
Estado do Paraná
CNPJ: 16.208.887/0001-07
Endereço: RUA PARANÁ - CASCAVEL - 5000
Telefone: 45 (31) 321-2020

FAIXAS DE CONSUMO (KWH) CLASSE COMERCIAL

Classe Comercial	Percentual de Desconto sobre UVC	Valor da CIP
0 A 30	90	R\$ 5,62
31 A 50	85	R\$ 6,43
51 A 70	80	R\$ 11,24
71 A 90	75	R\$ 14,05
91 A 120	70	R\$ 16,86
121 A 150	65	R\$ 19,67
151 A 200	60	R\$ 22,48
201 A 250	55	R\$ 25,29
251 A 300	50	R\$ 28,10
301 A 350	45	R\$ 30,91
351 A 500	40	R\$ 33,72
501 A 700	35	R\$ 36,53
701 A 1000	30	R\$ 39,34
1001 ACIMA	20	R\$ 44,96
	0	R\$ 56,20

MUNICÍPIO DE CASCAVEL
Estado do Paraná
Orçamento Oficial Certificado Digitalmente

Edição Ordinária - Nº 1928 - Ano IX - Caderno 1 - Atos do Poder Executivo
02 de dezembro de 2017 - Página 8 de 21

MUNICÍPIO DE CASCAVEL
Estado do Paraná
CNPJ: 16.208.887/0001-07
Endereço: RUA PARANÁ - CASCAVEL - 5000
Telefone: 45 (31) 321-2020

FAIXAS DE CONSUMO (KWH) CLASSE PODER PÚBLICO

Classe Poder Público	Percentual de Desconto sobre UVC	Valor da CIP
0 A 30	90	R\$ 5,62
31 A 50	85	R\$ 6,43
51 A 70	80	R\$ 11,24
71 A 90	75	R\$ 14,05
91 A 120	70	R\$ 16,86
121 A 150	65	R\$ 19,67
151 A 200	60	R\$ 22,48
201 A 250	55	R\$ 25,29
251 A 300	50	R\$ 28,10
301 A 350	45	R\$ 30,91
351 A 500	40	R\$ 33,72
501 A 700	35	R\$ 36,53
701 A 1000	30	R\$ 39,34
1001 ACIMA	20	R\$ 44,96
	0	R\$ 56,20

MUNICÍPIO DE CASCAVEL
Estado do Paraná
Orçamento Oficial Certificado Digitalmente

Edição Ordinária - Nº 1928 - Ano IX - Caderno 1 - Atos do Poder Executivo
02 de dezembro de 2017 - Página 8 de 21

MUNICÍPIO DE CASCAVEL
Estado do Paraná
CNPJ: 16.208.887/0001-07
Endereço: RUA PARANÁ - CASCAVEL - 5000
Telefone: 45 (31) 321-2020

FAIXAS DE CONSUMO (KWH) CLASSE SERVIÇO PÚBLICO

Classe Serviço Público	Percentual de Desconto sobre UVC	Valor da CIP
0 A 30	90	R\$ 5,62
31 A 50	85	R\$ 6,43

MUNICÍPIO DE CASCAVEL
Estado do Paraná
Orçamento Oficial Certificado Digitalmente

Edição Ordinária - Nº 1928 - Ano IX - Caderno 1 - Atos do Poder Executivo
02 de dezembro de 2017 - Página 9 de 21

MUNICÍPIO DE CASCAVEL
Estado do Paraná
CNPJ: 16.208.887/0001-07
Endereço: RUA PARANÁ - CASCAVEL - 5000
Telefone: 45 (31) 321-2020

DEMONSTRATIVO DA ATUALIZAÇÃO DA UNIDADE DE VALOR DE CUSTEIO - UVC - PARA O EXERCÍCIO FISCAL DE 2018.

Dados Calculados		4,63%
Percentual correspondente		
Data inicial	01/04/2018	
Data final	01/10/2017	
Periodicidade	Mensal	

Art. 3º. Este Decreto entra em vigor na data de publicação.
Art. 4º. Revogadas as disposições em contrário.
Gabinete do Prefeito Municipal
Cascavel, 29 de novembro de 2017.

Renato Segalla
Secretário de Finanças

Leonardo Paranhos
Prefeito Municipal

Luciano Braga Cordeiro
Secretário de Assuntos Jurídicos

MUNICÍPIO DE CASCAVEL/PR
PREGÃO ELETRÔNICO Nº 378/2017
RESULTADO AVALIAÇÃO DE AMOSTRA E DOCUMENTAÇÃO TÉCNICA

OBJETO: Registro de preços para aquisição de carnes, hortifrutigranjeiros, produtos de panificação e frios para a merenda escolar, em atendimento às Escolas Municipais e Centros Municipais de Educação Infantil, pelo período de 12 (doze) meses.

Em atendimento ao item 8.16.2 do edital do pregão em epígrafe, divulga-se o resultado referente à avaliação das amostras apresentadas pelas empresas conforme ordem de classificação:

LOTE	CLASS.	EMPRESA	RESULTADO
01	1º	LICITA FOZ COMERCIO DE ALIMENTOS EIRELI - ME	REPROVADA
02	1º	LBDC DISTRIBUIDORA E TRANSPORTE - EIRELI - ME	APROVADA
03	1º	LICITA FOZ COMERCIO DE ALIMENTOS EIRELI - ME	REPROVADA
04	1º	CITRY SOL RIO PRETO PRODUTOS ALIMENTICIOS EIRELI	APROVADA
05	1º	P A DELLA NORA - ME	APROVADA
06	1º	IND E COM DE PRODUTOS DE LEITE BOMBARDIELLI LTDA	APROVADA
07	1º	IND E COM DE PRODUTOS DE LEITE BOMBARDIELLI LTDA	APROVADA
08	1º	FRANKE & ZIMMER LTDA - ME	APROVADA
09	1º	LICITA FOZ COMERCIO DE ALIMENTOS EIRELI - ME	REPROVADA
27	1º	C A B ALIMENTOS EIRELI	APROVADA
28	1º	LICITA FOZ COMERCIO DE ALIMENTOS EIRELI - ME	APROVADA
29	1º	LBDC DISTRIBUIDORA E TRANSPORTE - EIRELI - ME	APROVADA
30	1º	DISTRIVEL DISTRIBUIDORA DE ALIMENTOS LTDA - ME	APROVADA
31	1º	DISTRIVEL DISTRIBUIDORA DE ALIMENTOS LTDA - ME	APROVADA
32	1º	DISTRIVEL DISTRIBUIDORA DE ALIMENTOS LTDA - ME	APROVADA
33	1º	DISTRIVEL DISTRIBUIDORA DE ALIMENTOS LTDA - ME	APROVADA

Diante das reprovações acima, convoca-se as empresas classificadas em segundo lugar nos respectivos itens, conforme tabela abaixo, para apresentação de amostra e de documentação técnica em conformidade com os itens 8.16 e 8.17 do edital:

LOTE	CLASS.	EMPRESA	Resultado
01	2º	NATAN DISTRIBUIDORA DE GENEROS ALIMENTICIOS EIRELI	
26	2º	LBDC DISTRIBUIDORA E TRANSPORTE - EIRELI - ME	

Após a primeira análise das amostras, comunicadas aos participantes que o retorno ao site de licitações: www.bonnetlicacoes.com.br, referente à continuidade dos trabalhos será no dia 04/12/2017 às 16h00min, parecer técnico emitido pela equipe técnica da Secretaria Municipal de Educação encontra-se juntado ao processo, à disposição dos interessados. Cascavel/PR, 01 de dezembro de 2017, Eison Zorek, Diretor do Depto de Compras.

MUNICÍPIO DE CASCAVEL
Estado do Paraná
Orçamento Oficial Certificado Digitalmente

Edição Ordinária - Nº 1928 - Ano IX - Caderno 1 - Atos do Poder Executivo
02 de dezembro de 2017 - Página 9 de 21

MUNICÍPIO DE CASCAVEL
Estado do Paraná
CNPJ: 16.208.887/0001-07
Endereço: RUA PARANÁ - CASCAVEL - 5000
Telefone: 45 (31) 321-2020

EXTRATO DO QUINTO TERMO ADITIVO AO CONTRATO DE LOCAÇÃO DE IMÓVEL Nº 217/2013 - SEMED

Dispensa por justificativa nº 64/2013

CONTRATANTE

MUNICÍPIO DE CASCAVEL | Edição Ordinária - Nº 1928 - Ano IX - Caderno 1 - Atas do Poder Executivo | 02 de dezembro de 2017 - Página 10 de 21

SECRETARIA MUNICIPAL DE EDUCAÇÃO
SETOR DE ESTRUTURA E FUNCIONAMENTO
RESOLUÇÃO Nº 023/2017

A Secretária Municipal de Educação de Cascavel, Estado do Paraná, no uso das atribuições legais previstas na Lei Orgânica do Município e na Lei Municipal nº 5.694/2010, considerando a LDB nº 9394/96, as Deliberações nº 004/2013 e 001/2015 do Conselho Municipal de Educação de Cascavel, e nos termos do Parecer nº 029, de 21 de novembro de 2017, do Conselho Municipal de Educação de Cascavel.

RESOLVE

Art. 1º - Credenciar e Autorizar o Funcionamento Provisório da Educação Infantil - Creche e Pré-Escola para atender crianças de 0 (zero) a 5 (cinco) anos de idade do Centro Municipal de Educação Infantil Professora Felisbina Bittencourt - Dona Santa, situado a Rua Baileirão Cambório, nº 503 Conjunto Riviera, mantido pela Prefeitura Municipal de Cascavel.

§ 1º - A Autorização para Funcionamento Provisória concedida é de 180 (cento e oitenta) dias retroativo a 21 de novembro de 2017.

§ 2º - Antes do término do prazo da Autorização para Funcionamento citado no parágrafo 1º, a Direção deverá encaminhar ao Setor de Estrutura e Funcionamento da Secretaria Municipal de Educação o Processo para Renovação da Autorização de Funcionamento, nas normas estabelecidas pela legislação vigente.

§ 3º - O credenciamento é ato único que vincula a Instituição ao Sistema Municipal de Ensino e possui prazo indeterminado.

Art. 2º - Quando ocorrer a cessação da oferta, oficializar à SEMED a fim de formalizá-la legalmente.

Art. 3º - Esta Resolução entra em vigor na data de sua publicação.
Cascavel, 01 de dezembro de 2017.

Marcia Aparecida Baldini
Secretária Municipal de Educação

MUNICÍPIO DE CASCAVEL | Edição Ordinária - Nº 1928 - Ano IX - Caderno 1 - Atas do Poder Executivo | 02 de dezembro de 2017 - Página 11 de 21

SECRETARIA MUNICIPAL DE EDUCAÇÃO
SETOR DE ESTRUTURA E FUNCIONAMENTO
RESOLUÇÃO Nº 023/2017

A Secretária Municipal de Educação de Cascavel, Estado do Paraná, no uso das atribuições legais previstas na Lei Orgânica do Município e na Lei Municipal nº 5.694/2010, considerando a LDB nº 9394/96, as Deliberações nº 004/2013 e 001/2015 do Conselho Municipal de Educação de Cascavel, e nos termos do Parecer nº 028, de 21 de novembro de 2017, do Conselho Municipal de Educação de Cascavel.

RESOLVE

Art. 1º - Credenciar e Autorizar o Funcionamento Provisório da Educação Infantil - Creche e Pré-Escola para atender crianças de 0 (zero) a 5 (cinco) anos de idade do Centro Municipal de Educação Infantil Professora Leonides Ezure, situado a Rua Panamá, nº 4073 Conjunto Riviera, mantido pela Prefeitura Municipal de Cascavel.

§ 1º - A Autorização para Funcionamento Provisória concedida é de 180 (cento e oitenta) dias retroativo a 21 de novembro de 2017.

§ 2º - Antes do término do prazo da Autorização para Funcionamento citado no parágrafo 1º, a Direção deverá encaminhar ao Setor de Estrutura e Funcionamento da Secretaria Municipal de Educação o Processo para Renovação da Autorização de Funcionamento, nas normas estabelecidas pela legislação vigente.

§ 3º - O credenciamento é ato único que vincula a Instituição ao Sistema Municipal de Ensino e possui prazo indeterminado.

Art. 2º - Quando ocorrer a cessação da oferta, oficializar à SEMED a fim de formalizá-la legalmente.

Art. 3º - Esta Resolução entra em vigor na data de sua publicação.
Cascavel, 01 de dezembro de 2017.

Marcia Aparecida Baldini
Secretária Municipal de Educação

MUNICÍPIO DE CASCAVEL | Edição Ordinária - Nº 1928 - Ano IX - Caderno 1 - Atas do Poder Executivo | 02 de dezembro de 2017 - Página 11 de 21

SECRETARIA MUNICIPAL DE ASSISTÊNCIA SOCIAL
RELATÓRIO ORÇANÇÁ E ADOLESCENTE Nº 05 BIMESTRE 2017 - OCA PROTEÇÃO

Áreas Subáreas	Atividade	Subatividade	Tipos de OCA	Orçamento Inicial R\$	Orçamento Empenhado no exercício R\$	Orçamento Liquidado no exercício R\$
S.S. Sistema de Garantia de Direitos	Defesa em Juízo	Processos Cíveis	01	1.400.000,00	1.340.198,76	6.103.092,17
			02	1.400.000,00	1.340.198,76	6.103.092,17
			03	1.400.000,00	1.340.198,76	6.103.092,17
			04	1.400.000,00	1.340.198,76	6.103.092,17
			05	1.400.000,00	1.340.198,76	6.103.092,17
			06	1.400.000,00	1.340.198,76	6.103.092,17
			07	1.400.000,00	1.340.198,76	6.103.092,17
			08	1.400.000,00	1.340.198,76	6.103.092,17
			09	1.400.000,00	1.340.198,76	6.103.092,17
			10	1.400.000,00	1.340.198,76	6.103.092,17

RESUMO GERAL

Tipos de OCA	Orçamento Inicial R\$	Orçamento Empenhado no exercício R\$	Orçamento Liquidado no exercício R\$
01	1.400.000,00	1.340.198,76	6.103.092,17
02	1.400.000,00	1.340.198,76	6.103.092,17
03	1.400.000,00	1.340.198,76	6.103.092,17
04	1.400.000,00	1.340.198,76	6.103.092,17
05	1.400.000,00	1.340.198,76	6.103.092,17
06	1.400.000,00	1.340.198,76	6.103.092,17
07	1.400.000,00	1.340.198,76	6.103.092,17
08	1.400.000,00	1.340.198,76	6.103.092,17
09	1.400.000,00	1.340.198,76	6.103.092,17
10	1.400.000,00	1.340.198,76	6.103.092,17

RESUMO GERAL

Tipos de OCA	Orçamento Inicial R\$	Orçamento Empenhado no exercício R\$	Orçamento Liquidado no exercício R\$
01	1.400.000,00	1.340.198,76	6.103.092,17
02	1.400.000,00	1.340.198,76	6.103.092,17
03	1.400.000,00	1.340.198,76	6.103.092,17
04	1.400.000,00	1.340.198,76	6.103.092,17
05	1.400.000,00	1.340.198,76	6.103.092,17
06	1.400.000,00	1.340.198,76	6.103.092,17
07	1.400.000,00	1.340.198,76	6.103.092,17
08	1.400.000,00	1.340.198,76	6.103.092,17
09	1.400.000,00	1.340.198,76	6.103.092,17
10	1.400.000,00	1.340.198,76	6.103.092,17

RESUMO GERAL

Tipos de OCA	Orçamento Inicial R\$	Orçamento Empenhado no exercício R\$	Orçamento Liquidado no exercício R\$
01	1.400.000,00	1.340.198,76	6.103.092,17
02	1.400.000,00	1.340.198,76	6.103.092,17
03	1.400.000,00	1.340.198,76	6.103.092,17
04	1.400.000,00	1.340.198,76	6.103.092,17
05	1.400.000,00	1.340.198,76	6.103.092,17
06	1.400.000,00	1.340.198,76	6.103.092,17
07	1.400.000,00	1.340.198,76	6.103.092,17
08	1.400.000,00	1.340.198,76	6.103.092,17
09	1.400.000,00	1.340.198,76	6.103.092,17
10	1.400.000,00	1.340.198,76	6.103.092,17

RESUMO GERAL

Tipos de OCA	Orçamento Inicial R\$	Orçamento Empenhado no exercício R\$	Orçamento Liquidado no exercício R\$
01	1.400.000,00	1.340.198,76	6.103.092,17
02	1.400.000,00	1.340.198,76	6.103.092,17
03	1.400.000,00	1.340.198,76	6.103.092,17
04	1.400.000,00	1.340.198,76	6.103.092,17
05	1.400.000,00	1.340.198,76	6.103.092,17
06	1.400.000,00	1.340.198,76	6.103.092,17
07	1.400.000,00	1.340.198,76	6.103.092,17
08	1.400.000,00	1.340.198,76	6.103.092,17
09	1.400.000,00	1.340.198,76	6.103.092,17
10	1.400.000,00	1.340.198,76	6.103.092,17

RESUMO GERAL

Tipos de OCA	Orçamento Inicial R\$	Orçamento Empenhado no exercício R\$	Orçamento Liquidado no exercício R\$
01	1.400.000,00	1.340.198,76	6.103.092,17
02	1.400.000,00	1.340.198,76	6.103.092,17
03	1.400.000,00	1.340.198,76	6.103.092,17
04	1.400.000,00	1.340.198,76	6.103.092,17
05	1.400.000,00	1.340.198,76	6.103.092,17
06	1.400.000,00	1.340.198,76	6.103.092,17
07	1.400.000,00	1.340.198,76	6.103.092,17
08	1.400.000,00	1.340.198,76	6.103.092,17
09	1.400.000,00	1.340.198,76	6.103.092,17
10	1.400.000,00	1.340.198,76	6.103.092,17

RESUMO GERAL

Tipos de OCA	Orçamento Inicial R\$	Orçamento Empenhado no exercício R\$	Orçamento Liquidado no exercício R\$
01	1.400.000,00	1.340.198,76	6.103.092,17
02	1.400.000,00	1.340.198,76	6.103.092,17
03	1.400.000,00	1.340.198,76	6.103.092,17
04	1.400.000,00	1.340.198,76	6.103.092,17
05	1.400.000,00	1.340.198,76	6.103.092,17
06	1.400.000,00	1.340.198,76	6.103.092,17
07	1.400.000,00	1.340.198,76	6.103.092,17
08	1.400.000,00	1.340.198,76	6.103.092,17
09	1.400.000,00	1.340.198,76	6.103.092,17
10	1.400.000,00	1.340.198,76	6.103.092,17

RESUMO GERAL

Tipos de OCA	Orçamento Inicial R\$	Orçamento Empenhado no exercício R\$	Orçamento Liquidado no exercício R\$
01	1.400.000,00	1.340.198,76	6.103.092,17
02	1.400.000,00	1.340.198,76	6.103.092,17
03	1.400.000,00	1.340.198,76	6.103.092,17
04	1.400.000,00	1.340.198,76	6.103.092,17
05	1.400.000,00	1.340.198,76	6.103.092,17
06	1.400.000,00	1.340.198,76	6.103.092,17
07	1.400.000,00	1.340.198,76	6.103.092,17
08	1.400.000,00	1.340.198,76	6.103.092,17
09	1.400.000,00	1.340.198,76	6.103.092,17
10	1.400.000,00	1.340.198,76	6.103.092,17

RESUMO GERAL

Tipos de OCA	Orçamento Inicial R\$	Orçamento Empenhado no exercício R\$	Orçamento Liquidado no exercício R\$
01	1.400.000,00	1.340.198,76	6.103.092,17
02	1.400.000,00	1.340.198,76	6.103.092,17
03	1.400.000,00	1.340.198,76	6.103.092,17
04	1.400.000,00	1.340.198,76	6.103.092,17
05	1.400.000,00	1.340.198,76	6.103.092,17
06	1.400.000,00	1.340.198,76	6.103.092,17
07	1.400.000,00	1.340.198,76	6.103.092,17
08	1.400.000,00	1.340.198,76	6.103.092,17
09	1.400.000,00	1.340.198,76	6.103.092,17
10	1.400.000,00	1.340.198,76	6.103.092,17

RESUMO GERAL

Tipos de OCA	Orçamento Inicial R\$	Orçamento Empenhado no exercício R\$	Orçamento Liquidado no exercício R\$
01	1.400.000,00	1.340.198,76	6.103.092,17
02	1.400.000,00	1.340.198,76	6.103.092,17
03	1.400.000,00	1.340.198,76	6.103.092,17
04	1.400.000,00	1.340.198,76	6.103.092,17
05	1.400.000,00	1.340.198,76	6.103.092,17
06	1.400.000,00	1.340.198,76	6.103.092,17
07	1.400.000,00	1.340.198,76	6.103.092,17
08	1.400.000,00	1.340.198,76	6.103.092,17
09	1.400.000,00	1.340.198,76	6.103.092,17
10	1.400.000,00	1.340.198,76	6.103.092,17

RESUMO GERAL

Tipos de OCA	Orçamento Inicial R\$	Orçamento Empenhado no exercício R\$	Orçamento Liquidado no exercício R\$
01	1.400.000,00	1.340.198,76	6.103.092,17
02	1.400.000,00	1.340.198,76	6.103.092,17
03	1.400.000,00	1.340.198,76	6.103.092,17
04	1.400.000,00	1.340.198,76	6.103.092,17
05	1.400.000,00	1.340.198,76	6.103.092,17
06	1.400.000,00	1.340.198,76	6.103.092,17
07	1.400.000,00	1.340.198,76	6.103.092,17
08	1.400.000,00	1.340.198,76	6.103.092,17
09	1.400.000,00	1.340.198,76	6.103.092,17
10	1.400.000,00	1.340.198,76	6.103.092,17

RESUMO GERAL

Tipos de OCA	Orçamento Inicial R\$	Orçamento Empenhado no exercício R\$	Orçamento Liquidado no exercício R\$
01	1.400.000,00	1.340.198,76	6.103.092,17
02	1.400.000,00	1.340.198,76	6.103.092,17
03	1.400.000,00	1.340.198,76	6.103.092,17
04	1.400.000,00	1.340.198,76	6.103.092,17
05	1.400.000,00	1.340.198,76	6.103.092,17
06	1.400.000,00	1.340.198,76	6.103.092,17
07	1.400.000,00	1.340.198,76	6.103.092,17
08	1.400.000,00	1.340.198,76	6.103.092,17
09	1.400.000,00	1.340.198,76	6.103.092,17
10	1.400.000,00	1.340.198,76	6.103.092,17

RESUMO GERAL

Tipos de OCA	Orçamento Inicial R\$	Orçamento Empenhado no exercício R\$	Orçamento Liquidado no exercício R\$
01	1.400.000,00	1.340.198,76	6.103.092,17
02	1.400.000,00	1.340.198,76	6.103.092,17
03	1.400.000,00	1.340.198,76	6.103.092,17
04	1.400.000,00	1.340.198,76	6.103.092,17
05	1.400.000,00	1.340.198,76	6.103.092,17
06	1.400.000,00	1.340.198,76	6.103.092,17
07	1.400.000,00	1.340.198,76	6.103.092,17
08	1.400.000,00	1.340.198,76	6.103.092,17
09	1.400.000,00	1.340.198,76	6.103.092,17
10	1.400.000,00	1.340.198,76	6.103.092,17

RESUMO GERAL

Tipos de OCA	Orçamento Inicial R\$	Orçamento Empenhado no exercício R\$	Orçamento Liquidado no exercício R\$
01	1.400.000,00	1.340.198,76	6.103.092,17
02	1.400.000,00	1.340.198,76	6.103.092,17
03	1.400.000,00	1.340.198,76	6.103.092,17
04	1.400.000,00	1.340.198,76	6.103.092,17
05	1.400.000,00	1.340.198,76	6.103.092,17
06	1.400.000,00	1.340.198,76	6.103.092,17
07	1.400.000,00	1.340.198,76	6.103.092,17

MUNICÍPIO DE MARIPÁ
ESTADO DO PARANÁ
Rua Luiz de Camões, 437 - CEP 85.955-000 - Fone/Fax: (41) 3687-1262

EXTRATO DE PUBLICAÇÕES

PORTARIA Nº 371/2017
CONCEDER Licença Matrícula - 120 dias, para a servidora MARIANE REDMANN SCHAFF ocupante do cargo eletivo de Técnica em Enfermagem pelo período de 01/12/2017 a 30/03/2018.

EDITAL Nº 75/2017 - DE 01 DE DEZEMBRO DE 2017
Tornar público a relação de professores inscritos para concorrer à Direção do Centro Municipal de Educação Infantil Casinha Feliz.

EDITAL Nº 77/2017 - DE 01 DE DEZEMBRO DE 2017
Tornar público a relação de professores inscritos para concorrer à Direção da Escola Municipal Professor Leopoldo Kurul.

DECRETO Nº 192, DE 01 DE DEZEMBRO DE 2017.
Dispõe sobre a abertura de Crédito Adicional Suplementar no Orçamento do Exercício de 2017.

DECRETO Nº 193, DE 01 DE DEZEMBRO DE 2017.
Dispõe sobre a abertura de Crédito Adicional Suplementar no Orçamento do Exercício de 2017.

RATIFICAÇÃO DO PROCESSO LICITATÓRIO Nº 185/2017 - INEXIGIBILIDADE DE LICITAÇÃO Nº 012/2017
Considerando o Parecer Jurídico emitido pela Assessoria de Assuntos Jurídicos desta Administração Municipal.

EXTRATO DE JUSTIFICATIVA DE INEXIGIBILIDADE DE LICITAÇÃO
1 - PROCESSO LICITATÓRIO Nº 185/2017 - INEXIGIBILIDADE Nº 012/2017. 2 - OBJETO: Contratação da empresa ROBSON ROBERTO BIANCONI QUAIATTE.

EXTRATO DE PUBLICAÇÕES

AVISO DE LICITAÇÃO - PREGÃO PRESENCIAL Nº 104/2017 - SISTEMA DE REGISTRO DE PREÇOS
O MUNICÍPIO DE MARIPÁ, Estado do Paraná, comunica aos interessados que fará licitação na modalidade acima.

AVISO DE LICITAÇÃO - PREGÃO PRESENCIAL Nº 105/2017 - SISTEMA DE REGISTRO DE PREÇOS
O MUNICÍPIO DE MARIPÁ, Estado do Paraná, comunica aos interessados que fará licitação na modalidade acima.

AVISO DE LICITAÇÃO - PREGÃO PRESENCIAL Nº 106/2017 - SISTEMA DE REGISTRO DE PREÇOS
O MUNICÍPIO DE MARIPÁ, Estado do Paraná, comunica aos interessados que fará licitação na modalidade acima.

EXTRATO DE CONTRATOS

CONTRATO Nº 107/2017. Contratante: MUNICÍPIO DE MARIPÁ. Contratada: NG GINECOLOGIA E OBSTETRÍCIA LTDA - ME.

CONTRATO Nº 108/2017. Contratante: MUNICÍPIO DE MARIPÁ. Contratada: MIORANDO & CIA LTDA - EPP.

CONTRATO Nº 109/2017. Contratante: MUNICÍPIO DE MARIPÁ. Contratada: PIROCENTER INDÚSTRIA E COMÉRCIO DE FOGOS DE ARTIFÍCIOS LTDA - ME.

CONTRATO Nº 110/2017. Contratante: MUNICÍPIO DE MARIPÁ. Contratada: SOCIEDADE BENEFICIENTE LAR BELEM.

CONTRATO Nº 111/2017. Contratante: MUNICÍPIO DE MARIPÁ. Contratada: AZZ AGENCIA DE MARKETING E PUBLICIDADE DIGITAL LTDA - ME.

CONTRATO Nº 112/2017. Contratante: MUNICÍPIO DE MARIPÁ. Contratada: ROBSON ROBERTO BIANCONI QUAIATTE.

CONTRATO Nº 79/2017. ADITIVO Nº 2/2017. Tipo Aditivo: Valor (Equilíbrio). Contratante: MUNICÍPIO DE MARIPÁ.

CONTRATO Nº 4/2017. ADITIVO Nº 6/2017. Tipo Aditivo: Valor (Equilíbrio). Contratante: MUNICÍPIO DE MARIPÁ.

CONTRATO Nº 07/2013. ADITIVO Nº 5/2017. Tipo Aditivo: Prorrogação. Contratante: MUNICÍPIO DE MARIPÁ.

DOCUMENTOS NA ÍNTEGRA DISPONÍVEIS NO DIÁRIO OFICIAL ELETRÔNICO DO MUNICÍPIO DE MARIPÁ - ENDEREÇO: www.maripa.pr.gov.br.

EDITAL Nº 76/2017

Dispõe sobre a convocação de candidatos aprovados no Processo Seletivo Simplificado, aberto pelo Edital de Processo Seletivo nº 06/2017 de 20 de outubro de 2017 e dá outras providências.

RESOLUÇÃO

Art.1º - Convocar, respeitando a ordem rigorosa de classificação a candidata abaixo relacionada.

Table with 3 columns: INSC., CANDIDATO, CLASS. CARGO. Row 1: 648328, IVANE DA SILVA SOARES, 1ª, TÉCNICO EM ENFERMAGEM.

Art. 2º - A candidata deverá comparecer na Prefeitura Municipal de Maripá, no período de 04 de dezembro de 2017 a 08 de dezembro de 2017, em horário normal de expediente.

Art. 3º - Determinar que a candidata convocada apresente a documentação abaixo.

de 04 de dezembro de 2017 a 08 de dezembro de 2017, em horário normal de expediente.

Art. 3º - Determinar que a candidata convocada apresente a documentação abaixo, acompanhada dos originais para conferência, quando couber:

- 01 Foto 3x4 recente
carteira profissional (CTPS)
Fotocópia da Cédula de Identidade
Fotocópia do CPF/ME
Fotocópia do Certificado Militar
Fotocópia do Título de Eleitor e do último comprovante de votação

O não comparecimento da candidata acima mencionada, na data e horário previsto neste Edital implicará na perda da vaga e consequente desclassificação.

Palácio das Orquídeas EM, 01 de dezembro de 2017.

REGISTRE-SE E PUBLIQUE-SE
Rodrigo Andre Schanoski
SEC. DE ADMINISTRAÇÃO
C1181481-E17

CONSELHO MUNICIPAL DOS DIREITOS DA CRIANÇA E DO ADOLESCENTE DE ANAHY - PARANÁ
Lei nº 655 de 26 de Maio de 2015
Rua Rio de Arica, S/N, Centro - CEP: 85425-000 - Fone: (45) 3249-1086

EDITAL Nº 018/2017 - SEGUNDA ELEIÇÃO COMPLEMENTAR PARA O CONSELHO TUTELAR - QUADRIÊNIO 2016/2019

O CONSELHO MUNICIPAL DOS DIREITOS DA CRIANÇA E DO ADOLESCENTE DE ANAHY/PR - CMDCA, no uso de suas atribuições conferidas pela Lei Municipal nº 655, de 26 de Maio de 2015.

1 - A relação dos candidatos ao cargo de Conselheiro Tutelar deste Município que atingiram a frequência mínima de 75% no Curso de Capacitação:

Table with 4 columns: Nº, NOME, INSCRIÇÃO Nº, RG. Row 1: 01, ELIANA GOFREDO, 001, 10.746.477-8.

2 - O Teste de Conhecimento, de caráter eliminatório, será realizado no dia 05 de Dezembro de 2017, às 9h00min horas, na Sala de Reuniões do CRAS.

CONTEUDO PROGRAMÁTICO: Direitos e Garantias das crianças e adolescentes (Estatuto da Criança e do Adolescente - Lei 8.069/90); Conhecimento Básico em Informática e Internet.

Anahy, 01 de Dezembro de 2017.

ANDRÉ CESAR FANCK
Presidente da Comissão Especial Eleitoral
C1181480-E17

MUNICÍPIO DE VERA CRUZ DO OESTE
CEP 85665-000
RATIFICAÇÃO DE JULGAMENTO DE LICITAÇÃO DESERTA LICITAÇÃO Nº 16011 MODALIDADE: PREGÃO PRESENCIAL

EDITAL DE CLASSIFICAÇÃO REF.: PREGÃO PRESENCIAL - SRP Nº 101/17 (Menor Preço por Item)
Objeto: registro de preços para eventual aquisição de baterias automotivas para atender a frota do município de Vera Cruz do Oeste.

CONSÓRCIO INTERMUNICIPAL PARA O DESENVOLVIMENTO ECONÔMICO, SOCIAL, EDUCACIONAL E CULTURAL SUSTENTÁVEL DA REGIÃO OESTE DO ESTADO DO PARANÁ - CIDEASOP.

EXTRATO ATA - PREGÃO PRESENCIAL SRP Nº 002/17
Objeto: registro de preços visando a aquisição de materiais de emulsão asfáltica, pedregão e pó de pedra para execução de obras e recuperação de asfalto para os Municípios Consorciados.

ATA Nº 002/17
Contratante: Consórcio Intermunicipal para o Desenvolvimento Econômico, Social, Educacional e Cultural Sustentável da Região Oeste do Estado do Paraná - CIDEFERSOP.

ATA Nº 002/17
Contratante: Consórcio Intermunicipal para o Desenvolvimento Econômico, Social, Educacional e Cultural Sustentável da Região Oeste do Estado do Paraná - CIDEFERSOP.

Município de Lindoeste
E-mail: pmlindo@certo.com.br
AV. Marechal Cândido Rondon, s/n - Telefax (45) 3237-8000
CEP 85826-000 - LINDOESTE - PARANÁ

DECRETO Nº 171/2017
Data: 29/11/2017

Dispõe sobre a abertura de Crédito Especial no valor de R\$ 150.000,00 (Cento e Cinquenta Mil Reais) no Orçamento Geral do Exercício de 2017 e dá outras providências.

O Prefeito Municipal de Lindoeste, Estado do Paraná, no uso de suas atribuições legais, e de acordo com a Lei n. 999/2016 de 13/12/2016.

DECRETO

Art. 1º - Fica aberto Crédito Especial no Orçamento do Exercício de 2017, no valor de R\$ 150.000,00 (Cento e Cinquenta Mil Reais) para reforço das seguintes dotações Orçamentárias:

05- SECRETARIA DE EDUCAÇÃO
02- Divisão de Educação Infantil
12.365.0013.2.040- Manutenção das Atividades de Educação Infantil.

12.365.0055.1.042- Equipamentos e Material Permanente para Ensino Infantil.

Art.2º- Para cobertura do que trata o artigo anterior ação/projeto 2.040 e 1.042, fica indicado como recurso o excurso de arrecadação Conforme Memória de Cálculo em Anexo Recurso 3/10.

Art. 3º - Autoriza o Poder Executivo a inclusão do Projeto especificado no artigo primeiro os objetivos, metas físicas e financeiras e ao Anexo Único da Lei nº 764/2013- PPA- Plano Plurianual, reformulada pela Lei n. 997/2016 de 13/12/2016 e Lei Diretrizes Orçamentária no Exercício - LDO nº 980/2016 de 30/06/2016 para o Exercício de 2017, reformuladas pela Lei n. 998/2015 de 13/12/2016.

Art. 4º - Este Decreto entrará em vigor na data de sua publicação.

Art. 5º - Autoriza o Poder Executivo a inclusão do Projeto especificado no artigo primeiro os objetivos, metas físicas e financeiras e ao Anexo Único da Lei nº 764/2013- PPA- Plano Plurianual, reformulada pela Lei n. 997/2016 de 13/12/2016 e Lei Diretrizes Orçamentária no Exercício - LDO nº 980/2016 de 30/06/2016 para o Exercício de 2017, reformuladas pela Lei n. 998/2015 de 13/12/2016.

Art. 6º - Este Decreto entrará em vigor na data de sua publicação.

Lindoeste, Pr em 29 de Novembro 2017.

JOSE ROMUALDO PEDRO
Prefeito Municipal
C1181483-E17

MUNICÍPIO DE CÉU AZUL - AVISO DE LICITAÇÃO - TOMADA DE PREÇOS Nº 10/2017 - M.C.A.
O Município de Céu Azul, torna público que fará licitação às 14:00 horas do dia 29 de dezembro de 2017, na sede da Prefeitura Municipal.

Table with 3 columns: Nº DO ATO, DATA, SUMULA/OBJETO. Row 1: 1.547/2017, 29/11/2017, DISPONIBILIZAÇÃO DE CRÉDITO ADICIONAL SUPLEMENTAR NO VALOR DE R\$ 20.000,00 (Vinte Mil Reais) ORÇAMENTÁRIA.

GABINETE DO PREFEITO MUNICIPAL: DR. ANAHY, ESTADO DO PARANÁ, no 1º dia do mês de dezembro de 2017.

CARLOS ANTONIO REIS
PREFEITO MUNICIPAL
C1181478-E17

Prefeitura Municipal de Lindoeste
E-mail: pmlindo@certo.com.br
AV. Marechal Cândido Rondon, s/n - Telefax (45) 237-1124
CEP 85826-000 - LINDOESTE - PARANÁ

DECRETO Nº: 172/2017
Data: 29/11/2017

Dispõe sobre a abertura de Crédito Suplementar no valor de R\$ 176.400,00 (Cento e Setenta e Seis Mil, Quatrocentos e Reais) no Orçamento Geral do Exercício de 2017 e dá outras providências.

O Prefeito Municipal de Lindoeste, Estado do Paraná, no uso de suas atribuições legais, e de acordo com a Lei n. 999/2016 de 13/12/2016.

DECRETO

Art. 1º Fica aberto Crédito Especial no Orçamento do Exercício de 2017, no valor de R\$ 176.400,00 (Cento e Setenta e Seis Mil, Quatrocentos e Reais), para reforço das seguintes dotações Orçamentárias:

02- GOVERNO MUNICIPAL
01- Gabinete do Prefeito.
04.122.0003.2.005- Manutenção do Gabinete do Prefeito.

04.124.0003.2.009- Manutenção de Departamento de Controle Interno.
3.1.90.13.00- Obrigações Patronais.....12.000,00

03- ASSESSORIA JURÍDICA
04.122.0003.2.006- Gestão de assessoria Técnica e Jurídica.

06- Departamento de Licitações e Compras.
04.122.0004.2.401- Manutenção das Atividades Depto de Licitação e Compras.

04- SECRETARIA DE FINANÇAS
01- Divisão de Contabilidade.
04.122.0008.2.020- Manutenção Finanças e Contabilidade.

03- Divisão de Tributos e Cadastro.
04.129.0008.2.022- Manutenção Divisão Tributos e Cadastros.

04- Gabinete Secretário de Finanças.
04.123.0008.2.404- Manutenção do Gabinete do Secretário de Finanças.

04- Divisão de Educação Especial.
12.267.0015.2.043- Gestão e Atividades Operacionais da Educação Especial.

06- DIVISÃO DE CULTURA
01- Departamento de Programas Culturais, Artes e Biblioteca.

08- SECRETARIA DE SAÚDE
01- Fundo Municipal de Saúde.
10.301.0027.2.060- Manutenção da Atenção Básica em Saúde.

10.301.0027.2.061- Serviços de Vigilância Sanitária e Epidemiologia.
3.1.90.11.00- Vencimentos e Vantagens Fixas- Pessoal Civil.....6.000,00

10.301.0027.2.409- Manutenção Serviços Saúde - Und. Hospital.
3.1.90.13.00- Obrigações Patronais.....15.000,00

10.301.0027.2.411- Manutenção Serviços Odontológicos.
3.1.90.11.00- Vencimentos e Vantagens Fixas- Pessoal Civil.....6.000,00

02- Fundo Municipal de Saúde - Programa MSAUDE/SUS.
10.301.0029.2.068- Ação Comunitária de Saúde- ACS

13- SECRETARIA DE OBRAS E VIAGEM
01- Divisão de Obras e Serviços Urbanos.

15.451.0042.2.100- Manutenção da Divisão de Obras e Serviços Urbanos.
3.1.90.11.00- Vencimentos e Vantagens Fixas- Pessoal Civil.....50.000,00

26.782.0042.2.101- Manutenção da Divisão de Serviços Rodoviários.
3.1.90.11.00- Vencimentos e Vantagens Fixas- Pessoal Civil.....3.000,00

14- SECRETARIA DE AGRICULTURA, MEIO AMBIENTE E REC HID.
01- Divisão de Agricultura e Assat. Técnica e Abastecimento.

16- SECRETARIA MINIC. PLANEJAMENTO E URBANISMO.
01- Secretaria Municipal de Planejamento e Urbanismo.

04.122.0003.2.190- Manutenção Ativid. Do Planejamento e Urbanismo.
3.1.90.11.00- Vencimentos e Vantagens Fixas- Pessoal Civil.....3.200,00

03- SECRETARIA DE ADMINISTRAÇÃO
01- Divisão Administrativa.
04.122.0003.2.584- Manutenção das Ações Regularizações de Área.

02- Divisão de Pescaal.
04.122.0004.2.012- Manutenção Divisão de Pescaal.

06- Departamento de Licitações e Compras.
04.122.0004.2.401- Manutenção das Atividades Depto de Licitação e Compras.

12.361.0012.1.036- Equipamento e Material Permanente para Escolas.
4.4.90.52.00- Equipamento e Material Permanente.....\$1.400,00

Art. 2º - Para cobertura dos créditos abertos conforme Artigo anterior serão utilizados recursos oriundos da Anulação das seguintes dotações:

03- SECRETARIA DE ADMINISTRAÇÃO
01- Divisão Administrativa.
04.122.0003.2.584- Manutenção das Ações Regularizações de Área.

02- Divisão de Pescaal.
04.122.0004.2.012- Manutenção Divisão de Pescaal.

06- Departamento de Licitações e Compras.
04.122.0004.2.401- Manutenção das Atividades Depto de Licitação e Compras.

Art. 3º - Autoriza o poder Executivo a inclusão do Projeto especificado no artigo primeiro os objetivos, metas físicas e financeiras e ao Anexo Único da Lei nº 764/2013- PPA- Plano Plurianual, reformulada pela Lei n. 997/2016 de 13/12/2016 e Lei Diretrizes Orçamentária no Exercício - LDO nº 980/2016 de 30/06/2016 para o Exercício de 2017, reformuladas pela Lei n. 998/2015 de 13/12/2016.

Art. 4º - Este Decreto entrará em vigor na data de sua publicação.

Lindoeste, Pr em 29 de Novembro 2017.

JOSE ROMUALDO PEDRO
Prefeito Municipal
C1181484-E17