

PECÚLIO

Justiça condena ex-secretário e empresários de Foz do Iguaçu

POLÊMICA

MP denuncia presidente da Câmara por improbidade

Política A3

SEM FOLGA

Promotoria quer acabar com farra dos feriados no serviço público

Informe da Redação A3

SELIC

Taxa básica de juros atinge o menor nível da história

Geral A5

FRAUDES



CNH vai virar cartão com chip até 2019

Geral A4

TURISMO

Cataratas do Iguaçu batem recorde de visitantes

Geste B2

BOA NOTÍCIA

O clima deu uma trégua e a soja está se desenvolvendo bem na região oeste do Paraná.

Oeste B4



B3

FIEP, FACIAP, OAB, FECOMÉRCIO E ACP QUEREM VETO A REAJUSTE DE ICMS A MICROS E PEQUENAS EMPRESAS

Entidades se unem contra pacotação de Beto Richa

A preocupação quanto à elevação do ICMS para micros e pequenas empresas do Paraná uniu as maiores entidades do Estado. Fiep, Fiaciap, Fecomércio, OAB e ACP se reuniram ontem para alertar o governo que pretendem barrar o

aumento do imposto que pode haver com o Projeto de Lei 557/2007, aprovado nesta semana pela Assembleia Legislativa. Em outra iniciativa, a Caciopar prepara para a próxima semana a exposição dos impactos da nova lei. Oeste B1

Balsas paradas

A Marinha do Brasil interrompeu a atividade de duas das três balsas brasileiras do Porto em Santa Helena, no Rio Paraná, por irregularidades na documentação. Por conta disso, houve congestionamento à espera da travessia entre o Brasil e o Paraguai e no caminho inverso. Oeste B3



DIVULGAÇÃO



Contra a demarcação

O comércio fechou as portas e a população saiu às ruas de Guaíra ontem em protesto à demarcação de terras indígenas. Eles reclamam que laudos foram falsificados e que os índios que estão nas áreas invadidas são do Paraguai.

Oeste B2

esplanada

A4

expediente

DESDE 15 DE MAIO DE 1976

O Paraná

Jornal de Fato

Direção-Geral Clarice Roman
Diretor Jadir Zimmermann
Editora-chefe Carla Hachmann

Jornal Oparana S/A CNPJ: 21.819.026/0001-36 Matriz
Jornal Oparana S/A CNPJ: 21.819.026/0002-17 Filial

Redação, administração, publicidade e oficinas
Rua Pernambuco, 1.600 - Cascavel - PR CEP 85.810-021 - Caixa Postal 761

Rep. Comercial Regional R M Armstrong e Cia Ltda
(45) 99972-7845
publi@oparana.com.br
Emails redacao@oparana.com.br
comercial@oparana.com.br
assinaturas@oparana.com.br

REPRESENTANTES NACIONAIS
Curitiba / São Paulo / Merconet (41) 3079-4666
Brasília, Florianópolis/Central (61) 3323-4701 / (48) 3216-0600
Porto Alegre/Expansão Brasil (51) 3340-1408

Editorial

Selic baixou, mas dá para baixar mais

Após a intensa restrição ao crédito ocorrida nos dois últimos anos, a redução da Selic para 7% ao ano parece um sonho. Mas mesmo atingindo a nova mínima histórica, a taxa básica de juros ainda está mais para pesadelo.

Para se ter uma ideia, à exceção da Rússia, cuja taxa real é de 5%, em média, o Brasil perde para Colômbia (2,5%), Índia (1,67%) e Argentina (1,63%).

Considerando a inflação oficial - IPCA - em 3,2% neste ano, os juros reais ficaram em 4,8%. Embora gigante no mundo, esse percentual é ridículo perto do

que se pratica no mercado, cujas taxas de cartão de crédito e de limite bancário passam de 300% ao ano. Contudo, cada meio ponto percentual tem impacto significativo ao consumidor final, e especialmente no setor produtivo. Mais ainda nas contas públicas.

Para especialistas, com a inflação em baixa, perto dos 3%, e do ainda lento crescimento econômico, é possível cortar mais a Selic ano que vem.

Contudo, o movimento do Banco Central é de que isso pode não ocorrer, especialmente por se tratar de ano eleitoral. De toda forma, o Brasil amanhece um 2018 bem mais claro do que foram os céus de 2016 e 2017.

Educação pública de qualidade, eu acredito!

Luis Antonio Namura Poblacion

A migração de alunos das escolas particulares para as públicas registra altas seguidas há alguns anos e em 2018 não será diferente. Um importante indicador que mostra que o fenômeno ainda está em ascensão são as inscrições para vagas nas redes de ensino municipal e estadual, que terminam em poucos dias, até mesmo horas, de acordo com a boa fama da instituição de ensino.

Portanto, o principal desafio da educação pública, diante desse novo panorama, é o de aumentar a qualidade do ensino ofertado e manter a excelência nas escolas onde os bons frutos já aparecem e são reconhecidos. O Ideb (Índice de Desenvolvimento da Educação Básica) tem apresentado resultados positivos crescentes ao longo dos anos. Em 2015, por exemplo, a média das notas nos anos iniciais do Ensino Fundamental foi 5,5. Mas a meta estipulada pelo Plano de Desenvolvimento da Educação para 2022 é 6,0, média correspondente a um sistema educacional de qualidade comparável a de países desenvolvidos.

les que exercem o papel mais importante em todo o processo de ensinar nossas crianças: os professores. Eles precisam ter acesso a uma metodologia atualizada de ensino, moderna e instigante, que contribua não só para transmitir os conteúdos didáticos tradicionais, mas que desenvolva também nos alunos tanto as habilidades cognitivas quanto as socioemocionais, a fim de contribuir efetivamente na formação dos cidadãos do futuro.

Torna-se urgente modernizar a metodologia de ensino nas escolas públicas. O "ensino industrial" empregado há muitos anos já não é o mais adequado para transmitir o conhecimento, não supre todas as necessidades inerentes aos nossos alunos nativos digitais, em um mundo em que tudo muda num piscar de olhos. Nossos professores da rede pública devem acompanhar essa constante ebulição de novidades e, para isso, precisam de cursos de aperfeiçoamento profissional. As Secretarias de Educação têm de estar atentas e preocupadas com essa questão quando desenvolverem seus planos de trabalho para 2018.

Intensificar a formação profissional de educadores para que desenvolvam novas habilidades é o caminho para uma educação de qualidade na escola pública! Giz e quadro negro não são mais as ferramentas principais de um professor. Agora, ele precisa ser munido de recursos digitais, elementos lúdicos de aprendizagem e ferramentas diversas que permitam que ele também transmita ensinamentos de uma forma criativa, inovadora e fique tão antenado em temas atuais quanto seus alunos.

O governo do Estado de São Paulo já deu um passo à frente, autorizando o uso de celulares em sala de aula em todas as escolas da rede estadual, como mais uma ferramenta de ensino e aprendizagem. Centenas de escolas de municípios do interior paulista também já contam com laboratórios de informática e fazem uso de diversos recursos tecnológicos, como tablets e aplicativos educativos para estimular o aprendizado das disciplinas.

A educação pública pode, sim, ser de qualidade! Basta que os governantes reúnam esforços em prol de nossas crianças, para que estejam preparadas para encarar o futuro que já bate à nossa porta.

Luis Antonio Namura Poblacion é presidente da Planneta (www.planneta.com.br)

TÚNEL DO TEMPO

6 de dezembro de 1985

O Senado aprovou mais um pacote econômico que visava tentar conter a inflação. Os jornais destacam ainda a morte do cantor Teixeira, um dos ícones da música tradicionalista.



Como administrar melhor o seu tempo em 2018?

Christian Barbosa

Já estamos no fim de 2017 e, para muita gente, parece que o ano começou ontem e não deu para fazer nada (ou quase nada) do que foi planejado. Mas será que o tempo é mesmo tão curto assim para vivermos sempre correndo e sequer sentirmos o ano passar? A resposta é não.

O problema não é a quantidade de horas que temos, mas a maneira como usamos as nossas horas. Estamos trabalhando cada vez mais, vivemos cada vez mais estressados e não vemos resultados compensadores. Tudo isso porque gerenciamos nosso tempo incorretamente.

Em um ambiente desorganizado e sem planejamento, as chances de você se irritar, ficar sem ânimo para os relacionamentos e - pior ainda - não cuidar da própria saúde são bem maiores. E é justamente daí que vem a impressão de que o tempo está correndo mais rápido. A pessoa que não organiza as tarefas acaba virando escrava das circunstâncias e todas as atividades se tornam urgências.

É muito comum pensarmos apenas nas atividades do dia, mas o ideal é planejar ao menos três dias para frente. Se conseguir organizar uma semana inteira, melhor ainda. É preciso avaliar a duração de cada atividade e deixar um tempo "livre" para eventuais urgências. Todas as tarefas

devem ser anotadas, seja em uma agenda de papel, um aplicativo ou um software. Assim, fica mais fácil mensurar o volume de afazeres e os prazos.

As atividades podem ser divididas em urgentes (quando o prazo está curto ou já acabou); importantes (que trazem resultado); e circunstanciais (que não agregam valor e te fazem perder tempo). É importante classificá-las e priorizar as urgentes, a fim de eliminá-las rapidamente.

O passo seguinte é aumentar as tarefas importantes, que ajudam a reduzir as urgências e te mantêm equilibrado. E, por último, você deve eliminar da rotina as circunstanciais, que roubam o seu tempo.

Muitas vezes lotamos nossa agenda com coisas que aceitamos fazer, quando, na verdade, precisávamos ou gostaríamos de dizer "não". Isso acontece, frequentemente, porque temos receio de nos indispor com alguém. Ter coragem para mudar esse comportamento é um passo importante rumo à gestão eficiente do tempo.

Mais um ano está começando e, para quem viveu até hoje correndo, eu garanto: aproveitar esse novo período para dar início a uma mudança de hábitos fará de seu tempo um grande aliado.

Christian Barbosa é o maior especialista no Brasil em administração de tempo e produtividade e CEO da Triad OS

falecimentos
ANGELIM ROMERO (72)
ANTONIO FALCHEMBACH (88)
BEATRIZ FARAOM DE ARAUJO (46)
CLEMY KLASS (78)
NAIRA SCHAEFFER (92)
SIRILIO PEREIRA ALVIM (72)
Óbitos registrados ontem, até as 17h, pela Acesc, em Cascavel
COROA DE FLORES A PARTIR DE R\$ 180,00
www.coroasfloriprev.com
FAIXA E FRETE GRÁTIS PARA TODO O INTERIOR DO PARANÁ, CURITIBA E REGIÃO

Contas irregulares

Ex-prefeitos de Foz são multados pelo TCE-PR

Foz do Iguaçu - O TCE-PR (Tribunal de Contas do Estado do Paraná) emitiu parecer prévio pela irregularidade das contas de 2014 do Município de Foz do Iguaçu, de responsabilidade de Reni Clóvis de Souza Pereira (1º de janeiro a 14 de setembro de 2014; e de 6 de outubro a 31 de dezembro de 2014) e de Ivone Barofaldi da Silva (15 de setembro a 5 de outubro de 2014). As multas aplicadas pelo Tribunal, em razão da decisão, somam R\$ 27.143,20.

Seis irregularidades resultaram no parecer pela desaprovção das contas: o resultado financeiro deficitário das fontes não vinculadas (déficit de 9,53%); as contas bancárias com saldo negativo; a fonte de recursos com saldos a descoberto; a utilização de receita vinculada em finalidade diversa da arrecadação, em contrariedade

às regras de gestão fiscal; a divergência de saldos do balanço patrimonial da contabilidade do Município com relação ao informado no SIM-AM (Sistema de Informações Municipais - Acompanhamento Mensal); a não realização dos empenhos das despesas de aportes dentro do exercício daquele ano, no valor de R\$ 5.240.507,14; e a falta de pagamento de aportes para cobertura do déficit atuarial na forma apurada no laudo atuarial.

Devido a essas irregularidades, sete multas de R\$ 3.877,60 foram aplicadas aos dois ex-gestores, totalizando a sanção individual de cada um em R\$ 27.143,20.

Reni Pereira foi multado em mais R\$ 2.908,20 por entregar os dados ao SIM-AM com atraso. Os conselheiros concluíram pela ressalva deste item

e também da falta de registro do passivo atuarial nas contas de controle do sistema contábil ou incompatibilidade com o laudo do RPPS (Regime Próprio de Previdência Social).

Cada multa aplicada aos ex-prefeitos corresponde a 40 vezes o valor da UPF-PR (Unidade Padrão Fiscal do Estado do Paraná); a multa aplicada a Pereira pelo atraso corresponde a 30 vezes o valor da UPF-PR, que em novembro vale R\$ 96,94.

Após o trânsito em julgado do processo, o parecer prévio do TCE-PR será encaminhado à Câmara de Foz. A legislação determina que cabe aos vereadores o julgamento das contas do chefe do Executivo municipal. Para desconsiderar a decisão do Tribunal expressa no parecer prévio são necessários dois terços dos votos dos parlamentares.

Pecúlio: condenados ex-secretário e empresários

Foz do Iguaçu - O ex-secretário de Tecnologia da Informação de Foz do Iguaçu Melquizedeque da Silva Ferreira Correa Souza, empresários e ex-servidores da prefeitura foram condenados por crimes de falsidade ideológica, corrupção e contra a lei de licitações. A sentença foi publicada ontem. O juiz da 3ª Vara Federal, Pedro Carvalho Aguirre Filho, absolveu 11 dos 19 réus de uma das oito ações penais desmembradas da Operação Pecúlio, da Polícia Federal.

Nesta ação, Melquizedeque - que é delator - foi condenado por crime contra a lei de licitações e por corrupção passiva. Ele foi absolvido do

envolvimento em outros seis fatos pelos mesmos crimes e dois por advocacia administrativa. A pena somada é de dois anos e oito meses de reclusão, dois anos de detenção e multa de R\$ 31,5 mil a ser cumprida inicialmente em regime aberto. A prisão foi convertida em prestação de trabalho à comunidade.

Melquizedeque é considerado pelo MPF (Ministério Público Federal) um dos principais articuladores de um suposto esquema de corrupção na administração municipal liderado pelo ex-prefeito Reni Pereira. Melquizedeque foi preso na primeira das seis fases da Operação Pecúlio, deflagrada em abril de 2016.

Em outra sentença publicada ontem, o empresário e ex-servidor Luís Carlos Kosar foi condenado por falsidade ideológica e crime contra licitação e absolvido da acusação de corrupção passiva. Seu sócio Alcides Rogério de Moura foi condenado duas vezes por falsidade ideológica e uma por crime contra a lei de licitações.

Outro condenado e que também assinou acordo de delação premiada é o empresário Nilton João Beckers, por corrupção ativa. Segundo o MPF, ele ofereceu dinheiro ao ex-secretário de TI para que interferisse na aprovação e execução de um loteamento.

Os condenados devem recorrer.

Presidente da Câmara é denunciado pelo MP

Medianeira - A 1ª Promotoria de Justiça de Medianeira, no oeste paranaense, ajuizou ação civil pública por ato de improbidade administrativa contra o presidente da Câmara Municipal, Sebastião Antonio (Democratas).

De acordo com a ação, o vereador teria constrangido um estabelecimento comercial vizinho ao imóvel de um irmão seu. Na ocasião, o presidente do Legislativo teria pressionado o dono do estabelecimento para que suspendesse a venda de bebidas alcoólicas, alegando que agia em nome do Ministério Público.

O fato ocorreu no dia 11 de agosto, após uma reunião realizada na sede da Promotoria de Justiça com representantes de diversos órgãos da administração pública municipal (entre os quais a Câmara de Vereadores, representada por seu presidente), com o objetivo de estabelecer um plano conjunto de fiscalização do consumo de bebidas alcoólicas em postos de gasolina.

Ainda confirma o MP, aproveitando o pretexto da reunião, o vereador, "na condição de presidente da casa legislativa, alegando ainda que agia em nome do Ministério Público, exerceu fiscalização urbanística no

estabelecimento em contrariedade às normas de regência e visando à satisfação de interesses próprios", movendo-se "por interesse particular [...] de coibir o comércio que tanto incomoda sua família."

Pelo ato de improbidade administrativa, o MPPR requer a condenação do vereador às penas da Lei de Improbidade, como perda da função pública, suspensão dos direitos políticos e pagamento de multa civil.

Procurado, o presidente da Câmara negou as acusações, mas disse que vai esperar a notificação oficial para poder se manifestar.

Informe da redação

editoria e colaboradores

Contas provadas

As contas do Poder Executivo de Guaraniáçu referentes ao exercício financeiro de 2015 foram aprovadas pela Câmara de Vereadores. Eles seguiram o conteúdo no acórdão de parecer prévio emitido pelo TCE-PR (Tribunal de Contas do Paraná), que recomendou a regularidade com ressalva nas contas de responsabilidade do ex-prefeito Juraci Ronaldo Cazella.



DIVULGAÇÃO

Orçamento

Os vereadores também aprovaram a LOA (Lei Orçamentária Anual) e uma matéria que altera programas e ações previstos na LDO (Lei de Diretrizes Orçamentárias) e no PPA (Plano Plurianual). O orçamento para 2018 é de R\$ 44.066.727. A novidade é que a partir do próximo ano haverá o Orçamento Impositivo. A próxima sessão será na segunda-feira (11), às 19h.

53 associados

Nesta sexta-feira (8), a partir das 10h, os prefeitos que compõem a Amop (Associação dos Municípios do Oeste do Paraná) participam da última assembleia ordinária de 2017, em Cascavel. Na pauta, a inclusão do 53º município associado à entidade: Francisco Alves.

Quem é?

Com 321,898 quilômetros quadrados de extensão territorial, o Município possui 6.418 habitantes, segundo o IBGE. Desmembrado de Iporã em 1977, o prefeito atual é Alírio José Mistura. A principal vocação econômica de Francisco Alves é o agronegócio. A pauta da Amop inclui ainda o orçamento de 2018.

Farra dos feriados I

A Promotoria de Justiça de Corbélia quer acabar com a farra dos feriados no serviço público. Para tanto, emitiu recomendação administrativa para que o Executivo e o Legislativo de Corbélia, Anahy, Iguatu e Braganey exijam que seus servidores reponham horas não trabalhadas em dias de recesso.

Farra dos feriados II

A medida decorre da constatação de que, quando concedido o recesso em dias de trabalho por conta de feriados "emendados", as prefeituras e as Câmaras não têm exigido a reposição das horas.

Dano ao erário

O documento ressalta que os órgãos públicos que con-

cedem esses recessos têm por hábito cobrar dos servidores a reposição das horas não trabalhadas, mediante o prolongamento da jornada diária, em um prazo de 60 dias. A Promotoria de Justiça alega que o fato de o servidor receber pelo dia não trabalhado caracteriza enriquecimento ilícito, com consequente dano ao erário.

Adeus do palhaço

Após sete anos como deputado federal, o palhaço Tiririca (PR-SP) fez ontem seu primeiro e último discurso na tribuna da Câmara. "Subo nesta tribuna pela primeira vez e última vez. Não por morte. Porque estou abandonando a vida pública (...) Estou saindo triste para caramba. Estou saindo muito chateado, muito chateado mesmo com a nossa política, com o nosso Parlamento. (...) O que eu vi nos sete anos aqui, eu saio totalmente com vergonha. Não vou generalizar, não são todos. Tem gente boa aqui dentro".

Saúde

O ministro da Saúde, Ricardo Barros, participa hoje, em Foz do Iguaçu, da 41ª Reunião de Ministros da Saúde do Mercosul e Estados Associados. O Brasil irá discutir, em conjunto com outros países, temas como saúde sexual e reprodutiva, consumo de álcool, gestão de agrotóxicos e gordura trans. Está prevista a assinatura por parte dos governos brasileiros e uruguaio de acordo de cooperação na área da saúde. O encontro começa às 9h, no Hotel Bourbon Cataratas.

Brasileiro do Ano

O juiz federal Sérgio Moro foi o principal homenageado da 18ª edição do prêmio Os Brasileiros do Ano 2017, tradicional reconhecimento realizado anualmente pelas revistas IstoÉ e IstoÉ Dinheiro, ambas da Editora Três. Moro recebeu o título de Brasileiro do Ano por sua atuação na Lava Jato, operação que pôs atrás das grades alguns dos mais poderosos políticos por causa de corrupção.

**** O contrato do lixo em Cascavel terá alta de 3,9%.

*** O índice corresponde à correção anual, prevista em contrato. *** Como o valor anual é de R\$ 34 milhões, o reajuste significa impacto de R\$ 1,326 milhão.

Senado aprova operação de crédito do Paraná com BID

O Senado aprovou ontem a operação de crédito entre o governo do Paraná e o BID (Banco Interamericano de Desenvolvimento). É a última fase para que o contrato seja assinado. O Estado vai captar aproximadamente R\$ 764 milhões (US\$ 235 milhões) da instituição internacional, com compromisso de dar R\$ 650 milhões em contrapartida. O recurso é para investimentos em infraestrutura de logística.

CNH vai virar cartão com chip até 2019

A Carteira Nacional de Habilitação vai mudar novamente e abandonar o formato em papel para virar um cartão de plástico com microchip, que reunirá informações do motorista. Resolução do Contran promete que a mudança será feita até 2019. Não há informações de valores. A troca só será obrigatória no prazo de renovação. O formato de cartão inteligente terá chip e gravação a laser dos dados do motorista.

Petrobras

MPF denuncia Graça e Mantega por prejuízos

Rio de Janeiro - O Ministério Público Federal do Rio de Janeiro entrou com uma ação civil pública por improbidade administrativa contra o ex-ministro da Fazenda Guido Mantega e a ex-presidente da Petrobras Graça Foster. O motivo: a condução da política de preços da gasolina e do diesel em detrimento do interesse da própria companhia. Os valores foram utilizados para controlar a inflação nos anos de 2013 e 2014.

A ação inclui outros envolvidos como Francisco Roberto de Albuquerque, Luciano Coutinho, Marcio Pereira Zimmermann, José Maria Ferreira Rangel e Miriam Belchior, todos ex-integrantes do Conselho de Administração da Petrobras.

De acordo com o MPF, parte dos membros do Conselho de Administração da Petrobras à época, sobretudo aqueles indicados pelo governo federal, deliberou em diversas oportunidades, entre o fim de 2013 e outubro de 2014, por manter uma política de retenção de

preços dos combustíveis e a defasagem em relação ao mercado internacional.

Ainda segundo o MPF, isso se deu mesmo o Conselho tendo sido alertado pela Diretoria da Companhia sobre a necessidade de concessão de reajustes e de convergência com os preços internacionais para o equilíbrio econômico-financeiro da estatal e manutenção dos investimentos, inclusive no pré-sal. À época, a ex-presidente Dilma Rousseff tentava a reeleição.

“Em realidade, eles atuavam segundo orientação do governo federal, que tentava segurar a inflação, tendo em vista as eleições presidenciais de 2014”, destacam os procuradores da República Claudio Gheventer, Gino Augusto de Oliveira Liccione, André Bueno da Silveira e Bruno José Silva Nunes, autores da ação.

Somente na primeira reunião após as eleições em outubro de 2014 é que o Conselho de Administração, sob a presidência do então ministro da Fazenda Guido Mantega, deliberou por

recomendar à Diretoria Executiva o aumento dos preços da gasolina e do diesel.

CONDENAÇÃO DO GOVERNO

Na ação, o MPF pretende ainda a condenação do governo, de forma subsidiária, ao ressarcimento dos danos causados à Petrobras por abuso de poder, enquanto acionista controladora da estatal, em razão do uso indevido da Companhia para fins de combate à inflação.

Ainda segundo apontou o MPF na ação, “estima-se que essa política de retenção de preços, que provocou grande defasagem entre o preço de importação da gasolina e do diesel e o preço de venda desses produtos no mercado interno, causou um prejuízo de dezenas de bilhões de reais, sendo, junto com as perdas sofridas em razão da corrupção que assolou a Companhia, desvendada pela Operação Lava Jato, uma das causas da grave crise financeira enfrentada pela Petrobras nos dias atuais”, concluem os procuradores.

Temer autoriza adicional de fronteira a agentes

Brasília - O presidente Michel Temer assinou decreto autorizando o pagamento de adicional de R\$ 91 para policiais federais que trabalham em áreas de fronteira. Também terá direito ao adicional os servidores da Polícia Rodoviária Federal, Receita Federal, auditores-fiscais agropecuários e auditores do trabalho.

O diretor-geral da Polícia Federal, Fernando Segóvia, anunciou a assinatura do decreto

ontem no Palácio do Planalto. “Com isso, temos um resgate histórico do policial de fronteira que trabalha em áreas inóspitas do país e que pode, com isso, fazer melhor o seu trabalho e combater melhor a criminalidade transnacional que aflige o nosso país”, disse ele.

Segundo Segóvia, o adicional será pago a cada oito horas de dia efetivamente trabalhado. A demanda é uma luta histórica dos agentes federais.

O adicional anunciado, no

entanto, não é cumulativo com diárias pagas a servidores que saem em missão para outros estados. No caso, o agente que tiver direito ao adicional só o receberá se o valor da diária for menor que os R\$ 91. De acordo com Segóvia, cerca de 2 mil policiais federais se enquadram no perfil com direito a receber o adicional.

Os primeiros pagamentos serão creditados aos agentes na remuneração referente ao mês de dezembro, paga em janeiro.

Tarifa branca de energia entra em vigor dia 1º

São Paulo - Com entrada em vigor prevista para 1º de janeiro do ano que vem, a tarifa branca de energia elétrica pode representar uma diminuição no valor da conta de luz para os que consumirem menos nos horários de pico (entre as 19h e as 21h). A adesão é opcional.

A Abradee (Associação Brasileira de Distribuidores de Energia Elétrica) alerta aqueles que queiram aderir à tarifa para que levem em consideração seu perfil de consumo, sob pena de verem o efeito contrário, com aumento na conta.

A nova modalidade permite ao consumidor pagar tarifas diferenciadas de acordo com a hora

do dia. Na primeira fase, poderão adotar a tarifa os consumidores de baixa tensão, como residências, pequenos comércios e indústrias, com consumo médio mensal superior a 500 quilowatts-hora (KWh). Em média, o consumo das famílias brasileiras é de 160 kWh/mês.

Nos horários de pico, a tarifa terá um valor mais alto. Fora desse horário, o preço cobrado será mais baixo. Também haverá uma tarifa de cobrança intermediária que valerá uma hora antes do início do horário de pico, entre as 18h e as 19h, e depois, entre as 21h e as 22h.

Em janeiro de 2019 poderão aderir à nova tarifa aqueles que

tenham média anual de consumo maior que 250 kWh/mês. Já a partir de 2020, a modalidade estará aberta a todas as unidades consumidoras, com exceção daquelas de baixa renda, beneficiadas pela tarifa social.



PLASTIVEL

Indústria de Plásticos Cascavel Ltda
Sacos, Sacolas, Filmes Técnicos,
Embalagens Plásticas Personalizadas.

Fone/Fax:
45.3038-4358 / 3035-4360

9969 4414

www.plastivel.com.br

BR 277 KM 596
Cascavel - Paraná

coluna Esplanada

POR LEANDRO MAZZINI Twitter @colunaesplanada



Caça-Deputado

Um aplicativo desenvolvido por expert em tecnologia ligado a um partido promete ser o vilão dos parlamentares e vai dar polêmica. É o Caça-Deputado. Ele utiliza a mesma tecnologia de rastreamento de sinais de telefones como no Uber e afins. O (a) parlamentar poderá aderir ao app informando o seu celular para que o cidadão possa acompanhar seus passos. Uma amostra de que dá certo deixou deputados desesperados ontem, que testaram a tecnologia no Congresso. Quem se negar a aderir, pode ter o celular cadastrado por anônimos. Ai a coisa desanda...

Drible

Já há políticos que esboçam blindagem com discurso de privacidade e questões de segurança pessoal e familiar. Mas espera-se uma chuva de ações, se o app vingar.

Forçando

O presidente Michel Temer determinou a Rodrigo Maia a votação da reforma da Previdência na próxima terça-feira. Se houver os 308 votos garantidos. Mas não há.

Minirreforma

Temer só faz a minirreforma ministerial após dia 12. Quer esperar a eventual votação da reforma e a convenção nacional do PSDB, no sábado, quando os tucanos deixam a nau.

Viatura na pista

Um sujeito apeado de um conselho estatal com bom jetom em Brasília criou um plano para se vingar e se deu mal. Ligou para a secretária do presidente da empresa, insinuando que sabia algo sobre assédio sexual e moral contra ela. Além de levar um fora, teve a ligação gravada e o número do celular registrado. Está frito.

Malas materiais

Com parlamentares na mira da Lava Jato, ex-ministros presos e caciques encrencados, o PMDB vai discutir o que batizou de “erros materiais”, na convenção nacional dia 19 em Brasília. O termo consta no edital de convocação enviado aos filiados.

Hein!?

Voltou para a PGR a ação que pede a suspeição do ministro Gilmar Mendes no caso Barata Filho, seu compadre. Mas os procuradores não entenderam por que. A ministra Cármen Lúcia, presidente do STF, não colocou em pauta no plenário. Corre em segredo.

Pega o bolso

Empresas que comprarem produtos da exploração de trabalho escravo vão perder CNPJ. Está no PL de Assis Melo (PCdoB-RS), aprovado na Comissão de Trabalho da Câmara.

Ficou com Paes

Carlos Lupi rifou Omar Peres, o Catito, que se lançou pré-candidato pelo PDT ao Governo do Rio de Janeiro. Lupi o avisou que fechou com Eduardo Paes (PMDB).

Contra-Patronais

Entre as mais de 960 emendas à MP 808, a que modifica a reforma trabalhista, duas propõem o fim do repasse das contribuições arrecadadas pelas organizações do Sistema S para as entidades sindicais patronais. São dos petistas Bohn Gass (RS) e Valmir Prascidelli (SP). É retaliação contra o fim da obrigação do imposto sindical.

Na mira

Auditoria do TCU apontou que as entidades do Sistema S (Sesc, Senac, Senai e Sesi) divulgam “suas informações de formas limitadas, não possuem auditorias e suas demonstrações contábeis não passam por auditoria independente”.

Caso Belo Sun

O TRF da 1ª Região manteve ontem a suspensão das atividades da mineradora Belo Sun, citada aqui sobre projeto de R\$ 2 bilhões no interior do Pará. O Ministério Público Federal cobra desde 2013 consulta prévia às comunidades indígenas que serão afetadas.

Recado

O MP ainda dá um certo na Secretaria de Meio Ambiente, que deu aval para a empresa: “É irresponsável a atitude do órgão licenciador, de impor ao licenciamento o ritmo do mercado em benefício do empreendedor”. A mineradora tem plano socioambiental e vai recorrer em Brasília.

Prato cheio

Autor da frase “tem que estancar a sangria”, sobre a Lava Jato, o líder do Governo no Senado, Romero Jucá (PMDB-RR), quer ouvir o ministro da Justiça, Torquato Jardim, na CCJ. Não se sabe qual o plano, mas será prato cheio para a oposição cobrar-lhe o desmantelamento da PF em Curitiba.

Com Luana Lopes, Equipe de DF e SP

www.colunaesplanada.com.br - contato@colunaesplanada.com.br - Caixa Postal 1980 - CEP 70254-970 - Brasília DF

Juros básicos

Selic cai ao menor nível da história

Brasília - Pela décima vez seguida, o BC (Banco Central) baixou os juros básicos da economia. Por unanimidade, o Copom (Comitê de Política Monetária) reduziu ontem a Taxa Selic em 0,5 ponto percentual, de 7,5% ao

ano para 7% ao ano. A decisão era esperada pelos analistas financeiros.

Com a redução, a Selic atinge o menor nível desde o início da série histórica do Banco Central, em 1986. De outubro de 2012

a abril de 2013, a taxa foi mantida em 7,25% ao ano, anteriormente o nível mais baixo da história, e passou a ser reajustada gradualmente até alcançar 14,25% ao ano em julho de 2015. Somente em outubro do

ano passado, o Copom voltou a reduzir os juros básicos da economia.

Apesar do corte, o Banco Central está afrouxando menos a política monetária. De abril a setembro, o Copom reduziu a Selic em 1 ponto

percentual. O ritmo de corte caiu para 0,75 ponto em outubro e para 0,5 ponto na reunião de ontem.

A Selic é o principal instrumento do Banco Central para manter sob controle a inflação oficial.

Produção de veículos sobe 27,1% no ano até novembro

São Paulo - A produção de veículos cresceu 27,1% entre janeiro e novembro na comparação com o mesmo período de 2017. O dado foi divulgado ontem pela Anfavea, entidade que representa as montadoras instaladas no Brasil. Foram fabricadas 2,46 milhões de unidades nos 11 primeiros meses do ano. A conta inclui carros de passeio, comerciais leves, caminhões e ônibus.

O setor de caminhões teve o melhor resultado dos últimos dois anos, com crescimento de 8,8% nas vendas em comparação a outubro e de 44% sobre novembro de 2016.

Caso dezembro repita o bom resultado, a recuperação no segundo semestre deve reverter o resultado negativo do ano, que acumula queda de 0,5%.

Contudo, o segmento ainda está distante do ponto de equilíbrio: "Ainda temos

uma capacidade ociosa de 45% na indústria e de 75% especificamente no setor de caminhões", diz Antonio Megale, presidente da Anfavea.

No acumulado do ano, as exportações cresceram 49%. "Tivemos um mês excepcional em novembro, com 73 mil unidades exportadas e 700 mil no acumulado do ano, que é recorde para o período", disse Megale.

Governo corta R\$ 138 milhões de universidades

Curitiba - O governo do Estado pretende cortar R\$ 138 milhões do orçamento apresentado pelas universidades estaduais. Desse valor, R\$ 84 milhões são da folha de pagamento, que significa redução de 4,4% com relação aos recursos deste ano, e os R\$ 54 milhões restantes são de custeio.

Membro da comissão de orçamento da Assembleia Legislativa do Paraná, o deputado Nelson Luersen recebeu a representantes de algumas das instituições, dentre eles o professor Luiz Fernando Reis, da Unioeste, que foram em busca de apoio para evitar o corte.

O corte afeta as Universida-

des Estadual de Londrina (UEL), de Ponta Grossa (UEPG), de Maringá (UEM), de Guarapuava (Unicentro), de Cascavel (Unioeste), do Paraná (Unespar) e do Norte (Uenp).

Para as despesas com o custeio, a proposta orçamentária de 2018 prevê um corte ainda maior, chegando a 39,8% do previsto para este ano.

Com apoio de outros deputados, Luersen apresentou duas emendas à Proposta de Lei Orçamentária na tentativa de manter as despesas com pessoal, encargos pessoais e custeio acrescidos de 3%, correspondente à inflação prevista para 2017.

[/minsaude](#)
[/minsaude](#)
[/MinSaudeBR](#)

"EU NUNCA ACHEI QUE SERIA TÃO GRAVE. PERDI MINHA FILHA DE 5 ANOS PARA A DENGUE."

HISTÓRIA REAL DE ROSINEIDE MOTA BOM JARDIM - PE PERDEU A FILHA PARA A DENGUE.

UM MOSQUITO PODE PREJUDICAR UMA VIDA. E O COMBATE COMEÇA POR VOCÊ.

Todos os anos, o mosquito tira a vida de milhares de pessoas ou as marca para sempre. Para mudarmos essa triste realidade, precisamos da sua ajuda adotando simples gestos no seu dia a dia, sempre evitando água parada. Faça sua parte e converse com seu vizinho. Saiba mais em saude.gov.br/combateades

#MOSQUITONÃO

DISQUE SAÚDE
136
www.saude.gov.br

SUS+ MINISTÉRIO DA SAÚDE
BRASIL
GOVERNO FEDERAL

Racha noturno
Dia 15/12
Último do ano
A partir das 19h
Autódromo Zilmar Beux Cascavel - PR

Boa estreia

A Beto Baú/Rodrigo Kostin (Laminar/Unilance/Marumbi Kart Indoor) venceu a prova de estreia na categoria Turismo 1.6 "I", domingo, quando disputou a oitava e última etapa do Metropolitano de Curitiba.

ACDelco
BATERIAS

DIA DO MECÂNICO
20 DE DEZEMBRO



Cascavelenses disputarão o Brasileiro de Rali em 2018

Cascavel estará bem representada no Campeonato Brasileiro de Rali de Velocidade de 2018. A dupla formada pelo piloto Sandro Suptiz e pelo navegador Eduardo "Lobinho" Ortolan confirmou presença em toda a temporada, que promete ser uma das melhores dos últimos anos.

A equipe terá como chefe o empresário e desportista Rene Bordignon, experiente em rali e que foi um dos idealizadores do Rali de Erechim, considerado hoje um dos melhores e maiores rali da América do Sul.

A preparação do carro do carro estará sob a responsabilidade da Rally Center, tendo o preparador Xuxa, ex-piloto de rali e exímio preparador.

Ao contrário de anos anteriores, quando disputava algumas provas de velocidade e de regularidade, como o Rali Paraná e o Transparaná, em 2018 o foco de Suptiz e Ortolan será 100% na velocidade, disputando todo o Campeonato Brasileiro. Eles também pretendem ainda participar do maior número possível de provas do Campeonato Gaúcho de Velocidade.

O carro a ser utilizado será um Volkswagen Gol, preparado para a categoria RC4, que já está em fase final de preparação, com motor e caixa de transmissão dentro da homologação da CBA (Confederação Brasileira de Automobilismo).

Rene Bordignon afirma que a equipe tem tudo para estar na disputa do título. "Foram dois



Sandro Suptiz e Eduardo Ortolan já figuram na lista de favoritos ao título da categoria RC4 no Brasileiro de Rali do próximo ano

anos de preparação. Fechamos importantes parcerias que estão nos ajudando a viabilizar a participação no Brasileiro. Novos patrocinadores entraram no projeto e em breve divulgaremos o nome das empresas que esta-

rão nos apoiando. A luta por patrocínio não é fácil, mas estamos atrás de novos parceiros. Junte-se a nós", enfatiza Bordignon, chefe da equipe.

O Brasileiro de Rali de Velocidade do próximo ano terá início

no Rio Grande do Sul, em data ainda a ser confirmada no calendário esportivo. Também terá etapas (rodadas duplas) em Santa Catarina, Paraná e São Paulo. A CBA já conta com 20 duplas pré-inscritas para todas as etapas.

Odair e Thiago

Thiago Klein e Odair dos Santos, da equipe Paraguay Racing, disputam sábado e domingo, no Autódromo de Interlagos, em São Paulo, a rodada dupla de encerramento do Campeonato Brasileiro de Marcas. Thiago busca novo pódio e Odair vai à pista como favorito ao título da classe Trophy, competição entre estreantes e novatos da temporada do Brasileiro de Marcas deste ano.

Mottin Racing

Acreditar é a palavra de ordem na Mottin Racing para a etapa decisiva do Mercedes-Benz Challenge, domingo, em Interlagos. A matemática aponta a possibilidade de dois títulos para a equipe comandada por Luciano Mottin e que terá como novidade o piloto curitibano Sergio Ribas em dupla com Fernando Poeta.

Arrancada

Toda a diretoria do Automóvel Clube de Cascavel está empenhada para fazer com que o Racha Noturno a ser realizado no próximo dia 15 seja o melhor do ano. A expectativa é de que mais de 100 carros participem da competição no Autódromo Zilmar Beux.

Saderi espera bom resultado no domingo em Interlagos

O paranaense Pedro Saderi espera bom resultado na etapa de encerramento da atual temporada do Campeonato Brasileiro de Turismo. A oitava etapa será disputada domingo no Autódromo de Interlagos.

Saderi estreou na categoria na quarta etapa, disputada no dia 2 de julho, em Curitiba, e de lá para cá levou o carro de nº 777 da equipe MRF Motorsport/Drugovich Peças/Hotel e Casino Acaray/Noma à zona de pontuação em todas as etapas, o que lhe coloca na 13ª na classificação do campeonato, com 35 pontos. Gustavo Myasava, seu companheiro de equipe, é oitavo colocado, com 92 pontos.

Para Saderi, a prova de encerramento da temporada será uma das mais disputadas e

equilibradas do ano, mas está preparado para enfrentar todas as situações. "Vou tentar usar a experiência que adquiri nas últimas corridas e conquistar um bom resultado. Temos condições de brigar pela vitória e essa será a meta a ser perseguida neste domingo, em Interlagos", afirma Saderi.

PROGRAMAÇÃO

A programação da oitava e última etapa do Campeonato Brasileiro de Turismo começa nesta sexta-feira, com duas sessões de treinos livres a serem realizadas das 10h10 às 10h50 e das 15h35 às 16h15. No sábado, o warm-up será das 16h30 às 16h40 e o treino classificatório acontecerá das 17h50 às 18h. A prova está marcada para domingo, com largada às 13h45.

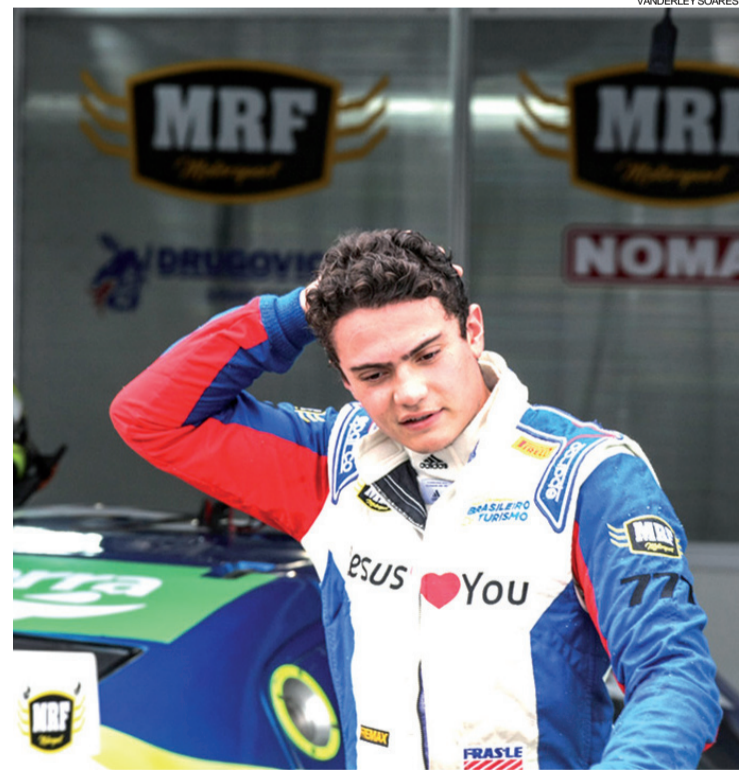

Pedro Saderi espera por prova equilibrada neste domingo, em Interlagos

Casas Brasil
Confecções, Cama
Mesa e Banho
Charme para
você e conforto
para sua família
Assis Chateaubriand
Av. Tupáss, 2.547
Fone (45) 3528-6456
Toledo
Rua Barão do
Rio Branco, 1.132
Fone (45) 3277-1923

Damian Auto Center
A primeira loja de pneus
de Cascavel
• ALINHAMENTO
• BALANCEAMENTO
(NO LOCAL)
Revendedor autorizado Trava Carneiro
Av. Brasil, 4518 - Fone (45) 3223-6363
Cascavel - PR

PRO TORK
RACING DEVELOPMENT
Paranaense de
Motocross
Dias - 2 e 3/12 - Cascavel - PR
M2 SPORTS
COMPETIÇÕES & EVENTOS

Panorâmica
Imaginologia Odontológica
Diagnósticos precisos
Serviços de Radiologia
Tomografia Computadorizada
Documentação Odontológica
Rua Antonina nº 1971 - Cascavel PR
45 3224 5662
www.panoramica-raiox.com.br

**Duas pizzas
Grandes**
53,90
Fornas
WhatsApp - 99910-6919 No Balcão
Fone: (45) 3226-0123 Avenida Tancredo Neves 1166

Itaipu água mineral
DISK ÁGUA
(45) 3226 0544

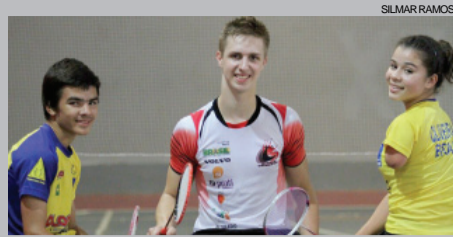

Última competição da temporada

A equipe de Parabadminton Toledo/Unipar/Atacar embarca hoje para Fortaleza para disputar o 3º Campeonato Brasileiro de Badminton, última competição do ano para os toledanos. O técnico Fábio Bento levará para o Nordeste os paratletas Breno Joahnn (SL4), Leonardo Zuffo (SL3) e Cintya Oliveira (SU5), donos de resultados importantes neste ano e que disputarão a competição até domingo (10), no CFP (Centro de Formação Olímpica do Nordeste).

Futebol amador

Já estão definidas as equipes para o campeonato de 2018

Cascavel - O sorteio das equipes que participarão do Campeonato Municipal de Futebol Amador 2018 foi realizado na Câmara de Vereadores de Cascavel na noite de terça-feira.

A disputa reúne 22 times cascavelenses. A competição tem previsão de ser iniciada no dia 28 de fevereiro do ano que vem.

Cada equipe ganhará o uniforme e os custos com arbitragem serão pagos pela Prefeitura de Cascavel.

O campeonato é organizado pela Secretaria de Esporte e Lazer de Cascavel. O intuito é fomentar o futebol amador

Confira como ficaram as chaves:		
Chave A	Chave C	Chave E
1 - Nossa Senhora da Salete	1 - Riviera FC	1 - Sec. São Cristóvão
2 - Resenha FC	2 - ABA FC	2 - Sociedade Esportiva Consolata
3 - JMS/Mundial Auto Center	3 - ASS. Esportiva	3 - Pakeka FC
4 - Ass. de Moradores JD. Maria Luiza/CSW	4 - Santa Cruz - AES	
Chave B	Chave D	Chave F
1 - Santa Cruz FC	1 - Espaço Bier/Se Bichados	1 - Estrela Dourada/Amigos do Alex
2 - Ponte Preta Cascavel	2 - Clarito FC	2 - Jada/Meninos do Jauri
3 - Polícia Militar PR FC	3 - 200 Anos FC	3 - Cascavel Auto Peças
4 - D'Napolli FC	4 - Maximus/Big FC	

no oeste do Paraná.

As três melhores equipes de cada chave com quatro gru-

pos e as duas vendedoras das chaves com três competidores seguirão para as oitavas de

final. A disputa segue então para as quartas de final, as semifinais e a grande final.

Cascavel Futsal confirma presença na Liga de 2018

Cascavel - A participação do Cascavel Futsal na LNF (Liga Nacional de Futsal) 2018 já é vista como certa pela diretoria. A informação foi repassada na tarde de ontem. "Fizemos a confirmação e agora dependemos da Liga aceitar alguns documentos nossos, mas quanto à nossa parte está tudo certo", assegura o presidente Jefferson Zini.

O técnico da equipe cascavelense, Nei Victor, adianta que os preparativos terão início em fevereiro de 2018. "Até o fim deste ano estamos ajustando a equipe e ainda serão anunciados quatro nomes".

A Liga Nacional de 2018 vai ter o mesmo formato deste ano, mas pode contar com mais clubes. Franqueados querem que 20 clubes estejam na LNF no próximo ano. Até o momento, 17 franquias já foram confirmadas.

Além do Cascavel, completam a lista dos times do Paraná: Marreco, Marechal, Pato Futsal e Foz Cataratas.

Em notícia publicada pelo Jornal de Beltrão, consta que outras três equipes negociam uma vaga para o ano que vem: o Campo Mourão, que está em conversa com a Intelli; o Umuarama, que trata da possibilidade com a Umbro; e o Guarapuava, que perdeu o vínculo com a Poker, mas pediu para participar como clube convidado.

Treino intenso para amistoso

Cascavel - No Estádio Olímpico ou no CT (Centro de Treinamento), a exemplo do treino da tarde de ontem, os trabalhos com a equipe do FC Cascavel não param. O cronograma envolve atividades na academia para condicionamento físico dos atletas e partidas em campo. O time profissional se prepara para o Campeonato Paranaense 2018. Nesta quinta-feira pela manhã o time segue com os compromissos no estádio.

Amanhã a diretoria fará a apresentação oficial dos jogadores e comissão técnica para



Equipe segue com treino no estádio nesta manhã

o Campeonato Paranaense de 2018 às 17h no CT do Clube. No sábado o FC Cascavel

terá o primeiro amistoso na pré-temporada contra o Vilhense. O jogo será às 15h30 no CT.

panorama esportivo

Superliga Feminina

O Camponesa (MG) encerrou o turno da Superliga Feminina de Vôlei 17/18 com vitória na terça-feira (5). A equipe mineira superou o Renata Valinhos/Country (SP) por 3 sets a 0 na Arena Minas, em Belo Horizonte. A partida foi válida pela 11ª rodada do turno. As duas equipes voltarão à quadra pela Superliga na terça-feira, dia 19. O Camponesa duelará com o São Cristóvão Saúde/São Caetano (SP), às 20h, no Lauro Gomes, em São Caetano (SP). O Renata Valinhos/Country mediará forças com o Dentil/Praia Clube (MG), às 19h30, no ginásio do Praia, em Uberlândia (MG).

Handebol

O Brasil fez o jogo mais duro no Mundial Feminino de Handebol, em Oldenburg, na Alemanha, até agora. A seleção encarou as atuais campeãs olímpicas da Rússia e foi superada por 24 a 16. Com três pontos na competição, o time depende do fim da rodada para definir a posição parcial. A equipe ainda fará mais dois jogos na primeira fase. Hoje, às 17h30, contra a Dinamarca, e na sexta-feira (8), às 14h45 contra Montenegro.

Futsal

AACC/Copagril (feminino) e Coresul Tintas (masculino) comemoram o primeiro lugar no Campeonato Municipal de Futsal de Marechal Cândido Rondon. Antes das duas finalíssimas, houve a disputa pelo terceiro lugar em jogo único pelo naipe masculino. Com a vitória por 7 a 5, sendo 4 a 4 no tempo normal e 3 a 1 na prorrogação, a equipe da Construtora JF/Mercado Molinari/Rondotec venceu a Oeste Futsal/Meninos do Morro/Clínica Veterinária do Ari.

Ginástica rítmica

A equipe de Ginástica Rítmica de Toledo teve mais uma atleta convocada para uma seletiva de GR para a seleção brasileira de conjunto. Geane Costa e Silva, 15 anos, se apresentou em Aracaju, onde até o dia 17 de dezembro será feita avaliação das atletas para a formação da seleção brasileira de conjunto, visando aos Jogos Olímpicos de 2020, no Japão.

É muito **fácil** fretar um ônibus padrão Princesa dos Campos

Seja para turismo ou eventos, conte com uma empresa que há 80 anos investe no treinamento de motoristas, segurança, conforto, além de veículos que seguem um rigoroso sistema de manutenção preventiva. Acesse o nosso site e veja como fretar é mais fácil do que você imagina:

www.princesadosc campos.com.br/fretamento

(45) 3225.4111

FRETAMENTO EVENTUAL OU CONTÍNUO

Princesa dos Campos FRETAMENTO

Nike friendlies

Seleção brasileira feminina disputa amistoso na Flórida

Flórida - A seleção brasileira feminina Sub-20 embarcou para os Estados Unidos para a disputa do Nike Friendlies, torneio amistoso que começa hoje e segue até 11 de dezembro na Flórida. Os adversários são Finlândia, Inglaterra e Estados Unidos.

Todos os jogos do Brasil terão transmissão pela CBF TV, no site e no Facebook da CBF.

Os jogos são preparatórios para o Sul-Americano, que será disputado de 10 a 28 de janeiro e é classificatória para a Copa do Mundo da França de 2018.

Moção de aplauso

O Foz Cataratas Futsal foi coroado com uma moção de aplauso pelo legislativo de Foz do Iguaçu na terça-feira. A cerimônia, que contou com a presença da torcida, jogadores, comissão técnica, diretoria e apoiadores foi mais um importante reconhecimento da cidade à campanha do Foz na LNF (Liga Nacional de Futsal), maior competição do Brasil e uma das mais disputadas do mundo, e ao trabalho que o time desenvolve desde as primeiras categorias de base até a equipe profissional.



Brasil enfrenta a Finlândia nesta quinta-feira

Para o Nike Friendlies, viajam 18 jogadoras:

Goleiras: 12. Stefane e 1. Kemelli
Laterais: 14. Isabela, 2. Monalisa e 6. Thais Reiss
Zagueiras: 4. Ingridy, 13. Tainara, 3. Thais Regina e 16. Andressa
Volantes: 15. Juliana, 7. Angelina, 18. Ana Vitória e 5. Luana
Meio campistas: 8. Karla e 10. Victória
Atacantes: 11. Brenda, 17. Kerolin e 9. Valéria

Confira a programação do torneio:

Quinta-feira, 7 de Dezembro

Jogo: Brasil x Finlândia
Horário: 18h30(Horário de Brasília)
Jogo: Estados Unidos x Finlândia
Horário: 22h(Horário de Brasília)

Jogo: Estados Unidos x Finlândia
Horário: 21h(Horário de Brasília)

Segunda-feira, 11 de Dezembro

Sábado, 9 de Dezembro

Jogo: Inglaterra x Brasil
Horário: 17h30(Horário de Brasília)

Jogo: Finlândia x Inglaterra
Horário: 17h30(Horário de Brasília)
Jogo: Estados Unidos x Brasil
Horário: 21h(Horário de Brasília)

JMalucelli encerra as atividades no futebol

Curitiba - O JMalucelli fechou as portas do Departamento de Futebol e dispensou todos os funcionários do clube. O time, rebaixado no Campeonato Paranaense, não compareceu ao arbitral da Segunda Divisão do Estadual e, com isso, o Batel foi convocado.

O presidente de honra, Joel Malucelli, confirmou o encerramento do projeto sem repassar detalhes sobre o motivo.

O Jotinha foi rebaixado neste ano no Campeonato Paranaense em julgamento do STJD (Superior Tribunal de Justiça Desportiva). A equipe perdeu 16 pontos (sete conquistados em campo e mais nove pelas rodadas disputadas) pela escalação irregular do atacante Gettersson nas três primeiras partidas.

Classificado em quarto lugar na primeira fase, o JMalucelli

disputou a partida de ida das quartas de final contra o Londrina, mas foi rebaixado na semana seguinte no STJD. O jogo foi adiado e o Jotinha rebaixado para a última colocação.

Após o rebaixamento, a diretoria abdicou da vaga na Série D e manteve apenas o time Sub-17, liderado pelo ex-jogador Paulo Rink. Em setembro, Joel Malucelli admitiu que a tendência era encerrar o projeto.

PREVISÃO DO TEMPO

CASCATEL

Quinta 07/12/2017: Instável, com chuvas rápidas com trovoadas

Sexta 08/12/2017: Pancadas de chuva isoladas à tarde

Sábado 09/12/2017: Poucas nuvens

Maringá	Londrina
max 29 min 21	max 31 min 20
Cascavel	Curitiba
max 30 min 19	max 26 min 16
Foz do Iguaçu	Paranaguá
max 31 min 27	max 26 min 21

CRESCENTE 24/01/20:20 | CHEIA 03/12/13:46 | MINGUANTE 10/12/05:51 | NUA 18/12/04:30

Loterias CAIXA

NOSSOS RESULTADOS SÃO INFORMATIVOS E NÃO SUBSTITUEM OS RESULTADOS OFICIAIS.

FEDERAL concurso 5238	DUPLA SENA concurso 1726	LOTOMANIA concurso 1820
1º prêmio 25.302 2º prêmio 01.890 3º prêmio 57.473 4º prêmio 46.934 5º prêmio 62.427	1º sorteio 06 07 22 25 27 48 2º sorteio 06 10 16 17 21 29	01 08 18 22 27 29 30 31 32 52 58 66 71 76 82 83 84 85 91 95
QUINA concurso 4549	LOTOFÁCIL concurso 1595	TIMEMANIA concurso 1115
08 34 54 63 69	01 02 03 04 06 07 09 10 11 13 17	05 09 24 38 46 50 51
MEGASENA concurso 1994	02 05 12 32 40 44 18 20 22 25 TIME DO AMERICARJ	

Pesca no Lago de Rondon

As inscrições para a 2ª Pesca no Lago Municipal de Marechal Cândido Rondon continuam abertas até amanhã. As inscrições devem ser realizadas das 14h às 17h, na Secretaria de Esporte e Lazer, localizada no Módulo Desportivo do Município, em frente ao Ginásio de Esportes Ney Braga, com a entrega de um quilo de alimento por dupla inscrita. O evento será dia 16 de dezembro, às 14h.

Cantata Natalina neste sábado

A Prefeitura de Nova Santa Rosa convida toda a comunidade para assistir à 4ª Cantata Natalina do Coro Municipal Juvenil. A cantata faz parte da programação do 9º Natal da Família e será realizada na Biblioteca Pública Municipal Arnaldo Busato, às 20h30. Para assistir às apresentações com maior comodidade, a organização do evento orienta que sejam levadas cadeiras.

ICMS a micros e pequenos

Entidades pedem bom senso ao governo do PR

Governo garante que, se houver reajuste, não vai sancionar a lei

Curitiba - Cinco das principais entidades representativas de classes do Paraná - Fiep (Federação das Indústrias do Estado do Paraná), Fecomércio (Federação do Comércio do Estado do Paraná), Fiacip (Federação das Associações Comerciais e Empresariais do Paraná, OAB-PR (Ordem dos Advogados do Brasil) e ACP (Associação Comercial do Paraná) - se reuniram no fim da tarde de ontem com representantes do governo do Paraná para falar sobre os impactos do Projeto de Lei 557/2017, que altera o número de faixas de tributação do ICMS para micros e pequenas empresas do Paraná, reduzindo de 20 para seis.

O governo do Estado reafirmou que se trata apenas de uma adequação para atender

a legislação que rege o Simples Nacional, garantindo que não haveria aumento de arrecadação. Contudo, as entidades não acreditam nisso.

Durante o encontro, a Secretaria Estadual da Fazenda disse que o projeto atende à Lei Complementar 123/2006, modificada pela Lei Complementar 155/2016, afirmando que as alíquotas serão progressivas, só incidindo a alíquota superior na parcela do faturamento que ultrapassar a faixa inferior, à semelhança de como é tributado hoje o Imposto de Renda.

A Fiep pediu bom senso do governador Beto Richa para que, se for constatado aumento de impostos, que o projeto seja vetado ou apresentada uma nova proposta.

Durante a apresentação, o presidente da Fecomércio, Darcy Piana, falou que o próprio governador lhe assegurou que, se constatada alta de impostos, ele não sancionaria a lei.

Um dos vices-presidentes da Fiep, José Eugênio Gizzi,

que acompanhou a reunião, disse que o estudo da Federação contradiz os números apresentados pelo governo do Paraná e que, à exceção das empresas na primeira faixa de faturamento, de até R\$ 360 mil, a maior parte das demais terá alta de impostos.

Por enquanto, as entidades não pretendem adotar outra ação, mas asseguram que estarão atentas para barrar qualquer reajuste que possa ocorrer.

ALTA DE ATÉ 58%

O projeto foi aprovado segunda-feira por 36 votos a 13. As entidades calculam preliminarmente uma majoração de até 58% do imposto. Os deputados da base governista justificam que o impasse foi solucionado com uma emenda que limita em 25% um eventual aumento. Ainda informa que 74% dos empresários enquadrados no Simples Nacional serão isentos ou até mesmo pagarão menos ao Estado.

O texto prevê a adoção, a partir do próximo ano, das alíquotas de ICMS baseadas no Estatuto da Microempresa e da Empresa de Pequeno Porte. Até o fim do ano, permanecem em vigor os índices mais baixos, implementados em 2007. O limite anual de orçamento passará de R\$ 3,6 milhões para R\$ 4,8 milhões em 2018.

MAIOR ARRECADAÇÃO

A polêmica surgiu por conta das alíquotas previstas na legislação serem mais altas que as determinadas pela legislação estadual vigente. Cálculos iniciais chegaram a projetar aumento de até 256% no recolhimento do imposto. As entidades garantem que a arrecadação do governo estadual aumentará 24% com os novos índices.

A oposição ao governo diz que o fato de a emenda prever um teto sobre eventuais aumentos de impostos já é um indício de que o aumento de impostos aos empresários vai ocorrer.

Contraposição dos números

A Caciopar (Coordenadoria das Associações Comerciais e Empresariais do Oeste do Paraná) está elaborando um documento a ser apresentado para a sociedade durante encontro programado para a próxima semana, com a simulação de cálculos tributários que vão impactar em faixas específicas de micros e pequenos empresários no Paraná: "Vamos apresentar um contraponto desta lei e seus impactos na economia paranaense", adianta Leoveraldo Curtarelli de Oliveira, presidente da Caciopar. "Diante do nosso descontentamento, vamos apresentar a simulação do impacto tributário e questionar as autoridades diante da ausência de um diálogo mais claro sobre o assunto".

Para a formatação do documento, a Caciopar fará uma comparação das tabelas de 2017 com as de 2018. Os números ainda não foram computados, mas a Caciopar afirma que houve, sim, reajuste.

Fiep teme uso político

O presidente da Fiep, Edson Campagnollo, disse que o posicionamento contrário das entidades tem sido levado pelo lado pessoal por parte de alguns parlamentares. "Estamos analisando a questão técnica e repudiamos qualquer tentativa de utilização desse projeto para uso e exploração política", disse ontem ao Jornal O Paraná. "Ainda não temos a garantia de que esse projeto não trará aumento da carga tributária aos micros e pequenos empresários paranaenses".

Antes da aprovação do projeto, a Fiep já reclamava da falta de transparência sobre o impacto dessa lei no segmento e cobrou a apresentação detalhada dos números, o que não ocorreu. Segundo a Fiep, a proposta não detalha como ficará a nova tabela para a definição do ICMS das empresas. "O governo não informa quantas empresas estão atualmente enquadradas em cada uma das faixas e quanto se arrecada em cada uma delas". Segundo a estimativa, o aumento no ICMS será maior para as empresas que figuram nas atuais faixas intermediárias de faturamento, podendo chegar a até 58% em alguns casos.

Novo leilão da Faville previsto para hoje

Marechal Cândido Rondon - Ex-funcionários e credores da Faville aguardam para esta quinta-feira o segundo leilão da massa falida do conglomerado empresarial. O leilão tem início programado para ocorrer às 15h, no Tribunal do Júri do Fórum de Marechal Cândido Rondon. As duas fábricas, os veículos, uma casa em Foz do Iguaçu e um lote de equipamentos serão disponibilizados com lances a partir de 60% do valor previsto.

O lance inicial da planta da indústria será de R\$ 13.747.200 e a fábrica de Goioerê com lance mínimo de R\$ 2,1 milhões. A residência em Foz terá lance inicial de R\$ 96 mil e os veículos, R\$ 163,6 mil.

Céu Azul faz recape de via

Céu Azul - O prefeito de Céu Azul, Germano Bonamigo, fez questão de reunir os nove vereadores para visitar a obra de recape da via que dá acesso à UDM (Unidade de Distribuição de Mercadoria) da Cooperativa Agroindustrial Lar, no Bairro Boa Vista. O assunto vem sendo discutido desde abril quando os vereadores Telmo Cardoso, Claudete Maranhão, Darcy Borchart e Mário Mittmann indicaram ao prefeito a execução da obra.

Com uma história de mais de 50 anos, a cooperativa foi a responsável pela retomada do desenvolvimento do Município, a partir dos anos 80, quando comprou a Oleolar, que estava desativada. Nessa época, Céu Azul amargava um período de desânimo da população com o fechamento de inúmeros postos de trabalho e a lenta movimentação mercantil que se abateu no Município.

A chegada da Cootrefal (como se chamava a coopera-

tiva na época) foi a redenção para a economia de Céu Azul. Os negócios aos poucos foram sendo retomados, o ânimo voltou e comércio local passou a viver a expansão dos negó-

cios. A UDM (antiga arrozeira), que emprega quase 100 dos 400 trabalhadores da cooperativa em Céu Azul, movimentava hoje um mix de mais de 130 produtos.



Melhorias foram feitas no trecho para garantir melhores condições de acesso e fluxo de cargas

Questão indígena

Multidão protesta contra demarcação

Guaíra - Durante algumas horas no período da tarde, o comércio de Guaíra fechou as portas em protesto contra a ameaça de demarcação de terras indígenas em Guaíra e Terra Roxa. Uma multidão seguiu em passeata pelas ruas em direção à sede do MPF (Ministério Público Federal), em Guaíra. Participaram representantes de sindicato de Terra Roxa, Mercedes, Pato Bragado e Marechal Cândido Rondon. Um novo protesto está marcado para ocorrer no dia 13, em Terra Roxa. Os organizadores estimam uma participação na manifestação de ontem em Guaíra de quatro mil pessoas.

A sociedade se uniu e contou com o apoio direto dos membros da ONGDip (Organização Nacional de Garantia ao Direito

de Propriedade). Com faixas e cartazes, os comerciantes pediram a abertura de um diálogo maior em torno do tema, principalmente em relação à Justiça.

O protesto se estendeu pelas ruas de Guaíra e parou em frente ao escritório do MPF, na região central da cidade.

Nas faixas, os comerciantes acusam a Funai de apresentar laudos falsos em torno do processo de demarcação. Em outro cartaz, perguntam por que a Justiça Federal não cumpriu o Marco Temporal de 1988.

O temor em torno da efetivação do processo de demarcação de uma área estimada em 11 mil alqueires, que compreende parte das cidades de Guaíra e Terra Roxa, levou a sociedade a se mobilizar. No início da semana, um

caminhão bitrem carregado com madeiras e telhas chegou à cidade para descarregar o material em uma das 15 áreas ocupadas pelos indígenas. Ruralistas e comerciantes foram até um dos locais para protestar. Escoltado pela Polícia Federal, o caminhão entrou na ocupação conhecida como Mata do Jacaré, no perímetro urbano de Guaíra, e descarregou as madeiras e as telhas.

A Superintendência da Funai no Sul do País informou que o material é para a construção de casas que apresentam problemas estruturais. A Funai disse ainda que os levantamentos para a demarcação da reserva indígena já chegaram ao fim, restando agora um relatório final a ser feito em Brasília. Ele descartou que a ação desta semana tenha ligação com o pro-



A população se uniu em caminhada pelas ruas de Guaíra pedindo apoio contra as demarcações

cesso de demarcação das áreas.

Serão entregues 16 kits em Guaíra e Terra Roxa para a construção das casas e uma nova remessa está prevista para chegar nos próximos dias.

A delimitação da terra indígena entre Guaíra e Terra Roxa foi autorizada em 2009 pela Presidência da República. O processo afetaria 30% da área agricultável que

circunda os Rios Paraná, Taquari e Iguazu. A reserva seria chamada de Tekohá Guassú Guavirá. Líderes locais denunciam que houve fraude na emissão dos laudos e que a maior parte dos índios que vivem nas áreas ocupadas é de origem paraguaia.

•VANDRÉ DUBIELA

Cascavelenses quebram o recorde das Cataratas

Foz do Iguaçu - Dois turistas de Cascavel foram os protagonistas da quebra do recorde de visitantes de todos os tempos do Parque Nacional do Iguaçu, ocorrido ontem. Às 10h30, Ivete Belemer Lima e Alessandro Moraes foram os visitantes de número 1.642.094 e 1.642.095, respectivamente.

Os dois foram recepcionados no Centro de Visitantes pelo chefe do Parque, Ivan Baptiston, e por autoridades do turismo iguaçuense. Depois da recepção o casal seguiu para fazer o passeio

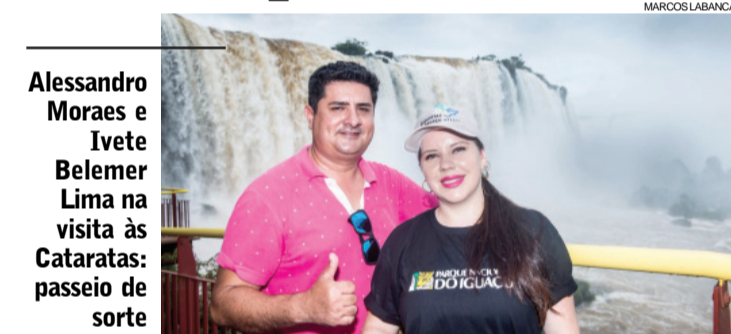

Alessandro Moraes e Ivete Belemer Lima na visita às Cataratas: passeio de sorte

nas Cataratas do Iguaçu. Eles ganharam vouchers para fazer outros passeios, incluindo Macuco Safari, Marco das Três Fronteiras, Parque das Aves e Comple-

xo Turístico Itaipu. O recorde de visitação anterior era de 2015, quando o Parque registrou (durante todo o ano) a visita de 1.642.093 turistas.

Receita de exportação de carne suína cresce 16%

Curitiba - Com mais milho disponível no mercado, a suinocultura brasileira teve à disposição insumos mais baratos para um ano de retomada. O setor deve fechar 2017 com desempenho positivo principalmente em renda.

Segundo o relatório técnico da Expedição Suinocultura, somente a receita com exportação vai crescer 15,9%, passando de US\$ 1,4 bilhão em 2016 para US\$ 1,7 bilhão este ano. A rentabilidade para o

produtor também melhorou ao longo do ano.

“A redução na oferta global de carne suína afetou as cotações, o que favoreceu o produto brasileiro. O volume de embarques permanece estável em 2017, devendo acumular alta de quase 1% em relação a 2016, mas estamos ganhando mais por tonelada exportada”, explica o coordenador da Expedição Suinocultura, Giovanni Ferreira.

E o faturamento não melhorou apenas para a indústria.

Levantamento realizado pelo projeto técnico-jornalístico aponta que o preço médio pago por quilo ao produtor subiu de R\$ 3,25 no ano passado para R\$ 3,83 este ano. “Em todos os estados visitados percebemos que os suinocultores estão mais otimistas e satisfeitos com os resultados. Ao contrário do que ocorreu ano passado, quando muitos deixaram a atividade devido à alta nos custos de produção”, explica Ferreira.

INDICADORES ECONÔMICOS

DÓLAR				06/12			
	% dia compra	venda	% mês				
COMERCIAL	-0,1%	3,2290	3,2300	-1,3%			
PTAX (BC)	+0,1%	3,2348	3,2354	-0,8%			
PARALELO	0,0%	3,1900	3,4100	-1,2%			
TURISMO	0,0%	3,1900	3,3900	-1,2%			
EURO	-0,3%	3,8132	3,8152	-1,8%			
US\$ 1 É IGUAL A:				MOEDAS X REAL			
lêne	112,35			lêne	R\$ 0,0288		
Libra est.	0,7479			Libra est.	R\$ 4,33		
Euro	0,8480			Peso arg.	R\$ 0,19		
Peso arg.	17,31			R\$1:	1.747,34 guaranis		
POUPANÇA - TR							
Período/ depósitos...	Poup. antiga	Poup. nova	TR				
	até 3/5/12	part. 4/5/12					
7/11 a 7/12	0,5000	0,4273	0,0000				
8/11 a 8/12	0,5000	0,4273	0,0000				
9/11 a 9/12	0,5000	0,4273	0,0000				
10/11 a 10/12	0,5000	0,4273	0,0000				
11/11 a 11/12	0,5000	0,4273	0,0000				

BOVESPA				06/12			
IBOVESPA: +1,00%				73.268 pontos			
Ações				%			
Petrobrás PN				+1,37%			
Vale ON				-0,72%			
ItaúUnibanco PN				+1,06%			
Brasil ON				+3,03%			
Fibra ON				+6,47%			
Suzano Papel ON				+6,00%			
ÍNDICES DE INFILAÇÃO							
Índice em %	OUT	NOV	ano	12m			
IPCA (IBGE)	0,42	-	2,21	2,70			
IGP-M (FGV)	0,20	0,52	-1,40	-0,86			
IGP-DI (FGV)	0,10	-	-1,94	-1,07			
REAJUSTE DE ALUGUÉIS							
Índice	SET	OUT	NOV				
IGP-M (FGV)	0,9829	0,9855	0,9859				
IGP-DI (FGV)	0,9839	0,9896	0,9893				
* Correção anual. Multiplique valor pelo índice							
SELIC ANUAL: 7,00% TJLP: 7,00%/ano							

TABELA DO IR			
BASE (R\$)	Atiq.	%	deduzir
Até 1.903,98	-	-	-
De 1.903,99 até 2.826,65	7,5	142,80	
De 2.826,66 até 3.751,05	15	354,80	
De 3.751,06 até 4.664,68	22,5	636,13	
Acima de 4.664,68	27,5	869,36	
Dedução p/ dependente: R\$ 189,59; IR 2017: pagamentos em atraso em dezembro tem Selic de 6,19%.			
SAL. MÍNIMO PR (abr/17 a fev/18)			
I	R\$ 1.223,20	III	R\$ 1.315,60
II	R\$ 1.269,40	IV	R\$ 1.414,60
Em reais. *Faixa II: empregados domésticos.			
OUTROS INDICADORES			
TJLP (%)	OUT	NOV	DEZ
	7,00	7,00	7,00
Sal. mínimo	937,00	937,00	937,00
UPC	23,54	23,54	23,54
CUSTO DA CONSTRUÇÃO (CUB)			
R\$/m2	OUT	NOV	%m %ano %12m
Paraná	1.425,94	1.431,14	0,37 3,56 7,75
Norte	1.456,76	1.460,23	0,24 5,30 5,32
Oeste	1.453,76	1.457,30	0,24 3,68 4,31

CARGAS

ATENDIMENTO EM TODO PARANÁ, GRANDE SÃO PAULO E PARTE DO LITORAL CATARINENSE.

MATRIZ:
Av. Luiz Antônio Faedo, 2332
B. São Cristóvão - Francisco Beltrão - PR
(46) 3520-3223

[fb.com/sudoestetransportes](https://www.facebook.com/sudoestetransportes)
Compre sua passagem através da internet.
www.sudoestetransportes.com.br

PASSAGENS

ATENDENDO O SUDOESTE, OESTE DO PARANÁ E LIGAÇÃO PARA JOINVILLE - SC.

MERC. RURAL

PREÇO PRODUTOR (DERAL/SEAB)					
Em 06/12	PR	DIA	30d.	Casc.	
SOJA	65,47	0,4%	3,1%	65,50	
MILHO	23,19	0,2%	3,8%	23,00	
TRIGO	34,12	0,0%	2,2%	34,50	
BOI GORDO	139,25	-0,2%	0,5%	140,00	
FRANGO	2,68	0,0%	0,0%	-	
Soja, milho e trigo sc 60kg, boi gordo arroba e frango kg					
BOLSA DE CHICAGO					
Em 06/12	CONT.	FECH.	DIA	30d.	
SOJA	jan/18	1.002,75	-5,75	0,9%	
FARELO	dez/17	340,40	-0,90	7,7%	
MILHO	dez/17	339,25	-0,50	-2,5%	
TRIGO	dez/17	398,50	-7,50	-7,5%	
Em Pontos. 1 ponto = 1 centavo de dólar/bushel na soja (27,2kg), milho e trigo (25,4kg) e US\$ tonelada curta no farelo (907kg). DIA: variação em pontos					
LOTES/ATACADO (AgDOSSIÊ-DINHEIRO)					
Em 06/12	PRAÇA	R\$/sc	SEM	30d.	
SOJA	Cascavel	70,50	2,2%	2,9%	
SOJA	Paranaguá	75,50	1,8%	2,7%	
MILHO	Cascavel	27,50	1,9%	1,9%	

Congestionamento no porto

Marinha para duas das três balsas em Santa Helena

Santa Helena - Uma fiscalização da Marinha do Brasil no Porto em Santa Helena, no Rio Paraná, interrompeu as atividades de duas das três balsas brasileiras que operam na travessia entre o Brasil com o Paraguai e no caminho inverso.

Há pelo menos cinco dias apenas duas - considerando que uma em atividade é paraguaia - estão fazendo a travessia, provocando em determinados horários lentidão e até congestionamento no deslocamento intrafronteiriço.

O motivo da apreensão, segundo a administração do Porto, é de ordem documental, sem precisar que tipo de problema foi encontrado. Uma das balsas teria sido liberada ontem e a outra deve entrar novamente em operação hoje. Isso para garantir uma média de fluxo diário de quase 160 caminhões indo e vindo. Os que vêm do Paraguai trazem prioritariamente soja, milho e trigo. Daqui para lá a prioridade são os adubos e as estruturas para a montagem de silos.

O movimento intenso tem feito com que, além das três travessias diárias fixas, as balsas façam viagens extras durante todo o dia, inclusive nos fins de semana. Ainda de acordo com a administração do porto, esse

Maripá forma nova turma do Proerd

Maripá - O retorno do Proerd (Programa Educacional de Resistência às Drogas e à Violência) permitiu a formação de mais 77 crianças das escolas municipais maripaenses. Desenvolvido pela Polícia Militar, por meio do Batalhão de Patrulha Escolar Comunitária de Toledo, o programa reúne o esforço cooperativo entre a escola, a Polícia Militar e a família atuando no combate e na prevenção às drogas e à violência.

A formatura dos proerdianos foi realizada no Centro de Eventos com a presença dos alunos, familiares, policiais militares e autoridades locais. O evento contou ainda com apresentação do Coral Municipal.

A ação atendeu estudantes do 5º ano do Ensino Fundamental das três escolas municipais. Cada aluno recebeu uma apostila contendo dez lições que buscam, entre outros fatores, desenvolver habilidades de autoconhecimento e autocontrole emocional, além de orientar na tomada de decisões responsáveis.

“É preciso uma aldeia inteira para educar uma criança”. O provérbio africano foi citado pela secretária de Educação, Cultura e Desporto, Janaína Müller Geraldini, ao ressaltar o trabalho conjunto entre Polícia Militar, escola e família para a formação de um cidadão responsável e consciente.

fluxo maior de caminhões tem sido observado há pelo menos três meses e tem aumentado gradativamente. O ápice deve ser em janeiro e fevereiro durante a colheita da soja e do milho no país vizinho.

Segundo o secretário de Desenvolvimento Econômico de Santa Helena, Lenecir José Benacchio, o porto é um reflexo da pujança do Município. O elevado volume de caminhões

indo e vindo resultaram em 2016 num movimento de US\$ 23 milhões em produtos brasileiros levados para o Paraguai e de US\$ 103 milhões que vieram, principalmente, com grãos para abastecer cooperativas e frigoríficos da região. “A meta para este ano é bater esses valores e em mais algumas semanas esses dados devem ser finalizados”, afirmou.

● JULIET MANFRIN

CENTRAIS DE ABASTECIMENTO DO PARANÁ S.A.
CNPJ 75.063.164/0001-67

REPUBLICAÇÃO – PREGÃO PRESENCIAL nº 018/2017

PROTOCOLO: 14.882.648-0
OBJETO: Contratação de empresa especializada na prestação de serviços de controle interno de vetores e pragas urbanas serem desenvolvidos na Unidade Atacadista de Cascavel.
DATA ABERTURA: 27 de dezembro de 2017 às 09:30 horas, na Unidade de Cascavel, sito à Rod. BR 467 Km 110,6 – Bairro Canadá – CEP 85.813-450 – Cascavel - Paraná.
RETIRADA DO EDITAL: O Edital estará à disposição através do endereço eletrônico www.ceasa.pr.gov.br, poderá ainda ser solicitado através do e-mail licitacaoceasa@ceasa.pr.gov.br.

Natalino Avance de Souza
Diretor-Presidente

CENTRAIS DE ABASTECIMENTO DO PARANÁ S.A.
CNPJ 75.063.164/0001-67

REPUBLICAÇÃO – PREGÃO PRESENCIAL nº 019/2017

PROTOCOLO: 14.874.699-0
OBJETO: Contratação de empresa especializada na prestação de serviços de controle interno de vetores e pragas urbanas serem desenvolvidos na Unidade Atacadista de Foz do Iguaçu.
DATA ABERTURA: 28 de dezembro de 2017 às 14:00 horas, na Unidade Atacadista de Foz do Iguaçu, sito à Avenida Juscelino Kubitschek, 1254 – Jardim América – Foz do Iguaçu - Paraná.
RETIRADA DO EDITAL: O Edital estará à disposição através do endereço eletrônico www.ceasa.pr.gov.br, poderá ainda ser solicitado através do e-mail licitacaoceasa@ceasa.pr.gov.br.

Natalino Avance de Souza
Diretor-Presidente

CENTRAIS DE ABASTECIMENTO DO PARANÁ S.A.
CNPJ 75.063.164/0001-67

REPUBLICAÇÃO – PREGÃO PRESENCIAL nº 025/2017

PROTOCOLO: 14.933.605-2
OBJETO: Ocupação de áreas vagas referentes a Boxes e Lojas de CEASA/PR – Unidade de Foz do Iguaçu, destinada ao comércio atacadista de hortigranjeiros e atípicos em geral, através de Contrato de Permissão de Uso, conforme Anexo I do Edital.
DATA ABERTURA: 28 de dezembro de 2017 às 09:30 horas, na Unidade de Foz do Iguaçu sito à Avenida Juscelino Kubitschek, 1254 – Jardim América – Foz do Iguaçu - Paraná.
RETIRADA DO EDITAL: O Edital estará à disposição através do endereço eletrônico www.ceasa.pr.gov.br, poderá ainda ser solicitado através do e-mail licitacaoceasa@ceasa.pr.gov.br.

Natalino Avance de Souza
Diretor-Presidente

UNIVERSIDADE ESTADUAL DO OESTE DO PARANÁ

Edital de Chamamento Público nº 008/2017, para pré-qualificação de produtos conforme CR-001178/2017-HUOP/UNIOESTE. **Objeto:** Pré-qualificação de fios cirúrgicos, placa hemostática e adesivos cirúrgicos; **Edital de Chamamento Público nº 009/2017**, para pré-qualificação de produtos conforme CR-001179/2017-HUOP/UNIOESTE. **Objeto:** Pré-qualificação de Luva Cirúrgica e Luva para Procedimento Não Cirúrgico no Hospital Universitário do Oeste do Paraná – HUOP;

Edital de Chamamento Público nº 010/2017, para pré-qualificação de produtos conforme CR-001180/2017-HUOP/UNIOESTE. **Objeto:** Pré-qualificação de Curativos e Coberturas para Hospital Universitário do Oeste do Paraná – HUOP. Fundamento Legal: Lei nº 8.080/90, 8.666/93, Lei Estadual nº 15.608/07, Portaria nº 1.286/93, do Ministério da Saúde e Decreto Estadual nº 4.507/2009. O protocolo dos documentos e amostras de produtos a partir do dia 03/01/2018 no Protocolo do HUOP, na Av. Tancredo Neves, 3224, Bairro Sto. Onofre, CEP 85.806-470/Cascavel-PR, Estado do Paraná. Informações complementares: O edital e demais informações encontram-se à disposição dos interessados junto ao Setor de Padronização do HUOP, no endereço acima citado, ou pelo telefone (45) 3321-5116 ou ainda nas home-pages www.comprasparana.pr.gov.br ou www.unioeste.br/huop em conformidade com o Decreto Estadual nº 2452, de 07 de janeiro de 2004. Cascavel, 07 de dezembro de 2017. Paulo Sergio Wolff – (Reitor da Universidade Estadual do Oeste do Paraná).

Panorama regional

regional@oparana.com.br

Estradas rurais



O prefeito de Cafelândia, Pedro Leandro Neto, reuniu-se ontem com o diretor-presidente da Copacol, Valter Pitol, com o vice-presidente, James Fernando de Moraes, e com o secretário Silvério Constatino, na sede da cooperativa, em Cafelândia, para discutir futuras parcerias em relação à recuperação de estradas rurais. Na oportunidade, o prefeito apresentou trechos de estradas que serão contempladas com melhoria por meio de convênio com a Itaipu, e solicitou à diretoria investimentos para parceria na recuperação das vias.

Pavimentação

De acordo com o prefeito Pedro, serão cascalhadas as estradas Melissa e Coração de Jesus e receberão pavimentação poliédrica o restante da estrada David Gurski (2.100 metros), da Melissa (matrizeiro-1200 metros) e da Melissa (UPA - 4200 metros)

Escola de Negócios

Estudar e agregar conhecimentos é sempre importante, porém, o mundo moderno requer cada vez mais atividades que demandem menor tempo de execução. Pensando em alinhar as duas coisas, o Isae - Escola de Negócios acaba de lançar um novo produto educacional: os Cursos Rápidos, em Curitiba. São 25 cursos de oito horas de duração, realizados em apenas um dia, sobre os mais diferentes temas. O objetivo do novo programa é trazer o conhecimento de uma forma mais acelerada, mas sem que se percam os processos de aprendizado e trocas de informação.

Proteção à família

Boa Vista da Aparecida encerra as atividades deste

ano dos grupos Paif (Serviço de Proteção e Atendimento Integral à Família) em relação ao curso de bordado em fita em toalha. A ação foi desenvolvida pela Secretaria de Assistência Social por meio do Cras (Centro de Referência de Assistência Social) com a participação de 111 mulheres em três meses de curso. A Secretaria de Assistência Social vem desenvolvendo diversos programas, projetos e ações de fortalecimento dos vínculos familiares e comunitários, voltados para diferentes públicos. O Piaf tem por finalidade fortalecer a função protetiva das famílias.

Ativismo

Como parte das ações da campanha “16 dias de Ativismo - pelo fim da Violência Contra a Mulher”, foram realizadas no Cras I (Centro de Referência de Assistência Social) da Vila Pioneiro algumas atividades com adolescentes atendidos pelo Projovem. Cerca de 20 jovens participaram das atividades que foram divididas em um bate-papo com a psicóloga Cristine Cogo e a assistente social Suzana Dorfschmidt. Também teve um período de musicalização com a canção da campanha e um bingo educativo.

Recursos a Pato Bragado



No mesmo dia em que o prefeito de Pato Bragado, Leomar Rohden, o Mano, assinou convênio para construção de 20 casas populares com a Itaipu e governo do Estado, em Curitiba, por intermédio da Secretaria da Família e Desenvolvimento Social, o gestor, com a secretária de Assistência Social, Marli Wollmann, retornaram à sede da Cohapar para dar encaminhamento a pendências de projetos habitacionais, em conjunto com o governo estadual. O prefeito esteve em Curitiba para buscar uma solução aos entraves relacionados à licitação para contratação da construtora responsável pela execução das obras de 25 casas populares.

Alívio no campo

Tempo dá trégua e colabora com a recuperação da soja

Mesmo assim, colheita está descartada para janeiro após atraso no desenvolvimento

Itaipulândia - Após dez dias de tempo firme, os sojicultores da região podem respirar mais aliviados. As condições climáticas favoráveis não serviram para recuperar totalmente as áreas, mas boa parte delas evoluiu bastante no desenvolvimento, apesar de ainda estar atrasado em decorrência das baixas temperaturas pela manhã e à noite, o que impede o crescimento adequado das plantas.

Com base nos dados dos Núcleos Regionais da Seab (Secretaria de Estado da Agricultura e Abastecimento) de

Cascavel e de Toledo, neste momento, dos pouco mais de 1 milhão de hectares cultivados com a oleaginosa, 35% estão em desenvolvimento vegetativo, 55% em floração e 10% em frutificação.

“Apesar da recuperação, o que perdeu não tem mais volta”, avalia o técnico do Deral (Departamento de Economia Rural) em Cascavel José Pértille.

Apesar das perdas médias de 6%, a colheita deste ano pode se aproximar de 4 milhões de toneladas nos 48 municípios das duas regionais. Ocorre que a colheita vai ser mais tarde nesta safra. “Se as condições climáticas tivessem sido favoráveis neste ciclo, neste momento nem teríamos mais soja em desenvolvimento vegetativo e cerca de 20% já estariam em maturação para serem colhidos no mês que vem, mas, como tudo



ALTON SANTOS

Recuperação das lavouras reflete na floração da soja em boa parte da região

atrasou, um ou outro produtor vai conseguir colher em janeiro, mas a intensificação da colheita deve mes-

mo ficar para fevereiro”, conta Pértille.

● JULIET MANFRIN

Viagem técnica leva comitiva a SC

Florianópolis - Uma comitiva formada por empresários, representantes da administração municipal e da Acisa (Associação Comercial e Empresarial de Santa Helena) participou de uma viagem técnica a Florianópolis. A missão foi promovida pela Caciopar (Coordenadoria das Associações Comerciais e Empresariais do Oeste do Paraná) e contou com diretores, executivos e colaboradores de 13 associações comerciais da região, além de Laranjeiras do Sul.

Os municípios do oeste representados na caravana são: Santa Helena, Céu Azul, Matelândia, Medianeira, Foz do Iguaçu, Palotina, Assis Chateaubriand, Marechal Cândido Rondon, Quatro Pontes, Cafelândia, Cascavel e Guaraniaçu. A finalidade da missão foi conhecer entidades de classe, associações e a estrutura Sapiens Parque Tecnológico.

Parte da comitiva foi formada por executivos de associações comerciais e para esses o conteúdo mais atrativo se referiu aos produtos e serviços.

Uma das visitas mais aguardadas pela caravana foi ao Sapiens, parque tecnológico criado em 2002 para ser um ambiente voltado à inovação e à multiplicação de novos conhecimentos. O volume em investimentos privados já ultrapassa os R\$ 150 milhões e a projeção de empregos para alguns anos é de 25 mil.

O CLIMA NAS LAVOURAS

Os atrasos foram provocados por uma verdadeira avalanche de mudanças climáticas. Em setembro, quando ocorreu o fim do vazão sanitário e foi então liberado o plantio, faltou chuva, impedindo o começo da semeadura ainda naquele mês. Muitos produtores se arriscaram, cultivaram sem a umidade no solo torcendo para que a chuva viesse. Ela não veio e muitos tiveram que replantar porque as sementes simplesmente morreram debaixo da terra. Outros contaram com a colaboração de São Pedro no começo de outubro, quando choveu de verdade.

Só que em outubro acabou chovendo demais. No acumulado do mês, a região registrou cerca de 700 milímetros de precipitação quando a média para o período era de até 200 milímetros. Mais uma vez as plantas foram castigadas, a enxurrada levou plantações inteiras e provocou problemas sérios de erosão em muitas propriedades. Em seguida, vieram as temperaturas mais baixas ao amanhecer e à noite, inibindo o crescimento da soja.

(JM)

Alerta para os casos de ferrugem

Conciliadas as temperaturas baixas e a umidade de outubro e início deste mês, vieram as doenças oportunistas, provocando apodrecimento das lavouras e o aparecimento de casos de ferrugem da soja.

E por falar em ferrugem, segundo o Consórcio Antiferrugem da Embrapa (Empresa Brasileira de Pesquisa Agropecuária), a região já confirmou dois casos da doença, um em Itaipulândia e outro em São Miguel do Iguaçu. Ambas são lavouras comerciais e, além dessas duas ocorrências, foi identificada a presença de esporos do fungo em lavouras de Maripá.

Desde o início do mês de dezembro as orientações técnicas alertam para a aplicação preventiva de fungicidas, tendo em vista que o fungo se prolifera pela deriva. Ele é levado de uma lavoura para outra pelo vento, alastrando-se com muita facilidade.

DEVASTADORA

A doença, considerada uma das mais oportunistas e devastadoras da soja, pode acabar com lavouras inteiras, principalmente se os focos aparecem ainda nos períodos de desenvolvimento vegetativo, floração e frutificação. (JM)

CARGAS DE SÃO PAULO
À CASCAVEL, TOLEDO E REGIÃO
É COM A BOMBONATTO

Entrega expressa
BOMBONATTO

A AGILIDADE QUE VOCÊ PRECISA,
COM O MENOR PREÇO.

Precisou? Ligue 45 2103.8199
ou pelo whats 45 99903.9116
encomendas@transbombonatto.com.br



Do discurso à prática

O que o plano de Beto previa para a educação

GAZETA DO POVOALBARI ROSA

Documento registrado em cartório na eleição de 2014 previa geração de 400 mil empregos, 20 novos presídios, duplicação de 750 km de rodovia e contratação de mais 10 mil policiais

Curitiba - O Jornal O Paraná analisou as principais promessas de campanha do governador Beto Richa, em documento protocolado por ele em cartório durante a campanha eleitoral de 2014. Seu segundo mandato termina daqui um ano, mas pouco do que foi prometido foi feito.

Na quarta e última reportagem sobre o assunto, o destaque é para a educação. Ao contrário da Secretaria da Saúde, que ignorou as solicitações feitas pela reportagem, a Secretaria de Educação respondeu e informou dados sobre investimentos e projetos. Você confere os detalhes abaixo.

Contudo, um dos destaques diz respeito à Operação Quadro Negro, que revelou um milionário esquema de desvio de dinheiro na construção de escolas. Ao menos R\$ 20 milhões teriam sido desviados supostamente para pagar propina e abastecer caixa dois da campanha do governador Beto Richa. Ele nega a acusação. O pedido de autorização para investigação contra o governador está no STJ (Superior Tribunal de Justiça). São citados ainda na Operação o chefe da Casa Civil, Valdir Rossoni, o presidente da Assembleia Legislativa, Ademar Traiano, ambos do PSDB, o primeiro-secretário da Alep, o deputado Plauto Miró, do Democratas, o deputado estadual Tiago Amaral (PSB) e o conselheiro Durval Amaral, presidente do Tribunal de Contas do Estado.

Dentre as metas apresentadas pelo então candidato à reeleição, em 2014, estavam a geração de 400 mil empregos, 20 novos presídios, duplicação de 750 km de rodovia e contratação de mais 10 mil policiais. Todas as reportagens da série podem ser conferidas no site www.oparana.com.br.

Algumas das constatações são de que muito do que foi prometido não será cumprido.



Obra de escola em Campina Grande do Sul, que era tocada pela construtora envolvida na Operação Quadro Negro

Exemplo da geração de empregos, cujo saldo de janeiro de 2015 a setembro deste ano é negativo em 107 mil postos de trabalho; foram prometidos R\$ 10 milhões em investimentos em energia elétrica, mas o setor produtivo sofre com os apagões; dos novos presídios,

nenhum está pronto ainda; e, dos 10 mil policiais que seriam contratados, 2,8 mil foram chamados até agora. Outra informação diz respeito à duplicação de rodovias. Beto Richa prometeu duplicar 750 quilômetros. Mas desde 2010 conseguiu a nova pista de 305

quilômetros, a maior parte feita e bancada pelas concessionárias do Anel de Integração. Para cumprir o que prometeu, Beto teria de duplicar mais 345 quilômetros até o fim do próximo ano. Algo que ninguém do governo sabe dizer como será possível acontecer.

PROMESSA: Construção de 100 novas escolas

REALIDADE: Operação Quadro Negro revela desvio de R\$ 20 milhões

Ao registrar seu Plano de Metas para o segundo mandato, 2015/2018, o então candidato à reeleição Beto Richa também traçou metas para a educação.

No documento estava previsto que “as escolas teriam novos ambientes digitais de aprendizagem, com lousas digitais, tablets, BEL-100 da Copel (internet 100 megabytes) para 100% das escolas, beneficiando 1,5 milhão de alunos”.

Segundo a Secretaria de Estado da Educação, de 2011 a 2013 foram entregues 1.384 Projetores Proinfo (lousas digitais) e em 2013, 1.340 lousas digitais distribuídas entre as escolas estaduais do Paraná. “Depois disso o MEC/FNDE descontinuou a entrega”, restringindo então uma meta que o candidato havia feito, sob um projeto que era do governo federal.

Quanto aos tablets digitais, a Seed informou que “na adesão do governo do Paraná ao Programa Tablet Educacional, de 2012 a 2015, foram

adquiridos e distribuídos os seguintes equipamentos: 27.463 unidades do modelo 2013 YPY-AB7D - 7”; 3.139 unidades do modelo 2013 YPX-AB10D - 10”; 28.933 unidades do modelo 2014 YPY-AB7E - 7””. “Nesse contexto, todos os professores da rede estadual de educação receberam um tablet educacional”, mas não há informação sobre novas entregas ou a modernização a partir do início de seu segundo mandato.

“Todas as mais de 2,1 mil escolas do Paraná possuem conexão para internet”, afirmou a Secretaria de Educação.

O Plano de Metas de Beto Richa previa ainda “melhorias e reformas em 400 escolas e construção de 100 escolas novas, beneficiando cerca de 400 mil alunos”.

Já a Secretaria de Estado da Educação afirmou apenas que de “2015 até o primeiro semestre de 2017 foram investidos nas escolas estaduais do Paraná cerca de R\$ 41,8 milhões em obras de reparos, melhorias, ampliações, cobertura de quadras po-

liesportivas e na construção de unidades novas”, mas não precisou quantas delas foram novas unidades edificadas.

Vale lembrar o recente escândalo da Operação Quadro Negro, na qual houve o desvio de pelo menos R\$ 20 milhões - podem chegar a R\$ 32 milhões - tirados de projetos para a construção de novas escolas em todo o Estado.

Há ainda pelo menos uma dezena de processos que alertam para um suposto desvio de dinheiro público investigados pelo TCE (Tribunal de Contas do Estado do Paraná).

Ainda de acordo com a Seed, “em 2016 foram investidos outros R\$ 100 milhões pelo Programa Escola 1000 - R\$ 100 mil para cada uma das mil escolas contempladas, e 600 dessas escolas já têm contrato assinado para iniciarem as obras de reforma”.

Há pouco mais de três meses o Jornal O Paraná denunciou um caso de uma escola reformada por esse programa no Município de Três Barras do Paraná, cujas obras estavam sendo en-

tregues inacabadas e mal feitas. Isso só não ocorreu graças à mobilização dos pais contra a liberação da estrutura educacional naquelas condições.

O Plano de Metas de Beto Richa estipulava ainda Educação em Tempo Integral por meio de atividades complementares, como ensino de línguas e empreendedorismo, para todas as escolas (1,5 milhão de alunos) e com educação curricular para municípios com IDH baixo. De 500 estruturas a meta era chegar a mil.

Já a Seed reconhece que a jornada escolar nas instituições de ensino da rede estadual

tem sido gradativamente ampliada por meio da oferta de diferentes Políticas e Programas Educacionais, tais como: Educação em Tempo Integral que hoje se restringe a 62 instituições de ensino, sendo 44 no Ensino Fundamental, 14 no Ensino Médio e outras quatro que ofertam ETI no Ensino Fundamental e no Ensino Médio. O próprio governador reconheceu recentemente que esta proposta será restringida em 2018, sem a abertura de novas turmas, devido “à falta de dinheiro”.

● JULIET MANFRIN

OUTROS PROJETOS E AÇÕES

Ainda de acordo com a Seed, há ainda em andamento o Programa Novo Mais Educação/PNME - 366 instituições; Programa Aulas Especializadas de Treinamento Esportivo/Aete - 779 instituições; Programa de Atividade de Ampliação de Jornada Educação Empreendedora - 64 instituições; Vôlei em Rede - Núcleos Paraná (16 instituições de ensino); Programa de Atividade de Ampliação de Jornada Permanente e Periódica: 22 instituições; Centro de Línguas Estrangeiras Modernas: 967 instituições.

Em 2017, 1.518 escolas estaduais ofertaram algum Programa de Ampliação de Jornada Escolar, com aumento de 114% na oferta de ETI (Educação em Tempo Integral) se comparado com 2014.

Para 2018 a expectativa é aumentar o número de matrículas na ETI tendo em vista que, a maioria das instituições que aderiram a esta oferta a partir de 2017, começaram de forma gradual, ou seja, a partir do 6º ano no Ensino Fundamental e da 1ª série no Ensino Médio. Segundo a Seed, no ano que vem esses alunos passam ao 7º ano e 2ª série em tempo integral, enquanto novos alunos entram no 6º ano e 1ª série em tempo integral.

Contudo, mês passado o governo do Estado admitiu que o programa seria cortado em 2018 por falta de dinheiro. A Seed não falou sobre isso.

(JM)

horóscopo

ÁRIES

Priorize trabalho em equipe. Boa hora para planejar uma viagem ou abrir espaço para novas experiências. No amor, promessa de momentos de prazer ao lado da pessoa amada e paquera para quem anda só. Palpites: 93, 75 e 66. Cor: roxo.

TOURO

Você conta com um ótimo instinto para mexer com dinheiro, especialmente se envolver imóveis. Talvez não seja tão fácil manter a harmonia com a família. Atração física pode reacender a paixão com ex-amor. Palpites: 67, 49 e 40. Cor: branco.

GÊMEOS

Mal-entendidos podem trazer dor de cabeça no trabalho: atenção com conversas e documentos. Os astros enviam boas energias para fazer contatos. Converse com sua cara-metade para acertar a vida a amorosa. Palpites: 59, 77 e 50. Cor: preto.

CÂNCER

Terá que trabalhar com dedicação se quiser dar conta das suas tarefas. Astral positivo para organizar as finanças e redobrar a cautela com compras por impulso. O ciúme pode virar uma armadilha: cuidado! Palpites: 51, 24 e 15. Cor: azul-claro.

LEÃO

Seu jeito seguro e confiante está em alta, favorecendo os contatos no ambiente profissional e na vida pessoal. Há sinal de muita intimidade e pura paixão na vida amorosa. Paquera superfavorecida. Palpites: 34, 61 e 43. Cor: lilás.

VIRGEM

Seu lar será sua prioridade hoje. Mas não se preocupe, você vai dar conta de tudo com tranquilidade. Bom dia para os estudos e cursos. Na paquera, seu interesse talvez não seja correspondido. Palpites: 44, 35 e 89. Cor: marrom.

LIBRA

Aproveite o dia para organizar reuniões com clientes ou colegas: elas serão produtivas. Bons contatos em viagens, por telefone ou redes sociais. Saia da rotina com a cara-metade. Palpites: 54, 63 e 81. Cor: vinho.

ESCORPIÃO

Seu talento financeiro está em alta! Astral favorável para quem busca emprego, desde que evite a arrogância em seus contatos. Fique mais ao lado da pessoa amada e não dê ouvido a palpites de invejosos. Palpites: 01, 55 e 82. Cor: vermelho.

SAGITÁRIO

Seu charme e magnetismo pode fazer com que as outras pessoas te procurem para contar segredos. Tome a iniciativa e invista em seus sonhos. Sorte e sucesso na paquera: não desista de uma nova paixão! Palpites: 29, 74 e 83. Cor: prata.

CAPRICÓRNIO

Astral favorável para trabalhar em segredo, traçar estratégias e planos. Na vida pessoal e afetiva, também há chances de não querer mostrar seus sentimentos logo de cara. Confie em seu sexto sentido. Palpites: 66, 75 e 12. Cor: dourado.

AQUÁRIO

Parcerias e trabalhos em equipe recebem proteção extra dos astros. Nas amizades, reforce os laços. Excesso de trabalho ou diferenças de opinião podem tumultuar a vida amorosa: conversem com calma! Palpites: 04, 76 e 40. Cor: cinza.

PEIXES

Se depender das estrelas, você deve atrair o apoio de pessoas bem-sucedidas para progredir na carreira. Mas tenha cuidado para não se distrair no serviço. Pode surgir atração por colega de trabalho. Palpites: 23, 50 e 59. Cor: amarelo.

SALMO DO DIA

Apresentemo-nos ante a sua face com louvores, e celebremo-lo com salmos. Porque o Senhor é Deus grande, e Rei grande sobre todos os deuses. (Salmo 95)



Resumo de Novelas



K1 relata violência de Roger

REDE GLOBO

Em "Malhação viva a diferença", K1 relata a Andrezza todas as violências de Roger contra ela. Na reunião de pais e alunos, Marta pede a Edgar que as apostilas do colégio sejam avaliadas por um pedagogo. Kátia garante que não expulsará Roger de casa. Bóris chega à reunião no Colégio Grupo.

Tempo de amar
Padre João tenta acalmar Tereza. José Augusto afirma a Delfina que anulará o casamento de Tereza. Maria Vitória se diverte com os amigos. Tomaso tenta convencer Otávio a se entregar à polícia. Maria Vitória pensa em Vicente. Reinaldo enfrenta Lucinda.

Pega Pega
Lourenço ajuda Nelito a cuidar de Cíntia. Antônia comenta com Domênico que estranhou quando Sabine lhe disse que Lígia teve uma crise nervosa ao saber da morte de Mirella. Maria Pia reage a um deboche de Bebeth e confronta a menina.

O outro lado do paraíso
Duda reclama de Mercedes para Leandra. Patrick manda Clara pedir demissão de seu trabalho na casa de Fabiana. Sophia arma uma mesa de pôquer para os garimpeiros e um possível comprador. Clara se impressiona com o valor dos quadros que herdou de Beatriz.

Um caminho para o destino
Pedro pressente que Fernanda está em perigo. Luiz espera que Marisa passe mal por conta da troca dos remédios. Isabela quer avisar Carlos, mas Luiz a proíbe. Carlos e Fernanda passam a noite juntos e fazem amor.

Carinha de anjo
Fabiana diz a Dulce que a Mãe quer falar com ela e Frida no dia seguinte pela manhã. Leonardo revira a casa inteira e acha um cofre no quarto, porém não consegue abrir. Vitor e Estefânia voltam antes, pois Tia Perucas não estava se sentindo bem. Vitor repara nas coisas reviradas.

Apocalipse
Resumos não disponíveis.
*Os resumos dos capítulos são disponibilizados pelas emissoras e estão sujeitos a mudanças em função da edição das novelas.

Belaventura
Dulcinéa conversa com Pietra como se ela estivesse no quarto e diz que está muito frio, quando Dulcinéa vai fechar a janela e se dirige à Pietra, ela não está na cama. Pietra chega num campo florido, tensa. Ela tem uma mensagem na mão e lê. Pietra olha para as flores, emocionada. Pietra avista o médico da peste se aproximando, ela se espanta. Pietra se volta para trás, rapidamente, vendo que é Lucy que está ali, emocionada ao vê-la. Pietra se surpreende diante da mãe.

Os melhores passatempos todos os meses nas bancas. Aproveite!

COQUE TEL

coquetel.com.br

SOLUÇÃO ANTERIOR

F	B	D	D						
C	T	E	N	T	I	F	I	C	A
T	E	L	A	V	I	V	I	O	N
N	A	T	O	M	I	A	M	C	
T	M	D	E	S	C	U	L	P	A
C	R	E	M	O	S	O	D	O	N
S	O	N	O	A	R	E	S	E	
E	T	C	E	L	I	B	A	T	O
S	A	L	I	V	A	F	O	Z	
T	R	F	I	R	O	S	E		
E	C	A	N	T	O	R	L		
T	R	A	E	A	A	P	A		
B	I	O	L	O	G	I	A	I	N
C	I	M	A	R	L	O	R	D	E
R	O	D	A	D	O	S	A	A	S
A	R	I	S	T	O	C	R	I	A

PALAVRAS CRUZADAS DIRETAS

Profissional que projeta e organiza espaços internos e externos	Lima (Geogr.)	Ator de Teatro, Cinema e TV, famoso nesta como o Rolando Lero, faria 80 anos em 30/3/2017	Trabalhos extras temporários (pop.)	Flávio Canto (TV)
			Esporte olímpico com armas brancas	Bobas
		Salvatore Quasimodo, poeta italiano	(?) da fala: fonema (Gram.)	
Vida (?) a morte, crença do espírita	Caldo de cana	Maiores sites de buscas		
Atrações de exposições artísticas			Deusa nórdica do mar (Mit.)	
		Salada (?), brincadeira infantil	Fazer conta	
Recobrar a saúde	Carne indicada para assado de panela			UTI (?): recebe bebês prematuros
Parte carnosa de frutas, é utilizada no preparo de sucos			Fruto utilizado em licores azuis	
Cada divisão do transferidor (Mat.)	Divisão em desfiles de escolas de samba		"Dai (?) pobres", ensinamento de Jesus	
		Móvel para roupas		
		Propriedade		
"Cinema, Aspirinas e (?)", filme brasileiro premiado (2005)	Produto apícola	(?) Lee, cantora	(?) Mahal, atração de Agra (Índia)	(?)-olho, parte da fantasia de pirata
Negro, em francês		Caranguejo de hábito arborícola		
			Almofada, em inglês	
Roedor-símbolo do Canadá		(?) da Madrugada, bloco carnavalesco		
Remo, em inglês				

Salada de Filé de Tilápia Copacol ao Molho de Iogurte e Frutas Secas

400 g de Filé de Tilápia Copacol
1 copo de iogurte natural desnatado
3 colheres de sopa de mel
2 colheres de sopa de maionese
2 colheres de sopa de mostarda
2 colheres de sopa de uvas passas sem sementes
2 colheres de sopa de damascos secos picados
2 colheres de sopa de castanha de caju picadas
Alface americana
1 xícara de queijo tipo frescal cortado em cubos
Suco de 1 limão
Sal e pimenta-do-reino a gosto
Azeite de oliva

Modo de preparo:

Tempere os Filés de Tilápia Copacol com limão, sal e pimenta e aguarde por 15 minutos para o tempero incorporar bem nos filés. Depois grelhe os filés em uma frigideira com um fio de azeite. Em um recipiente, misture o iogurte, o mel, a maionese, a mostarda, as uvas passas e o damasco. Disponha as folhas de alface, levemente temperadas com azeite, sal e limão em uma saladeira. Coloque o queijo frescal por cima, arrume os filés de tilápias quebrados em pedaços pequenos. Despeje o molho de iogurte com as frutas secas, salpique a castanha de caju e sirva gelado.



Ingredientes:

Para a torta de figo
24 figos maduros
Para o creme Inglês
1 xícara (chá) de leite
1 xícara (chá) de creme de leite
4 gemas
2/3 de xícara (chá) de açúcar
1/2 fava de baunilha

Bolo gelado de figo com creme inglês

Modo de preparo:

Da torta de figo

Com uma faca de legumes, descasque cuidadosamente os figos para manter o formato da fruta, sem desperdiçar a polpa. Corte cada um em rodela finas, de cerca de 0,5 cm, no sentido da largura.

Numa fôrma para pudim com furo no meio, de 22 cm de diâmetro, disponha as rodela de figo, uma sobre a outra, formando camadas bem prensadas – aperte delicadamente as fatias com as mãos para não deixar buracos entre as camadas e o bolo desenformar certinho.

Cubra a fôrma com filme e leve ao congelador por 45 minutos para firmar. Atenção: não deixe congelar por mais tempo, os figos perdem a textura e soltam muita água quando descongelados. Enquanto isso, prepare o creme inglês.

Passados os 45 minutos, transfira a fôrma para a geladeira e deixe por, no mínimo, 1h30 antes de servir.

Para desenformar: passe uma faca de ponta redonda na lateral da fôrma; cubra com um prato e vire de uma só vez. Sirva o bolo gelado com o creme inglês frio.

Do creme inglês

Numa tigela, coloque as gemas, junte 1/2 de xícara (chá) de açúcar e misture bem com o batedor de arame até formar um creme claro. Numa panela média, misture o leite, o creme de leite e o restante do açúcar. Com a ponta da faca, corte a fava de baunilha ao meio, no sentido do comprimento, raspe e junte as sementes à panela. Reserve a fava de baunilha raspada, você pode armazenar junto com o açúcar dentro de um pote e, assim, ter seu próprio açúcar de baunilha aromatizado.

Leve a panela ao fogo baixo, mexendo de vez em quando para aquecer por igual e não formar nata. Assim que surgirem as primeiras bolhas retire do fogo – não deixe ferver! Aos poucos, de concha em concha, acrescente metade do líquido quente na gema, mexendo bem com o batedor de arame a cada adição. Atenção: não adicione todo o leite de uma só vez para que as gemas não coagulem – esse processo chamado temperagem evita que as gemas cozinhem no leite e o creme talhe.

Volte a mistura de gemas com leite para a panela e misture bem. Deixe cozinhar em fogo baixo, mexendo delicadamente com uma espátula até engrossar, por cerca de 10 minutos – para saber se o creme está no ponto, cubra as costas da espátula com creme e passe o dedo indicador formando uma linha: o creme não deve escorrer.

Transfira o creme para uma tigela e cubra com filme em contato com o creme – isso evita a formação de uma película grossa na superfície. Deixe na geladeira por pelo menos 1h30 para ficar bem gelado até a hora de servir.



Salpicão de Chester

Ingredientes:

2 xícaras de chester desfiado
1 xícara de presunto picado
1 xícara de queijo muçarela ralado
1/2 xícara de salsão picado
1/2 xícara de pimentão vermelho em tiras
1/2 xícara de uva passa
1/4 xícara de salsinha picada

1 xícara de maionese
1/2 xícara de iogurte natural
Sal
Pimenta do reino
2 colheres de sopa azeite de oliva
2 xícaras de batata palha

Modo de preparo:

Em um recipiente, misturar o chester, o presunto, o queijo muçarela,

o salsão, o pimentão, a uva passa, a salsinha, a maionese e o iogurte.

Temperar com sal e pimenta, adicionar o azeite de oliva e por fim juntar uma xícara de batata palha sempre misturando bem a cada adição. Levar a geladeira. Cobrir com o restante da batata palha e servir.



SEXO É VIDA

A DIFICULDADE DE EREÇÃO E A EJACULAÇÃO PRECOCE TÊM TRATAMENTO MÉDICO.

**A VIDA NÃO ESPERA.
AGENDE UMA CONSULTA.**

SIGILO ABSOLUTO. DIAGNÓSTICO EM UMA AVALIAÇÃO MÉDICA.

LIGUE AGORA:

0800 205 1900

BOSTON
MEDICAL GROUP

Responsável Técnico:
Dr. Reginaldo Seletti - CRM: 8869

Coluna Social

By Tania Moraes

social@oparana.com.br

PALAVRAS

Já não importa mais a casa onde morei. Importa, sim, a casa dentro de mim. Sabendo que vou me lapidando a partir do que existe, mas também daquilo que vivi e deixei partir.

Entendendo que minha fachada não é somente o reboco visível, mas sim muitos outros alicerces imperceptíveis aos olhos. Descobrimo que também abrigo palavras não ditas, caminhos não escolhidos, sonhos não realizados. Aceitando a vida como ela é, cheia de acertos e imperfeições, percalços e contradições, desafios e realizações.

O livro mais aguardado

Está agendado para o início de 2018 o lançamento do livro "JJ Duran e os Livres do Mundo Respondem". O jornalista argentino radicado em Cascavel, hoje com 90 anos, escreveu o livro em duas partes. Na primeira conta a trajetória de um jornalista e cidadão que sonhou com uma pátria grande. Na segunda, fala dos últimos 70 anos da história da América Latina que se repetiu em ciclos idênticos.

DIVULGAÇÃO



Jeferson Salvati Pinto parabeniza sua amada, Gilcemara Souza Pinto, pelo aniversário

Nossos parabéns!

Renato Cesar Pompeu, João Victor Alves, Marcio Silva e Flavio Roberto Pusebon.



Luciano Braga Côrtes paparicando a filhota linda, também advogada, Bruna Sarolli Braga Côrtes

No Chile

A terapeuta sistêmica Marcia Lima embarcou para Santiago do Chile, onde participa de um curso ministrado por Jorge Vidal. Ele é master coach & trainer hipnosis. O evento será realizado no Espacio Tegalda. Marcia promete trazer uma bagagem de novidades.

HOJE

De que serve a bondade se os bons são imediatamente liquidados, ou são liquidados aqueles para os quais eles são bons? Bertolt Brecht

DIVULGAÇÃO



As amigas Carolina Silvestro e Amanda Moraes

Bazar de Natal

Nesta quinta, sexta e sábado tem Bazar de Natal em prol do Cascavel Rosa e do Cemic. Peças novas e seminovas (roupas, calçados, acessórios, móveis e utensílios). Aceita-se cartão de crédito. E quem quiser fazer doações para esse bazar ainda dá tempo, basta ligar para: 99808-6181 e 99915-0272. O Cemic fica na Rua Maceió, 118. Aproveite!

Lucélia Santos em Foz

A cineasta e atriz Lucélia Santos é a convidada especial para o lançamento do projeto Dia da Arte, segunda-feira (11), na Unioeste, câmpus de Foz do Iguaçu. A palestra com a atriz integra a 4ª Sessão Plenária do Fórum da Comunidade, com início às 19h. A palestra começa às 20h, no auditório Alcibiades Luiz Orlando. Inscrições no site <https://midas.unioeste.br/sgev/eventos/forumdacomunidade>.



Lori e Renan na inauguração da Dall Bello Decorações

VERAE GASSI FOTOGRAFIAS

Classificados

anuncio@oparana.com.br

C1 - O Paraná Quinta-feira, 07/12/2017



NEW YORK SCHOOL

CONTRATA

Secretário (a) mínimo 2 anos de experiência

Interessados enviar currículo por e-mail: atendimento@newyorkschool.com.br ou na Secretaria da escola, aos cuidados de Josi.

Até dia 18/12/2017

Importados

VENDE-SE SANTA FÉ

2011, 7 lugares, único dono, R\$ 45.000, 5.000 Abaixo tab. Fipe F(45) 99936-8530

CI-180200.



OFERTA

Gol 2003, 1.6, gasolina, cor cinza. F: (45) 99974-8784. CI-180475.

Consórcio

COMPRAMOS CONSÓRCIO

Diversos, contemplado ou não, de todas as administradoras, mesmo cancelado ou com parcelas em atraso, pagto a vista. F: (45) 3224-9891/ 99966-6379/ 99103-5944 orlandobortoli@hotmail.com CI-180214.

Apartamentos

APARTAMENTO

Apto Res. Cascavel, térreo, 3 qtos e d+ dependências, reformado com cozinha planejada, R\$ 180.000, pode ficar locado, 99966-6699 CRECI 3999 CI-180448.

APARTAMENTO

Apto Res. Bariloche, 3 qtos e d+ dependências, totalmente reformado, R\$ 170.000, pode ficar locado, 99966-6699 CRECI 3999. CI-180458.

APARTAMENTO

Apto Res Colina Verde, Rua Rafael Picolli, Região do Country, c/ suite + 2 quartos, piscina, elevador, salão de festas, garagem coberta, portão eletrônico, interfone, área verde, (totalmente mobiliado) R\$295.000,00, tratar, 99966-6699, creci 3999 CI-180449.

ITAPEMA/ CAMBORIÚ-SC

Alugo apartamento 80m da praia, beira mar, todo mobiliado. F: (45) 99971-1416. CI-178581.

SERAFIM VENDE

Apartamento na região do Alto Alegre, ótima localização, com 02 qtos mais dep. por apenas R\$ 115.000 F: (45) 99922-7904 Creci 19806f www.willianserafim.com.br CI-180179.

V. MORETTI VENDE

Apartamento semi-mobiliado, Cancelli, com 01 suite, 02 quartos, sala 02 ambientes, cozinha com móveis planejados, área de serviço, 02 vagas de garagem R\$240.000,00 F: (45) 3322-1515 CRECI 3149 J. CI-173119.

V. MORETTI ALUGA

Barracão, Centro - Rua Presidente Kennedy 970, aproximadamente 1.300m² sob terreno de aproximadamente de 3000m² R\$ 9.000,00. F: (45) 3322-1515 CRECI 3149 J. CI-173114.

NEW YORK SCHOOL

CONTRATA

Professor (a) mínimo 2 anos de experiência

Interessados enviar currículo por e-mail: atendimento@newyorkschool.com.br ou na Secretaria da escola, aos cuidados de Josi.

Até dia 18/12/2017

V. MORETTI ALUGA

Apartamento na Rua Paraná 5982, 02 qtos, sendo um com sacada, sala, cozinha e área de serviço, 01 garagem, baixo consórcio. R\$ 690,00 F: (45) 3322-1515 CRECI3149 J CI-173118.

V. MORETTI ALUGA

Apt, Centro, Rua Pio XII, nº.2371, com 02 qtos, sala, cozinha com balcão, banheiro, área de serviço, 01 vaga de garagem (condomínio baixo) R\$ 695,00. F: (45) 3322-1515 CRECI 3149 J CI-173121.

V. MORETTI ALUGA

Sobrado p/ fins comerciais, Centro, Rua Presidente Kennedy, nº493, com aprox. 304m², c/ 02 suites, 02 quartos, 02 salas, cozinha, lavabo, edícula c/ 01 quarto, sala e banheiro, 02 vagas de garagem cobertas e várias vagas de estacionamento no terreno. R\$4.000 F: (45) 3322-1515 CRECI 3149 J. CI-173115.

V. MORETTI VENDE

Apartamento Ed. Casablanca, Rua Mato Grosso, centro, suite, 2 quartos, sala, cozinha c/ armários, bwc social, depend. de empregada, área de serviço, 2 vagas de garagem R\$ 480.000. F: (45) 3322-1515 CRECI 3149 J CI-173116.

Casas

SERAFIM VENDE

Sobrado, no Cento, Aprox. 140m², 01 suite, 02 qtos, piscina nos fundos, ótima localização, sol da manhã na frente, apenas R\$ 800.000 aceita parte em permuta F: (45) 99922-7904 www.willianserafim.com.br. creci 19806f CI-180174.

SERAFIM VENDE

Sítio de 30 alq. no Rio do Salto área alta bem localizada com 23 alq. mec. apenas R\$ 120.000 por alq. aceita parte de pagamento em permuta maiores informacoes. F: (45) 3035-2714/ 99922-7904 Creci 19806f CI-180199.

SERAFIM VENDE

Sobrado de esquina na região do Claudete, Rua Comercial(próximo Canário) sendo apart. de aprox. 105m² em cima e uma sala comercial na parte de baixo com aprox. 95m²(hoje esta alugado) por apenas R\$ 550.000. F: (45) 3035-2714/ 99922-7904 Creci 19806f. www.willianserafim.com.br CI-180163.

SERAFIM VENDE CASA

Na Região do Roma, 80m², com terreno de 12x30, ótima localização por apenas R\$ 260.000 F: (45) 99922-7904 Willian Serafim Creci 19806f. www.willianserafim.com.br CI-180180.

SERAFIM VENDE CASA

Bairro Periollo, de laje, com 75m², sendo 03 qtos mais dependências, terreno medindo 10x24,5 por apenas R\$ 260.000. Estuda troca F: (45) 3035-2714/ 99922-7904 Creci 19806f. www.willianserafim.com.br CI-180166.

SERAFIM VENDE CASA

No Cidade Verde, ótima localização, com aprox. 105m², sendo 01 suite, 02 qtos, demais dependências. área de lazer, fino acabamento, por apenas R\$ 360.000. F: (45) 99922-7904 Willian Serafim Creci19806f www.willianserafim.com.br CI-180184.

SERAFIM VENDE SOBRADO

Região do Porto Seguro de 114m², suite c/ hidro, 2 quartos, demais dependências. R\$ 375.000. F: (45) 3035-2714/ 99922-7904 Creci 19806f. www.willianserafim.com.br CI-180170.

SERAFIM VENDE SOBRADO

Região da Fag, com aprox. 150m², fino acabamento, 03 suites mais dependências, água quente, por apenas R\$ 530.000 F: (45) 3035-2714/ 99922-7904 Creci 19806f. www.willianserafim.com.br CI-180183.

V. MORETTI VENDE

Sobrado, Rua Borim, 54B, Cidade Universitário c/ 225m², sendo, 01 suite master, 03 qtos, sala de estar, sala gourmet, 02 cozinhas, área de serviço, mais uma edícula c/ 113m², com 01 suite, 02 qtos, escritório, demais dependências, garagem p/ 04 carros. R\$ 980.000. F: (45) 3322-1515 CRECI 3149 J. CI-173120.

V. MORETTI ALUGA

Sala comercial no Alto Alegre, Av. Assunção, nº 708, sala 02, térrea com 133,47m² e mezanino com 87,26m², total de 220,73m², R\$ 2.300 F: (45) 3322-1515 CRECI 3149 J. CI-173122.

V. MORETTI VENDE

CASA P/ FINS COMERCIAIS: Centro, aprox. 342,46m², terreno 550,25m², suite, 2 qtos, sala estar/jantar, 2 salas TV, 2 bwc, escrit, coz c/ armários, área de serviço, edícula c/ churrasq, gar coberta e 3 sem cobertura. R\$1.650.000 F: (45) 3322-1515 CRECI 3149 J CI-173117.

VENDE OU TROCA

Casa em Santa Teresa, com 3 quartos, terreno de esquina por R\$180.000 F: (45) 3035-2714/ 9922-7904 Creci 19806f. www.willianserafim.com.br CI-180175.

VENDO FAZENDA

de 80 alq. de frente a BR 277 região de Ibeama, com 36 alq. mecanizado por apenas 1.300 sacas por alq., entrada mais 03 anos. F: (45) 99922-7904 Creci 19806f www.willianserafim.com.br CI-180165.

VENDO SOBRADO

Jad. Maria Luiza, 150m², frente para a Rua Monte Castelo, perto do Caravaggio, R\$ 530.000. F: (45) 99966-6699 CRECI 3999. CI-180459.

Ponto Comercial

ALUGA-SE

Barracão central com 800m², Rua Pio XII, bairro Neva. F: (45) 99944-6909 CI-180352.

V. MORETTI ALUGA

Sala comercial para locação, aprox. 830m², na Avenida Brasil nº. 8023-Centro, Cascavel. R\$ 15.000. F: (45) 3322-1515 CRECI 3149 J CI-173113.

VENDE-SE

Ponto comercial Açaí Dona Violeta, ótima oportunidade de investimento, R\$ 85.000 Av: Tancredo Neves, 1853. F: (45) 99929-3072 CI-180100.

VENDE-SE

Equipamento completo para Lavacar, sendo um compressor de 20 ps semi novo acompanhando uma bomba de 3 pistao valor a combinar F: (45) 99843-0949 CI-180445.

Terrenos

ÁREA 14 DE NOVEMBRO

4.633m², Rua Souza Naves Sul, após o viaduto Petrocon, ao lado da Met. Turmina, R\$ 970.000, aceito carro e parcelamento F: (45)9966-6699 CRECI 3999. CI-180450.

ÁREA CENTRAL

Terreno medindo 450 m² (15 X 30) Rua Fortaleza - R\$ 500.000,00 F:(45)99922-4943 CI-180407.

ÁREA CENTRAL

Terreno medindo 360 m² (12 X 30) Rua Fortaleza - R\$ 450.000,00 F:(45) 3038-9419/99922-4943 CI-180408.

LOTE FAG

409m², Av. Amazonia, sub esquina Rua Jurandir Simonatto R\$ 185.000. F: (45) 3225-2540/ 99972-3834. Creci 7297 CI-180510.

LOTE MIRANTE

Região do Canadá, 200m², Rua Herval, R\$ 160.000. F: (45) 99972-3834. Creci 7297. www.gersonparanhos.com.br CI-180511.

REGIÃO CENTRAL

Terreno c/ 1050m² (25x42) Rua Vitória, 770 R\$ 1.420.000 F:(45) 99966-6699 Creci 3999. CI-180451.

REGIÃO DO LAGO 3

715m² (13x55), Rua Edson Beller de Oliveira, 583, Jardim Itamarati, F:(45) 3037-4037 creci 11918 CI-180227.

SERAFIM VENDE

Área de 4.500m², próx a BR 277, com aprox. 50m de frente por apenas R\$ 990.000 F: (45) 3035-2714/ 9922-7904 Creci 19806f. www.willianserafim.com.br CI-180176.

SERAFIM VENDE

Apartamento na região do Cidade Verde, ótima localização, com 2 quartos mais dependências por apenas R\$ 115.000 F: (45) 3035-2714/ 99922-7904 Creci 19806f. www.willianserafim.com.br CI-180162.

SERAFIM VENDE

Meio lote no Coqueiral, 6x35, 3 quadras da Av Brasil. Por apenas R\$ 135.000. F: (45) 3035-2714/ 99922-7904/ 99936-4099 Creci 19806f. www.willianserafim.com.br CI-180169.

SERAFIM VENDE

Terreno na região do Alto Alegre 14x40 ótima localização, sol de manhã de frente por apenas R\$ 250.000 (a vista), troca e prazo outro valor. F: (45)3035-2714 ou 99922-7904 Creci 19806f. www.willianserafim.com.br CI-180164.

SERAFIM VENDE

No Florença, 79m², 01 suite, 01 quarto, ótima localização, acima do nível da rua, 02 vagas de garagem. Por apenas R\$ 185.000. F: (45) 3035-2714/ 99922-7904. Creci 19806f www.willianserafim.com.br CI-180167.

SERAFIM VENDE 10 ALQ

São Salvador, 8 alqueires mec., c/ benfeitorias, boa de água, 4km do asfalto. R\$ 1.200.000. F: (45) 3035-2714/ 99922-7904/ 99936-4099 Creci 19806f. www.willianserafim.com.br CI-180185.

SERAFIM VENDE CASA

Região do Alto Alegre, com aprox. 80m², 01 suite, 02 qtos e grande sobre de terreno. R\$ 260.000. F: (45) 99922-7904 Creci 19806f www.willianserafim.com.br CI-180182.

SERAFIM VENDE CHÁCARA

3.000m², 3 km do asfalto, ótima localização, sem benfeitorias. Por apenas R\$ 100.000. F: (45) 3035-2714/ 99922-7904/ 99936-4099 Creci 19806f www.willianserafim.com.br CI-180177.

SERAFIM VENDE CHÁCARA

São Salvador, 2,1 alq., 700m do asfalto. Apenas R\$ 270.000. F: (45) 3035-2714/ 99936-4099 Creci 19806f www.willianserafim.com.br CI-180171.

SERAFIM VENDE CHÁCARA

6.1 alq. sendo que aprox. 2.5 alq de plantio, nao sendo em um quadro só, restante pasto e reserva, rio passa no fundo com uma casa de madeira, barracão, chiqueiro, casa de material de aprox. 55m² a 3,5 km do asfalto, por apenas R\$ 450.000 F: (45) 99922-7904 Creci 19806f. www.willianserafim.com.br CI-180168.

SERAFIM VENDE TERRENO

Santa Cruz, 14 x24, acima do nível da rua. Apenas R\$ 185.000. F:(45)3035-2714/ 99936-4099 Creci 19806f www.willianserafim.com.br CI-180172.

SERAFIM VENDE TERRENO

No Alto Alegre, por apenas R\$ 460.000, área de 650m² com 26m de frente, acima do nível da rua T.O. 60%. F: (45) 3035-2714/ 99922-7904 Creci 19806f. www.willianserafim.com.br CI-180173.

SERAFIM VENDE TERRENO

02 terrenos juntos, no Siena, sendo esquina e sob esquina por apenas R\$ 110.000 a parte paga e mais parcelas com a loteadora. F: (45) 3035-2714/ 99936-4099 Creci19806f www.willianserafim.com.br CI-180181.

TERRENO CANCELLI

(13x35), 455m² Rua Alcir da Motta c/ Mal Floriano (preservação permanente) R\$150.000,00 aceito carros e parcelamento, tratar 99966-6699, creci 3999. CI-180454.

TERRENO JD PALMEIRAS

Rua Tarcilio Wagner, 59, c/ Hercílio Luz 550m², c/ casa de madeira, R\$330.000,00, vindo 50% do terreno, 275m² por R\$180.000,00, aceito carros e parcelamento, 99966-6699 Creci 3999. CI-180452.

TERRENO NO COUNTRY

c/ 962m (17,50x55) Rua Rio Grande do Norte, entre as ruas 13 de Maio e Tiradentes, R\$ 820.000,00, aceita carros e parcelamento, 99966-6699 Creci 3999. CI-180453.

TERRENO PERIOLLO

De esquina, 150m² (10x15), Rua Horácio dos Reis c/ Toledo, R\$90.000,00, aceito carro e parcelamento, tratar 99966-6699 creci 3999. CI-180457.

TERRENO SANTO ONOFRE

Rua Tupinambás, divisa com o Santa Cruz, 270 m², (10x27), (preservação permanente), R\$ 90.000,00 tratar 99966-6699, creci 3999. CI-180456.

VENDO TERRENO

Lot. Rio Branco (Braz Madeira), com 360m², Rua Rio Bonito R\$ 88.000, ou meio lote por R\$ 45.000, F:(45) 99966-6699 CRECI 3999. CI-180447.

SÚMULA DE REQUERIMENTO DE LICENÇA SIMPLIFICADA

EMBRASUL COMERCIAL DE PRODUTOS VETERINÁRIOS LTDA - 82.481.292/0001-96 torna público que irá requerer à Secretaria Municipal do Meio Ambiente de Cascavel - PR, a Licença Simplificada para Comércio atacadista de medicamentos e drogas de uso veterinário a ser implantada Avenida Aracy Tanaka Biazetto Cascavel - PR.

SUMULA DE REQUERIMENTO DE LICENÇA SIMPLIFICADA

BOSSA INDUSTRIA E COMERCIO DE MAQUINAS E EQUIPAMENTOS LTDA - ME - 08.708.706/0001-14 torna público que irá requerer à Secretaria Municipal do Meio Ambiente de Cascavel - PR, a Licença Simplificada para Fabricação de máquinas e equipamentos para terraplenagem, pavimentação e construção, peças e acessórios, exceto tratores a ser implantada Av. Ezequiel Portes 18241 - Cascavel PR.

SÚMULA DE REQUERIMENTO DE LICENÇA SIMPLIFICADA

MARCO ANTONIO DE QUADRO, torna público que irá requerer ao IAP, a Licença Simplificada para a atividade de piscicultura a ser implantada no Distrito de São João do Oeste, Município de Cascavel/PR.

Empregos

CONTRATO AUXILIAR

DENTISTA, c/ exp. na área de dentista. Trazer currículo c/ foto na R. Castro Alves, 2293, Centro, sala 1. F: (45) 3038-9840. CI-180491.

Diversos

ACABO COM TUDO

Controle de pragas urbanas, baratas, ratos, pulgas, formigas, aranhas, prevenção contra mosquito da dengue, orçamento sem compromisso. Garantia comprovada. F. 3222-9319 Whatsapp 45 99929-2068 c/ Nelson CI-176522.

CASA DE MASSAGEM

É com nossas mãos que passamos o amor do nosso trabalho. Atendimento c/ serviço de massagem de acordo com sua necessidade. F: (45)99862-9842 (whatsapp). CI-180328.

MASSAGEM

Estimulante, estresse, cansaço, relaxamento corporal sala climatizada central. Só c/ agendamento, qualidade no atendimento. F: (45) 99819-3352. CI-180492.

MASSAGEM RELAXANTE

Relaxante, dores musculares e algo mais, ambiente climatizado. F: (45) 99802-3076 CI-180396.

MASSAGEM RELAXANTE

Para stress, dores musculares, atendimento em ambiente climatizado e hotel, com horário marcado. F: (45) 99954-1505 CI-180072.

MASSAGEM TAILANDEZA

Relaxante, para dores musculares, stress, bem estar, estimulante, tântrica com local central, massoterapeuta profissional. F: (45) 99919-2469/3037-2469 CI-180444.

TERAPIA ESPIRITUAL

Resolva problemas, amarração, amor, união de casais, afastamento de rivais, brigas, separação, vícios, depressão, inveja, friquidez sexual, pare de sofrer. F: (43) 3344- 4566/ (43) 98456-3291 (whatsapp) / (45) 99909-3154. CI-180239.

ÚNICO NO BRASIL

Trago quem você ama, gamado e amarrado em você pra sempre! Sigilo absoluto. F: (43) 3322-6735/ 3322-8065/ 98456-3291 (watsapp)/ 99911-5862/ (45) 99909-3154. CI-180238.

Utilidade Pública

PODER JUDICIÁRIO
2º Tabelionato de Protesto de Títulos
COMARCA DE CASCAVEL - PARANÁ
Ivan Possamai
OFICIAL TITULAR
Ivan Possamai Junior
OFICIAL SUBSTITUTO
Geneci Dallagnol Possamai - Marisa Weis Rocha
ESCREVENTES
EDITAL DE INTIMAÇÃO
 Encontram-se neste Ofício para protesto os títulos abaixo discriminados de responsabilidade dos devedores a seguir relacionados: O valor do título está expresso em FAIXA conforme Lei 13.611/02, item I Tab. XV.

Rua Souza Naves, 3600 - Sala 04 - Fone/Fax: (45) 3225-2144 - Comarca de Cascavel/PR

EVALDO ALVES DE SOUZA JUNIOR C.P.F. 074.959.409-80 RUA MARTIN FARDOSKI,245,CASA 35336 Cascavel PR DP DE FATURA P/ INDICACAO Pagador: 08/12/2017 Apontamento: 35336
 Data do apontamento: 05/12/2017 Numero: 01210037 Vcto: 24/11/2017 Valor faixa: A Favorecido: COOPERATIVA DE CREDITO DE CASCAVEL E REG-SICO Portador: BANCO DO BRASIL S/A Motivo: POR FALTA DE PAGAMENTO
 FATIMA IMARA PORTES C.P.F. 492.657.419-53 R MARIO DE ANDRADE, 33 Cascavel PR CERTIDAO DE DIVIDA Pagador: 08/12/2017 Apontamento: 35107 Data do apontamento: 04/12/2017 Numero: SN Vcto: 30/05/2017 Valor faixa: A Favorecido: E A LORENSI E CIA LTDA EPP Portador: E A LORENSI E CIA LTDA EPP Motivo: POR FALTA DE PAGAMENTO
 FERNANDA A DE JESUS COSTA C.P.F. 106.405.469-27 RUA ANTONIO C. KRAID 670-VERDES CAMPOS Cascavel PR DP DE FATURA P/ INDICACAO Pagador: 08/12/2017 Apontamento: 35289 Data do apontamento: 05/12/2017 Numero: 10 Vcto: 10/10/2017 Valor faixa: A Favorecido: ROYAL & PARKING ESTACIONAMENTO Portador: COOP DE CRED MUTUO DOS ESCRIVAEIS NOTARIOS E REGIST Motivo: POR FALTA DE PAGAMENTO
 HUMBERTO E BECHER E CIA LTDA C.N.P.J. 00.984.383/0001-80 AV PRESIDENTE KENNEDY 935 Dois Vizinhos PR DUPLICATA VENDA MERCANTIL Pagador: 08/12/2017 Apontamento: 35130 Data do apontamento: 04/12/2017 Numero: 433 80802 Vcto: 28/08/2017 Valor faixa: B Favorecido: TRIUNFANTE COMERCIO DE ALIMENTOS LTDA Portador: TRIUNFANTE COMERCIO DE ALIMENTOS LTDA Motivo: POR FALTA DE PAGAMENTO
 JAIR KRUGER JUNIOR C.P.F. 047.451.251-78 COLONIA MELISSA Cascavel PR DP DE FATURA P/ INDICACAO Pagador: 08/12/2017 Apontamento: 35288 Data do apontamento: 05/12/2017 Numero: 09 Vcto: 10/09/2017 Valor faixa: A Favorecido: ROYAL & PARKING ESTACIONAMENTO Portador: COOP DE CRED MUTUO DOS ESCRIVAEIS NOTARIOS E REGIST Motivo: POR FALTA DE PAGAMENTO
 JANE APARECIDA TONIN MORAES C.P.F. 644.261.579-00 RUA LUIZ JUSTINO BACKER 746 Cascavel PR DP DE FATURA P/ INDICACAO Pagador: 08/12/2017 Apontamento: 35275 Data do apontamento: 05/12/2017 Numero: 607 Vcto: 10/11/2017 Valor faixa: A Favorecido: CARLOS MIGUEL KOZMAN Portador: BANCO COOPERATIVO DO BRASIL S/A Motivo: POR FALTA DE PAGAMENTO
 JONATAS PATRICK DE MORAES DE ANDRADE C.P.F. 077.587.149-43 RUA MONTE CASTELO,560-MARIA LUIZA Cascavel PR DP DE FATURA P/ INDICACAO Pagador: 08/12/2017 Apontamento: 35291 Data do apontamento: 05/12/2017 Numero: 11 Vcto: 10/11/2017 Valor faixa: A Favorecido: ROYAL & PARKING ESTACIONAMENTO Portador: COOP DE CRED MUTUO DOS ESCRIVAEIS NOTARIOS E REGIST Motivo: POR FALTA DE PAGAMENTO
 JORGE GEMENES C.P.F. 044.671.529-89 RUA AUSTRIA Cascavel PR DP DE FATURA P/ INDICACAO Pagador: 08/12/2017 Apontamento: 35274 Data do apontamento: 05/12/2017 Numero: 764 Vcto: 10/11/2017 Valor faixa: A Favorecido: CARLOS MIGUEL KOZMAN Portador: BANCO COOPERATIVO DO BRASIL S/A Motivo: POR FALTA DE PAGAMENTO
 JOSIANE DA SILVA METALURGICA- ME C.N.P.J. 27.307.694/0001-60 AV. ROCHA POMBO, 379 SALA 01 Cascavel PR DP DE FATURA P/ INDICACAO Pagador: 08/12/2017 Apontamento: 35344 Data do apontamento: 05/12/2017 Numero: 29606/01 Vcto: 27/11/2017 Valor faixa: A Favorecido: SAMUEL ELESBAO E CIA LTDA - EPP Portador: BANCO DO BRASIL S/A Motivo: POR FALTA DE PAGAMENTO
 LAZARO MAIKO NEVES CORDEIRO C.P.F. 086.440.786-66 RUA SAO PAULO CENTRO Cascavel PR DP DE FATURA P/ INDICACAO Pagador: 08/12/2017 Apontamento: 35307 Data do apontamento: 05/12/2017 Numero: P0711-2/1 Vcto: 24/11/2017 Valor faixa: A Favorecido: E KUCZKOSKI JAVE CHAMMA UNIFOR Portador: COOP DE CRED MUTUO DOS ESCRIVAEIS NOTARIOS E REGIST Motivo: POR FALTA DE PAGAMENTO
 LEANDRO CLEBER DA ROSA C.P.F. 048.684.669-50 RUA SUI A 1002 Cascavel PR DP DE FATURA P/ INDICACAO Pagador: 08/12/2017 Apontamento: 35277 Data do apontamento: 05/12/2017 Numero: 806 Vcto: 10/11/2017 Valor faixa: A Favorecido: CARLOS MIGUEL KOZMAN Portador: BANCO COOPERATIVO DO BRASIL S/A Motivo: POR FALTA DE PAGAMENTO
 LUIZ KATSUMI FUJISAWA C.P.F. 252.286.502-10 BR 277 S N LT 422 GLEBA RIO CASCAVEL Cascavel PR DP DE FATURA P/ INDICACAO Pagador: 08/12/2017 Apontamento: 35369 Data do apontamento: 05/12/2017 Numero: 0022036701 Vcto: 27/11/2017 Valor faixa: A Favorecido:

SÚMULA DE REQUERIMENTO DE LICENÇA SIMPLIFICADA
FIPAL DISTRIBUIDORA DE VEICULOS LTDA;
CNPJ: 77.396.810/0013-77 torna público que irá requerer à Secretaria Municipal do Meio Ambiente de CASCAVEL/PR, a Licença Simplificada para REPARACAO E LAVAGEM DE VEICULOS LEVES a ser implantada NA AV. BRASIL, N 1412, CASCAVEL/PR.

SÚMULA DE REQUERIMENTO DE LICENÇA SIMPLIFICADA
IRMAOS GENGUINI SERVICOS LTDA - ME 28.340.845/0001-45 torna público que irá requerer à Secretaria Municipal do Meio Ambiente de Cascavel - PR, a Licença Simplificada para Carga e Descarga a ser implantada Rua Francisco Vaz de Lima 139 Cascavel - PR.

SÚMULA DE REQUERIMENTO DE LICENÇA PRÉVIA
SUPERMERCADOS IRANI LTDA torna público que irá requerer à Secretaria Municipal do Meio Ambiente de Cascavel/PR, a Licença Prévia para Comércio varejista de mercadorias em geral, com predominância de produtos alimentícios - Supermercado a ser implantada na Av. Tancredo Neves, nº 2320 - Alto Alegre, Cascavel/PR.

SÚMULA PEDIDO LICENCIAMENTO AMBIENTAL SIMPLIFICADO DE REGULARIZAÇÃO
NAIR GERONIMO SAKIYAMA torna público que requereu do IAP, Licenciamento Ambiental Simplificado para AVICULTURA DE CORTE, a ser implantada no LR 94-A E 95, BAIRRO PEROBAL, GL. RIO VERDE-2, CONSOLATA, Município de FORMOSA DO OESTE, Estado do Paraná.

SÚMULA DE PEDIDO DE RENOVAÇÃO LICENÇA DE OPERAÇÃO
NELSO ZANATA JUNIOR torna público que requereu do IAP, Renovação Licença Operação para AVICULTURA DE CORTE, implantada no LR 30-X E 30-S, GL. 03, COL. A CASCAVEL, COM. VASQUINHO, Município de CORBÉLIA, Estado do Paraná.

SÚMULA DE REQUERIMENTO DE LICENÇA DE OPERAÇÃO
O Moinho Iguaçu Agroindustrial torna público que irá requerer ao IAP, a Licença de Operação Tratamento fitossanitário de sementes, Prestação de serviços fitossanitários, Defensivos agrícolas, comércio atacadista, depósito e comércio de agrotóxicos e afins a ser implantada Rodovia PR 277, km 601, Cascavel - PR.

SÚMULA DE RECEBIMENTO DE LICENÇA DE INSTALAÇÃO
O Moinho Iguaçu Agroindustrial torna público que recebeu do IAP, a Licença de Instalação para Tratamento fitossanitário de sementes, Prestação de serviços fitossanitários, Defensivos agrícolas, comércio atacadista, depósito e comércio de agrotóxicos e afins a ser implantada Rodovia PR 277, km 601, Cascavel - PR.

REPÚBLICA FEDERATIVA DO BRASIL
Comarca de Cascavel - Estado do Paraná
Rua Souza Naves, 3983 - Sala 1104 - Fone: 3225-1881 - Centro Comercial Lince
EDITAL DE INTIMAÇÃO.
 Encontra-se neste Ofício para protesto os títulos abaixo discriminado de responsabilidade dos devedores a seguir relacionados.
 O valor do título esta expresso em FAIXA conforme Lei 13.611/02, item I Tab. XV.

ANTONIO IVO GUSTMANN DE ALMEIDA C.P.F. 602.960.899-15 LOT FAZENDA FLAMAPEÇ-REAS SAO., SAO JOAO DO OESTE PR DP DE FATURA P/ INDICACAO - FISICA Pagador: 08/12/2017 Apontamento: 35352 Data do apontamento: 05/12/2017 Numero: 78442/1 Vcto: 25/11/2017 Valor faixa: A Favorecido: COOPERATIVA CRED REGIAO MERIDIONAL BRASIL SIC Portador: BANCO DO BRASIL S/A Motivo: POR FALTA DE PAGAMENTO
 C.R. DA COSTA FREIRE VARGAS CO C.N.P.J. 24.628.394/0001-95 R JACAREZINHO, 1150, LOJA 11 Cascavel PR DP DE FATURA POR INDICACAO-JURIDICA Pagador: 08/12/2017 Apontamento: 35337 Data do apontamento: 05/12/2017 Numero: 0338752 03 Vcto: 27/11/2017 Valor faixa: A Favorecido: HARMAN DO BRASIL INDUSTRIA ELETRONICA E PARTI Portador: BANCO DO BRASIL S/A Motivo: POR FALTA DE PAGAMENTO
 CECATO INSTALACOES ELETRICAS C.N.P.J. 11.145.630/0001-70 RUA RIO GUARANI N 92 Cascavel PR DP DE FATURA POR INDICACAO-JURIDICA Pagador: 08/12/2017 Apontamento: 35312 Data do apontamento: 05/12/2017 Numero: 2646 Vcto: 24/12/2016 Valor faixa: A Favorecido: FABIEL PALACE HOTEL Portador: BANCO ITAU UNIBANCO S.A. Motivo: POR FALTA DE PAGAMENTO
 CECATO INSTALACOES ELETRICAS C.N.P.J. 11.145.630/0001-70 RUA RIO GUARANI N 92 Cascavel PR DP DE FATURA POR INDICACAO-JURIDICA Pagador: 08/12/2017 Apontamento: 35309 Data do apontamento: 05/12/2017 Numero: 2645/4/4/47 Vcto: 22/12/2016 Valor faixa: A Favorecido: FABIEL PALACE HOTEL Portador: BANCO ITAU UNIBANCO S.A. Motivo: POR FALTA DE PAGAMENTO
 ESTEVAO DA SILVA MOTA C.P.F. 087.343.199-56 RUA SERRA DO BOI 61 Cascavel PR DP DE FATURA P/ INDICACAO - FISICA Pagador: 08/12/2017 Apontamento: 35279 Data do apontamento: 05/12/2017 Numero: 16001 Vcto: 05/11/2017 Valor faixa: A Favorecido: EDI AURORA MARIA MARCAO - ME Portador: BANCOOB- BANCO COOPERATIVO DO BRASIL S/A Motivo: POR FALTA DE PAGAMENTO
 FRANCISCO DE MIRANDA C.P.F. 748.528.689-72 RUA TURIM, 362 Cascavel PR DP DE FATURA P/ INDICACAO - FISICA Pagador: 08/12/2017 Apontamento: 35203 Data do apontamento: 04/12/2017 Numero: 125681 Vcto: 25/11/2017 Valor faixa: A Favorecido: MASCOR IMOVEIS LTDA Portador: BANCO ITAU UNIBANCO S.A. Motivo: POR FALTA DE PAGAMENTO
 JOAO MARIA PEREIRA JUNIOR INFO C.N.P.J. 11.454.795/0001-24 RUA PRES. JUSCELINO KUBITSCHEK SAL871 Cascavel PR DP DE FATURA POR INDICACAO-JURIDICA Pagador: 08/12/2017 Apontamento: 35313 Data do apontamento: 05/12/2017 Numero: 0013959/3 Vcto: 24/11/2017 Valor faixa: A Favorecido: ENERBRAS MAT ELETRICOS LTDA Portador: BANCO ITAU UNIBANCO S.A. Motivo: POR FALTA DE PAGAMENTO
 JOILDA BEZERRA DOS SANTOS - 649 C.P.F. 026.904.781-61 RUA DA IMIGRACAO 184 Cascavel PR DP DE FATURA P/ INDICACAO - FISICA Pagador: 08/12/2017 Apontamento: 35286 Data do apontamento: 05/12/2017 Numero: 30X/ Vcto: 21/11/2017 Valor faixa: A Favorecido: GERALDO E SAPATA ODONTOLOGIA L Portador: COOPERATIVA DE CREDITO MUTUO DOS ESCRIVAEIS, NOTARI Motivo: POR FALTA DE PAGAMENTO
 LIFT CONSTRUTORA LTDA ME C.N.P.J. 11.833.749/0001-36 R OSVALDO CRUZ 2602 SL 1203 Cascavel PR DP DE FATURA POR INDICACAO-JURIDICA Pagador: 08/12/2017 Apontamento: 35370 Data do apontamento: 05/12/2017 Numero: 3412/2 Vcto: 23/11/2017 Valor faixa: B Favorecido: INCEPA REVESTIMENTOS CERAMICOS LTDA. Portador: BANCO DO BRASIL S/A Motivo: POR FALTA DE PAGAMENTO
 MARIA PEREIRA DE OLIVEIRA FELI C.P.F. 026.576.429-77 RUA DO PARQUE, 001 Santa Tereza do Oeste PR DP DE FATURA P/ INDICACAO - FISICA Pagador: 08/12/2017 Apontamento: 35195 Data do apontamento: 04/12/2017 Numero: DVL9191/10 Vcto: 20/11/2017 Valor faixa: A Favorecido: AQUISVEL VEICULOS LTDA Portador: BANCO ITAU UNIBANCO S.A. Motivo: POR FALTA DE PAGAMENTO
 MICHELE RIBEIRO DE OLIVEIRA C.P.F. 005.056.679-24 R TRAVESSA TAMOIO FEDUMENTI 14 Cascavel PR DP DE FATURA P/ INDICACAO - FISICA Pagador: 08/12/2017 Apontamento: 35347 Data do apontamento: 05/12/2017 Numero: 142/2 Vcto: 23/11/2017 Valor faixa: A Favorecido: COOPERATIVA DE CREDITO DE CASCAVEL E REG-SICO Portador: BANCO DO BRASIL S/A Motivo: POR FALTA DE PAGAMENTO
 OZEIAS MOTA GARCIA C.P.F. 078.104.959-84 RUA OITO DE MAIO,681-AP.32-MARIA LUIZA Cascavel PR DP DE FATURA P/ INDICACAO - FISICA Pagador: 08/12/2017 Apontamento: 35291 Data do apontamento: 05/12/2017 Numero: 11 Vcto: 10/11/2017 Valor faixa: A Favorecido: ROYAL & PARKING ESTACIONAMENTO Portador: COOPERATIVA DE CREDITO MUTUO DOS ESCRIVAEIS, NOTARI Motivo: POR FALTA DE PAGAMENTO
 RAFAEL BORGES DOS SANTOS C.P.F. 009.864.949-33 RUA PLINIO SALGADO,1390-NEVA Cascavel PR DP DE FATURA P/ INDICACAO - FISICA Pagador: 08/12/2017 Apontamento: 35293 Data do apontamento: 05/12/2017 Numero: 10 Vcto: 10/10/2017 Valor faixa: A Favorecido: ROYAL & PARKING ESTACIONAMENTO Portador: COOPERATIVA DE CREDITO MUTUO DOS ESCRIVAEIS,

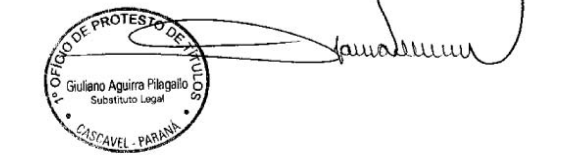
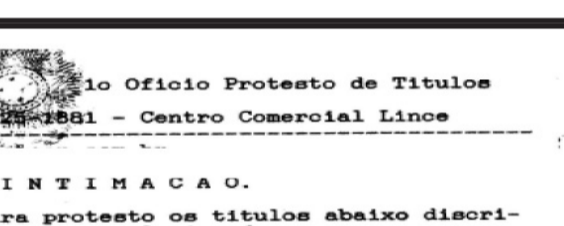

PREFEITURA MUNICIPAL DE CÉU AZUL
AVISO DE LICITAÇÃO
EDITAL DE CONCORRÊNCIA Nº 1/2017 - MCA

O Município de Céu Azul torna público que fará realizar, às 14:00 horas do dia 25 de janeiro do ano de 2018, na sede da Prefeitura, sita na Av. Nilo Umberto Deitos nº 1426 - centro em Céu Azul, Paraná, Brasil, **CONCORRÊNCIA**, sob regime de empreitada por preço global, tipo menor preço, a preços fixos e sem reajuste, da(s) seguinte(s) obra(s):

Local do objeto	Objeto	Quantidade e unidade de medida	Prazo de execução (dias)
Sede	Pavimentação CBUQ	21.622,79 m2	180

A Pasta Técnica com o inteiro teor do Edital e seus respectivos modelos, anexos e anexos, poderá ser examinada no endereço acima indicado, no horário comercial, ou solicitada através do e-mail pref.compras@netceu.com.br ou baixado diretamente no site de internet da Prefeitura (www.ccazul.pr.gov.br) clicando no link licitações. Informações adicionais, dúvidas e pedidos de esclarecimento deverão ser encaminhados à Comissão de Licitação no endereço ou e-mail acima mencionados - Telefone 45-3266-1122.

Céu Azul, 4 de dezembro de 2017.

C11181617-E17 GERMANO BONAMIGO - Prefeito Municipal

Câmara Municipal de Vera Cruz do Oeste
 CNPJ: 07.442.677/0001-11
 ESTADO DO PARANÁ

TERMO DE ANULAÇÃO DE PROCEDIMENTO LICITATÓRIO
PROCESSO ADMINISTRATIVO Nº 010/2017 - DISPENSA DE LICITAÇÃO 006/2017

Dispensa de anulação de processo licitatório em razão da necessidade de readequação dos fretos de seguros visando cumprir os Acórdãos 1592/16 e 1594/16 do Tribunal Pleno do TCE-PR.

O Presidente da Câmara Municipal de Vera Cruz do Oeste - PR, no uso de suas atribuições legais, CONSIDERANDO a necessidade de readequação do certame supra referido, com vistas a atender ao entendimento do Tribunal de Contas do estado do Paraná,

RESOLVE:

ANULAR o processo licitatório nº 010/2017, Dispensa de Licitação 006/2017, que tem por objeto a contratação de Seguro para o veículo Chevrolet Cruze LTZ de propriedade da Câmara Municipal de Vera Cruz do Oeste - PR.

Inicialmente ressalta-se que a renovação está fundamentada no § 1 do art. 49, da Lei Federal nº 8.666/93. Observa-se que mostra-se ilegal a contratação de Corretores de Seguros com vistas a aquisição de Seguros para o patrimônio da Câmara Municipal, cu seja, a contratação deve ser diretamente com o Seguradora sem existência de um intermediário.

Nesse sentido, tendo em vista o caráter ilegal da contratação visto que o Artigo 122 do Decreto-Lei 76/66 revogou o Artigo 1º da Lei nº 4.594/64, assim vedou a participação de corretores de seguros nos atos inerentes à administração pública, lembrando ainda que o artigo 3º da Lei 8.666/93 determina a licitação direta junto as empresas seguradoras nacionais, não resta alternativa senão a anulação do certame e correção das falhas apontadas.

Esta anulação justifica-se, nos moldes da segunda parte do caput, do art. 49, da Lei 8.666/93. E ainda, com fulcro no art. 49, § 3º, da Lei 8.666/93, da-se ciência aos licitantes da anulação da presente licitação, para que, querendo, se possa exercer a ampla defesa e o contraditório, no prazo de 05 (cinco) dias úteis.

Proceda-se à abertura de novo processo licitatório.

Publique-se.

Vera Cruz do Oeste PR., 06 de dezembro de 2017.

ANTONIO APARECIDO VIEIRA DA SILVA
 PRESIDENTE
C11181615-E17

MUNICÍPIO DE CÉU AZUL - AVISO DE LICITAÇÃO - PREGÃO Nº 130/2017-MCA - Forma Presencial

O Município de Céu Azul, torna público que fará realizar às 14:30 horas do dia 21 de dezembro de 2017, na sede da Prefeitura Municipal, sita à Av. Nilo Umberto Deitos, 1426, licitação na Modalidade de Pregão, tipo Menor Preço, objetivando a aquisição de gabinete em vidro com ar condicionado, devidamente atada para a mini carregadeira bob cat S 530 ano 2014/2014 frota 166, conforme estabelecido no Edital. A presente licitação destina-se **exclusivamente para Micro Empresas e Empresas de Pequeno Porte**, para cumprimento com o Artigo 49 da Lei Complementar Municipal nº 001/2015; em conformidade com o disposto no Art. 47, 48 e 49 da Lei Complementar 123/2006 e Lei Complementar nº 147/2014. A documentação completa poderá ser obtida diretamente no site de internet da Prefeitura (www.ccazul.pr.gov.br) no link Licitações) bem como se encontra à disposição dos interessados no endereço acima mencionado, em horário comercial. Maiores informações poderão ser obtidas junto ao setor de Licitações, ou pelo fone (45) 3266-1122 ou e-mail: pref.compras@netceu.com.br. Céu Azul, 05 de dezembro de 2017 - GERMANO BONAMIGO - Prefeito Municipal

C11181616-E17



ESTADO DO PARANÁ
MUNICÍPIO DE SÃO MIGUEL DO IGUAÇU



EXTRATO DO CONTRATO Nº 032017-PM/MSI
DATA DE ASSINATURA DO CONTRATO: 04 de Dezembro de 2017.
REFERÊNCIA: INEXIGIBILIDADE Nº 0392017-PM/MSI
CONTRATANTE: **MUNICÍPIO DE SÃO MIGUEL DO IGUAÇU**
CONTRATADA: **LABORATÓRIO MARCONI LTDA ME CNPJ Nº 17.105.534/0001-07**
OBJETO: **Realização de exames laboratoriais prestados de serviços em análise clínica laboratorial, anatomopatológicos e exames de imunoquímica, segue a tabela de referência**

Nº	Código do Procedimento Médico	Descrição do ROL de Procedimentos Médicos	CH
1	40301028	S-MUCOELTIDASE	20
2	40301044	ACETONA, DOSAGEM EM ERIOTROCITOS	20
3	40301045	ACETONA, DOSAGEM EM SORO	63,74
4	40301060	ACIDO ASCORBICO (VITAMINA C)	14
5	40301061	ACIDO FOLICO, DOSAGEM NOS ERIOTROCITOS	85
6	40301062	ACIDO GLUCOLICO	30
7	40301105	ACIDO LACTICO (LACTATO)	90
8	40301125	ACIDO DIALICO	30
9	40301133	ACIDO URICO	30
10	40301141	ACIDO SIALICO	30
11	40301150	ACIDO URICO	30
12	40301168	ACIDIMETRIA	150
13	40301184	ACIDOS GRAXOS LIVRES	15
14	40301222	ALBUMINA	15
15	40301230	ALDOLASE	27
16	40301249	ALFA-1-ANTITRIPSINA, DOSAGEM NO SORO	40
17	40301257	ALFA-1-GLICOPROTEINA ACIDA	40
18	40301265	ALFA-2-MACROGLOBULINA	40
19	40301273	ALUMINIO, DOSAGEM NO SORO	150
20	40301281	AMILASE	14
21	40301320	AMONIA	14
22	40301348	ANTIBIOTICOS, DOSAGEM NO SORO, CADA	20
23	40301354	APOLIPOPROTEINA A (A) E B (CADA) E OUTRAS POR TURBIDIMETRIA	80
24	40301362	APOLIPOPROTEINA B	80
25	40301370	BARBITURICOS, ANTIPRESSIVOS TRICICLICOS (CADA)	20
26	40301389	BETA-GLUCURONIDASE	17
27	40301387	BLILRUBINAS (DIRETA, INDIRETA E TOTAL)	15
28	40301409	CALCAI	14
29	40301419	CALCIO IONICO	14
30	40301427	CAPACIDADE DE FIXAÇÃO DE FERRO	20
31	40301435	CHEMISTRIA	14
32	40301440	CAROTENOIS	14
33	40301478	CERULOPLASMINA	14
34	40301486	CICLOSPORINA, METHOTREXATE - CADA	300
35	40301494	CLARANCE DE ACIDO URICO	20
36	40301508	CLARANCE DE CREATININA	25
37	40301516	CLARANCE DE FOSFATO	25
38	40301524	CLARANCE DE UREA	25
39	40301532	CLARANCE OSMOLAL	25
40	40301559	CLORO	14
41	40301567	COBRE	150
42	40301575	DOSAGEM DE METABOLITOS DA COCAINA	100
43	40301583	COLESTEROL (HDL)	30
44	40301591	COLESTEROL (LDL)	40
45	40301605	COLESTEROL TOTAL	40
46	40301621	CREATININA	14
47	40301630	CREATININA	14
48	40301633	CREATININA FOSFOQUINASE TOTAL (CK)	100
49	40301658	CREATININA FOSFOQUINASE - CK-MAS	100
50	40301664	DOSAGEM DE CREATININA FOSFOQUINASE - FRACAO MB	100
51	40301672	CRONOMETRIA DE AMINOACIDOS (PERIF. QUALITATIVA)	20
52	40301680	CURVA GLICEMICA (4 DOSAGENS) VIA ORAL OU ENDOVENOSA	75
53	40301699	DESIDROGENASE ALFA-HIDROXIBUTIRICA	20
54	40301702	DESIDROGENASE GLUTAMICA	40
55	40301716	DESIDROGENASE ISOCITRICA	40
56	40301729	DESIDROGENASE LACTICA	30
57	40301737	DESIDROGENASE LACTICA - ISOENZIMAS FRAZIONADAS	100
58	40301745	BENZODIAZEPINICOS E SIMILARES (CADA)	40
59	40301753	DIGITOXINA OU DIGOXINA	70
60	40301761	ELETROFORESE DE PROTEINAS	40
61	40301770	ELETROFORESE DE GLICOPROTEINAS	40
62	40301788	ELETROFORESE DE LIPOPROTEINAS	40
63	40301796	ELTOSULXIMIDA	150
54	40301815	FENIL ANINA, DOSAGEM	100
55	40301825	FENITOINA	100
66	40301834	FENIBARBITAL	150
67	40301842	FENITO SORO	50
68	40301850	FORMALDEDO	20
69	40301869	FOSFATASE ACIDA FRAÇÃO PROSTATICA	22
70	40301877	FOSFATASE ACIDA TOTAL	18
71	40301885	FOSFATASE AL CALBINA	15
72	40301893	FOSFATASE AL CALBINA COM FRAÇIONAMENTO DE ISOENZIMAS	15
73	40301907	FOSFATASE OSSSEA (ELISA)	90,7
74	40301915	FOSFATASE ALCALINA TERMO-ESTAVEL	14
75	40301923	FOSFOLIPÍDIOS	15
76	40301931	FOSFÓRICO	14
77	40301949	FOSFÓRICO, PROVA DE REAÇÃO COAGULADORA TUBULAR	14
78	40301958	FRUTOSAMINAS (PROTEINAS GLICOSILADAS)	45
79	40301966	FRUTOSE	20
80	40301974	DOSAGEM DA GALACTOSE (ENZIMA)	43,18
81	40301993	GAMA-GTAMINA TRANSFERASE	20
82	40302016	GASOMETRIA (PH, PCO2, SA, O2 EXCESSO BASE)	67
83	40302024	GASOMETRIA + HbHt + HbA1c + CH4 + GLUCOSE + LACTATO (QUANDO EFETUADO NO GASOMETRO)	80
84	40302032	GLICEMIA APOS SOBRECARGA COM DEXTROSA OU GLICOSE	30
85	40302040	GLICOSE	30
86	40302058	GLICOSE-6-FOSFATO DEIDROGENASE (G6PD)	14
87	40302067	HAPTOGLOBINA	40
88	40302075	HEMOGLOBINA GLICADA (A1 TOTAL)	45
89	40302083	HEMOGLOBINA PLASMÁTICA LIVRE	20
90	40302105	HIDROXIBUTIRATO	14
91	40302113	HOMOCISTEINA	199,99
92	40302148	ISOMERASE FOSFOHEXOSE	27
93	40302164	LACTOSE, TESTE DE TOLERANCIA	80
94	40302172	LEUCINO AMINOPETIDASE	20
95	40302189	LESSEM	14
96	40302210	DOSAGEM PEPTÍDICO	125
97	40302228	LITIO	20
98	40302237	MAGNÉSIO	16
99	40302245	MAGNÉSIO	16
100	40302263	MAGNÉSIO	20
101	40302261	NITROGENIO TOTAL	27
102	40302270	OSMOLALIDADE	30
103	40302288	OXCARBAZEPINA DOSAGEM	150
104	40302295	PIRUVATO QUINASE	312,5
105	40302303	PROTEINAS QUANTITATIVAS (CADA)	20
106	40302318	POTASSIO	14
107	40302334	PRIMIDONA	150
108	40302377	PROTEINAS TOTAIS	14
109	40302385	PROTEINAS TOTAIS ALBUMINA E GLOBULINA	14
110	40302407	RESERVA AL CALBINA (BICARBONATO)	14
111	40302415	SACAROSE, TESTE DE TOLERANCIA	80
112	40302423	SÓDIO	14
113	40302440	SULFONAMIDAS LIVRE E ACETILADA (% DE ACETILAÇÃO)	14
114	40302458	TACROLIMUS	523,34
115	40302466	TALCO, DOSAGEM	10
116	40302474	TEOFILINA	150
117	40302482	TESTE DE TOLERANCIA A INSULINA OU HIPOGLICEMIANTE ORAIS (ATE 6 DOSAGENS)	90
118	40302490	TROFINA SANGUE	85,15
119	40302504	TRANSAMINASE OXALACETICA (AMINO TRANSFERASE ASPARTATO)	14
120	40302512	TRANSAMINASE PIRUVICA (AMINO TRANSFERASE DE ALANINA)	14
121	40302520	TRANSFERRINA	60
122	40302547	TRIGLICERÍDIOS	60
123	40302565	TRIPANOLAM, PROVA DE	55,34
124	40302571	TROPONINA	85,5
125	40302580	UREIA	14
126	40302596	UREOLIB INOCENIO	10
127	40302601	VITAMINA A DOSAGEM	249,95
128	40302610	VITAMINA B12, DOSAGEM	236,79
129	40302628	XILOSE, TESTE DE ABSORÇÃO	80
130	40302636	LÍPIDIOS TOTAIS	10
131	40302644	MALTOSE, TESTE DE TOLERANCIA	80
132	40302662	MICROPLASMA AUTÓDIOSE, PESQUISA	20
133	40302668	MICROPLASMA AUTÓDIOSE, PESQUISA	15
134	40302679	OCITOCINA, DOSAGEM	30
135	40302687	PROCALCITONINA	397,22
136	40302695	COLÉSTEROL (VLDL)	30
137	40302703	TESTE DE TOLERANCIA A GLICOSE - 2 DOSAGENS	11,48
138	40302717	ELETROFORESE DE PROTEINAS DE ALTA RESOLUÇÃO	83,43
139	40302725	IMUNOFLUORESCÊNCIA - CADA FRAÇÃO	87,82
140	40302733	HEMOGLOBINA GLICADA (FRAÇÃO A1C)	45
141	40302741	LAMPROGIBINA	783,67
142	40302750	PERFIL LÍPIDICO / LIPOGRAMA (LÍPIDIOS TOTAIS, COLESTEROL, TRIGLICERÍDIOS E ELETROFORESE LIPOPROTEÍ)	70
143	40302776	PEPTÍDIO NATRIURÉTICO BNP/PROBNP	272,04
144	40302814	VITAMINA B6 DOSAGEM	261,79
145	40302826	VITAMINA B12, DOSAGEM	175
146	40302846	VITAMINA K, DOSAGEM	183,44
147	40302912	ALFA-1-ANTITRIPSINA (FEZES)	15
148	40302920	ANAL SWAB, PESQUISA DE OXÍLURIAS	15
149	40302926	COPROLOGICO FUNCIONAL (CARACTERES: PH, DIGESTIBILIDADE, APTURA, ACIDOS GRAXOS E INTERFERÊNCIA)	50
150	40302947	ESOSINÓFILOS, PESQUISA NAS FEZES	10
151	40302955	GORDURA FECAL, DOSAGEM	20
152	40302963	HEMATÓCULINA FERRICA, PESQUISA DE PROTOZOÁRIOS	14
153	40302971	IDENTIFICAÇÃO DE HELMINTOS, EXAME DE FRAGMENTOS	10
154	40302980	LAMINARIAS, PESQUISA	10
155	40302988	LEUCÓCITOS E HEMÁCIAS, PESQUISA NAS FEZES	10
156	40303011	LEVEDURAS, PESQUISA	10
157	40303110	PARASITOLÓGICO (DIRETO E ENRIQUECIMENTO) MÍNIMO 3 MÉTODOS	20
158	40303128	PARASITOLÓGICO, COLHEITA MÚLTIPLA COM FORNECIMENTO DO LÍQUIDO CONSERVANTE	20
159	40303136	SANGUE OCULO, PESQUISA	10
160	40303144	SISTOSEOMA, PESQUISA OVOS EM FRAGMENTOS MUCOSA APOS BIÓPSIA RETAL	25
161	40303152	SUBSTÂNCIAS REDUTORAS NAS FEZES	10
162	40303160	TRIPSIINA, PROVA DE (DIGESTÃO DA GELATINA)	14
163	40303167	ESTERCOLOBILINOGENO FECAL, DOSAGEM	14
164	40303195	GORDURA FECAL, PESQUISA DE GRUPO III	10
165	40303203	ANTICORPO ANTI A E B	65,67
166	40303207	ANTICORPO ANTI A E B	10
167	40303205	ANTICORPOS ANTIPLAQUETÁRIOS, CITOMETRIA DE FLUXO	93
168	40303243	ANTICORPOS IRREGULARES PELO MÉTODO ELUCADO	135
169	40303261	ANTICORPOS IRREGULARES, PESQUISA (MEO SALINO A TEMPERATURA AMBIENTE E 37° E TESTE INDIROTE DE COOMB)	40
170	40303260	ANTITRIBRAMINA (I) DOSAGEM	80
171	40303266	CD - (ANTIGENO DE DIF. CELULAR, CADA DETERMINAÇÃO)	130
172	40303284	LEUCOCITÁRIA, PAS, PEROXIDASE OU SB, ETC	50
173	40303286	COOMB DIRETO	20
174	40303116	ENZIMAS ERIOTROCITARIAS (ADENILATO QUINASE, DESIDROGENASE LACTICA, FOSFOFRUCTOQUINASE, FOSFOLICO)	27
175	40303132	FALCIZAÇÃO, TESTE DE	10
176	40303140	FATOR X PLAUQUETÁRIO, DOSAGENS	53
177	40304159	FATOR I, DOSAGEM	30
178	40304167	FATOR IX, DOSAGEM	40
179	40304175	FATOR V, DOSAGEM	30
180	40304183	FATOR VIII, DOSAGEM	53
181	40304191	FATOR VII, DOSAGEM DO ANTIGENO (VON WILLEBRAND)	53
182	40304205	FATOR VII, DOSAGEM DO INIBIDOR	53
183	40304213	FATOR X, DOSAGEM	53
184	40304221	FATOR XI, DOSAGEM	40
185	40304230	FATOR XII, DOSAGEM DO	40
186	40304248	FATOR XIII, DOSAGEM DO	40
187	40304256	FENOTIPAGEM DO SISTEMA RH-RH (ANTI RH(D)) + ANTI RH(C) + ANTI RH(E)	83,33
188	40304264	FIBRINOGENO, TESTE FUNCIONAL, DOSAGEM	20
189	40304272	FLUORÍDIO, PESQUISA	14
190	40304280	FLUORÍDIO, CLASSIFICAÇÃO REVERSA	14
191	40304288	GRUPO SANGUÍNEO ABO, E FATOR RH (INCLUI DU)	15
192	40304302	HAM, TESTE DE (HEMOLISE ACIDA)	10
193	40304310	HISTÓCOPULCULOS, PESQUISA	10
194	40304328	HISTÓCOPULCULOS, PESQUISA	10
195	40304336	HISTÓCOPULCULOS, PESQUISA	10
196	40304344	HEMOGLOBINA, DOSAGEM	10
197	40304352	HEMOGLOBINA (ELETROFORESE OU HPLC)	40
198	40304360	HEMOGRAMA COM CONTAGEM DE PLAQUETAS OU FRAÇÕES (CENTRÍGRAFA, LEUCOGRAMA, PLAQUETAS)	20
199	40304368	HEMOGRAMA COM CONTAGEM DE PLAQUETAS OU FRAÇÕES (CENTRÍGRAFA, LEUCOGRAMA, PLAQUETAS)	20

199	40304376	HEMOGRAMA COM CONTAGEM DE PLAQUETAS OU FRAÇÕES (CENTRÍGRAFA, LEUCOGRAMA, PLAQUETAS)	30
200	40304384	HEMOGLOBINA, DOSAGEM	10
201	40304392	HEMOGLOBINA, DOSAGEM	10
202	40304400	HEMOGLOBINA, DOSAGEM	10
203	40304408	HEMOGLOBINA, DOSAGEM	10
204	40304416	HEMOGLOBINA, DOSAGEM	10
205	40304424	HEMOGLOBINA, DOSAGEM	10
206	40304432	HEMOGLOBINA, DOSAGEM	10
207	40304440	HEMOGLOBINA, DOSAGEM	10
208	40304448	HEMOGLOBINA, DOSAGEM	10
209	40304456	HEMOGLOBINA, DOSAGEM	10
210	40304464	HEMOGLOBINA, DOSAGEM	10
211	40304472	HEMOGLOBINA, DOSAGEM	10
212	40304480	HEMOGLOBINA, DOSAGEM	10
213	40304488	HEMOGLOBINA, DOSAGEM	10
214	40304496	HEMOGLOBINA, DOSAGEM	10
215	40304504	HEMOGLOBINA, DOSAGEM	10
216	40304512	HEMOGLOBINA, DOSAGEM	10
217	40304520	HEMOGLOBINA, DOSAGEM	10
218	40304528	HEMOGLOBINA, DOSAGEM	10
219	40304536	HEMOGLOBINA, DOSAGEM	10
220	40304544	HEMOGLOBINA, DOSAGEM	10
221	40304552	HEMOGLOBINA, DOSAGEM	10
222	40304560	HEMOGLOBINA, DOSAGEM	10
223	40304568	HEMOGLOBINA, DOSAGEM	10
224	40304576	HEMOGLOBINA, DOSAGEM	10
225	40304584	HEMOGLOBINA, DOSAGEM	10
226	40304592	HEMOGLOBINA, DOSAGEM	10
227	40304600	HEMOGLOBINA, DOSAGEM	10
228	40304608	HEMOGLOBINA, DOSAGEM	10
229	40304616	HEMOGLOBINA, DOSAGEM	10
230	40304624	HEMOGLOBINA, DOSAGEM	10
231	40304632	HEMOGLOBINA, DOSAGEM	10
232	40304640	HEMOGLOBINA, DOSAGEM	10
233	40304648	HEMOGLOBINA, DOSAGEM	10
234	40304656	HEMOGLOBINA, DOSAGEM	10
235	40304664	HEMOGLOBINA, DOSAGEM	10
236	40304672	HEMOGLOBINA, DOSAGEM	10
237	40304680	HEMOGLOBINA, DOSAGEM	10
238	40304688	HEMOGLOBINA, DOSAGEM	10
239	40304696	HEMOGLOBINA, DOSAGEM	10
240	40304704	HEMOGLOBINA, DOSAGEM	10
241	40304712	HEMOGLOBINA, DOSAGEM	10
242	40304720	HEMOGLOBINA, DOSAGEM	10
243	40304728	HEMOGLOBINA, DOSAGEM	10
244	40304736	HEMOGLOBINA, DOSAGEM	10
245	40304744	HEMOGLOBINA, DOSAGEM	10
246	40304752	HEMOGLOBINA, DOSAGEM	10
247	40304760	HEMOGLOBINA, DOSAGEM	10
248	40304768	HEMOGLOBINA, DOSAGEM	10
249			

583	4032160	PROTEÍNAS: FA, TGO, TGP E GAMA-GT	159,28
584	4032178	TESTE DO PEZINHO BÁSICO (TSH NEONATAL + FENILANINA + GLEUCOSE) DE 6h PARA TRAGEM DE HEMOPATIAS	330
585	4032181	TESTE DO PEZINHO AMPLIADO (TSH NEONATAL + T7 OH PROGESTERONA + FENILANINA + TRIPSINA IMUNO-REATIVA)	30
586	4032182	ACIDO DELTA AMINOLEVULÍNICO (PARA CHURMO INORGANICO)	60
587	4032183	ACIDO DELTA AMINOLEVULÍNICO DESIDRATASE (PARA CHURMO INORGANICO)	60
588	4032184	ACIDO FENILGLICOLICO (PARA ESTIRENO)	60
589	4032185	ACIDO HIPICOLICO (PARA TOLUENO)	60
590	4032186	ACIDO MANDELICO (PARA ESTIRENO)	60
591	4032187	ACIDO NITROFENOLICO (PARA XILENO)	60
592	4032188	ACIDA SUCCINICA - TESTE DA (PARA DISSULFETO DE CARBONO)	60
593	4032189	CARBOXIMELODOLINA (PARA MONOXIDO DE CARBONO DICLOROMETRASE)	30
594	4032190	CHUMBO	30
595	4032191	COLINESTERASE (PARA CARBAMATOS ORGANICOS/SFOSFORADOS)	25
596	4032192	ADNORRIFINAS (PARA CHURMO INORGANICO)	25
597	4032193	ETANOL	50
598	4032194	FENOL (PARA BENZENO, FENOLI)	60
599	4032195	FLUOR (PARA FLUORETOS)	60
600	4032196	HEMATÓCITOS (PARA ANILINA NITROBENZENO)	60
601	4032197	METASULFONAMIDAS (CO OR. MKL. HS. NI. ZN. CO. OUTRO (S) ABSORÇÃO ATOMICA (CADA)	120
602	4032198	METANOL	50
603	4032199	P-AMINOFEOL (PARA ANILINA)	40
604	4032200	PARITROFOL (PARA NITROBENZENO)	40
605	4032201	PROTOPORFIRINAS LIVRES (PARA CHUMBO INORGANICO)	20
606	4032202	PROTOPORFIRINAS ZN (PARA CHURMO INORGANICO)	20
607	4032203	SELENIO DOSAGEM	500
608	4032204	SULFATOS ORGANICOS OU INORGANICOS, PESQUISA (CADA)	18
609	4032205	TIOGLICOLATO PARA CINETOS (TRILAS, ALICIDAS)	30
610	4032206	TRICLORO COMPOSTOS DE TETRA (PARA TETRACLORETOILENO, TRICLOROETANO, TRICLORETOLENO)	30
611	4032207	CROMO	120
612	4032208	ZINCO	120
613	4032209	CITOCROMO P-450 - QUALITATIVO POR PCR	531,28
614	4032210	CITOCROMO P-450 - QUALITATIVO POR PCR	668,38
615	4032211	CITOCROMO P-450 - QUALITATIVO POR PCR	833,33
616	4032212	FATOR V DE LADEN POR PCR	650
617	4032213	FIBROSE CÍSTICA - PESQUISA DE UMA MUTAÇÃO	534,96
618	4032214	HEPATITE C (QUANTITATIVO) POR PCR	1116,67
619	4032215	HEPATITE C (QUALITATIVO) POR PCR	750
620	4032216	HEPATITE C (QUANTITATIVO) POR PCR	1116,67
621	4032217	HEPATITE C - GENOTIPAGEM	1743,78
622	4032218	HIV - CARGA VIRAL PCR	750
623	4032219	HIV - QUALITATIVO POR PCR	500
624	4032220	HIV (VÍRUS DO PARVOÍRUS HUMANO) + SUBTIPAGEM QUANDO NECESSÁRIO PCR	273,44
625	4032221	MYCOBACTERIA PCR	500
626	4032222	PARVÍRUS POR PCR	369,19
627	4032223	TOXOPLASMOSE POR PCR	450
628	4032224	PESQUISA DE OUTROS AGENTES POR PCR	286,24
629	4032225	PESQUISA DE MUTAÇÃO DE ALELO ESPECÍFICO POR PCR	399,24
630	4032226	QUANTIFICAÇÃO DE OUTROS AGENTES POR PCR	1057,38
631	4032227	HLA B27 - FENOTIPAGEM	442,24
632	4032228	TITULAÇÃO DE ANTICORPOS	100
633	4032229	ALFA ANDROSTENODIOL GLUCORONÍDICO (ALFADOLID)	100
634	4032230	ACIDO VANILMANDELICO (VMA)	100
635	4032231	ADRENOCORTICOTRÓFICO HORMÔNIO (ACTH)	210
636	4032232	ALDOSTERONA	125
637	4032233	ALFA-FETOPROTEÍNA	125
638	4032234	ANEBDOXIGENINA	125
639	4032235	ANTICORPO ANTI-RECEPTOR DE TSH (TRAB)	208,33
640	4032236	ANTICORPOS ANTIINSULINA	80
641	4032237	ANTICORPOS ANTI-TIREÓIDE (TIROGLOBULINA)	105
642	4032238	ANTIGENO AUSTRALIA (HBSAG)	70
643	4032239	ANTIGENO CARCINOEMBRIÔNICO (CEA)	180
644	4032240	ANTIGENO ESPECÍFICO PROSTATICO LIVRE (PSA LIVRE)	180,75
645	4032241	ANTIGENO ESPECÍFICO PROSTATICO TOTAL (PSA)	150
646	4032242	ANTI-TPI	105
647	4032243	CALCITONINA	225
648	4032244	CATECOLAMINAS	100
649	4032245	COMPOSTOS S-TII - DESOXCORTISOL	50
650	4032246	CORTISOL	75
651	4032247	CRESCEMENTO HORMÔNIO DO (HGH)	90
652	4032248	DEHIDROANDROSTERONA (DHEA)	105
653	4032249	DEHIDROTESTOSTERONA (DHT)	160
654	4032250	DROGAS (IMUNOSSUPRESSORA - ANTICONSULVANTE, DIGITALICO, ETC.) CADA	150
655	4032251	ESTRADIOL	100
656	4032252	ESTRÓL	110
657	4032253	ESTRÓL	125
658	4032254	ESTRÓL	125
659	4032255	FOLÍCULO ESTIMULANTE HORMÔNIO (FSH)	95
660	4032256	GASTRINA	100
661	4032257	GLOBULINA DE LIGAÇÃO DE HORMÔNIOS SEXUAIS (SHBG)	208,34
662	4032258	GLOBULINA TRANSPORTADORA DA TIROXINA (TBG)	180
663	4032259	GONADOTROPINICO HORMÔNIO (HCG)	100
664	4032260	HORMÔNIO LUTEALIZANTE (LH)	65
665	4032261	IMUNOGLOBULINA (IGE)	70
666	4032262	ÍNDICE DE TIROXINA LIVRE (TL)	85
667	4032263	INSULINA	55
668	4032264	INFLAMATÓRIOS TUMORAIS (CA 19.9, CA 125, CA 72.4, CA 15.3 ETC.)	250
669	4032265	CADA	250
670	4032266	CÁLCIO	125
671	4032267	PEPTÍDIO C	100
672	4032268	PROGESTERONA	105
673	4032269	PROLACTINA	200
674	4032270	PTH	100
675	4032271	RENINA	110
676	4032272	SCAMOTOMINA C (IGF1)	200
677	4032273	SULFATO DE DEHIDROANDROSTERONA (S-DHEA)	110
678	4032274	T3 LIVRE	85
679	4032275	T3 RETENÇÃO	55
680	4032276	T3 REVERSO	165
681	4032277	T4 LIVRE	195
682	4032278	TESTOSTERONA LIVRE	150
683	4032279	TESTOSTERONA TOTAL	105
684	4032280	TIREÓESTIMULANTE HORMÔNIO (TSH)	85
685	4032281	TIREOGLOBULINA	140
686	4032282	TIREOXINA (T4)	65
687	4032283	TIREOXINA (T3)	65
688	4032284	VITAMINA B12	85
689	4032285	CADEIA KAPPA-LAMBDA LEVE LIVRE	1061,45
690	4032286	HEMOLISE POR SACAROSE - TESTE DE	20
691	4032287	PROTOPORFIRINA - PESQUISA DE MUTAÇÃO	586,67
692	4032288	DROGAS DE ABUSO, TRIACENO	100
693	4032289	SÍRULIMUS DOSAGEM	632,45
694	4032290	ACETILCOLINA ANTI-CORPOS LIGADOR RECEPTOR	1011,76
695	4032291	ACETILCOLINA ANTI-CORPOS MODULADOR RECEPTOR	1241,65
696	4032292	CIT FRAGMENTO	18,13
697	4032293	NEURONIA MOTORA (TN)	394,11
698	4032294	CADEIAS LEVES LIVRES KAPPA/LAMBDA EM URINA - DOSAGEM	50
699	4032295	CHIKUNSHUYA ANTI-CORPOS	394,74
700	4032296	ANTIGENO NIST DO VÍRUS DA DENGUE - PESQUISA	118,43
701	4032297	DENGUE ANTI-CORPOS IGA SORO (TESTE RÁPIDO)	84,74
702	4032298	DENGUE ANTI-CORPOS IGA SORO (TESTE RÁPIDO)	84,74
703	4032299	TRANSFUSÃO (ATO MÉDICO/AMBULATORIAL DE RESPONSABILIDADE)	34,74
704	4032300	TRANSFUSÃO (ATO MÉDICO DE ACOMPANHAMENTO)	60

705	4032301	SÍRULIMUS POR COMPONENTE HEMOTERAPICO	30
706	4032302	SÍRULIMUS POR UNIDADE DE SANGUE TOTAL	27
707	4032303	SÍRULIMUS VDR. POR COMPONENTE HEMOTERAPICO	60
708	4032304	SÍRULIMUS VDR. POR UNIDADE DE SANGUE TOTAL	60
709	4032305	CHAGAS HA POR COMPONENTE HEMOTERAPICO	11
710	4032306	CHAGAS HA POR UNIDADE DE SANGUE TOTAL	22
711	4032307	CHAGAS HA POR COMPONENTE HEMOTERAPICO	60
712	4032308	S CHAGAS IFI POR UNIDADE DE SANGUE TOTAL	25
713	4032309	S HEPATITE B (HBSAG) IRIE OU EIE POR COMPONENTE HEMOTERAPICO	25
714	4032310	S HEPATITE B (HBSAG) IRIE OU EIE POR UNIDADE DE SANGUE TOTAL	50
715	4032311	TRANSAMINASES LIVRES (O)	20
716	4032312	TESTE DE COOMBS INDIRETO MONO ESPECIFICO (IGG, IGA, G, C3D, POLV - AGH) GEL TESTE	30
717	4032313	TMO CONGELAMENTO DE MEDULA OSSEA OU CELULAS TRONCO PERIFERICAS	1154,83
718	4032314	DESCONGELAMENTO DE MEDULA OSSEA OU CELULAS TRONCO PERIFERICAS	209,34
719	4032315	TMO - DETERMINAÇÃO VIELIDADE MEDULA OSSEA	93,46
720	4032316	MANUTENÇÃO DE CONGELAMENTO DE MEDULA OSSEA OU CELULAS TRONCO PERIFERICAS	482,61
721	4032317	TMO PREPARO DE MEDULA OSSEA OU CELULAS TRONCO PERIFERICAS PARA CONGELAMENTO	456,7
722	4032318	TMO PREPARO E FILTRAÇÃO DE MEDULA OSSEA OU CELULAS TRONCO NA COLÉTA	4551,35
723	4032319	TRANSAMINASES PLÁSMICA - TOP OU ALT POR COMPONENTE HEMOTERAPICO	60
724	4032320	TRANSAMINASES PLÁSMICA - TOP OU ALT POR UNIDADE DE SANGUE TOTAL	14
725	4032321	TRANSFUSÃO FETAL INTRA UTERINA	300
726	4032322	NAT / HBV - POR COMPONENTE HEMOTERAPICO	373,54
727	4032323	DETERMINAÇÃO DO FATOR RH (D) - INCLUINDO PROVA PARA D-FRACO	15,67
728	4032324	AVALIACAO QUIMÉRISMO - VNTR - DOADOR - PRE TRANSPLANTE	2082,33
729	4032325	AVALIACAO QUIMÉRISMO - VNTR - PACIENTE - PRE TRANSPLANTE	2082,33
730	4032326	AVALIACAO QUIMÉRISMO POR STR - PACIENTE - POS TRANSPLANTE	2082,33
731	4032327	CARÓTIPO COM BANDAS DE PELE, TUMOR E DEMAIS TECIDOS	700
732	4032328	CARÓTIPO DE MEDULA E TECNICAS COM BANDAS	400
733	4032329	CARÓTIPO DE ARRAZ OU OUTRAS TECNICAS	893,33
734	4032330	CROMATINA X OU Y	700
735	4032331	CULTURA DE ABORTO E OBTENÇÃO DE CARÓTIPO	796,19
736	4032332	CULTURA DE TECIDO PARA ENSAIO ENZIMÁTICO E/OU EXTRAÇÃO DE DNA	794,48
737	4032333	LÍQUIDO AMNÍOTICO CARÓTIPO COM BANDAS	700
738	4032334	ESTUDO DE ALTERAÇÕES CROMOSSÔMICAS EM LEUCEMIAS POR FISH (FLUORESCENCE IN SITU HYBRIDIZATION)	97,27
739	4032335	PESQUISA DE TRANSLOCACAO PLNARRA	625,06
800	4032340	CITOGENÉTICA DE MEDULA OSSEA	2473,69
801	4032341	RASTREAMENTO NEONATAL PARA O DIAGNÓSTICO DE EIM E OUTRAS DOENÇAS	2196,74
802	4032342	DIAGNÓSTICO QUANTITATIVO DE ÁCIDOS ORGÂNICOS PARA O DIAGNÓSTICO DE ERROS INATOS DO METABOLISMO (PERFIL D)	4013,12
803	4032343	DEFEITOS CONGÊNICOS DA GLICOLIZAÇÃO - FOCALIZAÇÃO ISOTÉRMICA DA TRANSFERINA	18,53
804	4032344	DIAGNÓSTICO GÊNÉTICO POR SONDAS DE DNA - POR AMOSTRA	656,81
805	4032345	DIAGNÓSTICO GÊNÉTICO POR AMPLIFICAÇÃO POR PCR - POR SONDAS	914,7
806	4032346	AMPLIFICAÇÃO DO MATERIAL GÊNÉTICO (POR PCR, PCR EM TEMPO REAL, LCR, RT-PCR OU OUTRAS TÉCNICAS) POR ANÁLISE DE EXPRESSÃO GÊNICA POR LOCUS (POR AMOSTRA POR SONDAS) EM ARRAZ OU OUTRAS TÉCNICAS	1063,53
807	4032347	DETECÇÃO PRÉ-NATAL OU POS-NATAL DE ALTERAÇÕES CROMOSSÔMICAS SUBMICROSCÓPICAS RECORRENTEMENTE CAUSADA	3887,91
808	4032348	PESQUISA DA TRANSLOCACAO BCR ABL POR PCR	1065,79
809	4032349	PESQUISA DE MUTAÇÃO	1162,3
810	4032350	NRAS POR O SEQUENCIAMENTO DE SANGUE PARA MUTAÇÕES NOS EXONS 2, 3 E 4 DO GENE, NO TUMOR	18,53
811	4032351	PROCEDIMENTO DIAGNÓSTICO PEROPERATÓRIO SEM DESLOCAMENTO DO PATÓLOGISTA	229
812	4032352	PROCEDIMENTO DIAGNÓSTICO PEROPERATÓRIO COM DESLOCAMENTO DO PATÓLOGISTA	637,5
813	4032353	NECROPSIA DE ADULTOCRIANÇA E NATIMORTO COM SUSPEITA DE ANOMALIA GÊNÉTICA	1160
814	4032354	NECROPSIA DE FETO ADE 500 GRAMAS	800
815	4032355	NECROPSIA DE FETO ADE 500 GRAMAS	1174,34
816	4032356	ATO DE COLETA DE PAAF DE ÓRGÃOS OU ESTRUTURAS SUPERFICIAIS - SEM DESLOCAMENTO DO PATÓLOGISTA	120
817	4032357	ATO DE COLETA DE PAAF DE ÓRGÃOS OU ESTRUTURAS PROFUNDAS SEM DESLOCAMENTO DO PATÓLOGISTA	220
818	4032358	ATO DE COLETA DE PAAF DE ÓRGÃOS OU ESTRUTURAS SUPERFICIAIS COM DESLOCAMENTO DO PATÓLOGISTA	120
819	4032359	PROCEDIMENTO DIAGNÓSTICO EM BIÓPSIA SIMPLES (IMPRINT) E "CELL BLOCK"	140
820	4032360	PROCEDIMENTO DIAGNÓSTICO CITOPATOLÓGICO ONCÓLOGO DE LÍQUIDOS E PASPADOS CUTÂNEOS	100
821	4032361	PROCEDIMENTO DIAGNÓSTICO EM CITOPATOLOGIA CÉRVICO-VAGINAL ONCÓLOGICA	70
822	4032362	PROCEDIMENTO DIAGNÓSTICO EM CITOLOGIA HORMONAL SERIADO	140
823	4032363	PROCEDIMENTO DIAGNÓSTICO EM REVISÃO DE LÂMINAS OU CORTES HISTOLÓGICOS SERIADOS	140
824	4032364	PROCEDIMENTO DIAGNÓSTICO EM CITOLOGIA HORMONAL ISOLADA (DUAS A CINCO REAÇÕES)	1041,67
825	4032365	PROCEDIMENTO DIAGNÓSTICO EM REAÇÃO IMUNOISTOQUÍMICA ISOLADA	500
826	4032366	PROCEDIMENTO DIAGNÓSTICO EM FRAGMENTOS MULTÍTIPOS DE BIÓPSIAS DE MESMO ÓRGÃO OU TOPOGRAFIA ADJACENTE	140
827	4032367	PROCEDIMENTO DIAGNÓSTICO EM PEÇAS CIRÚRGICAS SIMPLES, INCLUINDO UTO DE PROSTATAS E RESECCÃO ENDOSCÓPICA	140
828	4032368	EXAME ANATOMO PATOLÓGICO DE CAÇA CIRÚRGICA	330,38
829	4032369	PROCEDIMENTO DIAGNÓSTICO EM GRUPO DE LINFONÓDOS E MARGENS DE PEÇA COMPLEXA (POR	150,38
830	4032370	PROCEDIMENTO DIAGNÓSTICO EM ANJNAS DE PAAF ATE 5	142,42
831	4032371	REVISÃO DE LÂMINAS CADA DO ORGÃO ESPECÍFICO	30,44
832	4032372	PROCEDIMENTO DIAGNÓSTICO EM IMUNOFLOURESCÊNCIA	1111,78
833	4032373	PROCEDIMENTO DIAGNÓSTICO EM PAINEL DE HIBRIDIZAÇÃO "IN SITU"	600
834	4032374	PROCEDIMENTO DIAGNÓSTICO POR CAPTURA HÍBRIDA	600
835	4032375	PROCEDIMENTO DIAGNÓSTICO CITOPATOLÓGICO EM MEO LÍQUIDO	100
836	4032376	ANÁLISE CITOQUÍMICA 3 ISOENZIMAS (CKMB/TROPOINA MI, GLOBULINA)	1360

O Valor de cada CH sera de R\$ 0,28571.
Obs.: Nos valores expressos acima já estão previsto todo material e qualquer outro custo para realização dos procedimentos.
- As credenciadas, poderão ser convocadas para realizar exames em horário noturno e finais de semana, de acordo com as necessidades do Pronto Atendimento 24 horas, em que solicitado devendo prestar os serviços de imediato.
- Não serão pagos valores diferentes da tabela acima apresentada, mesmo quando realizados fora de horário comercial.
O Profissional de sobreaviso será pago 1/3 sobre a tabela conforme ata aprovada pelo Conselho de Saúde.
DO VALOR GLOBAL R\$ 300.000,00 (trezentos mil reais), valor este para todo o processo de INEXIGIBILIDADE 0038/2017.
FORO: Comarca de São Miguel do Iguaçu, Estado do Paraná.

837	4032377	PROTEÍNAS TOTAIS	14
838	4032378	PROTEÍNAS TOTAIS ALBUMINA E GLOBULINA	14
839	4032379	RESERVA ALCALINA (BICARBONATO)	14
840	4032380	SACAROSE - TESTE DE TOLERANCIA	80
841	4032381	SÓDIO	14
842	4032382	SULFONÁMIOS LIVRE E ACETILADA (% DE ACETILAÇÃO)	14
843	4032383	TRICLOROACETATO	663,34
844	4032384	TALIO, DOSAGEM	100
845	4032385	TEOFLINA	150
846	4032386	TESTE DE TOLERANCIA A INSULINA OU HIPOGLICEMIAS ASSOCIADAS (ATE 6 DOSAGENS)	90
847	4032387	TIREOXINA SANGUE	98,15
848	4032388	TRANSAMINASE OXALACÉTICA (AMINO TRANSFERASE ASPARTATO)	14
849	4032389	TRANSAMINASE ALANINA (AMINO TRANSFERASE DE ALANINA)	14
850	4032390	TRANSFERINA	60
851	4032391	TRIGLICÉRIDOS	20
852	4032392	TRIPSINA IMUNO-REATIVA	60,34
853	4032393	TROPOINA	85,2
854	4032394	UREIA	14
855	4032395	UROBILINÓGENO	10
856	4032396	VITAMINA A DOSAGEM	246,99
857	4032397	VITAMINA B6 - PESQUISA E/OU DOSAGEM	200
858	4032398	NIL.OSE - TESTE DE ABSORÇÃO D	80
859	4032399	LÍQUIDOS TOTAIS	10
860	4032400	MAIOSE - TESTE DE TOLERANCIA	80
861	4032401	MICROPROTEÍNAS - PESQUISA	20
862	4032402	MICROPROTEÍNAS	15
863	4032403	OCTINOXISE DOSAGEM	30
864	4032404	PROLACTINEMIA	397,22
865	4032405	COLESTEROL (TOTAL)	80
866	4032406	TESTE ORAL DE TOLERANCIA A GULOSE - 2 DOSAGENS	41,48
867	4032407	ELETRÓFORESE DE PROTEÍNAS DE ALTA RESOLUÇÃO	83,43
868	4032408	IMUNOFIXAÇÃO - CADA FRAÇÃO	87,82
869	4032409	HEMOGLOBINA GLICADA (FRAÇÃO A1C)	14
870			

280	40306011	ADENOVIRUS IGG	67
281	40306020	ADENOVIRUS IGM	67
282	40306025	ADENOVIRUS IGG E IGM (CADA)	67
283	40306062	ANTI-DNA	40
284	40306070	ANTI-Hg	70 31
285	40306089	ANTI-LASS	80
286	40306097	ANTI-LATI-IFI PARA	31,45
287	40306100	ANTI-RNP	80
288	40306119	ANTI-ROSSA	80
289	40306127	ANTI-SM	80
290	40306135	ANTICARDIOLIPINA - IGA	70
291	40306143	ANTICARDIOLIPINA - IGG	70
292	40306151	ANTICARDIOLIPINA ELISA IGM	83,33
293	40306160	ANTICENTROMERO	86,67
294	40306178	ANTICENTROMERO IGA	39,47
295	40306184	ANTICENTROMERO IGG	200
296	40306192	ANTICENTROMERO IGG (CADA)	200
297	40306229	ANTICORPOS ANTIDOMÍLIO - IGG, IGM, IGA (CADA)	833,33
298	40306267	ANTICORPOS NATURAIS - ISOAGLUTININAS, PESQUISAS	40
299	40306275	ANTICORPOS NATURAIS - ISOAGLUTININAS, TITULAÇÃO	70
300	40306283	ANTICORTEX SURTA RENAL	70
301	40306291	ANTICORTEX SURTA RENAL	70
302	40306305	ANTI-GLADINA (GLUTEN) - IGA	70
303	40306313	ANTI-GLADINA (GLUTEN) - IGG	70
304	40306321	ANTI-GLADINA (GLUTEN) - IGM	70
305	40306348	ANTIMICROSSALMA	105
306	40306356	ANTIMICROSSALMA	105
307	40306380	ANTIMUSCULO ESTRIADO	80
308	40306399	ANTIMUSCULO LISO	40
309	40306402	ANTINEUROTROFOLINA (ANCA) C	83,33
310	40306423	ANTINEUROTROFOLINA (ANCA) P	83,33
311	40306429	ANTIPARIETAL	40
312	40306447	ANTIPEROXIDASE TIPOIDEANA	90
313	40306448	ASLO	20
314	40306453	ASPERGILUS REACAO SOROLOGICA	80
315	40306461	BIÓPSIA DE C/DO PARA TOXOPLASMOSE, CITOMEGALIA, RUBÉOLA, EB E OUTROS, CADA	93,45
316	40306470	BETA-2-MICROGLOBULINA	300
317	40306488	BIOTINOÍDASE ATIVIDADE DA QUALITATIVO	43,18
318	40306496	BLASTOMIOSE, REACAO SOROLOGICA	30
319	40306500	BRUCELA - IGM	50
320	40306518	BRUCELA - IGG	58,29
321	40306526	BRUCELA PROVA RAPIDA	20
322	40306534	CTO, IDR	66,67
323	40306549	CA, S	196
324	40306563	CAXIMBA, IGM	67
325	40306607	CAXIMBA, IGM	77,19
326	40306615	CHAGAS IGG	30
327	40306623	CHAGAS IGM	90
328	40306631	CHLAMYDIA IGG	90
329	40306640	CHLAMYDIA IGM	90
330	40306658	CITICEROSE, AC	80
331	40306666	CITOMEGALOVIRUS IGG	67
332	40306674	CITOMEGALOVIRUS IGM	67
333	40306682	CITOMEGALOVIRUS IGG E IGM (CADA)	116,67
334	40306690	C2 IDR	134,06
335	40306704	COMPLEMENTO C3	50
336	40306712	COMPLEMENTO C4	50
337	40306739	COMPLEMENTO CH-100	40,03
338	40306747	COMPLEMENTO CH-50	40,03
339	40306755	CRIOGLOBULINA, GLOBULINA DOSAGEM CADA	80
340	40306763	CRIOGLOBULINA, GLOBULINA PESQUISA CADA	14
341	40306771	CROSS MATCH (PROVA CRUZADA DE HISTOCOMPATIBILIDADE PARA TRANSPLANTE RENAL)	150
342	40306780	CULTURA OU ESTIMULAÇÃO DOS LINFÓCITOS "IN VITRO" POR	140
343	40306786	CONCANAVALINA, PHA OU POKKWEED	130
344	40306810	EQUINOOCOSE (HIDATIDOSE), REACAO SOROLOGICA	20
345	40306828	EQUINOOCOSE, IDR	27
346	40306836	ESPOROTROFOSIA, REACAO SOROLOGICA	20
347	40306844	ESPOROTROFOSIA, IDR	20
348	40306852	FATOR ANTILATEX (FAN)	30
349	40306860	FATOR HUMANOIDE, TESTE DO LATEX PARA	20
350	40306887	GENÓTIPO DE SISTEMA HLA	279,99
351	40306895	GIBRIOLA, REACAO SOROLOGICA	20
352	40306929	HELICOBACTER PYLORI - IGA	425,57
353	40306937	HELICOBACTER PYLORI - IGG	100
354	40306945	HELICOBACTER PYLORI - IGM	100
355	40306953	HEPATITE A - HAV - IGG	100
356	40306961	HEPATITE A - HAV - IGM	100
357	40306950	HEPATITE B - HBsAg - IGG (ANTI-CORE IGG OU ACOREG)	120
358	40306958	HEPATITE B - HBsAg - IGM (ANTI-CORE IGM OU ACOREM)	120
359	40306976	HEPATITE B - HBeAg (ANTI HBe)	100
360	40306984	HEPATITE B - HBeAg (ANTI HBe)	100
361	40306992	HEPATITE B - HBsAg (ANTI ANTIGENO DE SUPERFÍCIE)	80
362	40307018	HEPATITE B - HBsAg (AL) ANTIGENO AUSTRALIA)	70
363	40307026	HEPATITE C - ANTI-HCV - IGG	200
364	40307034	HEPATITE C - ANTI-HCV - IGM	200
365	40307050	HEPATITE DELTA, ANTICORPO IGG	200
366	40307058	HEPATITE DELTA, ANTICORPO IGM	200
367	40307077	HEPATITE DELTA, ANTIGENO	200
368	40307085	HERPES SIMPLIS - IGG	100
369	40307093	HERPES SIMPLIS - IGM	120
370	40307107	HERPES ZOSTER - IGG	100
371	40307115	HERPES ZOSTER - IGM	120
372	40307123	HISTOCITOMIOSE RETARDADA (INTRADERMO REACAO IDER)	27
373	40307140	HISTONA	80
374	40307158	HISTOPLASMOSE, REACAO SOROLOGICA	20
375	40307166	HIV - ANTIGEN P24	200
376	40307174	HIV1 OU HIV2, PESQUISA DE ANTICORPOS	150
377	40307182	HIV1 + HIV2, (DETERMINAÇÃO CONJUNTA), PESQUISA DE ANTICORPOS	200
378	40307190	HLA DR	421,06
379	40307212	HISTOPLASMOSE, REACAO SOROLOGICA	20
380	40307220	HSA	117,19
381	40307255	IGE GRUPO ESPECIFICO (CADA)	70
382	40307263	IGE POR ALERGENO ESPECIFICO (CADA)	91,67
383	40307271	IGE TOTAL	50
384	40307285	IGE	50
385	40307298	IGG SUBCLASSES 1,2,3,4 (IDR CADA)	117,19
386	40307301	IGM	50
387	40307310	IMUNOCOMPLEXOS CIRCULANTES	100
388	40307336	IMUNOELÉTROFORESE (ESTUDO DA GAMOPATIA)	100
389	40307344	IMUNOELÉTROFORESE	50
390	40307352	ISOSPORA, PESQUISA DE ANTIGENO	24,04
391	40307380	ITO (CANCRO MOLE), IDR	20
392	40307379	KVEIM (SARCIDOSE), IDR	68
393	40307387	LEGIONELLA - IGG E IGM (CADA)	172,13
394	40307395	LEISHMANIOSE - IGG E IGM (CADA)	80
395	40307409	LEPTOSPIROSE IRI OU ELISA IGG	81,53
396	40307417	LEPTOSPIROSE IRI OU ELISA IGM	73,53
397	40307425	LEPTOSPIROSE, AGLUTINAÇÃO	33
398	40307433	LINFÓCITOS T HELPER CONTAGEM DE (IF COM OKT 4) (CD-4+)	200
399	40307441	LINFÓCITOS T SUPRESSORES CONTAGEM DE (IF COM OKT 8) (CD-8)	200
400	40307450	LISTERIOSE, REACAO SOROLOGICA	40
401	40307468	LIME - IGG	180
402	40307476	LIME - IGM	180
403	40307484	MALÁRIA - IGG	30
404	40307492	MALÁRIA - IGM	30
405	40307508	MANTOUX, IDR	20
406	40307514	MICA ANTIGENO CARCINO-EMBRIONÁRIO	80
407	40307522	MICROPLASMA PNEUMONIAE - IGG	67
408	40307530	MICROPLASMA PNEUMONIAE - IGM	67
409	40307565	MONONUCLEOSE - EPSTEIN BARR - IGG	150
410	40307573	MONONUCLEOSE, ANTI-VCA (EBV) IGG	150
411	40307581	MONONUCLEOSE, ANTICORPO IGG	150
412	40307590	MONTENEGRO, IDR	20
413	40307603	OUTROS TESTES BIOLÓGICOS PARA DETERMINAÇÃO DO RISCO FETAL (CADA)	179,45
414	40307611	PARVOVIRUS - IGG, IGM (CADA)	159,89
415	40307638	PARVOVIRUS, ANTICORPO IGG	20
416	40307654	PROTEÍNA C TESTE IMUNOLÓGICO	125
417	40307689	REACAO SOROLOGICA PARA COXSACKIE, NEUTRALIZACAO IGG	207,94
418	40307697	RUBÉOLA - IGG	60
419	40307705	RUBÉOLA - IGM	120
420	40307713	RUBÉOLA - IGM (CADA)	120
421	40307735	SIFILIS - FTA-ABS-IGG	30
422	40307735	SIFILIS - FTA-ABS-IGG	35
423	40307743	SIFILIS FTA ABS IGM	41,67
424	40307751	SIFILIS - TRPA	27
425	40307760	SIFILIS - TRPA	20
426	40307778	TESTE DE INIBIÇÃO DA MIGRAÇÃO DOS LINFÓCITOS (PARA CADA ANTIGENO)	100
427	40307794	TOXOCARA CANINIS - IGG	60
428	40307808	TOXOCARA CANINIS - IGM	60
429	40307816	TOXOPLASMA, IDR	20
430	40307824	TOXOPLASMOSE, IGG	80
431	40307832	TOXOPLASMOSE, IGM	80
432	40307840	UREASE, TESTE RÁPIDO PARA HELICOBACTER PYLORI	25
433	40307858	VIRUS SÍNDROME RESPIRATORIA (RSV) (OUT) CADA	20
434	40307867	WASSERMAN (FATOR RELUMINANTE)	20
435	40307875	WESTERN BLOT (ANTICORPOS ANTI-HIV)	700
436	40307883	WESTERN BLOT (ANTICORPOS ANTI-HIV1 OU HTLV1) (CADA)	700
437	40307891	WIDAL, REACAO DE	22
438	40307905	WIDAL, REACAO DE	22
439	40307913	ANTI-DMP	80
440	40307921	ANTI-HAULORINASE, DETERMINAÇÃO DA	20
441	40307930	ANTIDOXIRIBONUCLEASE B, NEUTRALIZAÇÃO QUANTITATIVA	40
442	40307948	ANTIGEN (GOMERULO, TUB. RENAL, CORTE RIM DE RATO), IF	70
443	40307956	ANTIGENOS MUCILAGINOSOS SOLUÍVEIS DO BCG (1 APLICAÇÃO)	60
444	40307972	CHAGAS (MACHADO GUERREIRO)	30
445	40308014	CRIOGLOBULINAS, CARACTERIZAÇÃO - IMUNOELÉTROFORESE	50,78
446	40308022	DINOB - TESTE DE CONTATO	27
447	40308030	FATOR RHUMATÓIDE, TESTE DO LATEX	20
448	40308048	FREI (LINFORRADIOLINA VERHEER), IDR	50
449	40308060	NEB ESTIMULADO	50
450	40308120	SARAMPO - ANTICORPOS IGG	193,75
451	40308138	SARAMPO - ANTICORPOS IGM	80
452	40308146	TOXOPLASMOSE (H IGG E I IGM), REACAOES DE	60
453	40308162	VARICELA - IGG	50
454	40308170	VARICELA - IGM	50
455	40308178	VIRUS GINOCIAL, RESPIRATORIO, PESQUISA DIRETA	150
456	40308200	WELL FELLX (RICKETSIOSE), REACAO DE AGLUTINACAO	40
457	40308219	ANTICORPO ANTI-SACCHARAMYCES - ASCA	631,11
458	40308235	ENTAMOEBA HISTOLYTICA, ANTICORPO ANTI - PESQUISA E/OU DOSAGEM (AMEBÍASE)	415,45
459	40308316	MONONUCLEOSE, SOROLOGIA PARA (MONOTESTE OU PAUL-SUNNELL)	66,11
460	40308340	PSITACOSE - IGG	20
461	40308359	PSITACOSE - IGM	80
462	40308367	PSITACOSE - IGM	80
463	40308375	PSITACOSE - IGA	80
464	40308383	PROTEÍNA C REATIVA, QUALITATIVA	15
465	40308391	PROTEÍNA C REATIVA, QUANTITATIVA	67
466	40308405	ASLO, QUANTITATIVO	58,34
467	40308413	PARACITOCOCIDOMIOSE, ANTICORPOS TOTAIS / IGG	197
468	40308429	ANTICORPOS ANTIFUNGICOS	42,57
469	40308437	ANTI TRANSGLUTININASE, TERCIDIAL IGA	151,47
470	40308485	ANTICORPOS ANTI FOSFATIDILSERINA - IGA (IGM IGM)	1187,5
471	40308494	ANTICORPOS ANTI PEPTIDO CICLICO CITRULINADO - IGG (ANTI CCP1)	420,82
472	40308501	ACETILCOLINA, ANTICORPOS BLOQUEADOR RECEPTOR	1011,76
473	40308510	BIÓPSIA DE MAMELA ADA	30
474	40308529	BIOQUÍMICA IGR (PROTEÍNAS + PARVY + GLUCOSE + CLORO)	33,25
475	40308537	CELULAS, CONTAGEM TOTAL E ESPECIFICA	20
476	40308545	CELULAS PESQUISA DE CELULAS NEOPLÁSICAS (CITOLOGIAMONITÓRIA)	33,33
477	40308553	CRIPTOCOCA, QUIDA, ASPERGILUS (LATEX)	120
478	40308561	ELETOFORESE DE PROTEÍNAS NO LÍQUOR, COM CONCENTRAÇÃO H. INFLUENZAS, S. PNEUMONIAE, N. MENINGITIS A, B E C W135 (CADA)	80
479	40308570	HISTOPLASMOSE INFLUENZAE, PESQUISA DE ANTICORPOS (CADA)	35
480	40308588	LCR AMBULATORIA, ROTINA (ASPECTOS COR + ÍNDICE DE COR + CONTAGEM GLOBAL E ESPECIFICA DE LEUCÓCITOS)	466,67
481	40308910	LCR PRONTO SOCORRO (ASPECTOS COR + ÍNDICE COR + CONTAGEM GLOBAL ESPECIFICA LEUCÓCITOS HEMACIAS + PROTEÍNA +	399,99
482	40309129	PROTEÍNA MÚSCULA, ANTICORPO ANTI	250
483	40309142	PUNÇÃO CISTERNAL SUB-OCUPITAL COM MANOMETRIA PARA COLETA	250

483	40309142	PROTEÍNA MÚSCULA BÁSICA, ANTICORPO ANTI	250
484	40309150	PUNÇÃO CISTERNAL SUB-OCUPITAL COM MANOMETRIA PARA COLETA DE LÍQUIDO CEFALORRAQUEANO	150
485	40309189	CEFALORRAQUEANO	100
486	40309177	NONNE-APPLE, REACAO	10
487	40309185	TAKATAJARA, REACAO	14
488	40309304	ANTICORPO ANTISPERMATÓZOIDE	40
489	40309312	ESPERMOGRAMA (CARACTERES FÍSICOS, PH, FLUIDIFICAÇÃO, MOTILIDADE, VITALIDADE, CONTAGEM E MORFOLOGIA)	30
490	40309320	ESPERMOGRAMA E TESTE DE PENETRAÇÃO "IN VITRO", VELOCIDADE PENETRAÇÃO VERTICAL, COLOCAÇÃO VITAL, TES	65
491	40309401	CLEMENTYS, TESTE	14
492	40309410	ESPECTROFOTOMETRIA DE LÍQUIDO AMNÍOTICO	20
493	40309428	FOSFOLÍPIDOS (RELAÇÃO LECITINAS/FINGOMELINA)	60
494	40309444	ROTINA DO LÍQUIDO AMNÍOTICO-AMNIOGRAMA (CITOLÓGICO) ESPECTROFOTOMETRIA, CREATININA E TESTE DE CLEMENT	60
495	40309509	CRISTALS COM LUP POLARIZADA, PESQUISA	10
496	40309517	INSOLUBIL - PESQUISA	12
497	40309625	ROTINA LÍQUIDO SINOVIAL - CARACTERES FÍSICOS, CITOLOGIA, PROTEÍNAS, ACIDO URICO, LATEX P.F.R. BIAC	67
498	40310019	A FRESCO, EXAME	14
499	40310027	ANTIBIOGRAMA TESTE SENSIBILIZANTE BACTERIOLÓGICO	20
500	40310035	ANTIBIOGRAMA P/BACIOS ALCOOL-RESISTENTES - DROGAS DE 2 LINHAS	106
501	40310043	ANTIGENOS DE BACTÉRIAS OU FUNGOS - PESQUISA	30
502	40310051	B A R (ZIEHL) OU FLUORESCÊNCIA, PESQUISA DIRETA E APOIS (CADA) (CADA)	90
503	40310059	BACTERIOSCOPIA (GRAM, ZIEHL, ALBERT ETC), POR LAMINA	15
504	40310078	CHLAMYDIA, CULTURA	50
505	40310086	COLERA - IDENTIFICAÇÃO (SOROTIPAGEM INCLUIDA)	150
506	40310119	CRIPTOSPÓRIDIO, PESQUISA DE	60
507	40310127	CULTURA BACTERIANA EM DIVERSOS MATERIAIS BIOLÓGICOS	50
508	40310135	CULTURA DE BACTÉRIAS ANAEROBÍAS	50
509	40310140	CULTURA PARA FUNGOS	50
510	40310159	CULTURA PARA MYCOBACTERIUM	70
511	40310167	CULTURA QUANTITATIVA DE SEÇÕES PULMONARES, QUANDO NECESSÁRIO TRATAMENTO PREVIAMENTE	130
512	40310175	CULTURA, FEZES, SALMONELLA, SHIGELLA E ESCHECHERIA COLI ENTEROPATOGÊNICAS, ENTEROINVASORA (SROU, INCLUIDA)	50
513	40310183	CULTURA, FEZES, SALMONELLA, SHIGELLA E ESCHECHERIA COLI ENTEROPATOGÊNICAS (SOROLOGIA INCLUIDA)	60
514	40310191	CULTURA, HEPATÓTIPOUS OU OUTRO	180
515	40310205	CULTURA, MICOPLASMA OU UREAPLASMA	67
516	40310213	CULTURA, URINA COM CONTAGEM DE COLÔNIAS	50
517	40310221	ESTREPTOCOCCOS - A, TESTE RÁPIDO	40
518	40310230	FUNGOS, PESQUISA DE (A FRESCO) LACTOFENOL, TINTA DA CHINA	20

Table with 3 columns: Item, Description, and Value. Includes items like 'MARGENS DE PEÇA COMPLEXA (POR...)' and 'PROCEDIMENTO DIAGNÓSTICO EM LÂMINAS DE PARAFITE 5'.

O Valor de cada CH será de R\$ 0,28571. Os - Nos valores expressos acima já estão previsto todo material e qualquer outro custo para realização dos procedimentos...

FORO: Comarca de São Miguel do Iguaçu, Estado do Paraná. CI1181591-E17

DEMONSTRATIVO SIMPLIFICADO DO RELATÓRIO RESUMIDO DA EXECUÇÃO ORÇAMENTÁRIA. BALANÇO ORÇAMENTÁRIO. RECEITAS, DESPESAS, RESULTADOS NOMINAIS E PRIMÁRIOS.

Fonte: Durante o exercício, somente as despesas liquidadas são consideradas executadas. No encerramento do exercício, as despesas não liquidadas inscritas em restos a pagar não processados são também consideradas executadas...

CÂMARA MUNICIPAL DE LINDOESTE. Síndico dos Santos Presidente. Silas M. P. Lacarda Contadora - CRC 38661-0-8. CI1181581-E17

CONSÓRCIO INTERMUNICIPAL DE SAÚDE IGUAÇU. Rua Iguaçu, s/n - Bairro Nazaré - Medianeira - Paraná - 85884-000. (45)3264-5062 - 3240-2307.

EDITAL Nº 05/2017. Convocação da ASSEMBLEIA GERAL ORDINÁRIA. Data: 15 de dezembro de 2017 - sexta-feira. Horário: 15h:00min.

O Presidente do Consórcio Intermunicipal de Saúde Iguaçu, Prefeito Ricardo Endrigo no uso de suas atribuições legais, convoca os Prefeitos dos municípios consorciados para ASSEMBLEIA GERAL ORDINÁRIA, a ser realizada em dia, hora e local supracitados...

Ordem do dia: 1. Prestação de Contas Parcial - até 30/11/2017; 2. Eleição do Conselho Diretor, Conselho Fiscal e Conselho Técnico Consultivo Paritário, para 2018; 3. Assuntos gerais.

Medianeira, 04 de dezembro de 2017. Ricardo Endrigo Presidente. CI1181584-E17

CÂMARA MUNICIPAL DE CÉU AZUL. ESTADO DO PARANÁ. EDITAL DE CHAMAMENTO PÚBLICO N.º 005/17 PARA AUDIÊNCIA PÚBLICA REFERENTE AO PROJETO DE LEI N.º 091/2017.

O PRESIDENTE DA CÂMARA MUNICIPAL DE CÉU AZUL, Estado do Paraná, no uso de suas atribuições que lhe são conferidas pela legislação vigente, TORNA PÚBLICO:

Que o Poder Legislativo do Município de Céu Azul, Estado do Paraná, realizará AUDIÊNCIA PÚBLICA no próximo dia 14 de dezembro de 2017, com início às 20h, tendo por local o Plenário da Câmara Municipal de Vereadores de Céu Azul...

Para tanto convida os profissionais de Educação do Município, Autoridades, Entidades Cívicas Organizadas, a comunidade em geral para participarem da mencionada Audiência Pública. Sala de Presidência da Câmara Municipal de Céu Azul, 5 de dezembro de 2017.

ELIAZAR JOSÉ BRIZOLLA Presidente da Câmara Municipal. CI1181585-E17

DEMONSTRATIVO SIMPLIFICADO DO RELATÓRIO RESUMIDO DA EXECUÇÃO ORÇAMENTÁRIA. BALANÇO ORÇAMENTÁRIO. RECEITAS, DESPESAS, RESULTADOS NOMINAIS E PRIMÁRIOS.

Fonte: Durante o exercício, somente as despesas liquidadas são consideradas executadas. No encerramento do exercício, as despesas não liquidadas inscritas em restos a pagar não processados são também consideradas executadas...

DESPESAS COM MANUTENÇÃO E DESENVOLVIMENTO DO ENSINO. Valor apurado até o Bimestre: 0,00. Limite Constitucional Anual: 25%.

DESPESAS COM AÇÕES E SERVIÇOS PÚBLICOS DE SAÚDE. Valor apurado até o Bimestre: 0,00. Limite Constitucional Anual: 15,00%.

DESPESAS DE CARÁTER CONTINUADO DERIVADAS DE PPP. Valor apurado no exercício corrente: 0,00.

CI1181582-E17

DEMONSTRATIVO SIMPLIFICADO DO RELATÓRIO RESUMIDO DA EXECUÇÃO ORÇAMENTÁRIA. BALANÇO ORÇAMENTÁRIO. RECEITAS, DESPESAS, RESULTADOS NOMINAIS E PRIMÁRIOS.

Fonte: Durante o exercício, somente as despesas liquidadas são consideradas executadas. No encerramento do exercício, as despesas não liquidadas inscritas em restos a pagar não processados são também consideradas executadas...

DESPESAS COM AÇÕES E SERVIÇOS PÚBLICOS DE SAÚDE. Valor apurado até o Bimestre: 0,00. Limite Constitucional Anual: 15,00%.

DESPESAS DE CARÁTER CONTINUADO DERIVADAS DE PPP. Valor apurado no exercício corrente: 0,00.

CI1181583-E17

EDITAL DE SEGUNDO PÚBLICO LEILÃO E DE NOTIFICAÇÃO. Mariana Lang, brasileira, CPF nº: 049.375.199-80, RG nº: 8.374.127-9/PR, Leiloeira Oficial, inscrita na Junta Comercial do Paraná - JUCEPAR nº 12.047/1, estabelecida na Rua Manoel Ribas, 2357, Centro, em Cascavel, Paraná, fone (045) 3037-2577, FAZ SABER QUE, devidamente autorizada pela COOPERATIVA DE CRÉDITO DE CASCAVEL E REGIÃO - SICOOB CREDICAPITAL, VENDERÁ, na forma da Lei nº 8.336/97 e regulamentação complementar, em SEGUNDO PÚBLICO LEILÃO, que será realizado no dia 08/12/2017, às 14:00 horas, na Rua Belém, 1346, Cancellê, em Cascavel, Paraná, o imóvel adiante descrito...

IMÓVEL - Lote de terras Urbano nº 09, da quadra nº 02, com área de 392,00m² do loteamento denominado BAZÉ, situado nesta cidade e comarca, que confronta a frente com a Rua Castro Alves, na extensão de 14,00 metros, nos fundos com parte do lote n.11, na extensão de 14,00 metros, de um lado com o lote n.8, na extensão de 28,00 metros, e de outro lado com o lote n.10, na extensão de 28,00 metros. MATRÍCULA: 25.403 - 3ª CRI. Beneficiária não averbada na matrícula: 03 edificações sobre o lote sendo: 01 residência a esquerda com área de 133,04 m², 01 Sobrado à direita com área de 94,00m² e 01 edificação no fundos com área de 39,50 m². Edificações em situação de condomínio não documentado.

LANÇE MÍNIMO: R\$ 247.714,85. Fica, desde já, notificados do presente leilão G. ANTONIO DA SILVA - TRANSPORTES- ME - CNPJ: 10.159.185/0001-35 e seus representantes legais.

Os imóveis acima tiveram sua redação resumida, autorizada pela Lei Federal nº 7433/85 e na forma do Código de Normas da Corregedoria de Justiça do Estado do Paraná. A leiloeira, acima já qualificada, acha-se habilitada a fornecer aos interessados informações pormenorizadas sobre os imóveis, objeto deste Edital de Primeiro Público Leilão e de Notificação.

Cascavel, 07 de novembro de 2017. Mariana Lang - Leiloeira Oficial - Matrícula 12.047/1. Publicações no Jornal O Paraná nos dias: 29/11/2017, 03/12/2017 e 07/12/2017.

CI1180788-E17

CONSÓRCIO INTERMUNICIPAL DE SAÚDE IGUAÇU. Rua Iguaçu, S/N, Bairro Nazaré - Medianeira - Paraná - 85884-000. (45)3264-5062 - (45)3240-2307.

HOMOLOGAÇÃO DE PROCESSO. Homologa julgamento proferido pelo Pregoeiro e equipe de apoio do Processo Licitatório nº 07/2017, dando outras providências.

O Presidente do Consórcio Intermunicipal de Saúde Iguaçu, Ricardo Endrigo, no uso de suas atribuições legais, HOMOLOGA:

Art. 1º - Fica homologado o julgamento proferido pelo Pregoeiro e equipe de apoio, sobre o Processo Licitatório nº 07/2017, Pregão Eletrônico nº 06/2017, que tem por objeto a contratação de serviço de seguro para 03 (três) micro ônibus que fazem parte da frota do CISI, em favor da empresa abaixo relacionada:

Art. 2º - Fica adjudicado o objeto desta licitação em favor de MAPFRE SEGUROS GERAIS S/A, CNPJ Nº: 61.074.175/0001-38, tudo conforme relatório publicado que fica fazendo parte indissolúvel desta homologação.

Art. 3º - Pelo presente fica intimado o participante da licitação supramencionada, da decisão estabelecida nesta homologação.

Art. 4º - Essa homologação entrará em vigor na data de sua assinatura, revogadas as disposições em contrário. Medianeira, 04 de dezembro de 2017. Ricardo Endrigo Presidente. CI1181588-E17

DEMONSTRATIVO SIMPLIFICADO DO RELATÓRIO RESUMIDO DA EXECUÇÃO ORÇAMENTÁRIA. BALANÇO ORÇAMENTÁRIO. RECEITAS, DESPESAS, RESULTADOS NOMINAIS E PRIMÁRIOS.

Fonte: Durante o exercício, somente as despesas liquidadas são consideradas executadas. No encerramento do exercício, as despesas não liquidadas inscritas em restos a pagar não processados são também consideradas executadas...

DESPESAS COM AÇÕES E SERVIÇOS PÚBLICOS DE SAÚDE. Valor apurado até o Bimestre: 0,00. Limite Constitucional Anual: 15,00%.

DESPESAS DE CARÁTER CONTINUADO DERIVADAS DE PPP. Valor apurado no exercício corrente: 0,00.

CI1181583-E17

EDITAL DE SEGUNDO PÚBLICO LEILÃO E DE NOTIFICAÇÃO. Mariana Lang, brasileira, CPF nº: 049.375.199-80, RG nº: 8.374.127-9/PR, Leiloeira Oficial, inscrita na Junta Comercial do Paraná - JUCEPAR nº 12.047/1, estabelecida na Rua Manoel Ribas, 2357, Centro, em Cascavel, Paraná, fone (045) 3037-2577, FAZ SABER QUE, devidamente autorizada pela COOPERATIVA DE CRÉDITO DE CASCAVEL E REGIÃO - SICOOB CREDICAPITAL, VENDERÁ, na forma da Lei nº 8.336/97 e regulamentação complementar, em SEGUNDO PÚBLICO LEILÃO, que será realizado no dia 08/12/2017, às 14:00 horas, na Rua Belém, 1346, Cancellê, em Cascavel, Paraná, o imóvel adiante descrito...

IMÓVEL - Lote de terras Urbano nº 15, da quadra nº 79, com área de 480,00m² do loteamento denominado São Cristóvão, situado nesta cidade e comarca, que confronta a frente com a Rua Guaraniáçu, medindo 12,00 metros; nos fundos: com o Lote nº 06, medindo 12,00 metros; de um lado; com o lote nº 14, medindo 40,00 metros; de outro lado; com o lote nº 16 medindo 40 metros, contendo com uma edificação em alvenaria para fins residenciais, com a área de 133,81m², situada na Rua Guaraniáçu, 1959. Matrícula 43.854 do 3º CRI local.

LANÇE MÍNIMO: R\$ 490.054,91. Fica, desde já, notificados do presente leilão ML LOG TRANSPORTES E EQUIPAMENTOS LTDA - ME - CNPJ: 08.252.021/0001-06 e seus representantes legais.

Os imóveis acima tiveram sua redação resumida, autorizada pela Lei Federal nº 7433/85 e na forma do Código de Normas da Corregedoria de Justiça do Estado do Paraná. A leiloeira, acima já qualificada, acha-se habilitada a fornecer aos interessados informações pormenorizadas sobre os imóveis, objeto deste Edital de Primeiro Público Leilão e de Notificação.

Cascavel, 13 de novembro de 2017. Mariana Lang - Leiloeira Oficial - Matrícula 12.047/1. Publicações no Jornal O Paraná nos dias: 29/11/2017, 03/12/2017 e 07/12/2017.

CI1180957-E17

CÂMARA MUNICIPAL DE CÉU AZUL. ESTADO DO PARANÁ. EDITAL DE CHAMAMENTO PÚBLICO N.º 001/17 PARA AUDIÊNCIA PÚBLICA REFERENTE AO PROJETO DE LEI N.º 001/2017.

O PRESIDENTE DO PODER LEGISLATIVO MUNICIPAL DE CÉU AZUL, Estado do Paraná, no uso de suas atribuições legais, vem através da presente dar publicidade ao equívoco apresentado na Ata N.º 001/2017, do Pregão Presencial N.º 001/17, 01 de dezembro de 2017 publicado no Edital do Jornal O Paraná - 02/12/2017, para o fim de corrigir o que segue:

Onde se lê: Ao primeiro dia do mês de dezembro do ano de dois mil e dezesseis

Leia-se: Ao primeiro dia do mês de dezembro do ano de dois mil e dezessete

Poder Legislativo Municipal de Céu Azul, 06 de dezembro de 2017. Eliazar José Brizolla Presidente. CI1181587-E17



CÂMARA MUNICIPAL DE MEDIANEIRA
 ESTADO DO PARANÁ

ATO DA PRESIDÊNCIA N.º 33, DE 5 DE DEZEMBRO DE 2017

Autoriza viagem e pagamento de diárias.

O PRESIDENTE DA CÂMARA MUNICIPAL DE MEDIANEIRA, Estado do Paraná, no uso das atribuições que legalmente lhes são conferidas,

RESOLVE:

Art. 1º Autorizar os vereadores Pedro Ignácio Seffrin RG nº 3.135.021-2/PR e Tarcísio Becker Sobrinho RG nº RG nº 621.454/SC, para viagem oficial à cidade de Curitiba-PR, no período de 05 a 08 de dezembro de 2017, com a finalidade de participar do Seminário "Aspectos Controvertidos do Encerramento do Exercício & Décimo Terceiro para Vereadores, Prefeitos, Vice-Prefeitos e Secretários", nos dias 06, 07 e 08 de dezembro de 2017, promovido pela empresa TG PEC Treinamento, Gestão, Pesquisa e Empreendimentos Culturais.

Art. 2º Fica autorizado o pagamento de 3 (duas) diárias com pernoite e 1 (uma) diária sem pernoite, na forma que preceitua a Lei Municipal nº 494/2015, perfazendo um total de R\$ 2.838,60 (dois mil, oitocentos e trinta e oito reais e sessenta centavos) para cada um dos vereadores mencionados no artigo anterior, para custeio das despesas com hospedagem, alimentação e locomoção urbana.

§ 1º O valor unitário da diária para Curitiba é de R\$ 788,50 (setecentos e oitenta e oito reais e cinquenta centavos).

Art. 3º O meio de transporte utilizado para o deslocamento será veículo oficial.

Art. 4º As despesas decorrentes da execução deste Ato da Presidência correrão por conta de dotação própria do orçamento vigente.

Art. 5º Este Ato da Presidência entra em vigor nesta data, revogadas as disposições em contrário.

Sala da Presidência da Câmara Municipal de Medianeira, 5 de dezembro de 2017.

SEBASTIÃO ANTONIO
 PRESIDENTE

C11181602-E17



CÂMARA MUNICIPAL DE MEDIANEIRA
 ESTADO DO PARANÁ

ATO DA PRESIDÊNCIA N.º 34, DE 5 DE DEZEMBRO DE 2017

Autoriza viagem e pagamento de diárias.

O PRESIDENTE DA CÂMARA MUNICIPAL DE MEDIANEIRA, Estado do Paraná, no uso das atribuições que legalmente lhes são conferidas,

RESOLVE:

Art. 1º Autorizar o vereador Sidney França RG nº 8.575.105-0/PR, para viagem oficial à cidade de Curitiba-PR, no período de 05 a 08 de dezembro de 2017, com a finalidade de participar do Seminário "Aspectos Controvertidos do Encerramento do Exercício & Décimo Terceiro para Vereadores, Prefeitos, Vice-Prefeitos e Secretários", nos dias 06, 07 e 08 de dezembro de 2017, promovido pela empresa TG PEC Treinamento, Gestão, Pesquisa e Empreendimentos Culturais.

Art. 2º Fica autorizado o pagamento de 1 (uma) diária com pernoite e 1 (uma) diária sem pernoite limitada a 40% (dez por cento), na forma que preceitua a Lei Municipal nº 494/2015, perfazendo um total de R\$ 1.098,55 (um mil e noventa e seis reais e cinquenta e cinco centavos) para o vereador mencionado no artigo anterior, para custeio das despesas com hospedagem, alimentação e locomoção urbana. O valor da diária está limitado em 50% do valor do subsídio do vereador, conforme preceitua a Instrução Normativa CI 01/2011 e Portaria nº 31/2011.

§ 1º O valor unitário da diária para Curitiba é de R\$ 788,50 (setecentos e oitenta e oito reais e cinquenta centavos).

Art. 3º O meio de transporte utilizado para o deslocamento será veículo oficial.

Art. 4º As despesas decorrentes da execução deste Ato da Presidência correrão por conta de dotação própria do orçamento vigente.

Art. 5º Este Ato da Presidência entra em vigor nesta data, revogadas as disposições em contrário.

Sala da Presidência da Câmara Municipal de Medianeira, 5 de dezembro de 2017.

SEBASTIÃO ANTONIO
 PRESIDENTE

C11181603-E17

MUNICÍPIO DE LINDOESTE - PR - PODER LEGISLATIVO
 CÂMARA MUNICIPAL DE LINDOESTE
 RELATÓRIO DA GESTÃO FISCAL
 DEMONSTRATIVO SIMPLIFICADO DO RELATÓRIO DE GESTÃO FISCAL
 ORÇAMENTOS FISCAL E DA SEGURIDADE SOCIAL
 Até o 1º Quadrimestre de 2017

RECEITA CORRENTE LÍQUIDA		VALOR ATÉ O BIMESTRE			
Receita Corrente Líquida		18.998.300,04			
DESPESAS COM PESSOAL		VALOR		% SOBRE A RCL	
Despesa Total com Pessoal - DTP	712.474,52	3,75			
Limite Máximo (inciso I, II e III, art. 20 da LRF) - <I>	1.138.778,00	6,00			
Limite Prudencial (parágrafo único, art. 22 da LRF) - <I>	1.082.788,10	5,70			
DÍVIDA CONSOLIDADA		VALOR		% SOBRE A RCL	
Dívida Consolidada Líquida	0,00	0,00			
Limite Definido por Resolução do Senado Federal	0,00	120,00			
GARANTIA DE VALORES		VALOR		% SOBRE A RCL	
Total das Garantias Concedidas	0,00	0,00			
Limite Definido por Resolução do Senado Federal	4.178.188,01	22,00			
OPERAÇÕES DE CRÉDITO		VALOR		% SOBRE A RCL	
Operações de Crédito Externas e Internas	0,00	0,00			
Operações de Crédito por Antecipação da Receita	0,00	0,00			
Limite Definido pelo Senado Federal para Operações de Crédito Externas e Internas	3.038.498,01	16,00			
Limite Definido pelo Senado Federal para Operações de Crédito por Antecipação da Receita	1.329.741,00	7,00			
RESTOS A PAGAR		VALOR		% SOBRE A RCL	
Restos a Pagar	0,00	0,00			
Valor Total		5.002,00			

Fonte: Livro 05/12/2017
 SEBASTIÃO ANTONIO PRESIDENTE
 DEIVAR ALVES DE SOUZA CONTROLOADOR INTERNO
 SILAS MARIA PEREIRA LACERDA CONTADORA ORÇAMENTAL

C11181579-E17

MUNICÍPIO DE LINDOESTE - PR - PODER LEGISLATIVO
 CÂMARA MUNICIPAL DE LINDOESTE
 RELATÓRIO DA GESTÃO FISCAL
 DEMONSTRATIVO SIMPLIFICADO DO RELATÓRIO DE GESTÃO FISCAL
 ORÇAMENTOS FISCAL E DA SEGURIDADE SOCIAL
 Até o 2º Quadrimestre de 2017

RECEITA CORRENTE LÍQUIDA		VALOR ATÉ O BIMESTRE			
Receita Corrente Líquida		19.725.513,92			
DESPESAS COM PESSOAL		VALOR		% SOBRE A RCL	
Despesa Total com Pessoal - DTP	765.658,20	3,87			
Limite Máximo (inciso I, II e III, art. 20 da LRF) - <I>	1.186.410,84	6,00			
Limite Prudencial (parágrafo único, art. 22 da LRF) - <I>	1.127.090,23	5,70			
DÍVIDA CONSOLIDADA		VALOR		% SOBRE A RCL	
Dívida Consolidada Líquida	0,00	0,00			
Limite Definido por Resolução do Senado Federal	0,00	120,00			
GARANTIA DE VALORES		VALOR		% SOBRE A RCL	
Total das Garantias Concedidas	0,00	0,00			
Limite Definido por Resolução do Senado Federal	4.320.173,06	22,00			
OPERAÇÕES DE CRÉDITO		VALOR		% SOBRE A RCL	
Operações de Crédito Externas e Internas	0,00	0,00			
Operações de Crédito por Antecipação da Receita	0,00	0,00			
Limite Definido pelo Senado Federal para Operações de Crédito Externas e Internas	3.163.192,23	16,00			
Limite Definido pelo Senado Federal para Operações de Crédito por Antecipação da Receita	1.384.145,97	7,00			
RESTOS A PAGAR		VALOR		% SOBRE A RCL	
Restos a Pagar	0,00	0,00			
Valor Total		16.141,06			

Fonte: Livro 05/12/2017
 SEBASTIÃO ANTONIO PRESIDENTE
 DEIVAR ALVES DE SOUZA CONTROLOADOR INTERNO
 SILAS MARIA PEREIRA LACERDA CONTADORA ORÇAMENTAL

C11181580-E17

UNIÃO COMUNITÁRIA DE CASCAVEL
 "a força do movimento comunitário"
 UNIÃO COMUNITÁRIA DE CASCAVEL
 Rua Jorge Lacerda - Esquina com Rua Hélio Richard - Jardim Claudete - Bairro Cancelli
 CEP: 85.000.000 - CASCAVEL / ESTADO DO PARANÁ
 contat: www.unioncomunitaria.cascavel.com.br - facebook: unioncomunitaria.cascavel

EDITAL DE CONVOCAÇÃO DA ASSEMBLEIA GERAL DE ELEIÇÃO DA UNIÃO COMUNITÁRIA DE CASCAVEL

Considerando o Estatuto Social - Artigo 20 e 21 - Capítulo V - Assembleia Geral e - Artigo 24 - Capítulo VII - Da Diretoria Executiva, o presidente, Iseel Hamudd, abaixo assinado, CONVOCA os representantes das associações fundadoras e das associações filiadas, para o dia 22 de dezembro de 2017, às 18h30, em primeira chamada e às 19h00, em segunda chamada, na sede da União Comunitária de Cascavel, situada na Rua Jorge Lacerda, esquina com a Rua Hélio Richard, Jardim Claudete - Bairro Cancelli, Cascavel, Estado do Paraná, para a ASSEMBLEIA DE ELEIÇÃO DA UNIÃO COMUNITÁRIA DE CASCAVEL, afim de, deliberarem sobre a seguinte pauta:

- 1) Eleição da Diretoria Executiva e Conselho Fiscal - Gestão 2018 / 2021;
- 2) Encaminhar Regras e Campanha de novas filiações de associações;
- 3) Encaminhar e Deliberar o calendário de eventos de 2018;

Em observação ao Artigo 24 - Capítulo VII - Da Diretoria, a inscrição de chapas deverá ocorrer até às 18 horas do dia 16 de Dezembro de 2017, na sede da entidade, ou junto ao presidente.

Cascavel, 01 de Dezembro de 2017

Iseel Hamudd
 Presidente da União Comunitária de Cascavel

C11181590-E17

MUNICÍPIO DE CAMPO BONITO
 Administração com o Povo

ERRATA

NO EXTRATO DE CONTRATO PUBLICADO NO JORNAL O PARANÁ, DIA 05 DE DEZEMBRO ED.12.673, pag. C6, ONDE SE LÊ:

OBJETO: CONTRATAÇÃO DE EMPRESA DO RAMO PARA PRESTAÇÃO DE SERVIÇOS DE RETIFICAÇÃO DE MOTOR E REPOSIÇÃO DE PEÇAS NOVAS, OBJETIVANDO A MANUTENÇÃO DO TRATOR JOHN DEERE 04 CILINDROS, PATRIMÔNIO DESTA MUNICÍPIO. EXCLUSIVO PARA MICRO EMPRESAS E EMPRESAS DE PEQUENO PORTE, licitadas através da licitação modalidade Pregão nº 65/2017.

LEIA-SE:

OBJETO: CONTRATAÇÃO DE EMPRESA DO RAMO PARA PRESTAÇÃO DE SERVIÇOS DE RETIFICAÇÃO PARCIAL OU COMPLETA E INJEÇÃO ELETRÔNICA DE VEÍCULOS E MÁQUINAS, CONFORME DEMANDA DE CADA SECRETARIA MUNICIPAL, CONFORME ESPECIFICAÇÕES DESTA EDITAL, licitadas através da licitação modalidade Pregão nº 78/2017.

Campo Bonito, 06 de Dezembro de 2017.

Adelmar Carlos Brizolla
 Prefeito Municipal

C11181592-E17

CÂMARA MUNICIPAL DE CÉU AZUL
 ESTADO DO PARANÁ

EDITAL DE CHAMAMENTO PÚBLICO N.º 004/17 PARA AUDIÊNCIA PÚBLICA REFERENTE À PPA - PLANO PLURIANUAL - Exercícios Financeiros 2018/2021 LDO - LEI DE DIRETRIZES ORÇAMENTÁRIA - Exercício Financeiro 2018 LOA - LEI ORÇAMENTÁRIA ANUAL - Exercício Financeiro 2018

O PRESIDENTE DA CÂMARA MUNICIPAL DE CÉU AZUL, Estado do Paraná, no uso de suas atribuições que lhe são conferidas pela legislação vigente e em atendimento ao contido no Parágrafo único do artigo 48 da Lei Complementar 101/2000 - Lei de Responsabilidade Fiscal,

TORNAR PÚBLICO:

Que o Poder Legislativo do Município de Céu Azul, Estado do Paraná, realizará AUDIÊNCIA PÚBLICA no próximo dia 14 de dezembro de 2017, com início às 17h30, tendo por local o Plenário da Câmara Municipal de Vereadores de Céu Azul, situada na Avenida Nilo Umberto Deitos, n.º 1457, nesta cidade, para discussão do Projeto de Lei N.º 038/2017, referente ao Plano Plurianual - Exercícios Financeiros 2018/2021, Projeto de Lei N.º 053/2017, referente à Lei de Diretrizes Orçamentária Anual, para o exercício financeiro de 2018 e Projeto de Lei N.º 073/2017, referente à Lei Orçamentária Anual, para o exercício financeiro de 2018.

Para tanto convida as Entidades Cívicas Organizadas e a comunidade em geral para participarem da mencionada Audiência Pública.

Sala da Presidência da Câmara Municipal de Céu Azul, 5 de dezembro de 2017.

ELIAZAR JOSÉ BRIZOLLA
 Presidente da Câmara Municipal

MUNICÍPIO DE SÃO MIGUEL DO IGUAÇU

AVISO DE LICITAÇÃO PROCESSO Nº 273/2017

O Município de São Miguel do Iguaçu - PR, TORNA PÚBLICO aos interessados que em conformidade com a Lei Federal nº 8.666/93 e a Lei Federal 10.520/02 e suas alterações posteriores, e em conformidade com o Decreto Municipal 414/2014, que se encontra disponível para retirada, o edital do processo administrativo nº 273/2017 na modalidade Pregão, tipo Menor Preço por Item, PREÇO PRESENCIAL - EXCLUSIVO ME/PP visando a contratação de empresa especializada no fornecimento de materiais permanentes, destinados à Unidade de Saúde da Comunidade, a serem adquiridos com recurso do Governo do Estado em Apoio às Unidades Quilombolas, conforme anexo I do edital. A licitação será realizada no dia 02 de Janeiro de 2018, às 09:00 horas no endereço: RUA VÂNIO GHELLERRE, 64, SÃO MIGUEL DO IGUAÇU-PR. O edital deverá ser retirado no site <http://transparencia.sao.miguel.pr.gov.br/0929/portal/transparencia/instancias> ou diretamente no Departamento de Licitações e Contratos, na Rua Vânio Ghellere, 64, no horário de funcionamento de 2ª a 6ª feira, mediante a apresentação de mídia removível com entrada para USB (pendrive), SÃO MIGUEL DO IGUAÇU-PR, 06 de Dezembro de 2017. Claudimiro da Costa Dutra - Prefeito Municipal

C11181597-E17

CÂMARA MUNICIPAL DE MEDIANEIRA
 ESTADO DO PARANÁ

C11181568-E17



CÂMARA MUNICIPAL DE MEDIANEIRA
 ESTADO DO PARANÁ

TOMADA DE PREÇOS Nº 02/2017
 PROCESSO LICITATÓRIO Nº 03/2017

RESULTADO DO JULGAMENTO DAS PROPOSTAS DOS LICITANTES HABILITADOS

Objeto: Aquisição de notebooks, scanner, impressoras e nobreak para a Câmara Municipal de Medianeira.

A Comissão Permanente de Licitação da Câmara Municipal de Medianeira, designada pela Portaria nº 04/2017, torna público o resultado do julgamento das propostas apresentadas pelos licitantes na sessão realizada no dia 04.12.2017. Após a análise das especificações dos equipamentos ofertados nas propostas, conforme Ata datada de 05.01.2017 e com base no Parecer Técnico sobre os referidos equipamentos a classificação obedece a seguinte ordem:

ITEM 01 - 09 (nove) Notebooks I5

Forneecedor	CNPJ	Marca / Modelo	Valor Unitário	Valor Total
1º COMÉRCIO VAREJISTA DE SUPRIMENTOS PARA INFORMÁTICA NIR LTDA	00.867.099/0001-23	Dell / Dell Inspiron 15 5000 cores	3.276,00	29.484,00
2º TWISTER COMÉRCIO E SERVIÇOS LTDA	07.505.955/0001-40	Acer / F5-573-519x	3.300,00	29.700,00
3º NETSERVER INFORMÁTICA E INTERNET LTDA	08.335.264/0001-08	Acer / F5-573g-519x	3.421,20	30.790,80
TELEVIDEO INFORMÁTICA LTDA	07.865.293/0001-19	Desclassificada	-	-

ITEM 02 - 02 (dois) Notebooks I7

Forneecedor	CNPJ	Marca / Modelo	Valor Unitário	Valor Total
1º COMÉRCIO VAREJISTA DE SUPRIMENTOS PARA INFORMÁTICA NIR LTDA	00.867.099/0001-23	Dell / Dell Inspiron 15 7000 cores	4.299,00	8.598,00
2º NETSERVER INFORMÁTICA E INTERNET LTDA	08.335.264/0001-08	Acer / F5-573g-75a3	4.674,60	9.349,20
TELEVIDEO INFORMÁTICA LTDA	07.865.293/0001-19	Desclassificada	-	-
TWISTER COMÉRCIO E SERVIÇOS LTDA	07.505.955/0001-40	Não participou	-	-

ITEM 03 - 01 (um) Scanner

Forneecedor	CNPJ	Marca / Modelo	Valor Unitário	Valor Total
1º TWISTER COMÉRCIO E SERVIÇOS LTDA	07.505.955/0001-40	Avision / AV176U	1.850,00	1.850,00
2º TELEVIDEO INFORMÁTICA LTDA	07.865.293/0001-19	Avision / AV176U	2.499,00	2.499,00
3º COMÉRCIO VAREJISTA DE SUPRIMENTOS PARA INFORMÁTICA NIR LTDA	00.867.099/0001-23	Avision / AV176U	2.748,00	2.748,00
NETSERVER INFORMÁTICA E INTERNET LTDA	08.335.264/0001-08	Não participou	-	-

ITEM 04 - 04 (quatro) Impressoras

Forneecedor	CNPJ	Marca / Modelo	Valor Unitário	Valor Total
1º COMÉRCIO VAREJISTA DE SUPRIMENTOS PARA INFORMÁTICA NIR LTDA	00.867.099/0001-23	Epson / L656 (ecotank)	3.070,00	12.280,00
TELEVIDEO INFORMÁTICA LTDA	07.865.293/0001-19	Desclassificada	-	-
NETSERVER INFORMÁTICA E INTERNET LTDA ME	08.335.264/0001-08	Não participou	-	-
TWISTER COMÉRCIO E SERVIÇOS LTDA	07.505.955/0001-40	Não participou	-	-

ITEM 05 - 01 (um) Nobreak

Forneecedor	CNPJ	Marca / Modelo	Valor Unitário	Valor Total
1º TWISTER COMÉRCIO E SERVIÇOS LTDA	07.505.955/0001-40	Interactiv SMS / Station II 1200VA	540,00	540,00
2º TELEVIDEO INFORMÁTICA LTDA	07.865.293/0001-19	Interactiv SMS / Station II 1200VA	575,00	575,00
3º COMÉRCIO VAREJISTA DE SUPRIMENTOS PARA INFORMÁTICA NIR LTDA	00.867.099/0001-23	NHS / Compact Plus 1200VA	590,00	590,00
NETSERVER INFORMÁTICA E INTERNET LTDA ME	08.335.264/0001-08	Não participou	-	-

Nos termos do item 8.5 do Edital, abre-se prazo de 05 (cinco) dias úteis para interposição de recurso, contado a partir da publicação deste ato.

Medianeira, 6 de dezembro de 2017.

Ar Pedro Sartori
 Presidente

C11181578-E17

Rosemarie Turcatel Eisele Membro
 Jôgemar de Oliveira Camargo Membro

Campo Bonito
 LICITAÇÃO MODALIDADE PREGÃO Nº 83/2017
 PROCESSO Nº 151/2017
 EXTRATO DO CONTRATO 191/2017

OBJETO: AQUISIÇÃO FRACIONADA DE MADEIRAS TIPO: RIPAS, TÁBOAS, FORRO, ETC A SEREM UTILIZADAS NA MANUTENÇÃO DE BENS IMÓVEIS PÚBLICOS DE TODAS AS SECRETARIAS E PARA O PROGRAMA MORAR BEM. DESENVOLVIDO PELA SECRETARIA DE AÇÃO SOCIAL. EXCLUSIVO PARA MICRO EMPRESAS E EMPRESAS DE PEQUENO PORTE, licitadas através da licitação modalidade Pregão nº 83/2017.

CONTRATADA: PASQUALOTTO & FILHAS LTDA ME, CNPJ 77.874.808/0001-22, com o valor total DE R\$ 68.918,00 (sessenta e oito mil novecentos e dezoito reais);

Campo Bonito, 06 de dezembro de 2017

Adelmar Carlos Brizolla
 Prefeito Municipal

C11181594-E17

IBEMA
 RESILIENTE

AVISO DE LICITAÇÃO

PROCESSO ADMINISTRATIVO Nº 112/2017
 MODALIDADE PREGÃO PRESENCIAL Nº 80/2017
 TIPO MENOR PREÇO POR ITEM

O MUNICÍPIO DE IBEMA, Estado do Paraná, comunica aos interessados que fará realizar licitação pública, CONTRATAÇÃO DE EMPRESA PARA PRESTAÇÃO DE SERVIÇOS MÉDICOS NO HOSPITAL MUNICIPAL, PARA PLANTÃO MÉDICO DIURNO E NOTURNO, INCLUINDO FINAIS DE SEMANA (SÁBADOS E DOMINGOS) E FERIADOS, SENDO EM TODOS OS DIAS DO MÊS.

Data de abertura

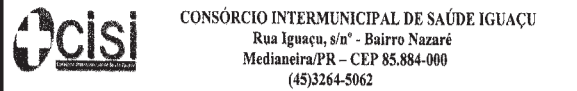

CONSÓRCIO INTERMUNICIPAL DE SAÚDE IGUAÇU
Rua Iguaçu, s/n - Bairro Nazaré
Medianeira/PR - CEP 85.884-000
(45)3264-5062

PROCESSO 08/2017

CHAMAMENTO PÚBLICO Nº 01/2017

CREDCIAMENTO DE PESSOAS JURÍDICAS DA ÁREA DE SAÚDE/2018

O Consórcio Intermunicipal de Saúde Iguaçu - CISI, através de seu Presidente, Prefeito Ricardo Endrigo, e em conformidade com a Lei Federal nº 8.666 de 21/06/93 e suas alterações posteriores...

1. DO OBJETO:

Creenciamento de Pessoas Jurídicas da Área de Saúde para prestação de serviços de especialidades médicas e de atendimentos multiprofissionais a serem realizados nos consultórios, clínicas particulares, nos ambulatórios e/ou nas dependências do CISI...

ESPECIALIDADES MÉDICAS

- Alergia e imunologia
Anestesiologia
Angiologia
Cardiologia
Cirurgia cardiovascular
Cirurgia do aparelho digestivo
Cirurgia geral
Cirurgia vascular
Clínica médica
Coloproctologia
Dermatologia
Endocrinologia e metabologia
Endoscopia
Gastroenterologia
Geriatría
Ginecologia e obstetrícia
Hematologia e hemoterapia
Infecçologia
Mastologia
Medicina do trabalho
Medicina legal e pericia médica
Medicina nuclear
Neurologia
Neurologia
Neurologia
Neurologia
Ortopedia e traumatologia
Otorrinolaringologia
Patologia clínicamedicina laboratorial
Pediatria
Pneumologia
Psiquiatria
Radiologia e diagnóstico por imagem
Reumatologia
Urologia

OUTRAS ESPECIALIDADES/PROFISSÕES

- Assistência Social
Cirurgião Dentista Buco Maxilo
Fonoaudiologia
Nutrição
Psicologia
Psicopedagogia
Fisioterapia

2. FORMA DE ACESSO AO EDITAL E CREDENCIAMENTO:

Os interessados poderão solicitar sua inscrição para o credenciamento a qualquer tempo, sendo que a inscrição será proporcional ao período remanescente à vigência do credenciamento...

3. DO VALOR:

O valor pago pela prestação dos serviços será de acordo com a Tabela de Preços Públicos da Área de Saúde-CISI/2018, com valores referenciais aprovados pela resolução nº 025/2017...

4. DA DOTAÇÃO ORÇAMENTÁRIA:

Dotação Orçamentária: 33.90.39.50 - Serviços médicos e laboratoriais.

5. DA VIGÊNCIA E VALIDADE DO CREDENCIAMENTO:

A vigência e validade do Chamamento Público nº 01/2017 para Credenciamento inicia em 1º de janeiro de 2018 e tem seu término em 31 de dezembro de 2018.

6. ANEXOS:

- Integram o presente instrumento os seguintes anexos:
Anexo I - Tabela de Preços Públicos - CISI/2018;
Anexo II - Modelo de Requerimento para Inscrição ao Credenciamento;
Anexo III - Modelo de Descrição dos Locais de Atendimento e Serviços a serem executados conforme a Tabela de Preços Públicos CISI/2018;
Anexo IV - Modelo de relação dos responsáveis administrativos;
Anexo V - Modelo de declaração de que não possui empregados menores de 18 anos em trabalho insalubre, noturno ou perigoso e também menores de 16 anos em qualquer trabalho, salvo na condição de aprendiz, e, também, que não foi declarada inidônea para licitar ou contratar com a Administração Pública.
Anexo VI - Declaração de atendimento às RAS.
Anexo VII - Minuta de contrato de Prestação de Serviços.

Medianeira, 06 de dezembro de 2017.

Assinatura de Medianeira Rosa, Diretora Executiva

Assinaturas de Lucas Cigerra, Heloíse Delazari Carvalho e Silvia Vannini

C1181589-E17 Comissão Permanente de Licitação - CISI

Município de Lindoeste
E-mail: licitacao@lindoeste.pr.gov.br
AV. Marechal Cândido Rondon, s/n - Telefax (45) 3237-8000
CEP 85826-000 - LINDOESTE - PARANÁ
CNPJ 80.881.915/0001-92

TERMO DE DISPENSA DE LICITAÇÃO Nº 51/2017

Processo Administrativo nº 156/2017
Fundamentado no art. 37, XXI da Constituição Federal c/c art. 24, II da Lei nº 8.666/93 e alterações posteriores. RATIFICO o procedimento de Dispensa de Licitação por limite de valor, consistente na aquisição de 300 unidades de cestas natalinas para distribuição aos servidores públicos municipais de Lindoeste...

C1181575-E17

José Romualdo Pedro
Prefeito Municipal



LICITAÇÃO MODALIDADE PREGÃO Nº 81/2017

PROCESSO Nº 148/2017

EXTRATO DO CONTRATO 189/2017

OBJETO: CONTRATAÇÃO DE EMPRESA DO RAMO PARA FORNECIMENTO E SUBSTITUIÇÃO DE PEÇAS NOVAS, SERVIÇOS DE FUNILARIA E PINTURA E DEMAIS ITENS RELACIONADOS NO TERMO DE REFERÊNCIA, OBJETIVANDO A REFORMA DO VEÍCULO PLACAS AXM 3778. PATRIMÔNIO DO FUNDO MUNICIPAL DE SAÚDE DESTA MUNICÍPIO. EXCLUSIVO MICRO EMPRESAS/EPPs, COM RECURSOS ORIUNDOS DO VIGÍASUS.

CONTRATADA: SOLANGE FIGUEIREDO RHODEN 64896234987. CNPJ 00.255.126.0001-07, com o valor total DE R\$ 5.746,90 (cinco mil setecentos e quarenta e seis reais e noventa centavos);

Campo Bonito, 06 de dezembro de 2017.

Assinatura de Antônio Carlos Brinik, Prefeito Municipal

C1181595-E17

CÂMARA MUNICIPAL DE CÉU AZUL
ESTADO DO PARANÁ

AVISO DE LICITAÇÃO

PREGÃO Nº 002/2017 - C.M.C.A. - FORMA PRESENCIAL TIPO DE LICITAÇÃO: MENOR PREÇO

A Câmara Municipal de Céu Azul, torna público que fará às 9 horas do dia 21 de dezembro de 2017, na sede da Câmara Municipal de Céu Azul, sito à Av. Nilo Umberto Deitos nº 1457 - Centro, licitação na Modalidade de Pregão - Forma Presencial, tipo de Menor Preço, objetivando a Registro de Preço de combustível gasolina comum e etanol (alcoól combustivel) para abastecimento direto na bomba, para a frota de veículos da Câmara Municipal de Céu Azul, a vigência do registro de preços será de 12 (doze) meses.

A documentação completa poderá ser obtida diretamente no site de internet da Câmara Municipal (www.camara-ceuazul.pr.gov.br) no link Licitações, bem como se encontra à disposição dos interessados no endereço Av. Nilo Umberto Deitos, 1457, em Céu Azul - Pr. em horário comercial ou pelo fone (0xx) 45 - 3266-1272 ou e-mail camara-ceuazul@hotmail.com.

Céu Azul, 06 de dezembro de 2017.

Eliazar José Brizolla
Presidente da Câmara

C1181598-E17

PODER JUDICIÁRIO DO ESTADO DO PARANÁ. COMARCA DE CORBÉLIA. VARA CÍVEL DE CORBÉLIA - PROJUDI. EDITAL DE CITAÇÃO DOS EXECUTADOS PEDRO BENEDITO CITRAM, JOSÉ ROBERTO CITRON E ERMIDES FACCI CITRAM - PRAZO DE 30 (TRINTA) DIAS - A Doutora Vivian Curvacho Faria de Andrade, Juíza de Direito desta Comarca de Corbélia, deste Estado do Paraná, na forma da lei, etc. FAZ SABER a todos quantos o presente PEDRO BENEDITO CITRAM, JOSÉ ROBERTO CITRON E ERMIDES FACCI CITRAM, que por este Juízo e Cartório da Vara Cível e Anexos, tramitam os autos de Execução de Título Extrajudicial sob nº 0000088-72.2012.8.16.0074 - PROJUDI, em que é exequente BANCO BRADESCO S/A e executados PEDRO BENEDITO CITRAM e OUTROS. É o presente edital expedido para CITAÇÃO dos executados PEDRO BENEDITO CITRAM inscrito no CPF nº 062.780.439-04, JOSÉ ROBERTO CITRON inscrito no CPF nº 577.892.319-87 e ERMIDES FACCI CITRAM inscrito no CPF nº 025.707.649-22, todos em lugar incerto e não sabido, do inteiro teor da presente ação, para pagar em 03 (três) dias o principal devidamente corrigido, no valor de R\$ 201.271,98 (duzentos e um mil, duzentos e setenta e um reais e noventa e oito centavos), em dezembro/2011, sob pena de ser-lhe penhorados tantos bens quantos bastem para satisfazer o crédito exequendo, ciente que poderá oferecer embargos à execução, no prazo de 15 (quinze) dias, contados da expiração do prazo legal, independente de penhora ou caução, ou ainda, no mesmo prazo, requerer o parcelamento da dívida, em 06 (seis) parcelas mensais, acrescido de juros e correção monetária, mediante o depósito de 30% (trinta por cento) do valor total, o que implicará no reconhecimento da dívida e na renúncia ao direito de interpor embargos. Nada mais. Dado e passado nesta Cidade e Comarca de Corbélia, aos 28 de novembro (11) do ano de dois mil e dezessete (2.017). Eu, Braz Favretto, Escrivão. Vivian Curvacho Faria de Andrade, Juíza de Direito

C1181599-E17

Município de Nova Laranjeiras
Estado do Paraná
CNPJ: 95.587.648/0001-12
Rua Rio Grande do Sul, 2122 - Centro - CEP 85.350-000
Fone: (42) 3637-1148

AVISO DE LICITAÇÃO

PREGÃO PRESENCIAL Nº 83/2017-PMNL SISTEMA DE REGISTRO DE PREÇOS

Licitação exclusiva para Microempresas e Empresas de Pequeno Porte, nos termos da Lei Complementar 147 de 07/08/2014

O Município de Nova Laranjeiras, Estado do Paraná, inscrito no CNPJ sob nº 95.587.648/0001-12, através de seu Pregoeiro, tendo em vista a disposto na Lei Federal nº 10.520/2002, Decreto Federal nº 3.555/2000, Lei Complementar nº 147/14 e Decretos Municipais nº 136/2006, 34/2007, torna público que realizará às 09:00 horas do dia 20 de dezembro de 2017, na sede da Prefeitura Municipal, situada à Rua Rio Grande do Sul, 2122 - Centro - Fone (42) 3637-1148, licitação na modalidade Pregão Presencial (SRP) nº 83/2017-PMNL, cujo objeto é o registro de preços para aquisição de gêneros alimentícios, produtos de higiene e limpeza e utensílios de cozinha, para manutenção das escolas da rede municipal de ensino. O edital e seus anexos poderão ser retirados na sede da Prefeitura Municipal, no endereço supracitado, junto ao Departamento de Licitações ou através do e-mail: licitacao@novalaranjeiras.pr.gov.br e www.novalaranjeiras.pr.gov.br.

Nova Laranjeiras - Pr, 06 de Dezembro de 2017.

VALDECIR ALVES DE MEDEIROS
Pregoeiro

C1181601-E17

Câmara Municipal de Medianeira
Departamento de Processo Legislativo

DECRETO LEGISLATIVO Nº 003/2017, DE 01 DE DEZEMBRO DE 2017.

Approva as Contas do Município de Medianeira, relativas ao exercício de 2012.

O Presidente da Câmara Municipal de Medianeira, Estado do Paraná, no uso da atribuição que lhe foi conferida pelo art. 41 inciso IX do Regimento Interno e conforme decisão proferida em sessão plenária deliberativa extraordinária do dia 30 de novembro de 2017, DECRETA:

Art. 1º Ficam aprovadas as Contas do Município de Medianeira, relativas ao exercício de 2012, de responsabilidade do ex-prefeito Elias Carrer.

Parágrafo único. Por efeito da aprovação das contas, deixa de prevalecer a decisão do Tribunal de Contas do Estado do Paraná, materializada no Acórdão de Parecer Prévio 165/14-51C (alterada pelo Acórdão de Parecer Prévio 198/16-SP), que rejeita as Contas do Município de Medianeira, relativas ao exercício de 2012, de responsabilidade do ex-prefeito Elias Carrer.

Art. 2º Este Decreto Legislativo entra em vigor na data de sua publicação.

Câmara Municipal de Medianeira, Pr., 01 de dezembro de 2017.

Assinatura de Sebastião Antônio, Presidente

Assinatura de Antônio Paulo, Secretário

C1181573-E17



ESTADO DO PARANÁ

MUNICÍPIO DE SÃO MIGUEL DO IGUAÇU

EXTRATO DO 1º TERMO ADITIVO AO CONTRATO Nº 030/2017-PMSMI

DATA DE ASSINATURA DO TERMO ADITIVO: 24 de Novembro de 2017. Referência: PREGÃO PRESENCIAL Nº 013/2017 - PMSMI. CONTRATANTE: MUNICÍPIO DE SÃO MIGUEL DO IGUAÇU. CONTRATADA: ISALME T. MAGAGNIN & CIA LTDA ME CNPJ nº 07.172.258/0001-44 DO OBJETO: Atuação contratada de câmbios, fornecida do contrato original para aumento do valor inicialmente contratado...

C1181593-E17

MUNICÍPIO DE CAPITÃO LEÔNIDAS MARQUES - PR

AVISO DE LICITAÇÃO

TOMADA DE PREÇOS Nº 011/2017

PREAMBULO: O Município de Capitão Leônidas Marques, Estado do Paraná, sito na Av. Tancredi Neves, 502, através de sua Comissão Permanente de Licitação, torna público que se realizará no dia 08 de Janeiro de 2018 às 09:00 horas, licitação na modalidade de TOMADA DE PREÇOS, do tipo Melhor Técnica e Preço, execução indireta, empurrada por preço global, a qual será processada e julgada em conformidade com o preceito da Lei nº 8.666/93, de 21/06/93 e suas alterações posteriores. Lei Complementar nº 125/2008, e a Lei nº 147/2014 e demais normas vigentes e aplicáveis ao objeto da presente licitação, bem como pelas condições estabelecidas neste edital e seus anexos que dele passam a fazer parte integrante, para todos os efeitos.

OBJETO: Contratação de prestação de serviços de manutenção e conservação de veículos do Departamento de Manutenção e Operação de Veículos do Município de Capitão Leônidas Marques, para organização e operacionalização de concurso público para provimento de vagas e cadastro de reserva para cargos públicos. VALOR: O valor estimado importa em um total de até R\$ 107.000,00 (cento e sete mil reais). RECEBIMENTO DOS ENVELOPES DE PROPOSTA E DOCUMENTAÇÃO: Até as 08:00 horas do dia 08 de Janeiro de 2018, no Departamento de Tribulação desta Prefeitura Municipal.

Capitão Leônidas Marques, Estado do Paraná, em 06 de dezembro de 2017.

Claudioemiro Quadri
Prefeito Municipal

C1181596-E17

MUNICÍPIO DE CAPITÃO LEÔNIDAS MARQUES - PR

AVISO DE LICITAÇÃO

TOMADA DE PREÇOS Nº 011/2017

PREAMBULO: O Município de Capitão Leônidas Marques, Estado do Paraná, no uso de suas atribuições legais, RESOLVE homologar o resultado da licitação realizada no modal de Tomada de Preços Presencial nº 011/2017 de 21/11/2017, que teve como objeto a contratação de empresa para o fornecimento de 01 (uma) unidade de tanque, novo, para compra conjunta de licitação, visando atender a necessidade de produtores rurais, conforme especificações constantes do Termo de Referência nº 011/2017, de acordo com a solicitação da Secretaria Municipal de Agricultura e Meio Ambiente. Considerando o "Menor Preço Por Lote", critério adotado para a classificação das propostas e após verificada a conformidade de acordo com o edital e legendas respectivas, foi selecionada a licitante pelo valor de R\$ 1.990,00 (mil e novecentos reais) a empresa: PAMAZZINI COMÉRCIO DE IMPLEMENTOS AGRÍCOLAS EIRELI-ME, todos conforme consta da Licitação, relatório e Ata da Sessão Pública em anexo.

Capitão Leônidas Marques, Estado do Paraná, em 06 de dezembro de 2017.

Claudioemiro Quadri
Prefeito Municipal

EXTRATO DE CONTRATO Nº 541/2017

CONTRATANTE: MUNICÍPIO DE CAPITÃO LEÔNIDAS MARQUES - PR. CONTRATADA: TOMAZINI COMÉRCIO DE IMPLEMENTOS AGRÍCOLAS EIRELI-ME.

Capitão Leônidas Marques, Estado do Paraná, em 06 de dezembro de 2017.

C1181577-E17

ESTADO DO PARANÁ
MUNICÍPIO DE SÃO MIGUEL DO IGUAÇU

AVISO DE LICITAÇÃO

PROCESSO Nº 276/2017

PREGÃO PRESENCIAL 207/2017 - PMSMI

O Município de São Miguel do Iguaçu - Pr, TORNA PÚBLICO aos interessados que em conformidade com a Lei Federal nº 8.666/93 e a Lei Federal 10.520/02 e suas alterações posteriores, e em conformidade com o Decreto Municipal 410/2014, que se encontra disponível para retirada, o edital do processo administrativo nº 276/2017 na modalidade Pregão, tipo Menor Preço, objetivando a contratação de empresa especializada para a realização de Show Protótipo durante a Festa da Virada de ano 2017-2018, às 09:00 horas do dia 01/10/2018 no Paga Municipal de São Miguel do Iguaçu/PR com duração mínima de 10 (dez) minutos, conforme anexo I do edital. A licitação será realizada no dia 18 de Dezembro de 2017, às 10:00 horas no endereço, RUA VÂNIO GHELLERE, 64, SÃO MIGUEL DO IGUAÇU-PR. O edital deverá ser retirado no site http://transparencia.sao miguel.pr.gov.br:8090/postaltransparencialicitacoes ou diretamente no Departamento de Licitações e Contratos, na Rua Vânio Ghellere, 64, no horário de funcionamento de 2ª a 6ª feira, mediante a apresentação de mídia removível com entrada para USB (pendrive), SAC MIGUEL DO IGUAÇU-PR, 06 de dezembro de 2017. Claudioemiro de Costa Dutra - Prefeito Municipal

PODER JUDICIÁRIO DO ESTADO DO PARANÁ. COMARCA DE CORBÉLIA. VARA CÍVEL DE CORBÉLIA - PROJUDI. EDITAL DE CITAÇÃO DO EXECUTADO LUCAS JOSE CHIMELLO VEICULOS - ME, na pessoa de seu representante legal - - PRAZO DE 30 (TRINTA) DIAS - A Doutora Vivian Curvacho Faria de Andrade, Juíza de Direito desta Comarca de Corbélia, deste Estado do Paraná, na forma da lei, etc. FAZ SABER a todos quantos o presente edital virem ou dele conhecimento tiverem, especialmente o executado JOSE CHIMELLO VEICULOS - ME, na pessoa de seu representante legal, que por este Juízo e Cartório da Vara Cível e Anexos, tramitam os autos de Execução de Título Extrajudicial sob nº 0003905-08.2016.8.16.0074 - PROJUDI, em que é exequente BANCO BRADESCO S/A e executado JOSE CHIMELLO VEICULOS - ME. É o presente edital expedido para CITAÇÃO do executado JOSE CHIMELLO VEICULOS - ME, na pessoa de seu representante legal, inscrito no CNPJ sob nº 18.511.895/0001-94, ora em lugar incerto e não sabido, do inteiro teor da presente ação, para pagar em 03 (três) dias o principal devidamente corrigido, no valor de R\$ 37.451,26 (trinta e sete mil, quatrocentos e cinquenta e um reais e vinte e seis centavos), em setembro/2016, sob pena de ser-lhe penhorados tantos bens quantos bastem para satisfazer o crédito exequendo, ciente que poderá oferecer embargos à execução, no prazo de 15 (quinze) dias, contados da expiração do prazo legal, independente de penhora ou caução, ou ainda, no mesmo prazo, requerer o parcelamento da dívida, em 06 (seis) parcelas mensais, acrescido de juros e correção monetária, mediante o depósito de 30% (trinta por cento) do valor total, o que implicará no reconhecimento da dívida e na renúncia ao direito de interpor embargos. Nada mais. Dado e passado nesta Cidade e Comarca de Corbélia, aos 24 de novembro (11) do ano de dois mil e dezessete (2.017). Eu, Braz Favretto, Escrivão. Vivian Curvacho Faria de Andrade, Juíza de Direito

C1181600-E17

ESTADO DO PARANÁ
MUNICÍPIO DE SÃO MIGUEL DO IGUAÇU

AVISO DE LICITAÇÃO

PROCESSO Nº 274/2017

Pregão Presencial 206/2017 - PMSMI

O Município de São Miguel do Iguaçu - Pr, TORNA PÚBLICO aos interessados que em conformidade com a Lei Federal nº 8.666/93 e a Lei Federal 10.520/02 e suas alterações posteriores, e em conformidade com o Decreto Municipal 410/2014, que se encontra disponível para retirada, o edital do processo administrativo nº 274/2017 na modalidade Pregão, tipo Menor Preço por item, PREGÃO PRESENCIAL - EXCLUSIVO ME/EPP visando a contratação de empresa especializada no fornecimento de bandeiras, conforme anexo I do edital. A licitação será realizada no dia 02 de Janeiro de 2018, às 10:00 horas no endereço, RUA VÂNIO GHELLERE, 64, SÃO MIGUEL DO IGUAÇU-PR. O edital deverá ser retirado no site http://transparencia.sao miguel.pr.gov.br:8090/postaltransparencialicitacoes ou diretamente no Departamento de Licitações e Contratos, na Rua Vânio Ghellere, 64, no horário de funcionamento de 2ª a 6ª feira, mediante a apresentação de mídia removível com entrada para USB (pendrive), SAC MIGUEL DO IGUAÇU-PR, 06 de dezembro de 2017. Claudioemiro de Costa Dutra - Prefeito Municipal

C1181569-E17

ESTADO DO PARANÁ
MUNICÍPIO DE SÃO MIGUEL DO IGUAÇU

AVISO DE LICITAÇÃO

PROCESSO Nº 276/2017

Pregão Presencial 206/2017 - PMSMI

O Município de São Miguel do Iguaçu - Pr, TORNA PÚBLICO aos interessados que em conformidade com a Lei Federal nº 8.666/93 e a Lei Federal 10.520/02 e suas alterações posteriores, e em conformidade com o Decreto Municipal 410/2014, que se encontra disponível para retirada, o edital do processo administrativo nº 276/2017 na modalidade Pregão, tipo Menor Preço por item, PREGÃO PRESENCIAL - visando a contratação de empresa especializada no fornecimento de móveis para atender as necessidades de diversas secretarias da Administração Municipal, conforme anexo I do edital. A licitação será realizada no dia 02 de Janeiro de 2018, às 12:00 horas no endereço, RUA VÂNIO GHELLERE, 64, SÃO MIGUEL DO IGUAÇU-PR. O edital deverá ser retirado no site http://transparencia.sao miguel.pr.gov.br:8090/postaltransparencialicitacoes ou diretamente no Departamento de Licitações e Contratos, na Rua Vânio Ghellere, 64, no horário de funcionamento de 2ª a 6ª feira, mediante a apresentação de mídia removível com entrada para USB (pendrive), SAC MIGUEL DO IGUAÇU-PR, 06 de dezembro de 2017. Claudioemiro de Costa Dutra - Prefeito Municipal

C1181570-E17

ESTADO DO PARANÁ
MUNICÍPIO DE SÃO MIGUEL DO IGUAÇU

AVISO DE LICITAÇÃO

PROCESSO Nº 276/2017

Pregão Presencial 206/2017 - PMSMI

O Município de São Miguel do Iguaçu - Pr, TORNA PÚBLICO aos interessados que em conformidade com a Lei Federal nº 8.666/93 e a Lei Federal 10.520/02 e suas alterações posteriores, e em conformidade com o Decreto Municipal 410/2014, que se encontra disponível para retirada, o edital do processo administrativo nº 276/2017 na modalidade Pregão, tipo Menor Preço por item, PREGÃO PRESENCIAL - visando a contratação de empresa especializada no fornecimento de móveis para atender as necessidades de diversas secretarias da Administração Municipal, conforme anexo I do edital. A licitação será realizada no dia 02 de Janeiro de 2018, às 12:00 horas no endereço, RUA VÂNIO GHELLERE, 64, SÃO MIGUEL DO IGUAÇU-PR. O edital deverá ser retirado no site http://transparencia.sao miguel.pr.gov.br:8090/postaltransparencialicitacoes ou diretamente no Departamento de Licitações e Contratos, na Rua Vânio Ghellere, 64, no horário de funcionamento de 2ª a 6ª feira, mediante a apresentação de mídia removível com entrada para USB (pendrive), SAC MIGUEL DO IGUAÇU-PR, 06 de dezembro de 2017. Claudioemiro de Costa Dutra - Prefeito Municipal

C1181571-E17

ESTADO DO PARANÁ
MUNICÍPIO DE SÃO MIGUEL DO IGUAÇU-PR

EDITAL DE HABILITAÇÃO E CLASSIFICAÇÃO DAS PROPOSTAS

REF: EDITAL DE CONCORRÊNCIA Nº 02/2017-PMSMI

A Comissão de Licitação do Município de São Miguel do Iguaçu-PR, comunica aos proponentes e interessados no edital de CONCORRÊNCIA Nº 02/2017 - PMSMI, que após a análise das documentações e das propostas, decidiu emitir o seguinte resultado de habilitação e classificação das propostas das empresas participantes:

Table with 3 columns: SINALIZAÇÕES SÃO MIGUEL LTDA-EPP, Total de pontos obtidos (26), Classificação (1ª)

OBJETO: A presente Licitação tem como objeto a concessão de Direito Real de Uso do seguinte imóvel: Lote 04 da Quadra 03 do Parque Industrial com Área Total de 1.272,60m² e barracão fechado com pré-moldado de 15x20 com total de 300 m² no município de São Miguel do Iguaçu, conforme memórias descritivos nos anexos deste edital, fazendo parte integrante deste processo licitatório. São Miguel do Iguaçu, 06 de Dezembro de 2017. CLAUDECY COSTA FERREIRA - Presidente da Comissão de Licitação.

MUNICÍPIO DE CAPITÃO LEÔNIDAS MARQUES - PR
AVISO DE LICITAÇÃO
PREGÃO PRESENCIAL Nº 020/2017
PREAMBULO: O MUNICÍPIO DE CAPITÃO LEÔNIDAS MARQUES, Estado do Paraná, com sede Administrativa na Av. Tancredi Neves, 502, por intermédio do PREGOEIRO designado pelo Decreto nº 012/2017 de 06/01/2017, torna público, após realização no dia 18 de dezembro de 2017, às 10:00 horas, na Sala de Recursos do Paga Municipal Anônimo I - Bloco 1, em endereço anexo, modalidade de LICITAÇÃO NA MODALIDADE DE PREGÃO PRESENCIAL, TIPO MENOR PREÇO POR LOTE.

OBJETO: Contratação de empresa para a instalação (material e serviços) complementar de energia elétrica na sala anexa (administrativa) da localidade de Santa Mônica, entre outros, conforme constantes do Termo de Referência nº 16/2017 em atendimento à solicitação da Secretaria Municipal de Educação.

RECEBIMENTO DOS ENVELOPES DE PROPOSTA E DOCUMENTAÇÃO: Até as 09:45 horas do dia 18 de dezembro de 2017, no Setor de Protocolo desta Prefeitura Municipal.

VALOR: O valor estimado da aquisição importa em um total de até R\$ 5.599,08 (cinco mil quinhentos e noventa e oito reais e oito centavos).

DISPONIBILIDADE DO EDITAL: Cópias do edital e anexos serão fornecidos aos interessados, a partir da publicação deste termo em horário de expediente, no Setor de Licitação da Prefeitura Municipal, sito à Av. Tancredi Neves, 502. Cuias, onde poderão ser obtidas, excetuando-se referidos no presente certame, também por e-mail e disponibilizado no portal da transparência do município.

Capitão Leônidas Marques, Estado do Paraná, em 06 de dezembro de 2017.

Claudioemiro Quadri
Prefeito Municipal

Diécio Silva, Ferreira
Pregoeiro

C1181574-E17

MUNICÍPIO DE CASCAVEL Edição Ordinária - Nº 1931 - Ano IX - Caderno 1 - Atos do Poder Executivo
07 de dezembro de 2017 - Página 1 de 38

ÓRGÃO OFICIAL ELETRÔNICO
MUNICÍPIO DE CASCAVEL
Lei Nº 5.571, de 23 de julho de 2010
Secretaria Municipal de Administração

ATOS DO PODER EXECUTIVO

MUNICÍPIO DE CASCAVEL
ERRATA - PREGÃO ELETRÔNICO Nº 439/2017
Retifica-se a unidade de medida do item 207 do Anexo I do Edital disponibilizado no site do Município de Cascavel. Onde se lê KG Leia-se: SC Cascavel/PR, 06 de dezembro de 2017. Edson Zorick, Diretor do Departamento de Compras.

NOTO TERMO
POSTILAMENTO DO CONTRATO DE PRESTAÇÃO DE SERVIÇOS Nº 024/2016 - SEMA
Concorrência nº 09/2015
Contratada: NESP AGR SERVIÇOS LTDA ME
Objeto: Em cumprimento a CI nº 383/2017 emitida pela Secretaria Municipal de Meio Ambiente, altera-se a data do contrato supramencionado, incluindo-se a data principal 14/08, elemento 333939/9 e subelemento 3335009/2.

Cascavel, PR, 30 de novembro de 2017.

MUNICÍPIO DE CASCAVEL
LEONALDO PARANHOS DA SILVA
PREFEITO MUNICIPAL

LEI Nº 6.780 de 04 de dezembro de 2017

AUTORIZA O PODER EXECUTIVO MUNICIPAL, POR MEIO DA FUNDETEC/AGROTEC, A LEILOAR BENS DE SEU PATRIMÔNIO.
A CÂMARA MUNICIPAL DE CASCAVEL, ESTADO DO PARANÁ, APROVOU, E EU, PREFEITO MUNICIPAL, SANCIONO A SEGUINTE LEI:

Art. 1º Fica o Poder Executivo Municipal autorizado, por meio da Fundetec, a leiloar bens de seu patrimônio - 23 (vinte e três) animais fêmeas, da raça bovina, utilizados para os cursos de insineração da Escola Tecnológica Agropecuária - Agrotec, órgão interno da estrutura da Fundetec.

Art. 2º A avaliação do valor dos animais a serem leiloados será realizada com base no índice CPECASALCO, o qual faz parte integrante da presente Lei na forma de Anexo.

Art. 3º Os animais leiloados passarão à propriedade do adquirente, no momento em que se der a aquisição e recolhimento do valor de venda, ao Erário Municipal, comprovada tal operação de pagamento junto ao Fundetec.

Parágrafo único. No momento da comprovação do pagamento da compra junto à Fundetec, será providenciada a respectiva baixa, instantaneamente, do patrimônio no inventário de bens da Fundetec, e disponibilizados ao adquirente imediatamente.

Art. 4º No caso de algum destes animais leiloados permanecerem alojados na Agrotec, será cobrado do adquirente um valor adicional e cuidados dispensados aos animais, conforme Portaria a ser expedida pela Fundetec.

Art. 5º Esta Lei entrará em vigor na data de sua publicação.

Órgão de Referência:
Cascavel, 04 de dezembro de 2017.

Leonaldo Paranhos
Prefeito Municipal

Luciano Braga Cortes
Secretário de Assuntos Jurídicos

MUNICÍPIO DE CASCAVEL Edição Ordinária - Nº 1931 - Ano IX - Caderno 1 - Atos do Poder Executivo
07 de dezembro de 2017 - Página 4 de 38

SECRETARIA MUNICIPAL DE ESPORTE E LAZER - SEMEL
EDITAL DE CHAMAMENTO PÚBLICO Nº 08 DE 04 DE OUTUBRO DE 2017
OBJETO: Chamamento Público de Seleção de Organização da Sociedade Civil, visando o Desempenhamento de Estabelecimento Esportivo, Natatório e Recreativo para participação de Atletas e Técnicos Esportivos em Eventos Esportivos Municipais, Estaduais, Nacionais e Internacionais.

PUBLICAÇÃO DO RESULTADO PRELIMINAR Nº 01
A Comissão de Seleção, do Edital de Chamamento Público nº 08 de 04 de outubro de 2017, instituído por meio do Decreto Municipal nº 17.627 de 21 de julho de 2017, publica o Resultado Preliminar do processo de Seleção de Organização de Eventos Esportivos Municipais, Estaduais, Nacionais e Internacionais, pelo meio eletrônico, sob o link: www.oparana.com.br, em 07 (sete) dias úteis contados da data de publicação. Torna-se o prazo para interposição de recurso contado a partir da publicação do Resultado Preliminar em 07 (sete) dias úteis contados da data de publicação. Os recursos deverão ser encaminhados ao Setor de Protocolo do Município, situado no endereço: Rua Paraná, 5.000 Cascavel/PR. Recursos recebidos após o prazo estabelecido não serão considerados.

ITEM	MODALIDADE	CLASSIFICAÇÃO	OSC	PONTUAÇÃO	RESULTADO
01	ATLETISMO	XXXXX	Não houve interesse	XXXXX	XXXXX
02	BADMINTON	XXXXX	Não houve interesse	XXXXX	XXXXX
03	BASQUETE	1º lugar	Associação de Esportes Recreativos de Cascavel - AER/CASCAVEL	9,5	Habilitada
04	BOCHA	1º lugar	Associação de Bochas de Cascavel - ABC/CASCAVEL	5,5	Habilitada
05	BOLAS	1º lugar	Associação de Bolas de Cascavel - ABC/CASCAVEL	6,5	Habilitada
06	BOLAS	1º lugar	Associação de Bolas de Cascavel - ABC/CASCAVEL	7,0	Habilitada
07	BOLAS	1º lugar	Associação de Bolas de Cascavel - ABC/CASCAVEL	9,5	Habilitada
08	BOLAS	1º lugar	Associação de Bolas de Cascavel - ABC/CASCAVEL	9,5	Habilitada
09	BOLAS	1º lugar	Associação de Bolas de Cascavel - ABC/CASCAVEL	9,5	Habilitada
10	BOLAS	1º lugar	Associação de Bolas de Cascavel - ABC/CASCAVEL	9,5	Habilitada
11	BOLAS	1º lugar	Associação de Bolas de Cascavel - ABC/CASCAVEL	9,5	Habilitada
12	BOLAS	1º lugar	Associação de Bolas de Cascavel - ABC/CASCAVEL	9,5	Habilitada
13	BOLAS	1º lugar	Associação de Bolas de Cascavel - ABC/CASCAVEL	9,5	Habilitada

MUNICÍPIO DE CASCAVEL Edição Ordinária - Nº 1931 - Ano IX - Caderno 1 - Atos do Poder Executivo
07 de dezembro de 2017 - Página 7 de 38

segue como o seguinte azimute e distância: 331°11'11" e distância de 118,20 m até o PV-41, de coordenadas N 723162.750 m e E 248076.621 m, deste segue com o seguinte azimute e distância: 354°26'26" e distância de 21,69 m até a EST. B, de coordenadas N 723164.336 m e E 248074.520 m, situada na divisa deste lote com o lote vizinho, perfazendo uma extensão de 771,30 m, a qual define o eixo de uma faixa de 3,00 m de largura com área total de 2313,00 m². Todas as coordenadas aqui descritas estão georeferenciadas ao Sistema Geodésico Brasileiro, Meridiano Central 51° WGR e encontram-se representadas no Sistema UTM, tendo como o datum o SIRGAS 2000. Todos os azimutes, distâncias, área e extensão foram calculados no plano de projeção UTM.

Área 4 - 1.183,86m² - sobre o lote de terras rural nº77-B, Gleba Rio Cascavel 1ª Parte, com área total de 466.712,00m², localizada no município de Cascavel-PR, Comarca de Cascavel, constante na matrícula nº 26.208 do 2º Registro de Imóveis da Comarca de Cascavel-PR, de propriedade atribuída a DENISE ALLIEVE, a quem de direito pertencer, uma área com o seguinte DESCRICÃO - Inicia-se a descrição pelo eixo da faixa de serviço junto a EST. A, de coordenadas N 723164.336 m e E 248074.520 m, situada na divisa do lote vizinho com este lote, com azimute de 354°26'26" e distância de 81,62 m até a PV-42, de coordenadas N 7231752.530 m e E 248065.643 m, deste segue com o seguinte azimute e distância: 001°52'10" e distância de 15,22 m até a PV-43, de coordenadas N 723140.690 m e E 248069.401 m, deste segue com o seguinte azimute e distância: 352°05'12" e distância de 104,71 m até a PV-44, de coordenadas N 723164.400 m e E 248054.986 m, deste segue com o seguinte azimute e distância: 314°35'25" e distância de 74,63 m até a EST. B, de coordenadas N 7231996.793 m e E 248001.838 m, situada na divisa deste lote com o lote vizinho, perfazendo uma extensão de 350,19 m, a qual define o eixo de uma faixa de 3,00 m de largura com área total de 1158,54 m². Todas as coordenadas aqui descritas estão georeferenciadas ao Sistema Geodésico Brasileiro, Meridiano Central 51° WGR e encontram-se representadas no Sistema UTM, tendo como o datum o SIRGAS 2000. Todos os azimutes, distâncias, área e extensão foram calculados no plano de projeção UTM.

Área 5 - 1.242,89m² - sobre o lote de terras rural nº78-B, Gleba Rio Cascavel 1ª Parte, com área total de 29,40 hectares, localizada no município de Cascavel-PR, Comarca de Cascavel, constante na matrícula nº 409 do 2º Registro de Imóveis da Comarca de Cascavel-PR, de propriedade atribuída a LUIZ AUGUSTO MILITÃO DA SILVA, a quem de direito pertencer, uma área com o seguinte DESCRICÃO - Inicia-se a descrição pelo eixo da faixa de serviço junto a EST. A, de coordenadas N 7230795.169 m e E 248847.256 m, situada no alinhamento predial da Rua Sem Nome, com azimute de 288°38'31" e distância de 0,52 m até a PV-30, de coordenadas N 7230795.334 m e E 248848.777 m, deste segue com o seguinte azimute e distância: 317°47'17" e distância de 112,81 m até a PV-33, de coordenadas N 723091.447 m e E 248599.286 m, deste segue com o seguinte azimute e distância: 340°25'58" e distância de 99,92 m até a PV-34, de coordenadas N 7231075.591 m e E 248585.823 m, deste segue com o seguinte azimute e distância: 333°50'40" e distância de 1,08 m até a EST. B, de coordenadas N 7231076.563 m e E 248585.348 m, situada na divisa deste lote com o lote vizinho, perfazendo uma extensão de 414,33 m, a qual define o eixo de uma faixa de 3,00 m de largura com área total de 1242,89 m². Todas as coordenadas aqui descritas estão georeferenciadas ao Sistema Geodésico Brasileiro, Meridiano Central 51° WGR e encontram-se representadas no Sistema UTM, tendo como o datum o SIRGAS 2000. Todos os azimutes, distâncias, área e extensão foram calculados no plano de projeção UTM.

Área 6 - 315,69m² - sobre o lote de terras rural nº113-B, Gleba Rio Cascavel 1ª Parte, com área total de 84.060,51m², localizada no município de Cascavel-PR, Comarca de Cascavel, constante na matrícula nº 29.575 do 2º Registro de Imóveis da Comarca de Cascavel-PR, de propriedade atribuída a ALTAMIRO JOSÉ SOUZA SÁBIA, a quem de direito pertencer, uma área com o seguinte DESCRICÃO - Inicia-se a descrição pelo eixo da faixa de serviço junto a EST. A, de coordenadas N 7232368.046 m e E 247470.06 m, situada no alinhamento predial do Acesso Particular, com azimute de 315°09'16" e distância de 36,87 m até a PV-53, de coordenadas N 7232362.178 m e E 247444.700 m, deste segue com o seguinte azimute e distância: 319°32'17" e distância de 98,38 m até a PV-54, de coordenadas N 723242.619 m e E 247397.089 m, situada na divisa deste lote com o lote vizinho, perfazendo uma extensão de 105,23 m, a qual define o eixo de uma faixa de 3,00 m de largura com área total de 315,69 m². Todas as coordenadas aqui descritas estão georeferenciadas ao Sistema Geodésico Brasileiro, Meridiano Central 51° WGR e encontram-se representadas no Sistema UTM, tendo como o datum o SIRGAS 2000. Todos os azimutes, distâncias, área e extensão foram calculados no plano de projeção UTM.

Área 7 - 1.735,86m² - sobre o lote de terras rural nº113-A, Gleba Rio Cascavel 1ª Parte, com área total de 103.000,00m², localizada no município de Cascavel-PR, Comarca de Cascavel, constante na matrícula nº 19.018 do 2º Registro de Imóveis da Comarca de Cascavel-PR, de propriedade atribuída a EDUARDO PEIXOTO ou a quem de direito pertencer, uma área com o seguinte DESCRICÃO - Inicia-se a descrição pelo eixo da faixa de serviço junto a EST. A, de coordenadas N 7230648.753 m e E 250455.640 m, situada na divisa deste lote com o lote vizinho, perfazendo uma extensão de 308°27'47" e

MUNICÍPIO DE CASCAVEL Edição Ordinária - Nº 1931 - Ano IX - Caderno 1 - Atos do Poder Executivo
07 de dezembro de 2017 - Página 2 de 38

SECRETARIA MUNICIPAL DE ADMINISTRAÇÃO - SEMA
EDITAL DE LICITAÇÃO Nº 001/2017
OBJETO: Licitação para aquisição de materiais de consumo para o Departamento de Compras.

ITEM	QUANTIDADE	VALOR UNITÁRIO DO PLANO	VALOR TOTAL DO PLANO
01	100	R\$ 1,00	R\$ 100,00
02	100	R\$ 1,00	R\$ 100,00
03	100	R\$ 1,00	R\$ 100,00
04	100	R\$ 1,00	R\$ 100,00
05	100	R\$ 1,00	R\$ 100,00
06	100	R\$ 1,00	R\$ 100,00
07	100	R\$ 1,00	R\$ 100,00
08	100	R\$ 1,00	R\$ 100,00
09	100	R\$ 1,00	R\$ 100,00
10	100	R\$ 1,00	R\$ 100,00
11	100	R\$ 1,00	R\$ 100,00
12	100	R\$ 1,00	R\$ 100,00
13	100	R\$ 1,00	R\$ 100,00
14	100	R\$ 1,00	R\$ 100,00
15	100	R\$ 1,00	R\$ 100,00
16	100	R\$ 1,00	R\$ 100,00
17	100	R\$ 1,00	R\$ 100,00
18	100	R\$ 1,00	R\$ 100,00
19	100	R\$ 1,00	R\$ 100,00
20	100	R\$ 1,00	R\$ 100,00
21	100	R\$ 1,00	R\$ 100,00
22	100	R\$ 1,00	R\$ 100,00
23	100	R\$ 1,00	R\$ 100,00
24	100	R\$ 1,00	R\$ 100,00
25	100	R\$ 1,00	R\$ 100,00
26	100	R\$ 1,00	R\$ 100,00
27	100	R\$ 1,00	R\$ 100,00
28	100	R\$ 1,00	R\$ 100,00
29	100	R\$ 1,00	R\$ 100,00
30	100	R\$ 1,00	R\$ 100,00
31	100	R\$ 1,00	R\$ 100,00
32	100	R\$ 1,00	R\$ 100,00
33	100	R\$ 1,00	R\$ 100,00
34	100	R\$ 1,00	R\$ 100,00
35	100	R\$ 1,00	R\$ 100,00
36	100	R\$ 1,00	R\$ 100,00
37	100	R\$ 1,00	R\$ 100,00
38	100	R\$ 1,00	R\$ 100,00
39	100	R\$ 1,00	R\$ 100,00
40	100	R\$ 1,00	R\$ 100,00
41	100	R\$ 1,00	R\$ 100,00
42	100	R\$ 1,00	R\$ 100,00
43	100	R\$ 1,00	R\$ 100,00
44	100	R\$ 1,00	R\$ 100,00
45	100	R\$ 1,00	R\$ 100,00
46	100	R\$ 1,00	R\$ 100,00
47	100	R\$ 1,00	R\$ 100,00
48	100	R\$ 1,00	R\$ 100,00
49	100	R\$ 1,00	R\$ 100,00
50	100	R\$ 1,00	R\$ 100,00
51	100	R\$ 1,00	R\$ 100,00
52	100	R\$ 1,00	R\$ 100,00
53	100	R\$ 1,00	R\$ 100,00
54	100	R\$ 1,00	R\$ 100,00
55	100	R\$ 1,00	R\$ 100,00
56	100	R\$ 1,00	R\$ 100,00
57	100	R\$ 1,00	R\$ 100,00
58	100	R\$ 1,00	R\$ 100,00
59	100	R\$ 1,00	R\$ 100,00
60	100	R\$ 1,00	R\$ 100,00
61	100	R\$ 1,00	R\$ 100,00
62	100	R\$ 1,00	R\$ 100,00
63	100	R\$ 1,00	R\$ 100,00
64	100	R\$ 1,00	R\$ 100,00
65	100	R\$ 1,00	R\$ 100,00
66	100	R\$ 1,00	R\$ 100,00
67	100	R\$ 1,00	R\$ 100,00
68	100	R\$ 1,00	R\$ 100,00
69	100	R\$ 1,00	R\$ 100,00
70	100	R\$ 1,00	R\$ 100,00
71	100	R\$ 1,00	R\$ 100,00
72	100	R\$ 1,00	R\$ 100,00
73	100	R\$ 1,00	R\$ 100,00
74	100	R\$ 1,00	R\$ 100,00
75	100	R\$ 1,00	R\$ 100,00
76	100	R\$ 1,00	R\$ 100,00
77	100	R\$ 1,00	R\$ 100,00
78	100	R\$ 1,00	R\$ 100,00
79	100	R\$ 1,00	R\$ 100,00
80	100	R\$ 1,00	R\$ 100,00
81	100	R\$ 1,00	R\$ 100,00
82	100	R\$ 1,00	R\$ 100,00
83	100	R\$ 1,00	R\$ 100,00
84	100	R\$ 1,00	R\$ 100,00
85	100	R\$ 1,00	R\$ 100,00
86	100	R\$ 1,00	R\$ 100,00
87	100	R\$ 1,00	R\$ 100,00
88	100	R\$ 1,00	R\$ 100,00
89	100	R\$ 1,00	R\$ 100,00
90	100	R\$ 1,00	R\$ 100,00
91	100	R\$ 1,00	R\$ 100,00
92	100	R\$ 1,00	R\$ 100,00
93	100	R\$ 1,00	R\$ 100,00
94	100	R\$ 1,00	R\$ 100,00
95	100	R\$ 1,00	R\$ 100,00
96	100	R\$ 1,00	R\$ 100,00
97	100	R\$ 1,00	R\$ 100,00
98	100	R\$ 1,00	R\$ 100,00
99	100	R\$ 1,00	R\$ 100,00
100	100	R\$ 1,00	R\$ 100,00

MUNICÍPIO DE CASCAVEL Edição Ordinária - Nº 1931 - Ano IX - Caderno 1 - Atos do Poder Executivo
07 de dezembro de 2017 - Página 5 de 38

SECRETARIA MUNICIPAL DE ESPORTE E LAZER - SEMEL
EDITAL DE LICITAÇÃO Nº 001/2017
OBJETO: Licitação para aquisição de materiais de consumo para o Departamento de Compras.

ITEM	QUANTIDADE	VALOR UNITÁRIO DO PLANO	VALOR TOTAL DO PLANO
101	100	R\$ 1,00	R\$ 100,00
102	100	R\$ 1,00	R\$ 100,00
103	100	R\$ 1,00	R\$ 100,00
104	100	R\$ 1,00	R\$ 100,00
105	100	R\$ 1,00	R\$ 100,00
106	100	R\$ 1,00	R\$ 100,00
107	100	R\$ 1,00	R\$ 100,00
108	100	R\$ 1,00	R\$ 100,00
109	100	R\$ 1,00	R\$ 100,00
110	100	R\$ 1,00	R\$ 100,00
111	100	R\$ 1,00	R\$ 100,00
112	100	R\$ 1,00	R\$ 100,00
113	100	R\$ 1,00	R\$ 100,00
114	100	R\$ 1,00	R\$ 100,00
115	100	R\$ 1,00	R\$ 100,00
116	100	R\$ 1,00	R\$ 100,00
117	100	R\$ 1,00	R\$ 100,00
118	100	R\$ 1,00	R\$ 100,00
119	100	R\$ 1,00	R\$ 100,00
120	100	R\$ 1,00	R\$ 100,00
121	100	R\$ 1,00	R\$ 100,00
122	100	R\$ 1,00	R\$ 100,00
123	100	R\$ 1,00	R\$ 100,00
124	100	R\$ 1,00	R\$ 100,00
125	100	R\$ 1,00	R\$ 100,00
126	100	R\$ 1,00	R\$ 100,00
127	100	R\$ 1,00	R\$ 100,00
128	100	R\$ 1,00	R\$ 100,00
129	100	R\$ 1,00	R\$ 100,00
130	100	R\$ 1,00	R\$ 100,00
131	100	R\$ 1,00	R\$ 100,00
132	100	R\$ 1,00	R\$ 100,00
133	100	R\$ 1,00	R\$ 100,00
134	100	R\$ 1,00	R\$ 100,00
135	100	R\$ 1,00	R\$ 100,00
136	100	R\$ 1,00	R\$ 100,00
137	100	R\$ 1,00	R\$ 100,00
138	100	R\$ 1,00	R\$ 100,00
139	100	R\$ 1,00	R\$ 100,00
140	100	R\$ 1,00	R\$ 100,00
141	100	R\$ 1,00	R

MUNICÍPIO DE CASCAVEL - Edital Ordinária - Nº 1931 - Ano IX - Caderno 1 - Atas do Poder Executivo - 07 de dezembro de 2017 - Página 10 de 38

Art. 8º - Este decreto entrará em vigor na data de sua publicação, revogadas as disposições em contrário. Gabinete do Prefeito Municipal Cascavel, 20 de novembro de 2017.

DECRETO Nº 13.907 DE 01 DE DEZEMBRO DE 2017. DECLARA DE UTILIDADE PÚBLICA PARA FINS DE DESAPROPRIAÇÃO OS IMÓVEIS QUE ESPECIFICA E DA OUTRAS PROVIDÊNCIAS.

O Prefeito Municipal de Cascavel, Estado do Paraná, no uso de suas atribuições, que lhe são conferidas pela Lei Orgânica Municipal, em seu art. 58, IV e XI, com fundamento no Decreto-Lei Federal nº 3.365, de 21 de junho de 1941, e considerando a necessidade de desapropriar área de terras para o prolongamento da Rua José de Sá Cavalcanti e consequente interligação dos Bairros Canadá e Cancelli, em atendimento ao Programa de Desenvolvimento Integrado - PDI - BID, conforme justificativa constante no Protocolo administrativo nº 74.827/2017.

Art. 1º Fica declarado de utilidade pública para fins de desapropriação, por via amigável ou judicial, o imóvel abaixo especificado: I - Parte destacada do Lote nº 227-G-1, da Gleba Cascavel, Matrícula nº 73.827 do 1º Serviço de Registro de Imóveis da Comarca de Cascavel/PR, a ser denominado Lote nº 227-G-1-A, da Gleba Cascavel, com área de 3.557,06 m² (três mil, quinhentos e cinquenta e sete metros e sessenta e seis centímetros quadrados) dentro das seguintes medidas, azimutes e confrontações.

Art. 2º A declaração de utilidade pública da área descrita no art. 1º deste Decreto objetiva, em atendimento ao Programa de Desenvolvimento Integrado - PDI - BID, o prolongamento da Rua José de Sá Cavalcanti e consequente interligação dos Bairros Canadá e Cancelli.

Art. 3º As despesas decorrentes da aplicação do disposto neste Decreto serão pagas pelo Município de Cascavel, à conta de dotação orçamentária específica.

Art. 4º O Município de Cascavel poderá, caso necessário, invocar em juízo a urgência a que se refere o art. 15, do Decreto-Lei nº 3.365, de 21 de junho de 1941 e suas alterações.

Art. 5º Este Decreto entra em vigor na data de sua publicação.

Art. 6º Revogadas as disposições em contrário. Gabinete do Prefeito Municipal, Cascavel, 01 de dezembro de 2017.

EXTRATO DO SEXTO TERMO ADITIVO AO CONTRATO DE PRESTAÇÃO DE SERVIÇOS Nº 325/2014 - SEMED. PREGÃO PRESENCIAL Nº 405/2014. CONTRATANTE: O MUNICÍPIO DE CASCAVEL, pessoa jurídica de direito público interno, inscrito no CNPJ nº 76.208.907/0001-07, com endereço na Rua Paraná Nº 5000, Centro, Cascavel/PR, CEP 85.810-011, representado por seu Prefeito Sr. Leonardo Paranhos Da Silva.

CONTRATADA: RODRIGO OTAVIO CRUZ RIBEIRO - ME, pessoa jurídica de direito privado, inscrita no CNPJ nº 12.323.074/0001-48, com endereço a Rua Dr. Nelson da Souza Pinto, nº 331, São Lourenço, Curitiba/PR, CEP 82.200-020, neste ato representada pelo Sr. Rodrigo Otávio Cruz Ribeiro.

MUNICÍPIO DE CASCAVEL - Edital Ordinária - Nº 1931 - Ano IX - Caderno 1 - Atas do Poder Executivo - 07 de dezembro de 2017 - Página 13 de 38

MUNICÍPIO DE CASCAVEL - SÍNTESE DO PROCESSO - INEXIGIBILIDADE. Tabela com 4 colunas: Nº AQUISIÇÃO DIRETA, OBJETO, VALOR TOTAL, SECRETARIA. Linha 1: Inexigibilidade Nº 912017, Aquisição de créditos eletrônicos para utilização de transporte coletivo urbano nos servidores deste município, pelo período de 12 (doze) meses, R\$ 2.561.623,20, Secretaria Municipal de Administração.

DECRETO Nº 13.910 DE 05 DE DEZEMBRO DE 2017. APROVA O REGIMENTO INTERNO DO CONSELHO DE CONTRIBUINTES DO MUNICÍPIO DE CASCAVEL - PARANÁ.

O Prefeito Municipal de Cascavel, Estado do Paraná, no uso de suas atribuições legais, conferidas pelo inciso IV, do art. 58, da Lei Orgânica Municipal, considerando o disposto no art. 38 da Lei Complementar nº 92 de 30 de junho de 2017, que instituiu o Conselho de Contribuintes e a necessidade de formalização de seu regimento interno, já discutido e votado pelos Conselheiros.

DECRETA CAPITULO I DO CONSELHO SEÇÃO I DA FINALIDADE Art. 1º O presente Regimento Interno tem por finalidade estabelecer as normas de funcionamento do Conselho de Contribuintes criado pela Lei Complementar nº 92 de 30 de junho de 2017, que, de acordo com seu art. 34, funciona como órgão colegiado pleno de segunda instância no Processo Administrativo Fiscal contencioso.

Art. 2º O Conselho de Contribuintes será composto por: I - 03 (três) membros titulares e 03 (três) suplentes da Secretaria Municipal de Finanças; II - 02 (dois) membros titulares e 02 (dois) suplentes da Secretaria Municipal de Assuntos Jurídicos;

Art. 3º O Conselho de Contribuintes terá a seguinte estrutura: I - Corpo Deliberativo: a) Presidente; b) Vice-presidente; c) Membros; d) Apoio Instrutivo.

Art. 4º Compete ao Conselho de Contribuintes: I - julgar recursos de cotação administrativa sobre lançamentos de tributos e penalidades por infração à legislação tributária do município; II - julgar os recursos de ofício, bem como os processos remetidos para seu julgamento pelo emissor do ato impugnado ou qualquer outro indivíduo, que contenham decisões favoráveis ao contribuinte.

Art. 5º O Conselho de Contribuintes terá a seguinte estrutura: I - Corpo Deliberativo: a) Presidente; b) Vice-presidente; c) Membros; d) Apoio Instrutivo.

DECRETO Nº 13.908 DE 01 DE DEZEMBRO DE 2017. DECLARA DE UTILIDADE PÚBLICA PARA FINS DE DESAPROPRIAÇÃO OS IMÓVEIS QUE ESPECIFICA E DA OUTRAS PROVIDÊNCIAS.

O Prefeito Municipal de Cascavel, Estado do Paraná, no uso de suas atribuições, que lhe são conferidas pela Lei Orgânica Municipal, em seu art. 58, IV e XI, com fundamento no Decreto-Lei Federal nº 3.365, de 21 de junho de 1941, e considerando a necessidade de desapropriar área de terras para o prolongamento da Rua José de Sá Cavalcanti e consequente interligação dos Bairros Canadá e Cancelli, em atendimento ao Programa de Desenvolvimento Integrado - PDI - BID, conforme justificativa constante no Protocolo administrativo nº 49.762/2017.

Art. 1º Fica declarado de utilidade pública para fins de desapropriação, por via amigável ou judicial, o Lote Único, da Quadra nº 17, do loteamento denominado Jardim Jussara, Matrícula nº 44.999 do 1º Serviço de Registro de Imóveis da Comarca de Cascavel/PR, com área de 525,00 m² (quinhentos e vinte e cinco metros quadrados).

Art. 2º A declaração de utilidade pública da área descrita no art. 1º deste Decreto objetiva, em atendimento ao Programa de Desenvolvimento Integrado - PDI - BID, o prolongamento da Rua José de Sá Cavalcanti e consequente interligação dos Bairros Canadá e Cancelli.

Art. 3º As despesas decorrentes da aplicação do disposto neste Decreto serão pagas pelo Município de Cascavel, à conta de dotação orçamentária específica.

Art. 4º O Município de Cascavel poderá, caso necessário, invocar em juízo a urgência a que se refere o art. 15, do Decreto-Lei nº 3.365, de 21 de junho de 1941 e suas alterações.

Art. 5º Este Decreto entra em vigor na data de sua publicação.

Art. 6º Revogadas as disposições em contrário. Gabinete do Prefeito Municipal, Cascavel, 01 de dezembro de 2017.

Art. 7º Este Decreto entra em vigor na data de sua publicação.

Art. 8º Revogadas as disposições em contrário. Gabinete do Prefeito Municipal, Cascavel, 01 de dezembro de 2017.

Art. 9º Este Decreto entra em vigor na data de sua publicação.

Art. 10º Este Decreto entra em vigor na data de sua publicação.

Art. 11º Este Decreto entra em vigor na data de sua publicação.

Art. 12º Este Decreto entra em vigor na data de sua publicação.

Art. 13º Este Decreto entra em vigor na data de sua publicação.

Art. 14º Este Decreto entra em vigor na data de sua publicação.

Art. 15º Este Decreto entra em vigor na data de sua publicação.

Art. 16º Este Decreto entra em vigor na data de sua publicação.

Art. 17º Este Decreto entra em vigor na data de sua publicação.

Art. 18º Este Decreto entra em vigor na data de sua publicação.

Art. 19º Este Decreto entra em vigor na data de sua publicação.

MUNICÍPIO DE CASCAVEL - Edital Ordinária - Nº 1931 - Ano IX - Caderno 1 - Atas do Poder Executivo - 07 de dezembro de 2017 - Página 16 de 38

Art. 18 Nenhum julgamento se fará sem a presença do Relator, cujo voto será o primeiro e constará do processo, bem como os votos divergentes.

Art. 19 Após a assinatura na lista de presença, que deverá ocorrer no início da sessão, o Membro não poderá se ausentar sem permissão da Presidência, exceto na hipótese do art. 17.

Art. 20 O Membro, em qualquer fase do julgamento, durante a fase de discussão, que não se considerar suficientemente esclarecido sobre a matéria poderá pedir motivadamente vista do processo, pelo prazo de cinco dias, suspenso-se o julgamento.

Art. 21 O Suplente que estiver no processo ou a ele vinculado por convocação terá assegurada a participação no julgamento, ainda quando cessada a substituição.

Art. 22 Os processos objeto de vista ou os não julgados por falta de "quorum" ou por exigência de tempo deverão permanecer em pauta.

SEÇÃO III DAS DECISÕES Art. 23 As decisões do Conselho de Contribuintes serão tomadas em forma de acórdão.

Art. 24 Os acórdãos, que devem conter a indicação dos pressupostos de fato e de direito que os determinarem, serão disponibilizados no site eletrônico oficial do Município de Cascavel.

Art. 25 O acórdão será lavrado pelo Relator, no prazo de 10 (dez) dias úteis, contados da data do julgamento.

Art. 26 O Membro, em qualquer fase do julgamento, durante a fase de discussão, que não se considerar suficientemente esclarecido sobre a matéria poderá pedir motivadamente vista do processo, pelo prazo de cinco dias, suspenso-se o julgamento.

Art. 27 Os membros do Conselho de Contribuintes são impedidos de discutir e votar nos processos: I - de seu interesse pessoal ou de seus parentes até o terceiro grau inclusive; II - de interesse do processo do qual sejam ou tenham sido nos últimos 60 (sessenta) anos: a) autor; b) administrado; c) sócio; d) acionista; e) membro de conselhos; f) assessores; g) vínculo empregatício; h) em que houverem proferido decisão ou instruído o feito administrativamente.

Art. 28 Incorre em suspensão o conselheiro que tenha admitido intima ou intimado notória com o sujeito passivo ou com pessoa interessada no resultado do processo administrativo, ou com seus respectivos cônjuges, companheiros, parentes consanguíneos e até até o 3º (terceiro) grau, bem como nas outras causas de suspensão previstas no Código de Processo Civil.

Art. 29 A Presidência da sessão Plenária caberá ao Presidente do Conselho de Contribuintes.

Art. 30 Nas ausências ou impedimentos do Presidente, a presidência caberá ao Vice-Presidente, e nas ausências ou impedimentos destes ao mais antigo dos Titulares que integrem sua composição e houverem mandato na antiguidade, o mais idoso.

Art. 31 Para efeitos de determinação da antiguidade, observar-se-á, cumulativamente, o tempo ininterrupto ou não, de atuação no Conselho de Contribuintes, na qualidade de: I - Presidente; II - Vice-Presidente;

III - Titular; IV - Suplente. § 3º Ao Titular, quando no exercício eventual da Presidência, caberão as mesmas atribuições do Presidente ordinário.

Art. 32 Na hipótese do art. 5º, Inciso XVII, declarando-se o Presidente impedido, o voto de desempate será proferido pelo Vice-Presidente.

Art. 33 São admissíveis perante o Conselho os recursos voluntários, de ofício e os pedidos de esclarecimentos.

Art. 34 Da decisão de primeira instância cabe recurso voluntário, com efeito devolutivo e suspensivo, perante o Conselho de Contribuintes, interposto pelo sujeito passivo, no prazo de 30 (trinta) dias contados da ciência da decisão.

Art. 35 O recurso voluntário deve ser protocolado exclusivamente no Setor de Protocolo Geral do Município que o encaminhará imediatamente ao Apoio Instrutivo do Conselho de Contribuintes.

Art. 36 A decisão de primeira instância não produzirá efeito antes de ser confirmada pelo Conselho de Contribuintes, a decisão da primeira instância favorável ao sujeito passivo.

Art. 37 Compete ao Responsável pelo Apoio Instrutivo do Conselho de Contribuintes realizar a análise de admissibilidade do recurso voluntário, encaminhando, na sequência, o processo ao Representante da Fazenda para apresentação de parecer, no prazo de 15 (quinze) dias.

Art. 38 É vedado interpor um único recurso em face de decisões distintas, ainda que tratem de matéria e sujeitos passivos idênticos ou similares, salvo quando proferidas no mesmo Processo Administrativo Fiscal.

Art. 39 Não há efeito suspensivo no recurso voluntário, não produzindo efeito antes de ser confirmado pelo Conselho de Contribuintes, a decisão da primeira instância favorável ao sujeito passivo.

Art. 40 Não sendo interposto o recurso de ofício, compete ao emissor do ato impugnado ou qualquer outro indivíduo que tenha conhecimento, requerer o julgamento do Conselho de Contribuintes.

Art. 41 O recurso de ofício deve ser protocolado no prazo de 10 (dez) dias, a partir da ciência dos documentos e a sustentação oral, na forma prevista para o Recurso Voluntário.

Art. 42 Em caso de incorreção, contradição, omissão ou falta de clareza, é facultado às partes pedir esclarecimento sobre o alcance dos acórdãos proferidos pelo Conselho de Contribuintes, indicando com precisão a parte a esclarecer, no prazo de 10 (dez) dias.

Art. 43 O Pedido de Esclarecimento deverá ser protocolado no Processo originário, que será examinado pelo Relator para verificação dos pontos a esclarecer antes do envio ao colegiado para julgamento.

Art. 44 O Apoio Instrutivo do Conselho de Contribuintes anexará o pedido de esclarecimento ao processo originário e o instruirá na pauta da primeira sessão, comunicando ao Relator ou ao designado, com preferência de julgamento.

Art. 45 O acórdão em cujo julgamento se verifique impropriedade será retificado e republicado no Órgão Oficial do Município.

Art. 46 Os prazos para interposição dos recursos são: I - para os recursos voluntários, trinta dias; II - para os recursos de ofício apresentados pelo emissor do ato impugnado ou qualquer outro indivíduo, trinta dias; III - para os pedidos de esclarecimentos, dez dias.

Art. 47 Os prazos fixados neste Regimento contam-se em dias úteis.

Art. 48 O sujeito passivo poderá pleitear seus direitos perante o Conselho de Contribuintes por si ou por seu representante legal ou procurador devidamente constituído.

Art. 49 Cada recurso só poderá ser referido a uma decisão.

Art. 50 O sujeito passivo é assegurado o direito de: I - ter vista dos processos na repartição fazendária em que tramitar o feito, assim como o fornecimento de cópias requeridas formalmente; II - apresentar documentos novos e razões de fato e de direito não apreciadas na primeira instância nos casos em que o colegiado decidiu em julgamento preliminar que são indispensáveis ao deslinde do caso, garantindo-se, nesse caso, vista à Fazenda Pública para manifestação prévia.

Art. 51 O sujeito passivo poderá, em qualquer fase processual, desistir do recurso em andamento, mediante manifestação escrita submetida à homologação pelo Presidente.

Art. 52 O sujeito passivo poderá, em qualquer fase processual, desistir do recurso em andamento, mediante manifestação escrita submetida à homologação pelo Presidente.

Art. 53 O Conselho de Contribuintes, de ofício ou por provocação, mediante decisão de maioria dos seus membros, após lida a matéria discutida, poderá determinar a perda, após ouvir o representante da Fazenda Pública, de qualquer processo administrativo, quando o mesmo não for objeto de julgamento, ou quando o mesmo não for objeto de julgamento, ou quando o mesmo não for objeto de julgamento.

Art. 54 A inclusão de enunciados em súmula, bem como sua alteração e cancelamento, serão deliberados com o voto favorável de no mínimo dois terços da composição, incluindo-se também os Suplentes e o Vice-Presidente.

Art. 55 Para redigir a súmula e os fundamentos será designado um dos membros do Corpo Deliberativo, recaído a escolha naquele que liderar a posição majoritária.

MUNICÍPIO DE CASCAVEL Edição Ordinária - Nº 1931 - Ano IX - Caderno 1 - Atas do Poder Executivo

Orçamento Oficial Certificado Digitalmente

07 de dezembro de 2017 - Página 28 de 38

Grupo de Especificação	Unidade de Medida	Quant.	Valor unitário	Valor total
Investimento/ Capital	Veículo zero quilômetro	01	R\$ 159.000,00	R\$ 159.000,00
Custeio	Serviços de Terceiros/ Serv. Jurídico/ Instrutor de Curso	100 horas	R\$ 29,91	R\$ 2.991,00
TOTAL GERAL				R\$ 161.990,00

Resumo orçamentário do Plano com as alterações:

Item	Categoria Econômica	Grupo Natureza	Elemento	Desdobramento	Valor total
01	Despesas de capital	Investimentos	Equipamento material permanente	Equipamento material permanente	R\$ 16.341,50
02	Despesas de capital	Investimentos	Equipamento material permanente	Equipamento material permanente	R\$ 203.000,00
03	Despesas correntes	Custeio	Serviços de Terceiros/ Pessoa Jurídica	Contratação de instrutores	R\$ 11.473,00
04	Despesas correntes	Custeio	Material de Consumo	Material de consumo	R\$ 8.767,66
TOTAL GERAL					R\$ 239.582,16

Art. 2º - Esta Resolução entra em vigor na data de sua publicação

Cascavel, 05 de dezembro de 2017.

MARIA TERESA CHAVES
Presidente do Conselho Municipal de Assistência Social

MUNICÍPIO DE CASCAVEL RESULTADO DA FASE DE HABILITAÇÃO TOMADA DE PREÇOS Nº 16/2017 - SEMED

Objeto: Reforma na Escola do Campo Carlos de Carvalho. Em cumprimento ao disposto no art. 100, § 1º da Lei Federal nº 8.666/93, torna-se público o resultado da fase de habilitação da Tomada de Preços nº 16/2017:

Habilitação da Empresa	Situação
Bruno Brandão Eireli	Habilitada
Ribeiro Moraes de Engenharia Ltda	Habilitada
Construtora C. Maia Eireli	Habilitada
HMA Construções Civis Ltda	Inabilitada
Praxion Serviços Ltda	Inabilitada
XR Engenharia Ltda	Inabilitada

Cascavel/PR, 05 de dezembro de 2017, Edison Zorék, Diretor Depto do Compras e Emerson Marcante, Presidente Suplente da Comissão Permanente de Licitação.

MUNICÍPIO DE CASCAVEL AVISO DE LICITAÇÃO - PREGÃO ELETRÔNICO Nº 440/2017

Objeto: Registro de preços para aquisição de medicamentos em atendimento à Central de Abastecimento Farmacêutico e Insumos (CAFI) para distribuição nas unidades e serviços de saúde - período de 12 (doze) meses. Abertura: 21/12/2017 às 09h00min. Critério de Julgamento: Menor Preço por Item. Valor máximo: R\$ 15.485.750,10. O edital e informações poderão ser consultados no Departamento de Compras - Tel: (41) 3321-2300. Site: cascavel.atende.net (licitações). Cascavel/PR, 05 de dezembro de 2017, Edison Zorék, Diretor do Departamento de Compras.

MUNICÍPIO DE CASCAVEL Edição Ordinária - Nº 1931 - Ano IX - Caderno 1 - Atas do Poder Executivo

Orçamento Oficial Certificado Digitalmente

07 de dezembro de 2017 - Página 29 de 38

GOVERNO MUNICIPAL CASCAVEL Secretaria de Desenvolvimento Econômico

PORTARIA Nº 021/2017 - SEMDEC

Designação de representantes da Comissão de Monitoramento e Fiscalização do Convênio com a GARANTIOESTE.

O Secretário Municipal de Desenvolvimento Econômico do Município de Cascavel, no uso das atribuições legais e;

CONSIDERANDO o art. 56º da lei municipal nº 63 de 4 de setembro de 2009;

CONSIDERANDO o parágrafo único do art. 4º do decreto nº 13.732 de 28 de agosto de 2017;

CONSIDERANDO o TERMO DE ACORDO DE COOPERAÇÃO TÉCNICO-FINANCEIRO Nº 06/2017 firmado com a GARANTIOESTE em 29 de Agosto de 2017.

RESOLVE

Art. 1º - DESIGNAR os representantes abaixo relacionados para compor a Comissão de Monitoramento e Fiscalização do Convênio com a GARANTIOESTE:

Rafael Guimarães Amaral - RG 8.603.548-0, Matrícula 30.858-7;

Mariatela Becker Miranda, Matrícula 6987-6 e 16441-0;

Karina da Silva Carneiro Ramos, Matrícula 30.746-7.

Art. 2º - Esta Portaria entrará em vigor na data de sua publicação.

Gabinete do Secretário Municipal
Cascavel, 25 de Novembro de 2017.

JOÃO ALBERTO SOARES DE ANDRADE
Secretário Municipal de Desenvolvimento Econômico

MUNICÍPIO DE CASCAVEL Edição Ordinária - Nº 1931 - Ano IX - Caderno 1 - Atas do Poder Executivo

Orçamento Oficial Certificado Digitalmente

07 de dezembro de 2017 - Página 30 de 38

GOVERNO MUNICIPAL CASCAVEL Secretaria de Desenvolvimento Econômico

EXTRATO DE ACORDO DE COOPERAÇÃO TÉCNICA

Extrato do Acordo de Cooperação Técnica para regulamentar a colaboração recíproca entre as entidades, visando o desenvolvimento econômico, com foco nas empresas instaladas no Município de Cascavel, celebrado entre o Banco Regional de Desenvolvimento do Extremo Sul - BRDE, CNPJ 92.816.560/0001-37 e o Município de Cascavel/PR, CNPJ 76.208.867/0001-07, no âmbito da Lei Geral da Micro e Pequena Empresa, Lei nº 123/2006 e Lei Municipal nº 063/2009, com vigência entre 29 de Agosto de 2017 até 28 de Agosto de 2019, firmado em 29 de Agosto de 2017, assinado por ORLANDO FESSUTI, JOÃO LUIZ AGNER REGIANI e LEONALDO PARANHOS DA SILVA.

MUNICÍPIO DE CASCAVEL Edição Ordinária - Nº 1931 - Ano IX - Caderno 1 - Atas do Poder Executivo

Orçamento Oficial Certificado Digitalmente

07 de dezembro de 2017 - Página 31 de 38

GOVERNO MUNICIPAL CASCAVEL Secretaria de Desenvolvimento Econômico

EXTRATO DE TERMO DE COOPERAÇÃO 06/2017 PARA APORE EM FUNDO DE RISCO

Extrato do Termo de Acordo de Cooperação Técnico Financeiro para o aporte de recursos em Fundo de Risco celebrado entre a Sociedade de Garantia de Crédito do Oeste do Paraná - GARANTIOESTE, CNPJ 11.375.647/0001-14 e o Município de Cascavel/PR, CNPJ 76.208.867/0001-07, no âmbito da Lei Geral da Micro e Pequena Empresa, Lei nº 123/2006 e Lei Municipal nº 063/2009, para a realização do aporte de recursos financeiros no valor de R\$ 300.000,00, com vigência enquanto tiver lei autorizativa para concessão das garantias, firmado em 29 de Agosto de 2017, assinado por KHALIL NAKKA e LEONALDO PARANHOS DA SILVA.

MUNICÍPIO DE CASCAVEL Edição Ordinária - Nº 1931 - Ano IX - Caderno 1 - Atas do Poder Executivo

Orçamento Oficial Certificado Digitalmente

07 de dezembro de 2017 - Página 32 de 38

MUNICÍPIO DE CASCAVEL HOMOLOGAÇÃO PREGÃO PRESENCIAL Nº 402/2017

O Prefeito Municipal de Cascavel, em cumprimento ao disposto na Lei 8.666, de 21 de junho de 1993, e legislação pertinente, torna pública a homologação da licitação na modalidade Pregão Presencial nº 402/2017 - Registro de preços para aquisição de gás a granel, recarga de botijão de gás P13 e P46 (violeta), pelo período de 12 (doze) meses para aquisição de tubos de concreto para serem utilizados nos serviços de adequação e manutenção de estradas rurais e para construção e manutenção de pontes e bueiros. Licitantes vencedoras: BETTO, JUSTO E CIA LTDA, nos itens 2, 4, 5, 8, no valor total de R\$58.120,00 (cinquenta e oito mil e cento e vinte reais), CERTA PRE MOLDADOS EIRELI - EPP, nos itens 1, 3, 5, 7, no valor total de R\$55.844,00 (cinquenta e cinco mil e oitocentos e quarenta e quatro reais).

Cascavel/PR, 05 de dezembro de 2017.

Leonardo Paranhos da Silva
Prefeito Municipal

MUNICÍPIO DE CASCAVEL Edição Ordinária - Nº 1931 - Ano IX - Caderno 1 - Atas do Poder Executivo

Orçamento Oficial Certificado Digitalmente

07 de dezembro de 2017 - Página 33 de 38

MUNICÍPIO DE CASCAVEL HOMOLOGAÇÃO PREGÃO ELETRÔNICO Nº 408/2017

O Prefeito Municipal de Cascavel, em cumprimento ao disposto na Lei 8.666, de 21 de junho de 1993, e legislação pertinente, torna pública a homologação da licitação na modalidade Pregão Eletrônico nº 408/2017 - Registro de preços para aquisição de gás a granel, recarga de botijão de gás P13 e P46 (violeta), pelo período de 12 (doze) meses. Licitantes vencedoras: COMPANHIA ULTRAGAZ S.A, no item 3, no valor total de R\$329.450,00 (trezentos e vinte e nove mil e quatrocentos e cinquenta reais), COMPANHIA ULTRAGAZ S.A, no item 4, no valor total de R\$128.700,00 (cento e vinte e oito mil e setecentos reais); LIQUI GUARA COMERCIO DE GAS LTDA ME, nos itens 1, 2, 5, 6, 7, no valor total de R\$1.468.899,49 (um milhão, quatrocentos e sessenta e seis mil, oitocentos e noventa e nove reais e quarenta e nove centavos).

Cascavel/PR, 05 de dezembro de 2017.

Leonardo Paranhos da Silva
Prefeito Municipal

FUNDETEC - AVISOS DE LICITAÇÕES

PREGÃO PRESENCIAL - Registro de Preço nº 38/2017 - Processo nº. 57/2017.

Objeto: Contratação de empresa especializada para o fornecimento de insumos agrícolas tais como: fertilizantes, sementes e defensivos agrícolas.

Abertura: 21 de dezembro de 2017, às 9h. Protocolo: O credenciamento e o recebimento dos envelopes serão realizados até as 13h45, do dia previsto para a realização da licitação.

Valor Máximo: R\$ 87.131,50 (oitenta e sete mil, cento e trinta e um reais e cinquenta centavos).

Os Editais poderão ser adquiridos no site www.fundeftec.org.br ou no Setor de Compras, sito a BR 277, Km 573, Trevo São João do Oeste - Cascavel - PR.

Ricardo Luiz Vozzi da Silva
PRESENCIAL

FUNDETEC - AVISOS DE LICITAÇÕES

PREGÃO PRESENCIAL nº. 39/2017 - Processo nº. 58/2017.

Objeto: AQUISIÇÃO DE BARRAS HIDRÁULICAS PARA O PULVERIZADOR PERTENCENTE À FUNDETEC - AGROTEC

Abertura: 21 de dezembro de 2017 às 14h. Protocolo: O credenciamento e o recebimento dos envelopes serão realizados até as 13h45, do dia previsto para a realização da licitação.

Valor Máximo: R\$ 14.800,00 (quatorze mil e oitocentos).

Os Editais poderão ser adquiridos no site www.fundeftec.org.br ou no Setor de Compras, sito a BR 277, Km 573, Trevo São João do Oeste - Cascavel - PR.

Ana Carolina Cottrill Hank
PRESENCIAL

MUNICÍPIO DE CASCAVEL Edição Ordinária - Nº 1931 - Ano IX - Caderno 1 - Atas do Poder Executivo

Orçamento Oficial Certificado Digitalmente

07 de dezembro de 2017 - Página 33 de 38

FUNDETEC - EXTRATO

2ª PUBLICAÇÃO do Extrato da Ata de Registro Preço nº. 19/2017 - Pregão Presencial nº. 13/2017 - Processo nº. 16/2017.

Objeto: Aquisição de Equipamentos e Utensílios domésticos para o Núcleo de Agroindustrializados da Agrotec.

Contratante: FUNDETEC, CNPJ/MF nº. 72.229.952/0001-07, representada neste ato pelo Senhor Alcione Tadeu Gomes.

Contratada: P. I. Silva & Rosa Ltda, inscrita no CNPJ/MF nº. 20.783.022/0001-10, neste ato devidamente representada pelo Senhor Antônio da Rosa.

Valor Total da Ata de Registro de Preço: R\$ 5.849,00 (cinco mil, oitocentos e quarenta e nove reais).

Vigência: 12 meses.

Item	Qtd	Descrição	V. Unit. R\$	V. Total R\$
1	6	Jarra medidora de vidro, capacidade de 1 litro	33,36	200,16
2	4	Potes multiuso com tampa, material vidro e polipropileno, capacidade de aproximadamente 2 litros, cores neutras, forma redonda, dimensões 22 cm, resistente a altas temperaturas até 180°C e a choques térmicos	32,87	131,48
3	1	Sequeira de vidro, capacidade de 3 litros, tampa em alumínio, tamanho aproximado 36 cm (A) x 17,5 cm de diâmetro	150,00	150,00
4	2	Tigela de vidro com tampa plástico, capacidade de 1,5 litros, suportar altas e baixas temperaturas, material vidro e plástico	26,68	53,36
Valor Total do Lote 2				
R\$ 540,00				
Item	Qtd	Descrição	V. Unit. R\$	V. Total R\$
1	4	Balança para doces, bolos e tortas, alumínio, 30cm de diâmetro x 12cm de altura, com prato giratório	50,25	201,00
2	2	Espátulas para alisar bolo, grandes, espátula angular cabo plástico 31cm	28,70	57,40
3	2	Forma modeladora de Silicone, formato Small Sunflower, possui 15 cavidades, suportar temperatura de 80°C a 230°C, dimensões do produto 3 cm (A) x 18 cm (L) x 33,3 cm (C)	43,78	87,56
4	1	Forma modeladora de silicone, formato de coração com 15 unidades, suportar temperatura de -60°C a 230°C	24,38	24,38
5	3	Garfos para banhar doces, material alumínio, dimensão do cabo 14cm, dimensão das pontas 5cm	14,42	43,26
6	1	Jogo de bicos e sacos de confeitar cor branco, material plástico, dimensão 28 (A) x 14 (L) x 3 cm (C)	44,27	44,27
7	1	Jogo de cortadores de bolachas, formatos diversos, material inox	38,55	38,55
8	1	Jogo de 12 peças de forma de alumínio para Palet Gablete, 5,5 x 8,5 cm, produto que suporta altas temperaturas	36,50	36,50
9	1	Kil de 24 Forminhas silicone redonda para cupcake, diâmetro de 7cm e fundo de 4,5 cm, altura 3,5. Produto que possa ser utilizado em forno de temperatura até 220°C e congelador.	27,35	27,35
10	20	Min forma para tortinhas com o fundo removível, dimensão diâmetro 10 cm e altura 2 cm, material alumínio	5,67	119,40
11	3	Porta bolos oval de inox inoxidável, dimensões 41 cm (C) x 41 cm (L) x 16 mm (A)	50,11	150,33
Valor Total do Lote 4				
R\$ 830,00				
Item	Qtd	Descrição	V. Unit. R\$	V. Total R\$
1	1	Conjunto de bandejas 13 peças, material aço inox, 1 travessa rasa 35cm, 1 travessa rasa 40cm, 1 prato fundo 35cm, 1 prato fundo 30cm, 1 travessa funda 40cm, 1 prato raso 30cm, 1 prato raso 35cm, 1 prato fundo 30cm, 1 travessa para peixe 60cm, 1 Sopeira com tampa 30cm, 1 Lequeira com tampa 30cm, 1 Molhadeira, 1 Concha terina, 1 Concha para molho	1.495,25	1.495,25
2	1	Jogo de jarra 24 peças, sendo 4 pratos rasos, 4 pratos fundos, 4 pratos sobremesa, 4 xcaras e 4 xícaras, material, cerâmica, formato redondo.	184,75	184,75
Valor Total do Lote 5				
R\$ 1.680,00				

MUNICÍPIO DE CASCAVEL Edição Ordinária - Nº 1931 - Ano IX - Caderno 1 - Atas do Poder Executivo

Orçamento Oficial Certificado Digitalmente

07 de dezembro de 2017 - Página 34 de 38

Item	Qtd	Descrição	V. Unit. R\$	V. Total R\$
1	1	Fogobar, capacidade de 70 litros, cor branca, Voltagem 110V, com opção de ajuste de temperatura	1.024,97	1.024,97
2	1	Micronondas 32 litros, cor branca, voltagem 110V, com trava eletrônica de segurança, visor da porta, pote giratório, anal giratório, altura aprox. 32,50 cm, comprimento aprox. 52 cm, profundidade aprox. 41,40. Dimensões do prato 31,5 cm	655,03	655,03
Valor Total do Lote 6				R\$ 1.680,00
Item	Qtd	Descrição	V. Unit. R\$	V. Total R\$
1	4	Coilher para massa reforçada 1,5 cm (L) x 6 (C) cm x 50 cm (A), temperatura de trabalho de 100°C	30,25	121,00
2	1	Cortador de pizza, inox, calços de polipropileno, dimensão 25,1cm	3,65	3,65
3	4	Escudela de silicone "Pão duro", dimensão 32 (A) x 5,5 (C) x 1,6 cm (L), Resistente a temperatura de até 230 °C	15,90	63,60
4	50	Faca de mesa inox leguina lisa, material inox, tipo "Seminha", Dimensão aproximada do Produto 212 (C) x 19 (L) x 3 (A) mm	6,30	315,00
5	2	Faca grandes com serra (para pão), material aço inox	168,80	337,60
6	50	Garfo de mesa aço inox leguina, lisa, material aço inox, dimensões aproximada do produto 193 mm (L) x 23 mm (L) x 19 mm (A)	3,88	194,00
7	3	Ralador de aço inoxidável, 4 faces, dimensões 10,5 cm (L) x 8 cm (A) x 23 cm (C)	20,00	60,00
8	1	Tesoura para cozinha grande	24,15	24,15
Valor Total do Lote 9				R\$ 1.119,00

FUNDETEC - AVISO DE LICITAÇÕES

PREGÃO PRESENCIAL Nº. 40/2017 - Processo nº. 59/2017.

Objeto: AQUISIÇÃO DE IMPLEMENTOS AGRÍCOLAS, QUE SERÃO UTILIZADOS NAS PESQUISAS E ATIVIDADES EXERCIDAS NA ÁREA PRÁTICA DA ESCOLA TECNOLÓGICA AGROPECUÁRIA - AGROTEC

Abertura: 22 de dezembro de 2017, às 9h. Protocolo: O credenciamento e o recebimento dos envelopes serão realizados até as 13h45, do dia previsto para a realização da licitação.

Valor Máximo: R\$ 34.073,33 (trinta e quatro mil e setenta e três reais e trinta e três centavos).

Os Editais poderão ser adquiridos no site www.fundeftec.org.br ou no Setor de Compras, sito a BR 277, Km 573, Trevo São João do Oeste - Cascavel - PR.

Ana Carolina Cottrill Hank
PRESENCIAL

FUNDETEC - ERRATA

A Fundação para o Desenvolvimento Científico e Tecnológico - FUNDETEC ratifica que a Homologação, referente ao Pregão Presencial - Registro de Preço nº. 28/2017 - Processo nº. 38/2017, publicada no dia 6 de dezembro de 2017, página 126, da Edição Ordinária nº. 1930 - Ano IX.

ONDE SE LÊ:
Cascavel - PR, 22 de agosto de 2017.

LEIA-SE:
Cascavel - PR, 4 de dezembro de 2017.

Torna-se pública a alteração supracitada, permanecendo inalteradas demais condições.

MUNICÍPIO DE CASCAVEL Edição Ordinária - Nº 1931 - Ano IX - Caderno 1 - Atas do Poder Executivo

Orçamento Oficial Certificado Digitalmente

07 de dezembro de 2017 - Página 35 de 38

PORTARIA Nº. 43/2017 - de 06 de dezembro de 2017

O PRESIDENTE DA FUNDETEC - FUNDAÇÃO PARA O DESENVOLVIMENTO CIENTÍFICO E TECNOLÓGICO, usando de suas atribuições legais lhe conferidas, estando em consonância com o Estatuto Interno da Fundetec, RESOLVE:

Art. 1º - DESIGNAR os servidores abaixo relacionados para atuarem como Fiscais do Contrato nº. 052/017, celebrado entre a Fundetec e a empresa SLAVIERO DE CASCAVEL LTDA, inscrita no CNPJ sob nº. 78.061.902/0001-08, referente à aquisição de veículo SUV para a Fundetec.

I - Fiscal do Contrato - Titular
Homero Franco Volpin, matrícula nº. 29.329-6, servidor público ocupante do cargo de Coordenador Administrativo, portador do RG nº. 5.685.593-9, inscrito no CPF sob nº. 023.573.749-09.

II - Fiscal do Contrato - Suplente
Sabrine Zambaldi da Silva, matrícula nº. 30.743-2, servidora pública ocupante do cargo de Gerente Administrativa e Financeira, portadora do RG nº. 6.874.735-1, inscrita no CPF sob nº. 045.174.579-59.

Art. 2º - Esta portaria entra em vigor na data de sua assinatura, revogando disposições anteriores.

Alcione Tadeu Gomes
Presidente Fundetec

PORTARIA Nº. 44/2017 - de 06 de dezembro de 2017.

O PRESIDENTE DA FUNDETEC - FUNDAÇÃO PARA O DESENVOLVIMENTO CIENTÍFICO E TECNOLÓGICO, usando de suas atribuições legais lhe conferidas, estando em consonância com o Estatuto Interno da Fundetec, RESOLVE:

Art. 1º - DESIGNAR os servidores abaixo relacionados para atuarem como Fiscais da Ata de Registro de Preço nº. 31/2017, celebrado entre a Fundetec e a empresa C O SERVIÇOS DE AJARDINAMENTO LTDA, inscrita no CNPJ sob nº. 07.846.318/0001-37, referente à aquisição de mudas de flores para revitalizar o Paisagismo da Fundetec.

I - Fiscal do Contrato - Titular
Homero Franco Volpin, matrícula nº. 29.329-6, servidor público ocupante do cargo de Coordenador Administrativo, portador do RG nº. 5.685.593-9, inscrito no CPF sob nº. 023.573.749-09.

II - Fiscal do Contrato - Suplente
Grazielli Fernandes Trivilin Team, matrícula nº. 12.051-0, servidora pública ocupante do cargo de Administradora, portadora do RG nº. 6.448.192-3, inscrita no CPF sob nº. 940.959.739-00.

Art. 2º - Esta portaria entra em vigor na data de sua assinatura, revogando disposições anteriores.

Alcione Tadeu Gomes
Presidente Fundetec

MUNICÍPIO DE CASCAVEL Edição Ordinária - Nº 1931 - Ano IX - Caderno 1 - Atas do Poder Executivo

Orçamento Oficial Certificado Digitalmente

07 de dezembro de 2017 - Página 36 de 38

FUNDETEC - EXTRATO

2ª PUBLICAÇÃO do Extrato da Ata de Registro Preço nº. 18/2017 - Pregão Presencial nº. 13/2017 - Processo nº. 16/2017.

Objeto: Aquisição de Equipamentos e Utensílios domésticos para o Núcleo de Agroindustrializados da Agrotec.

Contratante: FUNDETEC, CNPJ/MF nº. 72.229.952/0001-07, representada neste ato pelo Senhor Alcione Tadeu Gomes.

Contratada: Rosa Laura Licitações Ltda - ME, inscrita no CNPJ/MF nº. 11.969.918/0001-60, neste ato devidamente representada pelo Edmilson Lara dos Santos.

Valor Total da Ata de Registro de Preço: R\$ 5.797,00 (cinco mil, setecentos e noventa e sete reais).

Vigência: 12 meses.

Item	Qtd	Descrição	Marca	V. Unit. R\$	V. Total R\$
1	8	Bandeja bioplástica Multi-Use de plástico, 34,8 cm (C) x 28,8 cm (L) x 7,5 cm (A) Ext. 5,5 litros	Sartana	42,00	336,00
2	8	Bandeja bioplástica Multi-Use de plástico, 53,2 cm (C) x 37,3 cm (L) x 8,6 cm (A) Ext. 12 litros	Sarremo	22,00	176,00
3	8	Caixa Empilhável Bioplástica, 55,6 cm (C) x 41,6 cm (L) x 13,3 cm (A) Ext. 21 litros	Plastvale	30,00	240,00
4	6	Caixa Plástica Transparente, Acompania Tampa Com Travess, 60 litros	Sarremo	93,00	558,00
5	4	Copos medidores de 1 litro, material plástico, dimensões 20 (A) x 12 (L) x 10 (P)	injamtp	58,00	232,00
6	4	Conjunto de potes multiuso com tampa, capacidade de 1 litro, dimensões: 17 x 15,5 x 10 cm, material plástico, uso freezer, mínimo 3 peças, cores neutras, formato quadrado	Sartana	18,40	73,60
7	6	Forma de gelo, material polipropileno, dimensões 30,5 cm (C) x 11,9 cm (L) x 3,0 (A) cm	Plastill	8,70	52,20
8	1	Funil granito, de plástico, cor branco, número 5, dimensão 19 cm	Plastvale	7,00	7,00
9	1	Funil médio, de plástico, cor branco, número 4, dimensão 15 cm	Plastvale	6,00	6,00
10	1	Funil pequeno, de plástico, cor branco, número 3	Plastures	4,50	4,50
11	4	Jarra com tampa, transparente, material plástico, capacidade de 2 litros	Jaguar	20,00	80,00
12	1	Organizador/divisor de gavetas para talheres, plástico, cores neutras, 54,1 cm (C) x 33,8 cm (L) x 10,0 cm (A)	Plekon	31,70	31,70
13	1	Penetra Grande de plástico, cor branco	Tritec	24,00	24,00
14	1	Penetra média de plástico, cor branco	Tritec	10,00	10,00
15	1	Penetra pequena de plástico, cor branco	Tritec	8,00	8,00
16	1	Roilo de macerado, granito, em poliestireno, dimensão 40cm	Klipplast	86,00	86,00
17	4	Talhas de coloridas (Azul, verde, amarela e vermelha) de cozinha, dimensões 10x10 (A) x 30 (L) x 50 (C)	Klipplast	58,50	234,00
Valor Total do Lote 1					R\$ 2.169,00
Item	Qtd	Descrição	Marca	V. Unit. R\$	V. Total R\$
1	3	Assadeira oval com tampa, material vidro e tampa de plástico, dimensão 26 cm, resistente a temperatura extremas, até 180°C e a choques térmicos	Maidnex	37,00	111,00
2	3	Assadeira oval com tampa, material vidro tampa de plástico, dimensão 30 cm, resistente a temperatura extremas, até 180°C e a choques térmicos	Maidnex	41,00	123,00
3	4	Bandeja Retangular em Aço Inox, tamanhos 40 x 28cm, cor prata	GP Inox	64,00	256,00
4	5	Bowl, aço inox, grande	GP Inox	36,00	180,00
5	1	Chaleira de aço inox com tampa sem apoio 1 Litro, comp. 19,5 cm largura 15,5 cm, altura, 19,0 cm, diâmetro 15,0 cm, capacidade 1,30 litros, espessura: 0,8mm.	Ravinox	170,00	170,00
6	4	Forma tipo bolo, inox, média 30cm (C) x 25cm (L)	GP Inox	32,50	130,00

MUNICÍPIO DE CASCAVEL
 Edital Digitalizado
 Edição Ordinária - Nº 1931 - Ano IX - Caderno 1 - Atos do Poder Executivo
 07 de dezembro de 2017 - Página 37 de 38

7	4	Formas para pizzas, grande dimensão 40 cm, material alumínio	Viesotec	34,00	136,00
8	20	Formas de empadãois lisas, material alumínio, dimensão 4,2 cm de fundo, 2,3 cm altura e 5,5 cm boca	Viel	25,00	500,00
9	2	Forma de aço removível, pequena, 20cm de diâmetro	Solar	24,00	48,00
10	1	João de panelas 5 peças (2 panelas, 1 frigideira, 2 panelas), deve ser de material aço inox, as peças devem possuir fundo triplo (aço inox + alumínio + aço inox), tampa de vidro temperado com borda e pegador de aço inox, dimensões caçola 20 cm e 18cm, frigideira 20 cm, panelas 18 cm e 16 cm.	Richwell	579,00	579,00
11	1	Lâmpada, material aço inox, 2 lâmp.	Zarella	120,00	120,00
12	1	Panela, material alumínio com revestimento em antiaderente Starlon, mais alças de barbaqueia antiemboio	Solar	42,00	42,00
13	1	Richard banho-maria, contendo cabideiro retorcido com tampa de vidro, 4 litros, tampa de banho maria, aquecedor, material aço inox, produto desmontável, dimensões do produto comprimento 31 cm, largura 25,5 cm, altura 25,5 cm.	Hercules	425,00	425,00
Valor Total do Lote 5					R\$ 2.928,00

Lote 7:

Item	Qtd	Descrição	Marca	V. Unit. R\$	V. Total R\$
1	1	Multiprocessador, capacidade de 1 litro, 2 velocidades mais pulsar, jarra removível, possui porta 50, com as funções de processador, liquidificador e espremedor, voltagem: 110V ou 220 V, cor branca	Philco Onix One	411,00	411,00
2	1	Mixer - 3 em 1 com triturador de alimento e batedor de claras, produto desmontável, copo dosador de 700 mL, voltagem 110V, cor branca	Melloy Tricker	151,00	151,00
3	1	Cafeteira, capacidade de até 10 xícaras, jarra com indicador de nível de água, filtro permanente, porta filtro, chave de liga e desliga, sistema de controle, reservatório com indicador de nível de água, colher dosadora, placa de aquecimento, cor branca ou prata	Britânia GPH5	148,00	148,00
Valor Total do Lote 7					R\$ 710,00

FUNDETEC - AVISOS DE LICITAÇÕES
 Pregão Presencial - Registro de Preço nº. 36/2017 - Processo nº. 53/2017.
 Objeto: Contratação de empresa para manutenção preventiva e corretiva dos veículos da Fundetec.
 Abertura: 20 de dezembro de 2017, às 9h. Protocolo: O abandono e o recebimento dos envelopes serão realizados até as 9h45, do dia previsto para a realização da licitação.
 Valor Máximo: R\$ 98.043,33 (noventa e oito mil e quarenta e três reais e trinta e três centavos).
 Os Editais poderão ser adquiridos no site www.fundetec.org.br ou no Setor de Compras, sito a BR 277, Km 573, Trevo São João do Oeste - Cascavel - PR.
 Ricardo Luiz Voski da Silva
 PREFEIRO

FUNDETEC - AVISOS DE LICITAÇÕES
 Pregão Presencial - Registro de Preço nº. 37/2017 - Processo nº. 54/2017.
 Objeto: CONTRATAÇÃO DE EMPRESA ESPECIALIZADA NA PRESTAÇÃO DE SERVIÇO DE AGENCIAMENTO DE VIAGENS, COMPREENDENDO OS SERVIÇOS DE RESERVA, EMISSÃO, CANCELAMENTO, MARCAÇÃO E REMARCAÇÃO DE BILHETES DE PASSAGENS AERÉAS NACIONAIS E INTERNACIONAIS.
 Abertura: 20 de dezembro de 2017, às 14h. Protocolo: O abandono e o recebimento dos envelopes serão realizados até as 13h45, do dia previsto para a realização da licitação.
 Valor Máximo: R\$ 107.000,00 (cento e sete mil reais).
 Os Editais poderão ser adquiridos no site www.fundetec.org.br ou no Setor de Compras, sito a BR 277, Km 573, Trevo São João do Oeste - Cascavel - PR.
 Ana Carolinê Coterlin Hank
 PREFEIRO

MUNICÍPIO DE CASCAVEL
 Edital Digitalizado
 Edição Ordinária - Nº 1931 - Ano IX - Caderno 1 - Atos do Poder Executivo
 07 de dezembro de 2017 - Página 38 de 38

FUNDETEC - AVISOS DE LICITAÇÕES
 Pregão Presencial - Registro de Preço nº. 41/2017 - Processo nº. 60/2017.
 Objeto: Contratação de empresa especializada para o fornecimento de gás butano.
 Abertura: 22 de dezembro de 2017, às 14h. Protocolo: O abandono e o recebimento dos envelopes serão realizados até as 13h45, do dia previsto para a realização da licitação.
 Valor Máximo: R\$ 17.250,00 (dezesete mil, duzentos e cinquenta reais).
 Os Editais poderão ser adquiridos no site www.fundetec.org.br ou no Setor de Compras, sito a BR 277, Km 573, Trevo São João do Oeste - Cascavel - PR.
 Ricardo Luiz Voski da Silva
 PREFEIRO

IPMC

DECRETO Nº 13.963 DE 29 DE NOVEMBRO DE 2017
 SÚMULA: **Retifica a Aposentadoria por Invalidez concedida à servidora NILCE MARIA QUEIROZ e dá outras providências.**
 O Prefeito Municipal de Cascavel, Estado do Paraná, no uso das atribuições que lhe são conferidas pelo inciso IV, art. 58 da Lei Orgânica Municipal e, em conformidade com o Processo Administrativo protocolado sob nº 1855/2017-IPMC e processo n. 5254/2017 TCE/PR.
DECRETA
 Art. 1º Fica aposentada por invalidez, a Sra. NILCE MARIA QUEIROZ, Matrícula nº. 24840-1, portadora do RG nº 11720544 SSP/PR, inscrita no CPF nº 241.437.658-49, ocupante do cargo de Zeladora, lotada na Secretaria Municipal de Educação, com fundamento no art. 40, §1º, inciso I, da CF/88 e/Lei Municipal nº. 5780/2011 e demais dispositivos legais aplicáveis à espécie.
 Art. 2º Ficam atribuídos a servidora, proventos PROPORCIONAIS, no valor de R\$ 170,48 (cento e setenta reais e quarenta e oito centavos), assegurando-se o mínimo constitucional vigente.
 Art. 3º O presente decreto entrará em vigor na data da publicação do ato, porém, somente concretizará seus jurídicos e legais efeitos após o competente registro do ato concessório no Colégio Tribunal de Contas do Estado do Paraná.
 Art. 4º Revogam-se as disposições em contrário.
 Gabinete do Prefeito Municipal
 Cascavel, 29 de novembro de 2017.
 LEONALDO PARANHOS DA SILVA
 Prefeito Municipal
 ALCINEU GRUBER
 Presidente IPMC

EXTRATO DO 1º ADITIVO AO TERMO DE COOPERAÇÃO TÉCNICA CONSIGNET
 CONSIGNANTE: IPMC - INSTITUTO DE PREVIDÊNCIA DOS SERVIDORES PÚBLICOS DO MUNICÍPIO DE CASCAVEL, pessoa jurídica de direito público, inscrita no CNPJ nº 81.269.160/0001-43, com sede na cidade de Cascavel/PR, à Rua Presidente Kennedy, nº 114, Centro, neste ato representado por seu Presidente, Sr. ALCINEU GRUBER, abaixo assinado.
 CONSIGNATÁRIO: DB1 GLOBAL SOFTWARE S/A, atual denominada DB1 INFORMÁTICA LTDA, pessoa jurídica de direito privado, CNPJ nº 04.204.018/0001-86, com sede à Avenida Advogado Horácio Rascanello Filho, nº 5410, CEP 87.020-035, em Maringá/PR, neste ato representado pelo Sr. ALEXANDRE DE SOUZA DONA.
 OBJETO: prorrogação do prazo na cessão dos direitos de uso, serviços de instalação e de suporte técnico operacional do sistema de Gestão de Margem Consignável com Desconto em Folha de Pagamento, denominado "CONSIGNET".
 VIGÊNCIA: para mais doze meses, até 08/12/2018, o presente aditivo entra em vigor na data de 08 de dezembro de 2017.
 FIRMADO EM: 04 de Dezembro de 2017.
 ASSINATURAS: ALCINEU GRUBER
 ALEXANDRE DE SOUZA DONA
CI1181618-E17

Edição Disponível Gratuitamente: <http://www.cascavel.pr.gov.br>

181

Este número é a arma do cidadão.
 É o número do resgate da sua cidadania.
 Este número vai salvar a sua e a nossa vida.

Violência contra mulher - Crime ambiental - Tráfico de drogas
 Qualquer crime ou delito que você saiba que está acontecendo.

Não se omita.

Ligue 181 e faça sua parte.



Campanha permanente de utilidade pública.

Apoiado por:



O Paraná
 Jornal de Fato

www.181.pr.gov.br www.policiamilitar.pr.gov.br www.consegcascavel.org.br

Nas bancas!

PESCA Companhia

por apenas **R\$14,90**

O que você vai encontrar no Pesca Trade Show e as novidades da feira de Oeste

PESCA Companhia
 ABRIL/2017 Nº 268
 ANO XXI R\$ 14,90

A ÚLTIMA BARREIRA
 Confira uma pescaria oceânica a bordo de caiaque

OVERDOSE DE ROBALOS
 Apresentamos um lugar tão bom, que nem a água suja atrapalha

Nova pousada no Teles Pires • Dicas para tambacús • Represa do Paraibuna

JÁ NAS BANCAS!

Dinheiro Rural
 A REVISTA DO AGRONEGÓCIO

Com altos investimentos em pesquisa e tecnologia, alguns dos maiores produtores de soja do País transformaram o Mato Grosso em um polo da indústria de sementes. É um negócio que já movimentou R\$ 3,2 bilhões anualmente.

BILHÕES SEMEADOS NO CAMPO

MUNICÍPIO DE VERA CRUZ DO OESTE
CNPJ: 78.101.821/0001-01 Rua Rui Barbosa, 202 - Centro - Fone/Fax: (41) 3267-8000 ESTADO DO PARANÁ
CEP: 85845-000
DIVISÃO DE COMPRAS E LICITAÇÕES

EXTRATO ATA - PREGÃO PRESENCIAL SRP Nº 103/17 - PROCESSO Nº 114/17
Objeto: Registro de preços para eventual contratação de empresa prestadora de serviços de pintura nos prédios públicos do município de Vera Cruz do Oeste.
ATA Nº 196/17
Contratante: Município de Vera Cruz do Oeste.
Contratada: Antonio Roberto Gomes 3707/4385972, CNPJ 12.657.171/0001-77
Vigência: 06/12/2017 a 06/12/2018
Valor Total: R\$ 459.250,00 (quatrocentos e cinquenta e nove mil duzentos e cinquenta reais).

TERMO DE HOMOLOGAÇÃO - PREGÃO PRESENCIAL - SRP Nº 103/17
Objeto: registro de preços para eventual contratação de empresa prestadora de serviços de pintura nos prédios públicos do município de Vera Cruz do Oeste.
Considerando a decisão da pregoeira que adjudicou o objeto do certame em epígrafe, em favor da empresa conforme consta do edital de classificação datado do 05/12/2017, considerando, que seguindo o parecer da Assessoria Jurídica o processo tramitou e seguiu os ditames da legislação pertinente, HOMOLOGO o resultado da licitação na modalidade Pregão Presencial - SRP nº 103/17 para que produza seus efeitos legais. Ciência aos interessados, observadas as prescrições legais pertinentes.
Vera Cruz do Oeste, 06 de dezembro de 2017.

Ednei Sgobi
PREFEITO MUNICIPAL

EDITAL DE CLASSIFICAÇÃO
REF.: PREGÃO PRESENCIAL - SRP Nº 104/17 (Menor Preço por item)
Objeto: registro de preços para eventual aquisição de materiais de copa e cozinha, higiene e limpeza para atender todas as secretarias do município de Vera Cruz do Oeste.

01 - Odeir S Nunes Eiroli EPP, CNPJ 09.268.998/0001-51: primeira colocada nos itens: 09 - R\$ 1,45; 20 - R\$ 1,56; 30 - R\$ 8,95; 31 - R\$ 3,48; 34 - R\$ 1,19; 42 - R\$ 2,34; 49 - R\$ 0,95; 56 - R\$ 1,39 e 63 - R\$ 5,70.
02 - Eneilson Pereira de Assis 96482753949, CNPJ 27.029.615/0001-05: primeira colocada nos itens: 05 - R\$ 4,91; 12 - R\$ 1,29; 13 - R\$ 2,42; 24 - R\$ 1,75; 25 - R\$ 2,17; 47 - R\$ 3,50; 69 - R\$ 2,75; 72 - R\$ 5,22 e 75 - R\$ 2,68.
03 - Aline Wolf & Cia Ltda. ME, CNPJ 04.533.418/0001-26: primeira colocada nos itens: 01 - R\$ 7,99; 04 - R\$ 5,95; 08 - R\$ 8,78; 33 - R\$ 2,90; 38 - R\$ 18,00; 37 - R\$ 13,47; 57 - R\$ 13,48; 68 - R\$ 5,14 e 73 - R\$ 10,34.
04 - J. M. Silva Nakka ME, CNPJ 27.530.345/0001-03: primeira colocada nos itens: 02 - R\$ 2,78; 03 - R\$ 3,29; 07 - R\$ 8,90; 11 - R\$ 24,60; 14 - R\$ 1,38; 15 - R\$ 0,75; 16 - R\$ 6,19; 17 - R\$ 24,60; 18 - R\$ 20,00; 19 - R\$ 1,18; 21 - R\$ 3,08; 22 - R\$ 5,60; 23 - R\$ 2,41; 26 - R\$ 65,00; 32 - R\$ 1,10; 35 - R\$ 9,77; 40 - R\$ 2,39; 41 - R\$ 2,37; 43 - R\$ 2,40; 44 - R\$ 0,80; 46 - R\$ 63,00; 50 - R\$ 1,00; 53 - R\$ 8,10; 54 - R\$ 8,10; 55 - R\$ 8,10; 56 - R\$ 11,35; 60 - R\$ 2,75; 61 - R\$ 1,40; 62 - R\$ 1,40; 66 - R\$ 2,30; 67 - R\$ 1,75; 71 - R\$ 11,20 e 74 - R\$ 6,20.

05 - Cardoso & Geller Ltda. ME, CNPJ 16.827.414/0001-29: primeira colocada nos itens: 08 - R\$ 2,41; 29 - R\$ 1,40; 39 - R\$ 8,89; 59 - R\$ 5,75 e 65 - R\$ 7,20.
06 - Irineia Aleci Nunes Bernardo 03445387966, CNPJ 19.144.093/0001-56: primeira colocada nos itens: 10 - R\$ 6,58; 27 - R\$ 30,50; 28 - R\$ 47,00; 45 - R\$ 2,88; 51 - R\$ 28,90 e 64 - R\$ 5,60.
07 - Douglas Miranda 03905440946, CNPJ 28.279.513/0001-00: primeira colocada nos itens: 38 - R\$ 10,36; 52 - R\$ 7,85 e 70 - R\$ 4,44.

Empate nos itens 01 e 75. O critério de desempate utilizado foi o previsto no § 2º do art. 45 da Lei 8.666/93. O item 48 foi desclassificado por não apresentar valor médio na proposta. A proponente Aline Wolf & Cia Ltda. ME, CNPJ 04.533.418/0001-26 foi desclassificada no item 25 por não apresentar marca do produto.

A proponente Cardoso & Geller Ltda. ME, CNPJ 16.827.414/0001-29 pediu desclassificação do item 09 por cotar marca que não atende as especificações do referido item.
Vera Cruz do Oeste, 06 de dezembro de 2017.

Sandra Regina Ramos da Silva
PREGOEIRA

PROCEDIMENTO DE DISPENSA DE LICITAÇÃO

PROCESSO ADMINISTRATIVO Nº 134/2017
PROCESSO DE COMPRAS Nº 121/2017
DISPENSA Nº 002/2017
DATA: 06 de dezembro de 2017.
PERÍODO: 180 (cento e oitenta) dias
VALOR: R\$ 60.710,00 (sessenta mil setecentos e dez reais).

OBJETO: Contratação de instituição para prestação de serviços especializados de planejamento, organização e realização de Concurso Público de Provas, Teórica Objetiva, Prática, Física e Títulos para seleção de candidatos para provimento de vagas em cargos de Níveis, Fundamental, Médio/Técnico e Superior para atender o Município de Vera Cruz do Oeste - Paraná.

FUNDAMENTO LEGAL: Fundamenta-se a presente Dispensa, baseando-se no disposto no artigo 24, Inciso XIII, da Lei Federal 8.666/93, e suas alterações posteriores.

CONTRATADA: FUNDAÇÃO DE APOIO À UNESPAR - UNIVERSIDADE ESTADUAL DO PARANÁ, CNPJ 005.566.804/0001-76, Campus de Paranavai, localizada à Avenida Paraná, 794 A, andar 01, Jardim América, na cidade de Paranavai, estado do Paraná, CEP 87.705-190.

CONTRATANTE: MUNICÍPIO DE VERA CRUZ DO OESTE, CNPJ: 78.101.821/0001-01, localizado a Rua Rui Barbosa, nº 202, Centro, na cidade de Vera Cruz do Oeste, estado do Paraná, CEP 85845-000.

JUSTIFICATIVA: A FUNDAÇÃO DE APOIO À UNESPAR - UNIVERSIDADE ESTADUAL DO PARANÁ, preenche todos os requisitos legais previstos no artigo 24, inciso XIII da Lei Federal nº 8.666/93, e no artigo 34, inciso XI da Lei Estadual 15.608/07, que permitem a contratação através de dispensa de licitação.

Sandra Regina Ramos da Silva
Presidente da Comissão Permanente de Licitações

ATO DE RATIFICAÇÃO/HOMOLOGAÇÃO

Em análise no processo de Dispensa de Licitação nº 002/2017, de 06 de dezembro de 2017, instaurado pela Secretaria Municipal de Administração e Planejamento, no uso de suas atribuições o Sr. Ednei Sgobi, Prefeito de Vera Cruz do Oeste, Paraná, RATIFICA/HOMOLOGA o processo de Dispensa de Licitação, corroborado por Parecer Jurídico, com fundamento no Art. 24, Inciso XIII, da Lei Federal nº 8.666/93, para a contratação da

FUNDAÇÃO DE APOIO À UNESPAR - UNIVERSIDADE ESTADUAL DO PARANÁ, CNPJ 005.566.804/0001-76, Campus de Paranavai, cujo objeto é a Contratação de instituição para prestação de serviços especializados de planejamento, organização e realização de Concurso Público de Provas, Teórica Objetiva, Prática, Física e Títulos para seleção de candidatos para provimento de vagas em cargos de Níveis, Fundamental, Médio/Técnico e Superior para atender o Município de Vera Cruz do Oeste - Paraná, no valor total de R\$ 60.710,00 (sessenta mil setecentos e dez reais).

Vera Cruz do Oeste, Paraná, 06 de dezembro de 2017.

Ednei Sgobi
Prefeito Municipal

AVISO DE DISPENSA DE LICITAÇÃO

PROCESSO ADMINISTRATIVO Nº 134/2017
PROCESSO DE COMPRAS Nº 121/2017
DISPENSA Nº 002/17
DATA: 06 de dezembro de 2017.
PERÍODO: 180 (cento e oitenta) dias
VALOR: R\$ 60.710,00 (sessenta mil setecentos e dez reais).

OBJETO: Contratação de instituição para prestação de serviços especializados de planejamento, organização e realização de Concurso Público de Provas, Teórica Objetiva, Prática, Física e Títulos para seleção de candidatos para provimento de vagas em cargos de Níveis, Fundamental, Médio/Técnico e Superior para atender o Município de Vera Cruz do Oeste - Paraná.

FUNDAMENTO LEGAL: Fundamenta-se a presente Dispensa, baseando-se no disposto no artigo 24, Inciso XIII, da Lei Federal 8.666/93, e suas alterações posteriores.

CONTRATADA: FUNDAÇÃO DE APOIO À UNESPAR - UNIVERSIDADE ESTADUAL DO PARANÁ, CNPJ 005.566.804/0001-76, Campus de Paranavai, localizada à Avenida Paraná, 794 A, andar 01, Jardim América, na cidade de Paranavai, estado do Paraná, CEP 87.705-190.

CONTRATANTE: MUNICÍPIO DE VERA CRUZ DO OESTE, CNPJ: 78.101.821/0001-01, localizado a Rua Rui Barbosa, nº 202, Centro, na cidade de Vera Cruz do Oeste, estado do Paraná, CEP 85845-000.

JUSTIFICATIVA: A FUNDAÇÃO DE APOIO À UNESPAR - UNIVERSIDADE ESTADUAL DO PARANÁ, preenche todos os requisitos legais previstos no artigo 24, inciso XIII da Lei Federal nº 8.666/93, e no artigo 34, inciso XI da Lei Estadual 15.608/07, que permitem a contratação através de dispensa de licitação.

Vera Cruz do Oeste, Paraná, 06 de dezembro de 2017.

Ednei Sgobi
Prefeito Municipal

DOCUMENTOS NA ÍNTEGRA, NO DIÁRIO OFICIAL.
C11181605-E17 SITE: <http://www.veracruz.pr.gov.br>

FUNDO MUNICIPAL DE SAÚDE CAPITÃO LEÔNIDAS MARQUES - PR.
TERMO ADITIVO Nº 001/2017
PREGÃO PRESENCIAL Nº 005/2017
CONTRATO DE FORNECIMENTO Nº 019/2017

Que entre si celebraram. De um lado o **FUNDO MUNICIPAL DE SAÚDE DE CAPITÃO LEÔNIDAS MARQUES**, Estado do Paraná, pessoa jurídica de direito público interno, localizada na Av. Itaipu, 375, Município de Capitão Leônidas Marques Estado do Paraná, inscrita no CNPJ sob nº 09.401.856/0001-43, neste ato devidamente representada pelo Secretário Municipal de Saúde, Senhor **ADEMAR MANTOVANI**, e de outro lado a empresa **AUTO POSTO H TREVISAN LTDA**, com sede na Rua Pien, 390, Bairro Centro, CEP: 85.790-000 em Capitão Leônidas Marques, Estado do Paraná, inscrita no CNPJ sob nº 78.905.353/0001-28, neste ato devidamente representada legalmente pelo Senhor **VÍDAL TREVISAN** portador do CPF sob nº 167.586.259-15. Fundamentando-se no artigo 65, inciso II, alínea d, da Lei 8.666/93 de 21.06.93, assim como pelas condições do edital em consideração, ajustando o seguinte:

CLÁUSULA PRIMEIRA - DO OBJETO:
Consta o objeto deste Termo Aditivo, a alteração do preço dos combustíveis, diesel S10, diesel S500, gasolina comum, conforme reajuste ocorrido no período, objetivando restabelecer o equilíbrio econômico-financeiro inicial do contrato.

CLÁUSULA SEGUNDA - DO PREÇO:
Ficam alterados os preços por litro conforme segue:

- ITEM 01
* Diesel S 10 de R\$ 3,01 (três reais e um centavo), para R\$ 3,31 (três reais e trinta e um centavos)

- ITEM 02
* Diesel S 500 de R\$ 2,93 (dois reais e noventa e três centavos), para R\$ 3,22 (três reais e vinte e dois centavos)

- ITEM 04
* Gasolina Comum de R\$ 3,83 (três reais e oitenta e três centavos), para R\$ 4,28 (quatro reais e vinte e oito centavos).

CLÁUSULA TERCEIRA - DAS DISPOSIÇÕES GERAIS:
Ratificam-se as demais disposições do Contrato originário não modificadas por este instrumento.

E, por estarem de comum acordo, assinam o presente Aditivo Contratual em duas vias, de igual teor e forma, na presença de duas testemunhas.

Capitão Leônidas Marques, Estado do Paraná, em 06 de dezembro de 2017.

Adeimar Mantovani
Secretário Municipal de Saúde

Auto Posto H. Trevisan Ltda
Contratada

C11181606-E17

MUNICÍPIO DE CAPITÃO LEÔNIDAS MARQUES-PR
TERMO ADITIVO Nº 001/2017
PREGÃO PRESENCIAL Nº 006/2017
CONTRATO DE FORNECIMENTO Nº 019/2017

Que entre si celebraram. De um lado o **MUNICÍPIO DE CAPITÃO LEÔNIDAS MARQUES**, Estado do Paraná, pessoa jurídica de direito público interno, situada na Av. Tancredo Neves, 502, Estado do Paraná, inscrita no CNPJ sob nº 76.208.834/0001-59, neste ato devidamente representada por seu Prefeito Municipal, Senhor **CLAUDIMIRO QUADRI**, e de outro lado a empresa **AUTO POSTO H TREVISAN LTDA**, com sede na Rua Pien, 390, Bairro Centro, CEP: 85.790-000 em Capitão Leônidas Marques, Estado do Paraná, inscrita no CNPJ sob nº 78.905.353/0001-28, neste ato devidamente representada legalmente pelo Senhor **VÍDAL TREVISAN** portador do CPF sob nº 167.586.259-15. Fundamentando-se no artigo 65, inciso II, alínea d, da Lei 8.666/93 de 21.06.93, assim como pelas condições do edital em consideração, ajustando o seguinte:

CLÁUSULA PRIMEIRA - DO OBJETO:
Consta o objetivo deste Termo Aditivo, a alteração do preço dos combustíveis, diesel S10, diesel S500, conforme reajuste ocorrido no período, objetivando restabelecer o equilíbrio econômico-financeiro inicial do contrato.

CLÁUSULA SEGUNDA - DO PREÇO:
Ficam alterados os preços por litro conforme segue:

- ITEM 01
* Diesel S 10 de R\$ 3,01 (três reais e um centavo), para R\$ 3,31 (três reais e trinta e um centavos)

- ITEM 02
* Diesel S 500 de R\$ 2,93 (dois reais e noventa e três centavos), para R\$ 3,22 (três reais e vinte e dois centavos)

- ITEM 04
* Gasolina Comum de R\$ 3,83 (três reais e oitenta e três centavos), para R\$ 4,28 (quatro reais e vinte e oito centavos).

CLÁUSULA TERCEIRA - DAS DISPOSIÇÕES GERAIS:
Ratificam-se as demais disposições do Contrato originário não modificadas por este instrumento.

E, por estarem de comum acordo, assinam o presente Aditivo Contratual em duas vias, de igual teor e forma, na presença de duas testemunhas.

Capitão Leônidas Marques, Estado do Paraná, em 06 de dezembro de 2017.

Claudio Quadri
Prefeito Municipal

Auto Posto H. Trevisan Ltda
Contratada

C11181610-E17

MUNICÍPIO DE CAPITÃO LEÔNIDAS MARQUES-PR
TERMO ADITIVO Nº 001/2017
PREGÃO PRESENCIAL Nº 006/2017
CONTRATO DE FORNECIMENTO Nº 019/2017

Que entre si celebraram. De um lado o **MUNICÍPIO DE CAPITÃO LEÔNIDAS MARQUES**, Estado do Paraná, pessoa jurídica de direito público interno, situada na Av. Tancredo Neves, 502, Estado do Paraná, inscrita no CNPJ sob nº 76.208.834/0001-59, neste ato devidamente representada por seu Prefeito Municipal, Senhor **CLAUDIMIRO QUADRI**, e de outro lado a empresa **AUTO POSTO H TREVISAN LTDA**, com sede na Rua Pien, 390, Bairro Centro, CEP: 85.790-000 em Capitão Leônidas Marques, Estado do Paraná, inscrita no CNPJ sob nº 78.905.353/0001-28, neste ato devidamente representada legalmente pelo Senhor **VÍDAL TREVISAN** portador do CPF sob nº 167.586.259-15. Fundamentando-se no artigo 65, inciso II, alínea d, da Lei 8.666/93 de 21.06.93, assim como pelas condições do edital em consideração, ajustando o seguinte:

CLÁUSULA PRIMEIRA - DO OBJETO:
Consta o objetivo deste Termo Aditivo, a alteração do preço dos combustíveis, diesel S10, diesel S500, conforme reajuste ocorrido no período, objetivando restabelecer o equilíbrio econômico-financeiro inicial do contrato.

CLÁUSULA SEGUNDA - DO PREÇO:
Ficam alterados os preços por litro conforme segue:

- ITEM 01
* Diesel S 10 de R\$ 3,01 (três reais e um centavo), para R\$ 3,31 (três reais e trinta e um centavos)

- ITEM 02
* Diesel S 500 de R\$ 2,93 (dois reais e noventa e três centavos), para R\$ 3,22 (três reais e vinte e dois centavos)

CLÁUSULA TERCEIRA - DAS DISPOSIÇÕES GERAIS:
Ratificam-se as demais disposições do Contrato originário não modificadas por este instrumento.

E, por estarem de comum acordo, assinam o presente Aditivo Contratual em duas vias, de igual teor e forma, na presença de duas testemunhas.

Capitão Leônidas Marques, Estado do Paraná, em 06 de dezembro de 2017.

Claudio Quadri
Prefeito Municipal

Auto Posto H. Trevisan Ltda
Contratada

C11181607-E17

Câmara Municipal de São Miguel do Iguaçu
Estado do Paraná

AVISO DE LICITAÇÃO
MODALIDADE TOMADA DE PREÇOS Nº 01/2017

A CÂMARA MUNICIPAL DE SÃO MIGUEL DO IGUAÇU, Estado do Paraná, comunica aos interessados que fará realizar licitação na modalidade acima, para a aquisição de 17 aparelhos de ar condicionado modelo split (inverter) que serão instalados nas dependências do prédio da Câmara Municipal.

- Data de abertura: 21.12.2017
- Horário: 10:00 h
- Local: Sala de Reuniões da Câmara Municipal.

A íntegra do instrumento acima poderá ser obtida na Câmara municipal no seguinte endereço: Avenida Willy Barth 205, centro, no horário das 7:30 às 11:30 e das 13:30 às 17:30 h, de segunda a sexta-feira.

PUBLIQUE-SE

São Miguel do Iguaçu, 06 de dezembro de 2017.

Acir Maier Lopes
Presidente da Comissão Permanente de Licitação

C11181608-E17

MUNICÍPIO DE MARIPÁ
ESTADO DO PARANÁ
Rua Luiz de Camões, 437 - CEP 85.955-000 - Fone/Fax: (41) 3687-1262
e-mail: governo@maripa.pr.gov.br / site: www.maripa.pr.gov.br
CNPJ 95.583.571/0001-02

EXTRATO DE PUBLICAÇÕES

PORTARIA Nº 372/2017
DESCLASSIFICAR, a candidata DIANE DA SILVA SOARES, convocada para o cargo de TÉCNICO ENFERMAGEM aprovada pelo Processo Seletivo Simplificado normalizado pelo Edital nº 002/2017 de 20 de outubro de 2017, convocado através do Edital nº 76/2017 de 01 de dezembro de 2017, publicado no Jornal "O Paraná" em 02 de dezembro de 2017, por não ter atendido ao item 10.9 do edital 06/2017, declarando possuir acumulo cargo público, abtinido vaga para nova convocação por ordem de classificação. PALÁCIO DAS ORQUÍDEAS EM, 05 de dezembro de 2017. ANDERSON BENTO MARIA, Prefeito Municipal RODRIGO ANDRE SCHANOSKI, Secretário de Administração.

AVISO DE LICITAÇÃO - PREGÃO PRESENCIAL Nº 111/2017 - SISTEMA DE REGISTRO DE PREÇOS
O MUNICÍPIO DE MARIPÁ, Estado do Paraná, comunica aos interessados que fará realizar licitação na modalidade acima, visando à aquisição(ões) de materiais elétricos (Padrão COPEL) para atender os serviços de manutenção do sistema de iluminação pública no Município de Maripá/PR, conforme descrito e especificado no Edital. Tipo de Licitação: Menor Preço; Data de abertura dos Envelopes: 21/12/2017; Horário limite para Protocolo dos Envelopes: 09h00min; Horário da sessão: 09h00min; Local: Sala de Reuniões no Paço Municipal. A presente licitação é destinada EXCLUSIVAMENTE à participação de microempresas e empresas de pequeno porte, nos termos do Art. 48, inciso I, da Lei Complementar nº 123, de 14 de dezembro de 2006 com redação dada pela Lei Complementar nº 147, de 7 de agosto de 2014. A destinação exclusiva para microempresas e empresas de pequeno porte da presente licitação é decorrente da aplicação do Parágrafo único do Art. 47 da Lei Complementar nº 123, de 14 de dezembro de 2006 com redação dada pela Lei Complementar nº 147, de 7 de agosto de 2014. O Edital estará disponível no site www.maripa.pr.gov.br, LINK LICITAÇÕES, ou poderá ser obtido junto ao Departamento de Compras deste Município, situada a Rua Luiz de Camões 437, Maripá, no horário de expediente, de segunda a sexta-feira, mediante solicitação para o e-mail compras@maripa.pr.gov.br. Maripá, 06 de Dez. de 2017. Anita Jordan, Pregoeira. Port. 008/2017.

Documentos na íntegra disponíveis no diário oficial eletrônico do Município de Maripá - Endereço: www.maripa.pr.gov.br.

C11181609-E17

Campo Bonito
Pregão Presencial nº 84/2017
Processo nº 152/2017

LICITAÇÃO DESERTA

JOSÉ DA CUNHA, PREGOEIRO NOMEADO PELA PORTARIA Nº 05/2017, REFERENTE AO CERTAME, CUJO OBJETO É: AQUISIÇÃO FRACIONADA DE MATERIAIS, PARA USO DO SETOR DE PSICOLOGIA DA SECRETARIA MUNICIPAL DE SAÚDE DESTE MUNICÍPIO, EXCLUSIVO PARA MICRO EMPRESAS E EMPRESAS DE PEQUENO PORTE, declara **DESERTA** o certame por não comparecer interessados.

Campo Bonito, 30 de Novembro de 2017.

Campo Bonito
Pregão Presencial nº 84/2017
Processo nº 152/2017

LICITAÇÃO DESERTA

JOSÉ DA CUNHA, PREGOEIRO NOMEADO PELA PORTARIA Nº 05/2017, REFERENTE AO CERTAME, CUJO OBJETO É: AQUISIÇÃO FRACIONADA DE MATERIAIS, PARA USO DO SETOR DE PSICOLOGIA DA SECRETARIA MUNICIPAL DE SAÚDE DESTE MUNICÍPIO, EXCLUSIVO PARA MICRO EMPRESAS E EMPRESAS DE PEQUENO PORTE, declara **DESERTA** o certame por não comparecer interessados.

Campo Bonito, 30 de Novembro de 2017.

C11181614-E17

Campo Bonito
TERMO ADITIVO AO CONTRATO 29/2017

OBJETO: OBJETO: CONTRATAÇÃO DE SERVIÇOS DE TRANSPORTE ESCOLAR PARA ATENDER OS ALUNOS DA REDE PÚBLICA DE ENSINO, LICITADOS ATRAVÉS DA LICITAÇÃO MODALIDADE PREGÃO Nº 08/2017.

PARTES: Município de Campo Bonito e a Empresa CONTRATO 31/2017- E.F. IASHOMBEEK TRANSPORTES-ME, CNPJ: 17.542.635/0001-13.

CLAUSULA PRIMEIRA: Fica aditado ao contrato original a quantia de 03% (três por cento) da meta física, conforme Art. 65 da Lei 8.666/93.

CLAUSULA SEGUNDA: Permanecem inalteradas as demais clausulas contratuais que não conflitem com este Aditivo.

FORO: COMARCA DE GUARANIQUÊ - PR

Campo Bonito, 06 de Dezembro de 2017

Campo Bonito
TERMO ADITIVO AO CONTRATO 29/2017

OBJETO: OBJETO: CONTRATAÇÃO DE SERVIÇOS DE TRANSPORTE ESCOLAR PARA ATENDER OS ALUNOS DA REDE PÚBLICA DE ENSINO, LICITADOS ATRAVÉS DA LICITAÇÃO MODALIDADE PREGÃO Nº 08/2017.

PARTES: Município de Campo Bonito e a Empresa CONTRATO 31/2017- E.F. IASHOMBEEK TRANSPORTES-ME, CNPJ: 17.542.635/0001-13.

CLAUSULA PRIMEIRA: Fica aditado ao contrato original a quantia de 03% (três por cento) da meta física, conforme Art. 65 da Lei 8.666/93.

CLAUSULA SEGUNDA: Permanecem inalteradas as demais clausulas contratuais que não conflitem com este Aditivo.

FORO: COMARCA DE GUARANIQUÊ - PR

Campo Bonito, 06 de Dezembro de 2017

C11181612-E17

CMDCA
CONSELHO MUNICIPAL DOS DIREITOS DA CRIANÇA E DO ADOLESCENTE DE ANAHY - PARANÁ
Lei nº 653 de 26 de Maio de 2015
Rua Rio de Arica, S/N, Centro - CEP: 85425-000 - Fone: (41) 3249-1086
Email: cmdcaanhy@outlook.com

EDITAL Nº 020/2017 - SEGUNDA ELEIÇÃO COMPLEMENTAR PARA O CONSELHO TUTELAR - QUADRIÊNIO 2016/2019

O CONSELHO MUNICIPAL DOS DIREITOS DA CRIANÇA E DO ADOLESCENTE DE ANAHY/PR - CMDCA, no uso de suas atribuições conferidas pela Lei Municipal nº 655, de 26 de Maio de 2015, pela Lei Federal nº 8.069 de 13 de julho de 1990, e pela Constituição Federal de 1988, e por intermédio da COMISSÃO ELEITORAL ORGANIZADORA nomeada na forma da Resolução nº 013/2017, pelo presente Edital torna público o resultado do Teste de Conhecimento, aplicado na data de 05 de Dezembro de 2017, bem como divulga ainda gabarito de referido teste (Anexo I).

Anahy, 06 de Dezembro de 2017.

ANDRÉ CESAR FANCK
Presidente da Comissão Especial Eleitoral

ANEXO I

Nº	NOME	INSCRIÇÃO Nº	NOTA	SITUAÇÃO
01	ELIANA GOFREDO	001	85	Aprovada
02	JOSÉ MARIA ROTTA	002	70	Aprovado
03	EDIO FELIPE	003	75	Aprovado

CMDCA
CONSELHO MUNICIPAL DOS DIREITOS DA CRIANÇA E DO ADOLESCENTE DE ANAHY - PARANÁ
Lei nº 653 de 26 de Maio de 2015
Rua Rio de Arica, S/N, Centro - CEP: 85425-000 - Fone: (41) 3249-1086
Email: cmdcaanhy@outlook.com

ANEXO I

GABARITO DA PROVA DE CONHECIMENTO ESPECÍFICO DA SEGUNDA ELEIÇÃO COMPLEMENTAR PARA O CONSELHO TUTELAR - QUADRIÊNIO 2016/2019

O Paraná

Jornal de Fato

✉ comercial@oparana.com.br



84%

das pessoas utilizam impressos para se informar sobre promoções e atrações.

83%

leem os impressos promocionais em casa e oito em cada dez também acompanham as ofertas ao receberem no próprio local.

66%

vão a um estabelecimento para efetivar a compra de produtos apresentados.



Pesquisa indica que impressos são mais efetivos na relação com o consumidor.

Fonte: pesquisa da Pesigraf, realizada pelo Instituto Data Popular



No mundo dos negócios não é o **GRANDE** que engole o pequeno, é o **RÁPIDO** que ultrapassa o lento!

Anuncie!

45. 3321.1000

Rua Pernambuco, 1.600
Centro | Cascavel | PR
CEP: 85810-021

Pesquisa revela que 58% das pessoas confiam mais em jornais impressos

2017
58%



2016
53%

Confiança em
jornais impressos
aumentou



69%

das pessoas
não confiam
em blogs



67%

das pessoas
não confiam em
sites de notícias

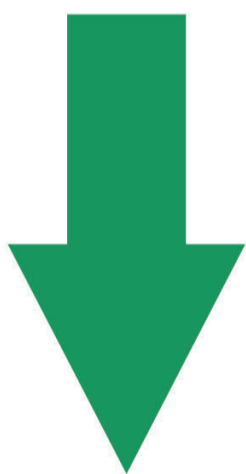
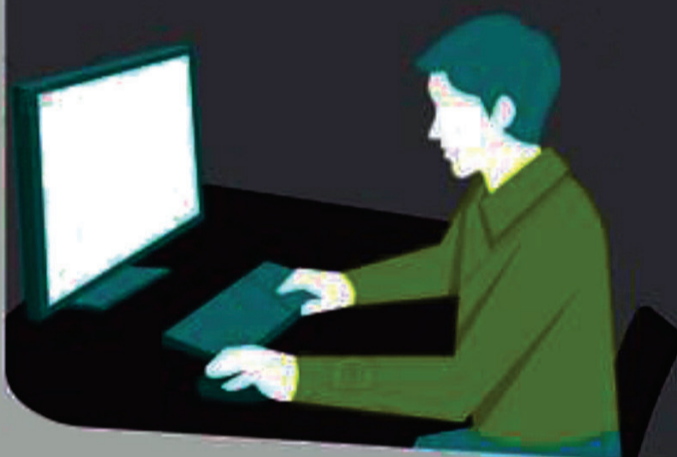

71%

das pessoas
não confiam em
redes sociais



A leitura no papel é
mais consciente, mais
profunda, mais focada, mais
fácil de memorizar e
proporciona menos distração!