

## PRESÍDIOS



DIVULGAÇÃO/DEPEN

**Um em cada três presos trabalha por remissão de pena no PR**

Este A6

## CORRUPÇÃO

**MPF pede 386 anos de prisão a Cunha por desvios na Caixa**

Este A9

## PECÚLIO

**Vereador é preso acusado de fraude e direcionamento em licitações**

Política A3

## JULGAMENTO TRF

**Gleisi desafia a Justiça: "Vai ter que matar" para prender o Lula**

Informe da Redação A3

## QUATRO EM CADA DEZ HECTARES NEM MESMO SERÃO COLHIDOS

# Sem condições, feijão é abandonado nas lavouras

O excesso de chuva trouxe uma condição caótica às lavouras de feijão na região. A expectativa é de que quatro de cada dez hectares nem mesmo sejam colhidos, porque já estão brotando e apodrecendo nas lavouras, e não com-

penha sequer o custo com o combustível da máquina. Da área já colhida, a perda na produtividade chega a 30% e o produtor vive a incerteza de ter qualidade no produto para comercializar o grão no mercado. Este A4



ALTON SANTOS

Lavouras estão apodrecendo e produtores estimam que o que foi colhido não vai cobrir o custo de produção

## FUTEBOL 2018

A11

**GAUCHÃO:**  
Técnico de Cascavel comanda o Grêmio diante do São Luiz



**Com a presença de alguns dos maiores do País em campo, Estaduais têm início**

**Jogo de ascendentes no ano abre disputas do Paranaense em Francisco Beltrão**

Confira nesta edição encarte especial com a tabela do Paranaense 2018



## Tragédia nas Sete Quedas



DIVULGAÇÃO

Há 36 anos, ocorria uma das maiores tragédias da história do Paraná. O rompimento dos cabos de aço da ponte pênsil do salto 14 causou a morte de 32 turistas que viam as famosas Sete Quedas, que naquele mesmo ano seriam submersas por conta da formação do Lago de Itaipu. Este A5



**expediente**  
DESDE 15 DE MAIO DE 1976  
**O Paraná**  
Jornal de Fato

**Direção-Geral**  
Clarice Roman  
**Diretor**  
Jadir Zimmermann  
diretor@oparana.com.br  
**Editores-chefe**  
Carla Hachmann  
editoria@oparana.com.br  
www.oparana.com.br

Jornal Oparana S/A CNPJ: 21.819.026/0001-36 Matriz  
Jornal Oparana S/A CNPJ: 21.819.026/0002-17 Filial

**Redação, administração, publicidade e oficinas**  
Rua Pernambuco, 1.600 - Cascavel - PR CEP 85.810-021 - Caixa Postal 761  
Telefone Central (45) 3321-1000 Fax (45) 3321-1020

**Rep. Comercial Regional**  
R M Armstrong e Cia Ltda  
(45) 99972-7845  
publi@oparana.com.br  
**Emails**  
redacao@oparana.com.br  
comercial@oparana.com.br  
assinaturas@oparana.com.br

**REPRESENTANTES NACIONAIS**  
Curitiba / São Paulo / Merconet  
(41) 3079-4666  
Brasília, Florianópolis/Central  
(61) 3323-4701 / (48) 3216-0600  
Porto Alegre/Expansão Brasil  
(51) 3340-1408

## Editorial

### Eleitores definem prioridades

Uma pesquisa do SPC Brasil revela o que os brasileiros querem do próximo presidente, que será eleito em outubro deste ano. Antes de mais investimentos em saúde e educação, a prioridade é o combate à corrupção. Em números, o levantamento mostra que para 47% dos brasileiros o combate à corrupção deve estar na lista de principais prioridades do novo governante, enquanto 39% citaram o investimento na saúde e 33% o investimento na educação. Em seguida aparecem a segurança pública (32%) e a geração de empregos (29%).

O estudo foi encomendado pela CNDL (Confederação Nacional de Dirigentes Lojistas). Metade dos consultados pediu que o próximo presidente seja honesto, enquanto 63% disseram que não votariam, de maneira alguma, em um candidato envolvido em escândalos de corrupção.

Os números até sinalizariam a mudança necessária não fosse um dado: para 47%, "tudo vai continuar a mes-

ma coisa". Eles estão indiferentes em relação às eleições, por acreditarem que nada mudará. Do outro lado, outros 26% estão otimistas, acreditando que as coisas vão melhorar; 16% estão pessimistas.

Dentre os que acreditam na melhora do País após as eleições, o principal motivo é a crença de que o presidente eleito poderá tirar o Brasil da crise (47%) e porque os políticos e empresários corruptos estão sendo presos (34%). Já para os pessimistas, as coisas vão só piorar porque o "povo brasileiro não sabe votar nem cobrar seus governantes" (50%), porque os principais políticos e empresários envolvidos em corrupção não foram presos ou punidos (49%) e porque, mesmo com as prisões e investigações já realizadas, a corrupção não acabou (44%).

De qualquer sorte, sete em cada dez pessoas ouvidas esperam que o próximo governante faça uma grande mudança em relação ao que existe hoje.

1977, 1978, 1979, 1980, 1981, 192, 1983, 1984, 1985, 1986, 1987  
**TÚNEL DO TEMPO**



### 14 de janeiro de 1984

Após comício em Curitiba, a campanha pelas Diretas Já começa a avançar para o interior do Paraná, conforme anunciava o então senador Alvaro Dias, tendo o PMDB como um dos principais articuladores do movimento, que levaria o País ao fim da ditadura militar no ano seguinte.

## A modernidade já está acabando e ainda não chegamos nela

Luiz Flávio Gomes

Há três tipos de países no mundo: (1) os que conheceram a modernidade e a estão perdendo (EUA, por exemplo), (2) os que nunca chegaram a ela (Brasil, por exemplo) e os que (3) já atingiram a pós-modernidade do Estado democrático regido pelo capitalismo liberal distributivo (países escandinavos, por exemplo).

Os países ocidentais que ao menos discursivamente adotaram os pilares teóricos da modernidade (a começar pela primeira democracia moderna, a dos EUA) vêm revelando sinais inequívocos do seu desgaste. A insatisfação das populações é imensa.

As bases da modernidade, fundada na crença de que por meio da razão se pode atuar sobre a natureza e a sociedade, estão se corroendo (ver o livro de 1993, "O Fim da Democracia", de Jean-Marie Guéhenno, diplomata francês e professor da Universidade de Columbia).

Triste é saber que isso está ocorrendo

**Os países ocidentais que ao menos discursivamente adotaram os pilares teóricos da modernidade (...) vêm revelando sinais inequívocos do seu desgaste**

sem que o Brasil tenha chegado a ela.

Os graves problemas fundacionais do Brasil (um país marcado pelas suas elites para morrer autofagicamente) são anteriores à era da modernidade (desenvolvida a partir do século XVII) assim como da democracia liberal ocidental (EUA, século XVIII). Nossas elites corruptas e bandidas, desde os primeiros dias da medieval colonização, sempre nos impediram de chegar à modernidade assim como à democracia. Terra expropriada. Ponto obscuro do planeta.

A questão prioritária, portanto, em países cleptocratas e autofágicos como o Brasil (cleptos = ladrão; cracia = governo, poder), não é discutir a sobrevivência da modernidade, sim,

como e por que nossas elites corruptas nos impediram de alcançá-la, criando instituições precárias, favorecendo agentes públicos desonestos e despreparados e promovendo um tipo de gestão flagrantemente deplorável, com educação de péssima qualidade, indecente distribuição de renda e um quadro de violência perversa.

As elites corruptas e bandidas que nos governam (elites econômicas, financeiras, políticas, midiáticas, intelectuais e administrativas), precisamente porque nunca dividiram o poder equitativamente e também porque muito raramente encontraram limites na defesa dos seus interesses privados,

sobretudo quando avançam de forma ilícita sobre o dinheiro público para se enriquecerem, nunca permitiram aqui a efervescência plena das ideias modernas.

O Brasil, conseqüentemente, por culpa desde logo das elites corruptas e bandidas, sempre foi um país atrasado (demorou para abrir faculdades, para adotar a 1ª Revolução Industrial, para abrir seus portos para o mercado externo e está longe agora de acompanhar a Revolução Tecnológica).

É o protótipo do país das elites extrativistas e não inclusivas (Acemoglu e Robinson), que surrupiam a natureza e a população para o exclusivo enriquecimento delas. Um país repleto de ladrões com destino autofágico irreversível, se continuar sendo uma cleptocracia.

Nada do que caracteriza a modernidade ocidental (crença em instituições democráticas, democracia liberal e representativa, organização da sociedade por meio do império da lei, divisão de poderes, controle de um poder por outro - teoria do checks and balances - etc) teve efetividade plena e real no nosso explorado país.

Nossas instituições continuam sendo um mero simulacro das instituições jurídicas, políticas, econômicas e sociais sonhadas pela modernidade (isto é, pela vida civilizada), desde a era do Iluminismo dos séculos XVII e XVIII.

Não é preciso ir longe para se comprovar a grave anomalia. Basta ver o que

o contestado Supremo Tribunal Federal (STF) decidiu no rumoroso caso do senador Aécio Neves, que foi gravado pedindo propinas à JBS.

A Corte não só negligenciou a punição do senador como abriu mão das suas funções judicantes e passou a última palavra ao Poder Político quando se trata de impor medidas cautelares que coíbem a corrupção. Um desastre com poucos precedentes na história da Corte e do país.

Nas democracias modernas as instituições existem para disciplinar a distribuição dos poderes e da riqueza das nações. A finalidade delas é a de evitar que um poder assuma as tarefas do outro, que um poder se sobreponha ao outro ou que faça conluio com o outro, em detrimento dos interesses da majoritária população.

Nossas instituições políticas, econômicas, jurídicas e sociais, desgraçadamente, nunca cumpriram com decência os seus papéis. Por isso que o Brasil, em termos institucionais, continua sendo um país atrasado, pré-moderno e até mesmo medieval.

Desse medievalismo brutal a violência é um sintoma: "As mortes dos jovens (de 15 a 39 anos) causadas por acidentes e agressões vêm crescendo ao longo dos anos. Em 1996, elas respondiam por 49% do total de mortes [dos jovens], em 2015 eram razão de 58% dos óbitos. As vítimas são na maioria das vezes homens. Em 2015, foram 72,8 mil jovens mortos do sexo masculino, contra 8,3 mil jovens mulheres" (UOL).

Luiz Flávio Gomes é jurista, criador do movimento Quero Um Brasil Ético - f/luizflaviogomesoficial

### falecimentos

■ ELIZABETE MARTINELLO	(60)
■ LUZIA DE MEIRA BARBOSA	(64)
■ MANOEL PEREIRA DE CHRISTO	(84)
■ MARIA LOURDES DE OLIVEIRA	(63)
■ MATHEUS S. FOGAÇA	(20)
■ NEREU HEITOR BORTOLATTO	(71)
■ ONILDA CAMARGO SANTANA	(41)

Óbitos registrados ontem, até as 17h, pela Acesc, em Cascavel

**COROA DE FLORES** A PARTIR DE **R\$ 180,00**  
www.coroasfloriprev.com

FAIXA E FRETE GRÁTIS PARA TODO O INTERIOR DO PARANÁ, CURITIBA E REGIÃO



## Operação Pecúlio

# Vereador é acusado de fraudar licitações

**Foz do Iguaçu** - A Polícia Federal deflagrou ontem a oitava fase da Operação Pecúlio, chamada Renitência. Segundo o procurador da República Alexandre Porciúncula, o vereador Dr. Brito (Patriota) seria o chefe e o principal beneficiário do suposto esquema de desvio de recursos públicos na área de saúde de Foz do Iguaçu.

O vereador foi preso em casa, que teve a porta arrombada pelos policiais para o cumprimento do mandado de prisão. Também foi preso José de Oliveira Reis Neto, conhecido como Cazuzu, apontado pela Procuradoria de ser "assessor informal" do Dr. Brito e "mentor intelectual" das irregularidades investigadas, além de uma servidora municipal.

Cerca de 60 policiais federais cumpriram seis mandados de prisão, sendo três preventivas e três temporárias, assim como 12 mandados de busca e apreensão em residências, na Câmara de Vereadores e em equipamentos públicos. As ordens foram expedidas pela 3ª Vara Federal de Foz do Iguaçu.

**AS INVESTIGAÇÕES**

As investigações começaram em abril de 2017, quando o colaborador do MPF (Ministério Público Federal) Reginaldo Sobrinho decidiu delatar proposta apresentada pelo vereador Dr. Brito que implicaria irregularidades no setor de radiologia. As fraudes seriam cometidas em Foz Iguaçu e em outras cidades da região. "O vereador propôs que 10% dos valores arrecadados pelas empresas do colaborador seriam repassados para o grupo criminoso e que o colaborador fizesse a recomposição dos equipamentos da

clínica particular do vereador", explicou o procurador Alexandre Porciúncula, em coletiva à imprensa.

O primeiro contrato irregular teria gerado R\$ 20 mil mensais para o grupo e a segunda prestação de serviços teria resultado mensalmente em valores entre R\$ 72 mil e R\$ 78 mil.

**SOB VIGÍLIA**

A partir das denúncias feitas pelo colaborador, a Procuradoria da República desencadeou a chamada ação controlada, acompanhando os procedimentos do grupo investigado e os contatos realizados com o delator. Durante as investigações, foram realizadas interceptações telefônicas e até gravações de imagens feitas pela Polícia Federal de entregas de dinheiro das fraudes - todas ações autorizadas pela Justiça.

**Direção do Hospital diz que desconhecia fraudes**

A atual direção do Hospital Municipal de Foz do Iguaçu se manifestou por meio de nota. Confira a íntegra: "O Hospital Municipal Padre Germano Lauck (HMPGL), por meio do seu diretor-presidente, Sérgio Fabríz, face às notícias relatadas na imprensa nessa terça-feira, 16, vem a público reafirmar e deixar claro que o seu compromisso com a população no sentido dos serviços prestados, não serão afetados, interrompidos ou alterados.

A atual administração, que assumiu no dia 24 de novembro de 2017, concomitante ao Conselho Curador, tem criado vários mecanismos para evitar possíveis fraudes em processos licitatórios ou qualquer outro desvio de conduta dentro do Hospital Municipal.

Ressaltando que, não era de conhecimento da direção executiva, a situação do colaborador citado, que, de acordo com as notícias veiculadas na imprensa, possivelmente efetuava laudos em nome do médico, esse também, alvo de denúncias.

O diretor-presidente do HMPGL, tão logo tomou conhecimento por meio da Polícia Federal no caso do colaborador em questão, o exonerou de pronto e imediato da função de chefia que exercia, com a finalidade de atender o princípio de transparência, ética, legalidade e o compromisso social, não compactuando assim, com tais situações que foram tomadas de sobressalto logo nessa manhã.

No que diz respeito às empresas que foram citadas pela operação 'Renitência', oitava fase da operação 'Pecúlio', os contratos e pagamentos estão suspensos até a conclusão das investigações da Polícia Federal. Ressaltando que um desses contratos já se encontrava no setor da Controladoria Interna do hospital sendo analisado com os pagamentos e por ora suspensos, desde dezembro de 2017.

A gestão reafirma à comunidade, sua nova cultura organizacional, visando à eficiência e à eficácia da administração pública, valorizando as pessoas, com o resgate da credibilidade e dos valores institucionais em parceria com os gestores da saúde e a sociedade civil organizada".

"Isso nos permitiu acompanhar todos os crimes praticados de abril até agora, ficando muito claro que o grupo atuou preponderantemente dentro do Hospital Municipal", frisou o procurador. "Lá foi realizada não só a frustração de uma licitação que estava em curso, como a atuação no contrato emergencial que foi totalmente fraudado e no Pregão Eletrônico nº 6 de 2017, totalmente direcionado às empresas do colaborador", completou.

**CÂMARA**

Em nota da assessoria, a Câmara de Vereadores informou que a diretoria da instituição ainda estava tomando ciência dos fatos e tomará as medidas cabíveis em momento oportuno.

A defesa dos acusados acompanha os depoimentos e analisa as acusações.

## Kaefer: vetos ao parcelamento do Funrural trazem insegurança

**Brasília** - O deputado Alfredo Kaefer (PSL-PR) condenou os vetos do presidente Michel Temer (PMDB) a 23 dispositivos da conversão em lei da medida provisória que criou programa de parcelamento das dívidas do Funrural (Fundo de Assistência ao Trabalhador Rural). Para Kaefer, os vetos trazem nova insegurança jurídica aos produtores e às empresas que atuam no campo.

"Há dez anos não se cobrava o Funrural porque era inconstitucional. Só o ano passado que o STF [Supremo Tribunal Federal], por

causa de um voto, tornou legal o tributo. E o governo decidiu, além de reconhecer uma dívida que ninguém sabe se existe de fato, criar um programa de parcelamento", disse Kaefer.

O principal veto questionado por Kaefer é sobre o parcelamento da dívida dos adquirentes pessoa jurídica com desconto de 100% nas multas e juros. Também foi vetado o aproveitamento do prejuízo fiscal para abatimento do total da dívida, bem como a não tributação da redução do passivo total. "Trabalhamos no Congresso para que as empre-

sas que devem mais de R\$ 15 milhões possam aderir ao refinanciamento pagando menos de 5% do valor da dívida como entrada, além de descontos nos juros e multas", disse Kaefer. "Agora vamos trabalhar novamente, junto aos deputados e senadores, para derrubar os vetos do presidente e fazer valer o que foi aprovado no Congresso Nacional, o que atende a milhares de produtores que de uma hora para outra ficaram inadimplentes com o Fisco e serão obrigados a aderir a esse refinanciamento sem qualquer segurança jurídica", disse Kaefer.

# Informe da redação

editoria e colaboradores

**"Vai ter que matar gente"**

A senadora paranaense Gleisi Hoffmann, presidente nacional do PT, desafiou a Justiça brasileira e disse que, para prender o ex-presidente Lula, já condenado por corrupção, será preciso matar: "Para prender o Lula, vai ter que prender muita gente, mas, mais do que isso, vai ter que matar gente. Aí, vai ter que matar." A afirmação terrorista pode render à senadora até um processo por incitação à violência. Isso porque acirra os já preocupantes ânimos com relação ao julgamento do recurso do ex-presidente pelo TRF4 dia 24 de janeiro. O prefeito de Porto Alegre e os desembargadores já pediram segurança extra, devido às inúmeras ameaças de protesto, tumulto e violência caso Lula seja condenado em segunda instância da sentença do juiz Sergio Moro que o condenou a nove anos e seis meses de prisão no caso do triplex do Guarujá (SP). Isso porque, nesse caso, Lula pode até ter a prisão decretada.

**Na África**

Enquanto espera pelo julgamento, Lula arruma as malas para ir à África, junto de assessores pagos com recursos do povo brasileiro. O Planalto autorizou a viagem e os custos de três assessores especiais que acompanharão Lula a Adis Abeba, capital da Etiópia, em um evento de combate à fome. O embarque de Lula está previsto para o dia 26. Mas, isso se não tiver sua prisão decretada. Nesse caso, a viagem pode ser considerada uma fuga.

**Cataratas**

Um verdadeiro inferno astral domina a vida política de Foz do Iguaçu. Os eleitores já acompanharam reviravoltas, escândalos, prisões e outros capítulos tensos. Até eleições duplas. Todo esse clima de desgaste político e desconfiança deve ser terreno fértil para candidaturas de novos nomes para a Assembleia Legislativa. Basta saber ser a disposição vai resistir ao tempo.

**Outro ninho**

Às vésperas das eleições majoritárias, muitos pré-candidatos estão em busca de um ninho confortável e que tenha uma legenda mais "tranquila". Em Toledo, por exemplo, o MDB corre o risco de perder um dos mais cotados candidatos para a disputa estadual. O flerte com outros partidos já começou e pode mudar o quadro de disputa. Difícil mesmo é não polarizar, como tem ditado a tradição.

**Janela**

Além dos acertos de apoio e articulação política, o fato é que a tão esperada janela

para mudanças partidárias ainda não é realidade. Enquanto a situação não se oficializa, segue o jogo. No tabuleiro de outros partidos, as peças não poderão ser mexidas para que outras não entrem no jogo.

**Beto na região**

O governador Beto Richa deve desembarcar em Toledo nesta quinta-feira (18) para assinar a ordem de serviço para as obras do Cense (Censo Socioeducacional). A solenidade está agendada para ocorrer na Indústria Prati Donduzzi, às 11h.

**Posição**

Embora suas vindas para a região se reduziram, e muito, neste segundo mandato, o tucano tem algumas importantes situações políticas para resolver por essas bandas. Muitos dos seus aliados esperam respostas sobre seu futuro político. O bate-papo político será na mansão de um dos seus aliados. Do lado de fora, quem deve fazer "sala" para Beto são servidores estaduais, que reclamam do reajuste congelado e que comemora um ano neste mês que está na "geladeira".

**Dedinhos cruzados**

A progressista Cida Borghetti mantém a expectativa do apoio tucano para debutar no Palácio do Iguaçu a partir de maio e consolidar sua candidatura a governadora. Ela tem os próximos meses para comprovar a congruência de sua candidatura. Uma aproximação estratégica com deputados do interior já foi deflagrada, inclusive com visitas bem frequentes.

\*\*\*O prefeito em exercício de Cascavel, Jorge Lange, tem mantido o ritmo de trabalho do titular, que está de férias.  
\*\*\*No estilo Paranhos de governar, Lange começa desde as primeiras horas do dia e só para tarde da noite. \*\*\*Ontem, Jorge Lange discutiu polêmica antiga de Cascavel: a inclusão do Lago Azul no perímetro urbano.



## coluna Esplanada

POR LEANDRO MAZZINI Twitter @colunaesplanada



### Cadeia de luxo

O juiz federal Ricardo Leite, da 10ª vara, em Brasília, encaminhou ofício à Polícia Federal e ao Fórum de Vargem Grande do Sul (SP) com pedido de informações sobre a prisão domiciliar do doleiro Lúcio Funaro - operador financeiro de esquemas de corrupção do PMDB. No despacho obtido pela Coluna, Ricardo Leite fala sobre dificuldades de monitorar o doleiro - que cumpre prisão em sua mansão monitorada por câmeras. "Haja vista o reduzido quadro de servidores disponíveis e a inexistência nesta Unidade de sala com monitores que operem diuturnamente e em número suficiente, bem como a ausência de corpo de segurança que avalie a adequação das câmeras", aponta o juiz.

### Big Brother

Ricardo Leite também constata que as câmeras "não abrangem a totalidade da área ocupada pela propriedade" e determina: a defesa de Funaro "deve entregar um mapa de cobertura das câmeras e as gravações colhidas entre os dias 20 e 31 de dezembro".

### Carta precatória

Além disso, complementa o juiz Ricardo Leite, até o momento, a carta precatória que possibilitaria que o juiz de Vargem Grande do Sul fiscalizasse o doleiro presencialmente - seja por meio de oficial da justiça, seja por meio da polícia - não foi emitida por causa do recesso do Judiciário.

### Previdência

A Associação dos Juizes Federais do Brasil (Ajufe) fará ato contra a reforma da Previdência e pela valorização da magistratura na Câmara dos Deputados no dia 1º de fevereiro. O presidente da entidade, Roberto Veloso, afirma que está em marcha no Congresso um "processo de retaliação contra os juizes federais e servidores públicos".

### Lixões

Em vigor desde 2014, o Plano Nacional de Resíduos Sólidos não saiu do papel. A principal meta do chamado PNRS - de eliminação dos lixões e aterros controlados no país - não foi cumprida nos últimos três anos pelo Governo Federal.

### Baixa efetividade

Auditoria feita pelo Ministério da Transparência apontou várias falhas na execução do Plano, como ausência de clareza no papel do Ministério das Cidades na implementação da Política e "baixa efetividade nas capacitações" realizadas pelo Ministério do Meio Ambiente, além de deficiências do Sistema Nacional de Informações sobre a Gestão de Resíduos Sólidos (SINIR).

### Gota d'água

O deputado Major Olímpio (SP) está de saída do Solidariade. A "gota d'água" foi,

### Ponto Final

"Por ser ano eleitoral, a gente tem que conseguir aproximar as mulheres da política".  
Da deputada Mariana Carvalho (PSDB-RO)

Com Luana Lopes, Equipe de DF e SP

www.colunaesplanada.com.br - contato@colunaesplanada.com.br - Caixa Postal 1980 - CEP 70254-970 - Brasília DF

## Decepção no campo

# Quatro em cada dez hectares de feijão nem serão colhidos

**Cascavel** - A situação é caótica, afirma a economista Jovir Ésser, do Deral (Departamento de Economia Rural) do Núcleo Regional da Seab (Secretaria de Estado da Agricultura e Abastecimento) de Cascavel, diante dos efeitos do excesso de chuva nas lavouras de feijão em toda a regional.

Dos 4,2 mil hectares destinados ao cereal neste cultivo, 60% foram colhidos, nos quais já se cogita uma quebra na produtividade de 30%. No início do ciclo, o que se esperava eram 2.150 quilos por hectare, mas o que vem se confirmando não passa de 1,5 mil quilos por hectare.

Porém, situação ainda mais crítica está com as lavouras a serem colhidas. "Muito provavelmente os produtores nem vão fazer a colheita porque não há condições", avalia a economista.

Nesse cenário, significa que quatro em cada dez hectares cultivados vão se perder no campo, pois não há sequer condições para que as máquinas entrem para fazer a colheita. E, quando puderem entrar, não se paga nem o custo do combustível da máquina.

Como toda a área já poderia ser colhida, o excesso de umidade está fazendo as plantas brotarem e os grãos estão apodrecendo sem a possibilidade da secagem. E o prejuízo já começa a ser contabilizado pe-



ALTON SANTOS

O que se vê no campo é só desolação e perdas ainda não contabilizadas

los produtores, como é o caso de Luiz Roberto Macanhão.

Ele vem reduzindo sua área comercial com feijão ano após ano e, neste ciclo, no chamado feijão das águas - em que a cultura nunca levou tão à risca essa nomenclatura -, as plantas estão praticamente submersas. Na sexta-feira passada, com a tréguas dada pela chuva, ele conseguiu colher cerca de dois dos cinco hectares, mas o que ele vê é só decepção. "Acho que vou ter que descartar tudo o que colhi porque a qualidade é muito ruim. Foram cerca de cem sacas, mas ainda não sei exatamente o que será delas. Restam três hectares para serem colhidos, mas, se a chuva desta semana se confirmar, nem vou entrar na lavoura para fazer a colheita. Vou deixar tudo lá", desabafa.

Macanhão lembra que o que foi colhido passa longe de cobrir

os custos de produção e, como as perdas têm se potencializado nos últimos anos, ele, que é um produtor tradicional de feijão na região, já analisa a possibilidade de abandonar de vez a cultura. "Em setembro faltou chuva e depois foi o excesso de chuva que prejudicou. A gente investe, cuida, gasta o tempo e depois na hora de colher é isso. Não dá mais", afirma.

### PREÇOS

Apesar da quebra regional, o preço do feijão nos supermercados não deverá disparar para o consumidor. Isso porque um dos maiores produtores de feijão brasileiro e que abastece o mercado regional é o estado de Goiás e por lá as condições climáticas estão mais favoráveis, com a promessa de uma boa safra.

● JULIET MANFRIN

## Boa Vista prepara pesca esportiva de tilápia

**Boa Vista da Aparecida** - A 4ª Etapa do Capevi (Campeonato de Pesca Esportiva do Vale do Iguaçu), em parceria com a Prefeitura de Boa Vista da Aparecida, ocorre nesta sexta-feira e sábado, com expectativa de reunir 200 competidores.

O evento considerado o maior campeonato de pesca esportiva de tilápia do Brasil já passou este ano por algumas cidades como Três Barras do Paraná, Nova Prata do Iguaçu e Cruzeiro do Iguaçu. Desta vez, o lago de Boa Vista da Aparecida receberá aproxima-

damente 80 equipes dos mais diversos lugares do País e também do Paraguai.

A expectativa é grande e o comércio local se prepara para receber os competidores, pois acabam movimentando economicamente o Município, por meio de consumo de combustível, supermercado, rede hoteleira, restaurantes, entre outros.

De acordo com o diretor municipal de Esportes, Sandro Zucco, o objetivo é atrair esses competidores e mostrar o potencial de pesca dos lagos de Salto Caxias e suas belezas naturais, pois são pes-

soas de diversos lugares do Brasil. "O objetivo da administração municipal é buscar alternativas para divulgar o potencial do Município e essa competição vem ao encontro com esse objetivo, pois atrai pessoas de diversos lugares do Estado e do Brasil", destacou Zucco.

O campeonato será sediado na Praia do Zucco, devido à Praia Municipal - terceirizada na gestão passada - estar desativada. A recepção dos competidores será na sexta-feira (19), às 18h30, com show ao vivo e competição de arremesso de isca. A largada será no sábado, às 8h, e a chegada para medição dos peixes e premiação será às 16h.

O prefeito Leonir dos Santos está otimista e espera grandes resultados, tanto economicamente para o Município, como para os competidores. "Estamos otimistas com a competição que já é considerada a maior do Brasil. Esperamos os pescadores/competidores de braços abertos e torcemos para que tenham bons resultados nessa etapa".

As próximas etapas do Capevi serão dia 17 de fevereiro em Três Barras do Paraná e dia 10 de março em Quedas do Iguaçu.



**EDITAL DE LICITAÇÃO**

**Pregão Eletrônico nº 10/2017**

O Ordenador de Despesas do 33º Batalhão de Infantaria Mecanizado (33º BI Mec), torna público, para conhecimento dos interessados, que fará realizar no dia **29 de janeiro de 2018**, às 09:00 horas, através do site [www.comprasnet.gov.br](http://www.comprasnet.gov.br), licitação na modalidade Pregão Eletrônico, destinado a **Cessão de Uso de Área do 33º BI Mec para prestação de serviço de aulas de Nataçao**. Os interessados poderão obter informações no endereço: 33º BI Mec - Rua 25 de agosto, 285, Centro, Cascavel-PR, Tel: (45) 3411-1506. Cópia do edital completo está disponível no site Comprasnet.

**LUIS OTAVIO BIAZOTO - Ten Cel**  
Ordenador de Despesas do 33º BI Mec



## Guaíra

# Tragédia nas Sete Quedas completa 36 anos hoje

**Guaíra** - Há 36 anos, Guaíra virava notícia nacional e, por que não dizer, mundial. O rompimento de cabos de aço da passarela do salto 14 das Sete Quedas causou a morte de 32 turistas, engolidos pelas águas em meio às rochas do Rio Paraná. A beleza dava lugar ao luto. No mesmo ano, nove meses depois, um dos maiores atrativos naturais da região oeste do Paraná, ao lado das Cataratas do Iguaçu, era engolido pelo reservatório de Itaipu.

O complexo de quedas era um dos maiores em volume de água, atraindo turistas de várias partes do Brasil e do mundo. Naquela época, o Município de Guaíra contava com 60 mil habitantes, despontando como uma das forças regionais do Paraná. Hoje, essa população caiu pela metade. A criação do reservatório para impulsionar a geração de energia elétrica por parte da Itaipu também encobriu o sonho dos moradores que iniciaram um processo de migração para outros estados,

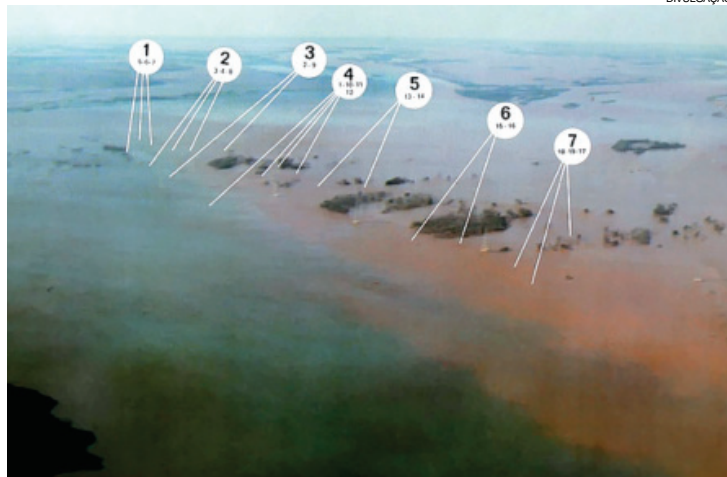

Local onde ficavam as Sete Quedas, submerso pelas águas por conta da formação do reservatório de Itaipu no rio Paraná

reduzindo a população de Guaíra e o aquecimento do comércio que até então dependia do movimento gerado pelo turismo. Até hoje, a população sente saudades das quedas.

Quanto ao acidente, a perícia constatou na época a falta de manutenção das pontes e o excesso de peso sobre a passarela, que teria ocasionado o rompimento dos cabos e a morte dessas pessoas.

As Sete Quedas foram as maiores cachoeiras do mundo

em volume de água, com vazão 13.300 metros cúbicos por segundo. Moradores relatam que o som emitido pelas quedas podia ser ouvido a quilômetros de distância.

As Sete Quedas eram formadas, na verdade, por 19 saltos. Em períodos de longa estiagem, algumas rochas surgem, trazendo à memória da população os momentos de alegria e de tristeza vividos no local.

•VANDRÉ DUBIELA

## Toledo é beneficiado por projeto da Unesco

**Toledo** - O Centro de Arte e Esporte Unificados de Toledo foi um dos quatro beneficiados pelo projeto do Fundo Internacional da Diversidade Cultural da Unesco (Organização das Nações Unidas para a Educação, a Ciência e a Cultura). O projeto, elaborado por uma equipe de profissionais do Centro Brasileiro de Análise e Planejamento, tem o apoio do Ministério da Cultura e foi um dos sete selecionados pelo fundo, com iniciativas da sociedade civil e instituições governamentais de outros países. Serão repassados ao Cebrap US\$ 91 mil.

A proposta do Cebrap neste projeto é trabalhar com a capacitação de agentes culturais locais nos CEUs, com foco na economia da cultura e no fortalecimento de redes e cadeias locais da cultura. A ideia é que esses agentes se tornem multiplicadores em suas regiões. Em cada Praça CEU, haverá uma etapa de alinhamento da agenda e da estratégia com os Grupos Gestores e a coordenação-geral e, depois, o desenvolvimento dos cursos de capacitação para fomento das cadeias da cultura, com conteúdo teórico e prático. O projeto tem duração total prevista de 18 meses, de março de 2018 a agosto de 2019.

“Isso é muito bom. Afinal, é um trabalho que estamos rea-

lizando há bastante tempo e isso vem confirmar o reconhecimento por esse trabalho. Em março de 2016, ainda quando o CEU estava sob minha coordenação, consultores da Unesco estiveram em Toledo realizando pesquisas, avaliando o trabalho e a relação do equipamento com a comunidade. A

escolha confirmou nossa classificação entre os dez melhores CEUs do Brasil”, avalia a diretora da Cultura, Magda Ritter.

Ela destaca a importância dos investimentos no CEU, que atendeu em 2017 cerca de 220 alunos em 14 cursos. No ano passado, o Centro fez 12.957 atendimentos.



**VIAJE COM A NORDESTE PARA:**  
SÃO PAULO - CAMPINAS - RIO DE JANEIRO  
FLORIANÓPOLIS - JOINVILLE - BAL. CAMBORIÚ

COMPRE SUA PASSAGEM E PAGUE EM ATÉ 10X SEM JUROS  
COM SEU CARTÃO VISA OU MASTER

**LIGUE: (45)3226-5231**

[CONSULTE OUTROS DESTINOS: 0800 44 2222]

acesse: [www.expnordeste.com.br](http://www.expnordeste.com.br)

## Panorama regional

regional@oparana.com.br

### Rua esburacada

Considerada uma das ruas mais esburacadas de Foz do Iguaçu, a Rua Salto San Martin, no Jardim Cataratas, deverá passar por melhorias. A prefeitura prometeu asfaltar a via e mais outras que fazem parte do Corredor do Transporte Público no interior do bairro, localizado ao lado da Aduana Ponte Tancredo Neves. A imagem foi feita na segunda-feira, quando a rua ficou praticamente intransitável devido ao grande volume de chuva que caiu na região.



ADILSON BORGES

### Equipamentos à saúde

Dando continuidade aos avanços no setor de saúde, a Prefeitura de Toledo realiza nesta quarta-feira o pregão presencial para a seleção de propostas visando à aquisição de móveis e equipamentos hospitalares para atender as necessidades das unidades básicas de saúde da Secretaria da Saúde do Município e para melhor atender as necessidades da população atendida pelo SUS (Sistema Único de Saúde). O valor é de até R\$ 568.410,68.

### Fiscalização

A Prefeitura de Assis Chateaubriand faz um alerta aos estabelecimentos que não possuem autorização para funcionar. Paralelo à renovação deste ano, a prefeitura irá aumentar a fiscalização e as empresas que forem flagradas funcionando sem o alvará, ou com o documento vencido ou exercendo outra atividade para a qual não está licenciada estarão sendo notificadas para regularização.

### Universitário

A Secretaria de Educação, Cultura, Esporte e Turismo de Iguatu, considerando a Lei 705/2015, de 17 de maio de 2015, informa os acadêmicos que utilizam o Programa de Transporte Universitário, que fará as matrículas para ano letivo de 2018 nos dias 29 e 30 de ja-

neiro, das 8h às 12h, e das 13h30 às 17h30. Para ter direito ao benefício, é preciso apresentar RG, CPF, comprovante de residência, matrícula original, foto 3x4 e assinatura do termo de compromisso.

### Premiação

A Aciba (Associação Comercial e Industrial de Boa Vista da Aparecida) entregou os prêmios da promoção Natal Premiada. Foram contempladas 13 pessoas e os prêmios variam de R\$ 400 a R\$ 3.000 em vales-compra. Josefino dos Santos, o Juca, morador de Boa Vista da Aparecida, foi um dos ganhadores. Ele recebeu prêmio de R\$ 2.000 para gastar no comércio. O prêmio principal foi de R\$ 3.000 em vales-compra. O cupom sorteado foi pela empresa BSW Multiblocos e a ganhadora foi Alexandrina Muller.

### Hospital

O prefeito de São Miguel do Iguaçu, Cláudio Dutra, juntamente com o secretário de Saúde, Luiz Antonio Klajn, entregaram os convites da solenidade de inauguração do Complexo Hospitalar Municipal - duas obras interligadas, Maternidade Municipal e Pronto-Atendimento 24 Horas. Dutra entregou em mãos o convite ao secretário estadual de Saúde, Michele Caputo. A solenidade está marcada para 22 de fevereiro, às 18h, mas já a partir do meio-dia o complexo estará aberto para visitação da comunidade.

### Suporte técnico no campo



DIVULGAÇÃO

Produtores rurais de Marechal Cândido Rondon poderão contar com o suporte técnico em diversas atividades agropecuárias, que será disponibilizado por meio de uma parceria firmada na manhã de ontem, entre o Município e o Instituto Paranaense de Assistência Técnica e Extensão Rural. Na ocasião, o prefeito Marcio Rauber, o vice-prefeito Ilario Hofstaetter e o secretário de Agricultura e Política Ambiental, Leandro Dadalt, receberam o gerente regional do Instituto Emater, Ivan Decker Raupp, Gelson Hein, coordenador de pecuária do escritório regional, e Chico Borzatto, engenheiro agrônomo do escritório municipal.



# Um em cada três presos trabalha

**Curitiba** - Nas 33 unidades prisionais do Paraná, cerca de 30% dos presos trabalham e quase 35% participam de atividades educacionais, segundo levantamento do Depen (Departamento Penitenciário do Estado) do Paraná. É um dos mais altos índices do País. “Estamos muito além de outros estados nesse aspecto. Além disso, aqui todos os presos que trabalham recebem

por isso”, afirma diretor do Depen, Luiz Cartaxo Moura.

O sistema prisional conta com mais de 400 canteiros de obras - 300 do Estado e 100 em parceria com empresas privadas.

A lei de execução penal garante o direito do preso ao trabalho. O detento ganha três quartos do salário mínimo e tem descontado um dia de pena a cada

dias três trabalhados.

No sistema prisional do Paraná são desenvolvidas diversas atividades de trabalho, com qualificação profissional e treinamentos, como costura, panificação, gráfica, marcenaria, metalurgia, agricultura, construção civil, eletricista, mecânica, produção de eletrônicos, fabricação de materiais de limpeza, fabricação de fraldas, produtos de limpeza,

produção de calçados, restauração de livros.

Os detentos têm a oportunidade de continuar os estudos e, com isso, diminuir a pena. A escolarização desenvolvida nas prisões do Paraná vai da alfabetização ao ensino médio, além do ensino superior, preparação para o Enem (Exame Nacional do Ensino Médio) e cursos de qualificação e profis-

sionalizantes.

## NA PIC

Em Cascavel, de acordo o Depen, dos 467 presos que estão na PIC (Penitenciária Industrial de Cascavel), 155 trabalham. Eles também têm direito a estudo e fazem parte do sistema de remissão por leitura. Após a leitura de um livro, fazem uma redação, que é corrigida e pode reduzir um dia da pena.

## Seguradora deixa cliente na mão por quase nove horas

**Cascavel** - Uma equipe de reportagem do Jornal **O Paraná** ficou quase nove horas esperando o atendimento da seguradora SulAmérica, na última segunda-feira (15), após o veículo apresentar em um problema mecânico no interior do Município de Cascavel.

O condutor do veículo acionou a seguradora logo após o carro parar, por volta das 9h30, diretamente pelo atendimento 24 horas da seguradora. Foi informado que um guincho seria acionado. Duas horas depois de ele não ter aparecido, novo contato foi feito com a seguradora. A atendente informou que o motorista do caminhão-guincho disse ter tentado contato, mas que o telefone celular do repórter do jornal estaria sem sinal e por isso o

veículo voltou à base, mas que outro seria acionado.

Após mais uma espera de cerca de duas horas foi feito novo contato à seguradora, quando foi informado que o motorista do guincho não iria até o local porque ficaria atolado.

Na tentativa de chamada de um terceiro guincho, optou-se então por cancelar o serviço e acionar um mecânico particular, que foi ao local às 15h, não atolou, consertou o carro e então foi possível voltar com o veículo, por volta das 18h.

A situação enfrentada com o descaso da seguradora passa longe de ser isolada. Uma mecânica de Cascavel se descrendeu porque a companhia começou a burocratizar demais os serviços, além de reclamar que não recebia mais por peças com comprovação de procedên-

cia e qualidade. “Eles questionam e dizem que não vão pagar pelas peças em consertos feitos após análise do perito, conclusão dos serviços e a nota fiscal emitida”, informou a administradora da mecânica, que pediu para não ter o nome divulgado pois pretende acionar judicialmente a seguradora.

Segundo ela, outras mecânicas estariam passando por esse mesmo problema e pedindo descredenciamento. “Sem contar que eles querem pagar R\$ 26 pela hora de serviço, sabendo que outras pagam até R\$ 50”, ressaltou a mecânica.

A reportagem tentou contato pelo telefone de atendimento por 24 horas da seguradora, mas ninguém atendeu aos chamados no 0800 702 2242.

● JULIET MANFRIN

## Membro do PCC é transferido a São Paulo



Detento foi levado em voo comercial

**Cascavel** - Policiais civis, militares e agentes do Depen montaram um forte esquema de segurança para transferir um preso membro do PCC (Primeiro Comando da Capital). Ele estava detido em Cascavel, na PEC (Penitenciária Estadual de Cascavel), e foi levado para São Paulo.

De acordo com informações

repassadas por policiais, o homem foi preso em Cascavel por um crime cometido em São Paulo, e por isso a transferência para a comarca na qual tramita o caso. Ele foi em um voo comercial da Azul Linhas Aéreas, com aparato de segurança para garantir a integridade dos demais passageiros. De Curitiba faria co-

nexão para São Paulo. No site do jornal **O Paraná** ([oparana.com.br](http://oparana.com.br)) você assiste às imagens exclusivas do embarque, em Cascavel.

Essa transferência, com custo estimado em R\$ 2.970, foi arcada pela Justiça de São Paulo.

● TATIANE BERTOLINO

## Tupãssi em estado de alerta com índice de infestação de dengue

**Tupãssi** - A Secretaria de Saúde de Tupãssi emitiu um alerta por conta do aumento preocupante do índice que indica a quantidade de focos do mosquito transmissor da dengue na cidade. De acordo com dados repassados pela secretaria, o Índice de Infestação chegou a 6,9%, sendo que o tolerável pela Organização Mundial de Saúde é de até 1%.

Os agentes de endemias seguem com um trabalho intenso de fiscalização em todo o Município, mas a secretaria salienta que todos os moradores devem ajudar na eliminação de recipientes que possam acumular água parada e servirem de criadouros do mosquito transmissor da doença.

Os agentes responsáveis pela fiscalização relatam que o grande problema hoje são os bebedouros de animais, terrenos baldios e calhas, que acumulam água e ocasionam a rápida proliferação de larvas do mosquito *Aedes aegypti*.

A Vigilância Epidemiológica segue com ações intensas de fiscalização em todo o Município, com a aplicação de notificações e multas a proprietários de imóveis flagrados com focos do mosquito transmissor da dengue.

A preocupação das autoridades de saúde também ocorre por conta do risco de ocorrências do zika vírus e do vírus chikungunya, que podem ser transmitidos pelo mesmo mosquito.

**DIGISTAR**  
PAIXÃO POR INOVAR

**PABX Digistar liga você à novas oportunidades!**

SOLUÇÕES QUE GERAM ECONOMIA



- PABX com até 482 portas;
- Tecnologia Digital e IP;
- Roteador Básico ou Avançado;
- Módulo GSM integrado;
- Consulta Portabilidade;
- Gerenciamento e Diagnóstico Remoto;
- Software de Gestão: Virtual Key System e muito mais.

**flextel**  
soluções

**Flextel Soluções.**  
Rua Cassiano Jorge Fernandes 1068  
Parque São Paulo - Cascavel - PR  
Fone (45) 3225-1033





ARIVONIL.POLICARPO

Caroline Packer foi um dos belos destaques do Show Rural 2017; a edição deste ano começa dia 5 de fevereiro



DIVULGAÇÃO

O hair stylist Vinicius Ciesca e a eterna Miss Cascavel e Miss Paraná Karine Martins Lorenzo no Cais Coworking

# Coluna Social

By Tania Moraes

social@oparana.com.br

## HOJE

Podemos nos defender de um ataque, mas somos indefesos a um elogio. Sigmund Freud

**PLASTIVEL**  
 Indústria de Plásticos Cascavel Ltda  
 Sacos, Sacolas, Filmes Técnicos,  
 Embalagens Plásticas Personalizadas.  
 Fone/Fax:  
 45.3038-4358 / 3035-4360  
 9969 4414  
 www.plastivel.com.br  
 BR 277 KM 596  
 Cascavel - Paraná

## PALAVRAS

“Era só isso?” Sim, só isso. Existe sabedoria na descoberta de que tudo é imperfeito e trivial. Quando fazemos as pazes com a imperfeição dos dias, das pessoas, de nós mesmos... deixamos de estar insatisfeitos; enfim relaxamos e aprendemos a contemplar o presente. Quem acreditou que o “só isso” não bastaria comprou a falsa ideia de felicidade, a felicidade plastificada que só funciona no photoshop, mas que não é definitiva nem palpável. Altos e baixos hão de vir, mas o restante é simples. O restante é modesto. A maioria dos dias é comum, familiar, gratuito, feito papel pardo atado com barbante...

DIVULGAÇÃO



A fotógrafa Sandra Zama é o alvo dos flashes hoje para comemorar seu aniversário

## FELICIDADES!!!

Kelly Cristina, Douglas Popenga, Leonardo Considera, Anderson Zanatta, Kenedy Antonio, Lurdes Tirelli Guerra, Edileuza Fabrini, Ângela Kunzler, José Ricardo Santos e Kelly Souza.

## Ajude você também

O Hospital Uopecan pede ajuda para arrecadação de dieta enteral. Os donativos são para os pacientes que não podem ou não conseguem se alimentar totalmente pela boca e precisam receber a alimentação por meio de sonda mesmo após a alta hospitalar. Você também pode ajudar doando produtos específicos, basta entrar em contato com locais específicos que fornecem preços mais acessíveis: Farmácia Estrela (45) 3096-1313 (em frente ao Hospital Policlínica); NutriKcal (45) 3038-9444 e 99901-1129 (Rua General Osório, 3.012, Centro); Farmácia Pequeno Preço (esquina da Uopecan) (45) 3324-7739 e 99911-3807; e, ainda, Center Nutri (45) 3229-4344 (Rua Sete de Setembro, 2.265), todas em Cascavel.

## Deutsches Fest

Missal já se prepara para a festa típica da cidade Deutsches Fest, que neste ano será realizada dias 6, 7 e 8 de abril. Desde sua primeira edição, em 2002, a festa é sinônimo de muita alegria, diversão gastronomia e chope. O evento típico alemão reúne a comunidade local e visitantes da região.



horóscopo

ÁRIES

Você pode ajudar ou receber a ajuda de amigos em um assunto importante. Terá ideias inovadoras no trabalho. Vida social animada. No romance, defina planos para o futuro da relação. Palpites: 03, 39 e 75. Cor: Azul vivo.

TOURO

Boa fase para fazer treinamentos e aprender uma nova função no emprego. Na paquera, pode se encantar com alguém que tem a mesma religião ou ideias parecidas com as suas. Palpites: 22, 49 e 76. Cor: Cinza.

GÊMEOS

A Lua incentiva você a abrir sua mente e buscar coisas que contribuam para seu aperfeiçoamento. Mudanças continuam favorecidas. A união pede novos estímulos: saia da rotina! Palpites: 86, 50 e 68. Cor: Azul-marinho.

CÂNCER

Mudanças e imprevistos podem agitar o dia. Tente se adaptar às novidades para tirar proveito das situações. Bom dia para descartar o que não usa mais. A Lua realça sua sensualidade. Palpites: 96, 15 e 06. Cor: Rosa.

LEÃO

O dia promete muito serviço, então, organize bem as tarefas para dar conta de tudo. Controle o estresse para não prejudicar a sua saúde, ok? Na paquera, deixe claro o que quer. Palpites: 88, 34 e 97. Cor: Verde-claro.

VIRGEM

O trabalho vai exigir mais disciplina e responsabilidade. Cuide da saúde, mas evite tomar remédios por conta própria. Sucesso garantido nas paqueras e no romance. Palpites: 71, 35 e 17. Cor: Marrom.

LIBRA

A Lua traz mais sorte e criatividade para você. Pode lucrar com jogos e sorteios: faça uma fezinha. Na paquera, seu charme será irresistível e deve atrair muitos admiradores. Palpites: 63, 45 e 81. Cor: Vermelho.

ESCORPIÃO

Assuntos de família vão exigir atenção, mas você terá muita habilidade para dialogar e resolver qualquer situação. Saudade ou encontro com um ex-amor pode balançar seu coração. Palpites: 46, 82 e 19. Cor: Amarelo.

SAGITÁRIO

Você terá muita facilidade para conversar e negociar. Quem trabalha com vendas pode fazer ótimos negócios e aumentar seus ganhos. Simpatia e bons papos vão estimular as paqueras. Palpites: 92, 02 e 11. Cor: Prata.

CAPRICÓRNIO

A Lua pede cuidado com as finanças. Controle os gastos para não passar aperto. No amor, você vai querer segurança e não vai se satisfazer com romances passageiros. Deixe claro o que quer. Palpites: 93, 48 e 30. Cor: Roxo.

AQUÁRIO

Procure ficar perto de pessoas alegres e otimistas. O serviço vai exigir mais sossego e concentração. Intuição acentuada. Quem está livre talvez queira ficar um tempo sozinho. Palpites: 85, 31 e 13. Cor: Bege.

PEIXES

O astral vai deixar você ainda mais sensível e emotivo(a). Evite remoer mágoas e preocupações. A companhia dos amigos fará toda a diferença. A dois, não esconda o que sente. Palpites: 95, 32 e 77. Cor: Preto.

SALMO DO DIA

Ó Senhor, não me repreendas na tua ira, nem me castigues no teu furor. Porque as tuas flechas se cravaram em mim, e a tua mão sobre mim desceu. (Salmo 38)



Resumo de Novelas

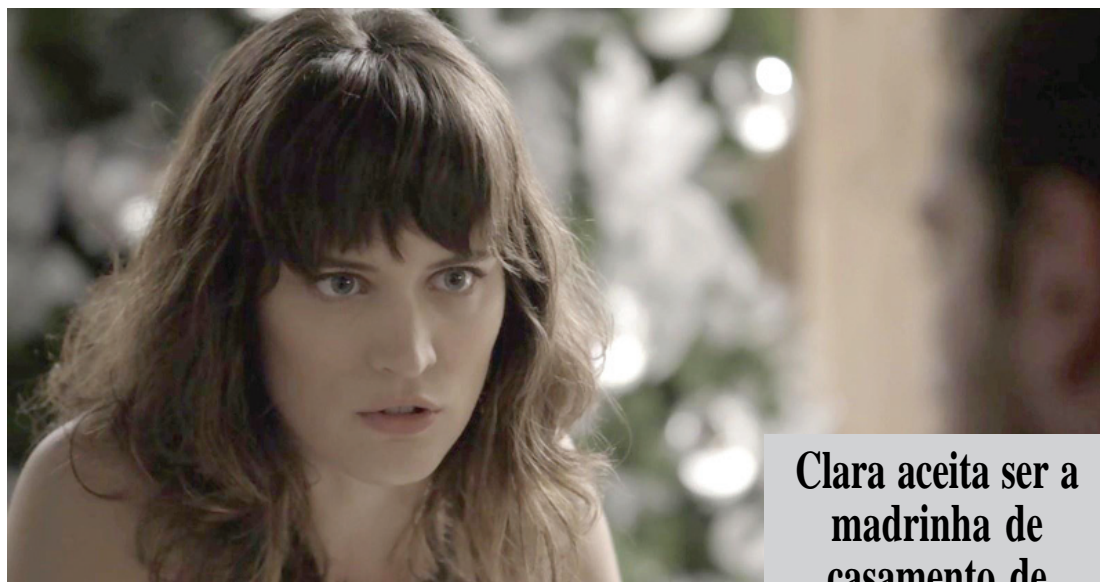

Clara aceita ser a madrinha de casamento de Laura e Rafael

Em "O outro lado do paraíso", Clara aceita ser a madrinha de casamento de Laura e Rafael. Bruno avisa a Tônia sobre o divórcio e confirma que Nádia participou da armação para separá-lo de Raquel. Rato observa Raquel e Bruno. Nádia aconselha Tônia a não sair da cidade para não receber a intimidação do divórcio. Adriana pede a ajuda de Duda. Clara questiona Laura sobre Vinícius.

O LIVRO MAIS VENDIDO DO BRASIL

Nas bancas e livrarias.

petra

**SOLUÇÃO ANTERIOR**

T	T	R	M	T					
F	R	E	I	R	A	C	A	I	R
A	G	R	E	M	I	A	C	A	O
U	R	I	B	R	A	C			
M	S	S	O	N	O	V	E	N	T
I	S	A	U	R	A	C	A	F	E
I	C	E	E	I	R	P			
C	I	R	C	U	L	A	D	O	R
C	O	M	E	R	C	E	T	E	
L	O	E	P	U	A	S			
C	O	R	T	A	N	T	E	S	E
G	T	I	G	A	I	N			
D	I	A	R	I	A	A	S	T	
C	L	V	N	D	O	C	E		
O	C	O	A	L	A	A	S		

REDE GLOBO

**Malhação**  
Lica sugere que Ellen dê aula particular em vez de trabalhar na biblioteca e Bóris apoia a ideia. Edgar questiona Lica sobre Samantha. Keyla defende K2 das piadas de Miguel, e Tato a admira. Noboru se revolta com a atitude de Mitsuko em relação a Anderson. Lica ouve Edgar e Marta discutindo por sua causa. Lica decide deixar o Colégio Grupo.

**Tempo de amar**  
Inácio brinca com Mariana e pensa em Maria Vitória. Delfina orienta Vasco a expulsar os camponeses da vizinhança. Delfina afirma a Tereza que Fernão casou-se com ela por dinheiro. Artur revela a Celina que tem vergonha de sua família. Celina se ofende com o segredo guardado por Artur e termina o relacionamento com ele. Lucerne combina um novo encontro com José Augusto. Tereza descobre que Fernão foi embora.

**Deus salve o rei**  
Rodolfo avisa que decidiu criar a Lei da Justa Punição para fazer justiça a pessoas traídas por seus cônjuges. Ulisses estranha o incentivo de Romero para que ele seja amigo de Selena. Augusto avisa a Catarina que Artena ficará sob a responsabilidade da filha durante sua ausência. Ocorre outro desmoronamento na mina de ferro de Montemor. Amélia avista Afonso montado em seu cavalo.

SBT

**Um caminho para o destino**  
Carlos está nervoso por que o resultado do julgamento depende de Isabela. Luiz tenta falar com Fernanda, mas ela não permite. Desesperado, Hernani diz a Amélia que precisa ir reconhecer um corpo com as mesmas características de sua filha e pede que o acompanhe. Isabela depõe a favor de Luiz e ele é declarado inocente.

**Carinha de anjo**  
Haydee diz ao filho que está com a consciência leve e agora está na hora dele também fazer isso. Cecília está chateada, pois percebe que Gustavo não se abre com ela sobre os problemas. Antonieta vai até o apartamento de Gustavo para conversar com Dulce Maria.

RECORD

**Belaventura**  
Gonzalo alcança Brione. Gonzalo diz à Brione que não pode deixá-la partir e entrega um anel feito de aço e pergunta se ela aceita fugir e se casar com ele. Severo autoriza a saída de Lucy do castelo e Leocádia fica furiosa. Otoniel mostra a caixa para Lucy e ela fica surpresa com a variedade de sementes coloridas. Lucy põe a mão na caixa e, no fundo, retira uma pedra retangular.

**Apocalipse**  
Henrique se recusa a emprestar dinheiro para Ângela. Ele se revolta ao receber a foto da filha nua. Sem saída, Alice diz que levará a idosa que cuida no culto da noite. Débora é desrespeitada por Adriano. Glória e Verônica estranham a falta da foto de uma criança no livro dos órfãos. Stefano se recusa a falar sobre os verdadeiros pais de Vittorio. Esmirna tenta falar com Talita, mas ela não abre a porta do quarto. César encontra com o delegado Alencar.

PALAVRAS CRUZADAS DIRETAS

Vitiligo e psoríase			Montar (barraca)		(?) sintática, tema de aulas de Português	O do Enem inclui inscrição, provas, gabarito e resultado	
Planeja eventos			Apelido de "Gisele"		Setor em que joga David Luiz (fut.)	Cede; oferece	Leitor (?): decifra códigos de barra (bras.)
Boneca de pano do "Sítio" (Lit.)							
O mais temido predador pantaneiro						Iniciativa Partido de Roberto Jefferson	
			Membrana colorida do olho (Anat.)		Construção com vista panorâmica		(?) Solteira, hidrelétrica paulista
Adjetivo atribuído ao líder popular		Peça do xadrez			Plataforma virtual da imprensa		
1ª letra		Veículos da travessia marítima Rio-Niterói				Atmosfera	Ir para andares inferiores (o elevador)
Resumida em sua essência			Ponto fraco de Aquiles (Mit.)			Temida agência dos EUA	
Uso do urucum na culinária			Antônio Olinto, escritor "imortal"		Efeito sonoro aproveitado em shows		Cada metade de uma dobradiça
						"Carocinho" que é indicio de infecções	
Animal-símbolo da exibição frívola			Pais africano no Golfo da Guiné		Lagoa (?), município da Grande BH		Estimula alergia nasal (Zool.)
						Varredor de ruas	
Preços (p. ext.)						Ela, em inglês	
Área de atuação de Gustave Eiffel		Nicolau Copérnico, astrônomo polonês		"Nem tudo que reluz (?) ouro" (dito)			Implica um efeito
Reação à imundície							Mãe do Mato (Folcl.)
				"(?) Amanhã", música de Noel		Óleo, em inglês	



**75% dos empresários do Paraná estão confiantes**

Pesquisa realizada pela Câmara Americana de Comércio (Amcham-Curitiba) com 114 executivos do Paraná revela que o empresariado do Estado está otimista em relação a 2018. Segundo 75% dos entrevistados, o cenário econômico tende a melhorar. Para 21% dos respondentes, a perspectiva é de que não haja mudança em relação a 2017. Apenas 4% acreditam numa piora da economia.

**OMS inclui São Paulo em área de risco de febre amarela**

A OMS (Organização Mundial de Saúde) incluiu ontem todo o Estado de São Paulo no mapa das áreas de risco para contaminação de febre amarela. Simultaneamente, o governo antecipou a campanha de vacinação para o dia 29 deste mês. Na prática, a entidade endureceu as recomendações para os viajantes estrangeiros que pretendem visitar o Estado, como tomar a vacina ao menos dez dias antes.

**Desvios na Caixa**

**Procuradoria pede 386 anos de prisão a Eduardo Cunha**

**Brasília** - Em alegações finais no âmbito da ação penal derivada da operação Sepsis, que investiga desvios no fundo de investimentos do FI-FGTS, o MPF (Ministério Público Federal) pediu à Justiça que os ex-presidentes da Câmara Eduardo Cunha (MDB-RJ) e Henrique Eduardo Alves (MDB-RN) sejam condenados, respectivamente, a penas de 386 anos e de 78 anos de prisão.

De acordo com a acusação, Cunha cometeu os crimes de corrupção passiva e ativa, lavagem de dinheiro e prevari-

cação. Henrique Alves, por sua vez, responde por corrupção passiva e lavagem de dinheiro.

Além dos dois ex-parlamentares, que já estão presos, são réus no processo o ex-vice-presidente da Caixa Fabio Cleto, o corretor Lúcio Bolonha Funaro e seu funcionário Alexandre Margotto. Os três assinaram acordos de delação premiada e, portanto, os procuradores sugerem o cumprimento das penas estipuladas nas negociações.

As alegações finais são a última etapa do processo antes das sentenças. Esse caso tramita

na 10ª Vara Federal em Brasília sob titularidade do juiz Vallisney de Souza Oliveira.

Ainda por conta dos supostos prejuízos causados pela corrupção, os procuradores pedem uma multa de R\$ 13,7 milhões para Cunha e R\$ 3,2 milhões para Alves.

Na peça, o MPF explica que os crimes imputados a eles são referentes apenas ao caso envolvendo a empresa Carioca Engenharia. O caso representa somente 4% da propina recebido por Cleto enquanto vice-presidente de Fundos de

Governo e Loteria da Caixa.

“Ficou comprovado nesses autos, pelos elementos probatórios, assim como atualmente vem sendo descortinado em diversas operações realizadas, como é o caso das denominadas operações Sepsis, Cui Bono, Patmos e Lava Jato, entre outras, um esquema criminoso que utiliza ardidamente a administração pública como forma de obter vantagens indevidas. Participavam desse conluio políticos, agentes públicos, operadores financeiros, empresários e outros agentes privados”, diz o MPF.

**Temer, Doria e Meirelles vão a Davos vender um “novo” Brasil**

**Genebra** - Com uma das maiores delegações dos últimos anos, o Brasil chega semana que vem à cidade de Davos, na Suíça, na esperança de atrair investidores com o argumento de que existe uma retomada da economia. Na programação, o Fórum Econômico Mundial colocou na agenda o debate: “Moldando a nova narrativa do Brasil”.

No dia 24 de janeiro, o presidente Michel Temer apresenta sua agenda para 2018 em defesa da necessidade de reformas. O debate contará ainda com o prefeito de São Paulo, João Doria (PSDB), com Luiz Carlos Trabuco, presidente do Bradesco, Candido Botelho Bracher, CEO do Itaú Unibanco, e Paul Bulcke, CEO da Nestlé.

“O Brasil é um dos seis países latino-americanos realizando eleições presidenciais em 2018”, indica Davos, em seu programa. “Quais são os principais conquistas atuais e qual visão têm líderes regionais e globais para o Brasil no futuro?”, questiona a entidade. Davos destaca que, em março, o evento regional do Fórum será sediado em São Paulo, com o título: “A América Latina em um momento de virada”.

Temer ainda terá a ocasião de falar para os empresários internacionais na manhã do dia 24, inclusive respondendo a perguntas. Cuidadosamente agendada, o debate ocorre pela manhã, antes do julgamento de Lula, no Brasil. Essa será a primeira vez em quatro anos que um chefe de Estado brasileiro falará em Davos para a elite econômica mundial.

**Exportações do agronegócio crescem 13% em 2017**

**São Paulo** - As exportações brasileiras do agronegócio somaram US\$ 96,01 bilhões em 2017, registrando aumento de 13% em relação ao ano anterior. Com o crescimento do valor exportado sobre as importações, o saldo da balança comercial do setor foi de superávit de US\$ 81,86 bilhões ante os US\$ 71,31 bilhões registrados em 2016 - o segundo maior saldo da balança do agronegócio da história,

inferior apenas ao de 2013 (US\$ 82,91 bilhões).

Os dados, divulgados ontem pelo Ministério da Agricultura, Pecuária e Abastecimento, mostram ainda que os produtos que mais contribuíram para o aumento das exportações foram o complexo da soja (+US\$ 6,3 bilhões); produtos florestais (+US\$ 1,3 bilhão); carnes (+US\$ 1,26 bilhão); cereais, farinhas e preparações

(+US\$ 953,86 milhões); e o complexo sucroalcooleiro (+US\$ 889,34 milhões).

De acordo com a pasta, a alta do saldo comercial se deve, em parte, ao início da recuperação de preços no mercado internacional e, sobretudo, ao aumento dos volumes exportados. No ranking de valor exportado, o complexo de soja também ocupou a primeira posição, com US\$ 31,72 bilhões. As vendas de

grãos foram recordes em valor (US\$ 25,71 bilhões) e também em quantidade (68,15 milhões de toneladas).

As carnes ficaram em segundo lugar na pauta, com vendas de US\$ 15,47 bilhões e crescimento de 8,9% em valor. A carne de frango, principal produto do setor, representou quase metade do montante (46,1%). Foram exportados US\$ 7,14 bilhões do produto, 5,5% acima do que havia sido registrado no ano anterior. Já as vendas de carne suína apresentaram recorde histórico, somando US\$ 1,61 bilhão, ou seja, 9,7% superiores a 2016.

O complexo sucroalcooleiro ocupou a terceira posição, com US\$ 12,23 bilhões.

Dados da pasta indicam que, nos últimos 20 anos, o País faturou um total de R\$ 1,23 trilhão com o agronegócio.

**LEILÃO DE IMÓVEIS EM CASCAVEL/PR e GLICÉRIO/SP**  
Presencial e Online

1º Leilão: 5ª feira, 08/02/2018 às 11h00 | 2º Leilão: 5ª feira, 15/02/2018 às 11h00

**Bradesco** Pro frente. **ZUKERMAN** Leilões

Leilão de Alienação Fiduciária - Fabio Zukerman, Leiloeiro Oficial inscrito na JUCESP sob nº 719, faz saber, através do presente Edital, que devidamente autorizado pelo Banco Bradesco S/A, inscrito no CNPJ sob nº 60.746.948/0001-12, promoverá a venda em Leilão (1º ou 2º) do imóvel abaixo descrito, nas datas, hora e local infraditados, na forma da Lei 9.514/97. Local da realização dos leilões presenciais e on-line: Escritório do leiloeiro à Avenida Angélica nº 1.996, 3º andar, em São Paulo-SP. **Localização dos imóveis:** 1- **Cascavel-PR. Bairro Brasília.** Via Marginal da Rod. BR 467, km 3 e Rua Jacarezinho. Imóvel Industrial. Áreas totais: terr. 45.690,94m² e constr. estimada no local 4.345,64m² (lançada no IPTU e averbada na matrícula 1.160,00m²). Matr. 36.136 do 3º RI local. Obs: Regularização e encargos perante os órgãos competentes da divergência de área construída, que vier a ser apurada no local, com a lançada no IPTU e averbada no RI, correrá por conta do comprador. Ocupado. 2- **Glicério-SP. Bairro Juritis.** Sítio São Jorge - Granja Glicério. Estrada vicinal Glicério a Juritis, km 14. Áreas totais: terr. 153.606,74m², constr. estimada no local 22.272,50m² (no RI consta 16.796,00m²). Roteiro de acesso: Saindo da cidade de Glicério toma-se a Rua São Paulo até o final, daí ao trevo de acesso à cidade de Penápolis. No trevo segue pela mesma rodovia por mais 600 metros sentido a Juritis, entrar à esquerda na estrada de terra que dá acesso ao imóvel. Coordenadas geográficas: Latitude 21°15'48.81"S - Longitude 50°10'44.90"O. INCR nº 616.117.478.369-7. Matr. 14.833 do RI de Penápolis. Obs.: Consta averbada na citada matrícula a constituição de servidão das áreas de 6,71ha (R.1) e 1,0604ha (R.3). Regularização e encargos perante os órgãos competentes da divergência área construída, que vier a ser apurada no local, com a averbada no RI, correrá por conta do comprador. Ocupado. (AF). 1º Leilão: 08/02/2018, às 11h00. Lance mínimo: R\$ 14.000,000,00. 2º Leilão: 15/02/2018, às 11h00. Lance mínimo: R\$ 13.382.570,82 (caso não seja arrematado no 1º leilão). **Condição de pagamento:** à vista, mais comissão de 5% ao Leiloeiro. Da participação on-line: O interessado deverá efetuar o cadastramento prévio perante o Leiloeiro, com até 1 hora de antecedência ao evento. O Fidejuante será comunicado das datas, horários e local de realização dos leilões, para o caso de interesse, exercer o direito de preferência na aquisição do imóvel, pelo valor da dívida, acrescida dos encargos e despesas, na forma estabelecida no parágrafo 2º-B do artigo 27 da lei 9.514/97, incluído pela lei 13.465 de 11/07/2017.

Para mais informações: (11) 2184-0900 | Os interessados devem consultar o edital completo disponível nos sites: [www.BRADESCO.com.br](http://www.BRADESCO.com.br) | [www.ZUKERMAN.com.br](http://www.ZUKERMAN.com.br)

**INDICADORES ECONÔMICOS**

**DÓLAR** 16/01

% dia compra	16/01	16/01	% mês
COMERCIAL	+0,6%	3,2280	3,2290 -2,6%
PTAX (BC)	+0,8%	3,2213	3,2219 -2,6%
PARALELO	+0,6%	3,1800	3,4000 -2,9%
TURISMO	+0,6%	3,1800	3,3800 -2,9%
EURO	+0,4%	3,9326	3,9339 -0,5%

**US\$ 1 É IGUAL A:** **MOEDAS X REAL**

lenc	110,83	lenc	R\$ 0,0291
Libra est.	0,7270	Libra est.	R\$ 4,43
Euro	0,8190	Peso arg.	R\$ 0,17
Peso arg.	18,81	R\$1:	1.740,95 guaranis

**POUPANÇA - TR**

Período/ depósitos...	Poup. antiga	Poup. nova	TR
	até 3/5/12	part. 4/5/12	
16/12 a 16/1	0,5000	0,3994	0,0000
17/12 a 17/1	0,5000	0,3994	0,0000
18/12 a 18/1	0,5000	0,3994	0,0000
19/12 a 19/1	0,5000	0,3994	0,0000
20/12 a 20/1	0,5000	0,3994	0,0000

**BOVESPA** 16/01

IBOVESPA: +0,10% 79.831 pontos

Ações	%	R\$
Petrobras PN	+1,73%	17,65
Vale ON	-2,69%	42,30
ItaúUnibanco PN	+0,92%	46,03
Bradesco PN	+0,67%	35,99
Tim Part. ON	-3,49%	12,73
Usiminas PNA	-3,01%	10,96

**ÍNDICES DE INFILAÇÃO**

Índice em %	NOV	DEZ	ano	12m
IPCA (IBGE)	0,28	0,44	2,95	2,95
IGP-M (FGV)	0,52	0,89	-0,52	-0,52
IGP-DI (FGV)	0,80	0,74	-0,42	-0,42

**REAJUSTE DE ALUGUÉIS**

Índice	NOV	DEZ	JAN
IGP-M (FGV)	0,9859	0,9914	0,9948
IGP-DI (FGV)	0,9893	0,9967	0,9958

\* Correção anual. Multiplique valor pelo índice

**SELIC ANUAL: 7,00% | TLP: 6,76%/ano**

**TABELA DO IR**

BASE (R\$)	Atiq.	%	deduzir
Até 1.903,98	-	-	-
De 1.903,99 até 2.826,65	7,5	142,80	
De 2.826,66 até 3.751,05	15	354,80	
De 3.751,06 até 4.664,68	22,5	636,13	
Acima de 4.664,68	27,5	869,36	

Dedução p/ dependente: R\$ 189,59. IR 2017: pagamentos em atraso em dezembro tem Selic de 6,19%.

**SAL. MÍNIMO PR** (abr/17 a fev/18)

I	R\$ 1223,20	III	R\$ 1315,60
II	R\$ 1269,40	IV	R\$ 1414,60

Em reais. \*Faixa II: empregados domésticos.

**OUTROS INDICADORES**

TLP (%)	NOV	DEZ	JAN
	-	-	6,76
Sal. mínimo	937,00	937,00	954,00
UPC	23,54	23,54	23,54

**CUSTO DA CONSTRUÇÃO (CUB)**

R\$/m2	NOV	DEZ	%m	%ano	%12m
Paraná	1.431,14	1.435,62	0,31	3,89	3,89
Norte	1.460,23	1.463,74	0,24	5,56	5,56
Oeste	1.457,30	1.459,31	0,14	3,82	3,82

**PREVIDÊNCIA COMP. DEZEMBRO**

**Empresário/empregador**  
Contribui com 11% sobre pró-labore, entre R\$ 937,00 (R\$ 103,07) e R\$ 5.531,31 (R\$ 608,45), através de GPS.

**Autônomo**  
1) Quem só recebe de p. físicas: recolhe 20% entre R\$ 937,00 (R\$ 187,40) a R\$ 5.531,31 (R\$ 1.106,26). 2) Recebe de p. jurídicas: a empresa recolhe 11% sobre o máximo de R\$ 5.531,31 (R\$ 608,45) e desconto do autônomo. 3) Recebe de jurídicas e físicas: desconto de 11% sobre o que recebe de jurídicas até R\$ 5.531,31 (R\$ 608,45). Se não atingir este teto, recolhe 20%, sobre a diferença até R\$ 5.189,82. 4) Aut. especial: sobre R\$ 937,00, recolhe 5% (donas de casa, Lei 12.470/2011) ou 11% (demais especiais), mas só aposenta por idade..

**Facultativo**  
Contribui com 20% sobre valores entre R\$ 937,00 (R\$ 187,40) a R\$ 5.531,31 (R\$ 1.106,27), por carnê.

**Assalariados**  
Salários até R\$ 1.659,38 8%  
de R\$ 1.659,39 até R\$ 2.765,66 9%  
de R\$ 2.765,67 até R\$ 5.531,31 11%

**Emp. domésticos** Aliq. % R\$ min R\$ máx  
Empregado 8 a 11 74,96 608,45  
Empregador 12 112,44 663,76  
Total 20 a 23 187,40 1.272,21

Venc.: emp. 19/1, físicas 15/1 domésticos 5/1

**MERC. RURAL**

**PREÇO PRODUTOR (DERAL/SEAB)**

Em 16/01	PR	DIA	30d.	Casc.
SOJA	62,43	0,6%	-4,4%	62,00
MILHO	23,15	-0,5%	-1,0%	23,00
TRIGO	34,67	0,4%	0,5%	35,50
BOI GORDO	141,34	-0,1%	1,1%	142,00
FRANGO	2,68	0,0%	0,0%	-

Soja, milho e trigo sc 60kg, boi gordo arroba e frango kg

**BOLSA DE CHICAGO**

Em 16/01	CONT.	FECH.	DIA	30d.
SOJA	mar/18	968,00	7,50	-0,5%
FARELO	mar/18	322,80	5,80	0,1%
MILHO	mar/18	348,25	2,00	0,4%
TRIGO	mar/18	416,50	-4,00	-1,0%

Em Pontos. 1 ponto = 1 centavo de dólar/bushel na soja (27,2kg), milho e trigo (25,4kg) e US\$ tonelada curta no farelo (907kg). DIA: variação em pontos

**LOTES/ATACADO (AgDOSSIÊ-DINHEIRO)**

Em 16/01	PRAÇA	R\$/sc	SEM	30d.
SOJA	Cascavel	67,50	0,0%	-2,9%
SOJA	Paranaguá	72,50	-0,4%	-2,0%
MILHO	Cascavel	28,00	0,0%	1,8%



**Matheus Leist testa carro para a Indy**

A temporada 2018 da Fórmula Indy já começou para o mais jovem piloto da categoria, o gaúcho Matheus Leist. Aos 19 anos, o brasileiro já trabalha com a equipe AJ Foyt ao lado do companheiro de equipe, o compatriota Tony Kanaan, em eventos para patrocinadores e também em constantes visitas à oficina do time. Agora, depois de trabalhar bastante nos simuladores, Matheus foca na nova missão: testar o carro na pista, nos dias 24 e 25 deste mês, no tradicional circuito misto de Sebring, na Flórida (EUA).

**Rali Cerapió tem 500 inscritos**

Mais de 500 inscritos no 31º Rali Cerapió iniciaram a contagem regressiva para mais uma aventura do sertão do País. De 23 a 27 deste mês, competidores de motos, quadriciclos, carros 4x4, UTV e Bikes levantarão poeira por aproximadamente mil quilômetros entre Trairi (CE) e Teresina (PI). Serão quatro dias de disputas com pernoites em Sobral (CE), Parnaíba (PI) e Piriri (PI).

# Londrina realiza Open do Sul-Brasileiro



A categoria Cadete deve ter um dos maiores grids no Open do Sul-Brasileiro de Kart e abertura do Paranaense Light

O Open do Campeonato Sul-Brasileiro de Kart já tem data marcada. Será no dia 24 de fevereiro, no Kartódromo Luigi Borghesi, em Londrina, norte do Paraná. A prova será válida pela etapa de abertura dos

Campeonatos Metropolitano de Londrina e Paranaense Light. O Sul-Brasileiro será disputado de 28 a 31 de março.

O regulamento segue o RNK (Regulamento Nacional de Kart). As categorias Mi-

rim, Cadete, F-4 Graduados e F-4 Sênior serão com motores sorteados, fornecidos pela RBC. Já as categorias 125cc serão com motores próprios. Mais informações e inscrições pelo e-mail

contato@kartlondrina.com.br.

A promoção e a organização serão da AKRL (Associação dos Kartistas da Região de Londrina), com supervisão da FPrA (Federação Paranaense de Automobilismo).

Esta será a terceira edição do Campeonato Paranaense Light. Além da prova do dia 24 de fevereiro, as outras três etapas serão nos dias 30 de junho, 5 de agosto e 20 de outubro, todas em Londrina.

## Flamarion Zacchi procura parceiro

Buscando diminuir custos e aumentar o potencial da equipe, Flamarion Zacchi, de Laranjeiras do Sul, procura parceiro para disputar a categoria Marcas B no Campeonato Paranaense de Marcas de Cascavel deste ano.

Flamarion explica que, correndo em dupla, os custos caem bastante para cada um e também aumenta a capacidade de investimento da equipe. Ele tem o carro, um Volkswagen Gol, e toda a estrutura para a temporada. “Estou procurando alguém



Flamarion Zacchi está com o carro pronto para iniciar os testes para a temporada deste ano

que tenha interesse em correr em dupla. Quero fechar logo, a tempo de realizar

treinos antes da etapa de abertura da temporada”, frisa Flamarion.

**Williams**

A equipe Williams anunciou ontem o russo Sergey Sirotkin como piloto titular para a temporada de Fórmula 1 deste ano, substituindo o piloto brasileiro Felipe Massa. A escuderia também confirmou o polonês Robert Kubica como piloto reserva e responsável pelo desenvolvimento dos carros.

**Rali Dakar**

A 11ª etapa do Rali Dakar será disputada hoje entre as cidades de Balén e Fiambalá, na Argentina. O percurso será de 746 quilômetros, com 466 de deslocamento e 280 de trecho cronometrado.

**Pagante**

Ao se render ao “balaio” de dinheiro que o russo Sergey Sirotkin trará na forma de patrocínio, a Williams assumiu de vez a condição de equipe pagante na Fórmula 1, uma vez que o canadense Lance Stroll já garantiu uma estrondosa soma no ano passado e fará o mesmo neste ano. Entre pagar salário para Felipe Massa e engordar o caixa com a verba patrocínio de seus dois atuais pilotos, a Williams optou pelo dinheiro, inclusive relegando Kubica a condição de piloto reserva, depois de tê-lo explorado na mídia com o provável substituído de Felipe Massa. É uma pena o caminho que a Fórmula 1 está tomando.

**Damian**  
A primeira loja de pneus de Cascavel  
Auto Center

- ALINHAMENTO
- BALANCEAMENTO (NO LOCAL)

Revendedor autorizado Trava Carneiro  
Av. Brasil, 4518 - Fone (45) 3223-6363  
Cascavel - PR

**DRUGOVICH**  
PEÇAS PARA CAMINHÕES E ÔNIBUS

CASCADEL-PR  
(45) 3411-8000  
Rua Estados Unidos, 537

Conheça as demais lojas  
drugovich.com.br

Qualidade em primeiro lugar

**PRO TORK**  
RACING DEVELOPMENT

**MZ SPORTS**  
COMPETIÇÕES & EVENTOS

**Duas pizzas Grandes**

**53,90**

Fornas

WhatsApp - 99910-6919 No Balcão  
Fone:(45) 3226-0123 Avenida Tancredo Neves 1166

**Casas Brasil**  
Confeções, Cama Mesa e Banho

Charme para você e conforto para sua família

Assis Chateaubriand  
Av. Tupassi, 2.547  
Fone (45) 3528-6456

Toledo  
Rua Barão do Rio Branco, 1.132  
Fone (45) 3277-1923



Paranaense 2018

# União e Paraná Clube abrem o Estadual nesta quarta-feira

**Curitiba** - Equipes que iniciam o ano de 2018 em divisões novas, União e Paraná Clube abrem hoje a 108ª edição do Campeonato Paranaense de Futebol. O duelo isolado desta quarta-feira está marcado para as 21h45, no Estádio Anilado, em Francisco Beltrão.

O time beltronense vive crescente no Estado, tendo vencido a Terceira Divisão em 2016 e sendo o atual vice-campeão da Segunda Divisão. Além disso, investiu em seu CT e no estádio - ontem foram instalados os

bancos de reservas e terminadas as reformas nos vestiários e camarotes -, num planejamento que tem à frente o experiente treinador Ivair Cenci.

Para o jogo desta noite, tão esperado pelos torcedores do CEU (Clube Esportivo União), que devem comparecer um bom número nas arquibancadas, Cenci mandará a campo uma equipe bastante conhecida na cidade. Afinal, a base ascendente foi mantida e reforços pontuais foram contratados. Do 11 inicial para a estreia, apenas Sorbara, Mar-

quinhos Cambalhota e Vieira são novidades no time casa.

Já o Paraná Clube, que inicia a temporada já pensando na Série A do Campeonato Brasileiro, após dez anos, a novidade começa no comando técnico. Wagner Lopes foi anunciado no fim do ano passado para o lugar de Matheus Costa, que comandou a Gralha no acesso à elite nacional. Em campo também são três as novidades em relação ao time que terminou 2017: o zagueiro Neris, o volante Alex Santana e o meia João Paulo. No

gol, o jovem Hugo, de 20 anos pode ganhar a primeira oportunidade como titular, caso Luís Carlos não se recupere a tempo - Richard está vetado pelo departamento médico.

**UNIÃO X PARANÁ CLUBE - 17/1, ÀS 21H45**



**M. Paulo:** W. Monteiro, Julio Lopes, Casimiro e Felipe Virgulino; Thiaguinho, Sato, Sorbara e Willian; Marquinhos Cambalhota e Vieira. **Técnico:** Ivair Cenci

**Hugo:** Júnior, Neris, Rayan e Igor; Leandro Vilela, Alex Santana e João Paulo; Vitor Feijão, Minho e Alemão. **Técnico:** Wagner Lopes

**PLACAR DE ONTEM**

**COPA SÃO PAULO**

Vasco\* ? x ? Palmeiras\*  
 Goiás\* ? x ? Portuguesa\*  
 Flamengo\* ? x ? Audax\*  
 Corinthians\* ? x ? Avai\*  
 \* Na próxima fase

**TOCAM HOJE**

**PARANAENSE**

21h45 União x Paraná Clube

**PAULISTA**

17h Red Bull x Ferroviária  
 19h30 São Bento x São Paulo  
 19h30 Linense x Santos  
 19h30 Ituano x São Caetano  
 19h30 Novorizontino x Mirassol  
 21h45 Corinthians x Ponte Preta

**GAÚCHO**

19h São José x Cruzeiro  
 19h30 B. de Pelotas x Juventude  
 20h30 Caxias x Novo Hamburgo

20h30 São Paulo x Avenida  
 21h45 São Luiz x Grêmio

**CARIOCA**

16h30 Nova Iguaçu x Cabofriense  
 16h30 Boavista x Fluminense  
 16h30 Madureira x Macaé  
 21h45 V. Redonda x Flamengo

**MINEIRO**

19h30 América x Patrocinense  
 20h Tombense x Villa Nova  
 20h30 Democrata x Caldense  
 20h30 Uberlândia x URT  
 21h45 Cruzeiro x Tupi

**PERNAMBUCANO**

21h Afogados x Central  
 21h Pesqueira x Belo Jardim  
 22h30 Flamengo x Sport

**CEARENSE**

22h30 Uniclínic x Fortaleza

**COPADONORDESTE**

20h Náutico x Altos

**COPADAINGLATERRA**

17h45 Wigan x Bournemouth  
 17h45 Swansea x Wolverhampton  
 17h45 Chelsea x Norwich

**COPADOREI**

16h Atl. de Madri x Sevilla  
 16h Valencia x Alavés  
 16h Espanyol x Barcelona

**FRANCÊS**

16h Amiens x Montpellier  
 16h Angers x Troyes  
 16h Guingamp x Lyon  
 16h Lille x Rennes  
 16h Metz x Saint-Etienne  
 16h Toulouse x Nantes  
 16h PSG x Dijon

**GAUCHÃO** | Técnico cascavelense comanda o Grêmio em Ijuí



O Gauchão 2018 começa hoje com o Grêmio se dando ao luxo de mandar uma equipe alternativa a campo contra o São Luiz, às 21h45, no Estádio 19 de Outubro, em Ijuí. Destaque para o técnico César Bueno, que assume o lugar de Renato Gaúcho, que trabalha à parte com a equipe principal do Imortal. Paranaense de Cascavel, Bueno, de 40 anos, foi contratado em abril do passado para as categorias de base, mas comandou o time gremista nas rodadas finais do Brasileiro enquanto Portaluppi se preocupava exclusivamente com o Mundial. Nesta noite, César, que em 15 anos no mundo da bola passou também por Paraná Clube, Trieste e Coritiba, formará o Grêmio com: Bruno Grassi; Anderson, Paulo Miranda, Mendonça e Guilherme Guedes; Matheus Henrique, Jean Pyyre, Isaac, Patrick e Vico; Lucas Poletto. No Gauchão 2018, na primeira fase, as 12 equipes se enfrentam em turno único. Os oito primeiros se classificam para as quartas de final e os dois últimos são rebaixados.

## Dupla San-São e Corinthians têm compromisso no Paulista

**São Paulo** - Com Santos, São Paulo e Corinthians em campo, o Paulistão 2018 começa hoje com seis jogos. Time a ser batido no campeonato, o Palmeiras estreará amanhã contra o Santo André.

Equipe que mudou bastante em relação a 2017, o Peixe inicia o ano sem Lucas Lima, Ricardo Oliveira, Zeca e Thiago Maia, e com Jair Ventura (ex-Botafogo) como técnico. Para o elenco trouxe o lateral-esquerdo Romário (ex-Ceará) e o atacante Eduardo Sasha (ex-Inter). Para hoje, às 19h30 contra o Linense, em Lins, o Santos formará com: Vanderlei; Victor Ferraz, Lucas Veríssimo, David Braz e Romário; Alison, Renato e Vecchio; Bruno Henrique, Copete e Rodrigoão.

O São Paulo também joga às 19h30 fora de casa. Desafia o São Bento. Sem Hernanes e Lucas Pratto, o Tricolor contratou Diego Souza (ex-Sport), o zagueiro Anderson Martins (ex-Vasco) e o golei-

ro Jean (Ex-Bahia). Hoje, Dorival Jr opta por uma formação alternativa, com: Sidão; Bruno, Rony, Aderllan e Reinaldo; Pedro Augusto, Paulo Henrique e Araruna; Maicon, Bissoli e Jr Tavares.

**QUARTA FORÇA?**

Já o atual campeão Corinthians estreia em 2018 no horário nobre e mais respeitado depois de ter sido taxado como a "quarta força" do Estado na última temporada. Recebe a Ponte Preta às 21h45, numa reedição da última final. As baixas do time do ano passado ficam por conta de Jô (Nagoya Grampus-JAP), Guilherme Arana (Sevilla-ESP) e o zagueiro Pablo, que não renovou. Já as novidades para o elenco são Juninho Capixaba e Renê Júnior (ambos ex-Bahia), Henrique (ex-Fluminense), Mateus Vital (ex-Vasco), Júnior Dutra (ex-Avaí) e do retorno de Emerson Sheik (ex-Ponte Preta). Ainda esperando alguns reforços, o técnico Fábio Carille mandará a campo hoje: Cássio; Fagner, Balbuena, Pedro Henrique e Guilherme Romão; Gabriel, Romero, Jadson, Rodriguinho e Clayson; Kazim.

## Fla e Flu estreiam fora de casa no Carioca 2018

**Rio de Janeiro** - Após uma primeira fase que confirmou as classificações de Cabofriense e Macaé ao torneio principal, o Carioca 2018 tem início hoje, com as disputas da Taça Guanabara, na qual as equipes atuam contra adversários da mesma chave. Quatro jogos abrem a disputa nesta quarta-feira, com destaque para Boavista x Fluminense, às 16h30, e Volta Redonda x Flamengo, às 21h45.

No Flu, atual vice-campeão e que atravessa crise financeira, Diego Cavalieri, Henrique, Wendel e Gustavo Scarpa deixaram o elen-

co, reforçado com apenas o volante Jadson (ex-Ponte Preta) e o lateral-direito Gilberto (ex-Vasco). A esperança fica pela manutenção do técnico Abel Braga.

Já o atual campeão Flamengo inicia o ano com o técnico Paulo César Carpegiani como novidade, no lugar de Reinaldo Rueda. No elenco, com poucas chegadas (apenas o colombiano Marlos Moreno) e saídas, o Rubro-Negro mantém a base que levou o clube a três finais na temporada passada, mas a formação que irá a campo hoje será repleta de garotos.

**PREVISÃO DO TEMPO**

**CASCAVEL**

Quarta 17/01/2018: Instável, com pancadas de chuvas

Quinta 18/01/2018: Parcialmente nublado com chuvas e trovoadas

Sexta 19/01/2018: Parcialmente nublado com chuvas e trovoadas a partir da tarde



**CRESCENTE** 24/01/20:20   **CHEIA** 31/01/11:26   **MINGUANTE** 07/02/13:53   **NÃO** 17/01/00:17

**Loterias CAIXA** - NOSSOS RESULTADOS SÃO INFORMATIVOS E NÃO SUBSTITUEM OS RESULTADOS OFICIAIS.

**FEDERAL** concurso 5249

1º prêmio 45.841  
 2º prêmio 13.775  
 3º prêmio 52.112  
 4º prêmio 11.228  
 5º prêmio 35.922

**DUPLA SENA** concurso 1743

1º sorteio 04 11 18 19 20 25   03 05 06 10 12 16 18  
 2º sorteio 03 04 24 29 37 39   21 32 38 40 44 49  
 50 53 61 72 77 85 93

**LOTOMANIA** concurso 1830

**QUINA** concurso 4580

18 36 43 54 65

**LOTOFÁCIL** concurso 1612

02 03 04 05 07 11   07 20 30 37

**MEGASENA** concurso 2004

12 14 15 18 21   49 50 53

01 05 14 23 35 45   22 23 24 25   TIME DO ♥ FORTALEZA/CE





Fazer juntos por você é dar espaço para a sua participação. Aqui, votamos os rumos do negócio e compartilhamos os resultados financeiros. Porque gente que coopera cresce.

Abra uma conta com a 1ª Instituição Financeira **Cooperativa** do Brasil.



LOTE DE FÁBRICA EXCLUSIVO PARA O SHOW RURAL

HILUX 2018 COM DESCONTOS DE ATÉ

**R\$ 21.000**

DESCONTO MÁXIMO PARA O MODELO HILUX SRX. CONSULTE CONDIÇÕES.



HILUX DIESEL SRX 2.8 L 4X4



PELA FAMÍLIA. ESCOLHA O TRÂNSITO SEGURO.



**Zeni Motors**  
A Toyota mais perto de você.

**46 3055-9900** Rua Campo Largo, 1250, Francisco Beltrão, PR

LOTE EXCLUSIVO DE FÁBRICA. FATURAMENTO DIRETO AO PRODUTOR RURAL COM CONDIÇÃO ESPECIAL. HILUX DIESEL SRX 2.8 L 4X4 DE R\$194.920 POR R\$173.880 À VISTA (PINTURA METÁLICA, FRETE INCLuíDO) DESCONTO DE R\$ 21.040 VÁLIDO PARA OS VEÍCULOS ADQUIRIDOS NA MODALIDADE VENDAS DIRETAS. O DESCONTO DE 8% A 11% VARIA CONFORME O MODELO E É VÁLIDO PARA TODA A LINHA HILUX 1718. OFERTAS VÁLIDAS PARA VEÍCULOS FATURADOS EXCLUSIVAMENTE AOS PRODUTORES RURAIS MEDIANTE COMPROVAÇÃO DESSA CONDIÇÃO NO ATO DA COMPRA E VÁLIDA NO PERÍODO DE 05 A 09/02/2018 DURANTE O SHOW RURAL COOPAVEL OU ENQUANTO DURAREM OS ESTOQUES (02 UNIDADES). IMAGENS DA HILUX DIESEL SRX 2.8 L 4X4 HILUX SR CHALLENGE 2.8 L AUTOMÁTICA ANO/MODELO 17/18. A TOYOTA OFERECE 3 ANOS DE GARANTIA, SEM LIMITE DE QUILOMETRAGEM PARA USO PARTICULAR E, PARA USO COMERCIAL, 3 ANOS DE GARANTIA OU 100.000 KM, O QUE OCORRER PRIMEIRO. CONSULTE O LIVRETO DE GARANTIA OU WWW.TOYOTA.COM.BR PARA MAIS INFORMAÇÕES. CONSULTE O MANUAL DO PROPRIETÁRIO OU WWW.TOYOTA.COM.BR PARA MAIS INFORMAÇÕES. ESSA PROMOÇÃO NÃO É CUMULATIVA COM OUTRAS PROMOÇÕES VIGENTES.





# Imobiliário

imobiliario@oparana.com.br

B1 - O Paraná Quarta-feira, 17/01/2018

2017

  CONSTRUTORA.JL  
WWW.CONSTRUTORA.JL.COM

# 40 ANOS

RODA GIGANTE

OBRIGADO CASCAVEL,  
NOSSA HISTÓRIA  
TEM A SUA MARCA.







Curta nossa Fan Page e compartilhe as novidades.

Fique por dentro dos lançamentos do mercado imobiliário, com conteúdos sempre atualizados.



## APARTAMENTOS EM CONSTRUÇÃO

= ED. ELEGANCE. APTOS - Rua Dom Pedro II esq. Mato Grosso - CENTRO. - R1 - 16.347 - 2013 (02 APTº POR ANDAR), Com (240,00m² 02 vagas de garagem) - 01 suíte, 02 quartos, bwc social, sala p/2 ambientes c/, churrasqueira, lavabo, cozinha, área de serviço, bwc, área comum com piscina, salão de festa com espaço gourmet, Hall decorado, cameras segurança, medidor água individual poço artesiano. (LANÇAMENTO).

= ED. PRIVILEGE. APTOS 5º ANDAR - Rua Mato Grosso - CENTRO. - R1 - 062.178-2010

(02 APTº POR ANDAR), Com (294,31m² 02 vagas de garagem). 01 suíte máster, closet, 02 suítes, sala estar / jantar / espaço gourmet, sacada, lavabo, cozinha, lavanderia, dep. de empregada - Área comum c/ piscina adulto, piscina infantil, deck, Play Ground, fitness, sauna mini-quadra, salão de festas, cozinha gourmet, churrasqueira, sala de jogos, bicicletário.

= ED. ABSOLUTE. APTOS - Rua Carlos de Carvalho - CENTRO. - R1 - 79.563-2014

(06 APTº POR ANDAR) - (DUAS OPÇÕES DE PLANTAS), 02 quartos, Bwc social, sala / cozinha / lavanderia. vaga de garagem. Área comum Hall decorado, 03 elevadores, salões de festa, churrasqueira e outros atrativos. EXCELENTE LOCALIZAÇÃO.

## APARTAMENTOS

= ED. INFINITY. APTOS - Rua Mato Grosso - CENTRO. Com 164,271m². 01 suíte, 02 quartos, Bwc social, sala p/2 ambientes c/ churrasqueira, cozinha, lavanderia. 02 vagas de garagem.

= ED. SPLENDORE. APTOS - Rua Pedro Ivo - CENTRO. - R1 - 75.770 - 2012

(04 APTº POR ANDAR), Com (154,488,00m² 02 vagas de garagem) - 01 suíte, 02 quartos, Bwc social, sala p/2 ambientes c/ churrasqueira, cozinha, lavanderia. Área comum Hall decorado, salão de festa c/ cozinha, sala de jogos, piscina c/ deck, churrasqueira, poço artesiano.

= ED. PRIVILEGE I. APTO 1102 - Rua Mato Grosso, 2687 - CENTRO. Com 304,14m². 01 suíte máster c/ closet, 02 suítes, sala p/3 ambientes c/ sacada e Churrasqueira / pia, lavabo, cozinha, lavanderia - dep. de empregada, 02 vagas de garagem.

= ED. AÇORES. APTO 902 - Rua Visconde de Guarapuava - CENTRO. Com 286,00m². 03 suítes (mobiadas), sala TV / estar / jantar, lavabo, sacada c/ churrasqueira, cozinha e lavanderia (mobiadas), dep. de empregada (mobiada), 03 vagas de garagem. R\$1.250.000,00.

= ED. METROPOLIS. APTO 7º ANDAR - Av. Atlântica, 770 - BALNEÁRIO CAMBORIÚ Com 494,87m². 01 suíte máster c/ closet, 02 suítes c/ closets, sala p/02 ambientes c/ sacada, sala jantar espaço gourmet, lavabo, cozinha, lavanderia, dep. de empregada, 04 vagas de garagem. (DECORADO - MOBILIADO "MÓVEIS SIERRA").

= ED. RESID. BARONI - Rua Érico Veríssimo - ALTO ALEGRE. Apts com 119,297m². 01 suíte, 01 quartos, Bwc social, sala p/2 ambientes, cozinha, lavanderia. 01 vaga de garagem. Apts térreos com 139,527m² c/ terraço e churrasqueira. (Tem opção de compra de mais 01 vaga de garagem)

= ED. FOREST PARK RESIDENCE. APTO 804 BL II - Rua Jerusalem, 120 - JD. LAGO - LONDRINA - PR. Com 127,57m². 01 suíte, 02 quartos, sala p/02 ambientes c/ sacada, cozinha, lavanderia, 01 vaga de garagem. R\$320.000,00. (TROCA POR IMÓVEL EM CASCAVEL)

= ED. GERALDO MARQUES SARAIVA - (COBERTURA DUPLEX - MOBILIADO). Rua Mato Grosso, 1789 - CENTRO. Com 366,39m². 01 suíte c/ closet/ sauna, escritório, salão de jogos, Bwc social, sala jantar, cozinha, lavanderia, salão de festa amplo, 04 vagas de garagem. R\$1.800.000,00.

= ED. GRAND VILLE. APTO 601 - Rua Minas Gerais, 2287 - CENTRO. Com 183,45m². 01 suíte máster, 02 quartos, Bwc social, sala p/2 ambientes c/ sacada e churrasqueira, cozinha, lavanderia, dep. de empregada, 02 vagas de garagem.

= ED. RESID. FAMILLY. APTO 13 BLOCO 01 - Rua Osvaldo Cruz, 2992 - CENTRO. Com 80,00m². 01 suíte c/ hidro, 01 quarto, Bwc social, sala p/02 ambientes, cozinha, lavanderia, 01 vaga de garagem. R\$250.000,00.

= ED. RESID. FAMILLY. APTO 13 BLOCO 02 - Rua Osvaldo Cruz, 2992 - CENTRO. Com 80,00m². 03 quartos, Bwc social, sala p/02 ambientes, cozinha, lavanderia, 01 vaga de garagem. R\$250.000,00.

= ED. RESID. FAMILLY. APTO 22 BLOCO 04 - Rua Osvaldo Cruz, 2992 - CENTRO. Com 80,00m². 03 quartos, Bwc social, sala p/02 ambientes, cozinha, lavanderia, 01 vaga de garagem. R\$250.000,00.

= ED. TORRE DE LYONI. APTO 6º ANDAR - Rua Recife, 1042 - CENTRO. Com 115,00m². 01 suíte, 02 quartos, Bwc social, sala p/2 ambientes c/ sacada (fechada), cozinha, lavanderia, 01 vaga de garagem. (tela nas janelas - gesso - pisos laminados e porcelanato - portas laqueadas). R\$ 350.000,00

= ED. RESID. OESTE. APTO 31 BLOCO 03 - Rua Das Palmeiras, 1.090 - JD. COQUEIRAL Com 80,03m². 03 quartos, Bwc social, sala p/02 ambientes, cozinha, lavanderia, 01 vaga de garagem.

= ED. WAY POINT. APTO 901 - Rua Recife, 1.000 - CENTRO. Com 204,00m². 01 suíte, 02 quartos, Bwc social, sala p/02 ambientes c/ sacada churrasqueira / pia, lavabo, cozinha, lavanderia, bwc de serviço, 02 vagas de garagem. (Ficam armários cozinha, lavanderia e bwc - Box Blindex)

= ED. IMPERATRIZ. APTO - Rua Olavo Bilac, 1319 - CENTRO. Com 257,00m². 01 suíte máster, 03 quartos, Bwc social, sala p/3 ambientes c/ sacada fechada, Blindex, lavabo, cozinha, lavanderia, dep. de empregada, depósito, 02 vagas de garagem. (APTO MOBILIADO - AR SPLIT - PISO LAMINADO E GRANITO). R\$850.000,00.

= ED. MONTE CASTELO. APTO 1202 - Rua São Paulo, 921 - CENTRO. Com 180,00m². 01 suíte, 02 quartos, bwc social, sala p/2 ambientes c/ sacada, cozinha, lavanderia, dep. de empregada, 01 vaga de garagem. R\$550.000,00. (ACEITA-SE IMÓVEL NA CIDADE DE FOZ DO IGUAÇU).

= ED. LUCIANA. APTO 22 - Rua Souza Naves - CENTRO. Com 141,85m². 03 quartos, Bwc social, sala estar, sala jantar, cozinha, lavanderia, dep. de empregada, 01 vaga de garagem, depósito. R\$240.000,00.

= ED. GEMINI I. APTO 15º ANDAR - Rua São Paulo, 769 - CENTRO.

Com 264,00m². 01 suíte máster, 01 suíte, 02 quartos, Bwc social, sala p/2 ambientes c/ sacada, lavabo, sala jantar c/ sacada e churrasqueira, cozinha, lavanderia, dep. de empregada, 02 vagas de garagem. R\$1.050.000,00.

= ED. MONTE REAL. APTO 22 - 2º ANDAR - Rua Castro Alves, 2215 - CENTRO. Com 176,866m². 01 suíte c/ hidro (mobiada), 02 quartos (um mobiliado), Bwc social, sala p/02 ambientes, sacada fechada/ janela (Blindex), cozinha (mobiada). Geteins/ fogão e maquina lav. louça, lavanderia (mobiada), dep. de empregada, 01 vaga de garagem. (02 ap. ar condicionados - bwc c/ Box e armários - pisos laminado e porcelanato).

= ED. BRISTOL. APTO 91 - Rua Paraná, 2465 - CENTRO Com 130,0866m². 01 suíte, 02 quartos, Bwc social, sala p/02 ambiente c/ sacada, cozinha, lavanderia, 01 vaga de garagem, (MOBILIADO). R\$400.000,00.

= ED. MONTE ALTO. APTO 1001 - Rua Carlos de Carvalho, 4099 - CENTRO. Com 158,00m². 01 suíte, 02 quartos, bwc social, sala p/2 ambientes c/ sacada, cozinha, lavanderia, 01 vaga de garagem. R\$420.000,00.

= ED. EXCELLENCE. APTO 802 - Rua Engenheiro, 2828 - CENTRO. Com 445,00m². 04 suítes (uma máster), sala p/03 ambientes c/ sacada, cozinha, lavanderia, dep. de empregada, 04 vagas de garagem. R\$2.200.000,00.

Área de lazer - piscina adulto, piscina infantil, sauna, salão de festas, copa, cozinha gourmet, churrasqueira, sala de jogos, fitness, quadra de tênis e polivalente.

= ED. SÃO PETERSBURGO. APTO 601 - Rua Recife, 862 - CENTRO. Com 173,428m². 01 suíte, 02 quartos, Bwc social, sala p/2 ambientes c/ sacada, cozinha e lavanderia (mobiadas), 02 vagas de garagem individuais. R\$ 480.000,00 (ACEITA-SE APARTAMENTO CENTRAL COM ELEVADOR)

= ED. ABSOLUTE. APTO 14º ANDAR - Rua Carlos de Carvalho, -CENTRO Com 118,00m². 02 quartos, Bwc social, sala conjugada com cozinha, 01 vaga de garagem, R\$395.000,00.

= ED. VILLA FELITCHE. APTO 501 - Rua Pedro Ivo, 889 - CENTRO. Com 227,465m². 01 suíte máster (com móveis), 02 quartos, Bwc social, sala p/2 ambientes c/ sacada, lavabo, cozinha, lavanderia, churrasqueira, 02 vagas de garagem. R\$750.000,00.

= ED. FEISTER E RIBOLDI. APTO 902 - Rua Vicente Machado, 894 - CENTRO. Com 201,32m². 01 suíte máster, closet, 02 quartos, Bwc social, sala p/2 ambientes c/ sacada, cozinha, lavanderia, churrasqueira, 02 vagas de garagem. R\$730.000,00.

= ED. RIO VERDE BL 01 APTO 18 - Rua Marechal Deodoro, 1623 - NEVA. Com 65,68m². 02 quartos c/ armários, Bwc social c/ armário e Box, sala p/02 ambientes c/ estante e sacada, corredor c/ armário, cozinha c/ armários, lavanderia c/ armário, 01 vaga de garagem. (um aparelho de ar-condicionado). R\$ 225.000,00

= ED. DELUCCI. APTO 1101 - Rua Paraná - CENTRO Com 214,00m². 01 suíte, 02 quartos, Bwc social, sala p/02 ambientes, sacada, cozinha, lavanderia, 02 vagas de garagem. R\$680.000,00.

= ED. BELLATRIX. APTO 402 - Rua Presidente Kennedy, 717 - CENTRO. Com 187,00m². 01 suíte, 02 quartos, Bwc social, sala p/02 ambientes, sacada e churrasqueira, cozinha, lavanderia, 03 vagas de garagem, depósito, (armários nos bwc, cozinha e lavanderia).

= ED. CONTEMPORANEU. APTO 202 - R. Carlos de Carvalho, 3480 esq. -CENTRO. Com 241,699m². 01 suíte c/ balcony, 02 quartos, bwc social, sala p/2 ambientes c/ espaço gourmet, balcony, lavabo, cozinha, lavanderia, 02 vagas de garagem. depósito.

= ED. ALTO LEBLON. APTO 903 - Rua Rio de Janeiro, 956 - CENTRO. Com 148,00m². 01 suíte, 01 quarto, Bwc social, sala p/02 ambiente c/ sacada churrasqueira / pia, cozinha, lavanderia, 02 vagas de garagem. R\$470.000,00

= ED. TORRE NOBRE. APTO 201 - Rua Souza Naves, 3525 - CENTRO. Com 194,00m². 01 suíte, 02 quartos, Bwc social, sala p/2 ambientes c/ sacada, cozinha planejada, lavanderia, dep. de empregada, 01 vaga de garagem. R\$500.000,00.

## RESIDENCIAL GREEN TOWN

= CONDOMINIO COM 13 SOBRADOS - Rua Erva Mate, 318. RECANTO TROPICAL - R1 51.737-2013.

Com 128,23m². 01 suíte, 02 quartos, bwc social, sala p/2 ambientes, lavabo, sala jantar / cozinha - área de serviço.

## RESIDÊNCIAS

= RESID. ALVENARIA - Marina Doce Vida - BOA VISTA DA APª. Com 260,00m², Lote c/ 2.058,04m². 02 suítes, 01 quarto, Bwc social, sala estar, sala TV, sala jantar, cozinha c/ armários, lavanderia, dep. de empregada, varanda grande c/ churrasqueira garagem p/2 carros coberta, (piscina). R\$1.250.000,00.

= RESID. MISTA - Rua Souza Naves, 2515 - PARQUE SÃO PAULO. Lote nº0022, Quadra nº 001, com 455,00m². R\$ 550.000,00.

= SOBRADO - Praça Padre Cassimiro Chichon - JD. MARIA LUIZA. Com c/ 355,00m². Lote c/ 455,00m² - 01 suíte máster, 03 suítes, 01 quarto c/ sacada - rouparia, sala estar, sala jantar, lavabo, espaço gourmet - cozinha, lavanderia, sauna - dep. de empregada, garagem p/03 carros. (ficam todos os móveis fixos - depósito - poço de luz - piscina aquecida - alarme - portão eletrônico - cerca elétrica - poço semi artesiano).

R\$1.700.000,00.

= RESID. ALVENARIA (MOBILIADA) - Marina Doce Vida I - BOA VISTA DA APª.

Com 692,62m², Lote c/ 5.833,00m². 01 suíte máster, 06 suítes, sala íntima / TV, sala p/04 ambientes, cozinha, lavanderia, dep. de empregada, varanda c/ churrasqueira, sala de jogos - garagem p/2 carros, ( ar condicionado - piscina - depósito - pomar - )

= SOBRADO - Rua Terra Roxa, 1329 - REGIÃO DO LAGO I. Com c/ 422,00m². Lote c/ 511,40m² - 01 suíte máster, 02 suítes simples (uma c/ sacada), sala estar / TV, lavabo, adega, cozinha, lavanderia, cozinha e lavanderia (mobiadas), salão de festas (grande) c/ churrasqueira, Piscina aquecida, Spa, Academia, garagem p/04 carros (duas cobertas).

= SOBRADO - Rua Pernambuco, 2269 esq. c/ Flamboyant - CENTRO. Com c/ 128,00m². Lote c/ 1.100,00m². 01 suíte c/ hidro, 02 quartos, Bwc social, 02 sacadas, sala, estar / TV, escritório, sala jantar, garagem p/02 carros c/ churrasqueira. (ficam todos os móveis fixos e ar-condicionado) - R\$550.000,00.

= RESID. MISTA - Rua Salgado Filho, 1869 - CENTRO. Com c/ 375,51m². Lote c/ 1.100,00m². 01 suíte, 03 quartos, Bwc social, sala p/02 ambientes, sala TV, escritório, sala jantar, cozinha, lavanderia, dep. de empregada, garagem, depósito. R\$1.300.000,00.

= SOBRADO - Estrada Pecheck - Marina Doce Vida (Divisa com a Plantar / Marinas Comercial) - BOA VISTA DA APª.

Com 250,00m², Lote c/ 3.000,00m². 01 suíte, 03 quartos, Bwc social, sala estar / TV / jogos / jantar, lavabo, cozinha, lavanderia, garagem p/2 carros, ( móveis fixos - lareira - poço artesiano com água 8,75 PH ). R\$700.000,00.

= RESID. ALVENARIA - Marina Doce Vida - BOA VISTA DA APª. Com 230,50m², Lote c/ 1.358,70m². 03 suítes (mobiada), sala p/2 ambientes (mobiada), cozinha e lavanderia com (móvel completa), tanque, maquina de lavar, dep. de empregada (mobiada), varanda grande c/ churrasqueira, forno pizza, chapa, mesa grande em granito, mesa c/ guarda sol, garagem, (piscina nova c/ borda permanente infinita, luz colorida, jardim, arvores frutíferas, irrigação automatizada, ar condicionado, Pier, barco motor Yamaha 150 HP, injeção eletrônica Socker 222. R\$1.500.000,00.

= RESID. MADEIRA - Rua Rio Grande do Sul, 2611 - CENTRO. Com + - 100,00m², Lote com 487,45m². R\$900.000,00. (ACEITA-SE CASA DE MENOR VALOR COMO PARTE DO PGTO)

= SOBRADO - Rua Elvira Saraiva, 100 - COQUEIRAL. Com c/ 112,60m² - Lote c/ 706,25m². 01 suíte, 03 quartos, Bwc social, sala estar, lavabo, cozinha, lavanderia, garagem p/2 carros. R\$650.000,00.

= RESID. ALVENÁRIA - Rua Fortaleza, 385 - CENTRO. Com c/ 50,00m² - Lote c/ 426,00m². 01 quarto, Bwc social, sala e cozinha (conjugada), lavanderia, R\$720.000,00.

## IMÓVEL COMERCIAL OU RESIDENCIAL

= IMÓVEL. ALVENARIA - Rua Uruguai, 969 - ALTO ALEGRE. (COMERCIAL OU RESIDENCIAL) Com 283,59m², Lote c/ 690,00m². (01 Sala ampla p/ recepção com 02 banheiros, amplo corredor de acesso para as 08 salas (de vários tamanhos), banheiro, sob solo garagem).

## CONDOMÍNIO HORIZONTAL

= COND. RESID. MARINA DOCE VIDA II: (LANÇAMENTO) TERRENOS individuais na beira do lago de Salto Caxias; perfeito p/ pratica de esportes náuticos; com infra-estrutura completa. Rua pavimentada, esgoto, iluminação, telefone, quadra de esporte, garagem para barcos, água natural.

## TERRENOS

= TERRENO - Rua Antonio Mattei - JD. PIOVESAN. Lote nº 13, Quadra nº 10. Com 301,00m². R\$150.000,00.

= TERRENO - Av. Brasil - JD. SANTO ONOFRE. Lote nº 03, Quadra nº 24. Com 360,00m². R\$350.000,00.

= TERRENO - COND. RESID. GOLDE GARDE - REGIÃO DO LAGO. Lote nº 10. Quadra nº 04 Com 740,00m².

= TERRENO - COND. RESID. GOLDE GARDE - REGIÃO DO LAGO. Lote nº 14. Quadra nº 05 Com 740,00m².

= TERRENO - Rua Pio XII esq. R Cassiano J. Fernandes - JD. PIO XII, NEVA. Lote nº 15-A, Quadra nº 05. Com 1.025,3600m².

= TERRENO - COND. MARINAS DOCE VIDA I - Boa Vista da Aparecida. Lote nº 30. Com 1.100,00m². R\$180.000,00.

= TERRENO - COND. RESID. TREVISÓ. Lote nº 07. Quadra nº 06 Com 600,00m².

= TERRENO - COND. RESID. TREVISÓ. Lote nº 22. Quadra nº 06 Com 600,00m².

## SALA COMERCIAL PARA LOCAÇÃO

= ED. SERRA DOURADA SALA Nº 03 - Rua Paraná, 3015 -CENTRO Com 107,49m². (sala com bwc ). R\$1.000,00.





**Gaucha**  
imobiliária

**VENDAS**

FONE: 3225-1233 / PLANTÃO (45) 999720258 / (45) 999722088 / (45) 999784894

RUA PERNAMBUCO, 54 - CENTRO

e-mail: contato@imobiliariagaucha.com.br /  
www.imobiliariagaucha.com.br

**CASAS, SOBRADOS e APARTAMENTOS**

**SOBRADO COM 274,00M²**

Condomínio jardins de Monet, Coqueiral, 01 suite, 02 demi-suites, 02 quartos, sala de jantar/estar, bwc, cozinha, copa, lavabo, dependência de empregada, área de serviço, 04 vagas de garagem, bwc empregada, aquecimento, churrasqueira. R\$ 1.380.00,00

**SOBRADO COM 397M²**

Rua Machado de Assis, Região do Lago I, 01 suite master, 02 suites, sala de jantar/estar, sala de TV, escritório, bwc, copa, cozinha, lavabo, 03 sacadas, área de serviço, 06 vagas de garagem, aquecimento, churrasqueira, depósito, piscina, salão de festas. valor CONSULTE-NOS

**02 CASAS**

Rua Presidente Bernardes nº898, casa frente com 90,00m² em alvenaria com 03 quartos, sala estar, bwc, copa, cozinha, área de serviço, casa dos fundos com 100,00m² em madeira com 03 quartos, sala, cozinha bwc, lavanderia. R\$ 520.000,00

**CASA RUA AMAZONAS Nº1436**

Jardim Boa Vista, com 215,00m², 01 suite, 02 quartos, sala de jantar/estar, sala de TV, escritório, bwc, copa, cozinha, lavabo, área de serviço, 04 vagas de garagens, aquecimento, churrasqueira, depósito, semi-mobiliado. Consulte - nos

**SOBRADO COM 158,05M²**

Rua Rodrigues Alves, Parque São Paulo, com 01 suite, 02 quartos, sala de jantar/estar, cozinha. Área de serviço, 04 vagas de garagem, aquecimento, churrasqueira. R\$ 510.000,00 (aceita apartamento menor valor)

**CASA COM 200,00M²**

Rua Hilário Zardim, Jardim Vitória, com suite máster, 02 quartos, sala de jantar/estar, bwc, copa, cozinha, lavabo, área de serviço, 03 vagas de garagem, aquecimento, churrasqueiro, semi-mobiliado. R\$ 1.300.000,00

**SOBRADO RUA SIBIPIRUNA**

Jd. Tropical, 01 suite máster, 02 quartos, sala de jantar/estar, sala de TV, escritório, copa, cozinha, lavabo, área de serviço, 03 vagas de garagem, aquecimento, churrasqueira, depósito, piscina, semi-mobiliado. R\$ 850.000,00

**SOBRADO**

Rua Voluntários da Pátria, Country, com 119,00m², 01 suite, 02 quartos, sala de jantar/estar, sala de TV privativa (andar superior) bwc, cozinha, sacada, área de serviço, 02 vagas de garagem. R\$ 530.000,00

**CASA NO CONDOMINIO**

Porto Feliz, com 94,00m², Rua Marechal Candido Rondon, com 03 quartos, sala de estar, 02 bwcs, cozinha, área de serviço, 02 vagas de garagem, churrasqueira, depósito. R\$ 250.000,00

**CASA COM 154,00 M²**

Rua Flamboyant, Alto Alegre, 01 suite, 01 quartos, sala de jantar/estar, sala de TV, escritório, bwc, cozinha, lavabo, área de serviço, 02 vagas de garagem, aquecimento, churrasqueira. R\$ 480.000,00

**APARTAMENTO**

Apto no Edifício Silvio Kissula, com 152,85m², Rua Erechim, Centro, com 01 suite, 02 quartos, sala de jantar/estar, bwc, cozinha, sacada, área de serviço, 02 vagas de garagem, aquecimento, churrasqueira, depósito, sala de jogos, piscina, playground, cinema, salão de festas, sala de musica, espaço zeem, quadra

**SOBRADO COM 220,00M²**

Rua Afonso Pena, Country, 01 suite, 03 quartos, sala de jantar/estar, escritório, bwc, cozinha, lavabo, sacada, área de serviço, churrasqueira, 02 vagas de garagem, aquecimento solar, depósito, semi-mobiliado. R\$ 1.000.000,00

**CASA COM 100,00M²**

Rua Benjamin Constant, Parque São Paulo, com 01 suite, 02 quartos, sala de jantar/estar, bwc, cozinha, área de serviço, 04 vagas de garagem, churrasqueira. R\$ 265.000,00

**CASA COM 236,32**

Rua Jataí, Tropical, com 01 suite, 02 quartos, sala de jantar/estar, sala de Tv, copa, cozinha, dependência de empregada, bwc, área de serviço, 03 garagens, bwc, empregada, churrasqueira, area de festas, semi-mobiliado. R\$ 980.000,00.

**CASA COM 63,00M²**

Rua Carimãs, Jardim bom Jesus, com 03 quartos, sala de jantar/estar, bwc, cozinha, 03 garagens, área de serviço. R\$ 200.000,00.

**SOBRADO COM 344,M²**

Rua Maranhão, Centro, com 01 suite máster, 1 suite, 02 quartos, sala de jantar/estar, sala de TV, cozinha, lavabo, 02 sacadas, dependência de empregada, lareira, área de serviço, 04 vagas de garagem, aquecimento, churrasqueira, depósito, piscina, semi-mobiliado. valor CONSULTE-NOS

**ED ALTO DOURO COM 156,74M²**

Rua Minas Gerais, centro, com 01 suite, 02 quartos, bwc, sala de jantar/estar, cozinha, sacada, área de serviço, 02 vagas de garagem, aquecimento, churrasqueira, playground, salão de festas, semi-mobiliado. R\$ 465.000,00

**ED. AUGUSTUS**

Com 180,00m², Rua da Bandeira 927, com 01 suite, 02 quartos, sala de jantar/estar, cozinha, bwc, sacada com churrasqueira, área de serviço, 02 vagas de garagem. VALORES CONSULTE-NOS

**APARTAMENTO**

Edifício Residencial Paschoal, com 104,00m², Rua Presidente Kennedy, com 03 quartos, sala de jantar/estar, bwc, cozinha, área de serviço, 01 vaga de garagem, OBS: ap reformado. R\$ 235.000,00

**APARTAMENTO COM 167,15M²**

Edifício Saint Paul, Rua Rio de Janeiro, com 01 suite máster, sala de jantar/estar, cozinha, sacada, dep. empregada, área de serviço, bwc, 01 garagem, aquecimento, churrasqueira, sala de jogos, play ground, salão de festas, semi-mobiliado. R\$ 390.000,00

**ED. CURITIBA RESIDENCE**

Rua Curitiba, Neva, 1º apart. c/ 100,30m², 2 qtos, 2 salas, lavabo, bwc, coz., lavand., sacada c/ churrasq. e 1 gar. ; 2º apart. 142,80m², suite, 2 qtos, bwc, 2 salas, coz., lavand. e 2 gar, CONSULTE-NOS.

**APARTAMENTO**

Com 73,00m², Rua das Palmeiras, parque verde, com 01 quartos, sala de jantar/estar, bwc, cozinha, área de serviço, 01 garagem, churrasqueira, piscina, play ground, salão de festas. R\$ 190.000,00

**ED. LE PRESTIGE 291,5M²**

R. Goiás, Country. Suite Master, 2 suites, 4 salas, lavabo, sacadas, cozinha, lavanderia, dep. empregada, depósito, 3 vagas de garagem, ótima área de lazer em amplo terreno. Valor R\$ 1.162.000,00

**SOBRADO COM 303,00M²**

Rua Hilário Zardo, Jardim Vitória, com 02 suites, 02 quartos, sala de jantar/estar, sala de TV, escritório, copa, cozinha, lavabo, sacada, dependência de empregada, lareira, área de serviço, 05 vagas de garagem, bwc empregada, aquecimento solar, churrasqueira, depósito, canil, piscina, semi-mobiliado. CONSULTE-NOS.

**SOBRADO**

Com 136,00m², Rua Cuiabá, Jardim Maria Luiza, com 01 suite com sacada, 02 quartos, sala de jantar/estar, bwc, copa, cozinha, lavabo, sacada fechada, área de serviço, 02 vagas de garagens, depósito, semi-mobiliado. R\$ 430.000,00

**APTO COM 226M²**

Ed Porto Seguro, Rua Joao Pessoa, com 01 suite, 02 quartos, sala de jantar/estar, bwc, cozinha, lavabo, sacada, dep empregada com bwc, área de serviço, 02 garagens, aquecimento, depósito, sala de jogos, piscina, play ground, salão de festas, moveis embutidos. R\$600.000,00

**APARTAMENTO ED. PEDRA ANGULAR**

RUA PEDRO IVO 1550, CENTRO, COM 02 QUARTOS, SALA DE JANTAR/ESTAR, BWC, COZINHA, SACADA, ÁREA DE SERVIÇO, 01 VAGA DE GARAGEM, DEPÓSITO, SALÃO DE FESTAS, SEMI-MOBILIADO. R\$ 220.0000,00.

**ED TORRES DE LYON**

Com 118,00m², Rua Recife, Cozinha planejada, 01 suite, 02 quartos, Bwc, sala e copa conjugadas, lavanderia, 02 vagas de garagem. R\$ 350.000,00

**SOBRADO**

Sobrado (inacabado) com 207,00m², Rua Presidente Bernardes, Vila Tolentino, com 02 suites, 01 quarto, sala de jantar/estar, sala de TV, bwc, cozinha, lavabo, 02 sacadas, área de serviço, 04 vagas de garagem, aquecimento, churrasqueira, depósito. R\$ 530.000,00

**ED. ZARA**

Ed Zara, com áreas de 85,89m² a 93,00m², Rua Natal nº940, Centro, com 02 quartos, sala, cozinha, bwc, área de serviço, churrasqueira, 01 vaga de garagem. Valores a partir de R\$ 235.000,00.

**APARTAMENTO**

No Edifício Memphis, com 161,76m², Rua Visconde de Guarapuava, Centro, com 01 suite, 02 quartos, sala de jantar/estar, cozinha, área de serviço, 02 vagas de garagem, piscina, salão de festas. R\$ 390.000,00

**APARTAMENTO**

No Ed. Milão, Rua Paraná 5319, centro, com 02 quartos, sala de jantar/estar, bwc, cozinha, sacada, área de serviço, 01 garagem, churrasqueira, salão de festas, semi mobiliado. R\$ 300.000,00.

**ED MARINI**

Com apartamentos de 145M² a 148M², 01 suite, -2 quartos, sala de jantar/estar, bwc, sacada com churrasqueira, área de serviço, 02 garagens, aquecimento, salão de festas. valores de R\$ 387.000,00 a R\$ 421.000,00.

**APARTAMENTOS**

No Ed. Dona Justina, com 158,00m², 02 quartos, 01 suite, sala de jantar/estar, bwc, cozinha, sacada, área de serviço, garagem, com disponibilidade de 01 ou 02 vagas de garagem, aquecimento, churrasqueira, sala de jogos, salão de festas, espaço fitness. **Valores a partir de R\$ 458.207,13 (CONSULTE-NOS)**

**APARTAMENTO ED. BARCELONA**

Com 176,70m², Rua Rio de Janeiro, Alto Alegre, com 02 suite, 02 quartos, sala de jantar/estar, cozinha, sacada, área de serviço, 02 garagens, aquecimento, churrasqueira, play ground, salão de festas, semi-mobiliado. **R\$ 470.000,00**

**SALAS COMERCIAIS**

**SALA COMERCIAL**

Com 87,76m², Rua Paraná, Ed. Serra Dourada, com 01 escritório, 01 amoxerifado, 01 recepção, 01 sala de funcionarios, 01 bwc social, com móveis planejados. R\$ 250.000,00

**BARRAÇÃO COMERCIAL COM 291M²**

Rua Nilo Peçanha, nº 90. Pq. São Paulo. R\$ 550.000,00 - aceita imóvel em Toledo

**TERRENOS**

**TERRENO**

Com 250,00m² Residencial Angra dos Reis, Rua Antonia Rotta Ribeiro. R\$ 175.000,00

**TERRENO**

Com 360,00m², Condomínio São Carlos, Rua Cipreste, Parque Verde. R\$ 360.000,00

**TERRENO**

Com 1.120,00m², Residencial Lago Dourado, Rua Terra Roxa. R\$ 1.100.000,00

**TERRENO**

Com 675,00m² Rua Bertha Bartinik, Jardim Vitória. R\$ 630.000,00

**TERRENO**

Terreno com 250,00m², Rua Antonia Rotta Ribeiro, Residencial Angra dos Reis. R\$ 175.000,00

**TERRENO**

Terreno com 560,00m², Rua Amarildo Passos, Loteamento FAG. R\$ 375.000,00

**LOTES NO CONDOMÍNIO JARDINS DE MONET**

Rua Eça de Queiroz, nº 35, Alto Alegre. Condomínio com infraestrutura completa, portaria 24h, área de festas equipada, piscina, espaço fitness, playground, espaço zen e jardins. Valores: Consulte-nos.

**LOTE**

No Cond. Vilage, Boa Vista da Aparecida- PR, com 2300,00m². R\$ 180.000,00

**LOTE COM 469.90M²**

Rua Natal 2552, Tropical, com casa simples mais piscina fundo do lote, 03 quartos, sala estar, bwc, área de serviço. R\$ 530.000,00

**TERRENO**

No Cond. Maria Tereza, Boa Vista da Aparecida- Pr, com 180,00m². R\$ 150.000,00

**SÍTIO**

Com 65 alqueires em Lindoeste, sendo 45 alqueires mecanizado, 3,5km da BR 163. R\$ 6.700.000,00

**TERRENO**

Rua Rafael Picoli, Jardim Liberdade, com 480,00m². R\$ 290.000,00



# FELIZ NATAL

e que

# 2018

seja de PAZ,  
ALEGRIAS e AMOR!



(45) 3223-2586  
[construtoraviverbem.com.br](http://construtoraviverbem.com.br)







**VENDA - LOCAÇÃO - AVALIAÇÃO**

Plantão  
Vendas: (45) 99822-1888  
Locação: (45) 99804 - 7777

e-mail: vendas@cadiniimoveis.com.br

Rua Presidente Bernardes, 1869 - Centro - (45)3038-0777

LOCAÇÃO	VENDA
<b>APARTAMENTO</b>	<b>APARTAMENTO</b>
TROPICAL - 2 quartos, sala estar/jantar, cozinha, área de serviço, bwc, 1 garagem..... R\$ 500,00	RES. DOM OTAVIO - PARQUE VERDE - 2 quartos, sala, cozinha, área de serviço, bwc social, 1 vaga de garagem..... R\$ 115.000,00
PRESIDENTE - 2 quartos, sala, cozinha, área de serviço, bwc, 1 garagem..... R\$ 600,00	RES. ANA II - COQUEIRAL - 2 quartos, sala estar/jantar, cozinha, área de serviço, bwc social, 1 vaga de garagem..... R\$ 190.000,00
PARQUE VERDE - 2 quartos, sala estar/jantar, cozinha, área de serviço, bwc, 1 garagem..... R\$ 700,00	ED. TORRE JK - COQUEIRAL - 2 quartos, sala estar/jantar, cozinha, área de serviço, sacada com churrasqueira, bwc social, 1 vaga de garagem..... R\$ 313.000,00
CENTRO - 2 quartos, sala estar/jantar, cozinha, área de serviço, bwc, 1 garagem..... R\$ 750,00	ED. MILÃO - CENTRO - 2 quartos, sala estar/jantar, cozinha, área de serviço, sacada, bwc social, 1 vaga de garagem..... R\$ 330.000,00
ED. BARCELONA - 2 quartos, sala estar/jantar, cozinha, bwc, 1 garagem..... R\$ 1.200,00	ED. VALPARAISO - CENTRO - 2 quartos, sala estar/jantar, cozinha, área de serviço, sacada com churrasqueira, bwc social, 1 vaga de garagem..... R\$ 340.000,00
ED. JACARANDA - Suíte, 2 quartos, sala estar/jantar, cozinha planejada, área de serviço c/ armários, bwc social c/ armários, 2 vagas de garagem..... R\$ 1.300,00	ED. JACARANDA - COQUEIRAL - Suíte, 2 quartos, sala estar/jantar, cozinha, área de serviço, sacada com churrasqueira, bwc social, 2 vagas de garagem..... R\$ 360.000,00
CENTRO - Suíte, 2 quartos, sala estar/jantar, cozinha, área de serviço, sacada, bwc social, 1 vaga de garagem..... R\$ 1.750,00	ED. H RIEGER - CENTRO - Suíte, 2 quartos, sala estar/jantar, cozinha, área de serviço, sacada com churrasqueira, bwc social, 2 vagas de garagem..... R\$ 443.151,00
ED. H RIEGER - 2 Suítes, 3 quartos, sala estar/jantar, cozinha, sacada com churrasqueira, 4 bwc sociais, 4 vagas de garagem com depósito..... R\$ 2.500,00	ED. CURITIBA - CENTRO - Suíte, 2 quartos, sala estar/jantar, cozinha, área de serviço, sacada com churrasqueira, bwc social, 2 vagas de garagem..... R\$ 430.000,00
ED. DE BONA - 4 Suítes, sala estar/jantar, cozinha, área de serviço, sacada com churrasqueira, lavabo, 2 vagas de garagem com depósito..... R\$ 3.000,00	ED. DE BONA - CENTRO - Suíte, 2 quartos, sala estar/jantar, cozinha, área de serviço, sacada com churrasqueira, bwc social, 2 vagas de garagem..... R\$ 450.000,00
<b>CASA</b>	<b>CASAS</b>
MARIA LUIZA - 2 quartos, sala, cozinha, área de serviço, bwc, 1 garagem..... R\$ 600,00	MORUMBI - 55m² - 2 quartos, sala, cozinha, bwc social, 1 garagem..... R\$ 140.000,00
CENTRO - 3 quartos, sala, cozinha, área de serviço, bwc, 1 garagem..... R\$ 600,00	SANTA CRUZ - 60m² - 2 quartos, sala, cozinha, bwc social, 1 garagem..... R\$ 175.000,00
SÃO CRISTÓVÃO - 2 quartos, sala, cozinha, área de serviço, bwc, 3 garagens..... R\$ 2.000,00	CLARITO - 60m² - 2 quartos, sala, cozinha, bwc social, 1 garagem..... R\$ 180.000,00
COUNTRY - Suíte, 3 quartos, sala, cozinha, área de serviço, bwc, 3 garagens..... R\$ 10.000,00	CLARITO - 63m² - 2 quartos, sala, cozinha, bwc social, 1 garagem..... R\$ 185.000,00
<b>QUITINETE</b>	<b>ESMERALDA - 75m² - Suíte, 2 quartos, sala, cozinha, bwc social, 1 garagem..... R\$ 190.000,00</b>
UNIVERSITÁRIO - 1 quartos, sala e cozinha conjugado, bwc..... R\$ 400,00	SANTA CRUZ - 60m² - 2 quartos, sala, cozinha, bwc social, 1 garagem..... R\$ 190.000,00
UNIVERSITÁRIO - 1 quartos, sala e cozinha conjugado, bwc..... R\$ 400,00	BRASILIA - 65m² - 3 quartos, sala, cozinha, bwc social, 1 garagem..... R\$ 210.000,00
CENTRO - 1 quartos, sala e cozinha conjugado, bwc..... R\$ 400,00	CLARITO - 70m² - Suíte, 2 quartos, sala, cozinha, bwc social, 2 garagens..... R\$ 210.000,00
UNIVERSITÁRIO - 2 quartos, sala e cozinha conjugado, bwc..... R\$ 450,00	COND. TERRA NOVA - Suíte, 2 quartos, sala, cozinha, bwc, área de serviço, 2 garagens..... R\$ 230.000,00
UNIVERSITÁRIO - 2 quartos, sala e cozinha conjugado, bwc..... R\$ 450,00	COQUEIRAL - 78m² - Suíte, 2 quartos, sala, cozinha, bwc, 2 garagens..... R\$ 310.000,00
UNIVERSITÁRIO - 2 quartos, sala e cozinha conjugado, bwc..... R\$ 450,00	UNIVERSITÁRIO - 133m² - Suíte, 1 quarto, sala, cozinha, bwc, área de serviço, 2 garagens..... R\$ 460.000,00
CENTRO - MOBILIADO - 1 quarto, sala e cozinha conjugado, bwc..... R\$ 500,00	TROPICAL - 234m² - Suíte, 2 quartos, sala, cozinha, bwc, área de serviço, 2 garagens..... R\$ 735.000,00
<b>SOBRADO</b>	<b>TERRENOS</b>
INTERLAGOS - LOT. BARCELONA, Suíte, 1 quarto, sala, cozinha, área de serviço, lavabo, bwc social, sacada, 1 vaga de garagem..... R\$ 700,00	PARQUE SÃO PAULO - Esquina 485,75m² (17x34)..... R\$ 430.000,00
<b>SALA</b>	COUNTRY - 700m² - (17,5x40)..... R\$ 430.000,00
CENTRO - R. Santa Catarina - 2ª Andar, 50m², bwc..... R\$ 500,00	CENTRO - 770m² - (22x35) Taxa de ocupação de 70%..... R\$ 2.100.000,00
UNIVERSITÁRIO - R. Belas Artes - 38m², bwc..... R\$ 600,00	CATARATAS - 4,102m² - Ao lado do autódromo..... R\$ 2.100.000,00
CIRO NARDI - 38m², bwc..... R\$ 600,00	<b>SOBRADO</b>
GUARUJA - R. Sambambas - 50m², bwc..... R\$ 650,00	PARQUE SÃO PAULO - 160m² - Suíte, 2 quartos, sala estar/jantar, cozinha, bwc social, área de serviço, 2 vagas de garagem..... R\$ 480.000,00
PARQUE SÃO PAULO - R. Francisco Schelle - 45m², bwc..... R\$ 650,00	COQUEIRAL - 152m² - Suíte, 2 quartos, sala estar/jantar, cozinha, bwc social, área de serviço, 2 vagas de garagem..... R\$ 560.000,00
UNIVERSITÁRIO - R. Belas Artes - 58m², bwc..... R\$ 700,00	TROPICAL - 225m² - Suíte com closet e hidromassagem, 3 quartos, sala estar/jantar, cozinha, bwc social, área de serviço, 2 vagas de garagem..... R\$ 750.000,00
POSTO SÁBIA - BR 277 20m², bwc..... R\$ 800,00	
SÃO CRISTÓVÃO - R. Ponta Grossa, 100m², bwc..... R\$ 900,00	
POSTO SÁBIA - BR 277 25m², bwc..... R\$ 1.000,00	
UNIVERSITÁRIO - 100m², bwc..... R\$ 1.000,00	
ALTO ALEGRE - 80m², bwc..... R\$ 1.000,00	
POSTO SÁBIA - BR 277 50m², bwc..... R\$ 1.100,00	
CASCAVEL VELHO - R. Emílio de Menezes, 183m², bwc..... R\$ 1.600,00	
CIRO NARDI - R. Barão do Cerro Azul - 106m², 2 bwc..... R\$ 1.700,00	
PARQUE SÃO PAULO - R. General Osório - 117m², 1 bwc..... R\$ 1.700,00	
PARQUE SÃO PAULO - R. General Osório - 117m², 1 bwc..... R\$ 1.700,00	
<b>BARRACÃO</b>	
SÃO CRISTÓVÃO - R. Jacarezinho - 380m², bwc..... R\$ 3.000,00	
ALTO ALEGRE - R. Paragui - 300m², bwc..... R\$ 3.650,00	
SÃO CRISTÓVÃO - R. Manaus - 750m², bwc..... R\$ 6.700,00	
UNIVERSITÁRIO - BR 277 - 800m², bwc..... R\$ 9.600,00	
PRESIDENTE - BR 277 - 1.500m² de área construída, com 2.000m² de terreno, Próximo do trevo Cataratas, 2 bwc sociais..... R\$ 13.500,00	

www.cadiniimoveis.com.br



www.gersonparanhos.com.br

CORRETOR DE IMÓVEIS

**APARTAMENTOS/CASAS/SOBRADOS:**

**APARTAMENTO NO RESIDENCIA OESTE:** 82,00m², 3 QUARTOS E DEMAIS DEPENDENCIAS, CONDOMÍNIO COM PISCINA ..... **R\$ 230.000,00**

**CASA NO COQUEIRAL:** COM SALA COMERCIAL ÁREA TOTAL CONSTRUÍDA DE 255 M² + OUTRA CASA NOS FUNDOS DE 80 M², ..... **R\$ 800.000,00**

**SOBRADO NO PARQUE VERDE:** 109 M², SUÍTE + 2 QUARTOS, SALA, WC SOCIAL SACADA, LAVABO, LAVANDERIA E GARAGEM ..... **R\$ 300.000,00**

**CASA NO JD. ALVORADA:** 176 M², 5 QUARTOS E DEMAIS DEPENDÊNCIAS. LOTE COM 247 M², PROX. A SEDE CAMPESTRE DO COMERCIAL ..... **R\$ 290.000,00**

**CASANOESMERALDA:** ALVENARIA PROXIMO ATITOMUFFATO, ALV. 115M² COM 2 QUARTOS, SALA, COZINHA, GARAGEM + EDÍCULA NOS FUNDOS, TERRENO 456 M², --- **R\$260.000,00**

**LOTES A VENDA:**

**ESQUINA PROX. A TANCREDO,** 450,00 M² (15 X 30), COM CASA de 130,00 M², RUA GUANABARA ESQ. APARECIDA DO NORTE ..... **R\$ 500.000,00**

**ESQUINA ENFRETE A FAG:** 612,00, (17,50 X 35,00), RUA ANÍBAL CURI, COM JOÃO CORREA, ACEITO SOBRADO DE MENOR VALOR..... **-R\$ 450.000,00**

**LOTE NO SÃO CRISTÓVÃO:** 490,00 M², (14 X 35), COM CASA DE MADEIRA 119 M², RUA CLÓVIS BEVILACQUA, SUB ESQUINA COM A RUA JACAREZINHO .... **R\$ 350.000,00**

**LOTEP/COMÉRCIO:** 420,00M²(12X35), PROX. RUA EUROPA E OPAC DO BRASILIA - **R\$290.000,00**

**ESQUINA NA UNIOESTE:** 525 M², (15 X 35), RUA DO ALEIJADINHO C/ FEITOR ..... **R\$ 290.000,00**

**2 LOTES JUNTOS NO MORUMBI:** 1.005,00 M², ESQUINA E SUB ESQUINA **R\$ 300.000,00**

**LOTENA MANAUS:** 1.035,00 M², SENDO 72 METROS FRENTE PARA MANAUS, ENFRETE O PARQUE DA VITÓRIA, CONSTROI PARCIALMENTE, SOMENTE AVISTA **R\$ 300.000,00**

**LOTE NA FAG:** 409,00 M², (13,30 X 31,00) AV. AMAZÔNIA, SUB ESQUINA COM RUA JURANDIR SIMONATTO ..... **-R\$ 185.000,00**

**JD MIRANTE REGIÃO DO CANADÁ:** 200,00 m², RUA ERVAL PROX A BR 467 **R\$160.000,00**

**ESQUINA JD. SANTO ANTÔNIO:** 228,00 M², COM BENFEITORIAS ALUGADAS ----- **R\$ 160.000,00**

**BARRACÃO JD. AMIZADE,** 278,00 + CASA 104 M², TERRENO 765,00 M², RUA PROFESSOR CARLOS DOMINGOS GONÇALVES Nº 301, PROXIMO A RUA RIO DA PAZ, **R\$400.000,00**

Rua Souza Naves, 4150 - abaixo do Itaú Fone 3225.2540 - 99972-3834 / 8403-0652



# Venha morar no Tropical!

(Segurança e qualidade de vida)

## VENDAS

(45) 3226-4366  
(45) 98426-2958



Área Construída 85 m² - Privativa/Garagem 75 m²



Área Construída 65 m² - Privativa/Garagem 65 m²

(\*Mobiliário e bancadas meramente ilustrativos)  
(\*Dimensão aproximada das áreas e medidas)

**EM CONSTRUÇÃO**



**CONDOMÍNIO RESIDENCIAL JAUÁ**



**36 unidades residenciais 2 SALÕES DE FESTAS - 50m² + 50m²**



**PRÓXIMO:**  
Shopping JI  
UNIPAR e CEEP  
Irani Supermercado  
Clube Comercial  
Hiper Muffato  
Rodoviária  
Prefeitura



vmoretti.com.br logo and contact information: Av. Brasil, 7515 - Ed. Moretti - TEL. (45) 3322-1515 www.vmoretti.com.br / e-mail: vmoretti@vmoretti.com.br

Table listing real estate properties for sale (VENDA - TERRENOS, BARRACÃO, SALA, APARTAMENTOS, CASA E SOBRADO) with details on location, size, and price.

Table listing real estate properties for rent (ALUGAÇÃO - CASAS E SOBRADOS, SALAS COMERCIAIS, BARRACÃO, TERRENO) with details on location, size, and price.

IZ IMOBILIÁRIA ZANEL LTDA. Administração e Vendas. CRECI 1696-J. IMÓVEIS PARA LOCAÇÃO APARTAMENTOS, CASAS, IMÓVEIS PARA VENDA. Includes contact info: FONE/FAX (45) 3225-2595, Av. Brasil 5904, 1º Andar, sala 11 - Centro - Cascavel/PR

BERNARDI CORRETORES DE IMÓVEIS. F (45) 3224-5443 - www.imeisbernardi.com.br. ALUGA: CENTRO Casa para locação comercial com 350m2 aproximadamente, situada na Rua Sete de Setembro, entre a Rua Maranhão e Rua Sta. Catarina, com várias salas e suítes, amplos espaços, com possibilidade de amplo estacionamento na parte da frente do imóvel. Ideal para clínicas, escolas e escritórios em geral. R\$ 4.500,00



# BRISA IMÓVEIS

Rua Souza Naves, 3983, 5º andar - Ed. Lince  
 Telefone: 3225-3399 - 99972-3399.

### TERRENOS:

**1 QUADRA NA AV BRASIL** 5.005,00M<sup>2</sup> COM 3283,00m<sup>2</sup> área construída .....  
 ..... **Financia em até 60 pagamentos**

**EXCELENTE ESQUINA - Avenida Tancredo Neves com Rio de Janeiro 1246m<sup>2</sup>**

### JARDIM GRAMADO:

- Terrenos Residenciais últimas unidades de esquinas.
- Comerciais frente para BR 469

**TERRENOS NO CONDOMÍNIO BRISA DO LAGO**  
 600,00M<sup>2</sup>: VALOR SOB CONSULTA

**TERRENO NA AVENIDA FAG: VALOR SOB CONSULTA**

**Terreno no Jardim Estrela ..... R\$ 150.000,00**

**Terreno na Rua Cuiabá entre Rua Salgado Filho e Rua Osvaldo Cruz.**

**Rua Teodora Sampaio – Pq São Paulo ..... R\$ 350.000,00**

### IMÓVEIS A VENDA:

**APTO 160<sup>2</sup> SUITE 2 QUARTOS**, 2 vagas de garagem Rua Manoel Ribas ..... **R\$450.000,00**

**APTO Semi mobiliado.** Rua Minas Gerais ..... **R\$550.000,00**

**APARTAMENTO - Residencial Cascavel**, 2 quartos, sala, cozinha, bwc, lavanderia e garagem. .... **R\$ 150.000,00**

### PRÉDIO COMERCIAL E LANÇAMENTOS

**Salas terrea c 270m2 com 2 wc e 2 copas**  
**Segundo pavimento 270,00m2 com 2 wc e 2 copas**  
**Terceiro pavimento sala com 270 m2 com 2 wc e copa.**  
**Prédio com elevador.**



Localização Rua Vicente Machado 897 - proximo ao mercado Beal e restaurante Quinta de Oliva

# DK IMOBILIÁRIA

DESDE 1989

J-3224

"Confie para nós a administração e venda de seu imóvel"

## VENDAS

### PREDIO:

**JARDIM MARIA LUIZA:** RUA SANDINO ERASMO DE AMORIM, 1567 ESQUINA COM A RUA MOBIL - PREDIO COM 05 APARTAMENTOS, 01 SALA COMERCIAL, ÁREA TOTAL DE 712,43 M<sup>2</sup> ..... **VALOR R\$ 1.500.000,00**

### APARTAMENTOS:

**ED. IMPERADOR, AP. 1001** RUA CARLOS DE CARVALHO, 3581 - CENTRO - 01 SUÍTE, 02 QUARTOS, BWC SOCIAL, SALA EM 02 AMBIENTES, SACADA, COZINHA, ÁREA DE SERVIÇO, 02 VAGAS DE GARAGENS ..... **VALOR R\$ 400.000,00**

**RES. DE BONA, AP. 501** RUA CURITIBA, 615 - NEVA - 01 SUÍTE, 02 QUARTOS, BWC SOCIAL, SALA EM 02 AMBIENTES, SACADA COM CHURRASQUEIRA, COZINHA COM ARMÁRIOS, ÁREA DE SERVIÇO, 02 VAGAS DE GARAGENS ..... **VALOR R\$ 550.000,00**

**ED. OURO PRETO, AP. 32** RUA CARLOS DE CARVALHO, 3551 - CENTRO - 01 SUÍTE COM HIDRO, 02 QUARTOS COM ARMÁRIOS, BWC SOCIAL, 03 SALAS, SACADA, COZINHA COM ARMÁRIOS, DEPENDÊNCIA DE EMPREGADA COM BWC, ÁREA DE SERVIÇO, 02 VAGAS DE GARAGENS ..... **VALOR R\$ 580.000,00**

**ED. PORTO SEGURO, AP. 602** RUA JOÃO PESSOA, 61 - CENTRO - 01 SUÍTE COM CLOSET E HIDRO, 02 QUARTOS, BWC SOCIAL, LAVADO, 03 SALAS, SACADA, COZINHA COM ARMÁRIOS, ÁREA DE SERVIÇO COM ARMÁRIOS, DEPENDÊNCIA DE EMPREGADA COM BWC, 02 VAGAS DE GARAGENS ..... **VALOR R\$ 650.000,00**

**ED. LIVERPOOL, AP. 702** RUA ANTONIO ALVES MASSANEIRO, 334 - CENTRO - 01 SUÍTE COM CLOSET E HIDRO, 02 QUARTOS, BWC SOCIAL, LAVADO, 03 SALAS, SACADA, COZINHA COM ARMÁRIOS, ÁREA DE SERVIÇO, DEPENDÊNCIA DE EMPREGADA COM BWC, 02 VAGAS DE GARAGENS ..... **VALOR R\$ 650.000,00**

**ED. ARMANDO REZENDE, AP. 503** RUA OLAVO BILAC, 1251 - CENTRO - 01 SUÍTE, 02 QUARTOS, BWC SOCIAL, SALA EM 02 AMBIENTES, SACADA COM CHURRASQUEIRA, COZINHA, ÁREA DE SERVIÇO, DEPOSITO, 02 VAGAS DE GARAGENS ..... **VALOR R\$ 670.000,00**

**ED. SAINT MORITZ, - AP. 1401** RUA MINAS GERAIS, 2771 - CENTRO - 01 SUÍTE MASTER COM QUARTOS EM 02 AMBIENTES COM CLOSET, 01 SUÍTE COM ARMÁRIOS, BWC SOCIAL, LAVABO, SALA DE ESTAR, SALA DE TV, SALA DE JANTAR COM MESA E CADEIRAS, SACADA COM CHURRASQUEIRA, COZINHA COM ARMÁRIOS, ÁREA DE SERVIÇO, DESPENSA, BWC EMPREGADA, 01 DEPOSITO, 02 VAGAS DE GARAGENS ..... **VALOR R\$ 1.100.000,00**

### TERRENOS:

RUA JOÃO KULOSKI, LOTEAMENTO FAG MEDINDO 525,00 M<sup>2</sup> ..... VALOR R\$ 280.000,00

RUA AMARILDO PASSOS, LOTEAMENTO FAG MEDINDO 600,00 M<sup>2</sup> ..... VALOR R\$ 320.000,00

RUA WALTRUDES KLEIN, LOTEAMENTO JD CARELLI, MEDINDO 558,00 M<sup>2</sup> ..... VALOR R\$ 375.000,00

RUA VALDEMAR BONN, 308 COQUEIRAL 444,00 M<sup>2</sup>. (12x37) ..... VALOR R\$ 450.000,00

RUA JOÃO MARQUES DE OLIVEIRA, DISTRITO INDUSTRIAL JOSÉ ANTONIO MERLIN, NUCLEO INDUSTRIAL MORUMBI, COM ÁREA TOTAL DE MEIO TERRENO DE 1500 M<sup>2</sup> ..... VALOR R\$ 400.000,00

**BR 467**, LOTEAMENTO JARDIM ALVORADA MEDINDO 1525,00 M<sup>2</sup> ..... VALOR R\$ 750.000,00

AV. BRASIL 10024 JARDIM ACLIMAÇÃO COM 720,00 M<sup>2</sup>. (24x30) ..... VALOR R\$ 1.450.000,00

### CASAS:

DE MADEIRA: RUA SETE DE SETEMBRO, 3455 - CENTRO - 03 QUARTOS, 02 BWC'S, COZINHA, COPA, SALA, ÁREA DE SERVIÇO, 03 VAGAS DE GARAGENS ..... **VALOR R\$ 600.000,00**

RUA NEREU RAMOS, 2522 - CLAUDETE - 02 SUITES, 02 QUARTOS, 02 BWC'S, COZINHA COM ARMÁRIOS, SALA, ÁREA DE SERVIÇO, 03 VAGAS DE GARAGENS ..... **VALOR R\$ 700.000,00**

### SALAS COMERCIAIS:

**CENTRO COMERCIAL CASCAVEL, SALA Nº 31** RUA PARANÁ, 3035 ..... **VALOR R\$ 150.000,00**

## LOCAÇÃO

### APARTAMENTOS:

**ED. SAINT MORITZ, RUA MINAS GERAIS, 2771 - AP. 1401** 14º ANDAR - 01 SUÍTE MASTER COM QUARTO SEM 02 AMBIENTES COM CLOSET, 01 SUÍTE COM ARMÁRIOS, BWC SOCIAL, LAVABO, SALA DE ESTAR, SALA DE TV, SALA DE JANTAR COM MESA E CADEIRAS, SACADA COM CHURRASQUEIRA, COZINHA COM ARMÁRIOS, ÁREA DE SERVIÇO, DESPENSA, BWC EMPREGADA, 01 DEPOSITO, 02 VAGAS DE GARAGEM - AQUECIMENTO A GÁS ..... **VALOR R\$ 2.500,00**

### CASAS:

**RUA LONDRINA, 2468 CASA DE MADEIRA - CENTRO - 03 QUARTOS, 02 SALAS, BWC SOCIAL, SALA COZINHA, ÁREA DE SERVIÇO, DESPENSA, 01 VAGA DE GARAGEM ..... VALOR R\$ 600,00**

**COMERCIAL: RUA JARLINDO JOÃO GRANDO, 111 CENTRO ..... VALOR R\$ 2.500,00**

**RUA SALGADO FILHO, 1493 - CENTRO - 01 SUÍTE, 03 QUARTOS, BWC SOCIAL, SALA DE ESTAR, SALA DE JANTAR, COZINHA, ÁREA DE SERVIÇO, DESPENSA COM BWC, CHURRASQUEIRA, 04 VAGAS DE GARAGENS ..... VALOR R\$ 2.000,00**

### KITINETES:

**RUA OSVALDO CRUZ, 2078 KIT 02 TÉRREA - CENTRO - 01 QUARTO, SALA E COZINHA, BWC SOCIAL ..... VALOR R\$ 550,00**

**RUA OSVALDO CRUZ, 2078 KIT 07 1º ANDAR - CENTRO - 01 QUARTO, SALA E COZINHA, BWC SOCIAL ..... VALOR R\$ 550,00**

### SALAS COMERCIAIS:

**CENTRO COMERCIAL CASCAVEL, SALA Nº 31** RUA PARANÁ, 3035 ..... **VALOR R\$ 450,00**

**TÉRREA RUA SETE DE SETEMBRO, 2858 ..... VALOR R\$ 1.000,00**

**TÉRREA RUA CARLOS GOMES, 3736 ESQUINA COM A RUA RIO DE JANEIRO ..... VALOR R\$ 1.800,00**

### BARRACÃO:

**RUA ARQUITETURA, 47 BAIRRO FACULDADE MARGINAL DA BR 277 ..... VALOR R\$ 5.000,00**

**Rua RECIFE, 659 - CENTRO - CASCAVEL/PR**

Fone: (45). 3224.2825 - [www.imobiliariadk.com.br](http://www.imobiliariadk.com.br)





Colina  
Dourada



MAIS QUE UM BAIRRO PARA INVESTIR E MORAR, UM NOVO ENDEREÇO PARA REALIZAR SONHOS.

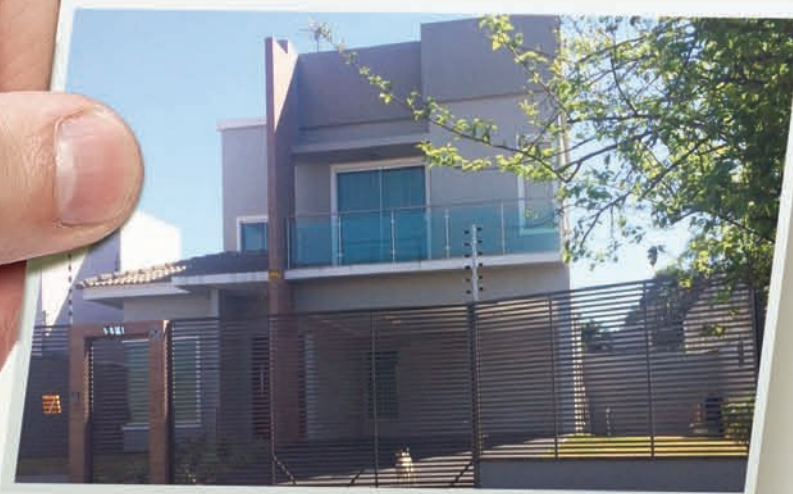

**LOTES RESIDENCIAIS**

A PARTIR DE

**375 M<sup>2</sup>**

PARA MORAR.



**PARA CONSTRUIR**

**E INVESTIR.**

(EMPREITEIROS)



**LOTES INDUSTRIAIS**

A PARTIR DE

**800 M<sup>2</sup>**

COM INFRAESTRUTURA  
COMPLETA.

(45) **3037-4490**

Trevo da Rua Jorge Lacerda, no sentido Toledo

[www.colinadourada.com.br](http://www.colinadourada.com.br)

Colina Dourada, situado no Município de Cascavel, Estado do Paraná, aprovado pela Prefeitura Municipal e matriculado sob o nº 81.317, no 1º Serviço de Registro de Imóveis da Comarca de Cascavel, Estado do Paraná, com 340.640,73m<sup>2</sup> e composto de 326 (trezentos e vinte e seis) lotes que serão urbanizados com infraestrutura constituída de: abertura (terraplanagem) de ruas, galeria de águas pluviais, meios-fios de concreto, pavimentação asfáltica, redes de água potável, esgoto e energia elétrica. Esses dados, entre outros, constam na planta e Memorial Descritivo, devidamente aprovada pela Municipalidade de Cascavel/PR em atenção às normas legais, bem como nos arquivos do suprarreferido Registro de Imóveis. Sugestões meramente ilustrativas das plantas, perspectivas internas e externas. A vegetação que compõe o paisagismo retratado nestas imagens é meramente ilustrativa e apresenta porte adulto de referência. Na entrega do empreendimento, essa vegetação poderá apresentar diferenças de tamanho e porte, mas estará de acordo com o projeto paisagístico do empreendimento.

Administração:



Vendas:



(45) 3224-4990



# APARTAMENTOS COM 40% DE ENTRADA\*

# + 48X SEM JUROS\*

## FINANCIAMENTO DIRETO COM A CONSTRUTORA

\* Campanha válida por tempo indeterminado, Residencial João Baptista Cunha não disponível. Correção pelo IGP-M para imóveis já entregues e CUB para imóveis na planta.



[redeimoveiscascavel.com.br](http://redeimoveiscascavel.com.br)



**redeimóveis**  
Cascavel



# Classificados

anuncio@oparana.com.br

**B10 - O Paraná** Quarta-feira, 17/01/2018



## VENDE-SE

Renault Sandeiro D.Y.N. EASY.R automatizado 1.6 anon 2015 dyn R\$ 38.900,00 F: (45) 99944-6909 CI-181167.

## Consórcio

### COMPRAMOS CONSÓRCIO

Diversos, contemplado ou não, de todas as administradoras, mesmo cancelado ou com parcelas em atraso, pagto a vista. F: (45) 3224-9891/ 99966-6379/ 99103-5944 orlandobortoli@hotmail.com CI-181225.

## Apartamentos

### ALUGA-SE

kitinete na R.Kamayuras,1955- Sto Antonio, c/ 01 qto, bwc, cozinha, gar. p/ 01 carro, 02 kit no lote R\$ 350,00. F:(45) 99951-0594/99134-5384 exige fiador CI-181273.

### APARTAMENTO

Apto Res. Cascavel, térreo, 3 qtos e d+ dependências, reformado com cozinha planejada, R\$ 180.000, pode ficar locado, 99966-6699 CRECI 3999 CI-180919.

### APARTAMENTO

Apto Res. Bariloche, 3 qtos e d+ dependências, totalmente reformado, R\$ 170.000, pode ficar locado, 99966-6699 CRECI 3999. CI-180928.

### APARTAMENTO

Apto Res Colina Verde, Rua Rafael Picolli, Região do Country, c/ suite + 2 quartos, piscina, elevador, salão de festas, garagem coberta, portão eletrônico, interfone, área verde, (totalmente mobiliado)R\$295.000,00, tratar, 99966-6699, creci 3999 CI-180920.

### APARTAMENTO CENTRAL

Ao lado do Marista 110m² suite + 1qto, sala, coz., lavand e gar. R\$ 220.000 F: (45) 3225-2540/ 99972-3834. Creci 7297. CI-181246.

## ITAPEMA/ CAMBORIÚ-SC

Alugo apartamento 80m da praia, beira mar, todo mobiliado. F: (45) 99971-1416. CI-178581.

### SERAFIM VENDE

Apartamento na região do Alto Alegre, ótima localização, com 02 qtos mais dep. por apenas R\$ 106.000 F: (45) 99922-7904 Creci 19806f www.willianserafim.com.br CI-180948.

### V. MORETTI ALUGA

Apto: Ed. Visconde de Mauá - Rua São Paulo, nº364, Centro, 01 suite, 02 quartos, sala de estar e jantar, cozinha, área de serviço, sacada e 01 vaga de garagem R\$950.00. F: (45) 3322-1515 CRECI 3149J CI-181242.

### V. MORETTI ALUGA

Barracão, Centro - Rua Presidente Kennedy 970, aproximadamente 1.300m² sob terreno de aproximadamente de 3000m² R\$ 9.000,00. F: (45) 3322-1515 CRECI 3149 J. CI-181243.

### V. MORETTI ALUGA

Apartamento na Rua Paraná 5982, 02 qtos, sendo um com sacada, sala, cozinha e área de serviço, 01 garagem, baixo consórcio. R\$ 600,00 F: (45) 3322-1515 CRECI3149 J CI-181245.

### V. MORETTI ALUGA

Apt, Centro, Rua Pio XII, nº.2371, com 02 qtos, sala, cozinha com balcão, banheiro, área de serviço, 01 vaga de garagem (condomínio baixo) R\$ 645,00. F: (45) 3322-1515 CRECI 3149 J CI-181246.

### V. MORETTI VENDE

Apartamento Ed. Casablanca, Rua Mato Grosso, centro, suite, 2 quartos, sala, cozinha c/ armários, bwc social, depend. de empregada, área de serviço, 2 vagas de garagem R\$ 480.000. F: (45) 3322-1515 CRECI 3149 J CI-181248.

## Casas

### CASA CANCELLI

Vendo casa, gar., p/ 4 carros, terreno inteiro, 140m² de área construída, toda em laje. R\$ 400.000. F: (45) 99947-4163/3038-6347. Creci 20685. CI-181109.

### SERAFIM VENDE

Sobrado, no Cento, Aprox. 140m², 01 suite, 02 qtos, piscina nos fundos, ótima localização, sol da manhã na frente, apenas R\$ 550.000 aceita parte em permuta F: (45) 99922-7904 www.willianserafim.com.br. creci 19806f CI-180944.

### SERAFIM VENDE

Sítio de 30 alq. no Rio do Salto área alta bem localizada com 23 alq. mec. apenas R\$ 120.000 por alq. aceita parte de pagamento em permuta maiores informacoes. F: (45) 3035-2714/ 99922-7904 Creci 19806f CI-180954.

### SERAFIM VENDE

Sobrado de esquina na região do Claudete, Rua Comercial (próximo Canário) sendo apart. de aprox. 105m² em cima e uma sala comercial na parte de baixo com aprox. 95m² (hoje esta alugado) por apenas R\$ 550.000. F: (45) 3035-2714/ 99922-7904 Creci 19806f. www.willianserafim.com.br CI-180932.

### SERAFIM VENDE CASA

Condomínio Terra Nova 3, sendo, 1 suite, 2 quartos, mais dependências com pequena sobra de terreno no fundo por apenas R\$ 220.000. F:(45) 99922-7904 Willian Serafim Creci 19806f CI-180933.

### SERAFIM VENDE CASA

Na Região do Roma, 80m², com terreno de 12x30, ótima localização por apenas R\$ 260.000 F: (45) 99922-7904 Willian Serafim Creci 19806f. www.willianserafim.com.br CI-180956.

### SERAFIM VENDE CASA

Bairro Periollo, de laje, com 75m², sendo 03 qtos mais dependências, terreno medindo 10x24,5 por apenas R\$ 260.000. Estuda troca F: (45) 3035-2714/ 99922-7904 Creci 19806f. www.willianserafim.com.br CI-180935.

## SERAFIM VENDE CASA

No Cidade Verde, ótima localização, com aprox. 105m², sendo 01 suite, 02 qtos, demais dependências. área de lazer, fino acabamento, por apenas R\$ 360.000. F: (45) 99922-7904 Willian Serafim Creci19806f www.willianserafim.com.br CI-180952.

### SERAFIM VENDE SOBRADO

Região do Porto Seguro de 114m², suite c/ hidro, 2 quartos, demais dependências. R\$ 375.000. F: (45) 3035-2714/ 99922-7904 Creci 19806f. www.willianserafim.com.br CI-180939.

### SERAFIM VENDE SOBRADO

Região da Fag, com aprox. 150m², fino acabamento, 03 suítes mais dependências, água quente, por apenas R\$ 530.000 F: (45) 3035-2714/ 99922-7904 Creci 19806f. www.willianserafim.com.br CI-180951.

### V. MORETTI VENDE

Sobrado, Rua Borim, 54B, Cidade Universitário c/ 225m², sendo, 01 suite master, 03 qtos, sala de estar, sala gourmet, 02 cozinhas, área de serviço, mais uma edícula c/ 113m², com 01 suite, 02 qtos, escritório, demais dependências, garagem p/ 04 carros. R\$ 980.000. F: (45) 3322-1515 CRECI 3149 J. CI-181249.

### V. MORETTI ALUGA

Sala comercial no Alto Alegre, Av. Assunção, nº 708, sala 02, térrea com 133,47m² e mezanino com 87,26m², total de 220,73m², R\$ 2.300 F: (45) 3322-1515 CRECI 3149 J CI-181251.

### V. MORETTI VENDE

CASA P/ FINS COMERCIAIS: Centro, aprox. 342,46m², terreno 550,25m², suite, 2 qtos, sala estar/jantar, 2 salas TV, 2 bwc, escrit, coz c/ armários, área de serviço, edícula c/ churrasq, gar coberta e 3 sem cobertura. R\$1.650.000 F: (45) 3322-1515 CRECI 3149 J CI-181252.

É muito fácil fretar um ônibus padrão Princesa dos Campos



Seja para turismo ou eventos, conte com uma empresa que há 80 anos investe no treinamento de motoristas, segurança, conforto, além de veículos que seguem um rigoroso sistema

de manutenção preventiva. Acesse o nosso site e veja como fretar é mais fácil do que você imagina: www.princesadoscampos.com.br/fretamento

(45) 3225.4111

TRATAMENTO PREVENTIVO OU CONTÍNUO



Princesa dos Campos FRETAMENTO

## VENDE OU TROCA

Casa em Santa Teresa, com 3 quartos, terreno de esquina por R\$180.000 F: (45) 3035-2714/ 9922-7904 Creci 19806f. www.willianserafim.com.br CI-180945.

### VENDO CASA NOVA

Em cond. fechado Jardins de Monet, ótima localização, Alto Alegre, 274m², tratar c/Sérgio F: (45) 99914-1500. CI-181310.

### VENDO FAZENDA

de 80 alq. de frente a BR 277 região de Ibema, com 36 alq. mecanizado por apenas 1.300 sacas por alq., entrada mais 03 anos. F: (45) 99922-7904 Creci 19806f www.willianserafim.com.br CI-180934.

### VENDO SOBRADO

Jad. Maria Luiza, 150m², frente para a Rua Monte Castelo, perto do Caravaggio, R\$ 530.000.F:(45) 99966-6699 CRECI 3999. CI-180929.

## Ponto Comercial

### ALUGA-SE

Barracão central com 800m², Rua Pio XII, bairro Neva. F: (45) 99944-6909 CI-181166.

### ALUGA-SE BARRACÕES

Rua Francisco Schelle 450m², Rua Padre Anchieta 320m², todos com escritório e entrada p/ caminhões F: (45) 3225-1168 CI-181281.

### V. MORETTI ALUGA

Sala Comercial: Pioneiros Catarinenses - Av. Tancredo Neves, nº1923, aprox. 95m², com 01 cozinha, 01 banheiro R\$1.500,00. F: (45) 3322-1515 CRECI 3149 J. CI-181247.

### V. MORETTI ALUGA

Sala Comercial Nova: Centro Av. Brasil, 1705, esq. com R. Nereu Ramos, PRÓXIMO AOS BANCOS, com aprox., 298,34m², 02 bwc R\$19.500,00.F: (45) 3322-1515 CRECI 3149 J CI-181253.



# NEO 125 UBS

## SEM ENTRADA

2018

# 48X R\$ 315,00

## TAXA 1,99% A.M.



**CASCADEL**  
AV BRASIL 2262  
FONE (45) 2104-3707  
WWW.BIBBOS.COM.BR

CADASTRO SUJEITO A APROVAÇÃO PELO BANCO YAMAHA, VALOR DA MOTO R\$8.490,00 A VISTA







**SENAC PARANÁ CONTRATA:**

**INSTRUTOR DE EDUCAÇÃO PROFISSIONAL (ÁREA DE IDIOMAS)**

**Vaga nº 180/2017 para Cascavel**

Pré-requisitos: Ensino Superior concluído e certificações no Idioma Inglês. Habilidade docente.

**Acesse [www.pr.senac.br/trabalhe\\_conosco](http://www.pr.senac.br/trabalhe_conosco), cadastre seu currículo, verifique os pré-requisitos e candidate-se até 21/01/18.**

**Terrenos**

**ÁREA 14 DE NOVEMBRO**  
4.633m², Rua Souza Naves Sul, após o viaduto Petrocon, ao lado da Met. Turmina, R\$ 970.000, aceito carro e parcelamento F: (45)9966-6699 CRECI 3999. CI-180921.

**BARRAÇÃO 278M²**  
+ Casa de madeira 104m², lote 765m², próximo a Rua Rio da Paz. R\$ 400.000. Aceita proposta. F: (45) 3225-2540/ 99972-3834. CRECI 7297 gersonparanhos.com.br CI-181367.

**LOTE FAG**  
409m², Av. Amazonia, sub esquina Rua Jurandir Simonatto R\$ 185.000. F: (45) 3225-2540/ 99972-3834. Creci 7297 CI-181142.

**LOTES NO MORUMBI**  
Eq., área de 1006m², sendo 31m de frente para Av. Corbélia. R\$ 280.000 F: (45) 3225-2540/ 99972-3834. Creci 7297. www.gersonparanhos.com.br CI-181140.

**REGIÃO CENTRAL**  
Terreno c/ 1050m² (25x42) Rua Vitória, 770 R\$ 1.420.000 F:(45) 99966-6699 Creci 3999. CI-180922.

**SERAFIM VENDE**  
Área de 4.500m², próx a BR 277, com aprox. 50m de frente por apenas R\$ 990.000 F: (45) 3035-2714/ 9922-7904 Creci 19806f. www.willianserafim.com.br CI-180946.

**SERAFIM VENDE**  
Apartamento na região do Cidade Verde, ótima localização, com 2 quartos mais dependências por apenas R\$ 115.000 F: (45) 3035-2714/ 99922-7904 Creci 19806f. www.willianserafim.com.br CI-180930.

**SERAFIM VENDE**  
Meio lote no Coqueiral, 6x35, 3 quadras da Av Brasil. Por apenas R\$ 135.000. F: (45) 3035-2714/ 99922-7904/ 99936-4099 Creci 19806f. www.willianserafim.com.br CI-180938.

**SERAFIM VENDE**  
No Florença, 79m², 01 suíte, 01 quarto, ótima localização, acima do nível da rua, 02 vagas de garagem. Por apenas R\$ 185.000. F: (45) 3035-2714/ 99922-7904. Creci 19806f www.willianserafim.com.br CI-180936.

**SERAFIM VENDE 10 ALQ**  
São Salvador, 8 alqueires mec., c/ benfeitoras, boa de água, 4km do asfalto. R\$ 1.200.000. F: (45) 3035-2714/ 99922-7904/ 99936-4099 Creci 19806f. www.willianserafim.com.br CI-180953.

**SERAFIM VENDE CASA**  
Região do Alto Alegre, com aprox. 80m², 01 suíte, 02 qtos e grande sobra de terreno. R\$ 260.000. F: (45) 99922-7904 Creci 19806f www.willianserafim.com.br CI-180950.

**SERAFIM VENDE CHÁCARA**  
São Salvador, 2,1 alq., 700m do asfalto. Apenas R\$ 270.000. F: (45) 3035-2714/ 99936-4099 Creci 19806f www.willianserafim.com.br CI-180941.

**SERAFIM VENDE CHÁCARA**  
3.000m², 3 km do asfalto, ótima localização, sem benfeitorias. Por apenas R\$ 100.000. F: (45) 3035-2714/ 99922-7904/ 99936-4099 Creci 19806f www.willianserafim.com.br CI-180947.

**SERAFIM VENDE CHÁCARA**  
6.1 alq. sendo que aprox. 2.5 alq de plantio, não sendo em um quadro só, restante pasto e reserva, rio passa no fundo com uma casa de madeira, barracão, chiqueiro, casa de material de aprox. 55m² a 3,5 km do asfalto, por apenas R\$ 500.000 F: (45) 99922-7904 Creci 19806f. www.willianserafim.com.br CI-180937.

**SERAFIM VENDE SÍTIO**  
16 alq. na região de São João com aprox. 75% da área mecanizada, frente para o calçamento, casa muito boa, na propriedade tem algumas quedas de água. Valor pedido 2.300 sacas por alq. podendo ser negociada com 50% de entrada restante em 2 anos. F:(45)99922-7904 3035-2714 Willian Serafim Creci 19806f CI-180943.

**SERAFIM VENDE TERRENO**  
Santa Cruz, 14 x24, acima do nível da rua. Apenas R\$ 185.000. F:(45)3035-2714/ 99936-4099 Creci 19806f www.willianserafim.com.br CI-180942.

**SERAFIM VENDE TERRENO**  
02 terrenos juntos, no Siena, sendo esquina e sob esquina por apenas R\$ 110.000 a parte paga e mais parcelas com a loteadora. F: (45) 3035-2714/ 99936-4099 Creci 19806f www.willianserafim.com.br CI-180949.

**TERRENO CANCELLI**  
(13x35), 455m² Rua Alcir da Motta c/ Mal Floriano (preservação permanente) R\$150.000,00 aceito carros e parcelamento, tratar 99966-6699, c/creci 3999. CI-180925.

**TERRENO JD PALMEIRAS**  
Rua Tarcílio Wagner, 59, c/ Hercílio Luz 550m², c/ casa de madeira, R\$330.000,00, vendo 50% do terreno, 275m² por R\$180.000,00, aceito carros e parcelamento, 99966-6699 Creci 3999. CI-180923.

**TERRENO NO COUNTRY**  
c/ 962m (17,50x55) Rua Rio Grande do Norte, entre as ruas 13 de Maio e Tiradentes, R\$ 820.000,00, aceita carros e parcelamento, 99966-6699 Creci 3999. CI-180924.

**TERRENO PERIOLLO**  
De esquina, 150m² (10x15), Rua Horácio dos Reis c/ Toledo, R\$90.000,00, aceito carro e parcelamento, tratar 99966-6699 creci 3999. CI-180927.

**TERRENO SANTO ONOFRE**  
Rua Tupinambás, divisa com o Santa Cruz, 270 m², (10x27), (preservação permanente), R\$ 90.000,00 tratar 99966-6699, creci 3999. CI-180926.

**VENDE-SE CHACARÁ**  
04 alqueires, Linha São Martim, à 3 km da FAG, valor à combinar. F:(45) 99921-6153 Maria CI-181270.

**VENDO TERRENO**  
Lot.Rio Branco(Braz Madeira),com 360m², Rua Rio Bonito R\$ 88.000, ou meio lote por R\$ 45.000, F:(45) 99966-6699 CRECI 3999. CI-180918.

**VENDO TERRENO**  
Com casa, no Jd. Tropical, de alvenaria c/ laje, c/ 2 qtos., + suíte. R\$ 460.000. R. Fagundes Varela 2657. F: (45) 99830-9208. CI-181334.

**Imóveis Diversos**

**ALUGA-SE**

Sobrado no Cancelli 3 quartos, banheiro, sala, copa, lavabo, cozinha e lavanderia R\$ 1.200 + condomínio somente com fiador tratar F:(45)99962-2068 CI-181275.

**Empregos**

**CONTRATO AUXILIAR**  
DENTISTA, c/ exp. na área de dentista. Trazer currículo c/ foto na R. Castro Alves, 2293, Centro, sala 1. F: (45) 3038-9840. CI-181282.

**Diversos**

**APOIO ESPIRITUAL**  
Se você tem um sonho, não desista, corra atrás que você alcançará. Pai Oxosse Rei da Mata: Trabalhos em geral, une o casal, desmancha mal feito, abre caminho nos negócios, tira o vício, consulta de cartas, consultas espirituais. F: (45) 9932-3672/ 3096-4913. R. Medicina, 550, Jd. Universitário. CI-181153.

**FIM DOS MOSQUITOS**  
Estão levando o seu sono? Sua cozinha parece um zoológico? Paredes e móveis estão esfalfando? Seus problemas acabaram, eu resolvo. Orçamento sem compromisso. F. 3222-9319 Whatsapp 45 99929-2068 c/ Nelson CI-176521.

**MASSAGEM**  
Estimulante, estresse, cansaço, relaxamento corporal sala climatizada ótima localização, garagem própria. Só c/ agendamento, qualidade no atendimento das 08:00h às 20:00h. F: (45) 99819-3352. CI-181228.

**MASSAGEM**  
estimulante e relaxante, p/cansaço físico e dores musculares (manual) sala central F:(45)99956-5803 CI-181324.

**MASSAGEM**  
Relaxante, estimulante e terapeutica atendi:09:00 as 19:00 hrs F:(45)99833-9707 CI-181325.

**MASSAGEM ESTETICISTA**  
Venha se sentir bem, com o nosso ótimo tratamento, plataforma vibratória relaxante infra vermelho e modelagem, massagem tratamento de coluna, nervo ciático, estresse e cansaço físico. F:(45)99135-4180/99916-2299 CI-181047.

**MASSAGEM TAILANDEZA**  
Relaxante, para dores musculares, stress, bem estar, estimulante, tântrica com local central, massoterapeuta profissional. F: (45) 99919-2469/3037-2469 CI-181266.

**Utilidade Pública**

**SÚMULA DE RECEBIMENTO DE LICENÇA PRÉVIA**

**LAVA RÁPIDO ECOLÓGICO LTDA-ME CNPJ 13.753.902/0001-40** torna público que recebeu do IAP, a Licença Prévia para SERVIÇOS DE LAVAGEM, LUBRIFICAÇÃO E POLIMENTO DE VEÍCULOS AUTOMOTORES ( N 135285 VALIDADE 22/12/2018) a ser implantada RUA NILSON GOTTLIEB,1943,-TRES LAGOAS,FOZ DO IGUAÇU-PR.

**SÚMULA PEDIDO LICENÇA DE OPERAÇÃO DE REGULARIZAÇÃO**

**GERALDO BARBOSA DA SILVA E JOAO CERILLO BARBOSA FILHO** tornam público que requereram do IAP, Licença Operação para AVICULTURA DE CORTE, implantada no LR 73, GL. 03, IMÓVEL ESPIGAO AZUL, CENTRAL SANTA CRUZ, Município de CAFELÂNDIA, Estado do Paraná.

**SÚMULA DE REQUERIMENTO DE RENOVAÇÃO DA LICENÇA DE OPERAÇÃO**

**EDIMARCOS JUNIOR FERRARI** torna público que irá requerer ao IAP, a Renovação da Licença de Operação para SUINOCULTURA DE TERMINACAO instalada NO SUBLOTE 82-A GLEBA 10-B - ZONA RURAL -NOVA AURORA.

**SÚMULA DE PEDIDO DE LICENÇA PRÉVIA**

**EDILSON FABRIS E LEILA CRISTINA DA HORA FABRIS** tornam público que requereram do IAP, Licença Prévia para AMPLIAÇÃO AVICULTURA DE CORTE, a ser implantada no LR 137, GL. 11-A, PERIMETRO “B”, COL. PERUIBE, ARROIO DE CARRO, Município de NOVA AURORA, Estado do Paraná.

**SÚMULA DE RECEBIMENTO DE LICENÇA DE OPERAÇÃO DE REGULARIZAÇÃO**

**M.A BIAVATTI & CIA LTDA** torna público que recebeu do IAP, a Licença de Operação de Regularização para COMERCIO VAREJISTA DE COMBUSTÍVEIS SOB N° 135615 VALIDA ATE 21/12/2021 instalada NA AVENIDA FRANCISCO SERGIO, S/N DIST. GUAPORE - GUARANIAÇU - PR.

**SÚMULA DE REQUERIMENTO DE LICENÇA SIMPLIFICADA**

**AGAVIN TRANSPORTES RODOVIARIOS LTDA** torna público que irá requerer à Secretaria Municipal do Meio Ambiente de CASCABEL, a Licença Simplificada para TRANSPORTE RODOVIARIO DE CARGAS EXCETO PROD. PERIGOSOS E MUDANÇAS, INTERMUNICIPAL, INTERESTADUAL E INTERNACIONAL a ser implantada NA ROD. 277 KM 588 - JD UNIVERSITARIO - CASCABEL - PR.

**COMUNICADO**

**MAS DE LIMA INSTALAÇÃO, MANUTENÇÃO ELÉTRICA E AR CONDICIONADO- ME**, empresa com sede na Rua Parecis nº 1727, Bairro Santo Onofre, em Cascavel, estado do Paraná, inscrita no CNPJ sob nº 14.726.840/0001-40, solicita o comparecimento do Sr. VILMONI SOARES DE LIMA, inscrito no CPF nº 072.095.979-99, portador da CTPS nº 1275788 Serie 0010 PR, no prazo de 30(trinta) dias, sob pena de caracterização do abandono de emprego previsto no artigo 482, letra “I”. da CLT”.

**SÚMULA DE REQUERIMENTO DE LICENÇA DE INSTALAÇÃO**

**LAVA RÁPIDO ECOLÓGICO LTDA-ME CNPJ N° 13.753.902/0001-40** torna público que irá requerer ao IAP, a Licença de Instalação para SERVIÇOS DE LAVAGEM, LUBRIFICAÇÃO E POLIMENTO DE VEÍCULOS AUTOMOTORES a ser implantada RUA NILSON GOTTLIEB,1943,TRES LAGOAS,FOZ DO IGUAÇU-PR.

**SÚMULA DE REQUERIMENTO DE RENOVAÇÃO DA LICENÇA DE OPERAÇÃO**

**OESTE CONCRETOS LTDA** torna público que irá requerer ao IAP, aRenovação da Licença de Operação para Fabricação de Massa de Concreto instalada na Rodovia BR 369, km 524, Lote 2, Quadra 6, Núcleo de Produção Industrial II, Cataratas,Cascavel, PR.

**SÚMULA DE RECEBIMENTO DE LICENÇA PRÉVIA**

**OTAVIO SCHERER POSTO E CONVENIÊNCIA CNPJ N 82.250.770/0001-57** torna público que recebeu do IAP, a Licença Prévia para COMERCIO VAREJISTA DE COMBUSTÍVEIS PARA VEÍCULOS AUTOMOTORES-AMPLIAÇÃO ( VALIDADE 11/12/2018 N 135284) a ser implantada AV JOHN KENNEDY,90,CENTRO,MISSAL-PR.

**SÚMULA DE REQUERIMENTO DE LICENÇA DE INSTALAÇÃO**

**OTAVIO SCHERER POSTO E CONVENIÊNCIA CNPJ N 82.250.770/0001-57** torna público que irá requerer ao IAP, a Licença de Instalação para COMERCIO,VAREJISTA DE COMBUSTÍVEIS PARA VEÍCULOS AUTOMOTORES-AMPLIAÇÃO a ser implantada AV JOHN KENNEDY,90,CENTRO,MISSAL-PR.

**SÚMULA**

**PEDRO LEANDRO NETO, ANGELA CHIEMI KIMURA LEANDRO, MARCOS DONIZETE CARA, ANDREIA DAL ROVERE MORENO CARA, MARCIO LUIZ CARA, ANDRESSA APARECIDA CAMILO CARA, JOÃO GUERINO CARA, DARCILIA MARIA CARA.** tornam público que requerem junto ao IAP, a LP (LICENÇA PRÉVIA), para PISCICULTURA DE CORTE, nos IMÓVEIS LOTES RURAIS 113-A e 114 DA GLEBA MELHORANÇA, COLÔNIA PINDORAMA – DISTRITO DE PALMITÓPOLIS, MUNICIPIO DE NOVA AURORA PR.

**SÚMULA DE PEDIDO DE LICENÇA PRÉVIA**

**RONALDO TESSARO** torna público que requereu do IAP, Licença Prévia para AVICULTURA DE CORTE, a ser implantada no LR 82, BAIRRO BONITO, GL. RIO VERDE-2, BIRIGUI, Município de FORMOSA DO OESTE, Estado do Paraná.

**SÚMULA DE RECEBIMENTO DE LICENÇA PRÉVIA**

**A empresa Taguá Energia Ltda**torna público que recebeu do IAP a Licença Ambiental Prévia para a construção da Central Geradora Hidrelétrica – CGH Taguá, a ser implantada no Rio Jordão, entre os municípios de Guarapuava e Cândói, estado do Paraná.

**SÚMULA DE REQUERIMENTO DE LICENÇA SIMPLIFICADA**

**URSO POLAR IND. COM. DE GELO LTDA** torna público que irá requerer à Secretaria Municipal do Meio Ambiente de CASCABEL, a Licença Simplificada para FABRICAÇÃO DE GELO a ser implantada NA RUA BENJAMIN CONSTANT, 559 - PQ. S?O PAULO - CASCABEL - PR.

**REQUERIMENTO PARA RENOVAÇÃO DE LICENÇA DE OPERAÇÃO**

**BONS NEGÓCIOS COMÉRCIO, IMPORTAÇÃO E EXPORTAÇÃO** torna público que requereu à IAP – INSTITUTO AMBIENTAL DO PARANÁ a renovação de sua Licença de Operação, para COMÉRCIO, IMPORTAÇÃO E EXPORTAÇÃO DE ALIMENTOS PARA ANIMAIS, situada na Rua Acelino Bandeira, S/N em Marmeleiro, PR

**CONCESSÃO DE LICENÇA DE OPERAÇÃO**

**BONS NEGÓCIOS COMÉRCIO, IMPORTAÇÃO E EXPORTAÇÃO** torna público que recebeu do IAP – INSTITUTO AMBIENTAL DO PARANÁ, a Licença de Operação, para COMÉRCIO, IMPORTAÇÃO E EXPORTAÇÃO DE ALIMENTOS PARA ANIMAIS, situada na Rua Acelino Bandeira, S/N em Marmeleiro, PR.



REPÚBLICA FEDERATIVA DO BRASIL
Comarca de Cascavel - Estado do Paraná - O Ofício Protesto de Títulos
Rua Souza Neves, 3983 - Sala 1104 - Fone: 3333-1881 - Centro Comercial Lince

EDITAL DE INTIMAÇÃO.

Encontra-se neste Ofício para protesto os títulos abaixo descritos minado de responsabilidade dos devedores a seguir relacionados.

O valor do título esta expresso em FAIXA conforme Lei 13.611/02, item I Tab. XV.

ACADEMIA TEMPERO DO CORPO EIRELI - ME C.N.P.J. 04.943.191/0001-86 PARANA 192
CASCAVEL PR CERTIDAO DE DIVIDA ATIVA PAGAR ATE: 18/01/2018 APONTAMENTO: 1535
DATA DO APONTAMENTO: 15/01/2018 NUMERO: 90716007963 VCTO: A VISTA VALOR FAIXA: C
FAVORECIDO: FAZENDA NACIONAL - DIV.ATIVA-PIS PORTADOR : PROCURADORIA GERAL
DA FAZENDA NACIONAL MOTIVO : POR FALTA DE PAGAMENTO

ADILSON MOHA C.P.F. 270.844.218-07 R MARECHAL CANDIDO RONDON 987 TERREO
CASCAVEL PR CERTIDAO DE DIVIDA ATIVA PAGAR ATE: 18/01/2018 APONTAMENTO: 1378
DATA DO APONTAMENTO: 15/01/2018 NUMERO: 90216012415 VCTO: A VISTA VALOR FAIXA: D
FAVORECIDO: FAZENDA NACIONAL - DIV.ATIVA-IRPJ PORTADOR : PROCURADORIA GERAL
DA FAZENDA NACIONAL MOTIVO : POR FALTA DE PAGAMENTO

AGRI-CAMPO COMERCIO TRANSPORTES & LOGISTICA L.C.N.P.J. 13.313.524/0001-84 BARAO
DO RIO BRANCO 1501 TERREO CASCAVEL PR CERTIDAO DE DIVIDA ATIVA
PAGAR ATE: 18/01/2018 APONTAMENTO: 1386 DATA DO APONTAMENTO:
15/01/2018 NUMERO: 90216012449 VCTO: A VISTA VALOR FAIXA: C FAVORECIDO: FAZENDA
NACIONAL - DIV.ATIVA-IRPJ PORTADOR : PROCURADORIA GERAL DA FAZENDA NACIONAL
MOTIVO : POR FALTA DE PAGAMENTO

ALADIR SOARES C.P.F. 492.775.539-87 R CRISTOVAO COLOMBO 399 CASA CASCAVEL PR
CERTIDAO DE DIVIDA ATIVA PAGAR ATE: 18/01/2018 APONTAMENTO: 1331
DATA DO APONTAMENTO: 15/01/2018 NUMERO: 80417029548 VCTO: A VISTA VALOR FAIXA: J
FAVORECIDO: FAZENDA NACIONAL - DIV.ATIVA-SIMPLES NACIONAL PORTADOR : PROCURAD
ORIA GERAL DA FAZENDA NACIONAL MOTIVO : POR FALTA DE PAGAMENTO

ALADIR SOARES - ME C.N.P.J. 18.363.908/0001-25 MANOEL TEODORO DO PRADO 754
UBARANA SP CERTIDAO DE DIVIDA ATIVA PAGAR ATE: 18/01/2018 APONTAMENTO: 1331
DATA DO APONTAMENTO: 15/01/2018 NUMERO: 80417029548 VCTO: A VISTA VALOR FAIXA: J
FAVORECIDO: FAZENDA NACIONAL - DIV.ATIVA-SIMPLES NACIONAL PORTADOR : PROCURAD
ORIA GERAL DA FAZENDA NACIONAL MOTIVO : POR FALTA DE PAGAMENTO

ALEXANDRE GOMES ZAMFERRARI C.P.F. 028.693.249-01 R CUIABA 901 APTO 20
CASCAVEL PR CERTIDAO DE DIVIDA ATIVA PAGAR ATE: 18/01/2018 APONTAMENTO: 1374
DATA DO APONTAMENTO: 15/01/2018 NUMERO: 90216012408 VCTO: A VISTA VALOR FAIXA: A
FAVORECIDO: FAZENDA NACIONAL - DIV.ATIVA-IRPJ PORTADOR : PROCURADORIA GERAL DA
FAZENDA NACIONAL MOTIVO : POR FALTA DE PAGAMENTO

ALEXANDRE GOMES ZAMFERRARI - ME C.N.P.J. 10.770.896/0001-41 MANOEL RIBAS 1523
CASCAVEL PR CERTIDAO DE DIVIDA ATIVA PAGAR ATE: 18/01/2018 APONTAMENTO: 1374
DATA DO APONTAMENTO: 15/01/2018 NUMERO: 90216012408 VCTO: A VISTA VALOR FAIXA: A
FAVORECIDO: FAZENDA NACIONAL - DIV.ATIVA-IRPJ PORTADOR : PROCURADORIA GERAL DA
FAZENDA NACIONAL MOTIVO : POR FALTA DE PAGAMENTO

ALLAN GLEYSO Brame Pinho C.P.F. 031.534.659-08 R PRESIDENTE KENNEDY 1138
CASCAVEL PR CERTIDAO DE DIVIDA ATIVA PAGAR ATE: 18/01/2018 APONTAMENTO: 1557
DATA DO APONTAMENTO: 15/01/2018 NUMERO: 90817000036 VCTO: A VISTA VALOR FAIXA: L
FAVORECIDO: FAZENDA NACIONAL - DIV.ATIVA-ITR EX 97 E POST PORTADOR : PROCURAD
ORIA GERAL DA FAZENDA NACIONAL MOTIVO : POR FALTA DE PAGAMENTO

ARITA DA ROZA ROXO C.P.F. 480.760.580-15 RUA:BARAO DA CERRO AZUL,987 AP 2
CASCAVEL PR DP DE FATURA P/ INDICACAO - FISICA PAGAR ATE: 18/01/2018 APONTAMEN
TO: 1485 DATA DO APONTAMENTO: 15/01/2018 NUMERO: 4706 VCTO: 06/01/2018 VAL
OR FAIXA: A FAVORECIDO: MASCOR IMOVEIS LTDA PORTADOR : BANCO ITAU UNIBANCO
S.A. MOTIVO : POR FALTA DE PAGAMENTO

BARBOZA CONSULTORIA EMPRESARIAL LTDA - ME C.N.P.J. 02.049.925/0001-52 JARLINDO
JOAO GRANDO 123 CASCAVEL PR CERTIDAO DE DIVIDA ATIVA PAGAR ATE:
18/01/2018 APONTAMENTO: 1533 DATA DO APONTAMENTO: 15/01/2018 NUME
RO: 90716007942 VCTO: A VISTA VALOR FAIXA: A FAVORECIDO: FAZENDA NACIONAL - DIV.
ATIVA-PIS PORTADOR : PROCURADORIA GERAL DA FAZENDA NACIONAL MOTIVO :
POR FALTA DE PAGAMENTO

BENITES E GONZAGA TRANSPORTES DE CARGAS LTDA C.N.P.J. 18.593.694/0001-83 URUGUAI
1029 SALA 01 CASCAVEL PR CERTIDAO DE DIVIDA ATIVA PAGAR ATE:
18/01/2018 APONTAMENTO: 1402 DATA DO APONTAMENTO: 15/01/2018 NUME
RO: 90216012503 VCTO: A VISTA VALOR FAIXA: B FAVORECIDO: FAZENDA NACIONAL -
DIV.ATIVA-IRPJ PORTADOR : PROCURADORIA GERAL DA FAZENDA NACIONAL MOTIVO :
POR FALTA DE PAGAMENTO

C. FIORI REPRESENTACOES COMERCIAIS LTDA - ME C.N.P.J. 73.920.555/0001-25 PIO XII 1789
BLOCO A CASCAVEL PR CERTIDAO DE DIVIDA ATIVA PAGAR ATE: 18/01/2018 APONTAMEN
TO: 1553 DATA DO APONTAMENTO: 15/01/2018 NUMERO: 90716008042
VCTO: A VISTA VALOR FAIXA: A FAVORECIDO: FAZENDA NACIONAL - DIV.ATIVA-PIS PORTA
DOR : PROCURADORIA GERAL DA FAZENDA NACIONAL MOTIVO : POR FALTA
DE PAGAMENTO

CARNOT REPRESENTACOES COMERCIAIS LTDA - ME C.N.P.J. 03.291.397/0001-06 AMAZONAS
1752 CASCAVEL PR CERTIDAO DE DIVIDA ATIVA PAGAR ATE: 18/01/2018 APONTAMEN
TO: 1347 DATA DO APONTAMENTO: 15/01/2018 NUMERO: 90216012299
VCTO: A VISTA VALOR FAIXA: A FAVORECIDO: FAZENDA NACIONAL - DIV.ATIVA-IRPJ PORTA
DOR : PROCURADORIA GERAL DA FAZENDA NACIONAL MOTIVO : POR FALTA
DE PAGAMENTO

CECATO INSTALACOES ELETRICAS LTDA - ME C.N.P.J. 11.145.630/0001-70 RIO GUARANI 92
CASCAVEL PR CERTIDAO DE DIVIDA ATIVA PAGAR ATE: 18/01/2018 APONTAMENTO: 1543
DATA DO APONTAMENTO: 15/01/2018 NUMERO: 90716007998 VCTO: A VISTA VALOR FAIXA: E
FAVORECIDO: FAZENDA NACIONAL - DIV.ATIVA-PIS PORTADOR : PROCURADORIA GERAL
DA FAZENDA NACIONAL MOTIVO : POR FALTA DE PAGAMENTO

CLAIR ANTONIO DE FREITAS C.P.F. 662.907.599-49 MINAS GERAIS 308 CASCAVEL PR
CERTIDAO DE DIVIDA ATIVA PAGAR ATE: 18/01/2018 APONTAMENTO: 1530
DATA DO APONTAMENTO: 15/01/2018 NUMERO: 90617003701 VCTO: A VISTA VALOR FAIXA: L
FAVORECIDO: FAZENDA NACIONAL - DIV.ATIVA-OUTRAS MULTAS PORTADOR : PROCURAD
ORIA GERAL DA FAZENDA NACIONAL MOTIVO : POR FALTA DE PAGAMENTO

D RAMALHO COMERCIO DE LIVROS LTDA C.N.P.J. 12.284.043/0001-25 TOLEDO - 432 - SL 133
CASCAVEL PR DP DE FATURA PR INDICACAO-JURIDICA PAGAR ATE: 18/01/2018 APONTAMEN
TO: 1455 DATA DO APONTAMENTO: 15/01/2018 NUMERO: 2211385/07
VCTO: 02/01/2018 VALOR FAIXA: A FAVORECIDO: DISTRIBUIDORA CURITIBA DE PAPEIS E
LIVROS S/A PORTADOR : BANCO DO BRASIL S/A MOTIVO : POR FALTA DE PAGAMENTO

DEOBALD & DEOBALD LTDA - ME C.N.P.J. 03.245.499/0001-95 AURORA 664 SALA ANEXA
CASCAVEL PR CERTIDAO DE DIVIDA ATIVA PAGAR ATE: 18/01/2018 APONTAMENTO: 1346
DATA DO APONTAMENTO: 15/01/2018 NUMERO: 90216012296 VCTO: A VISTA VALOR FAIXA: A
FAVORECIDO: FAZENDA NACIONAL - DIV.ATIVA-IRPJ PORTADOR : PROCURADORIA GERAL
DA FAZENDA NACIONAL MOTIVO : POR FALTA DE PAGAMENTO

DIRCE APARECIDA FERNANDES C.N.P.J. 28.283.164/0001-92 AV ANTONIO KUCINSKI, 296
CASCAVEL PR DP DE FATURA PR INDICACAO-JURIDICA PAGAR ATE: 18/01/2018 APONTAMEN
TO: 1468 DATA DO APONTAMENTO: 15/01/2018 NUMERO: 000000157B
VCTO: 04/01/2018 VALOR FAIXA: A FAVORECIDO: RNX FUNDO DE INVESTIMENTO EM DIRETOS
CR PORTADOR : BANCO BRADESCO S/A MOTIVO : POR FALTA DE PAGAMENTO

DOBRADREIRAS CASCAVEL LTDA - ME C.N.P.J. 04.201.681/0001-07 TRES PODERES 5939 MARGI
NAL BR 277 CASCAVEL PR CERTIDAO DE DIVIDA ATIVA PAGAR ATE: 18/01/2018 APONTAMEN
TO: 1413 DATA DO APONTAMENTO: 15/01/2018 NUMERO: 90316000918
VCTO: A VISTA VALOR FAIXA: E FAVORECIDO: FAZENDA NACIONAL - DIV.ATIVA-IRPJ PORTA
DOR : PROCURADORIA GERAL DA FAZENDA NACIONAL MOTIVO : POR FALTA
DE PAGAMENTO

EDVANDRO LOBATO DE SOUZA C.P.F. 043.411.429-41 R MARTE 799 CASA CASCAVEL PR
CERTIDAO DE DIVIDA ATIVA PAGAR ATE: 18/01/2018 APONTAMENTO: 1527
DATA DO APONTAMENTO: 15/01/2018 NUMERO: 90617003248 VCTO: A VISTA VALOR FAIXA: K
FAVORECIDO: FAZENDA NACIONAL - DIV.ATIVA-OUTRAS MULTAS PORTADOR : PROCURAD
ORIA GERAL DA FAZENDA NACIONAL MOTIVO : POR FALTA DE PAGAMENTO

EFK SERVICOS ADMINISTRATIVOS EIRELI - ME C.N.P.J. 18.370.112/0001-08 VOLUNTARIOS
DA PATRIA 3532 CASCAVEL PR CERTIDAO DE DIVIDA ATIVA PAGAR ATE:
18/01/2018 APONTAMENTO: 1401 DATA DO APONTAMENTO: 15/01/2018 NUME
RO: 90216012498 VCTO: A VISTA VALOR FAIXA: A FAVORECIDO: FAZENDA NACIONAL - DIV.
ATIVA-IRPJ PORTADOR : PROCURADORIA GERAL DA FAZENDA NACIONAL MOTIVO :
POR FALTA DE PAGAMENTO

ESTACAO ARTE COMUNICACAO VISUAL LTDA - ME C.N.P.J. 13.556.496/0001-26 ERECHIM 137
SALA: 01 CASCAVEL PR CERTIDAO DE DIVIDA ATIVA PAGAR ATE: 18/01/2018 APONTAMEN
TO: 1389 DATA DO APONTAMENTO: 15/01/2018 NUMERO: 90216012452
VCTO: A VISTA VALOR FAIXA: A FAVORECIDO: FAZENDA NACIONAL - DIV.ATIVA-IRPJ PORTA
DOR : PROCURADORIA GERAL DA FAZENDA NACIONAL MOTIVO : POR FALTA
DE PAGAMENTO

EXITOS RENT A TRUCK LTDA - ME C.N.P.J. 05.819.938/0001-51 PRATES 524 CASCAVEL PR
CERTIDAO DE DIVIDA ATIVA PAGAR ATE: 18/01/2018 APONTAMENTO: 1356
DATA DO APONTAMENTO: 15/01/2018 NUMERO: 90216012331 VCTO: A VISTA VALOR FAIXA: A
FAVORECIDO: FAZENDA NACIONAL - DIV.ATIVA-IRPJ PORTADOR : PROCURADORIA GERAL
DA FAZENDA NACIONAL MOTIVO : POR FALTA DE PAGAMENTO

FABIANO BARBOSA C.P.F. 048.561.259-31 R VENCESLAU BRAS 590 CASCAVEL PR
CERTIDAO DE DIVIDA ATIVA PAGAR ATE: 18/01/2018 APONTAMENTO: 1337
DATA DO APONTAMENTO: 15/01/2018 NUMERO: 90117000028 VCTO: A VISTA VALOR FAIXA: A
FAVORECIDO: FAZENDA NACIONAL - DIV.ATIVA-IRPF PORTADOR : PROCURADORIA GERAL
DA FAZENDA NACIONAL MOTIVO : POR FALTA DE PAGAMENTO

G PEGORARO TRANSPORTES DE CARGAS LTDA C.N.P.J. 12.196.112/0001-49 RUA BARAO DO
CERRO AZUL,1220 CASCAVEL PR DP DE FATURA PR INDICACAO-JURIDICA
PAGAR ATE: 18/01/2018 APONTAMENTO: 1471 DATA DO APONTAMENTO:
15/01/2018 NUMERO: 15188-01 VCTO: 02/01/2018 VALOR FAIXA: A FAVORECIDO: RECUPE
RADORA DE RADIADORES FV LTDA PORTADOR : BANCO BRADESCO S/A MOTIVO :
POR FALTA DE PAGAMENTO

G. A. DUARTE & DUARTE LTDA - ME C.N.P.J. 08.306.316/0001-18 OSVALDO CRUZ 603 ESCRITO
RIO CASCAVEL PR CERTIDAO DE DIVIDA ATIVA PAGAR ATE: 18/01/2018 APON
TAMENTO: 1366 DATA DO APONTAMENTO: 15/01/2018 NUMERO: 90216012374
VCTO: A VISTA VALOR FAIXA: A FAVORECIDO: FAZENDA NACIONAL - DIV.ATIVA-IRPJ PORTADOR
: PROCURADORIA GERAL DA FAZENDA NACIONAL MOTIVO : POR FALTA DE PAGAMENTO

GENEZIO OLIVEIRA C.P.F. 408.134.449-34 RUA LAGOA MANGABA 573 CASA CASCAVEL PR
CERTIDAO DE DIVIDA ATIVA PAGAR ATE: 18/01/2018 APONTAMENTO: 1521
DATA DO APONTAMENTO: 15/01/2018 NUMERO: 90617000179 VCTO: A VISTA VALOR FAIXA: K
FAVORECIDO: FAZENDA NACIONAL - DIV.ATIVA-COFINS PORTADOR : PROCURADORIA GERAL
DA FAZENDA NACIONAL MOTIVO : POR FALTA DE PAGAMENTO

GILMAR PEREIRA DA SILVA C.P.F. 718.133.909-59 R ALFREDO BERNARDO 4499
UMUARAMA PR CERTIDAO DE DIVIDA ATIVA PAGAR ATE: 18/01/2018 APONTAMENTO: 1530
DATA DO APONTAMENTO: 15/01/2018 NUMERO: 90617003701 VCTO: A VISTA VALOR FAIXA: L
FAVORECIDO: FAZENDA NACIONAL - DIV.ATIVA-OUTRAS MULTAS PORTADOR : PROCURADORIA
GERAL DA FAZENDA NACIONAL MOTIVO : POR FALTA DE PAGAMENTO

GREZUL TRANSPORTES DE CARGAS LTDA - ME C.N.P.J. 10.984.697/0001-36 ANTONINA 779 SALA
ANEXA CASCAVEL PR CERTIDAO DE DIVIDA ATIVA PAGAR ATE: 18/01/2018 APONTA
MENTO: 1377 DATA DO APONTAMENTO: 15/01/2018 NUMERO: 90216012414 VCTO: A VISTA
VALOR FAIXA: E FAVORECIDO: FAZENDA NACIONAL - DIV.ATIVA-IRPJ PORTADOR : PROCURAD
ORIA GERAL DA FAZENDA NACIONAL MOTIVO : POR FALTA DE PAGAMENTO

J. A. M. REPRESENTACOES E COMERCIO DE ALIMENT C.N.P.J. 14.808.654/0001-50 CUIABA 2829
CASCAVEL PR CERTIDAO DE DIVIDA ATIVA PAGAR ATE: 18/01/2018 APONTAMENTO: 1391
DATA DO APONTAMENTO: 15/01/2018 NUMERO: 90216012466 VCTO: A VISTA VALOR FAIXA: C
FAVORECIDO: FAZENDA NACIONAL - DIV.ATIVA-IRPJ PORTADOR : PROCURADORIA GERAL DA
FAZENDA NACIONAL MOTIVO : POR FALTA DE PAGAMENTO

JM CALCADOS EIRELI - ME C.N.P.J. 11.073.709/0001-33 CARLOS DE CARVALHO 2495
CASCAVEL PR CERTIDAO DE DIVIDA ATIVA PAGAR ATE: 18/01/2018 APONTAMENTO: 1542
DATA DO APONTAMENTO: 15/01/2018 NUMERO: 90716007996 VCTO: A VISTA VALOR FAIXA: A
FAVORECIDO: FAZENDA NACIONAL - DIV.ATIVA-PIS PORTADOR : PROCURADORIA GERAL DA
FAZENDA NACIONAL MOTIVO : POR FALTA DE PAGAMENTO

JOAQUIM PIRES LORENCO C.P.F. 761.278.859-49 R CARIMAS 1032 CASA CASCAVEL PR
CERTIDAO DE DIVIDA ATIVA PAGAR ATE: 18/01/2018 APONTAMENTO: 1334
DATA DO APONTAMENTO: 15/01/2018 NUMERO: 90114011841 VCTO: A VISTA VALOR FAIXA: A
FAVORECIDO: FAZENDA NACIONAL - DIV.ATIVA-IRPF PORTADOR : PROCURADORIA GERAL DA
FAZENDA NACIONAL MOTIVO : POR FALTA DE PAGAMENTO

JOSERALDO MARTINELLI & CIA LTDA - ME C.N.P.J. 10.798.384/0001-93 BELO HORIZONTE 2075
CASCAVEL PR CERTIDAO DE DIVIDA ATIVA PAGAR ATE: 18/01/2018 APONTAMENTO: 1541
DATA DO APONTAMENTO: 15/01/2018 NUMERO: 90716007992 VCTO: A VISTA VALOR FAIXA: A
FAVORECIDO: FAZENDA NACIONAL - DIV.ATIVA-PIS PORTADOR : PROCURADORIA GERAL DA
FAZENDA NACIONAL MOTIVO : POR FALTA DE PAGAMENTO

L DUARTE REPRESENTACAO COMERCIAL LTDA C.N.P.J. 14.006.825/0001-28 MEXICO 362
CASCAVEL PR CERTIDAO DE DIVIDA ATIVA PAGAR ATE: 18/01/2018 APONTAMENTO: 1546
DATA DO APONTAMENTO: 15/01/2018 NUMERO: 90716008016 VCTO: A VISTA VALOR FAIXA: A
FAVORECIDO: FAZENDA NACIONAL - DIV.ATIVA-PIS PORTADOR : PROCURADORIA GERAL DA
FAZENDA NACIONAL MOTIVO : POR FALTA DE PAGAMENTO

LANGER COMERCIO DE CAMINHOS LTDA - ME C.N.P.J. 78.098.969/0001-34 MARINGA 1960
CASCAVEL PR CERTIDAO DE DIVIDA ATIVA PAGAR ATE: 18/01/2018 APONTAMENTO: 1407
DATA DO APONTAMENTO: 15/01/2018 NUMERO: 90216012535 VCTO: A VISTA VALOR FAIXA: A
FAVORECIDO: FAZENDA NACIONAL - DIV.ATIVA-IRPJ PORTADOR : PROCURADORIA GERAL DA
FAZENDA NACIONAL MOTIVO : POR FALTA DE PAGAMENTO

LOURDES BALBINO DA SILVA C.P.F. 040.500.329-01 RUA JOSE BERNARDO ROSA 818
CASCAVEL PR CERTIDAO DE DIVIDA ATIVA PAGAR ATE: 18/01/2018 APONTAMENTO: 1523
DATA DO APONTAMENTO: 15/01/2018 NUMERO: 90617000575 VCTO: A VISTA VALOR FAIXA: E
FAVORECIDO: FAZENDA NACIONAL - DIV.ATIVA-OUTRAS MULTAS PORTADOR : PROCURADORIA
GERAL DA FAZENDA NACIONAL MOTIVO : POR FALTA DE PAGAMENTO

LUNA & CIA. LTDA. - ME C.N.P.J. 06.280.199/0001-35 ERICO VERISSIMO 961 CASCAVEL PR
CERTIDAO DE DIVIDA ATIVA PAGAR ATE: 18/01/2018 APONTAMENTO: 1538
DATA DO APONTAMENTO: 15/01/2018 NUMERO: 90716007975 VCTO: A VISTA VALOR FAIXA: C
FAVORECIDO: FAZENDA NACIONAL - DIV.ATIVA-PIS PORTADOR : PROCURADORIA GERAL DA
FAZENDA NACIONAL MOTIVO : POR FALTA DE PAGAMENTO

M.BESING PINTURAS ESPECIAIS LTDA - ME C.N.P.J. 10.852.464/0001-80 TERRA ROXA 1.474
CASCAVEL PR CERTIDAO DE DIVIDA ATIVA PAGAR ATE: 18/01/2018 APONTAMENTO: 1375
DATA DO APONTAMENTO: 15/01/2018 NUMERO: 90216012411 VCTO: A VISTA VALOR FAIXA: A
FAVORECIDO: FAZENDA NACIONAL - DIV.ATIVA-IRPJ PORTADOR : PROCURADORIA GERAL DA
FAZENDA NACIONAL MOTIVO : POR FALTA DE PAGAMENTO

MAGALHAES E RODRIGUES TABACARIA LTDA - ME C.N.P.J. 20.738.202/0001-42 PIO XII 990 SALA
28 CASCAVEL PR CERTIDAO DE DIVIDA ATIVA PAGAR ATE: 18/01/2018 APONTA
MENTO: 1427 DATA DO APONTAMENTO: 15/01/2018 NUMERO: 90417014705 VCTO: A VISTA
VALOR FAIXA: L FAVORECIDO: FAZENDA NACIONAL - DIV.ATIVA-SIMPLES NACIONAL PORTADOR :
PROCURADORIA GERAL DA FAZENDA NACIONAL MOTIVO : POR FALTA DE PAGAMENTO

MANUEL JOSE DE LOURDES ESTEVES ESPOLIO C.P.F. 283.060.319-20 AV GUAIRA 1261
CASCAVEL PR CERTIDAO DE DIVIDA ATIVA PAGAR ATE: 18/01/2018 APONTAMENTO: 1340
DATA DO APONTAMENTO: 15/01/2018 NUMERO: 90117000375 VCTO: A VISTA VALOR FAIXA: L
FAVORECIDO: FAZENDA NACIONAL - DIV.ATIVA-IRPF PORTADOR : PROCURADORIA GERAL DA
FAZENDA NACIONAL MOTIVO : POR FALTA DE PAGAMENTO

MARCOS EDUARDO LORINI VARISTO C.P.F. 075.073.539-23 MARECHALCANDIDO RONDON 450
SALA 02 CASCAVEL PR DP DE FATURA P/ INDICACAO - FISICA PAGAR ATE: 18/01/2018
APONTAMENTO: 1480 DATA DO APONTAMENTO: 15/01/2018 NUMERO: REVEST VCTO:
06/01/2018 VALOR FAIXA: A FAVORECIDO: REFRITEX EQUIPAMENTOS DE REFRIGERACAO LT
PORTADOR : BANCO BRADESCO S/A MOTIVO : POR FALTA DE PAGAMENTO

MARCOS CONSULTORIA E SERVICOS EMPRESARIAIS L.C.N.P.J. 07.604.892/0001-89 HAVANA
36 CASCAVEL PR CERTIDAO DE DIVIDA ATIVA PAGAR ATE: 18/01/2018 APON
TAMENTO: 1364 DATA DO APONTAMENTO: 15/01/2018 NUMERO: 90216012364
VCTO: A VISTA VALOR FAIXA: A FAVORECIDO: FAZENDA NACIONAL - DIV.ATIVA-IRPJ PORTADOR
: PROCURADORIA GERAL DA FAZENDA NACIONAL MOTIVO : POR FALTA DE PAGAMENTO

MARIA APARECIDA MARIANO C.P.F. 903.872.609-00 RUA ERNESTO NAZARETH, 279, CASA
CASCAVEL PR DP DE FATURA P/ INDICACAO - FISICA PAGAR ATE: 18/01/2018 APONTAMENTO:
1447 DATA DO APONTAMENTO: 15/01/2018 NUMERO: 531/17 VCTO: 05/01/2018 VALOR
FAIXA: A FAVORECIDO: COOPERATIVA DE CREDITO DE CASCAVEL E REG-SICO PORTADOR :
BANCO DO BRASIL S/A MOTIVO : POR FALTA DE PAGAMENTO

MARLON DOMARADZKI C.P.F. 089.450.539-48 R SOUZA NAVES SUL 901 CASA
CASCAVEL PR CERTIDAO DE DIVIDA ATIVA PAGAR ATE: 18/01/2018 APONTAMENTO: 1523
DATA DO APONTAMENTO: 15/01/2018 NUMERO: 90617000575 VCTO: A VISTA VALOR FAIXA: E
FAVORECIDO: FAZENDA NACIONAL - DIV.ATIVA-OUTRAS MULTAS PORTADOR : PROCURADORIA
GERAL DA FAZENDA NACIONAL MOTIVO : POR FALTA DE PAGAMENTO

MARY ANNE POMPEU SMARCEWIKI C.P.F. 881.380.469-53 R RAFAEL PICOLI 2406
CASCAVEL PR CERTIDAO DE DIVIDA ATIVA PAGAR ATE: 18/01/2018 APONTAMENTO: 1338
DATA DO APONTAMENTO: 15/01/2018 NUMERO: 90117000095 VCTO: A VISTA VALOR FAIXA: G
FAVORECIDO: FAZENDA NACIONAL - DIV.ATIVA-IRPF PORTADOR : PROCURADORIA GERAL DA
FAZENDA NACIONAL MOTIVO : POR FALTA DE PAGAMENTO

MEM REPRESENTACOES COMERCIAIS LTDA C.N.P.J. 12.492.091/0001-09 PUBLIO PIMENTEL
2824 CASA 05 CASCAVEL PR CERTIDAO DE DIVIDA ATIVA PAGAR ATE: 18/01/2018 APONTA
MENTO: 1383 DATA DO APONTAMENTO: 15/01/2018 NUMERO: 90216012438
VCTO: A VISTA VALOR FAIXA: A FAVORECIDO: FAZENDA NACIONAL - DIV.ATIVA-IRPJ PORTADOR
: PROCURADORIA GERAL DA FAZENDA NACIONAL MOTIVO : POR FALTA DE PAGAMENTO

MULTIGRAO COMERCIO DE PRODUTOS AGROPECUARIOS C.N.P.J. 08.177.798/0001-53 DA BAN
DEIRA 757 CASCAVEL PR CERTIDAO DE DIVIDA ATIVA PAGAR ATE: 18/01/2018 APONTA
MENTO: 1517 DATA DO APONTAMENTO: 15/01/2018 NUMERO: 90616035941 VCTO: A VISTA
VALOR FAIXA: L FAVORECIDO: FAZENDA NACIONAL - DIV.ATIVA-OUTRAS MULTAS PORTADOR :
PROCURADORIA GERAL DA FAZENDA NACIONAL MOTIVO : POR FALTA DE PAGAMENTO

NESEO MARTINS DA SILVA E CIA LTDA - ME C.N.P.J. 04.324.262/0001-62 DAVID MASCARELLO
175 CASCAVEL PR CERTIDAO DE DIVIDA ATIVA PAGAR ATE: 18/01/2018 APONTA
MENTO: 1349 DATA DO APONTAMENTO: 15/01/2018 NUMERO: 90216012309 VCTO: A VISTA
VALOR FAIXA: H FAVORECIDO: FAZENDA NACIONAL - DIV.ATIVA-IRPJ PORTADOR : PROCURAD
ORIA GERAL DA FAZENDA NACIONAL MOTIVO : POR FALTA DE PAGAMENTO

ODAIR SANTOS DA SILVA C.P.F. 037.279.449-19 R ANTONIO DAMIAN 143 CASCAVEL PR
CERTIDAO DE DIVIDA ATIVA PAGAR ATE: 18/01/2018 APONTAMENTO: 1515
DATA DO APONTAMENTO: 15/01/2018 NUMERO: 90616034696 VCTO: A VISTA VALOR FAIXA: K
FAVORECIDO: FAZENDA NACIONAL - DIV.ATIVA-OUTRAS MULTAS PORTADOR : PROCURADORIA
GERAL DA FAZENDA NACIONAL MOTIVO : POR FALTA DE PAGAMENTO

PARTIDO SOCIALISTA BRASILEIRO PSB DIRETORIO M C.N.P.J. 16.500.513/0001-00 SOUZA
NAVES 4081 SALA 14 CASCAVEL PR CERTIDAO DE DIVIDA ATIVA PAGAR ATE:
18/01/2018 APONTAMENTO: 1529 DATA DO APONTAMENTO: 15/01/2018 NUMERO:
90617003676 VCTO: A VISTA VALOR FAIXA: L FAVORECIDO: FAZENDA NACIONAL - DIV.ATIVA-
MULT.COD.ELE.LEI PORTADOR : PROCURADORIA GERAL DA FAZENDA NACIONAL MOTIVO :
POR FALTA DE PAGAMENTO

PARTIDO TRABALHISTA NACIONAL C.N.P.J. 06.277.318/0001-09 ARARAGUARA 390
CASCAVEL PR CERTIDAO DE DIVIDA ATIVA PAGAR ATE: 18/01/2018 APONTAMENTO: 1529
DATA DO APONTAMENTO: 15/01/2018 NUMERO: 90617003676 VCTO: A VISTA VALOR FAIXA: L
FAVORECIDO: FAZENDA NACIONAL - DIV.ATIVA-MULT.COD.ELE.LEI PORTADOR : PROCURADORIA
GERAL DA FAZENDA NACIONAL MOTIVO : POR FALTA DE PAGAMENTO

PLANETA MANIA COMERCIO DE CONFEC ES LTDA - C.N.P.J. 15.532.913/0001-26 BRASIL
5472 SALA 04 CASCAVEL PR CERTIDAO DE DIVIDA ATIVA PAGAR ATE: 18/01/2018 APON
TAMENTO: 1520 DATA DO APONTAMENTO: 15/01/2018 NUMERO: 90617000173
VCTO: A VISTA VALOR FAIXA: H FAVORECIDO: FAZENDA NACIONAL - DIV.ATIVA-COFINS
PORTADOR : PROCURADORIA GERAL DA FAZENDA NACIONAL MOTIVO : POR FALTA
DE PAGAMENTO

R A FAVERO E CIA LTDA - ME C.N.P.J. 13.118.069/0001-66 MANOEL DA NOBREGA 545
CASCAVEL PR CERTIDAO DE DIVIDA ATIVA PAGAR ATE: 18/01/2018 APONTAMENTO: 1384
DATA DO APONTAMENTO: 15/01/2018 NUMERO: 90216012443 VCTO: A VISTA VALOR FAIXA: C
FAVORECIDO: FAZENDA NACIONAL - DIV.ATIVA-IRPJ PORTADOR : PROCURADORIA GERAL
DA FAZENDA NACIONAL MOTIVO : POR FALTA DE PAGAMENTO

RECH VERIFICACAO DE CREDITO LTDA - ME C.N.P.J. 11.340.088/0001-07 BRASIL 5411 ANDAR
2 CASCAVEL PR CERTIDAO DE DIVIDA ATIVA PAGAR ATE: 18/01/2018 APON
TAMENTO: 1380 DATA DO APONTAMENTO: 15/01/2018 NUMERO: 90216012424
VCTO: A VISTA VALOR FAIXA: D FAVORECIDO: FAZENDA NACIONAL - DIV.ATIVA-IRPJ PORTA
DOR : PROCURADORIA GERAL DA FAZENDA NACIONAL MOTIVO : POR FALTA
DE PAGAMENTO

RIBEIRO E MENDES REPRESENTACOES LTDA - ME C.N.P.J. 07.260.420/0001-56 CUIABA 5058
LOJA: 01 CASCAVEL PR CERTIDAO DE DIVIDA ATIVA PAGAR ATE: 18/01/2018 APON
TAMENTO: 1363 DATA DO APONTAMENTO: 15/01/2018 NUMERO: 90216012353
VCTO: A VISTA VALOR FAIXA: A FAVORECIDO: FAZENDA NACIONAL - DIV.ATIVA-IRPJ PORTA
DOR : PROCURADORIA GERAL DA FAZENDA NACIONAL MOTIVO : POR FALTA
DE PAGAMENTO

ROMEUE GEBAUER EIRELI C.N.P.J. 19.534.043/0001-85 R AFONSO PENA 1636 AP 202
CASCAVEL PR DP DE FATURA POR INDICACAO-JURIDICA PAGAR ATE: 18/01/2018 APONTA
MENTO: 1010 DATA DO APONTAMENTO: 11/01/2018 NUMERO: 318488/003 VCTO: 04/01/2018
VALOR FAIXA: A FAVORECIDO: PASQUINI & PASQUINI CONFECOS LTDA PORTADOR :
BANCO DO BRASIL S/A MOTIVO : POR FALTA DE PAGAMENTO

ROMEUE GEBAUER EIRELI C.N.P.J. 19.534.043/0001-85 R AFONSO PENA 1636 AP 202
CASCAVEL PR DP DE FATURA POR INDICACAO-JURIDICA PAGAR ATE: 18/01/2018 APONTA
MENTO: 1059 DATA DO APONTAMENTO: 11/01/2018 NUMERO: 315601/004 VCTO: 03/01/2018
VALOR FAIXA: A FAVORECIDO: PASQUINI PASQUINI CONFEC LTD PORTADOR : BANCO ITAU
UNIBANCO S.A. MOTIVO : POR FALTA DE PAGAMENTO

SELHORST - TRANSPORTES E LOGISTICA LTDA - ME C.N.P.J. 04.071.903/0001-14 VICENTE
MACHADO







CONSORCIO INTERMUNICIPAL DE SAÚDE IGUAÇU

Rua Iguaçu, s/nº - Bairro Nazaré - Medianeira/PR - CEP 85.884-000 (45)3264-5062

EXTRATOS DE CONTRATOS JANEIRO 2018

PROCESSO nº 08/2017

INEXIGIBILIDADE DE LICITAÇÃO Nº 02/2017

CONTRATO DE PRESTAÇÃO DE SERVIÇOS DE PESSOA JURÍDICA Nº 001/2018

- 1. LOCAL E DATA DE ASSINATURA: MEDIANEIRA, 02/01/2018.
2. CONTRATANTE: CONSORCIO INTERMUNICIPAL DE SAÚDE IGUAÇU - CNPJ nº 00.879.976/0001-86
3. CONTRATADA: CLINICA DE FRATILAS MEDIANEIRA LTDA - ME - CNPJ nº 00.405.088/0001-21
4. OBJETO: Execução de consultas, exames e procedimentos técnico/profissionais especializados em ortopedia e traumatologia.
5. PRAZO: Início: 02/01/2018 - Término: 31/12/2018.
6. VALOR GLOBAL: R\$ 118.000,00 (cento e oitenta mil reais).

PROCESSO nº 08/2017

INEXIGIBILIDADE DE LICITAÇÃO Nº 02/2017

CONTRATO DE PRESTAÇÃO DE SERVIÇOS DE PESSOA JURÍDICA Nº 002/2018

- 1. LOCAL E DATA DE ASSINATURA: MEDIANEIRA, 02/01/2018.
2. CONTRATANTE: CONSORCIO INTERMUNICIPAL DE SAÚDE IGUAÇU - CNPJ nº 00.879.976/0001-86
3. CONTRATADA: INSTITUTO DE SERVIÇOS MÉDICOS LTDA - ME - CNPJ nº 17.709.871/0001-60
4. OBJETO: Execução de consultas, exames e procedimentos técnico/profissionais especializados em urologia.
5. PRAZO: Início: 02/01/2018 - Término: 31/12/2018.
6. VALOR GLOBAL: R\$ 80.000,00 (oitenta mil reais).

PROCESSO nº 08/2017

INEXIGIBILIDADE DE LICITAÇÃO Nº 02/2017

CONTRATO DE PRESTAÇÃO DE SERVIÇOS DE PESSOA JURÍDICA Nº 003/2018

- 1. LOCAL E DATA DE ASSINATURA: MEDIANEIRA, 02/01/2018.
2. CONTRATANTE: CONSORCIO INTERMUNICIPAL DE SAÚDE IGUAÇU - CNPJ nº 00.879.976/0001-86
3. CONTRATADA: MEDIANEIRA RADIOLOGIA LTDA - ME - CNPJ nº 06.675.893/0001-99
4. OBJETO: Execução de consultas, exames e procedimentos técnico/profissionais especializados em radiologia.
5. PRAZO: Início: 02/01/2018 - Término: 31/12/2018.
6. VALOR GLOBAL: R\$ 15.000,00 (quinze mil reais).

PROCESSO nº 08/2017

INEXIGIBILIDADE DE LICITAÇÃO Nº 02/2017

CONTRATO DE PRESTAÇÃO DE SERVIÇOS DE PESSOA JURÍDICA Nº 004/2018

- 1. LOCAL E DATA DE ASSINATURA: MEDIANEIRA, 02/01/2018.
2. CONTRATANTE: CONSORCIO INTERMUNICIPAL DE SAÚDE IGUAÇU - CNPJ nº 00.879.976/0001-86
3. CONTRATADA: SERVIÇOS MÉDICOS LTDA - ME - CNPJ nº 19.693.195/0001-20
4. OBJETO: Execução de consultas, exames e procedimentos técnico/profissionais especializados em cardiologia.
5. PRAZO: Início: 02/01/2018 - Término: 31/12/2018.
6. VALOR GLOBAL: R\$ 20.000,00 (vinte mil reais).

PROCESSO nº 08/2017

INEXIGIBILIDADE DE LICITAÇÃO Nº 02/2017

CONTRATO DE PRESTAÇÃO DE SERVIÇOS DE PESSOA JURÍDICA Nº 005/2018

- 1. LOCAL E DATA DE ASSINATURA: MEDIANEIRA, 02/01/2018.
2. CONTRATANTE: CONSORCIO INTERMUNICIPAL DE SAÚDE IGUAÇU - CNPJ nº 00.879.976/0001-86
3. CONTRATADA: LUSVIA DE CASAVEL LTDA - CNPJ nº 14.263.161/0001-82
4. OBJETO: Execução de consultas, exames e procedimentos técnico/profissionais especializados em oftalmologia.
5. PRAZO: Início: 02/01/2018 - Término: 31/12/2018.
6. VALOR GLOBAL: R\$ 300.000,00 (trezentos mil reais).

PROCESSO nº 08/2017

INEXIGIBILIDADE DE LICITAÇÃO Nº 02/2017

CONTRATO DE PRESTAÇÃO DE SERVIÇOS DE PESSOA JURÍDICA Nº 006/2018

- 1. LOCAL E DATA DE ASSINATURA: MEDIANEIRA, 02/01/2018.
2. CONTRATANTE: CONSORCIO INTERMUNICIPAL DE SAÚDE IGUAÇU - CNPJ nº 00.879.976/0001-86
3. CONTRATADA: ANDRADE BARBOSA CLINICA MEDICA LTDA - ME - CNPJ nº 26.233.001-82
4. OBJETO: Execução de consultas, exames e procedimentos técnico/profissionais especializados em área de psiquiatria.
5. PRAZO: Início: 02/01/2018 - Término: 31/12/2018.
6. VALOR GLOBAL: R\$ 450.000,00 (quatrocentos e cinquenta mil reais).

PROCESSO nº 08/2017

INEXIGIBILIDADE DE LICITAÇÃO Nº 02/2017

CONTRATO DE PRESTAÇÃO DE SERVIÇOS DE PESSOA JURÍDICA Nº 007/2018

- 1. LOCAL E DATA DE ASSINATURA: MEDIANEIRA, 02/01/2018.
2. CONTRATANTE: CONSORCIO INTERMUNICIPAL DE SAÚDE IGUAÇU - CNPJ nº 00.879.976/0001-86
3. CONTRATADA: CENTRO APARELHO DIGESTIVO DR. ZARDO LTDA - ME - CNPJ nº 10.519.034/0001-40
4. OBJETO: Execução de consultas, exames e procedimentos técnicos especializados em cirurgia do aparelho digestivo.
5. PRAZO: Início: 02/01/2018 - Término: 31/12/2018.
6. VALOR GLOBAL: R\$ 160.000,00 (cento e sessenta mil reais).

PROCESSO nº 08/2017

INEXIGIBILIDADE DE LICITAÇÃO Nº 02/2017

CONTRATO DE PRESTAÇÃO DE SERVIÇOS DE PESSOA JURÍDICA Nº 008/2018

- 1. LOCAL E DATA DE ASSINATURA: MEDIANEIRA, 02/01/2018.
2. CONTRATANTE: CONSORCIO INTERMUNICIPAL DE SAÚDE IGUAÇU - CNPJ nº 00.879.976/0001-86
3. CONTRATADA: AGCS CLINICA DE SERVIÇOS MÉDICOS LTDA - ME - CNPJ nº 23.669.391/0001-37
4. OBJETO: Execução de consultas, exames e procedimentos técnicos especializados em cirurgia do aparelho digestivo.
5. PRAZO: Início: 02/01/2018 - Término: 31/12/2018.
6. VALOR GLOBAL: R\$ 200.000,00 (duzentos mil reais).

PROCESSO nº 08/2017

INEXIGIBILIDADE DE LICITAÇÃO Nº 02/2017

CONTRATO DE PRESTAÇÃO DE SERVIÇOS DE PESSOA JURÍDICA Nº 009/2018

- 1. LOCAL E DATA DE ASSINATURA: MEDIANEIRA, 02/01/2018.
2. CONTRATANTE: CONSORCIO INTERMUNICIPAL DE SAÚDE IGUAÇU - CNPJ nº 00.879.976/0001-86
3. CONTRATADA: LDDI RADIOLOGIA LTDA - ME - CNPJ nº 12.667.720/0001-94
4. OBJETO: Execução de exames e procedimentos técnicos especializados em radiologia.
5. PRAZO: Início: 02/01/2018 - Término: 31/12/2018.
6. VALOR GLOBAL: R\$ 55.000,00 (cinquenta e cinco mil reais).

PROCESSO nº 08/2017

INEXIGIBILIDADE DE LICITAÇÃO Nº 02/2017

CONTRATO DE PRESTAÇÃO DE SERVIÇOS DE PESSOA JURÍDICA Nº 010/2018

- 1. LOCAL E DATA DE ASSINATURA: MEDIANEIRA, 02/01/2018.
2. CONTRATANTE: CONSORCIO INTERMUNICIPAL DE SAÚDE IGUAÇU - CNPJ nº 00.879.976/0001-86
3. CONTRATADA: RAYZZE LABA LTDA - ME - CNPJ nº 06.828.923/0001-60
4. OBJETO: Execução de exames e procedimentos técnicos especializados em laboratório de análises clínicas.
5. PRAZO: Início: 02/01/2018 - Término: 31/12/2018.
6. VALOR GLOBAL: R\$ 55.000,00 (cinquenta mil reais).

PROCESSO nº 08/2017

INEXIGIBILIDADE DE LICITAÇÃO Nº 02/2017

CONTRATO DE PRESTAÇÃO DE SERVIÇOS DE PESSOA JURÍDICA Nº 011/2018

- 1. LOCAL E DATA DE ASSINATURA: MEDIANEIRA, 02/01/2018.
2. CONTRATANTE: CONSORCIO INTERMUNICIPAL DE SAÚDE IGUAÇU - CNPJ nº 00.879.976/0001-86
3. CONTRATADA: NEI ROCHA DIANITA EIRELI - ME - CNPJ nº 10.393.750/0001-24
4. OBJETO: Execução de consultas especializadas em neuropediatria.
5. PRAZO: Início: 02/01/2018 - Término: 31/12/2018.
6. VALOR GLOBAL: R\$ 50.000,00 (cinquenta mil reais).

PROCESSO nº 08/2017

INEXIGIBILIDADE DE LICITAÇÃO Nº 02/2017

CONTRATO DE PRESTAÇÃO DE SERVIÇOS DE PESSOA JURÍDICA Nº 012/2018

- 1. LOCAL E DATA DE ASSINATURA: MEDIANEIRA, 02/01/2018.
2. CONTRATANTE: CONSORCIO INTERMUNICIPAL DE SAÚDE IGUAÇU - CNPJ nº 00.879.976/0001-86
3. CONTRATADA: INSTITUTO DE NEUROLOGIA LTDA - CNPJ nº 00.375.940/0001-65
4. OBJETO: Execução de consultas especializadas em neurocirurgia.
5. PRAZO: Início: 02/01/2018 - Término: 31/12/2018.
6. VALOR GLOBAL: R\$ 160.000,00 (cento e sessenta mil reais).

PROCESSO nº 08/2017

INEXIGIBILIDADE DE LICITAÇÃO Nº 02/2017

CONTRATO DE PRESTAÇÃO DE SERVIÇOS DE PESSOA JURÍDICA Nº 013/2018

- 1. LOCAL E DATA DE ASSINATURA: MEDIANEIRA, 02/01/2018.
2. CONTRATANTE: CONSORCIO INTERMUNICIPAL DE SAÚDE IGUAÇU - CNPJ nº 00.879.976/0001-86
3. CONTRATADA: CLINICA A MEDICA CLINIMED LTDA - EPP - CNPJ nº 09.449.416/0001-66
4. OBJETO: Execução de consultas, exames e procedimentos técnicos especializados na área de dermatologia.
5. PRAZO: Início: 02/01/2018 - Término: 31/12/2018.
6. VALOR GLOBAL: R\$ 180.000,00 (cento e oitenta mil reais).

PROCESSO nº 08/2017

INEXIGIBILIDADE DE LICITAÇÃO Nº 02/2017

CONTRATO DE PRESTAÇÃO DE SERVIÇOS DE PESSOA JURÍDICA Nº 014/2018

- 1. LOCAL E DATA DE ASSINATURA: MEDIANEIRA, 02/01/2018.
2. CONTRATANTE: CONSORCIO INTERMUNICIPAL DE SAÚDE IGUAÇU - CNPJ nº 00.879.976/0001-86
3. CONTRATADA: LABORATORIO OSVALDO CARVALHO LTDA - ME - CNPJ nº 00.978.857/0001-80
4. OBJETO: Execução de exames e procedimentos técnicos especializados em laboratório de análises clínicas.
5. PRAZO: Início: 02/01/2018 - Término: 31/12/2018.
6. VALOR GLOBAL: R\$ 60.000,00 (sessenta mil reais).

PROCESSO nº 08/2017

INEXIGIBILIDADE DE LICITAÇÃO Nº 02/2017

CONTRATO DE PRESTAÇÃO DE SERVIÇOS DE PESSOA JURÍDICA Nº 015/2018

- 1. LOCAL E DATA DE ASSINATURA: MEDIANEIRA, 02/01/2018.
2. CONTRATANTE: CONSORCIO INTERMUNICIPAL DE SAÚDE IGUAÇU - CNPJ nº 00.879.976/0001-86
3. CONTRATADA: CENTRO ADITIVO MEDIANEIRA LTDA - ME - CNPJ nº 15.219.954/0001-67
4. OBJETO: Execução de exames e procedimentos técnicos especializados em fonaudiologia.
5. PRAZO: Início: 02/01/2018 - Término: 31/12/2018.
6. VALOR GLOBAL: R\$ 15.000,00 (quinze mil reais).

PROCESSO nº 08/2017

INEXIGIBILIDADE DE LICITAÇÃO Nº 02/2017

CONTRATO DE PRESTAÇÃO DE SERVIÇOS DE PESSOA JURÍDICA Nº 016/2018

- 1. LOCAL E DATA DE ASSINATURA: MEDIANEIRA, 02/01/2018.
2. CONTRATANTE: CONSORCIO INTERMUNICIPAL DE SAÚDE IGUAÇU - CNPJ nº 00.879.976/0001-86
3. CONTRATADA: CINAGAVA E CINAGAVA MEDICINA DIAGNÓSTICA LTDA - ME - CNPJ nº 16.612.101/0001-53
4. OBJETO: Execução de exames e procedimentos técnicos especializados em diagnóstico por imagem.
5. PRAZO: Início: 02/01/2018 - Término: 31/12/2018.
6. VALOR GLOBAL: R\$ 350.000,00 (trezentos e cinquenta mil reais).

PROCESSO nº 08/2017

INEXIGIBILIDADE DE LICITAÇÃO Nº 02/2017

CONTRATO DE PRESTAÇÃO DE SERVIÇOS DE PESSOA JURÍDICA Nº 017/2018

- 1. LOCAL E DATA DE ASSINATURA: MEDIANEIRA, 02/01/2018.
2. CONTRATANTE: CONSORCIO INTERMUNICIPAL DE SAÚDE IGUAÇU - CNPJ nº 00.879.976/0001-86
3. CONTRATADA: F.M. CEZAR E CIA LTDA - ME - CNPJ nº 07.760.733/0001-73
4. OBJETO: Execução de exames e procedimentos técnicos especializados em laboratório de análises clínicas.
5. PRAZO: Início: 02/01/2018 - Término: 31/12/2018.
6. VALOR GLOBAL: R\$ 155.000,00 (cento e cinquenta e cinco mil reais).

PROCESSO nº 08/2017

INEXIGIBILIDADE DE LICITAÇÃO Nº 02/2017

CONTRATO DE PRESTAÇÃO DE SERVIÇOS DE PESSOA JURÍDICA Nº 018/2018

- 1. LOCAL E DATA DE ASSINATURA: MEDIANEIRA, 02/01/2018.
2. CONTRATANTE: CONSORCIO INTERMUNICIPAL DE SAÚDE IGUAÇU - CNPJ nº 00.879.976/0001-86
3. CONTRATADA: CIRURGIAS ASSOCIADOS LTDA - EPP - CNPJ nº 00.343.735/0001-18
4. OBJETO: Execução de consultas, exames e procedimentos técnicos especializados em pneumologia.
5. PRAZO: Início: 02/01/2018 - Término: 31/12/2018.
6. VALOR GLOBAL: R\$ 90.000,00 (noventa mil reais).

PROCESSO nº 08/2017

INEXIGIBILIDADE DE LICITAÇÃO Nº 02/2017

CONTRATO DE PRESTAÇÃO DE SERVIÇOS DE PESSOA JURÍDICA Nº 019/2018

- 1. LOCAL E DATA DE ASSINATURA: MEDIANEIRA, 02/01/2018.
2. CONTRATANTE: CONSORCIO INTERMUNICIPAL DE SAÚDE IGUAÇU - CNPJ nº 00.879.976/0001-86
3. CONTRATADA: BIOMAGNETICA CLINICA MEDICA EM ANATOMIA PATOLÓGICA LTDA - EPP - CNPJ nº 04.723.784/0001-37
4. OBJETO: Execução de exames e procedimentos técnicos especializados em laboratório anatomopatológico.
5. PRAZO: Início: 02/01/2018 - Término: 31/12/2018.
6. VALOR GLOBAL: R\$ 15.000,00 (quinze mil reais).

PROCESSO nº 08/2017

INEXIGIBILIDADE DE LICITAÇÃO Nº 02/2017

CONTRATO DE PRESTAÇÃO DE SERVIÇOS DE PESSOA JURÍDICA Nº 020/2018

- 1. LOCAL E DATA DE ASSINATURA: MEDIANEIRA, 02/01/2018.
2. CONTRATANTE: CONSORCIO INTERMUNICIPAL DE SAÚDE IGUAÇU - CNPJ nº 00.879.976/0001-86
3. CONTRATADA: CLINICA MEDICA A NUBIÇÃO LIVIO MISAEL JUNIOR LTDA - CNPJ nº 10.158.473/0001-20
4. OBJETO: Execução de consultas, exames e procedimentos técnicos especializados em cirurgia vascular.
5. PRAZO: Início: 02/01/2018 - Término: 31/12/2018.
6. VALOR GLOBAL: R\$ 60.000,00 (sessenta mil reais).

PROCESSO nº 08/2017

INEXIGIBILIDADE DE LICITAÇÃO Nº 02/2017

CONTRATO DE PRESTAÇÃO DE SERVIÇOS DE PESSOA JURÍDICA Nº 021/2018

- 1. LOCAL E DATA DE ASSINATURA: MEDIANEIRA, 02/01/2018.
2. CONTRATANTE: CONSORCIO INTERMUNICIPAL DE SAÚDE IGUAÇU - CNPJ nº 00.879.976/0001-86
3. CONTRATADA: CLINICA DA PAPELAGUARI LTDA - ME - CNPJ nº 07.874.855/0001-90
4. OBJETO: Execução de consultas, exames e procedimentos técnicos especializados em dermatologia.
5. PRAZO: Início: 02/01/2018 - Término: 31/12/2018.
6. VALOR GLOBAL: R\$ 100.000,00 (cento mil reais).

PROCESSO nº 08/2017

INEXIGIBILIDADE DE LICITAÇÃO Nº 02/2017

CONTRATO DE PRESTAÇÃO DE SERVIÇOS DE PESSOA JURÍDICA Nº 022/2018

- 1. LOCAL E DATA DE ASSINATURA: MEDIANEIRA, 02/01/2018.
2. CONTRATANTE: CONSORCIO INTERMUNICIPAL DE SAÚDE IGUAÇU - CNPJ nº 00.879.976/0001-86
3. CONTRATADA: BI ANESTESIOLOGIA LTDA - CNPJ nº 16.906.106/0001-99
4. OBJETO: Execução de consultas, exames e procedimentos técnico/profissionais especializados na área de anestesiologia.
5. PRAZO: Início: 02/01/2018 - Término: 31/12/2018.
6. VALOR GLOBAL: R\$ 70.000,00 (setenta mil reais).

PROCESSO nº 08/2017

INEXIGIBILIDADE DE LICITAÇÃO Nº 02/2017

CONTRATO DE PRESTAÇÃO DE SERVIÇOS DE PESSOA JURÍDICA Nº 023/2018

- 1. LOCAL E DATA DE ASSINATURA: MEDIANEIRA, 02/01/2018.
2. CONTRATANTE: CONSORCIO INTERMUNICIPAL DE SAÚDE IGUAÇU - CNPJ nº 00.879.976/0001-86
3. CONTRATADA: CENTRO DE REABILITAÇÃO SÃO CARLOS LTDA - CNPJ nº 04.666.695/0001-41
4. OBJETO: Execução de consultas, exames e procedimentos técnico/profissionais especializados na área de fisioterapia.
5. PRAZO: Início: 11/01/2018 - Término: 31/12/2018.
6. VALOR GLOBAL: R\$ 28.000,00 (vinte e oito mil reais).

PROCESSO nº 08/2017

INEXIGIBILIDADE DE LICITAÇÃO Nº 02/2017

CONTRATO DE PRESTAÇÃO DE SERVIÇOS DE PESSOA JURÍDICA Nº 024/2018

- 1. LOCAL E DATA DE ASSINATURA: MEDIANEIRA, 02/01/2018.
2. CONTRATANTE: CONSORCIO INTERMUNICIPAL DE SAÚDE IGUAÇU - CNPJ nº 00.879.976/0001-86
3. CONTRATADA: LABORATORIO MISSAL LTDA - ME - CNPJ nº 02.944.881/0001-47
4. OBJETO: Execução de exames e procedimentos técnico/profissionais especializados em diagnóstico por imagem.
5. PRAZO: Início: 15/01/2018 - Término: 31/12/2018.
6. VALOR GLOBAL: R\$ 10.000,00 (dez mil reais).

PROCESSO nº 08/2017

INEXIGIBILIDADE DE LICITAÇÃO Nº 02/2017

CONTRATO DE PRESTAÇÃO DE SERVIÇOS DE PESSOA JURÍDICA Nº 025/2018

- 1. LOCAL E DATA DE ASSINATURA: MEDIANEIRA, 02/01/2018.
2. CONTRATANTE: CONSORCIO INTERMUNICIPAL DE SAÚDE IGUAÇU - CNPJ nº 00.879.976/0001-86
3. CONTRATADA: CLINICA SARAIVA CARDIOLOGIA E ENDOCRINOLOGIA LTDA - ME - CNPJ nº 11.580.990/0001-58
4. OBJETO: Execução de consultas, exames e procedimentos técnicos especializados na área de cardiologia.
5. PRAZO: Início: 02/01/2018 - Término: 31/12/2018.
6. VALOR GLOBAL: R\$ 70.000,00 (setenta mil reais).

PROCESSO nº 08/2017

INEXIGIBILIDADE DE LICITAÇÃO Nº 02/2017

CONTRATO DE PRESTAÇÃO DE SERVIÇOS DE PESSOA JURÍDICA Nº 026/2018

- 1. LOCAL E DATA DE ASSINATURA: MEDIANEIRA, 02/01/2018.
2. CONTRATANTE: CONSORCIO INTERMUNICIPAL DE SAÚDE IGUAÇU - CNPJ nº 00.879.976/0001-86
3. CONTRATADA: LABORATORIO FIO RUI RES LTDA - ME - CNPJ nº 82.440.603/0001-79
4. OBJETO: Execução de exames e procedimentos técnicos especializados em laboratório de análises clínicas.
5. PRAZO: Início: 02/01/2018 - Término: 31/12/2018.
6. VALOR GLOBAL: R\$ 60.000,00 (sessenta mil reais).

PROCESSO nº 08/2017

INEXIGIBILIDADE DE LICITAÇÃO Nº 02/2017

CONTRATO DE PRESTAÇÃO DE SERVIÇOS DE PESSOA JURÍDICA Nº 027/2018

- 1. LOCAL E DATA DE ASSINATURA: MEDIANEIRA, 02/01/2018.
2. CONTRATANTE: CONSORCIO INTERMUNICIPAL DE SAÚDE IGUAÇU - CNPJ nº 00.879.976/0001-86
3. CONTRATADA: LABORATORIO DE SERVIÇOS DE PESSOA JURÍDICA Nº 027/2018
4. OBJETO: Execução de exames e procedimentos técnicos especializados em diagnóstico por imagem.
5. PRAZO: Início: 02/01/2018 - Término: 31/12/2018.
6. VALOR GLOBAL: R\$ 450.000,00 (quatrocentos e cinquenta mil reais).

PROCESSO nº 08/2017

INEXIGIBILIDADE DE LICITAÇÃO Nº 02/2017

CONTRATO DE PRESTAÇÃO DE SERVIÇOS DE PESSOA JURÍDICA Nº 028/2018

- 1. LOCAL E DATA DE ASSINATURA: MEDIANEIRA, 02/01/2018.
2. CONTRATANTE: CONSORCIO INTERMUNICIPAL DE SAÚDE IGUAÇU - CNPJ nº 00.879.976/0001-86
3. CONTRATADA: SAK DA SILVA FISIOTERAPIA - ME - CNPJ nº 23.648.902/0001-24
4. OBJETO: Execução de exames e procedimentos técnicos especializados em fisioterapia.
5. PRAZO: Início: 02/01/2018 - Término: 31/12/2018.
6. VALOR GLOBAL: R\$ 28.000,00 (vinte e oito mil reais).

PROCESSO nº 08/2017

INEXIGIBILIDADE DE LICITAÇÃO Nº 02/2017

CONTRATO DE PRESTAÇÃO DE SERVIÇOS DE PESSOA JURÍDICA Nº 029/2018

- 1. LOCAL E DATA DE ASSINATURA: MEDIANEIRA, 02/01/2018.
2. CONTRATANTE: CONSORCIO INTERMUNICIPAL DE SAÚDE IGUAÇU - CNPJ nº 00.879.976/0001-86
3. CONTRATADA: MARGARETE PEREIRA FERREIRA - ME - CNPJ nº 15.843.516/0001-50
4. OBJETO: Execução de exames e procedimentos técnicos especializados em fisioterapia.
5. PRAZO: Início: 02/01/2018 - Término: 31/12/2018.
6. VALOR GLOBAL: R\$ 21.000,00 (vinte e um mil reais).

PROCESSO nº 08/2017

INEXIGIBILIDADE DE LICITAÇÃO Nº 02/2017

CONTRATO DE PRESTAÇÃO DE SERVIÇOS DE PESSOA JURÍDICA Nº 030/2018

- 1. LOCAL E DATA DE ASSINATURA: MEDIANEIRA, 02/01/2018.
2. CONTRATANTE: CONSORCIO INTERMUNICIPAL DE SAÚDE IGUAÇU - CNPJ nº 00.879.976/0001-86
3. CONTRATADA: CLINICA VAGOSA SINDORA MEDIANEIRA LTDA - ME - CNPJ nº 77.761.849/0001-02
4. OBJETO: Execução de consultas, exames e procedimentos técnico/pro



MUNICÍPIO DE CASCAVEL  
Órgão Oficial Certificado Digitalmente  
Edição Ordinária - Nº 1958 - Ano IX - Caderno 1 - Atos do Poder Executivo  
17 de janeiro de 2018 - Página 1 de 5

**ÓRGÃO OFICIAL ELETRÔNICO  
MUNICÍPIO DE CASCAVEL**  
Lei nº 5.571, de 23 de julho de 2010  
Secretaria Municipal de Administração

MUNICÍPIO DE CASCAVEL  
Edição Ordinária - Nº 1958 - Ano IX - Caderno 1 - Atos do Poder Executivo  
107

**ATOS DO PODER EXECUTIVO**

MUNICÍPIO DE CASCAVEL/PR  
PREGÃO ELETRÔNICO Nº 442/2017  
RESULTADO: AVALIAÇÃO DE AMOSTRA.

OBJETO: Registro de preços para aquisição de material hospitalar em atendimento às Unidades de Serviço de Saúde do Município, pelo período de 12 (doze) meses.

LOTE	CLASS	EMPRESA	RESULTADO
01	1*	NEVIL TACO	APROVADO
02	1*	DUMOND	APROVADO
03	1*	ALVES E SARTOR	APROVADO
04	1*	ALVES E SARTOR	APROVADO
05	1*	ALVES E SARTOR	APROVADO
06	1*	ALVES E SARTOR	APROVADO
07	1*	ALVES E SARTOR	APROVADO
08	1*	ALVES E SARTOR	APROVADO
09	1*	ALVES E SARTOR	APROVADO
10	1*	ALVES E SARTOR	APROVADO
11	1*	ALVES E SARTOR	APROVADO
12	1*	ALVES E SARTOR	APROVADO
13	1*	ALVES E SARTOR	APROVADO
14	1*	ALVES E SARTOR	APROVADO
15	1*	ALVES E SARTOR	APROVADO
16	1*	ALVES E SARTOR	APROVADO
17	1*	ALVES E SARTOR	APROVADO
18	1*	ALVES E SARTOR	APROVADO
19	1*	ALVES E SARTOR	APROVADO
20	1*	ALVES E SARTOR	APROVADO
21	1*	ALVES E SARTOR	APROVADO
22	1*	ALVES E SARTOR	APROVADO
23	1*	ALVES E SARTOR	APROVADO
24	1*	ALVES E SARTOR	APROVADO
25	1*	ALVES E SARTOR	APROVADO
26	1*	ALVES E SARTOR	APROVADO
27	1*	ALVES E SARTOR	APROVADO
28	1*	ALVES E SARTOR	APROVADO
29	1*	ALVES E SARTOR	APROVADO
30	1*	ALVES E SARTOR	APROVADO
31	1*	ALVES E SARTOR	APROVADO
32	1*	ALVES E SARTOR	APROVADO
33	1*	ALVES E SARTOR	APROVADO
34	1*	ALVES E SARTOR	APROVADO
35	1*	ALVES E SARTOR	APROVADO
36	1*	ALVES E SARTOR	APROVADO
37	1*	ALVES E SARTOR	APROVADO
38	1*	ALVES E SARTOR	APROVADO
39	1*	ALVES E SARTOR	APROVADO
40	1*	ALVES E SARTOR	APROVADO
41	1*	ALVES E SARTOR	APROVADO
42	1*	ALVES E SARTOR	APROVADO
43	1*	ALVES E SARTOR	APROVADO
44	1*	ALVES E SARTOR	APROVADO
45	1*	ALVES E SARTOR	APROVADO
46	1*	ALVES E SARTOR	APROVADO
47	1*	ALVES E SARTOR	APROVADO
48	1*	ALVES E SARTOR	APROVADO
49	1*	ALVES E SARTOR	APROVADO
50	1*	ALVES E SARTOR	APROVADO
51	1*	ALVES E SARTOR	APROVADO
52	1*	ALVES E SARTOR	APROVADO
53	1*	ALVES E SARTOR	APROVADO
54	1*	ALVES E SARTOR	APROVADO
55	1*	ALVES E SARTOR	APROVADO
56	1*	ALVES E SARTOR	APROVADO
57	1*	ALVES E SARTOR	APROVADO
58	1*	ALVES E SARTOR	APROVADO
59	1*	ALVES E SARTOR	APROVADO
60	1*	ALVES E SARTOR	APROVADO
61	1*	ALVES E SARTOR	APROVADO
62	1*	ALVES E SARTOR	APROVADO
63	1*	ALVES E SARTOR	APROVADO
64	1*	ALVES E SARTOR	APROVADO
65	1*	ALVES E SARTOR	APROVADO
66	1*	ALVES E SARTOR	APROVADO
67	1*	ALVES E SARTOR	APROVADO
68	1*	ALVES E SARTOR	APROVADO
69	1*	ALVES E SARTOR	APROVADO
70	1*	ALVES E SARTOR	APROVADO
71	1*	ALVES E SARTOR	APROVADO
72	1*	ALVES E SARTOR	APROVADO
73	1*	ALVES E SARTOR	APROVADO
74	1*	ALVES E SARTOR	APROVADO
75	1*	ALVES E SARTOR	APROVADO
76	1*	ALVES E SARTOR	APROVADO
77	1*	ALVES E SARTOR	APROVADO
78	1*	ALVES E SARTOR	APROVADO
79	1*	ALVES E SARTOR	APROVADO
80	1*	ALVES E SARTOR	APROVADO
81	1*	ALVES E SARTOR	APROVADO
82	1*	ALVES E SARTOR	APROVADO
83	1*	ALVES E SARTOR	APROVADO
84	1*	ALVES E SARTOR	APROVADO
85	1*	ALVES E SARTOR	APROVADO
86	1*	ALVES E SARTOR	APROVADO
87	1*	ALVES E SARTOR	APROVADO
88	1*	ALVES E SARTOR	APROVADO
89	1*	ALVES E SARTOR	APROVADO
90	1*	ALVES E SARTOR	APROVADO
91	1*	ALVES E SARTOR	APROVADO
92	1*	ALVES E SARTOR	APROVADO
93	1*	ALVES E SARTOR	APROVADO
94	1*	ALVES E SARTOR	APROVADO
95	1*	ALVES E SARTOR	APROVADO
96	1*	ALVES E SARTOR	APROVADO
97	1*	ALVES E SARTOR	APROVADO
98	1*	ALVES E SARTOR	APROVADO
99	1*	ALVES E SARTOR	APROVADO
100	1*	ALVES E SARTOR	APROVADO

Diante das observações acima, convoca-se as empresas classificadas em segundo lugar nos lotes 04, 23, 27, 28, 30, 33, 34 e 35 conforme tabela abaixo, para apresentação da amostra no prazo estabelecido no item 8.16 do edital.

Comunicamos aos participantes que o retorno ao site de licitações: www.bonnetlicacoes.com.br, referente à continuidade dos trabalhos será no dia 25/01/2018 às 14h00min. O relatório emitido pela equipe técnica da Secretaria Municipal de Saúde encontra-se juntado ao processo, à disposição dos interessados. Cascavel/PR, 16 de janeiro de 2018. Renato Augusto dos Santos, Diretor Depto de Gestão de Compras e Administração.

MUNICÍPIO DE CASCAVEL  
Órgão Oficial Certificado Digitalmente  
Edição Ordinária - Nº 1958 - Ano IX - Caderno 1 - Atos do Poder Executivo  
17 de janeiro de 2018 - Página 4 de 5

MUNICÍPIO DE CASCAVEL  
Edição Ordinária - Nº 1958 - Ano IX - Caderno 1 - Atos do Poder Executivo  
17 de janeiro de 2018 - Página 4 de 5

**RESULTADO FASE DE CLASSIFICAÇÃO – TOMADA DE PREÇOS Nº 17/2017**

OBJETO: Execução de entrada de serviço e refletores no pátio da Escola Municipal Tomaz Antonio Gonzaga. Em cumprimento ao disposto no art. 106 § 1º da Lei Federal nº 8.666/93, torna-se público o resultado da fase de classificação da Tomada de Preços nº 17/2017, conforme segue:

Propositora	Lote Único	Classificação
ELIETRA CAF COMERCIO DE MATERIAIS ELÉTRICOS LTDA - EPP	R\$15.211,00	1
ALVES E SARTOR	R\$15.405,00	2
ELIETRA CAF COMERCIO DE MATERIAIS ELÉTRICOS LTDA - EPP	R\$15.745,40	3
CONSTRUTORA DANILLO BANDEIRA LTDA	R\$18.993,33	4

De acordo com o critério de julgamento (menor preço global), a Comissão de Licitação torna público o resultado: Elietra Caf Comércio de Materiais Elétricos Ltda, classificada em 1º lugar, com o valor total de R\$ 15.211,00 (quinze mil duzentos e trinta e um reais). Cascavel/PR, 16 de janeiro de 2018. Renato Augusto dos Santos, Diretor Depto de Gestão de Compras e Administração e Emerson Marcante, Presidente da Comissão Permanente de Licitação.

**SEXTO TERMO**  
APOSTILAMENTO AO CONTRATO DE PRESTAÇÃO DE SERVIÇOS E VENDA DE PRODUTOS Nº 347/2014  
Inexigibilidade nº 1572/2014  
Contratante: Município de Cascavel  
Contratada: Empresa Brasileira de Correios e Telégrafos  
Objeto: Em cumprimento a CI nº 07/2015 emitida pela Secretaria Municipal de Planejamento e Gestão altera-se a dotação do contrato supramencionado, incluindo-se as dotações principais 517, 646, 1185, 840, 493, 205, 896, 1478, 717, 225, 1123, 1488, 602, 1135, 1415, 824, 1659, 674, 2150, 1343, 780, 1438, 380, 1565, elemento 3339038 e subelemento 333903615 - Locação de Imóvel. Conforme Portaria 016/2017 emitida pela Secretaria Municipal de Administração, por meio do presente apostilamento altera-se o fiscal do contrato acima citado, designando o seguinte servidor:  
1. Fiscal do contrato: Luciele Diniz, matrícula 27.182-9  
Cascavel/PR, 15 de janeiro de 2018.

MUNICÍPIO DE CASCAVEL  
JORGES LUIZ LANGE  
PREFEITO EM EXERCÍCIO

**MUNICÍPIO DE CASCAVEL**  
Edição Ordinária - Nº 1958 - Ano IX - Caderno 1 - Atos do Poder Executivo  
17 de janeiro de 2018 - Página 5 de 5

**RESULTADO FASE DE CLASSIFICAÇÃO – CONCORRÊNCIA Nº 18/2017**

OBJETO: Reforma e ampliação na Escola Ita Sampaio. Em cumprimento ao disposto no art. 109, § 1º da Lei Federal nº 8.666/93, torna-se público o resultado da fase de classificação da Concorrência nº 18/2017, conforme segue:

Propositora	Lote Único	Classificação
INTERLAGOS MATERIAIS DE CONSTRUÇÃO - EIRELI - EPP	R\$1.864.548,87	1
CONSTRUTORA DANILLO BANDEIRA LTDA	R\$2.000.000,00	2
ALIANÇA ENGENHARIA E ACESSÓRIA LTDA	R\$2.150.024,77	3
M.P. CONCRETES & CIA. LTDA	R\$2.600.249,90	4
XERRI E NOAL LTDA EPP	R\$2.229.298,42	5
CONSTRUTORA CONSTRUTORA MONO LTDA	R\$2.237.234,77	6
CPD REFORMAS E CONSTRUÇÕES LTDA	R\$3.589.756,45	8
CONSTRUTORA BROCK LTDA	R\$2.400.042,83	9
ALMA CONSTRUÇÃO E INCORPORADORAS LTDA	R\$2.348.000,00	10

De acordo com o critério de julgamento (menor preço global), a Comissão de Licitação torna público o resultado: Interlagos Materiais de Construção - Eireli, classificada em 1º lugar, com o valor total de R\$ 1.864.548,87 (um milhão oitocentos e sessenta e quatro mil quinhentos e quarenta e oito reais e sessenta e sete centavos). Cascavel/PR, 16 de janeiro de 2018. Renato Augusto dos Santos, Diretor Depto de Gestão de Compras e Administração e Emerson Marcante, Presidente da Comissão Permanente de Licitação.

**NONO TERMO**  
APOSTILAMENTO DO CONTRATO DE PRESTAÇÃO DE SERVIÇOS Nº 283/2014 – SECOM  
Concorrência nº 018/2014  
Contratante: MUNICÍPIO DE CASCAVEL  
Contratada: BY VIVAS AGENCIA DE PUBLICIDADE E PROPAGANDA  
Objeto: Em cumprimento a CI nº 002/2015 emitida pela Secretaria de Comunicação Social, altera-se a dotação do contrato supramencionado, incluindo-se a dotação principal 1498, elemento 3339039 e subelemento 333903980.  
Cascavel PR, 15 de janeiro de 2018.

MUNICÍPIO DE CASCAVEL  
JORGES LUIZ LANGE  
PREFEITO EM EXERCÍCIO

**CISOP**  
CONSORCIO INTERMUNICIPAL DE SAÚDE DO OESTE DO PARANÁ  
Rua de Bandeira, 1591 - esquina com Dom Pedro II - Centro  
FONE: (0xx41) 3220-4369 FAX: (0xx41) 3225-3570  
CEP: 85812-270 CASCAVEL - PARANÁ  
CNPJ: 00.544.677/0001-00 Inscr. Est.: ISENTA

**Resolução 01 de 16 de Janeiro de 2017**

**EMENTA: Abre Crédito Especial Por Anulação de Dotação.**

O Presidente do Consórcio Intermunicipal de Saúde do Oeste do Paraná em Cascavel, no uso de suas atribuições legais e de conformidade com o Estatuto da entidade.

**RESOLVE**

**Artigo 1:** Abrir Crédito Especial no Valor Total de R\$ 95.000,00 (Noventa e Cinco Mil Reais) para fazer face ao reforço orçamentário na seguinte dotação:

Órgão 01 – CISOP / Unidade 01 – Manutenção do CISOP / 0101.04.122.0001.2.001 – Manutenção do CISOP

Categoria	Natureza da Despesa	Fonte de Recursos	Valor
3.1.90.40.00	SERVIÇOS DE TECNOLOGIA DA INFORMAÇÃO E COMUNICAÇÃO – PESSOA JURÍDICA (313)	0	R\$ 95.000,00

**Artigo 2:** Os recursos disponíveis para a abertura do Crédito Especial de que trata o artigo anterior, correrão por conta da Anulação Parcial da seguinte dotação:

Órgão 01 – CISOP / Unidade 01 – Manutenção do CISOP / 0101.04.122.0001.2.001 – Manutenção do CISOP

Categoria	Natureza da Despesa	Fonte de Recursos	Valor
3.3.90.39.00	OUTROS SERVIÇOS DE TERCEIROS – PESSOA JURÍDICA (128)	0	R\$ 95.000,00

**Artigo 3:** Esta resolução entra em vigor na data de sua publicação.

Cascavel, 16 de Janeiro de 2017

Leonir Antunes dos Santos  
Presidente do CISOP

**C11182372-E18**

MUNICÍPIO DE CASCAVEL  
Órgão Oficial Certificado Digitalmente  
Edição Ordinária - Nº 1958 - Ano IX - Caderno 1 - Atos do Poder Executivo  
17 de janeiro de 2018 - Página 2 de 5

**AVISO DE ANÁLISE DAS AMOSTRAS – PREGÃO ELETRÔNICO Nº 442/2017**

OBJETO: Registro de preços para aquisição de material hospitalar em atendimento às Unidades de Serviço de Saúde do Município, pelo período de 12 (doze) meses. Em atendimento aos itens 8.16 do edital, o prazo em epígrafe, comunicamos que no dia 26 de janeiro de 2018 às 09h30min, na sala de análise das amostras da Clínica de Manutenção de Saúde com Tancade Neves nº 2802, telefone 3902-2831, Cascavel/PR, será realizada a 2ª análise das amostras do referido preço Cascavel/PR, 16 de janeiro de 2018. Renato Augusto dos Santos, Diretor Depto de Gestão de Compras e Administração.

MUNICÍPIO DE CASCAVEL  
Órgão Oficial Certificado Digitalmente  
Edição Ordinária - Nº 1958 - Ano IX - Caderno 1 - Atos do Poder Executivo  
17 de janeiro de 2018 - Página 2 de 5

**DECIMO TERMO**  
APOSTILAMENTO AO CONTRATO DE LOCAÇÃO DE IMÓVEL Nº 154/2015  
LOCATÁRIO: MUNICÍPIO DE CASCAVEL  
LOCADOR: JS ADMINISTRAÇÃO DE BENS LTDA  
PROCESSO: Dispensa por Justificativa nº 43/2015 referente à locação de imóvel para funcionamento da Secretaria Municipal de Assistência Social, Secretaria Municipal Antídotos e Fundo Municipal de Defesa ao Consumidor (PROCON).  
Objeto: Em cumprimento a CI nº 14/2015 emitida pela Secretaria Municipal de Assistência Social, altera-se a dotação do contrato supramencionado, incluindo-se a dotação principal 1478, elemento 3339038 e subelemento 333903910 - Locação de imóveis.  
Cascavel/PR, 15 de janeiro de 2018.

MUNICÍPIO DE CASCAVEL  
JORGES LUIZ LANGE  
PREFEITO EM EXERCÍCIO

MUNICÍPIO DE CASCAVEL  
Órgão Oficial Certificado Digitalmente  
Edição Ordinária - Nº 1958 - Ano IX - Caderno 1 - Atos do Poder Executivo  
17 de janeiro de 2018 - Página 2 de 5

**QUINTO TERMO**  
APOSTILAMENTO AO CONTRATO DE LOCAÇÃO DE IMÓVEL Nº 113/2017  
LOCATÁRIO: MUNICÍPIO DE CASCAVEL  
LOCADOR: GESSI DA SILVA BONFANTE  
PROCESSO: Dispensa por Justificativa nº 32/2015 referente à locação de imóvel para funcionamento da Sede do Conselho Tutelar Leiste.  
Objeto: Em cumprimento a CI nº 12/2016 emitida pela Secretaria Municipal de Assistência Social, altera-se a dotação do contrato supramencionado, incluindo-se a dotação principal 1375, elemento 3339036 e subelemento 333903615 - Locação de imóveis.  
Cascavel/PR, 15 de janeiro de 2018.

MUNICÍPIO DE CASCAVEL  
JORGES LUIZ LANGE  
PREFEITO EM EXERCÍCIO

**Do Gabinete do Senhor Prefeito Municipal  
A Divisão de Licitações  
Protocolo: 80670/2017  
Recorrente: Construtora Danilo Bandeira Ltda.**

**Assunto: CONCORRÊNCIA Nº 18/2017 – Construção da Escola Municipal Professor Ademir Correa Barbosa – 3ª Fase.**

Trata-se de recurso administrativo interposto pela licitante supracitada referente a fase de habilitação da Concorrência nº 18/2017, qual demonstra sua inobservância quanto a decisão da Comissão de Licitação que a declarou habilitada na presente licitação as empresas Alon Construções Eireli, CPD Reformas e Construções Ltda, N. Dalmina Construções Ltda, Xeri e Noal Ltda.

Considerando as fundamentações apresentadas pela Comissão de Licitação no relatório de julgamento de recurso Administrativo, bem como a manifestação técnica da Setexa Infraestrutura da Secretaria Municipal de Educação referente ao recurso interposto, por meio da CI nº 002/SEMED/2018, qual concluiu pela manutenção da habilitação na presente licitação das licitantes ora Recorridas.

Ante ao exposto, após análise dos fundamentos arrazoados no recurso interposto, decido por conhecido, para o fim de negar-lhe provimento nos termos do relatório da Comissão de Licitação e Manifestação técnica do Setor de Infraestrutura da Secretaria Municipal de Educação, que passam a integrar e motivar a presente decisão. As justificativas encontram-se juntadas aos autos, à disposição dos licitantes.

Comunicamos aos participantes da Concorrência nº 18/2017 a abertura dos envelopes nº 2, referente às propostas de preços, das licitantes habilitadas, no dia 22 de janeiro de 2018, às 10h00, na sala de licitações do Departamento de Gestão de Compras e Administração, situado na Rua Paraná, nº 5000, 2º andar. Cascavel/PR, 15 de janeiro de 2018. Jorge Lange Prefeito em exercício.

**Pesquisa revela que 58% das pessoas confiam mais em jornais impressos**

2017  
**58%**  
↑  
2016  
**53%**

**Confiança em jornais impressos aumentou**

69% das pessoas não confiam em blogs

67% das pessoas não confiam em sites de notícias

71% das pessoas não confiam em redes sociais

A leitura no papel é mais consciente, mais profunda, mais focada, mais fácil de memorizar e proporciona menos distração!

Levantamento encomendado pela Secretaria de Comunicação Social da Presidência

MUNICÍPIO DE CASCAVEL  
Órgão Oficial Certificado Digitalmente  
Edição Ordinária - Nº 1958 - Ano IX - Caderno 1 - Atos do Poder Executivo  
17 de janeiro de 2018 - Página 3 de 5

**MUNICÍPIO DE CASCAVEL**  
PREGÃO ELETRÔNICO Nº 422/2017 - Registro de preços para aquisição de Equipamentos de Proteção Individual em atendimento às Unidades e Serviços de Saúde, pelo período de 12 (doze) meses. Em atendimento ao item 8.21 do edital o preço em epígrafe, divulga-se o resultado referente à avaliação das amostras apresentadas pelas empresas conforme ordem de classificação.

LOTE	CLAS	EMPRESA	RESULTADO
01	2*	NACIONAL SAFETY EQUIPAMENTOS DE SEGURANÇA LTDA ME	DESCLASSIFICADA
02	2*	CARIOCA COMÉRCIO DE PRODUTOS DE LIMPEZA LTDA	APROVADA
04	2*	EFETIVE PRODUTOS MÉDICOS HOSPITALARES LTDA	DESCLASSIFICADA
06	2*	L.F. ALVES & CIA LTDA	REPROVADA
14	2*	NACALGAROTTO - ME	APROVADA
16	2*	CARIOCA COMÉRCIO DE PRODUTOS DE LIMPEZA LTDA	APROVADA
20	2*	CARIOCA COMÉRCIO DE PRODUTOS DE LIMPEZA LTDA	APROVADA
22	2*	CARIOCA COMÉRCIO DE PRODUTOS DE LIMPEZA LTDA	REPROVADA

Diante das reprovações e desclassificações acima, convoca-se as empresas classificadas em segundo lugar nos respectivos itens, conforme tabela abaixo, para apresentação de amostra em conformidade com os itens 8.17 e 8.18 do edital.

LOTE	CLAS	EMPRESA	OBSERVAÇÃO
01	2*	NACIONAL SAFETY EQUIPAMENTOS DE SEGURANÇA LTDA ME	FRACASSADO
04	2*	EFETIVE PRODUTOS MÉDICOS HOSPITALARES LTDA	FRACASSADO
22	2*	FUSÃO COMÉRCIO DE PRODUTOS DERMATOLÓGICOS LTDA EPP	FRACASSADO

O item 8 foi revogado conforme solicitação da Secretaria Municipal de Saúde por meio da Comunicação Interna nº 27/2018. Após a segunda análise das amostras, comunicamos aos participantes que o retorno ao site de licitações: www.bonnetlicacoes.com.br, referente à continuidade dos trabalhos será no dia 19/01/2018 às 14h00min. O parecer técnico emitido pela equipe técnica da Secretaria Municipal de Saúde encontra-se juntado ao processo, à disposição dos interessados. Cascavel/PR, 15 de janeiro de 2018. Renato Augusto dos Santos, Diretor do Depto de Gestão de Compras e Administração.

**PRIMEIRO TERMO**  
APOSTILAMENTO AO CONTRATO DE LOCAÇÃO DE IMÓVEL Nº 201/2017  
LOCATÁRIO: MUNICÍPIO DE CASCAVEL  
LOCADOR: PROVINCIA SÃO FRANCISCO DE ASSIS  
PROCESSO: Dispensa por Justificativa nº 48/2017 referente à locação de imóvel que servirá como nova sede do programa Casa de Passagem para população em situação de rua - Casa POP  
Objeto: Em cumprimento a CI nº 18/2018 emitida pela Secretaria Municipal de Assistência Social, altera-se a dotação do contrato supramencionado, incluindo-se a dotação principal 1226, elemento 3339038 e subelemento 333903810 - Locação de imóveis.  
Cascavel/PR, 15 de janeiro de 2018.

MUNICÍPIO DE CASCAVEL  
JORGES LUIZ LANGE  
PREFEITO EM EXERCÍCIO

**IPMC**

**EXTRATO DO 6º ADITIVO CONTRATUAL – TOMADA DE PREÇOS Nº 002/2014**  
CONTRATANTE: IPMC INSTITUTO DE PREVIDÊNCIA DOS SERVIDORES PÚBLICOS DO MUNICÍPIO DE CASCAVEL, pessoa jurídica de direito público interno, inscrita no CNPJ sob o nº 81.289.169/0001-43, com endereço à Rua Presidente Kennedy, nº 114, Centro, Cascavel/PR, representada por seu Presidente, Sr. ALCEIU GRUBER.  
CONTRATADA: EFNO CLÍNICA MÉDICA LTDA ME, pessoa jurídica, inscrita no CNPJ sob o nº 05.639.933/001-89, com endereço à Rua Visconde de Guarapuava, nº 1320, Centro, CEP 85602-120 em Cascavel/PR, neste ato representada pela Sra. NEIVA MARIA DO ROSÁRIO.  
OBJETO: Renovação Contratual para mais doze meses para os serviços contratados em processo licitatório – Tomada de Preços nº 002/2014 - lote 1, item 1, 264h - Contratação de prestação de serviços médico-pediátrico pontual e aplicação do índice INPC/IBGE, reajustando o valor para R\$313,35 (trezentos e treze reais e trinta e cinco centavos) a hora.  
DATA: 12 de janeiro de 2017.  
VIGÊNCIA: O quinto aditivo entra em vigor na data de 19 de Janeiro de 2018.  
ASSINATURAS: Alcineu Gruber  
Neiva Maria do Rosário  
**C11182368-E17**

Edição Disponível Gratuitamente: <http://www.cascavel.pr.gov.br>

MUNICÍPIO DE CASCAVEL  
Órgão Oficial Certificado Digitalmente  
Edição Ordinária - Nº 1958 - Ano IX - Caderno 1 - Atos do Poder Executivo  
17 de janeiro de 2018 - Página 3 de 5

**EXTRATO DO SEXTO TERMO ADITIVO AO CONTRATO DE PRESTAÇÃO DE SERVIÇOS Nº 95/2015 – SESAU**  
Concorrência Nº 01/2015  
CONTRATANTE: O FUNDO MUNICIPAL DE SAÚDE DE CASCAVEL, pessoa jurídica de direito público interno, inscrita no CNPJ/MF sob o nº 09.051.532/0001-22, com endereço à Rua Pernambuco, nº 1800, Centro, Cascavel/PR, CEP 85.810-021, representada pelo Secretário Municipal de Saúde de Cascavel, Sr. Rubens Griep.  
CONTRATADA: BIOSFERA SANEAMENTO AMBIENTAL LTDA, pessoa jurídica de direito privado, inscrita no CNPJ/MF sob o nº 07.995.195/0001-04, com endereço à Rua Vereador Eliseu Schmidt, nº 280, Fundos, Núcleo de Proteção III, Cascavel/PR, CEP 85.811-650, neste ato representada pela Sra. Tamara Nakta Boeira.  
OBJETO: Proposta de prestação de serviços de vigilância e execução do presente contrato por 12 (doze) meses a partir de 03 de fevereiro de 2018. O valor para cobrir as despesas relativas à prorrogação dos 12 (doze) meses do contrato será de R\$ 3.706.258,80 (três milhões, setecentos e sessenta e seis mil, duzentos e sessenta e oito reais e oitenta e oito centavos), conforme Resolução de Aditivo Contratual nº 204/2017 da Secretaria Municipal de Saúde.  
FIRMADO EM: 09 de janeiro de 2018.  
ASSINATURAS: Rubens Griep  
Tamara Nilda Boeira

**PRIMEIRO TERMO**  
APOSTILAMENTO AO CONTRATO DE LOCAÇÃO DE IMÓVEL Nº 164/2017  
LOCATÁRIO: MUNICÍPIO DE CASCAVEL  
LOCADOR: LEONARDO HENRIQUE BREGOLI DONDONI  
PROCESSO: Dispensa por Justificativa nº 38/2017 referente à locação de barracão para instalação de cooperativa de catadores de material reciclável conforme edital de Chamamento Público nº 09/2017.  
Objeto: Em cumprimento a CI nº 10/2016 emitida pela Secretaria Municipal de Meio Ambiente, altera-se a dotação do contrato supramencionado, incluindo-se a dotação principal 1188, elemento 3339036 e subelemento 333903615 - Locação de imóveis.  
Cascavel/PR, 15 de janeiro de 2018.

MUNICÍPIO DE CASCAVEL  
JORGES LUIZ LANGE  
PREFEITO EM EXERCÍCIO

**EXTRATO DO CONTRATO DE PRESTAÇÃO DE SERVIÇOS Nº 96/2017 – SESAU**  
Inexigibilidade nº 17/2017  
CONTRATANTE: FUNDO MUNICIPAL DE SAÚDE DE CASCAVEL, pessoa jurídica de direito público interno, inscrita no CNPJ/MF nº 09.051.532/0001-22, com endereço à Rua Pernambuco, esquina com Rui Barbosa, Centro, Cascavel/PR, representada por seu Secretário Municipal de Saúde Sr. Rubens Griep.  
CONTRATADA: AGFA HEALTHCARE BRASIL IMPORTAÇÃO E SERVIÇOS LTDA, inscrita no CNPJ nº 09.032.629/0001-35, com endereço à Rua José Sanchez Mann, nº 700, Bloco 55, 55 e 75, Vila Coronado, Suzano/SP, CEP 08.616-770, representada pelo Sr. Fabio Bertoldi da Silva, brasileiro, engenheiro, inscrito no CPF nº 272.326.788-19, RG nº 29.819.993-4 SSP/SP e pelo Sr. Paulo de Camargo, brasileiro, engenheiro, inscrito no CPF nº 222.001.478-18, RG nº 32.646.090 SSP/SP, residente à Rua Alexandre Dumais, 1711, 3º andar, parte, Chácara Santo Antonio, São Paulo/SP.  
OBJETO: Contratação de empresa para realização de manutenção preventiva e corretiva dos equipamentos de digitalização de imagens (CR 30-X e CR501), instalados nas Unidades de Pronto Atendimento Brasília, Veneza e Prolândia.  
VALOR TOTAL: R\$ 94.718,80 (noventa e quatro mil e setecentos e dezessete reais e sessenta centavos).  
PRAZO: 12 (doze) meses.  
FIRMADO EM: 19 de dezembro de 2017.  
ASSINATURAS: Rubens Griep  
Fabio Bertoldi da





**2º Tabelionato de Protesto de Títulos**  
COMARCA DE CASCAVEL - PARANÁ

**Ivan Possamai**  
OFICIAL TITULAR

**Ivan Possamai Junior**  
OFICIAL SUBSTITUTO

**Geneci Dallagnol Possamai - Marisa Weis Rocha**  
ESCRIVENTES

**EDITAL DE INTIMAÇÃO**

Encontram-se neste Ofício para protesto os títulos abaixo discriminados de responsabilidade dos devedores a seguir relacionados: O valor do título está expresso em FAIXA conforme Lei 13.611/02, item I Tab. XV.

**Rua Souza Naves, 3600 - Sala 04 - Fone/Fax: (45) 3225-2144 - Comarca de Cascavel/PR**

10

**PODER JUDICIÁRIO**

**ESTADO DO PARANÁ**

**A.G.N. ALEXANDRINI & CIA LTDA - ME C.N.P.J. 20.628.242/0001-31 CARLOS GOMES 922 APT 102** Cascavel PR CERTIDÃO DE DIVIDA ATIVA Pagara ate: 18/01/2018 Aportamento: 1405 Data do aportamento: 15/01/2018 Numero: 90216012339 Vcto: A Vista Valor faixa: K Favorecido: FAZENDA NACIONAL - DIV ATIVA-IRPJ Portador : PGFN PROCURADORIA GERAL DA FAZENDA NACIONAL Motivo : POR FALTA DE PAGAMENTO

**ACADEMIA TEMPERO DO CORPO EIRELI - ME C.N.P.J. 04.943.191/0001-86 RUA PARANA 192** Cascavel PR CERTIDÃO DE DIVIDA ATIVA Pagara ate: 18/01/2018 Aportamento: 1379 Data do aportamento: 15/01/2018 Numero: 90216012339 Vcto: A Vista Valor faixa: B Favorecido: FAZENDA NACIONAL - DIV ATIVA-IRPJ Portador : PGFN PROCURADORIA GERAL DA FAZENDA NACIONAL Motivo : POR FALTA DE PAGAMENTO

**ADILSON DE LIMA AMERICANO C.P.F. 913.166.269-20 R RONI SPEROTTO 200** Cascavel PR CERTIDÃO DE DIVIDA ATIVA Pagara ate: 18/01/2018 Aportamento: 1575 Data do aportamento: 15/01/2018 Numero: 90216012418 Vcto: A Vista Valor faixa: B Favorecido: FAZENDA NACIONAL - DIV ATIVA-IRPJ Portador : PGFN PROCURADORIA GERAL DA FAZENDA NACIONAL Motivo : POR FALTA DE PAGAMENTO

**ADILSON DE LIMA AMERICANO - REPRESENTAÇÃO COM C.N.P.J. 11.128.252/0001-17 RONI SPEROTTO 200** Cascavel PR CERTIDÃO DE DIVIDA ATIVA Pagara ate: 18/01/2018 Aportamento: 1379 Data do aportamento: 15/01/2018 Numero: 90216012418 Vcto: A Vista Valor faixa: B Favorecido: FAZENDA NACIONAL - DIV ATIVA-IRPJ Portador : PGFN PROCURADORIA GERAL DA FAZENDA NACIONAL Motivo : POR FALTA DE PAGAMENTO

**ADRIANO JOSE PEREIRA C.P.F. 039.851.429-12 RUA CAMPOS SALES 370 PO SAO PAULO** Cascavel PR CERTIDÃO DE DIVIDA ATIVA Pagara ate: 18/01/2018 Aportamento: 1575 Data do aportamento: 15/01/2018 Numero: 90616034868 Vcto: A Vista Valor faixa: K Favorecido: FAZENDA NACIONAL - DIV ATIVA-OUTRAS MULTAS Portador : PGFN PROCURADORIA GERAL DA FAZENDA NACIONAL Motivo : POR FALTA DE PAGAMENTO

**AFONSO DA SILVA RIBEIRO C.P.F. 369.656.269-68 NAPOLI 910 CASA** Cascavel PR CERTIDÃO DE DIVIDA ATIVA Pagara ate: 18/01/2018 Aportamento: 1430 Data do aportamento: 15/01/2018 Numero: 90417015407 Vcto: A Vista Valor faixa: K Favorecido: FAZENDA NACIONAL - DIV ATIVA-SIMPLES NACIONAL Portador : PGFN PROCURADORIA GERAL DA FAZENDA NACIONAL Motivo : POR FALTA DE PAGAMENTO

**AFONSO DA SILVA RIBEIRO - ME C.N.P.J. 19.316.578/0001-80 PORTUGAL 191** Tupassí PR CERTIDÃO DE DIVIDA ATIVA Pagara ate: 18/01/2018 Aportamento: 1430 Data do aportamento: 15/01/2018 Numero: 90417015407 Vcto: A Vista Valor faixa: K Favorecido: FAZENDA NACIONAL - DIV ATIVA-SIMPLES NACIONAL Portador : PGFN PROCURADORIA GERAL DA FAZENDA NACIONAL Motivo : POR FALTA DE PAGAMENTO

**AGRI-CAMPO COMERCIO TRANSPORTES & LOGISTICAL C.N.P.J. 13.313.524/0001-84 BARAO DO RIO BRANCO 1501 TERREO** Cascavel PR CERTIDÃO DE DIVIDA ATIVA Pagara ate: 18/01/2018 Aportamento: 1546 Data do aportamento: 15/01/2018 Numero: 90716008015 Vcto: A Vista Valor faixa: A Favorecido: FAZENDA NACIONAL - DIV ATIVA-PIS Portador : PGFN PROCURADORIA GERAL DA FAZENDA NACIONAL Motivo : POR FALTA DE PAGAMENTO

**AGRO CERRADO REPRESENTAÇÕES COMERCIAIS EIRELI C.N.P.J. 18.954.711/0001-60 LONDRIANA 1213** Cascavel PR CERTIDÃO DE DIVIDA ATIVA Pagara ate: 18/01/2018 Aportamento: 1402 Data do aportamento: 15/01/2018 Numero: 90216012506 Vcto: A Vista Valor faixa: A Favorecido: FAZENDA NACIONAL - DIV ATIVA-IRPJ Portador : PGFN PROCURADORIA GERAL DA FAZENDA NACIONAL Motivo : POR FALTA DE PAGAMENTO

**AGROSS COMERCIO, IMPORTAÇÃO E EXPORTAÇÃO DE C.N.P.J. 05.378.280/0001-90 ROCHA POMBO 1036** Cascavel PR CERTIDÃO DE DIVIDA ATIVA Pagara ate: 18/01/2018 Aportamento: 1354 Data do aportamento: 15/01/2018 Numero: 90216012327 Vcto: A Vista Valor faixa: C Favorecido: FAZENDA NACIONAL - DIV ATIVA-IRPJ Portador : PGFN PROCURADORIA GERAL DA FAZENDA NACIONAL Motivo : POR FALTA DE PAGAMENTO

**AGROFAR AUTOMACAO LTDA - EPP C.N.P.J. 11.116.061/0001-35 AV OSCAR STEIN, SN SEDE ALVORADA PR CERTIDÃO DE DIVIDA ATIVA Pagara ate: 18/01/2018 Aportamento: 1378 Data do aportamento: 15/01/2018 Numero: 90216012417 Vcto: A Vista Valor faixa: K Favorecido: FAZENDA NACIONAL - DIV ATIVA-IRPJ Portador : PGFN PROCURADORIA GERAL DA FAZENDA NACIONAL Motivo : POR FALTA DE PAGAMENTO**

**AGROFAR AUTOMACAO LTDA - EPP C.N.P.J. 11.116.061/0001-35 AV OSCAR STEIN, SN SEDE ALVORADA PR CERTIDÃO DE DIVIDA ATIVA Pagara ate: 18/01/2018 Aportamento: 1542 Data do aportamento: 15/01/2018 Numero: 90716007997 Vcto: A Vista Valor faixa: K Favorecido: FAZENDA NACIONAL - DIV ATIVA-PIS Portador : PGFN PROCURADORIA GERAL DA FAZENDA NACIONAL Motivo : POR FALTA DE PAGAMENTO**

**AMPLITUDE ENGENHARIA E PROJETOS CIVIS E AMBIE C.N.P.J. 10.142.184/0001-88 JOAO LUI CIRICO 855** Cascavel PR CERTIDÃO DE DIVIDA ATIVA Pagara ate: 18/01/2018 Aportamento: 1371 Data do aportamento: 15/01/2018 Numero: 90216012396 Vcto: A Vista Valor faixa: C Favorecido: FAZENDA NACIONAL - DIV ATIVA-IRPJ Portador : PGFN PROCURADORIA GERAL DA FAZENDA NACIONAL Motivo : POR FALTA DE PAGAMENTO

**ARIELSO RODRIGUES DA FONSECA & CIA LTDA - ME C.N.P.J. 20.935.815/0001-70 TERRA ROXA 1718** Cascavel PR CERTIDÃO DE DIVIDA ATIVA Pagara ate: 18/01/2018 Aportamento: 1428 Data do aportamento: 15/01/2018 Numero: 90417014715 Vcto: A Vista Valor faixa: C Favorecido: FAZENDA NACIONAL - DIV ATIVA-SIMPLES NACIONAL Portador : PGFN PROCURADORIA GERAL DA FAZENDA NACIONAL Motivo : POR FALTA DE PAGAMENTO

**B. C. CROZARIOLLO - REPRESENTAÇÕES COMERCIAIS C.N.P.J. 16.691.874/0001-72 CURITIBA 794 CASA 04** Cascavel PR CERTIDÃO DE DIVIDA ATIVA Pagara ate: 18/01/2018 Aportamento: 1551 Data do aportamento: 15/01/2018 Numero: 90716008030 Vcto: A Vista Valor faixa: A Favorecido: FAZENDA NACIONAL - DIV ATIVA-PIS Portador : PGFN PROCURADORIA GERAL DA FAZENDA NACIONAL Motivo : POR FALTA DE PAGAMENTO

**BRUNO CEZAR CROZARIOLLO C.P.F. 023.403.819-10 CURITIBA 794 CASA 04** Cascavel PR CERTIDÃO DE DIVIDA ATIVA Pagara ate: 18/01/2018 Aportamento: 1551 Data do aportamento: 15/01/2018 Numero: 90716008030 Vcto: A Vista Valor faixa: A Favorecido: FAZENDA NACIONAL - DIV ATIVA-PIS Portador : PGFN PROCURADORIA GERAL DA FAZENDA NACIONAL Motivo : POR FALTA DE PAGAMENTO

**CARLOS GUSTAVO TEIXEIRA GOMES C.P.F. 316.076.428-16 R RUI SUCURI 855 CASA** Cascavel PR CERTIDÃO DE DIVIDA ATIVA Pagara ate: 18/01/2018 Aportamento: 1519 Data do aportamento: 15/01/2018 Numero: 90617000042 Vcto: A Vista Valor faixa: K Favorecido: FAZENDA NACIONAL - DIV ATIVA-OUTRAS MULTAS Portador : PGFN PROCURADORIA GERAL DA FAZENDA NACIONAL Motivo : POR FALTA DE PAGAMENTO

**CECATO INSTALACOES ELÉTRICAS LTDA - ME C.N.P.J. 11.145.030/0001-70 RIO GUARANI 92** Cascavel PR CERTIDÃO DE DIVIDA ATIVA Pagara ate: 18/01/2018 Aportamento: 1380 Data do aportamento: 15/01/2018 Numero: 90216012420 Vcto: A Vista Valor faixa: K Favorecido: FAZENDA NACIONAL - DIV ATIVA-IRPJ Portador : PGFN PROCURADORIA GERAL DA FAZENDA NACIONAL Motivo : POR FALTA DE PAGAMENTO

**CHRISTIANO CABRAL FERREIRA C.P.F. 011.709.821-31 RUA ALEMAR DUTRA 721** Cascavel PR DP DE FATURA PI INDICACAO Pagara ate: 18/01/2018 Aportamento: 1500 Data do aportamento: 15/01/2018 Numero: 3 Vcto: 06/01/2018 Valor faixa: A Favorecido: DOV DIST DE APAR MAGNETICOS LT Portador : COOP DE CRED MUTUO DOS ESCRIVANES NOTARIOS E REGIST MOTIVO : POR FALTA DE PAGAMENTO

**CLAUDETE MOURA DE JESUS C.P.F. 065.934.689-32 R HUMBERTO DE CAMPOS 372** Cascavel PR CERTIDÃO DE DIVIDA ATIVA Pagara ate: 18/01/2018 Aportamento: 1429 Data do aportamento: 15/01/2018 Numero: 90417014720 Vcto: A Vista Valor faixa: D Favorecido: FAZENDA NACIONAL - DIV ATIVA-SIMPLES NACIONAL Portador : PGFN PROCURADORIA GERAL DA FAZENDA NACIONAL Motivo : POR FALTA DE PAGAMENTO

**CLAUDETE MOURA DE JESUS ARTEFATOS PLÁSTICOS - C.N.P.J. 21.100.879/0001-13 DOMINGOS CALVITTE 601 GALPAO01** Sao Manuél SP CERTIDÃO DE DIVIDA ATIVA Pagara ate: 18/01/2018 Aportamento: 1429 Data do aportamento: 15/01/2018 Numero: 90417014720 Vcto: A Vista Valor faixa: D Favorecido: FAZENDA NACIONAL - DIV ATIVA-SIMPLES NACIONAL Portador : PGFN PROCURADORIA GERAL DA FAZENDA NACIONAL Motivo : POR FALTA DE PAGAMENTO

**CLEBER ALVES DA SILVA C.P.F. 035.726.739-76 RUA AGRONOMIA 000216 CASA** Cascavel PR CERTIDÃO DE DIVIDA ATIVA Pagara ate: 18/01/2018 Aportamento: 1558 Data do aportamento: 15/01/2018 Numero: 91617003927 Vcto: A Vista Valor faixa: E Favorecido: FAZENDA NACIONAL - DIV ATIVA-MULTA CRIMINALJ Portador : PGFN PROCURADORIA GERAL DA FAZENDA NACIONAL Motivo : POR FALTA DE PAGAMENTO

**COLLETTE & PREISNER LTDA - ME C.N.P.J. 14.260.114/0001-85 MINAS GERAIS 2334 SALA 17** Cascavel PR CERTIDÃO DE DIVIDA ATIVA Pagara ate: 18/01/2018 Aportamento: 1390 Data do aportamento: 15/01/2018 Numero: 90216012462 Vcto: A Vista Valor faixa: A Favorecido: FAZENDA NACIONAL - DIV ATIVA-IRPJ Portador : PGFN PROCURADORIA GERAL DA FAZENDA NACIONAL Motivo : POR FALTA DE PAGAMENTO

**COMERCIO DE FRUTAS GARCIA LTDA - EPP C.N.P.J. 06.174.047/0001-58 BR 467 S/N KM 7** Cascavel PR CERTIDÃO DE DIVIDA ATIVA Pagara ate: 18/01/2018 Aportamento: 1358 Data do aportamento: 15/01/2018 Numero: 90216012340 Vcto: A Vista Valor faixa: A Favorecido: FAZENDA NACIONAL - DIV ATIVA-IRPJ Portador : PGFN PROCURADORIA GERAL DA FAZENDA NACIONAL Motivo : POR FALTA DE PAGAMENTO

**CONSTRUTORA FERNANDES & FERNANDES LTDA - ME C.N.P.J. 09.485.923/0001-55 ARLINDO OSCAR CARELLI 414** Cascavel PR CERTIDÃO DE DIVIDA ATIVA Pagara ate: 18/01/2018 Aportamento: 1370 Data do aportamento: 15/01/2018 Numero: 90216012399 Vcto: A Vista Valor faixa: F Favorecido: FAZENDA NACIONAL - DIV ATIVA-IRPJ Portador : PGFN PROCURADORIA GERAL DA FAZENDA NACIONAL Motivo : POR FALTA DE PAGAMENTO

**CRM - SERVICOS DE CONSTRUÇÃO CIVIL LTDA - ME C.N.P.J. 05.738.457/0001-17 RIO BRANCO 796** Cascavel PR CERTIDÃO DE DIVIDA ATIVA Pagara ate: 18/01/2018 Aportamento: 1414 Data do aportamento: 15/01/2018 Numero: 90416024819 Vcto: A Vista Valor faixa: I Favorecido: FAZENDA NACIONAL - DIV ATIVA-SIMPLES NACIONAL Portador : PGFN PROCURADORIA GERAL DA FAZENDA NACIONAL Motivo : POR FALTA DE PAGAMENTO

**D B PALACIO ME C.N.P.J. 19.013.985/0001-18 RUA CARAJAS 2448** Cascavel PR DP DE FATURA PI INDICACAO Pagara ate: 18/01/2018 Aportamento: 1502 Data do aportamento: 15/01/2018 Numero: 0214371 Vcto: 06/01/2018 Valor faixa: A Favorecido: SEVENCON TECELAGEM E CONFEC E Portador : COOP DE CRED MUTUO DOS ESCRIVANES NOTARIOS E REGIST MOTIVO : POR FALTA DE PAGAMENTO

**DALCI JOAO GNOATTO C.P.F. 372.638.119-87 RUA VANCOUVER, 636** Cascavel PR DP DE FATURA PI INDICACAO Pagara ate: 18/01/2018 Aportamento: 1505 Data do aportamento: 15/01/2018 Numero: 1664803 Vcto: 05/01/2018 Valor faixa: B Favorecido: MECATRONICA ELETRO-MECANICA LTDA - ME Portador : BANCO COOPERATIVO DO BRASIL S/A Motivo : POR FALTA DE PAGAMENTO

**DANIEL CUEVA BAZAN C.P.F. 047.227.551-55 R RUI BARBOSA 395** Ponta Porã MS CERTIDÃO DE DIVIDA ATIVA Pagara ate: 18/01/2018 Aportamento: 1530 Data do aportamento: 15/01/2018 Numero: 90617003702 Vcto: A Vista Valor faixa: K Favorecido: FAZENDA NACIONAL - DIV ATIVA-OUTRAS MULTAS Portador : PGFN PROCURADORIA GERAL DA FAZENDA NACIONAL Motivo : POR FALTA DE PAGAMENTO

**DOBRADEREAS CASCAVEL LTDA - ME C.N.P.J. 04.201.681/0001-07 TRES PODERES 5939 MARGINAL BR 277** Cascavel PR CERTIDÃO DE DIVIDA ATIVA Pagara ate: 18/01/2018 Aportamento: 1350 Data do aportamento: 15/01/2018 Numero: 90216012307 Vcto: A Vista Valor faixa: A Favorecido: FAZENDA NACIONAL - DIV ATIVA-IRPJ Portador : PGFN PROCURADORIA GERAL DA FAZENDA NACIONAL Motivo : POR FALTA DE PAGAMENTO

**DONIZETE LUIZ DA SILVA C.P.F. 312.748.976-53 CARABAS 240** Cascavel PR CERTIDÃO DE DIVIDA ATIVA Pagara ate: 18/01/2018 Aportamento: 1331 Data do aportamento: 15/01/2018 Numero: 0216016365 Vcto: A Vista Valor faixa: E Favorecido: FAZENDA NACIONAL - DIV ATIVA-IRPJ Portador : PGFN PROCURADORIA GERAL DA FAZENDA NACIONAL Motivo : POR FALTA DE PAGAMENTO

**DONIZETE LUIZ DA SILVA - ME C.N.P.J. 11.499.408/0001-76 SENADOR SALGADO FILHO 8841 LOJA 102 - TERR VMAO 38S CERTIDÃO DE DIVIDA ATIVA Pagara ate: 18/01/2018 Aportamento: 1331** Data do aportamento: 15/01/2018 Numero: 02216016365 Vcto: A Vista Valor faixa: A Favorecido: FAZENDA NACIONAL - DIV ATIVA-IRPJ Portador : PGFN PROCURADORIA GERAL DA FAZENDA NACIONAL Motivo : POR FALTA DE PAGAMENTO

**DOVINIR CAMARGO C.P.F. 071.815.349-98 RUA PEDROSO, 704 APARTAMENTO** Cascavel PR DP DE FATURA PI INDICACAO Pagara ate: 18/01/2018 Aportamento: 1438 Data do aportamento: 15/01/2018 Numero: 2880 Vcto: 07/01/2018 Valor faixa: A Favorecido: COOPERATIVA DE CREDITO DE CASCAVEL E REG-SICO Portador : BANCO DO BRASIL SA Motivo : POR FALTA DE PAGAMENTO

**EJ CONSULTORIA LTDA - EPP C.N.P.J. 05.847.875/0001-47 PEDRO IVO 2669** Cascavel PR CERTIDÃO DE DIVIDA ATIVA Pagara ate: 18/01/2018 Aportamento: 1355 Data do aportamento: 15/01/2018 Numero: 90216012332 Vcto: A Vista Valor faixa: F Favorecido: FAZENDA NACIONAL - DIV ATIVA-IRPJ Portador : PGFN PROCURADORIA GERAL DA FAZENDA NACIONAL Motivo : POR FALTA DE PAGAMENTO

**ENZO PHELIPS JAWNSICKER DE OLIVEIRA C.P.F. 029.302.679-33 R SAO PAULO 500 APTO 203** Cascavel PR CERTIDÃO DE DIVIDA ATIVA Pagara ate: 18/01/2018 Aportamento: 1529 Data do aportamento: 15/01/2018 Numero: 90617003674 Vcto: A Vista Valor faixa: J Favorecido: FAZENDA NACIONAL - DIV ATIVA-MULTA CRIMINALJ Portador : PGFN PROCURADORIA GERAL DA FAZENDA NACIONAL Motivo : POR FALTA DE PAGAMENTO

**ERBERICH & GALFASSI LTDA - ME C.N.P.J. 07.239.596/0001-26 LYONS CLUB 534 SALA** Cascavel PR CERTIDÃO DE DIVIDA ATIVA Pagara ate: 18/01/2018 Aportamento: 1362 Data do aportamento: 15/01/2018 Numero: 90216012352 Vcto: A Vista Valor faixa: C Favorecido: FAZENDA NACIONAL - DIV ATIVA-IRPJ Portador : PGFN PROCURADORIA GERAL DA FAZENDA NACIONAL Motivo : POR FALTA DE PAGAMENTO

**ESSENCIAL SERVICOS LTDA - ME C.N.P.J. 09.452.292/0001-78 ALENDA TOLEDO, 1281** Cascavel PR CERTIDÃO DE DIVIDA ATIVA Pagara ate: 18/01/2018 Aportamento: 1362 Data do aportamento: 15/01/2018 Numero: 90216012389 Vcto: A Vista Valor faixa: K Favorecido: FAZENDA NACIONAL - DIV ATIVA-IRPJ Portador : PGFN PROCURADORIA GERAL DA FAZENDA NACIONAL Motivo : POR FALTA DE PAGAMENTO

**FFENIX TRANSPORTES - EIRELI - ME C.N.P.J. 17.616.505/0001-88 ROD BR 277, SN, KM 585.5 ANEXO POSTO SA** Cascavel PR CERTIDÃO DE DIVIDA ATIVA Pagara ate: 18/01/2018 Aportamento: 1399 Data do aportamento: 15/01/2018 Numero: 90216012491 Vcto: A Vista Valor faixa: A Favorecido: FAZENDA NACIONAL - DIV ATIVA-IRPJ

**GERSON VALDIR SCHERER C.P.F. 406.347.100-4 R DA BANDEIRA 856 APTO 701** Cascavel PR CERTIDÃO DE DIVIDA ATIVA Pagara ate: 18/01/2018 Aportamento: 1426 Data do aportamento: 15/01/2018 Numero: 90417014590 Vcto: A Vista Valor faixa: B Favorecido: FAZENDA NACIONAL - DIV ATIVA-SIMPLES NACIONAL Portador : PGFN PROCURADORIA GERAL DA FAZENDA NACIONAL Motivo : POR FALTA DE PAGAMENTO

**GERSON VALDIR SCHERER - ME C.N.P.J. 18.981.848/0001-04 DA BANDEIRA 856 APT 701** Cascavel PR CERTIDÃO DE DIVIDA ATIVA Pagara ate: 18/01/2018 Aportamento: 1426 Data do aportamento: 15/01/2018 Numero: 90417014590 Vcto: A Vista Valor faixa: B Favorecido: FAZENDA NACIONAL - DIV ATIVA-SIMPLES NACIONAL Portador : PGFN PROCURADORIA GERAL DA FAZENDA NACIONAL Motivo : POR FALTA DE PAGAMENTO

**GRANDES LAGOS REPRESENTAÇÕES COMERCIAIS LTDA C.N.P.J. 17.931.639/0001-93 ANDRE DE BARROS 1185** Cascavel PR CERTIDÃO DE DIVIDA ATIVA Pagara ate: 18/01/2018 Aportamento: 1521 Data do aportamento: 15/01/2018 Numero: 90617000159 Vcto: A Vista Valor faixa: C Favorecido: FAZENDA NACIONAL - DIV ATIVA-CONTRIBUICAO SOC Portador : PGFN PROCURADORIA GERAL DA FAZENDA NACIONAL Motivo : POR FALTA DE PAGAMENTO

**GRANDES LAGOS REPRESENTAÇÕES COMERCIAIS LTDA C.N.P.J. 17.931.639/0001-93 ANDRE DE BARROS 1185** Cascavel PR CERTIDÃO DE DIVIDA ATIVA Pagara ate: 18/01/2018 Aportamento: 1411 Data do aportamento: 15/01/2018 Numero: 90217000074 Vcto: A Vista Valor faixa: C Favorecido: FAZENDA NACIONAL - DIV ATIVA-IRPJ Portador : PGFN PROCURADORIA GERAL DA FAZENDA NACIONAL Motivo : POR FALTA DE PAGAMENTO

**H E F REPRESENTAÇÕES INDUSTRIA E COMERC C.N.P.J. 14.031.239/0001-33 RUA VOLUNTARIOS DA PATRIA 1415** Cascavel PR DP DE FATURA PI INDICACAO Pagara ate: 18/01/2018 Aportamento: 1471 Data do aportamento: 15/01/2018 Numero: 902134974-01 Vcto: A Vista Valor faixa: C Favorecido: COMPENSADOS PINHAL Portador : BANCO BRADESCO SA Motivo : POR FALTA DE PAGAMENTO

**I. A. DONDONI & CIA. LTDA - ME C.N.P.J. 06.233.443/0001-09 PANAMA 1648** Cascavel PR CERTIDÃO DE DIVIDA ATIVA Pagara ate: 18/01/2018 Aportamento: 1357 Data do aportamento: 15/01/2018 Numero: 90216012342 Vcto: A Vista Valor faixa: A Favorecido: FAZENDA NACIONAL - DIV ATIVA-IRPJ Portador : PGFN PROCURADORIA GERAL DA FAZENDA NACIONAL Motivo : POR FALTA DE PAGAMENTO

**ICEJOL DISTRIBUIDORA DE ALIMENTOS LTDA C.N.P.J. 16.806.778/0001-22 GENERAL OSORIO 2456** Cascavel PR CERTIDÃO DE DIVIDA ATIVA Pagara ate: 18/01/2018 Aportamento: 1536 Data do aportamento: 15/01/2018 Numero: 90216012483 Vcto: A Vista Valor faixa: G Favorecido: FAZENDA NACIONAL - DIV ATIVA-IRPJ Portador : PGFN PROCURADORIA GERAL DA FAZENDA NACIONAL Motivo : POR FALTA DE PAGAMENTO

**IGUINI REPRESENTAÇÃO COMERCIAL LTDA - ME C.N.P.J. 16.826.199/0001-41 ITAUBA 303 FUNDOS** Cascavel PR CERTIDÃO DE DIVIDA ATIVA Pagara ate: 18/01/2018 Aportamento: 1397 Data do aportamento: 15/01/2018 Numero: 90216012484 Vcto: A Vista Valor faixa: A Favorecido: FAZENDA NACIONAL - DIV ATIVA-IRPJ Portador : PGFN PROCURADORIA GERAL DA FAZENDA NACIONAL Motivo : POR FALTA DE PAGAMENTO

**JADIR DE MATTOS C.P.F. 010.568.679-49 R VOLUNTARIOS DA PATRIA 1370 TERREO** Cascavel PR CERTIDÃO DE DIVIDA ATIVA Pagara ate: 18/01/2018 Aportamento: 1556 Data do aportamento: 15/01/2018 Numero: 90817000027 Vcto: A Vista Valor faixa: H Favorecido: FAZENDA NACIONAL - DIV ATIVA-TR EX 97 E POST Portador : PGFN PROCURADORIA GERAL DA FAZENDA NACIONAL Motivo : POR FALTA DE PAGAMENTO

**JJM SERVICOS DE CLIMATIZACAO LTDA - ME C.N.P.J. 14.850.981/0001-70 CARDEAL 1280 SALA 01** Cascavel PR CERTIDÃO DE DIVIDA ATIVA Pagara ate: 18/01/2018 Aportamento: 1377 Data do aportamento: 15/01/2018 Numero: 90216012467 Vcto: A Vista Valor faixa: A Favorecido: FAZENDA NACIONAL - DIV ATIVA-IRPJ Portador : PGFN PROCURADORIA GERAL DA FAZENDA NACIONAL Motivo : POR FALTA DE PAGAMENTO

**JM CALCADOS EIRELI - ME C.N.P.J. 11.073.709/0001-33 CARLOS DE CARVALHO 2495** Cascavel PR CERTIDÃO DE DIVIDA ATIVA Pagara ate: 18/01/2018 Aportamento: 1377 Data do aportamento: 15/01/2018 Numero: 90216012416 Vcto: A Vista Valor faixa: D Favorecido: FAZENDA NACIONAL - DIV ATIVA-IRPJ Portador : PGFN PROCURADORIA GERAL DA FAZENDA NACIONAL Motivo : POR FALTA DE PAGAMENTO

**JOSE ANTONIO LOURENCO LTDA C.N.P.J. 84.922.756/0001-88 RUA GUIABA 275,** Cascavel PR DP DE FATURA PI INDICACAO Pagara ate: 18/01/2018 Aportamento: 1439 Data do aportamento: 15/01/2018 Numero: 8715 Vcto: 05/01/2018 Valor faixa: A Favorecido: COOPERATIVA DE CREDITO DE CASCAVEL E REG-SICO Portador : BANCO DO BRASIL SA Motivo : POR FALTA DE PAGAMENTO

**JOSEMAR AUGUSTO FAUSTINO DE CARVALHO - ME C.N.P.J. 13.351.461/0001-07 RAFAEL PICOLI 1008** Cascavel PR CERTIDÃO DE DIVIDA ATIVA Pagara ate: 18/01/2018 Aportamento: 1384 Data do aportamento: 15/01/2018 Numero: 90216012445 Vcto: A Vista Valor faixa: C Favorecido: FAZENDA NACIONAL - DIV ATIVA-IRPJ Portador : PGFN PROCURADORIA GERAL DA FAZENDA NACIONAL Motivo : POR FALTA DE PAGAMENTO

**JOSIANE DA SILVA METALURGICA - C.N.P.J. 27.301.694/0001-60 AV ROCHA POMBO 379** Cascavel PR DP DE FATURA PI INDICACAO Pagara ate: 18/01/2018 Aportamento: 1492 Data do aportamento: 15/01/2018 Numero: 1506369 Vcto: 29/11/2017 Valor faixa: A Favorecido: COMERCIAL ELÉTRICA D Z LTDA Portador : BANCO ITAU UNIBANCO SA Motivo : POR FALTA DE PAGAMENTO

**JOSIAS PEREIRA GOMES & CIA LTDA - ME C.N.P.J. 02.311.443/0001-29 SETE DE SETEMBRO 3301 SALA 100** Cascavel PR CERTIDÃO DE DIVIDA ATIVA Pagara ate: 18/01/2018 Aportamento: 1345 Data do aportamento: 15/01/2018 Numero: 90216012284 Vcto: A Vista Valor faixa: C Favorecido: FAZENDA NACIONAL - DIV ATIVA-IRPJ Portador : PGFN PROCURADORIA GERAL DA FAZENDA NACIONAL Motivo : POR FALTA DE PAGAMENTO

**JP REPRESENTAÇÕES - EIRELI C.N.P.J. 15.057.721/0001-05 PANAMORA 2208 SALA 03** Cascavel PR CERTIDÃO DE DIVIDA ATIVA Pagara ate: 18/01/2018 Aportamento: 1393 Data do aportamento: 15/01/2018 Numero: 90216012471 Vcto: A Vista Valor faixa: K Favorecido: FAZENDA NACIONAL - DIV ATIVA-IRPJ Portador : PGFN PROCURADORIA GERAL DA FAZENDA NACIONAL Motivo : POR FALTA DE PAGAMENTO

**K. AIRES REPRESENTAÇÕES COMERCIAIS LTDA - ME C.N.P.J. 15.402.994/0001-40 MONJOLEIRO 293** Cascavel PR CERTIDÃO DE DIVIDA ATIVA Pagara ate: 18/01/2018 Aportamento: 1550 Data do aportamento: 15/01/2018 Numero: 90716008025 Vcto: A Vista Valor faixa: A Favorecido: FAZENDA NACIONAL - DIV ATIVA-PIS Portador : PGFN PROCURADORIA GERAL DA FAZENDA NACIONAL Motivo : POR FALTA DE PAGAMENTO

**KITERPAN REPRESENTAÇÕES COMERCIAIS LTDA - EPP C.N.P.J. 80.515.034/0001-58 COSTA E SILVA 2142** Cascavel PR CERTIDÃO DE DIVIDA ATIVA Pagara ate: 18/01/2018 Aportamento: 1511 Data do aportamento: 15/01/2018 Numero: 90616021188 Vcto: A Vista Valor faixa: D Favorecido: FAZENDA NACIONAL - DIV ATIVA-CONTRIBUICAO SOC Portador : PGFN PROCURADORIA GERAL DA FAZENDA NACIONAL Motivo : POR FALTA DE PAGAMENTO

**KITERPAN REPRESENTAÇÕES COMERCIAIS LTDA - EPP C.N.P.J. 80.515.034/0001-58 COSTA E SILVA 2142** Cascavel PR CERTIDÃO DE DIVIDA ATIVA Pagara ate: 18/01/2018 Aportamento: 1408 Data do aportamento: 15/01/2018 Numero: 90216012542 Vcto: A Vista Valor faixa: D Favorecido: FAZENDA NACIONAL - DIV ATIVA-IRPJ Portador : PGFN PROCURADORIA GERAL DA FAZENDA NACIONAL Motivo : POR FALTA DE PAGAMENTO

**LUCAS PEREIRA C.P.F. 078.849.599-25 R CAMPOS SALES 370** Cascavel PR CERTIDÃO DE DIVIDA ATIVA Pagara ate: 18/01/2018 Aportamento: 1551 Data do aportamento: 15/01/2018 Numero: 90216012342 Vcto: A Vista Valor faixa: K Favorecido: FAZENDA NACIONAL - DIV ATIVA-OUTRAS MULTAS Portador : PGFN PROCURADORIA GERAL DA FAZENDA NACIONAL Motivo : POR FALTA DE PAGAMENTO

**LUIS FERNANDO ROSSI LAZZARIM C.P.F. 077.834.369-35 RUA PARANA 5000 SECRET DE ACAO SOCIAL** Cascavel PR CERTIDÃO DE DIVIDA ATIVA Pagara ate: 18/01/2018 Aportamento: 1528 Data do aportamento: 15/01/2018 Numero: 90617003526 Vcto: A Vista Valor faixa: K Favorecido: FAZENDA NACIONAL - DIV ATIVA-MULTA CRIMINALJ Portador : PGFN PROCURADORIA GERAL DA FAZENDA NACIONAL Motivo : POR FALTA DE PAGAMENTO

**LUNA & CIA LTDA - ME C.N.P.J. 06.280.199/0001-35 ERICO VERISSIMO 961** Cascavel PR CERTIDÃO DE DIVIDA ATIVA Pagara ate: 18/01/2018 Aportamento: 1360 Data do aportamento: 15/01/2018 Numero: 90216012344 Vcto: A Vista Valor faixa: I Favorecido: FAZENDA NACIONAL - DIV ATIVA-IRPJ Portador : PGFN PROCURADORIA GERAL DA FAZENDA NACIONAL Motivo : POR FALTA DE PAGAMENTO

**M R MARCHIOTTI REISDOERFER & CIA LTDA - ME C.N.P.J. 17.671.336/0001-89 PADRE RICARDO 973** Cascavel PR CERTIDÃO DE DIVIDA ATIVA Pagara ate: 18/01/2018 Aportamento: 1400 Data do aportamento: 15/01/2018 Numero: 90216012493 Vcto: A Vista Valor faixa: B Favorecido: FAZENDA NACIONAL - DIV ATIVA-IRPJ Portador : PGFN PROCURADORIA GERAL DA FAZENDA NACIONAL Motivo : POR FALTA DE PAGAMENTO

**MANOEL ADEMAR SCHARLEMPER C.P.F. 917.973.789-15 RUA OCTAVIANO DAROS, 2276** Cascavel PR DP DE FATURA PI INDICACAO Pagara ate: 18/01/2018 Aportamento: 1506 Data do aportamento: 15/01/2018 Numero: 0000000000 Vcto: 10/12/2017 Valor faixa: A Favorecido: SELETA IMOBILIARIA LTDA - ME Portador : BANCO COOPERATIVO DO BRASIL S/A Motivo : POR FALTA DE PAGAMENTO

**MARCELO SÁVEGNAGO & CIA LTDA - ME C.N.P.J. 07.208.584/0001-34 SABIA 390** Cascavel PR CERTIDÃO DE DIVIDA ATIVA Pagara ate: 18/01/2018 Aportamento: 1361 Data do aportamento: 15/01/2018 Numero: 90216012351 Vcto: A Vista Valor faixa: A Favorecido: FAZENDA NACIONAL - DIV ATIVA-IRPJ Portador : PGFN PROCURADORIA GERAL DA FAZENDA NACIONAL Motivo : POR FALTA DE PAGAMENTO

**MARCOS ANTONIO ZONTA C.P.F. 097.544.799-46 RUA SERRA GRANDE, 1243,** Cascavel PR DP DE FATURA PI INDICACAO Pagara ate: 18/01/2018 Aportamento: 1445 Data do aportamento: 15/01/2018 Numero: 3445 Vcto: 05/01/2018 Valor faixa: A Favorecido: COOPERATIVA DE CREDITO DE CASCAVEL E REG-SICO Portador : BANCO DO BRASIL SA Motivo : POR FALTA DE PAGAMENTO

**MARCOS PEREIRA MARTINS C.P.F. 019.197.239-86 R CURITIBA 4344** Umuarama PR CERTIDÃO DE DIVIDA ATIVA Pagara ate: 18/01/2018 Aportamento: 1530 Data do aportamento: 15/01/2018 Numero: 90617003702 Vcto: A Vista Valor faixa: K Favorecido: FAZENDA NACIONAL - DIV ATIVA-OUTRAS MULTAS Portador : PGFN PROCURADORIA GERAL DA FAZENDA NACIONAL Motivo : POR FALTA DE PAGAMENTO

**MARIA THAIS ABREU DE FIGUEIRO C.P.F. 838.600.456-87 RUA SOUZA NAVES 4353 APTO 33** Cascavel PR CERTIDÃO DE DIVIDA ATIVA Pagara ate: 18/01/2018 Aportamento: 1524 Data do aportamento: 15/01/2018 Numero: 90617002255 Vcto: A Vista Valor faixa: I Favorecido: FAZENDA NACIONAL - DIV ATIVA-OUTRAS MULTAS Portador : PGFN PROCURADORIA GERAL DA FAZENDA NACIONAL Motivo : POR FALTA DE PAGAMENTO

**MARTA APARECIDA DEMAIRA BOTTIN C.P.F. 802.499.609-06 RUA OSWALDO EXPEDITO DALL OGLIO, 401** Cascavel PR DP DE FATURA PI INDICACAO Pagara ate: 18/01/2018 Aportamento: 1465 Data do aportamento: 15/01/2018 Numero: 3152007 Vcto: 12/12/2017 Valor faixa: A Favorecido: NEO PLANT SUPLEMENTOS EIRELI ME Portador : BANCO SANTANDER SA Motivo : POR FALTA DE PAGAMENTO

**MORES & MORES LTDA - ME C.N.P.J. 07.827.542/0001-81 BELEM 1745** Cascavel PR CERTIDÃO DE DIVIDA ATIVA Pagara ate: 18/01/2018 Aportamento: 1538 Data do aportamento: 15/01/2018 Numero: 90716007980 Vcto: A Vista Valor faixa: A Favorecido: FAZENDA NACIONAL - DIV ATIVA-PIS Portador : PGFN PROCURADORIA GERAL DA FAZENDA NACIONAL Motivo : POR FALTA DE PAGAMENTO

**MOSAICO TRANSPORTES EIRELI - EPP C.N.P.J. 17.833.671/0001-68 BR 277, KM 584 S/N SALA 222** Casc