

FORAM RECOLHIDOS MAIS DE MEIO BILHÃO EM DROGAS E CONTRABANDO, AUMENTO DE 27%

Um quarto das apreensões nacionais ocorre no Paraná

O Paraná tem tido participação cada vez maior no tráfico e no contrabando no cenário nacional. Tanto que, ano passado, 24% do total apreendido de mercadorias ilícitas no País (R\$ 2,3 bilhões) pela Receita Federal foi no Paraná, equivalente a mais de meio bilhão de reais. Uma das

principais rotas é a Costa Oeste, onde os contrabandistas destruíram toda a iluminação da Ponte Ayrton Senna, que liga o Paraná ao Mato Grosso do Sul, para “cegar” a fiscalização da Polícia Rodoviária Federal, inclusive nos portos clandestinos nas proximidades. **| Oeste A5**



Uma das portas do tráfico e do contrabando, Ponte Ayrton Senna é vandalizada e fica sem iluminação

Social **| A7**

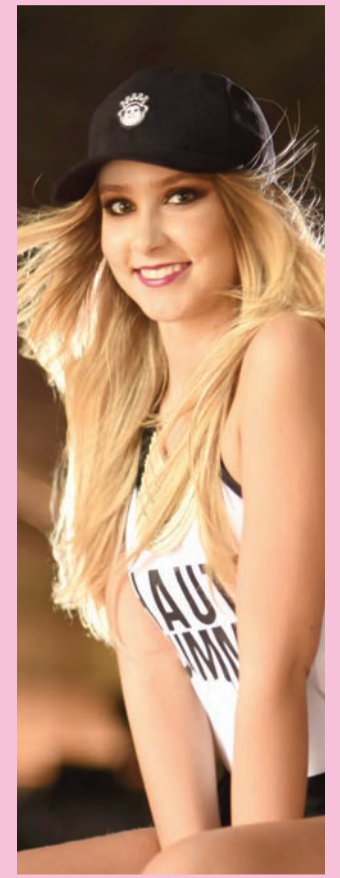

FUTEBOL

Atlético estreia hoje na Copa do Brasil com seu time principal

| Esportes A11

ROMBO PÚBLICO

Déficit soma R\$ 124 bilhões, mas fica bem abaixo da meta

| Geral A9

PROTESTO

Professores vão “invadir” Centro Cívico contra Beto Richa

| Política A3

CONTRA O TEMPO

Marun afirma: não há plano B para Reforma da Previdência

| Geral A9

MAIS PRAZO

Recursos adiam novamente a concorrência do transporte escolar

| Informe da Redação A3

PÂNICO NA FRONTEIRA: Paraguai vai exigir comprovação de vacinação contra febre amarela **| A4**

Opção saborosa

Uma das atrações do Show Rural, o Iapar (Instituto Agrônomo do Paraná) destaca neste ano as opções de fruticultura.

No oeste, alguns dos experimentos têm sido as macieiras Julieta e Eva.

| Oeste A6



ALTON SANTOS



| A9

expediente

DESDE 15 DE MAIO DE 1976

O Paraná

Jornal de Fato

Direção-Geral
Clarice RomanDiretor
Jadir Zimmermann
diretor@oparana.com.brEditora-chefe
Carla Hachmann
editoria@oparana.com.br
www.oparana.com.brJornal Oparana S/A CNPJ: 21.819.026/0001-36 Matriz
Jornal Oparana S/A CNPJ: 21.819.026/0002-17 FilialRedação, administração, publicidade e oficinas
Rua Pernambuco, 1.600 - Cascavel - PR CEP 85.810-021 - Caixa Postal 761
Telefone Central (45) 3321-1000 Fax (45) 3321-1020Emails
redacao@oparana.com.br
comercial@oparana.com.br
assinaturas@oparana.com.br

REPRESENTANTES NACIONAIS

Curitiba / São Paulo / Merconet
(41) 3079-4666Brasília, Florianópolis/Central
(61) 3323-4701 / (48) 3216-0600Porto Alegre/Expansão Brasil
(51) 3340-1408

Editorial

Otimismo
e desconfiança

O industrial paranaense está mais otimista com o futuro próximo, revela pesquisa da Fiep divulgada ontem. De zero a 100, o índice de confiança chega a 62. Na comparação com janeiro passado, esse nível é 11,5% maior e incríveis 14,6% superior à média histórica.

Embora a própria Fiep considere o índice verificado em janeiro como "atípico", é a mesma entidade que alerta: ainda há muita desconfiança do setor produtivo.

Claro que em ano eleitoral e depois de tudo o que o Brasil viveu nesses últimos três anos na esfera política, passando de Lava Jato a impeachment, incluindo aí dois pedidos de investigação do ex-vice e hoje presidente Michel Temer, seria estranho estarem todos confiantes. Como o dito popular, cachorro picado por cobra tem medo de linguíça.

Muita água tem de rolar até outubro chegar. Mas até lá, o que se espera é

que os governos, tanto federal quanto estadual, consigam passar um pouco mais de segurança. A insistência da Reforma da Previdência para o início dos trabalhos legislativos é um dos fatores que terão forte impacto nesse cenário. Se o governo conseguir fazer passar, a economia tem tudo para impulsionar seus números. Se bater na trave, a instabilidade política volta e o futuro se torna incerto, novamente.

Nem tudo na economia são números. A expectativa tem um poder muito importante, assim como a credibilidade e a transparência.

A seara jurídica há de permanecer nessa loucura de denuncia, condena e prende gente (que já foi) importante. Isso é o de menos, já mostrou o mercado semana passada, com o julgamento e a condenação do ex-presidente Lula em segunda instância, quando o dólar encerrou em queda e a bolsa bateu recorde.

PT abre campanha

Gaudêncio Torquato

Não poderia haver evento mais útil aos propósitos do PT do que o julgamento do recurso de defesa de Lula pelo TRF-4, que manteve a condenação por 3 a 0 e elevou a pena para 12 anos e um mês na última quarta-feira. O partido carecia de um grande motivo para reanimar a militância, nos últimos anos afogada na borrasca que começou no mensalão e desembocou no petróleo, a Operação Lava Jato.

Lula se compara a Tiradentes ou a Mandela, sem rubor na face, para assim embalar o partido, temeroso da própria existência por ocasião do mensalão. Lula era e continua a ser o elo que une as alas do partido, pelo carisma e por ser o principal puxador de votos do País.

Apesar da punição severa, seguirá caminhando na trilha da candidatura, vestindo o manto de vítima das elites, agora engrossadas pela elite de toga do Judiciário.

A campanha se desenvolverá sob um clima de alta tensão, fomentada por contingentes barulhentos, entre os quais os exércitos da CUT e do MST, com disposição de fechar rodovias e invadir propriedades, na esteira de recomendações de quadros petistas, com destaque para a presidente do partido, Gleisi Hoffmann, e o senador Lindberg Farias, incitando a militância a pegar em armas contra os inimigos e a tomada do poder pela violência.

Consiga ou não se posicionar como candidato até 17 de setembro, data

limite para a garantia de presença nas urnas, Lula preencherá a planilha de necessidades que o PT planejou: reacender as fogueiras do petismo, puxar um cordão de candidatos proporcionais nos estados e, quem sabe, até eleger governadores.

Se Lula for impedido de ser candidato, seu eventual substituto acabará entrando na tuba de ressonância construída pelo julgamento dos juízes de Porto Alegre e poderá puxar razoável baciada de votos, principalmente no Nordeste, região que detém 27% dos votos do território.

A campanha se desenvolverá sob um clima de alta tensão, fomentada por contingentes barulhentos, entre os quais os exércitos da CUT e do MST

Sem Lula como candidato, a esperada polarização entre ele e Bolsonaro, pela extrema-direita, perde força, sendo provável o impulso a ser dado ao candidato do centro, principalmente se o governador de São Paulo, Geraldo Alckmin, canalizar forças encasteladas nas áreas de centro-direita e centro-esquerda.

Esse cenário não abrigaria outras candidaturas centrais, como a de Henrique Meirelles ou a de Rodrigo Maia, situação que produziria dispersão de votos. Alvaro Dias, que habita também o centro, não teria votos suficientes para ser o principal protagonista do terreno. Seu perfil é regional. Nessa condição, poderia estar Luciano Huck, caso induzido a entrar na arena.

Voltando ao PT, é possível concluir que não será desta vez que o partido será batido fragorosamente. Lula, mesmo não sendo candidato, será o responsável pela sobrevida do petismo. Se vier a ganhar os recursos jurídicos, o clima de polarização reacenderá a fogueira entre "nós" e "eles". Ainda assim, a vitória do PT seria a alternativa menos provável.

Gaudêncio Torquato, jornalista, professor titular da USP é consultor político e de comunicação - @gaudtorquato

1977, 1978, 1979, 1980, 1981, 192, 1983, 1984, 1985, 1986, 1987,
TÚNEL DO TEMPO29 de
janeiro
de 1986

Uma notícia entristecia o mundo. Era registrada a maior tragédia do programa espacial norte-americano em Cabo Canaveral, com onde o ônibus espacial Challenger, com sete astronautas, explodiu um minuto após seu lançamento.

O Fisco e o bloqueio
administrativo de bens

Fábio Forsellini

Se de um lado estamos tendo vitórias importantes na Justiça brasileira, como foi no caso do julgamento do ex-presidente Lula em que foi condenado por unanimidade pelo excelso Tribunal Regional Federal da 4ª Região de Porto Alegre, de outro lado, na esfera administrativa estamos tendo reverses nos direitos constitucionais e fundamentais dos cidadãos.

Eis que o governo federal, dias atrás, sancionou a Lei 13.606/2018, e nela em um dos seus artigos, autoriza a Procuradoria-Geral da Fazenda Nacional (PGFN), a dispensar o Poder Judiciário de bloquear bens de devedores inscritos em Dívida Ativa da União.

Com isso, a PGFN pode a partir de agora, comunicar o contribuinte no prazo de cinco dias úteis a existência do débito tributário para pagar, não pagando será encaminhado aos cadastros de restrição a crédito e averbado a certidão da dívida ativa nos órgãos de registro de bens e direitos sujeitos a arresto ou penhora, tornando-os indisponíveis.

Paralelo a isso, a PGFN tem a obrigação de regulamentar como será o protesto, a comunicação aos cadastros de inadimplência e o procedimento de bloqueio. Lembrando, meus caros amigos contribuintes, que o Supremo Tribunal Federal recentemente declarou constitucional o protesto de certidões de dívida ativa em cartório nas execuções fiscais.

Na verdade, o que estamos vendo é o surgimento da execução fiscal administrativa, que era uma proposta

muito antiga da PGFN e que agora foi aprovada pelo atual governo federal. O Judiciário acaba ficando de fora e as cobranças dos tributos federais e estaduais ficam na esfera administrativa fiscal. Muito mais célere a cobrança fiscal e muito menos onerosa para os cofres públicos esse procedimento processual fiscal.

Para vários juristas e tributaristas, essa medida de "penhora administrativa" ou "bloqueio administrativo de bens" é extremamente desproporcional, arbitrária, confiscatória, ilegal e inconstitucional pois fere letalmente os princípios da legalidade, da ampla defesa e do contraditório, o devido processo legal e o direito de propriedade. Um nazismo tributário!

Além disso, uma série de prejuízos financeiros e transtornos para os contribuintes pessoas físicas e jurídicas terão pela frente, já que seus bens estarão bloqueados administrativamente. Quem ganhará com isso serão os cartórios através das custas e das taxas que serão cobradas dos contribuintes para a liberação de seus bens bloqueados.

Enfim, mais novidades tributárias que estão trazendo muita dor de cabeça aos contribuintes brasileiros que geram empregos e riquezas a este País, que possui a maior carga tributária do mundo e serviços públicos de má qualidade. Uma verdadeira injustiça social e tributária está acontecendo nesse País. Isso precisa mudar. Vamos em frente!

Fábio Forsellini é advogado tributarista e empresarial; professor do MBA em Gestão Tributária da Univel em Cascavel

falecimentos

- CELIA CORBACHO ANGELOSI (79)
- SEBASTIAO DOS ANJOS SANTOS (67)
- VANDA OLEINIKI (73)
- YURI GIBBERT (0)

Óbitos registrados ontem, até as 17h, pela Acesc, em Cascavel

Ato público

Professores voltam ao Centro Cívico contra Beto Richa

Curitiba - Professores e alunos da rede estadual de ensino vão se encontrar em sala de aula dia 19 de fevereiro em todo o Paraná. A decisão de manter a data inicial do ano letivo e não cruzar os braços foi oficializada no sábado (27), durante Assembleia Estadual da APP Sindicato por quase mil representantes regionais. Contudo, o governo não vai escapar de protesto. A categoria organiza um ato público contra as medidas adotadas pelo governador Beto Richa no retorno dos trabalhos dos deputados estaduais, dia 5 de fevereiro.

Os servidores da educação mantêm estado de greve e pretendem continuar pressionando o governo do Estado.

O presidente da APP Sindicato, Hermes Leão, afirma que a categoria primou por resguardar a tranquilidade no retorno das atividades escolares: "Apesar da urgência das pautas que estamos discutindo, avaliamos que alunos, professores e familiares precisam conversar e avaliar a defesa da educação pública e outras ameaças que rondam nossos direitos enquanto sociedade",

explica o líder sindicalista, em referência ao processo de Reforma da Previdência que atinge a pauta nacional.

"Voltaremos ao Centro Cívico para sensibilizar os deputados no mesmo dia em que a Assembleia Legislativa retorna oficialmente seus trabalhos. No que depender dos trabalhadores, o diálogo será restabelecido e os problemas que o governo do Estado não quer enfrentar poderão ser resolvidos antes que seja decidida uma paralisação geral", afirma.

DISTRIBUIÇÃO DE AULAS

Uma das fases mais importantes para que os educadores se tranquilizem e planejem sua rotina está programada para todo o Estado entre os dias 1º e 10 de fevereiro. É quando ocorre a distribuição de aulas em toda a rede pública.

Também será nessa ocasião que as ações tidas como "perseguição" aos servidores que tiveram licença médica e licenças concedidas por lei serão avaliadas. A tensão pode crescer caso os representantes sindicais confirmem a situação de prejuízo aos servidores.

PRESSÃO E RESULTADO

A APP Sindicato já pediu oficialmente à Secretária de Estado da Educação um relatório com dados precisos sobre a saúde dos professores. A entidade representativa quer saber se a tensão causada pelo congelamento dos salários e as negociações consideradas truculentas com o governo têm provocado prejuízo à qualidade de vida e à saúde dos trabalhadores.

O sindicato afirma que no passado o número de atestados já foi utilizado para voltar a sociedade contra os servidores, mas que o número expressivo de licenças não foi devidamente explicado. Na contabilidade do Estado, dispensas para consultas e dias em casa para tratamento entraram com o mesmo peso engrossando dos números.

NOVO ENCONTRO

No dia 3 de março a categoria se reúne novamente em Curitiba. Com o prazo de negociação mais uma vez esgotado, o assunto em pauta volta a ser a possibilidade de greve geral.

Informe da redação

editoria e colaboradores

Presidenciável no Show Rural



Mais um presidenciável confirmou presença no Show Rural deste ano. Só que este provavelmente poucos conhecem. Trata-se do empresário João Dionísio Amoêdo (foto), de 55 anos, que é pré-candidato a presidente da República pelo Partido Novo. A visita ao Parque Tecnológico Coopavel na sexta-feira, dia 9, foi confirmada ontem pelos integrantes do partido em Cascavel, o advogado Alex Gallio e a agrônoma Andreia Morschbacher.

Propostas

Gallio, que é líder do núcleo do Novo em Cascavel, diz que as propostas do partido chamam atenção e começam a ganhar repercussão. Ele destaca a redução do tamanho do Estado, a diminuição dos impostos, menor interferência do governo no dia a dia da vida nacional, principalmente de empresas e indivíduos, e respeito à legalidade. O Novo foi criado em 2015.

Só na terça

Ontem também foi confirmada mudança na agenda dos governadores Beto Richa (Paraná) e Geraldo Alckmin (São Paulo). Eles abririam o evento, segunda-feira, mas só devem chegar a Cascavel na terça-feira.

R\$ 800 mil

A uma semana do início oficial do Show Rural, ontem já foi anunciado o primeiro negócio da feira. E significativo: uma venda no valor de R\$ 800 mil é a primeira negociação oficial da 30ª edição do Show Rural. A compra de máquinas e implementos foi feita pelo agropecuarista Dino Zardo e pelo filho Leandro.

Parquímetros

A Cettrans deu continuidade ontem ao pregão para a contratação de empresa especializada para a prestação de serviços de locação, instalação e manutenção dos parquímetros em Cascavel. A licitação foi aberta dia 17 e as três concorrentes foram desclassificadas. Elas apresentaram nova documentação, mas apenas uma foi habilitada: o Consórcio Moving Tech - Lapaza Empreendimentos LTDA (Líder) e Moving Tech Mídia Eletrônica LTDA - ME.

Valores

Ele seguiu para a fase seguinte da concorrência, dos lances, fechando a negociação com desconto de R\$ 260.992,35 sobre o valor global máximo de R\$ 4.013.708, finalizando em R\$ 3.752.715,65 para um

período de 36 meses. Se em cinco dias não houver recursos, a empresa terá outros cinco dias para apresentar amostras dos equipamentos, que terão nova tecnologia e com sistema integrado ao aplicativo do EstaR.

Licitação parada

Já a licitação do transporte escolar de Cascavel não avançou. Terminou ontem o prazo para apresentação de recurso ao processo licitatório e dois pedidos foram oficializados, travando por mais cinco dias o processo. As empresas VC de Paula e Cia (atual prestadora do serviço) e Colibri Transportes e Turismo Eireli tentam inabilitar as demais concorrentes.

Sem observadores

Apesar dos valores envolvidos, cerca de R\$ 22 milhões, essa licitação segue sem os olhos do Observatório Social de Cascavel. Mesmo com o histórico do atual contrato, cuja nulidade vem sendo discutida na Justiça, o órgão de controle de investimentos públicos não tem voluntários para acompanhar o processo. Uma pena.

Cargos

A Câmara de Guaraniaçu discute projeto que altera a estrutura dos cargos comissionados da prefeitura local. A proposta prevê a exclusão de 24 cargos comissionados existentes, altera a remuneração de sete e cria outros sete cargos para preenchimento de livre nomeação do chefe do Executivo. O projeto ainda vai tramitar nas comissões.

Reeleito

Ágide Meneguette foi eleito para mais um mandato (2018/20) à frente da Faep (Federação da Agricultura do Estado do Paraná). Ao agradecer a confiança dos 112 votos recebidos na eleição realizada ontem, na sede da entidade, em Curitiba, Meneguette prometeu manter o entusiasmo da primeira gestão.

Fato curioso

Um fato curioso: este é o primeiro ano que a Faep estará ausente do Show Rural. Ninguém gosta muito de comentar os motivos.

ÚLTIMOS DIAS | Lange recebe Conselho Comunitário



A dois dias de devolver a caneta ao titular Leonaldo Paranhos, o prefeito em exercício de Cascavel, Jorge Lange, atendeu ontem uma comitiva que foi apresentar demandas de cinco bairros. A pauta foi apresentada pela presidente do Conselho Comunitário, Neide Alves Pereira, com presidentes de quatro Associações de Moradores de Cascavel. Eles pedem melhorias para o Tarumã, o Turisparque, o Aclimação, o Coqueiral e o Alto Alegre. "Além de encaminharmos para a inclusão nos cronogramas das secretarias, muitas dessas demandas apresentadas vêm ao encontro do que estamos elencando com os levantamentos que nossas equipes fazem nas ações dos Territórios Cidadãos e que serão resolvidas com a implantação dos mesmos em todas as regiões da cidade", explicou Lange, a exemplo de reforma nas unidades de saúde e limpeza de bueiros.

Ratinho Jr diz ser alternativa à dominação dos últimos 30 anos

Curitiba - Um dos pré-candidatos que mais tem se destacado na mídia estadual, o deputado estadual Ratinho Jr. disse que é uma alternativa para pôr fim à alternância de poder entre as mesmas famílias nos últimos 40 anos. "Não condeno, mas sou a pessoa que pode construir um novo modelo para o Paraná fora dessa elite que dominou o estado nos últimos 30, 40 anos". As informações são da Gazeta do Povo.

Ex-secretário do Governo Beto Richa (PSDB), Ratinho Jr. (PSD) se apresenta como uma visão moderna diante de

uma história recente de líderes dos executivos estadual e municipal que já estão há anos na política. Mesmo sem citar os nomes dos pré-candidatos Osmar Dias (PDT), Roberto Requião (PMDB) e Cida Borghetti (PP), Ratinho diz que pode quebrar o "revezamento dos nomes" já conhecidos há bastante tempo pelo eleitor paranaense.

"O Paraná tem um histórico de famílias tradicionais de vida pública que nunca foi mudado. Temos três ou quatro famílias que governaram o Paraná nos últimos anos", afirma.

APOIO DE BETO

Ratinho diz que não há hipótese de repetir o que houve quatro anos atrás e abrir mão da sua candidatura para compor uma eventual chapa de situação, liderada pela atual vice-governadora Cida Borghetti. "Tenho buscado isso [a candidatura ao governo do Paraná] há 15 anos. Agora vou buscar ter o máximo de apoio. (...) Acho que está muito cedo. Ele [Richa] tem que definir primeiro se fica no governo, se sai como candidato a senador. Seria até ofensivo entrar em uma conversa de aliança se ele ainda não se decidiu".

Tráfico e contrabando

Um quarto das apreensões nacionais ocorre no Paraná

Foz do Iguaçu - No ano de 2017, a Receita Federal no Paraná apreendeu R\$ 550 milhões em mercadorias irregulares nas ações de combate ao contrabando, ao descaminho e à pirataria. Esse valor representa 24% do total apreendido no Brasil (R\$ 2,3 bilhões).

No Paraná, o valor total apreendido ano passado é 27%

maior que o alcançado em 2016, quando as apreensões somaram R\$ 432 milhões.

As apreensões de cigarros representam 57% do total apreendido e cresceram 45% em 2017 quando comparado ao ano anterior. Em valores, representaram R\$ 311 milhões.

Além do contrabando, o tráfico também foi intenso em

2017. Ano passado a Receita apreendeu mais de 9 toneladas de drogas, valor que representa um aumento de 57% em relação a 2016.

No total, a Receita Federal no Paraná realizou 1.246 operações de repressão aos ilícitos aduaneiros, que resultaram em 507 prisões em flagrante por contrabando e descaminho.

Mercadorias	Valores em R\$		Participação % no total de 2017	Variação % em relação a 2016
	2016	2017		
Informática	6.799.475	9.727.142	2%	43%
Eletrônicos	14.004.694	22.142.384	4%	58%
Brinquedos	2.352.986	4.949.917	1%	110%
Bebidas	1.208.928	2.078.531	0%	72%
Cigarros	214.715.712	311.228.854	57%	45%
Outros	164.000.659	165.114.227	30%	1%
Veículos	28.745.936	34.239.395	6%	19%
TOTAL	431.828.390	549.480.451	100%	27%

Contrabandistas vandalizam e deixam ponte às escuras

Guaíra - Ao completar 20 anos de inauguração, a Ponte Ayrton Senna, na divisa do Paraná com o Mato Grosso do Sul, ainda enfrenta um sério problema: a ação de vândalos. Mais uma vez, o trecho de 3,6 quilômetros ligando Guaíra (PR) a Mundo Novo (MS) está às escuras. Quem mora nas proximidades revela que o vandalismo é provocado por contrabandistas, que tentam "cegar" as autoridades de segurança nas operações noturnas, especialmente nos portos clandestinos.

Os postes de ambos os lados da ponte estão sem luz. Em duas outras ocasiões, o DER (Departamento Estadual de Estradas e Rodagem) liberou recursos extras para reforma e revitalização da iluminação, isso porque os criminosos levam a fiação elétrica para vender o cobre extraído dela.

O chefe de Gabinete da Prefeitura de Guaíra, Giliard Osti, disse é preciso desenvolver um projeto eficiente de segurança para evitar essa situação.

Segundo consta, o DER estaria estudando uma ampla reforma na ponte, que consistirá inclusive na implantação de um novo sistema de iluminação.

O fluxo de carros e cami-

nhões é intenso no local, o que agrava os riscos de assalto e acidentes à noite.

A última reforma feita pelo DER no local ocorreu em agosto de 2011. Na época, antes mesmo da conclusão dos serviços ladrões já haviam retirado ou destruído as canalizações, os tubos e os condutores do sistema elétrica para levar cabos de energia. Foram gastos mais de R\$ 350 mil na recuperação da iluminação, que nunca chegou a ser concluída em função da ação simultânea dos vândalos.

DUAS DÉCADAS

Após anos de paralisação e muito trabalho de líderes locais para sua conclusão, a Ponte Ayrton Senna foi inaugurada em 24 de janeiro de 1998, na presença de diversas autoridades e do então governador do Paraná, Jaime Lerner, que, sob sol escaldante e a bordo de um Lincoln, cruzou a ponte com o ex-prefeito Manoel Kuba. A estrutura consumiu R\$ 32 milhões e é a única ponte no mundo em curva na parte central do tobogã.

A ponte de Guaíra recebe um fluxo intenso de veículos e caminhões, em direção a Salto Del Guayrá, no Paraguai, ao Pantanal, no Mato Grosso, e de quem vai para a Região Sul. Trata-se da maior ponte fluvial do Brasil.

Inicialmente, a ponte foi projetada para servir de corpo da barragem de Ilha Grande, que começou a ser construída pela Eletrosul nos anos de 1980. Entretanto, o projeto da usina foi abandonado em 1991, durante o Governo Collor. Três anos depois, os trabalhos foram retomados pelo então governador do Paraná, Roberto Requião, aproveitando o projeto já iniciado pelo Mato Grosso do Sul em direção ao Paraná.

Para construir o canal de navegação e ampliar a altura da ponte, atendendo a uma exigência da Marinha e já prevendo a utilização da hidrovía Paraná-Tietê, foi necessário na época o derrocamento de rochas para abrir o canal. Na ocasião, os danos ambientais foram irreparáveis, com a mortandade de diversos peixes por conta da contaminação da água provocada pelos componentes necessários para as detonações das rochas. Alguns pescadores acionaram a Justiça e conseguiram ser indenizados. As explosões aumentaram a profundidade do rio. Amparado por licenças ambientais, o DER autorizou as detonações ao longo de três meses.

•VANDRÉ DUBIELA

coluna Esplanada

POR LEANDRO MAZZINI Twitter @colunaesplanada

**A Casa das Cobras**

Uma tradicional e luxuosa casa na praia da Pitinga em Arraial D'Ajuda, em Porto Seguro (BA), ex-morada das herdeiras do Banco Rural, foi palco de festa para poderosos há cerca de 15 dias, com a presença do presidente da Câmara Federal, Rodrigo Maia, relatam testemunhas. O anfitrião foi o deputado federal Ronaldo Carletto (PP-BA), que acaba de emplacar o superintendente-geral do Banco do Nordeste após articulação com o presidente Michel Temer, conforme revelou a Coluna. O curioso é que a casa foi recentemente adquirida por Carletto em leilão judicial por apenas R\$ 600 mil, embora avaliada em R\$ 1,2 milhão.

Mensalão

A Casa das Cobras (como era chamada) foi propriedade de Nora Rabello, irmã de Kátia Rabello, condenada no Mensalão. Nora perdeu a casa num imbróglio envolvendo ação trabalhista de R\$ 5 mil cuja tramitação do leilão judicial é questionada.

Presente

Nora avisou a amigos que investiu mais de R\$ 6 milhões na reforma da casa de 2 mil metros, em 2005. A propriedade saiu a preço da banana, levando em conta a casa e os 3 hectares de área verde.

Outro lado

Maia, por meio da assessoria, afirma que não foi à Bahia no período da festa. A assessoria de Carletto disse não ter conhecimento do evento e não se manifestou, até o fechamento desta edição da Coluna, sobre a aquisição da mansão.

Curto-circuito

A Câmara dos Deputados vai gastar cerca de R\$ 600 mil para melhorar o sistema de alarme, detecção e prevenção a incêndios na Casa. Na última semana, um princípio de incêndio causado por curto-circuito queimou poltronas do plenário da Casa.

PT x Juiz

Deputados do PT acionaram o Conselho Nacional de Justiça (CNJ) para que o juiz Maurício Marchetti seja punido por postagens ofensivas ao ex-presidente Lula. Líder Paulo Pimenta (RS) diz, na representação, que a atitude é "incompatível com as altas responsabilidades do cargo de Magistrado".

Baixo calão

Ao comentar notícia sobre a condenação do petista, o titular da 59ª Vara do Trabalho do TRT de São Paulo

chamou Lula de "lixo humano" e palavra de baixo calão.

Devedores

PSB acionou STF para tentar impedir que devedores da União tenham os bens bloqueados sem que haja autorização da Justiça (averbação pré-executória).

Lógica

O partido alega que a regra (implementada pela Lei 13.606) se trata de uma "inovação" que inverte a "lógica do sistema de cobrança - obrigando o devedor a buscar a Justiça".

Sem censura

Líder do PSDB no Senado, Paulo Bauer (SC), rebate críticas ao seu projeto (PLS 323/3017), que altera o Marco Civil da Internet, pronto para votação em plenário.

Índole

De acordo com o tucano, a proposta não visa restringir a liberdade de expressão ou censurar opiniões. O foco, segundo ele, é "combater atos de pessoas de má índole que promovem discursos preconceituosos, incitando a violência".

Disque denúncia

Já está em vigor lei que prevê recompensas em dinheiro para denúncias que levarem à solução de crimes. Texto estabelece que veículos de transporte público têm que informar de forma clara e visível o número do disque denúncia da localidade.

Desmanche

Fórum das Carreiras de Estado (Fonacate) e o Fórum das Entidades Nacionais dos Servidores Públicos Federais (Fonasefe) realizam em Brasília, nos dias 3 e 4 de fevereiro, encontro "para traçar estratégias para o enfrentamento ao desmanche do serviço público em curso no país".

Ponto final

"Não comemoramos porque nada há o que comemorar", Do ministro Moreira Franco, sobre condenação do ex-presidente Lula

Com Luana Lopes, Equipe de DF e SP

www.colunaesplanada.com.br - contato@colunaesplanada.com.br - Caixa Postal 1980 - CEP 70254-970 - Brasília DF

Show Rural

Iapar traz fruticultura como opção de renda

Na seção dedicada aos citros, por exemplo, o produtor pode conhecer praticamente todas as cultivares indicadas para o Paraná

Cascavel - Cresce a cada ano a vitrine tecnológica de fruticultura do Iapar (Instituto Agrônomo do Paraná) no Show Rural, que ocorre em Cascavel no período de 5 a 9 de fevereiro. Organizado pela Coopavel, o Show Rural está em sua 30ª edição.

“Estamos reforçando essa unidade em resposta à crescente demanda de produtores de várias regiões do Estado, cada vez mais interessados em alternativas para otimizar o uso da propriedade e aumentar as opções para obtenção de renda”, explica o engenheiro-agrônomo Pedro Martins Auler, que coordena as pesquisas do Iapar na área.

Na seção dedicada aos citros, por exemplo, o produtor pode conhecer praticamente todas as cultivares indicadas para o Paraná. Os pesquisadores também divulgam informações sobre o huanglongbing (HLB), também conhecido como greening, doença que vem causando sérios prejuízos em pomares de frutas cítricas.

Outro destaque é a apresentação de um novo modelo de produção para o maracujá, uma estratégia para cultivo em áreas onde ocorre o vírus do endurecimento dos frutos, doença que já afeta os principais polos de produção de maracujá do Estado.

Maçã e ameixa são alternativas que o Iapar mostra na feira. As macieiras Eva e Julieta e as ameixeiras Reubennel, FLA-3 e FLA-8 estão em processo de avaliação na região oeste. “São materiais de baixa exigência em frio, que podem vir a ser uma opção aos produtores”, acrescenta o pesquisador Cláudio Medeiros da Silva.

As atrações não param aí. Para os interessados em produzir uva, o Iapar apresenta

resultados de avaliações com a cultivar Isabel e demonstra três técnicas para condução dessas plantas - a espaldeira tradicional, espaldeira duplo descendente e o método da dupla cortina de gênero, ou GDC.

A técnica da espaldeira também é utilizada na exploração da amora-preta, presente no Show Rural com as cultivares Brazos, Comanche e Tupy.

Ainda na seção de fruticultura, o produtor poderá conhecer em detalhes a tecnologia de cultivo do abacaxi.

CONSERVAÇÃO DO SOLO

São mostradas em detalhes tecnologias para aprimoramento do plantio direto e a rotação de cultivos com a utilização de adubos verdes e plantas de cobertura, práticas de eficiência comprovada no controle da erosão e na melhoria condição geral dos solos, que possibilitam ganho de produtividade nas lavouras e, conseqüentemente, no aumento da rentabilidade da propriedade.

A aplicação nas lavouras de dejetos de suínos e de

cama de aviário, resíduos abundantes na região oeste do Paraná, e a apresentação de opções de plantas para cobertura do solo e adubação verde são os destaques.

Na pecuária, o destaque é a raça purunã, desenvolvida pelo Iapar em mais de 30 anos de cruzamentos envolvendo animais charolês, aberdeen Angus, caracu e canchim.

MILHO

A cultivar IPR 127, de milho branco, e a variedade IPR 164 são apresentadas em duas épocas de plantio. Os dois materiais foram obtidos por métodos convencionais de melhoramento genético - ou seja, não são transgênicos.

IPR 127 é um híbrido simples, desenvolvido para produtores interessados no mercado de canjica, fubá, amido e farinha. Indicada para cultivo tanto nas duas safras, a cultivar tem ciclo precoce e boa tolerância ao acamamento e ao quebramento. Os grãos são do tipo duro, os preferidos desse segmento, e muito valorizados pelo alto rendimento na indústria.

Já o milho variedade IPR 164 é uma proposta do Iapar para a formação de lavouras com baixo uso de tecnologia ou para plantios de risco, quando as condições climáticas já não permitem aproveitar todo o potencial genético dos híbridos. É um material que se destaca pelas boas características agrônômicas e a flexibilidade de semeadura, podendo ser utilizado na primeira e na segunda safra. É moderadamente resistente às principais doenças da cultura, tem boa tolerância ao acamamento e ao quebramento e produz espigas com excelente empalhamento. O baixo custo de sementes é uma vantagem adicional.



PLASTIVEL
Indústria de Plásticos Cascavel Ltda
Sacos, Sacolas, Filmes Técnicos,
Embalagens Plásticas Personalizadas.

Fone/Fax:
45.3038-4358 / 3035-4360
9969 4414
www.plastivel.com.br
BR 277 KM 596
Cascavel - Paraná

FORD RANGER 2018

XLT 3.2L Diesel CD 4x4 Automática (cat. JMX8)



- Motor Duratorq 3.2L de 200cv • Transmissão Automática de 6 Velocidades
- 7 Air Bags • Diferencial Traseiro Bloccante • Rodas em liga leve 18"
- Bancos em Couro • Direção Elétrica • Câmera de Ré
- Sensor de Estacionamento Traseiro • Faróis com Projetores
- Estribos Laterais • Ar-condicionado Digital Dual Zone
- Sensor de Monitoramento da Pressão dos Pneus • ISOFIX
- SYNC® 3 com Tela Sensível ao Toque de 8" e Assistência de Emergência
- AdvanceTrac com Assistente de Partida em Rampas e Controle Automático em Descidas

De ~~R\$ 177.150~~
Por **R\$ 149.050** à vista

PLANO SAZONAL TAXA 0,99% a.m.
Entrada de **R\$ 89.430** Saldo em **6x** semestrais **R\$ 12.716**



FORD RANGER 2018

XLS 2.2L CD Diesel 4x2 MT (cat. JIC8)



- Motor Duratorq 2.2L (160 cv)
- Diferencial traseiro bloccante
- Rodas de liga leve 17"
- Direção elétrica
- Câmera de ré • 7 air bags
- Sensor de estacionamento traseiro
- ISOFIX • Piloto automático • Vidros e retrovisores elétricos
- Sync Media System com assistência de emergência e AppLink
- AdvanceTrac com assistente de partida em rampas e controle automático em descidas

De ~~R\$ 139.270~~
Por **R\$ 112.800** à vista

PLANO SAZONAL TAXA 0,99% a.m.
Entrada de **R\$ 67.680** Saldo em **6x** semestrais **R\$ 9.665**



Cascavel: Av. Brasil, 1748 - (45) 3220-8200 • **Toledo:** Av. Parigot de Souza, 1215 - (45) 3379-7600
Assis Chateaubriand: Av. Tupassi, 1500 - (44) 3528-8950 • **Palotina:** Av. Pres. Kennedy, 1761 - (44) 3649-0000

Preços e condições de financiamento válidos até 15/02/2018. Custo Efetivo Total (CET), calculado na data de 08/01/2018 a partir de 4,18% a.m. e 63,48% a.a. por meio do Programa Ford Credit. Não abrangem seguro, acessórios, documentação e serviços de despachante, manutenção ou qualquer outro serviço prestado pelo Distribuidor. Sujeito à aprovação de crédito. O valor de composição do CET poderá sofrer alteração, quando da data efetiva da contratação, considerando o valor do bem adquirido, as despesas contratadas pelo cliente e os custos de Cartórios variáveis de acordo com a UF (não inclusos no valor das parcelas e no cálculo da CET). Contratos de Financiamento e Arrendamento Ford Credit são operacionalizados pelo Banco Bradesco Financiamentos S.A. Valores válidos para cores sólidas. Frete incluso. Imagens meramente ilustrativas.



Na cidade, somos todos pedestres.



Luma Ane Tiosso em belo ensaio fotográfico produzido por Arivonil Policarpo

Lançamento

No dia 1º de fevereiro, Lucas Milani faz show de lançamento do novo álbum "Pqna Volta" no Hooligans Pub, em Cascavel.

PALAVRAS

Na minha insignificância, quero poder acordar um dia mais tarde sem dar explicação, conversar com estranhos, me divertir fazendo coisas que nunca imaginei, me conectar com as minhas outras possibilidades de existir. O que eu quero mais? Me escutar e obedecer o meu lado mais transgressor, menos comportadinho, menos refém de reuniões familiares, filhos, bolos de aniversário e despertadores na segunda-feira de manhã. E também quero mais tempo livre. E mais abraços.

Orquestra Sinfônica

A Orquestra Sinfônica Municipal de Cascavel abre novas vagas. Os interessados devem comparecer à Sala da Orquestra no Teatro de Cascavel, na Rua Rio de Janeiro, 905, Centro, dia 3 de fevereiro, às 16h30, munidos do instrumento.

Coluna Social

By Tania Moraes

social@oparana.com.br



Em reunião de belas... Débora Cavalli, Andrea Coelho, Maristela Dalmina e Ana Laura Eckert Egewarth



Gabriela Rodri conquista seu canudo de Direito. Parabéns!

FELICIDADES!!!!

Nilson Alves, Camilla Poisk, Marcos Fernando Seffrin, Geraldo Luiz Griza, Alexandre Paetzhold Bracht, Guto Vieira, Keila Donassolo, Atalibio Menzel, Ilson Vieira dos Santos, Marcieli Marques, Vicente Raimundo da Conceição, Clau Luckie Rodrigues, Lorena Cecato, Hermenegilda Sousa Leite, Anir Moschen e Audete Ana Argente.

HOJE

Sou feliz e não admito que ninguém me acorde.
Martha Medeiros

CARGAS DE SÃO PAULO
À CASCAVEL, TOLEDO E REGIÃO
É COM A **BOMBONATTO**

Entrega expressa
BOMBONATTO

A AGILIDADE QUE VOCÊ PRECISA,
COM O MENOR PREÇO.

Precisou? Ligue 45 2103.8199
ou pelo whats 45 99903.9116
encomendas@transbombonatto.com.br



horóscopo

ÁRIES

Bom dia para dar uma geral nos armários e dar fim em tudo que só ocupa espaço sem serventia. À tarde, a Lua vai renovar seu entusiasmo e seu alto astral. Pode pintar uma nova paixão. Palpites: 25, 70 e 79. Cor: Branco.

TOURO

Vai se comunicar bem e pode fazer ótimos acordos. Mas atenção: os astros lembram que quem fala demais pode atrair fofocas e mal-entendidos. Tem tudo para se dar bem na conquista. Palpites: 89, 17 e 71. Cor: Preto.

GÊMEOS

Pode ganhar uma grana com seu empenho no trabalho ou com serviço extra. Evite acordos financeiros com conhecidos, pois pode ter problemas. Paixão e desejos vão esquentar na união. Palpites: 99, 45 e 27. Cor: Vinho.

CÂNCER

Os astros darão mais confiança e otimismo para você encarar os desafios. Pode pintar um serviço e uma grana extra à tarde. No amor, não deixe o ciúme atrapalhar. Palpites: 37, 19 e 46. Cor: Laranja.

LEÃO

O dia pede discrição. É melhor não confiar demais nos outros e seguir a sua intuição. Pode ter saudade ou preocupação com alguém que está longe. Nova paixão à vista. Palpites: 92, 83 e 29. Cor: Branco.

VIRGEM

Aposte no trabalho em equipe. Pode se decepcionar com alguns amigos, mas outros darão dicas incríveis. O cansaço deve pesar mais à tarde. Pode pintar uma atração secreta ou proibida. Palpites: 84, 66 e 21. Cor: Azul vivo.

LIBRA

Brilhar no trabalho e melhorar de vida será sua prioridade. Pode enfrentar atritos numa parceria: mostre atitude e firmeza. Encontro casual pode despertar uma nova paixão. A dois, evite brigas. Palpites: 85, 49 e 94. Cor: Cinza.

ESCORPIÃO

Desafios e imprevistos podem tumultuar o seu serviço. Pode ter boas surpresas à tarde e conquistar até uma melhoria no trabalho. Você e seu par podem conquistar algo valioso juntos. Palpites: 86, 95 e 14. Cor: Azul-marinho.

SAGITÁRIO

Confie em seus pressentimentos, pois os astros vão realçar muito a sua intuição. Boa fase para enfrentar e vencer seus medos e dúvidas. Surpreenda o par com sensualidade e ousadia. Palpites: 06, 51 e 33. Cor: Rosa.

CAPRICÓRNIO

Quem trabalha com parentes precisa ter jogo de cintura, pois pode enfrentar conflitos. Una-se aos colegas para colocar em prática uma ideia importante. Sinal de romance com amigo(a). Desejos à flor da pele! Palpites: 07, 97 e 70. Cor: Lilás.

AQUÁRIO

Você vai priorizar a carreira e fará tudo para deixar suas tarefas em dia. Evite atitudes precipitadas: confirme uma informação antes de agir. A vontade de viver um amor verdadeiro será maior. Palpites: 44, 71 e 35. Cor: Marrom.

PEIXES

Os astros darão mais otimismo e entusiasmo para você. Só não conte com a sorte para ganhar dinheiro. Seu charme pode despertar paixões no trabalho. No romance, a sintonia será deliciosa. Palpites: 72, 00 e 18. Cor: Vermelho.

SALMO DO DIA

Louvai ao Senhor. Louvai ao Senhor, porque ele é bom, porque a sua misericórdia dura para sempre. (Salmo 106)



Resumo de Novelas



CO QUEZ TEL

Cripto, CACA, Sudoku, Cruzadas

DIVERSÃO INTELIGENTE COM 144 PÁGINAS!

Nas bancas e livrarias.

SOLUÇÃO ANTERIOR

F		A	T				
D	O	M	A	R	L	E	R
T	E	M	A	T	I	C	O
O	X	I	E	T	N		
C	R	I	M	E	I	A	C
O	C	A	R	A	F	O	
M	O	R	A	G	O	D	
A	E	S	E	R	R	E	
E	N	C	O	M	E	N	D
T	A	P	O	N	A	R	
N	I	N	E	T	A	V	
C	A	R	O	I	T	O	
B	A	D	A	L	A	D	O
A	R	T	R	O	S	E	

Em "Deus salve o rei" Catarina é surpreendida pela chegada de Augusto ao castelo. Augusto reapreende Catarina por ter mantido Afonso encarcerado. Demétrio confronta Constantino e avisa saber que ele mantém encontros furtivos com Catarina. Brice concorda em retirar o feitiço de Rodolfo em troca de sua liberdade. Tiago informa a Martinho que Tobias vendeu a dívida da casa deles para Virgílio. Amália lembra ao pai que Virgílio tem o direito de cobrar o valor integral da dívida e ficar com a casa se eles não conseguirem pagar tudo de uma vez.

REDE GLOBO

Malhação
Keyla tenta tranquilizar Tato. Clara comunica a Fio que seu pai precisa de um dançarino para um comercial. JM tenta seduzir Malu. Tina ajuda Benê a planejar o jantar com os pais de Guto. K2 é levada para fazer ultrassonografia.

Tempo de amar
Tereza vê Delfina escondendo um documento na escrivaninha. Inácio questiona Padre João sobre a possibilidade de anular seu casamento com Lucinda. José Augusto pergunta sobre Catarina para Conselheiro. Natália vê Tomaso imitando Carlitos na porta do cinema e tenta se desculpar com o namorado. Reinaldo vai falar com Lucinda.

O outro lado do paraíso
Adriana se declara para Patrick. Clara incentiva Elizabeth a sair com Renan. Laura recebe de presente uma almofada com estampa de tartaruga e fica apavorada. Odair tenta se aproximar de Aura. Bruno revela a Vinícius que Tônia pode estar grávida. Rafael conso-la Laura. Gael vê Odair perto de Aura. Sophia e Clara recebem as intimações para a audiência da guarda de Tomaz.

SBT

Um caminho para o destino
Luiz telefona para Fernanda, pergunta se já o perdoou e conta que foi ele quem informou o juiz sobre o testamento falso. Fernanda pede a ele que não volte a telefonar. Apolinário diz a Luiz que precisa lhe pagar se quiser sair da cadeia. Fernanda se sente mal depois de conversar com Luiz e se culpa por não poder perdô-lo.

Carinha de anjo
Irmã Didi faz a inscrição surpresa de Zé Felipe para o time mirim de futebol de Doce Horizonte. Cecília e Gustavo convidam Páscoal para ser o padrinho de casamento deles ao lado de Fabiana. Páscoal conta para Fabiana que entrará com ela. Dulce diz ao pai que prefere ficar no colégio com Lulu.

RECORD

Apocalipse
Ele diz para César descobrir a relação entre as vítimas para encontrar quem procura. Alice acorda e Tiago pergunta para Laodiceia se pode ficar a sós com Alice no quarto. César conversa baixo com Natália e faz um carinho em seu rosto. Neste momento aparece Lúcia que disfarça e pega um café. Débora e Ariela discutem por causa do colar. No leilão, Stefano pede que Luca assumo o seu lugar ao lado dos amigos. Luca está bêbado e pergunta se este lugar é o inferno porque é somente isto que se lembra da infância no orfanato Sagrada Luz. Todos ficam em choque com esta declaração.

PALAVRAS CRUZADAS DIRETAS

Queijo francês recoberto de bolor	Artista como Brigitte Bardot	Término da vida que se processa devagar	"Ar", em "aerona-ve"	Age com excessos	Estado da lagoa Mirim (sigla)	Motivo (?): agrava o homicídio (Dir.)
→	↓	↓				↓
O caminho com muitas curvas	→					
→			Doença comum em digitadores (sigla)	Onomatopeia da fala do bebê (HQ)	Abreviatura de piano (Mús.)	
Causa de incômodo ao perfeccionista		Rapaz, em inglês	→		↓	Museu de Arte de Nova York
Apelido de José	→	Signos (?): Touro e Libra	↓			
Que veio à superfície	→			Goste muito de		
				Forma as dunas		
						Pessoa que nega a existência de Deus
(?) Hot Chili Peppers, banda de rock	→		O conjunto dos galhos de uma árvore			
Desenho japonês	→					
Mamífero herbívoro				Astátio (símbolo)	→	
				As vogais do alfabeto		
			Peça de artilharia para atirar projéteis			A parte comestível da cenoura
Fragmento de louça	→					
Retirou-se				Dama de companhia		
Esquiadora que sofreu grave acidente treinando para os Jogos de Sochi (2014)		O livro mais curto do Antigo Testamento	→	(?) Johnson, ator	→	
				Combate o trabalho infantil (sigla)	→	

Abaixo da meta

Governo tem rombo de R\$ 124,4 bilhões

Brasília - A recuperação das receitas no segundo semestre fez o Governo Central encerrar 2017 com déficit consideravelmente abaixo da meta de R\$ 159 bilhões. Ano passado, Tesouro Nacional, Banco Central e Previdência Social registraram déficit primário de R\$ 124,401 bilhões. O déficit é 24,8% inferior ao resultado negativo de R\$ 161,276 bilhões registrado em 2016 descontando a inflação oficial pelo IPCA (Índice Nacional de Preços ao Consumidor Amplo).

O déficit primário é o resultado negativo das contas do

governo desconsiderando o pagamento dos juros da dívida pública. Apenas em dezembro, o Governo Central registrou déficit de R\$ 21,168 bilhões, montante 67,1% menor que o rombo de R\$ 62,447 bilhões em dezembro de 2016 considerando o IPCA.

No ano passado, as receitas líquidas da União cresceram 2,5% acima da inflação oficial pelo IPCA. As receitas foram impulsionadas pelo Pert (Programa Especial de Regularização Tributária), também conhecido como Novo Refis, que rendeu R\$ 24,6 bilhões à União, e

pelas concessões de blocos de petróleo, aeroportos e hidrelétricas, que reforçaram os cofres federais em R\$ 32,1 bilhões em 2017.

As despesas do Governo Central caíram 1% em 2017 descontada a inflação. Apesar de os gastos com a Previdência Social terem subido 6,1% acima do IPCA e as despesas com o funcionalismo terem aumentado 6,5%, as demais despesas obrigatórias caíram 10,5% em termos reais (descontada a inflação) no ano passado. Os gastos discricionários (não obrigatórios) caíram 14%.

As despesas de custeio (manutenção da máquina pública) caíram 11,7% em termos reais. A maior queda, no entanto, foi observada nos investimentos (obras públicas e compra de equipamentos), que somaram R\$ 45,964 bilhões e reduziram 31,9% em 2017, também descontando a inflação. Segundo o Tesouro Nacional, os investimentos atingiram o menor nível desde 2008 em valores corrigidos pelo IPCA. Os investimentos corresponderam a 0,69% do Produto Interno Bruto (PIB, soma das riquezas produzidas no país), a menor proporção

desde 2006 (0,8%).

PAC MENOR

Principal programa federal de investimentos, o PAC (Programa de Aceleração de Crescimento) executou R\$ 29,598 bilhões, valor 32,2% menor que o de 2016. O Programa Minha Casa, Minha Vida gastou R\$ 3,617 bilhões em 2017, queda de 56,1%, considerando a inflação.

Os Poderes Executivo, Legislativo, Judiciário, a Defensoria Pública da União e o Ministério Público da União executaram R\$ 1,221 trilhão, 96,21% do limite previsto para 2017.

Fome no mundo

Oito países têm um quarto ou mais da sua população passando fome em situação de emergência, revelou o último relatório do Conselho de Segurança das Nações Unidas (ONU) elaborado por duas agências do organismo.

A FAO (Organização das Nações Unidas para Alimentação e Agricultura) e o PMA (Programa Mundial de Alimentos) informaram ontem, em comunicado conjunto, que a insegurança alimentar em países afundados em conflitos continua piorando, fazendo com que a ajuda humanitária seja de "extrema importância".

O relatório identificou 16 países com sérios problemas de alimentação, dos quais oito enfrentam crise ou emergências que afetam um quarto ou mais da população. O caso mais preocupante é o do Iêmen, onde 60% dos habitantes (17 milhões de pessoas) sofrem fome severa, seguido do Sudão do Sul, com 45% da população (4,8 milhões) em situação semelhante.

A guerra na Síria fez com que 33% da população do país sofra com altos níveis de insegurança alimentar (6,5 milhões de pessoas), a mesma porcentagem do Líbano, com 1,9 milhões de famintos devido ao grande número de refugiados sírios lá.

Marun: não há plano B para reforma da Previdência

Brasília - O ministro da Secretaria de Governo, Carlos Marun, disse ontem que o governo federal não tem plano B sobre a reforma da Previdência. Ele afirmou que o governo está confiante de que até fevereiro alcançará o mínimo de 308 votos necessários para aprovar no Congresso Nacional a emenda constitucional que altera as regras de acesso à aposentadoria.

"Não existe B. Nosso plano é o plano 'A', de aprovação da reforma ainda em fevereiro. (...) A estratégia do governo é que no dia da votação teremos os votos necessários para aprovação. Não trabalhamos com essa hipótese [de não ter os votos], enfatizou Marun.

Depois de se reunir ontem com representantes de várias federações da indústria, instituições financeiras, de saúde, entre outros, Marun relatou que o setor empresarial reforçou o apoio à "moder-

nização da Previdência". O encontro, segundo o ministro, é uma das ações preparatórias para a chegada dos parlamentares ao longo da semana para iniciar a discussão da proposta em plenário no próximo dia 5 de fevereiro.

Marun diz que a confiança vem das articulações políticas e da mudança de percepção da sociedade sobre a reforma. Para o ministro, as críticas à proposta estão localizadas principalmente em editoriais de política dos jornais e em grupos que são privilegiados no sistema previdenciário atual. Ele destacou que o setor econômico já manifestou a importância das mudanças empreendidas pelo governo.

A leitura do relatório da reforma no plenário da Câmara e o início das discussões em torno da proposta estão previstas para semana que vem. A votação da reforma está marcada para depois do Carnaval, no dia 19 de fevereiro.

INDICADORES ECONÔMICOS

DÓLAR				29/01	
	% dia compra	venda	% mês		
COMERCIAL	+0,8%	3,1650	3,1660	-4,5%	
PTAX (BC)	+0,7%	3,1648	3,1655	-4,3%	
PARALELO	+0,9%	3,1200	3,3500	-4,3%	
TURISMO	+0,9%	3,1200	3,3300	-4,3%	
EURO	-0,1%	3,9088	3,9103	-1,1%	
US\$ 1 É IGUAL A:					
lêne	108,85	MOEDAS X REAL		lêne R\$ 0,0291	
Libra est.	0,7100	Libra est.		R\$ 4,46	
Euro	0,8095	Peso arg.		R\$ 0,16	
Peso arg.	19,57	R\$1: 1.773,68		guaranis	
POUPANÇA - TR					
Período/depósitos...	Poup. antiga	Poup. nova	TR		
	até 3/5/12	part. 4/5/12			
28/12 a 28/1	0,5000	0,3994	0,0000		
1/1 a 1/2	0,5000	0,3994	0,0000		
2/1 a 2/2	0,5000	0,3994	0,0000		
3/1 a 3/2	0,5000	0,3994	0,0000		
4/1 a 4/2	0,5000	0,3994	0,0000		

BOVESPA				29/01	
	IBOVESPA	%	R\$		
	-0,97%		84.698	pontos	
Ações					
		%	R\$		
Petrobras PN	-0,40%		19,85		
Vale ON	+1,11%		41,89		
Bradesco PN	-2,91%		40,00		
ItaúUnibanco PN	-2,69%		51,69		
Fibra ON	+5,23%		55,35		
Magaz. Luiza ON	+2,17%		84,60		
ÍNDICES DE INFLAÇÃO					
	Índice em %	NOV	DEZ	ano	12m
IPCA (IBGE)	0,28	0,44	2,95	2,95	
IGP-M (FGV)	0,52	0,89	-0,52	-0,52	
IGP-DI (FGV)	0,80	0,74	-0,42	-0,42	
REAJUSTE DE ALUGUÉIS					
	Índice	NOV	DEZ	JAN	
IGP-M (FGV)	0,9859	0,9914	0,9948		
IGP-DI (FGV)	0,9893	0,9967	0,9958		
* Correção anual. Multiplique valor pelo índice					
SELIC ANUAL: 7,00% TLP: 6,76%/ano					

TABELA DO IR			
BASE (R\$)	Alíq. %	deduzir	
Até 1.903,98	-	-	
De 1.903,99 até 2.826,65	7,5	142,80	
De 2.826,66 até 3.751,05	15	354,80	
De 3.751,06 até 4.664,68	22,5	636,13	
Acima de 4.664,68	27,5	869,36	
Dedução p/ dependente: R\$ 189,59; IR 2017: pagamentos em atraso em dezembro tem Selic de 6,19%.			
SAL. MÍNIMO PR (abr/17 a fev/18)			
I	R\$ 1.223,20	III	R\$ 1.315,60
II	R\$ 1.269,40	IV	R\$ 1.414,60
Em reais. *Faixa II: empregados domésticos.			
OUTROS INDICADORES			
TLP (%)	NOV	DEZ	JAN
	-	-	6,76
Sal. mínimo	937,00	937,00	954,00
UPC	23,54	23,54	23,54
CUSTO DA CONSTRUÇÃO (CUB)			
R\$/m2	NOV	DEZ	%m %ano %12m
Paraná	1.431,14	1.435,62	0,31 3,89 3,89
Norte	1.460,23	1.463,74	0,24 5,56 5,56
Oeste	1.457,30	1.459,31	0,14 3,82 3,82

PREVIDÊNCIA		COMP. JANEIRO	
Empresário/empregador			
Contribui com 11% sobre pró-labore, entre R\$ 954,00 (R\$ 104,94) e R\$ 5.645,80 (R\$ 621,04), através de GPS.			
Autônomo			
1) Quem só recebe de p. físicas: recolhe 20% entre R\$ 954,00 (R\$ 190,80) a R\$ 5.645,80 (R\$ 1.129,16). 2) Recebe de p. jurídicas: a empresa recolhe 11% sobre o máximo de R\$ 5.645,80 (R\$ 621,04) e desconta do autônomo. 3) Recebe de jurídicas e físicas: desconto de 11% sobre o que recebe de jurídicas até R\$ 5.645,80 (R\$ 621,04). Se não atingir este teto, recolhe 20%, sobre a diferença até R\$ 5.645,80. 4) Aut. especial: sobre R\$ 954,00, recolhe 5% (donas de casa, Lei 12.470/2011) ou 11% (demais especiais), mas só aposenta por idade..			
Facultativo			
Contribui com 20% sobre valores entre R\$ 954,00 (R\$ 190,80) a R\$ 5.645,80 (R\$ 1.129,16), por carnê.			
Assalariados			
Salários até R\$ 1.693,72			
de R\$ 1.693,73 até R\$ 2.822,90			
de R\$ 2.822,91 até R\$ 5.645,80			
Emp. domésticos			
Empregado	Aliq. %	R\$ min	R\$ máx
	8 a 11	76,32	621,04
Empregador	12	114,48	677,49
Total	20 a 23	190,80	1.298,53
Venc.: emp. 20/2, físicas 15/2 domésticos 7/2			

MERC. RURAL				
PREÇO PRODUTOR (DERAL/SEAB)				
Em 29/01	PR	DIA	30d.	Casc.
SOJA	62,47	0,1%	-1,5%	62,00
MILHO	23,19	-0,2%	-0,7%	23,00
TRIGO	34,60	0,0%	-0,2%	35,50
BOI GORDO	141,00	0,1%	0,3%	140,00
FRANGO	2,68	0,0%	0,0%	-
Soja, milho e trigo sc 60kg, boi gordo arroba e frango kg				
BOLSA DE CHICAGO				
Em 29/01	CONT.	FECH.	DIA	30d.
SOJA	mar/18	991,50	6,00	3,1%
FARELO	mar/18	337,40	1,70	6,5%
MILHO	mar/18	358,75	2,25	2,3%
TRIGO	mar/18	449,25	8,25	5,2%
Em Pontos. 1 ponto = 1 centavo de dólar/bushel na soja (27,2kg), milho e trigo (25,4kg) e US\$ tonelada curta no farelo (907kg). DIA: variação em pontos				
LOTES/ATACADO (AgDOSSIÊ:DINHEIRO)				
Em 29/01	PRAÇA	R\$/sc	SEM	30d.
SOJA	Cascavel	67,50	-0,7%	-1,5%
SOJA	Paranaguá	72,50	-0,7%	-0,7%
MILHO	Cascavel	28,00	0,0%	1,8%

Luc Monteiro é vice-líder

A temporada de 2018 começou com três pódios para Luc Monteiro no Campeonato Paulista de Automobilismo. O piloto cascavelense foi segundo colocado de sua categoria nas três corridas que disputou entre sábado e domingo no autódromo de Interlagos. No sábado foi segundo na Fusca Cup ao passo que na Novatos foi segundo no sábado e no domingo. A próxima etapa do Paulista será nos dias 24 e 25 de fevereiro.

Fórmula E prossegue no Chile

A temporada 2017/2018 da Fórmula E (carros elétricos) prossegue no próximo sábado, com a realização da terceira etapa no Chile. A pista de 2,46 quilômetros de extensão atravessará o vibrante centro da cidade de Santiago. Começando na Avenida Santa Maria, os pilotos percorrerão os arredores do rio Mapocho e acelerarão até 225 km/h pela Piazza Baquedano, antes de terminar o circuito em meio às árvores do Parque Forestal.

Festa brasileira nas 24 Horas de Daytona

FOTOS: JOSÉ MARIO DIAS/DIVULGAÇÃO

Com passagens pela Fórmula 1, Indy e Nascar, o paulista Christian Fittipaldi, de 47 anos, anotou domingo mais um feito em sua carreira no automobilismo mundial. O piloto venceu pela terceira vez a lendária 24 Horas de Daytona, prova que abre a temporada 2018 do IMSA WeatherTech SportsCar Championship.

Correndo ao lado dos portugueses João Barbosa e Felipe Albuquerque, Fittipaldi mostrou toda a força do carro nº 5, um Mustang Sampling Cadillac DPi-V.R da equipe Action Express Racing, que partiu da terceira posição, mas logo nas primeiras voltas assumiu a liderança. Foi uma vitória sólida e a comemoração do time foi completa com o segundo lugar dos companheiros Felipe Nasr, Eric Curran, Stuart Middleton e Mike Conway (nº 31 Whelen Engineering Cadillac DPi-V.R).

Vencedor da prova em 2004 e 2014, Fittipaldi tornou-se o primeiro brasileiro três vezes campeão no geral em Daytona. Barbosa também venceu pela terceira vez (2010, 2014 e 18). Albuquerque ganhou pela primeira vez no geral (venceu em 2013 na categoria GT). A disputa da 56ª edição das 24 Horas de Daytona contou com 50 carros inscritos, divididos nas categorias Protótipo, GT Le Mans e GT Daytona.

Outro marco para o trio é que as 808 voltas da corrida é um novo recorde em uma edição. O anterior (762 voltas no total) foi anotado em 1992. Fittipaldi, Albuquerque e Bar-

bosa lideraram mais de 500 voltas, mas se engana quem pensa que o final da corrida foi totalmente tranquilo.

“Nosso carro começou a aquecer e, se a corrida tivesse mais voltas, não sei se conseguiríamos vencer. Nas últimas cinco horas da prova, fomos administrando a vantagem que tínhamos, controlando os tempos de volta, forçando só o necessário para nos mantermos na frente. Tanto que a vantagem que chegou a ser de três voltas ficou em pouco mais de um minuto no final”, contou Fittipaldi.

O segundo lugar dos companheiros de equipe também foi motivo de comemoração. Nasr, Curran, Conway e Middleton mostraram força desde o início da prova e duelaram pela vitória até sofrerem com um superaquecimento. O quarteto, no entanto, acabou perdendo algumas voltas para o conserto do carro, mas no final chegou bem próximo dos campeões. Middleton, de 18 anos, ainda se tornou o piloto mais jovem a conquistar um pódio em Daytona.

OUTROS BRASILEIROS

A festa brasileira se completou com outras boas atuações. Bruno Senna alcançou o quarto lugar. Hélio Castroneves fechou a prova em nono; Augusto Farfus Júnior foi o 18º, e Bruno Junqueira, o 36º.



Bandeirada da vitória e recorde de maior número de pontas



Christian Fittipaldi vence as 24 Horas de Daytona pela terceira vez

Casas Brasil
Confecções, Cama Mesa e Banho

Charme para você e conforto para sua família

Toledo
Rua Barão do Rio Branco, 1.132
Fone (45) 3277-1923

Duas pizzas Grandes
R\$ 53,90
Fornas

WhatsApp - 99910-6919 No Balcão
Fone:(45) 3226-0123 Avenida Tancredo Neves 1166

Itaipu água mineral

DISK ÁGUA
(45) 3226 0544

RESULTADOS DAS 24 HORAS DE DAYTONA/TOP 10

Pos.	Pilotos	Carro
1º	C. Fittipaldi/F. Albuquerque/J. Barbosa	Mustang Sampling
2º	F. Nasr/E. Curran/M. Conway/S. Middleton	Cadillac DPi
3º	J. Bennett/C. Braun/R. Dumas/L. Duval	Oreca LMP2
4º	W. Owen/H. de Sadeleer/P. Di Resta/B. Senna	Ligier LMP2
5º	H. Tung/A. Brundle/F. Habsburg-Lothringen/A. Felix da Costa	Oreca LMP2
6º	S. Trummer/R. Alon/D. DeFrancesco/A. Cindric JDC-Miller	Oreca LMP2
7º	C. Miller/S. Simpson/M. Goikhberg/G. Menezes JDC-Miller	Oreca LMP2
8º	J. French/P. O'Ward/K. Masson/J. Miller	Oreca LMP2
9º	H. Castroneves/R. Taylor/G. Rahal Acura	Penske Acura Dpi
10º	D. Cameron/J. Montoya/S. Pagenaud Acura	Penske Acura DPi

Panorâmica
Imaginologia Odontológica

Serviços de Radiologia
Tomografia Computadorizada
Documentação Odontológica

Rua Antonina nº 1971 - Cascavel PR
45 3224 5662
www.panoramicaaraioxs.com.br

Damian Auto Center
A primeira loja de pneus de Cascavel

- ALINHAMENTO
- BALANCEAMENTO (NO LOCAL)

Revendedor autorizado Trava Carneiro
Av. Brasil, 4518 - Fone (45) 3223-6363
Cascavel - PR

DRUGOVICH
PEÇAS PARA CAMINHÕES E ÔNIBUS

CASCADEL-PR
(45) 3411-8000
Rua Estados Unidos, 537

Conheça as demais lojas
drugovich.com.br
Qualidade em primeiro lugar

inje diesel
Bombas Injetoras POWER CHIP

Todas as marcas Nacionais e Importadas

(45) 3225-7064
R. Francisco I. Fernandes, 149
Cataratas - Cascavel - PR

injediesel@injediesel.com
www.injediesel.com

PRO TORK
RACING DEVELOPMENT

Velocross
Decisão

Dia 04 de fevereiro - Cafelândia

MZ SPORTS
COMPETIÇÕES & EVENTOS

ótica curitiba

DESDE 1984

www.otiacuritiba.com.br

Copa do Brasil

Elenco principal do Atlético-PR estreia hoje na temporada 2018

Curitiba - Líder geral do Campeonato Paranaense de Futebol com sua equipe alternativa, o Atlético-PR estreará seu time principal na temporada 2018 nesta terça-feira, quando desafia o Caxias pelo jogo único da primeira fase da Copa do Brasil. O confronto está marcado para as 21h30, no Estádio Centenário, em Caxias do Sul (RS).

Pelo novo regulamento da Copa do Brasil, em vigor desde o ano passado, o time visitante na primeira fase tem o direito do empate para avançar na competição. Assim, apenas a vitória interessa aos mandantes, o que dá caráter de decisão aos confrontos. E logo na estreia do

técnico Fernando Diniz.

O treinado atleticano treina o time desde o dia 4 de janeiro e só testou o elenco uma vez, no empate por 2 a 2 com o Operário em jogo-treino realizado na última terça-feira.

Já o adversário do Atlético está embalado. O time de Luís Carlos Winck é o líder do Campeonato Gaúcho com quatro vitórias em quatro jogos, incluindo Grêmio (5 a 3) e Internacional (2 a 1).

Para o desafio desta noite, o Furacão levou os quatro reforços contratados para a temporada: o lateral-esquerdo Carleto (ex-Coritiba), o meia Raphael Veiga (do Palmeiras) e os atacantes Mar-

cinho (ex-São Paulo) e Bergson (ex-Paysandu). O classificado deste jogo enfrentará na segunda fase quem passar do duelo entre Tubarão-SC e América-RN, que se enfrentarão amanhã.



Técnico Fernando Diniz tem uma decisão pela frente logo na estreia no Atlético

INTER E SÃO PAULO NO ESTADO

A primeira fase da Copa do Brasil 2018 terá sequência amanhã com outros 16 jogos. Destaque para os confrontos que serão realizados no Paraná. Em Cascavel, no Estádio Olímpico Regional, Boavista e Internacional medirão forças às 19h30. Os ingressos para a partida estão sendo comercializados a R\$ 85 para a área de cadeiras cobertas e R\$ 65 para as arquibancadas descobertas, com meias-entradas a R\$ 45 e R\$ 35, respectivamente. Em Londrina, no Estádio do Café, o Madureira receberá o São Paulo às 21h45. Os ingressos estão sendo vendidos a R\$ 92 para as cadeiras cobertas e R\$ 69 para as arquibancadas descobertas, com meias-entradas a R\$ 46 e R\$ 34,50, respectivamente. Na próxima semana, no dia 7 (quarta-feira), será a vez de o Cianorte atuar no Estado pela competição. Receberá o ABC de Natal (RN) às 16h, no Estádio Albino Turbay.

Equipes comemoram "semana cheia" no PR

Curitiba - Com as datas do meio de semana reservadas à Copa do Brasil nas duas próximas terças, quartas e quintas-feiras, os campeonatos estaduais terão rodadas apenas aos sábados e domingos nos próximos dias. No Paraná, as equipes agradecem.

Foram três jogos em uma semana para os times, que já cumpriram a primeira metade da primeira fase e que agora terão 17 dias para realizar os últimos três compromissos na Taça Dionísio Filho.

"É para recuperar, vamos pensar mais nisso agora. Vamos de nossa viagem mais lon-

ga no campeonato e de jogos sem grande descanso. Agora é recuperar bem. Por isso voltamos aos treinos só na tarde desta terça-feira, pra prestar contas com o descanso", diz o técnico Milton do Ó, do FC Cascavel, que no domingo visitará o União em Francisco Beltrão.

No Foz Futebol, a reapresentação também está marcada para a tarde desta terça-feira. Ontem o dia foi de folga, pós-vitória em Prudentópolis, a primeira do Azulão em 2018. No domingo, o desafio será novamente fora de casa: em Paranaguá, contra o Rio Branco.

TOLEDO SEM FOLGA

Já no Toledo, único representante da região Oeste que não somou pontos na 3ª rodada, a semana começou com trabalho e será assim até o compromisso do fim de semana. Tanto os atletas que não foram para o jogo do fim de semana quanto aqueles que atuaram na derrota em Maringá tiveram atividade no CT do Porco. "Temos uma semana para trabalhar, organizarmos-nos de novo e ver a situação dos atletas. Tudo para que estejam todos 'inteiros' para o jogo contra Paraná Clube", disse o técnico Paulo Baier, já pensando no desafio do próximo domingo, em casa, contra o time paranaense.

TOCAM HOJE

COPA DO BRASIL			
20h	Vit. da Conquista	x	Boa Esporte
21h30	Caxias	x	Atlético-PR
COPA DO NORDESTE			
22h45	Altos-Pi	x	Bahia
22h45	Ceará	x	CSA
LIBERTADORES			
20h15	Carabobo	x	Guarani
22h30	Santiago	x	Melgar
22h30	Banfield	x	Ind. del Valle
INGLÊS			
17h45	Swansea	x	Arsenal
17h45	West Ham	x	Crystal Palace
18h	Huddersfield	x	Liverpool

PARANAENSE

TAÇA DIONÍSIO FILHO

GRUPO A

Time	P	J	V	E	D	GP	GC	SG
1º Cianorte	5	3	1	2	0	5	3	2
2º Foz do Iguaçu	5	3	1	2	0	4	3	1
3º Curitiba	5	3	1	2	0	3	2	1
4º FC Cascavel	4	3	1	1	1	4	3	1
5º Maringá	3	3	1	0	2	4	5	-1
6º Paraná Clube	1	3	0	1	2	2	6	-4

GRUPO B

Time	P	J	V	E	D	GP	GC	SG
1º Atlético	7	3	2	1	0	5	1	4
2º Londrina	5	3	1	2	0	5	3	2
3º Toledo	4	3	1	1	1	3	4	-1
4º União	3	3	1	0	2	2	4	-2
5º Rio Branco	3	3	0	3	0	6	6	0
6º Prudentópolis	1	3	0	1	2	1	4	-3

3ª RODADA

Atlético 0x0 Cianorte
Rio Branco 2x2 FC Cascavel
Maringá 3x1 Toledo
Paraná Clube 1x1 Londrina
União 0x1 Curitiba
Prudentópolis 0x1 Foz do Iguaçu

4ª RODADA

Domingo	
17h	Toledo x Paraná Clube
17h	União x FC Cascavel
17h	Rio Branco x Foz do Iguaçu
17h	Londrina x Cianorte
17h	Coritiba x Atlético
17h	Prudentópolis x Maringá

É muito fácil fretar um ônibus padrão Princesa dos Campos



Seja para turismo ou eventos, conte com uma empresa que há 80 anos investe no treinamento de motoristas, segurança, conforto, além de veículos que seguem um rigoroso sistema

de manutenção preventiva. Acesse o nosso site e veja como fretar é mais fácil do que você imagina:

www.princesadoscampos.com.br/fretamento

(45) 3225.4111

FRETAMENTO EVENTUAL OU CONTÍNUO

Princesa dos Campos FRETAMENTO



PREVISÃO DO TEMPO

CASCADEL

	Terça 30/01/2018	Instável, com chuvas localizadas
	Quarta 31/01/2018	Pancadas de chuva isoladas a tarde/noite
	Quinta 01/02/2018	Poucas nuvens



Loterias CAIXA

NOSSOS RESULTADOS SÃO INFORMATIVOS E NÃO SUBSTITUEM OS RESULTADOS OFICIAIS.

FEDERAL concurso 82.639	DUPLA SENA concurso 1749	LOTOMANIA concurso 1834
1º prêmio 82.639	1º sorteio 17 18 22 29 34 48	01 06 22 23 24 35 36
2º prêmio 40.159	2º sorteio 02 08 22 25 35 46	37 44 51 55 58 61
3º prêmio 58.240		68 71 77 79 81 93 94
4º prêmio 81.336		
5º prêmio 17.864		
QUINA concurso 4592	LOTOFÁCIL concurso 1616	TIMEMANIA concurso 1137
06 57 74 79 80	01 02 04 05 08 10	15 22 24 47
	11 13 14 16 17	52 72 79
MEGASENA concurso 2008		
22 27 33 42 58 59	18 22 23 24	TIME DO B. BRAGANTINO/SP

13 NOVOS CURSOS

+ × +

VESTIBA
UNIVEL
2018 

20%

DE BOLSA INCENTIVO NOS
 NOVOS CURSOS PRESENCIAIS
 VÁLIDO PARA PRIMEIRAS TURMAS

**AGENDE
 SUA PROVA**

UNIVEL.BR
 3036.3664

PRESENCIAIS

- × AGRONOMIA
- × ARQUITETURA E URBANISMO
- × BIOMEDICINA
- × EDUCAÇÃO FÍSICA
- × FISIOTERAPIA
- × MEDICINA VETERINÁRIA
- × NUTRIÇÃO

EAD

- × ADMINISTRAÇÃO
- × CIÊNCIAS CONTÁBEIS
- × ENGENHARIA CIVIL
- × ENGENHARIA DE PRODUÇÃO
- × GESTÃO PÚBLICA
- × PEDAGOGIA

PAP
 SEM JUROS

univel
 CENTRO UNIVERSITÁRIO

Classificados

anuncio@oparana.com.br

B1 - O Paraná Terça-feira, 30/01/2018



CARGAS

ATENDIMENTO EM TODO PARANÁ, GRANDE SÃO PAULO E PARTE DO LITORAL CATARINENSE.

MATRIZ:
Av. Luiz Antônio Faedo, 2332
B. São Cristóvão - Francisco Beltrão - PR
(46) 3520-3223

fb.com/sudoestetransportes

Compre sua passagem através da internet.
www.sudoestetransportes.com.br

PASSAGENS

ATENDENDO O SUDOESTE, OESTE DO PARANÁ E LIGAÇÃO PARA JOINVILLE - SC.

SUDOESTE

Consórcio

COMPRAMOS CONSÓRCIO

Diversos, contemplado ou não, de todas as administradoras, mesmo cancelado ou com parcelas em atraso, pagto a vista. F: (45) 3224-9891/ 99966-6379/ 99103-5944 orlandobortoli@hotmail.com CI-181225.

Apartamentos

ALUGA-SE APART.

Loteamento Fag 2 qtos., sala e coz. conjugada, bwc, sacada c/ churrasqueira, elevador, em breve piscina e academia, e vaga de gar., F: (45) 99999-9976/ 99999-9696. CI-181373.

ALUGA-SE APTO NOVO

Para estudantes à 50m da Unipar c/ 02 qtos, e uma casa c/ 01 qto. F: (45) 99830-9208. CI-181535.

APARTAMENTO

Apto Res. Cascavel, térreo, 3 qtos e d+ dependências, reformado com cozinha planejada, R\$ 180.000, pode ficar locado, 99966-6699 CRECI 3999 CI-181494.

APARTAMENTO

Apto Res. Bariloche, 3 qtos e d+ dependências, totalmente reformado, R\$ 170.000, pode ficar locado, 99966-6699 CRECI 3999. CI-181502.

APARTAMENTO

Apto Res Colina Verde, Rua Rafael Picolli, Região do Country, c/ suite + 2 quartos, piscina, elevador, salão de festas, garagem coberta, portão eletrônico, interfone, área verde, (totalmente mobiliado) R\$295.000,00, tratar, 99966-6699, creci 3999 CI-181495.

APARTAMENTO CENTRAL

Ao lado do Marista 110m² suite + 1qto, sala, coz., lavand e gar. R\$ 210.000 F: (45) 3225-2540/ 99972-3834. Creci 7297. CI-181519.

ITAPEMA/ CAMBORIÚ-SC

Alugo apartamento 80m da praia, beira mar, todo mobiliado. F: (45) 99971-1416. CI-178581.

SERAFIM VENDE

Apartamento na região do Alto Alegre, ótima localização, com 02 qtos mais dep. por apenas R\$ 106.000 F: (45) 99922-7904 Creci 19806f www.willianserafim.com.br CI-180948.

V. MORETTI ALUGA

Apto: Ed. Visconde de Mauá - Rua São Paulo, nº364, Centro, 01 suite, 02 quartos, sala de estar e jantar, cozinha, área de serviço, sacada e 01 vaga de garagem R\$950,00. F: (45) 3322-1515 CRECI 3149J CI-181242.

V. MORETTI ALUGA

Barracão, Centro - Rua Presidente Kennedy 970, aproximadamente 1.300m² sob terreno de aproximadamente de 3000m² R\$ 9.000,00. F: (45) 3322-1515 CRECI 3149 J. CI-181243.

V. MORETTI ALUGA

Apartamento na Rua Paraná 5982, 02 qtos, sendo um com sacada, sala, cozinha e área de serviço, 01 garagem, baixo consórcio. R\$ 600,00 F: (45) 3322-1515 CRECI3149 J CI-181245.

V. MORETTI ALUGA

Apt, Centro, Rua Pio XII, nº.2371, com 02 qtos, sala, cozinha com balcão, banheiro, área de serviço, 01 vaga de garagem (condomínio baixo) R\$ 645,00. F: (45) 3322-1515 CRECI 3149 J CI-181246.

V. MORETTI VENDE

Apartamento Ed. Casablanca, Rua Mato Grosso, centro, suite, 2 quartos, sala, cozinha c/ armários, bwc social, depend. de empregada, área de serviço, 2 vagas de garagem R\$ 480.000. F: (45) 3322-1515 CRECI 3149 J CI-181248.

VENDE-SE APARTAMENTO

Novo, 220m², 02 vagas de garagem, Rua Salgado Filho esquina com Recife, 13º andar, R\$ 650.000 F: (45) 99830-9208. CI-181536.

VENDO OU TROCA

Apartamento no centro 182m, 2 garagens R\$ 580.000 F: (45) 9981-7553 c/ Rose. CI-181432.

Casas

ALUGA-SE

Casa na Av. Brasil, 9677 fundos, sala, cozinha, lavanderia, 2 quartos, garagem e com quintal grande F: (45) 99918-3483 CI-181263.

SERAFIM VENDE

Sobrado, no Cento, Aprox. 140m², 01 suite, 02 qtos, piscina nos fundos, ótima localização, sol da manhã na frente, apenas R\$ 550.000 aceita parte em permuta F: (45) 99922-7904 www.willianserafim.com.br. creci 19806f CI-180944.

SERAFIM VENDE

Sítio de 30 alq. no Rio do Salto área alta bem localizada com 23 alq. mec. apenas R\$ 120.000 por alq. aceita parte de pagamento em permuta maiores informacoes. F: (45) 3035-2714/ 99922-7904 Creci 19806f CI-180954.

SERAFIM VENDE

Sobrado de esquina na região do Claudete, Rua Comercial (próximo Canário) sendo apart. de aprox. 105m² em cima e uma sala comercial na parte de baixo com aprox. 95m² (hoje esta alugado) por apenas R\$ 550.000. F: (45) 3035-2714/ 99922-7904 Creci 19806f. www.willianserafim.com.br CI-180932.

SERAFIM VENDE CASA

Condomínio Terra Nova 3, sendo, 1 suite, 2 quartos, mais dependências com pequena sobra de terreno no fundo por apenas R\$ 220.000. F: (45) 99922-7904 Willian Serafim Creci 19806f CI-180933.

SERAFIM VENDE CASA

Na Região do Roma, 80m², com terreno de 12x30, ótima localização por apenas R\$ 260.000 F: (45) 99922-7904 Willian Serafim Creci 19806f. www.willianserafim.com.br CI-180956.

SERAFIM VENDE CASA

Bairro Periollo, de laje, com 75m², sendo 03 qtos mais dependências, terreno medindo 10x24,5 por apenas R\$ 260.000. Estuda troca F: (45) 3035-2714/ 99922-7904 Creci 19806f. www.willianserafim.com.br CI-180935.

SERAFIM VENDE CASA

No Cidade Verde, ótima localização, com aprox. 105m², sendo 01 suite, 02 qtos, demais dependências. área de lazer, fino acabamento, por apenas R\$ 360.000. F: (45) 99922-7904 Willian Serafim Creci19806f www.willianserafim.com.br CI-180952.

SERAFIM VENDE SOBRADO

Região do Porto Seguro de 114m², suite c/ hidro, 2 quartos, demais dependências. R\$ 375.000. F: (45) 3035-2714/ 99922-7904 Creci 19806f. www.willianserafim.com.br CI-180939.

SERAFIM VENDE SOBRADO

Região da Fag, com aprox. 150m², fino acabamento, 03 suítes mais dependências, água quente, por apenas R\$ 530.000 F: (45) 3035-2714/ 99922-7904 Creci 19806f. www.willianserafim.com.br CI-180951.

V. MORETTI VENDE

Sobrado, Rua Borim, 54B, Cidade Universitário c/ 225m², sendo, 01 suite master, 03 qtos, sala de estar, sala gourmet, 02 cozinhas, área de serviço, mais uma edícula c/ 113m², com 01 suite, 02 qtos, escritório, demais dependências, garagem p/ 04 carros. R\$ 980.000. F: (45) 3322-1515 CRECI 3149 J. CI-181249.

V. MORETTI ALUGA

Sala comercial no Alto Alegre, Av. Assunção, nº 708, sala 02, térrea com 133,47m² e mezanino com 87,26m², total de 220,73m², R\$ 2.300 F: (45) 3322-1515 CRECI 3149 J CI-181251.

V. MORETTI VENDE

CASA P/ FINS COMERCIAIS: Centro, aprox. 342,46m², terreno 550,25m², suite, 2 qtos, sala estar/jantar, 2 salas TV, 2 bwc, escrit, coz c/ armários, área de serviço, edícula c/ churrasq, gar coberta e 3 sem cobertura. R\$1.650.000 F: (45) 3322-1515 CRECI 3149 J CI-181252.

VENDE OU TROCA

Casa em Santa Teresa, com 3 quartos, terreno de esquina por R\$180.000 F: (45) 3035-2714/ 9922-7904 Creci 19806f. www.willianserafim.com.br CI-180945.

VENDO FAZENDA

de 80 alq. de frente a BR 277 região de Ibema, com 36 alq. mecanizado por apenas 1.300 sacas por alq., entrada mais 03 anos. F: (45) 99922-7904 Creci 19806f www.willianserafim.com.br CI-180934.

Ponto Comercial

ALUGA-SE BARRACÕES

Rua Francisco Schelle 450m², Rua Padre Anchieta 320m², todos com escritório e entrada p/ caminhões F: (45) 3225-1168 CI-181281.

V. MORETTI ALUGA

Sala Comercial: Pioneiros Catarinenses - Av. Tancredo Neves, nº1923, aprox. 95m², com 01 cozinha, 01 banheiro R\$1.500,00. F: (45) 3322-1515 CRECI 3149 J. CI-181247.

V. MORETTI ALUGA

Sala Comercial Nova: Centro Av. Brasil, 1705, esq. com R. Nereu Ramos, PRÓXIMO A OS BANCOS, com aprox., 298,34m², 02 bwc R\$19.500,00. F: (45) 3322-1515 CRECI 3149 J CI-181253.

Terrenos

ÁREA 14 DE NOVEMBRO

4.633m², Rua Souza Naves Sul, após o viaduto Petrocon, ao lado da Met. Turmina, R\$ 970.000, aceito carro e parcelamento F: (45)9966-6699 CRECI 3999. CI-181496.

ESQUINA 228M²

Próx. Avenida Brasil e FAG. R\$ 150.000. F: (45) 3225-2540 pwww.gersonparanhos.com.br Creci 7297 CI-181520.

LOTE FAG

409m², Av. Amazonia, sub esquina Rua Jurandir Simonatto R\$ 185.000. F: (45) 3225-2540/ 99972-3834. Creci 7297 CI-181521.

LOTE TARUMÃ

360m² (12x30), Rua Pitagóras 284 R\$ 98.000. F: (45) 3225-2540/ 99972-3834. www.gersonparanhos.com.br Creci 7297 CI-181518.

REGIÃO CENTRAL

Terreno c/ 105m² (25x42) Rua Vitória, 770 R\$ 1.420.000 F: (45) 99966-6699 Creci 3999. CI-181497.

SEAFIM VENDE TERRENO

No Piovesan medindo 7x21,5 acima do nível da rua ótima posicao solar por apenas R\$90.000. F: (45) 3035-2714/ 99936-4099 Creci 19806f www.willianserafim.com.br CI-180941.

SERAFIM VENDE

Área de 4.500m², próx a BR 277, com aprox. 50m de frente por apenas R\$ 990.000 F: (45) 3035-2714/ 9922-7904 Creci 19806f. www.willianserafim.com.br CI-180946.

SERAFIM VENDE

Apartamento na região do Cidade Verde, ótima localização, com 2 quartos mais dependências por apenas R\$ 115.000 F: (45) 3035-2714/ 99922-7904 Creci 19806f. www.willianserafim.com.br CI-180930.

SERAFIM VENDE

Meio lote no Coqueiral, 6x35, 3 quadras da Av Brasil. Por apenas R\$ 135.000. F: (45) 3035-2714/ 99922-7904/ 99936-4099 Creci 19806f. www.willianserafim.com.br CI-180938.

SERAFIM VENDE

No Florença, 79m², 01 suite, 01 quarto, ótima localização, acima do nível da rua, 02 vagas de garagem. Por apenas R\$ 185.000. F: (45) 3035-2714/ 99922-7904. Creci 19806f www.willianserafim.com.br CI-180936.

SERAFIM VENDE 10 ALQ

São Salvador, 8 alqueires mec., c/ benfeitoras, boa de água, 4km do asfalto. R\$ 1.200.000. F: (45) 3035-2714/ 99922-7904/ 99936-4099 Creci 19806f. www.willianserafim.com.br CI-180953.

SERAFIM VENDE CASA

Região do Alto Alegre, com aprox. 80m², 01 suite, 02 qtos e grande sobra de terreno. R\$ 260.000. F: (45) 99922-7904 Creci 19806f www.willianserafim.com.br CI-180950.

SERAFIM VENDE CHÁCARA

3.000m², 3 km do asfalto, ótima localização, sem benfeitorias. Por apenas R\$ 100.000. F: (45) 3035-2714/ 99922-7904/ 99936-4099 Creci 19806f www.willianserafim.com.br CI-180947.

SERAFIM VENDE CHÁCARA

6.1 alq. sendo que aprox. 2.5 alq de plantio, nao sendo em um quadro só, restante pasto e reserva, rio passa no fundo com uma casa de madeira, barracão, chiqueiro, casa de material de aprox. 55m² a 3,5 km do asfalto, por apenas R\$ 500.000 F: (45) 99922-7904 Creci 19806f. www.willianserafim.com.br CI-180937.

SERAFIM VENDE SÍTIO

16 alq. na região de São João com aprox. 75% da área mecanizada, frente para o calçamento, casa muito boa, na propriedade tem algumas quedas de água. Valor pedido 2.300 sacas por alq. podendo ser negociada com 50% de entrada restante em 2 anos. F: (45)99922-7904 3035-2714 Willian Serafim Creci 19806f CI-180943.

SERAFIM VENDE TERRENO

Santa Cruz, 14 x24, acima do nível da rua. Apenas R\$ 185.000. F: (45)3035-2714/ 99936-4099 Creci 19806f www.willianserafim.com.br CI-180942.

SERAFIM VENDE TERRENO

02 terrenos juntos, no Siena, sendo esquina e sob esquina por apenas R\$ 110.000 a parte paga e mais parcelas com a loteadora. F: (45) 3035-2714/ 99936-4099 Creci19806f www.willianserafim.com.br CI-180949.

TERRENO CANCELLI

(13x35), 455m² Rua Alcir da Motta c/ Mal Floriano (preservação permanente) R\$150.000,00 aceito carros e parcelamento, tratar 99966-6699, creci 3999. CI-181500.

TERRENO JD PALMEIRAS

Rua Tarçilio Wagner, 59, c/ Hercílio Luz 550m², c/ casa de madeira, R\$330.000,00, venddo 50% do terreno, 275m2 por R\$180.000,00, aceito carros e parcelamento, 99966-6699 Creci 3999. CI-181498.

TERRENO NO COUNTRY

c/ 962m (17,50x55) Rua Rio Grande do Norte, entre as ruas 13 de Maio e Tiradentes, R\$ 820.000,00, aceita carros e parcelamento, 99966-6699 Creci 3999. CI-181499.

TERRENO PERIOLLO

De esquina, 150m² (10x15), Rua Horácio dos Reis c/ Toledo, R\$90.000,00, aceito carro e parcelamento, tratar 99966-6699 creci 3999. CI-181504.

TERRENO SANTO ONOFRE

Rua Tupinanbás, divisa com o Santa Cruz, 270 m², (10x27), (preservação permanente), R\$ 90.000,00 tratar 99966-6699, creci 3999. CI-181501.

VENDE-SE CHACARÁ

04 alqueires, Linha São Martin, à 3 km da FAG, valor à combinar. F: (45) 99921-6153 Maria CI-181270.

VENDO TERRENO

Lot. Rio Branco (Braz Madeira), com 360m², Rua Rio Bonito R\$ 88.000, ou meio lote por R\$ 45.000, F: (45) 99966-6699 CRECI 3999. CI-181493.

SÚMULA DE RECEBIMENTO DE LICENÇA PRÉVIA

PEDRO ROMANOWSKI, torna público que recebeu do IAP, a Licença Prévia para ampliação da atividade de suinocultura, a ser instalada na Linha São Pedro, Distrito de Sede Alvorada, Município de Cascavel/PR.

SÚMULA DE REQUERIMENTO DE LICENÇA DE INSTALAÇÃO

PEDRO ROMANOWSKI, torna público que irá receber do IAP, a Licença de Instalação para ampliação da atividade de suinocultura, a ser instalada na Linha São Pedro, Distrito de Sede Alvorada, Município de Cascavel/PR.

SÚMULA DE RECEBIMENTO DE LICENÇA DE INSTALAÇÃO

Milton João Schwab E Paulo Cesar Schwabe, tornam publico que receberam do IAP, a Licença de Instalação para atividade de Suinocultura no Sistema Terminação destinada a 1.500 animais, a ser implantada no Lote Rural 17 Da Gleba 15 - Linha São Miguel - Santa Helena - Pr, com validade até 08/01/2018.

VENDO TERRENO COM CASA

No Jd. Tropical, terreno c/ 400m², casa de alvenaria c/ laje, 2 qtos., + suite. R\$ 460.000. R. Fagundes Varela 2657. F: (45) 99830-9208. CI-181334.

Empregos

CONTRATO AUXILIAR

DENTISTA, c/ exp. na área de dentista. Trazer currículo c/ foto na R. Castro Alves, 2293, Centro, sala 1. F: (45) 3038-9840. CI-181282.

Diversos

APOIO ESPIRITUAL

Se você tem um sonho, não desista, corra atrás que você alcançara. Pai Oxosse Rei da Mata: Trabalhos em geral, une o casal, desmancha mal feito, abre caminho nos negócios, tira o vício, consulta de cartas, consultas espirituais. F: (45) 9932-3672/ 3096-4913. R. Medicina, 550, Jd. Universitário. CI-181153.

FAÇO DEDETIÇÃO

Residencial e comercial, empresa licenciada pela Vigilância Sanitária, padrões técnicos da ANVISA. Orçamento sem compromisso. Equipe técnica especializada. F. 3222-9319 Whatsapp 45 99929-2068 c/ Nelson CI-176520.

MASSAGEM

Estimulante, estresse, cansaço, relaxamento corporal, ótima localização, gar. própria. Só c/ agendamento, das 08:00h às 20:00h. F: (45) 99819-3352. CI-181463.

MASSAGEM ESTETICISTA

Venha se sentir bem, com o nosso ótimo tratamento, plataforma vibratória relaxante infra vermelho e modelagem, massagem tratamento de coluna, nervo ciático, estresse e cansaço físico. F: (45)99135-4180/99916-2299 CI-181047.

TERAPIA ESPIRITUAL

Resolva problemas, amarração, amor, união de casais, afastamento de rivais, brigas, separação, vícios, depressão, inveja, friquidez sexual, pare de sofrer. F: (43) 3344- 4566/ (43) 98456-3291(whatsapp) / (45) 99909-3154. CI-181571.

ÚNICO NO BRASIL

Trago quem você ama, gamado e amarrado em você pra sempre! Sigilo absoluto. F: (43) 3322-6735/ 3322-8065/ 98456-3291(watsapp)/ 99911-5862/ (45) 99909-3154. CI-181572.



2º Tabelionato de Protesto de Títulos

COMARCA DE CASCAVEL - PARANÁ

Ivan Possamai
OFICIAL TITULAR

Ivan Possamai Junior
OFICIAL SUBSTITUTO

Geneci Dallagnol Possamai - Marisa Weis Rocha
ESCREVENTES

EDITAL DE INTIMAÇÃO

Encontram-se neste Ofício para protesto os títulos abaixo discriminados de responsabilidade dos devedores a seguir relacionados: O valor do título está expresso em FAIXA conforme Lei 13.611/02, item I Tab. XV.

Rua Souza Naves, 3600 - Sala 04 - Fone/Fax: (45) 3225-2144 - Comarca de Cascavel/PR

00067245G PEGORARO TRANSPORTES C.N.P.J. 12.196.112/0001-49 RUA BARAO DO CERRO AZUL 001220 Cascavel PR DP DE FATURA P/ INDICACAO Pagar ate: 31/01/2018 Apontamento: 2797 Data do apontamento: 26/01/2018 Numero: 008311 04 Vcto: 19/01/2018 Valor faixa: A Favorecido: COUTO NURNBERG COM PECAS LTDA Portador : BANCO ITAU UNIBANCO SA Motivo : POR FALTA DE PAGAMENTO

Favorecido: COOPERATIVA DE CREDITO DE CASCAVEL E REG-SICO Portador : BANCO DO BRASIL SA Motivo : POR FALTA DE PAGAMENTO

D RAMALHO COMERCIO DE LIVROS LTDA C.N.P.J. 12.284.043/0001-25 TOLEDO - 432 - SL 133 Cascavel PR DP DE FATURA P/ INDICACAO Pagar ate: 31/01/2018 Apontamento: 2847 Data do apontamento: 26/01/2018 Numero: 2238829*06 Vcto: 15/01/2018 Valor faixa: A Favorecido: DISTRIBUIDORA CURITIBA DE PAPEIS E LIVROS S/A Portador : BANCO DO BRASIL SA Motivo : POR FALTA DE PAGAMENTO

AGNALDO PEREIRA DE CARVALHO C.P.F. 737.804.219-68 RUA MATO GROSSO 1925 COND E ED HELENA Cascavel PR CHEQUE Pagar ate: 31/01/2018 Apontamento: 2771 Data do apontamento: 26/01/2018 Numero: UA-500143 Vcto: C/ Apres. Valor faixa: G Favorecido: PEDRO MARIA MARTENDAL DE ARAUJO Portador : PEDRO MARIA MARTENDAL DE ARAUJO Motivo : POR FALTA DE PAGAMENTO

EDIMARA CRISTINA MACEDO C.P.F. 029.295.869-23 RUA MATO GROSSO, 54 Cascavel PR DP DE FATURA P/ INDICACAO Pagar ate: 31/01/2018 Apontamento: 2793 Data do apontamento: 26/01/2018 Numero: 0061827001 Vcto: 19/01/2018 Valor faixa: A Favorecido: CHICO NETO MATERIAIS DE CONSTR Portador : BANCO ITAU UNIBANCO SA Motivo : POR FALTA DE PAGAMENTO

ALEX RODRIGO DE SOUZA C.P.F. 057.080.039-01 RUA CARLOS GOMES, 3340 Cascavel PR CEDULA DE CREDITO BANCARIO POR INDICACAO Pagar ate: 31/01/2018 Apontamento: 2781 Data do apontamento: 26/01/2018 Numero: B76521166-0 Vcto: A Vista Valor faixa: A Favorecido: SICREDI VANGUARDA PR/SP/RJ Portador : SICREDI VANGUARDA PR/SP/RJ Motivo : POR FALTA DE PAGAMENTO

FABIAN SUPERMERCADOS LTDA C.N.P.J. 77.614.501/0001-92 RUA EMILIO DE MENEZES, 630 Cascavel PR DP DE FATURA P/ INDICACAO Pagar ate: 31/01/2018 Apontamento: 2854 Data do apontamento: 26/01/2018 Numero: 18/01/2018 Valor faixa: C Favorecido: ASSOCIACAO REDE SUPERMERCADOS UNIDOS FRANCISC Portador : BANCO DO BRASIL SA Motivo : POR FALTA DE PAGAMENTO

ANA MARIA VALMORBIDA DOS SANTOS C.P.F. 078.208.169-02 ENDERECO INCERTO Cascavel PR NOTA PROMISSORIA Pagar ate: 31/01/2018 Apontamento: 2772 Data do apontamento: 26/01/2018 Numero: SN Vcto: 15/07/2016 Valor faixa: C Favorecido: JAQUELINE SUZANA DALBEN PEDROSO Portador : JAQUELINE SUZANA DALBEN PEDROSO Motivo : POR FALTA DE PAGAMENTO

G. PEGORARO TRANSP. DE CARGAS ME C.N.P.J. 12.196.112/0001-49 RUA BARAO DO CERRO AZUL - 1220 -AP.301 Cascavel PR DP DE FATURA P/ INDICACAO Pagar ate: 31/01/2018 Apontamento: 2841 Data do apontamento: 26/01/2018 Numero: NF7134/6555 Vcto: 15/01/2018 Valor faixa: A Favorecido: AJZ ELETROMECANICA LTDA - EPP Portador : BANCO DO BRASIL SA Motivo : POR FALTA DE PAGAMENTO

C.D.P. RUAS BEBIDAS ME C.N.P.J. 23.263.040/0001-21 RUA JACAREZINHO 1099 SALA 03 Cascavel PR CEDULA DE CREDITO BANCARIO POR INDICACAO Pagar ate: 31/01/2018 Apontamento: 2766 Data do apontamento: 26/01/2018 Numero: 959.696 Vcto: 17/08/2017 Valor faixa: A Favorecido: BANCO BRADESCO SA Portador : BANCO BRADESCO SA Motivo : POR FALTA DE PAGAMENTO

JOAO LOPES DOS SANTOS C.P.F. 662.951.579-04 RUA LEONARDO DA VINCI, 2277 Cascavel PR CEDULA DE CREDITO BANCARIO POR INDICACAO Pagar ate: 31/01/2018 Apontamento: 2778 Data do apontamento: 26/01/2018 Numero: 331694107 Vcto: 28/09/2017 Valor faixa: A Favorecido: AYMORE CREDITO, FINANCIAMENTO E INVESTIMENTO S.A Portador : AYMORE CREDITO, FINANCIAMENTO E INVESTIMENTO S.A Motivo : POR FALTA DE PAGAMENTO

CARDINALE ALIMENTOS DO BRASIL LTDA C.N.P.J. 02.527.538/0001-84 AVE PEDRO CANIZIO HENZ ,502,LOTE 24 Cascavel PR DP DE FATURA P/ INDICACAO Pagar ate: 31/01/2018 Apontamento: 2842 Data do apontamento: 26/01/2018 Numero: LT24-25 Vcto: 15/01/2018 Valor faixa: A

JOCELI DE CAMPOS C.P.F. 085.072.919-02 RUA MORUMBI, 114 Cascavel PR CEDULA DE CREDITO BANCARIO POR INDICACAO Pagar ate: 31/01/2018 Apontamento: 2776 Data do apontamento: 26/01/2018 Numero: 333203763 Vcto: 18/09/2017 Valor faixa: A Favorecido: AYMORE CREDITO, FINANCIAMENTO E INVESTIMENTO S.A Portador : AYMORE CREDITO, FINANCIAMENTO E INVESTIMENTO S.A Motivo : POR FALTA DE PAGAMENTO

KAWANA CRUZ CORTEZ C.P.F. 079.772.309-92 RUA PATO BRANCO 285 Cascavel PR DP DE FATURA P/ INDICACAO Pagar ate: 31/01/2018 Apontamento: 2831 Data do apontamento: 26/01/2018 Numero: 015500-001 Vcto: 12/01/2018 Valor faixa: A Favorecido: ARBORIZACAO SEMPRE VERDE LTDA - EPP Portador : BANCO DO BRASIL SA Motivo : POR FALTA DE PAGAMENTO

MILTON JOSE GNOATO JUNIOR C.P.F. 369.589.999-91 R MARECHAL DEODORO 3988 Cascavel PR DP DE FATURA P/ INDICACAO Pagar ate: 31/01/2018 Apontamento: 2792 Data do apontamento: 26/01/2018 Numero: 15068/3 Vcto: 24/12/2017 Valor faixa: A Favorecido: NAUGLASMAR PISCINAS LTDA - EPP Portador : BANCO ITAU UNIBANCO SA Motivo : POR FALTA DE PAGAMENTO

RIBEIRO E HONETTA LTDA ME C.N.P.J. 22.314.674/0001-01 RUA ACQUILINO MASSOCHI, 877 Cascavel PR CEDULA DE CREDITO BANCARIO POR INDICACAO Pagar ate: 31/01/2018 Apontamento: 2769 Data do apontamento: 26/01/2018 Numero: 4278322 Vcto: 25/09/2017 Valor faixa: A Favorecido: BANCO BRADESCO SA Portador : BANCO BRADESCO SA Motivo : POR FALTA DE PAGAMENTO

ROSALINO CESARIO GOMES - CONSTRUCAO CIVIL - C.N.P.J. 10.424.029/0001-54 JORGE LACERDA 1677 SALA 101 Cascavel PR DUPLICATA VENDA MERCANTIL Pagar ate: 31/01/2018 Apontamento: 2774 Data do apontamento: 26/01/2018 Numero: 882554-6 Vcto: 16/09/2016 Valor faixa: J Favorecido: VOTORANTIN CIMENTOS S/A Portador : VOTORANTIN CIMENTOS S/A Motivo : POR FALTA DE PAGAMENTO

Por não ter sido possível encontrar os respectivos responsáveis, pelo presente os intimo para todos os fins de direito, de acordo com o Código de Normas, item 12.5.10 a 12.5.14, e ao mesmo os científico de que se não for atendido no prazo legal, serão lavrados os respectivos instrumentos de protesto.

Afixado em: 30/01/2018 Cascavel, 29 de Janeiro de 2018.



[Handwritten Signature]

Ivan Possamai - Oficial
Ivan Possamai Junior - Oficial Substituto
Geneci R. Possamai - Escrevente
Marisa Weis Rocha - Escrevente

REPÚBLICA FEDERATIVA DO BRASIL
Comarca de Cascavel - Estado do Paraná
Rua Souza Naves, 3983 - Sala 1104 - Fone: 3225-1881 - Centro Comercial Lince

EDITAL DE INTIMAÇÃO

Encontra-se neste Ofício para protesto os títulos abaixo discriminados de responsabilidade dos devedores a seguir relacionados. O valor do título está expresso em FAIXA conforme Lei 13.611/02, item I Tab. XV.

AGNALDO PEREIRA DE CARVALHO C.P.F. 737.804.219-68 R.MATO GROSSO 1925 ED HELENA Cascavel PR CHEQUE-FISICA Pagar ate: 31/01/2018 Apontamento: 2771 Data do apontamento: 26/01/2018 Numero: UA-500136 Vcto: C/ Apres. Valor faixa: G Favorecido: PEDRO MARIA MARTENDAL DE ARAUJO Portador : PEDRO MARIA MARTENDAL DE ARAUJO Motivo : POR FALTA DE PAGAMENTO

31/01/2018 Apontamento: 2843 Data do apontamento: 26/01/2018 Numero: 000007757 Vcto: 10/01/2018 Valor faixa: A Favorecido: SS IMOVEIS LTDA Portador : BANCO DO BRASIL S/A Motivo : POR FALTA DE PAGAMENTO

ALINE FERRARI MOREIRA C.P.F. 009.856.870-10 RUA DAS ORQUIDEAS Santa Tereza do Oeste PR DP DE FATURA P/ INDICACAO Pagar ate: 31/01/2018 Apontamento: 2830 Data do apontamento: 26/01/2018 Numero: 0002/03 Vcto: 10/01/2018 Valor faixa: A Favorecido: ELIZANDRA BRIZOLLA LOREIRO CABRAL & CIA LTDA Portador : BANCO DO BRASIL S/A Motivo : POR FALTA DE PAGAMENTO

LUCIANO SANTANA OLIVEIRA C.P.F. 401.401.485-15 TRAVESSA ARTILHARIA, 17 Cascavel PR DP DE FATURA P/ INDICACAO - FISICA Pagar ate: 31/01/2018 Apontamento: 2812 Data do apontamento: 26/01/2018 Numero: 0511957029 Vcto: 19/01/2018 Valor faixa: B Favorecido: COTRASA VEICULOS E SERV LTDA Portador : BANCO ITAU UNIBANCO S.A Motivo : POR FALTA DE PAGAMENTO

AMANDA CAROLINA RUCHINSKI C.P.F. 085.012.829-36 R.MINAS GERAIS 1381 Cascavel PR CEDULA DE CREDITO BANCARIO POR INDICACAO Pagar ate: 31/01/2018 Apontamento: 2777 Data do apontamento: 26/01/2018 Numero: 318435632 Vcto: 16/10/2017 Valor faixa: B Favorecido: AYMORE CFI Portador : AYMORE CFI Motivo : POR FALTA DE PAGAMENTO

NERI NONATO DA SILVA C.P.F. 643.800.419-72 R LUCIDIO ANGELO NAZARI 635 Cascavel PR CEDULA DE CREDITO BANCARIO POR INDICACAO Pagar ate: 31/01/2018 Apontamento: 2776 Data do apontamento: 26/01/2018 Numero: 0071696186 Vcto: 23/09/2017 Valor faixa: A Favorecido: AYMORE CFI Portador : AYMORE CFI Motivo : POR FALTA DE PAGAMENTO

ANALISSA MORAIS C.P.F. 094.926.709-09 R.SERRA DO PARATI 43 Cascavel PR NOTA PROMISSORIA-FISICA Pagar ate: 31/01/2018 Apontamento: 2772 Data do apontamento: 26/01/2018 Numero: S/N Vcto: 10/08/2015 Valor faixa: A Favorecido: JAQUELINE SUZANA DALBEN PEDROSO Portador : JAQUELINE SUZANA DALBEN PEDROSO Motivo : POR FALTA DE PAGAMENTO

ROBERTO DEUNER C.P.F. 940.963.509-82 RUA AFONSO PENA 1660 Cascavel PR CEDULA DE CREDITO BANCARIO POR INDICACAO Pagar ate: 31/01/2018 Apontamento: 2766 Data do apontamento: 26/01/2018 Numero: B76631666-0 Vcto: A Vista Valor faixa: A Favorecido: COOP DE CRED DE LIVRE ADM VANGUARDA DA REG DAS CAT Portador : COOP DE CREDITO DE LIVRE ADM CATARATAS DO IGUAQU Motivo : POR FALTA DE PAGAMENTO

CLAUDENI VIDAL C.P.F. 039.979.359-39 AV CASCAVEL 725 Cascavel PR CEDULA DE CREDITO BANCARIO POR INDICACAO Pagar ate: 31/01/2018 Apontamento: 2778 Data do apontamento: 26/01/2018 Numero: 330618468 Vcto: 30/04/2017 Valor faixa: G Favorecido: BV FINANCEIRA S/A CREDITO FINANCIAMENTO INVESTIMEN Portador : BV FINANCEIRA S/A C.F.I Motivo : POR FALTA DE PAGAMENTO

ROSALINO CESARIO GOMES - CONSTRUCAO CIVIL - C.N.P.J. 10.424.029/0001-54 JORGE LACERDA 1677 SALA 101 Cascavel PR DUPLICATA SEM ACEITE - JURIDICA Pagar ate: 31/01/2018 Apontamento: 2774 Data do apontamento: 26/01/2018 Numero: 000883083-6 Vcto: 16/09/2016 Valor faixa: J Favorecido: VOTORANTIN CIMENTOS S/A Portador : VOTORANTIN CIMENTOS S/A Motivo : POR FALTA DE ACEITE E PAGAMENTO

DANIEL DA LUZ C.P.F. 042.685.289-38 R.ERECHIM 1459 Cascavel PR CHEQUE-FISICA Pagar ate: 31/01/2018 Apontamento: 2767 Data do apontamento: 26/01/2018 Numero: UA-000031 Vcto: C/ Apres. Valor faixa: A Favorecido: GMAD PLACAVEL SUPRIMENTOS P/MOVEIS LTDA Portador : GMAD PLACAVEL SUPRIMENTOS P/MOVEIS LTDA Motivo : POR FALTA DE PAGAMENTO

SALETE DA LUZ DOS SANTOS C.P.F. 747.082.109-06 R.MARACANA 177 Cascavel PR CHEQUE-FISICA Pagar ate: 31/01/2018 Apontamento: 2768 Data do apontamento: 26/01/2018 Numero: 900057 Vcto: C/ Apres. Valor faixa: A Favorecido: GMAD PLACAVEL SUPRIMENTOS P/MOVEIS LTDA Portador : GMAD PLACAVEL SUPRIMENTOS P/MOVEIS LTDA Motivo : POR FALTA DE PAGAMENTO

DEVAIR DOS SANTOS C.P.F. 821.846.401-82 Cascavel PR NOTA PROMISSORIA-FISICA Pagar ate: 31/01/2018 Apontamento: 2770 Data do apontamento: 26/01/2018 Numero: 0001 Vcto: 10/10/2017 Valor faixa: D Favorecido: LEOMAR LUIZ DEMARCHI Portador : LEOMAR LUIZ DEMARCHI Motivo : POR FALTA DE PAGAMENTO

Por não ter sido possível encontrar os respectivos responsáveis, pelo presente os intimo para todos os fins de direito, de acordo com o Código de Normas, item 12.5.10 a 12.5.14, e ao mesmo os científico de que se não for atendido no prazo legal, serão lavrados os respectivos instrumentos de protesto.

DEVAIR DOS SANTOS C.P.F. 821.846.401-82 Cascavel PR NOTA PROMISSORIA-FISICA Pagar ate: 31/01/2018 Apontamento: 2769 Data do apontamento: 26/01/2018 Numero: 0002 Vcto: 10/01/2018 Valor faixa: D Favorecido: LEOMAR LUIZ DEMARCHI Portador : LEOMAR LUIZ DEMARCHI Motivo : POR FALTA DE PAGAMENTO

Afixado em: 30/01/2018 Cascavel, 29 de Janeiro de 2018.

FERNANDO INACO DA CRUZ C.P.F. 457.892.239-15 RUA TUPINAMBAS 2122 KIT-NET 01 Cascavel PR CONTRATO DE LOCACAO Pagar ate: 31/01/2018 Apontamento: 2775 Data do apontamento: 26/01/2018 Numero: S/N Vcto: 10/01/2018 Valor faixa: A Favorecido: LUIZ MAZZARO Portador : LUIZ MAZZARO Motivo : POR FALTA DE PAGAMENTO



Giuliano Aguiar Pilegatto
Substituto Legal

CASCAVEL - PARANÁ

MUNICÍPIO DE CÉU AZUL

CONTRATO Nº. 5/2017 - Aditivo nº. 1.
CONTRATANTE: MUNICÍPIO DE CÉU AZUL
CONTRATADO(A): IMOBILIARIA MATELÂNDIA LTDA - ME
OBJETO: Locação de espaço público para implantação da feira do pequeno agricultor, conforme leis municipais nº. 269/2001 e 1381/2013, visando atender os pequenos agricultores familiares do município, pelo período de 12 meses.
ALTERAÇÃO: Promover a renovação do contrato prorrogando o prazo de vigência até 29 de abril de 2018.
VIGÊNCIA: 29 de abril de 2018
FUNDAMENTAÇÃO LEGAL: Lei Federal nº 8.666/93 e alterações.
DATA DA ALTERAÇÃO: 26/01/2018
VALOR DO ADITIVO: R\$ 1.600,00 (um mil e seiscentos reais)
ASSINATURAS: GERMANO BONAMIGO e GUSTAVO COSER CARMINATI



Campo Bonito

TERMO DE DISPENSA DE LICITAÇÃO POR LIMITE Nº 02/2018

PROCESSO Nº 05/2018

Dispensa a licitação, com fundamento artigo 24 da Lei nº 8.666/93, a favor da pessoa jurídica **EXCELLENCE GESTAO ORGANIZACIONAL LTDA ME - CNPJ 07.891.384/0001-29**, tendo por finalidade CURSO PARA OPERADORES DE MAQUINAS E CAMINHÕES NO SETOR DE TRANSPORTES, OBRAS E URBANISMO E DESENVOLVIMENTO ECONÔMICO, SENDO OITO HORAS DE AULAS PRÁTICAS E OITO HORAS DE AULAS TEÓRICAS, REALIZAÇÃO NOS DIAS 30 E 31 DE JANEIRO DE 2018.

Valor total da contratação R\$ 5.500,00 (CINCO MIL E QUINHENTOS REAIS)
Dotação Orçamentária:
Secretaria Municipal de Transportes
3.3.90.39.48.00.00 Serviços de Seleção e Treinamento
Recursos Livres

Campo Bonito, 26 de Janeiro de 2018.

HOMOLOGAÇÃO DA DISPENSA DE LICITAÇÃO Nº 01/018
PROCESSO 01/2018

HOMOLOGO a licitação, com fundamento artigo 24 da Lei nº 8.666/93, a favor da pessoa jurídica **EXCELLENCE GESTAO ORGANIZACIONAL LTDA ME - CNPJ 07.891.384/0001-29**, tendo por finalidade CURSO PARA OPERADORES DE MAQUINAS E CAMINHÕES NO SETOR DE TRANSPORTES, OBRAS E URBANISMO E DESENVOLVIMENTO ECONÔMICO, SENDO OITO HORAS DE AULAS PRÁTICAS E OITO HORAS DE AULAS TEÓRICAS, REALIZAÇÃO NOS DIAS 30 E 31 DE JANEIRO DE 2018.

Valor total da contratação R\$ 5.500,00 (CINCO MIL E QUINHENTOS REAIS)
Dotação Orçamentária:
Secretaria Municipal de Transportes
3.3.90.39.48.00.00 Serviços de Seleção e Treinamento
Recursos Livres

Campo Bonito, 22 de Janeiro de 2018.

Germano Bonamigo
Prefeito Municipal

C11182677-E18

Município de Lindoeste - PR
RELATÓRIO RESUMIDO DA EXECUÇÃO ORÇAMENTÁRIA
DEMONSTRATIVO DAS RECEITAS E DESPESAS PREVIDENCIÁRIAS DO REGIME PRÓPRIO DE PREVIDÊNCIA DOS SERVIDORES
ORÇAMENTOS FISCAL E DA SEGURIDADE SOCIAL
JANEIRO A DEZEMBRO 2017/SEMESTRE JULHO - DEZEMBRO
Entidade: PREFEITURA MUNICIPAL DE LINDOESTE

RS 1.00

RECEITAS

RECEITAS	PREVISÃO INICIAL	PREVISÃO ATUALIZADA	RECEITAS REALIZADAS	
			Até o Semestre/2017	Até o Semestre/2016
RECEITAS PREVIDENCIÁRIAS-RPPS (EXCETO INTRA-ORÇAMENTÁRIAS) (I)	0,00	0,00	0,00	0,00
RECEITAS CORRENTES	0,00	0,00	0,00	0,00
Receita de Contribuições dos Segurados	0,00	0,00	0,00	0,00
Pessoal Civil	0,00	0,00	0,00	0,00
Ativo	0,00	0,00	0,00	0,00
Inativo	0,00	0,00	0,00	0,00
Pensionista	0,00	0,00	0,00	0,00
Pessoal Militar	0,00	0,00	0,00	0,00
Ativo	0,00	0,00	0,00	0,00
Inativo	0,00	0,00	0,00	0,00
Pensionista	0,00	0,00	0,00	0,00
Para Cobertura de Déficit Atuarial	0,00	0,00	0,00	0,00
Outras Receitas de Contribuições	0,00	0,00	0,00	0,00
Receita Patrimonial	0,00	0,00	0,00	0,00
Receitas Imobiliárias	0,00	0,00	0,00	0,00
Receitas de Valores Mobiliários	0,00	0,00	0,00	0,00
Outras Receitas Patrimoniais	0,00	0,00	0,00	0,00
Receita de Serviços	0,00	0,00	0,00	0,00
Outras Receitas Correntes	0,00	0,00	0,00	0,00
Compensação Previdenciária do RGPS para o RPPS	0,00	0,00	0,00	0,00
Demais Receitas Correntes	0,00	0,00	0,00	0,00
RECEITAS DE CAPITAL	0,00	0,00	0,00	0,00
Alienação de Bens, Direitos e Ativos	0,00	0,00	0,00	0,00
Amortização de Empréstimos	0,00	0,00	0,00	0,00
Outras Receitas de Capital	0,00	0,00	0,00	0,00
RECEITAS PREVIDENCIÁRIAS-RPPS (INTRA-ORÇAMENTÁRIAS) (II)	0,00	0,00	0,00	0,00
TOTAL DAS RECEITAS PREVIDENCIÁRIAS - RPPS (III) = (I + II)	0,00	0,00	0,00	0,00

Município de Lindoeste - PR
RELATÓRIO RESUMIDO DA EXECUÇÃO ORÇAMENTÁRIA
DEMONSTRATIVO DAS DESPESAS POR FUNÇÃO/SUBFUNÇÃO
ORÇAMENTOS FISCAL E DA SEGURIDADE SOCIAL
JANEIRO A DEZEMBRO 2017/SEMESTRE JULHO - DEZEMBRO
Entidade: PREFEITURA MUNICIPAL DE LINDOESTE

RS 1.00

DESPESAS

FUNÇÃO/SUBFUNÇÃO	DOTAÇÃO INICIAL	DOTAÇÃO ATUALIZADA	DESPESAS EMPENHADAS			SALDO (c) = (a-b)	DESPESAS LIQUIDADAS			INSCRITAS EM RESTOS A PAGAR NÃO PROCESSADOS (f)	
			No Semestre	Até o Semestre (b)	% (d/Total)		No Semestre	Até o Semestre (e)	% (g/Total)		
DESPESA (EXCETO INTRA-ORÇAMENTÁRIAS) (I)	19.957.770,00	24.834.273,01	10.521.588,81	17.777.867,60	100,00	7.156.405,41	10.448.568,89	17.691.098,88	100,00	7.243.273,13	86.887,72
Administração	2.768.000,00	2.772.321,00	1.460.461,42	2.574.484,88	14,48	198.820,12	1.490.995,42	2.573.462,88	14,55	198.820,12	22,20
Administração Geral	2.773.000,00	2.884.321,00	1.240.042,15	2.201.862,54	12,39	182.358,45	1.240.578,15	2.201.940,54	12,45	182.358,46	22,00
Administração Financeira	47.000,00	59.500,00	29.568,33	53.048,27	0,30	2.451,73	29.568,33	53.048,27	0,30	2.451,73	0,30
Contas Internas	165.000,00	113.500,00	83.553,76	109.000,45	0,61	4.498,57	63.553,76	109.000,45	0,62	4.498,57	0,30
Administração de Recursos	168.500,00	202.000,00	122.140,71	197.009,81	1,11	4.960,33	122.140,71	197.009,81	1,11	4.960,33	0,30
Assistência Comunitária	48.800,00	15.000,00	5.196,47	12.460,91	0,07	3.538,03	5.196,47	12.460,91	0,07	3.538,03	0,30
Assistência Social	1.621.163,00	1.229.472,32	629.806,73	884.117,54	4,97	1.045.578,78	629.275,93	883.596,74	4,99	1.045.858,58	530,80
Assistência ao Idoso	32.100,00	2.343,30	4.471,00	4.471,00	0,03	27.629,00	2.343,30	4.471,00	0,03	27.629,00	0,30
Assistência à Criança e ao Adolescente	373.480,00	225.460,00	87.136,78	155.897,88	0,88	169.582,12	86.605,98	155.897,88	0,88	170.092,92	530,80
Assistência Comunitária	1.096.603,00	1.433.912,32	436.743,39	621.165,40	3,49	832.746,92	439.743,39	621.165,40	3,51	832.746,92	0,30
Infra-Estrutura Urbana	152.800,00	118.000,00	102.583,26	102.583,26	0,58	15.416,74	102.583,26	102.583,26	0,58	15.416,74	0,30
Saúde	5.104.333,00	6.738.814,38	2.633.064,38	4.983.309,92	28,03	1.755.584,69	2.633.064,38	4.983.309,92	28,03	1.755.584,69	78.395,18
Atenção Básica	5.079.485,00	6.713.044,38	2.633.064,38	4.983.309,92	28,03	1.728.743,31	2.633.064,38	4.983.309,92	28,03	1.728.743,31	78.395,18
Vigilância Epidemiológica	29.850,00	29.850,00	0,00	0,00	0,00	26.841,38	0,00	0,00	0,00	26.841,38	0,30
Educação	5.737.800,00	8.517.720,00	3.305.432,90	5.576.413,36	31,36	942.318,11	3.033.518,42	5.576.413,36	31,47	942.318,11	7.918,24
Atenção à Nutrição	174.800,00	174.000,00	87.925,96	136.477,04	0,77	37.822,96	87.925,96	136.477,04	0,77	37.822,96	0,30
Ensino Fundamental	5.171.840,00	5.336.140,00	2.381.811,07	4.237.497,35	26,95	801.642,45	2.381.718,12	4.237.497,35	26,95	801.642,45	92,95
Ensino Superior	65.800,00	115.000,00	65.000,00	114.000,00	0,84	1.800,00	65.000,00	114.000,00	0,84	1.800,00	0,30
Educação Infantil	232.880,00	220.180,00	495.779,29	538.844,94	3,02	83.335,08	488.952,53	529.018,15	2,99	91.161,65	7.828,79
Educação de Jovens e Adultos	1.550,00	1.550,00	0,00	0,00	0,00	1.550,00	0,00	0,00	0,00	1.550,00	0,30
Educação Especial	83.660,00	87.860,00	33.912,84	50.594,35	0,28	17.285,64	33.912,84	50.594,35	0,29	17.285,64	0,30
Cultura	82.750,00	82.150,00	28.922,25	50.827,10	0,29	31.322,90	28.922,25	50.827,10	0,29	31.322,90	0,30
Distrito Cultural	82.750,00	82.150,00	28.922,25	50.827,10	0,29	31.322,90	28.922,25	50.827,10	0,29	31.322,90	0,30
Urbanismo	1.973.941,00	1.688.974,07	1.018.038,90	1.623.876,25	9,15	62.596,72	1.018.038,90	1.623.876,25	9,16	62.596,72	0,30
Infra-Estrutura Urbana	1.125.580,00	1.255.213,97	755.015,20	1.204.800,16	6,78	50.313,79	755.015,20	1.204.800,16	6,81	50.313,79	0,30
Serviços Urbanos	448.361,00	433.760,10	262.023,70	421.076,09	2,37	12.282,90	262.023,70	421.076,09	2,38	12.282,90	0,30
Habitação	143.800,00	0,00	0,00	0,00	0,00	0,00	0,00	0,00	0,00	0,00	0,30
Habitação Urbana	143.800,00	0,00	0,00	0,00	0,00	0,00	0,00	0,00	0,00	0,00	0,30
Gestão Ambiental	58.500,00	58.500,00	25.554,45	25.554,45	0,15	31.945,55	25.554,45	25.554,45	0,15	31.945,55	0,30
Preservação e Conservação Ambiental	58.500,00	58.500,00	25.554,45	25.554,45	0,15	31.945,55	25.554,45	25.554,45	0,15	31.945,55	0,30
Agricultura	1.025.547,00	3.414.584,00	818.570,98	887.742,68	4,99	2.528.812,32	623.450,95	887.742,68	5,02	2.528.812,32	0,30
Abastecimento	300.000,00	19.250,00	300,00	300,00	0,00	19.950,00	300,00	300,00	0,00	19.950,00	0,30
Extensão Rural	995.547,00	3.395.334,00	618.270,98	887.442,68	4,99	2.508.862,32	623.150,95	887.442,68	5,02	2.508.862,32	0,30
Indústria	180.000,00	0,00	0,00	0,00	0,00	0,00	0,00	0,00	0,00	0,00	0,30
Promoção Industrial	85.000,00	0,00	0,00	0,00	0,00	0,00	0,00	0,00	0,00	0,00	0,30
Produção Industrial	85.000,00	0,00	0,00	0,00	0,00	0,00	0,00	0,00	0,00	0,00	0,30
Comércio e Serviços	268.633,00	321.693,00	150.945,45	151.242,65	0,78	150.446,34	150.945,45	151.242,65	0,78	150.446,34	0,30
Promoção Industrial	238.881,00	314.083,00	150.945,45	151.242,65	0,74	128.840,34	150.945,45	151.242,65	0,75	128.840,34	0,30
Produção Industrial	28.600,00	7.600,00	6.000,00	6.000,00	0,03	1.600,00	6.000,00	6.000,00	0,03	1.600,00	0,30
Transporte	995.100,00	832.300,00	480.864,67	519.359,62	4,81	12.940,16	484.438,67	519.359,62	4,83	12.940,16	0,30
Transporte Rodoviário	995.100,00	832.300,00	480.864,67	519.359,62	4,81	12.940,16	484.438,67	519.359,62	4,83	12.940,16	0,30
Desporto e Lazer	217.700,00	412.550,00	51.801,41	104.193,18	0,59	308.356,84	51.801,41	104.193,18	0,59	308.356,84	0,30
Desporto Comunitário	217.700,00	412.550,00	51.801,41	104.193,18	0,59	308.356,84	51.801,41	104.193,18	0,59	308.356,84	0,30

Município de Lindoeste - PR
RELATÓRIO RESUMIDO DA EXECUÇÃO ORÇAMENTÁRIA
DEMONSTRATIVO DAS RECEITAS E DESPESAS PREVIDENCIÁRIAS DO REGIME PRÓPRIO DE PREVIDÊNCIA DOS SERVIDORES
ORÇAMENTOS FISCAL E DA SEGURIDADE SOCIAL
JANEIRO A DEZEMBRO 2017/SEMESTRE JULHO - DEZEMBRO
Entidade: PREFEITURA MUNICIPAL DE LINDOESTE

Continuação 2/4

DESPESAS

DESPESAS	DOTAÇÃO INICIAL	DOTAÇÃO ATUALIZADA	DESPESAS EMPENHADAS		DESPESAS LIQUIDADAS		INSCRITAS EM RESTOS A PAGAR NÃO PROCESSADOS	
			Até o Semestre/2017	Até o Semestre/2016	Até o Semestre/2017	Até o Semestre/2016	Em 2017	Em 2016
DESPESAS PREVIDENCIÁRIAS - RPPS (EXCETO INTRA-ORÇAMENTÁRIAS)	0,00	0,00	0,00	0,00	0,00	0,00	0,00	0,00
ADMINISTRAÇÃO	0,00	0,00	0,00	0,00	0,00	0,00	0,00	0,00
Despesas Correntes	0,00	0,00	0,00	0,00	0,00	0,00	0,00	0,00
Despesas de Capital	0,00	0,00	0,00	0,00	0,00	0,00	0,00	0,00
PREVIDÊNCIA SOCIAL	0,00	0,00	0,00	0,00	0,00	0,00	0,00	0,00
TOTAL DAS DESPESAS PREVIDENCIÁRIAS - RPPS (III) = (II + III)	0,00	0,00	0,00	0,00	0,00	0,00	0,00	0,00
RESULTADO PREVIDENCIÁRIO - RPPS (VII) = (VI) - (III)	0,00	0,00	0,00	0,00	0,00	0,00	0,00	0,00

Município de Lindoeste - PR
RELATÓRIO RESUMIDO DA EXECUÇÃO ORÇAMENTÁRIA
DEMONSTRATIVO DAS DESPESAS POR FUNÇÃO/SUBFUNÇÃO
ORÇAMENTOS FISCAL E DA SEGURIDADE SOCIAL
JANEIRO A DEZEMBRO 2017/SEMESTRE JULHO - DEZEMBRO
Entidade: PREFEITURA MUNICIPAL DE LINDOESTE

Continuação 2/4

DESPESAS

FUNÇÃO/SUBFUNÇÃO	DOTAÇÃO INICIAL	DOTAÇÃO ATUALIZADA	DESPESAS EMPENHADAS			SALDO (c) = (a-b)	DESPESAS LIQUIDADAS			INSCRITAS EM RESTOS A PAGAR NÃO PROCESSADOS (f)	
			No Semestre	Até o Semestre (b)	% (d/Total)		No Semestre	Até o Semestre (e)	% (g/Total)		
DESPESA (EXCETO INTRA-ORÇAMENTÁRIAS) (I)	19.957.770,00	24.834.273,01	10.521.588,81	17.777.867,60	100,00	7.156.405,41	10.448.568,89	17.691.098,88	100,00	7.243.273,13	86.887,72
Energia Elétrica	277.100,00	163.033,74	0,00	56.743,25	0,31	109.889,39	0,00	56.743,25	0,32	109.889,39	0,00
Serviços de Comunicação	80.100,00	18.633,74	0,00	38.344,34	0,22	19.859,68	0,00	38.344,34	0,22	19.859,68	0,00
Outros Encargos Especiais	81.000,00	0,00	0,00	17.399,81	0,10	1.333,23	0,00	17.399,81	0,10	1.333,23	0,00
Reserva de Contingência	81.										

Município de Lindoeste - PR
RELATÓRIO RESUMIDO DA EXECUÇÃO ORÇAMENTÁRIA
DEMONSTRATIVO DAS RECEITAS E DESPESAS COM MANUTENÇÃO E DESENVOLVIMENTO DO ENSINO - MDE
ORÇAMENTOS FISCAL E DA SEGURIDADE SOCIAL
JANEIRO A DEZEMBRO 2017/SEMESTRE JULHO - DEZEMBRO
Entidade: PREFEITURA MUNICIPAL DE LINDOESTE

RREO - ANEXO X (LDB, art. 72) R\$ 1,00

RECEITA RESULTANTE DE IMPOSTOS (caput do art. 212 da Constituição)	PREVISÃO INICIAL	PREVISÃO ATUALIZADA (a)	RECEITAS REALIZADAS		
			No Semestre	Até o Semestre (b)	% (c) = (b/a)x100
1- RECEITAS DE IMPOSTOS	1.457.240,00	1.457.240,00	1.140.676,76	1.999.116,79	137,19
1.1- Receita Resultante do Imposto sobre a Propriedade Predial e Territorial Urbana - IPTU	286.590,00	286.590,00	177.439,05	200.320,29	69,90
1.1.1- IPTU	172.890,00	172.890,00	122.631,22	124.102,04	71,78
1.1.2- Multas, Juros de Mora, Dívida Ativa e Outros Encargos do IPTU	113.700,00	113.700,00	54.807,83	76.218,25	67,03
1.2- Receita Resultante do Imposto sobre Transmissão Inter Vivos - ITBI	285.500,00	285.500,00	61.354,91	108.494,90	38,00
1.2.1- ITBI	285.500,00	285.500,00	61.354,91	108.494,90	38,00
1.2.2- Multas, Juros de Mora, Dívida Ativa e Outros Encargos do ITBI	-	0,00	0,00	0,00	0,00
1.3- Receita Resultante do Imposto sobre Serviços de Qualquer Natureza - ISS	669.350,00	669.350,00	818.362,60	1.532.778,19	228,90
1.3.1- ISS	669.350,00	669.350,00	818.362,60	1.532.778,19	228,90
1.3.2- Multas, Juros de Mora, Dívida Ativa e Outros Encargos do ISS	1.150,00	1.150,00	2.046,45	3.647,29	317,16
1.4- Receita Resultante do Imposto de Renda Retido na Fonte - IRRF	215.800,00	215.800,00	83.520,20	157.523,41	73,00
1.4.1- IRRF	215.800,00	215.800,00	83.520,20	157.523,41	73,00
1.5- Receita Resultante do Imposto Territorial Rural - ITR (CF, art. 153, §4º, inciso III)	-	0,00	0,00	0,00	0,00
1.5.1- ITR	-	0,00	0,00	0,00	0,00
1.5.2- Multas, Juros de Mora, Dívida Ativa e Outros Encargos do ITR	-	0,00	0,00	0,00	0,00
2- RECEITA DE TRANSFERÊNCIAS CONSTITUCIONAIS E LEGAIS	15.228.740,00	15.228.740,00	6.897.604,02	14.043.255,62	92,22
2.1- Cota-Parte FPM	8.900.990,00	8.900.990,00	4.342.476,45	8.621.587,57	96,86
2.1.1- Parcela referente à CF, art. 159, I, alínea b	8.232.480,00	8.232.480,00	3.624.648,36	7.905.759,48	96,01
2.1.2- Parcela referente à CF, art. 159, I, alínea e e alínea e	668.510,00	668.510,00	717.828,09	717.828,09	107,30
2.2- Cota-Parte ICMS	4.960.510,00	4.960.510,00	2.296.346,17	4.735.839,22	95,39
2.3- ICMS-Desoneração 7% C, nº97/1996	33.850,00	33.850,00	19.026,60	32.137,60	94,94
2.4- Cota-Parte IPJ-Exportação	52.200,00	52.200,00	49.061,01	72.598,78	139,08
2.5- Cota-Parte ITR	654.000,00	654.000,00	146.068,00	150.549,34	23,02
2.6- Cota-Parte IPVA	625.200,00	625.200,00	53.681,40	423.543,93	67,79
2.7- Cota-Parte IOF-Ouro	-	0,00	0,00	0,00	0,00
3- TOTAL DA RECEITA BRUTA DE IMPOSTOS (1 + 2)	16.685.980,00	16.685.980,00	8.038.282,78	16.042.372,41	96,14

RECEITAS ADICIONAIS PARA FINANCIAMENTO DO ENSINO

RECEITA ADICIONAL PARA FINANCIAMENTO DO ENSINO	PREVISÃO INICIAL	PREVISÃO ATUALIZADA (a)	RECEITAS REALIZADAS		
			No Semestre	Até o Semestre (b)	% (c) = (b/a)x100
4- RECEITA DA APLICAÇÃO FINANCEIRA DE OUTROS RECURSOS DE IMPOSTOS VINC. A	2.300,00	2.300,00	84,22	128,99	3,95
5- RECEITA DE TRANSFERÊNCIAS DO FUNDEB	809.500,00	809.500,00	317.601,94	618.456,32	76,52
5.1- Transferências do Salário-Educação	240.170,00	240.170,00	111.958,17	236.628,66	98,53
5.2- Outras Transferências do FUNDEB	569.330,00	569.330,00	205.643,77	381.827,66	67,26
5.3- Aplicação Financeira dos Recursos do FUNDEB	3.000,00	3.000,00	1.287,52	2.327,02	64,54
6- RECEITA DE TRANSFERÊNCIAS DE CONVÊNIOS	1.100,00	1.100,00	750,18	1.747,95	158,90
6.1- Transferências de Convênios	-	0,00	0,00	0,00	0,00
6.2- Aplicação Financeira dos Recursos de Convênios	1.100,00	1.100,00	750,18	1.747,95	158,90
7- RECEITA DE OPERAÇÕES DE CRÉDITO	-	0,00	0,00	0,00	0,00
8- OUTRAS RECEITAS PARA FINANCIAMENTO DO ENSINO	-	0,00	0,00	0,00	0,00
9- TOTAL DAS RECEITAS ADICIONAIS PARA FINANCIAMENTO DO ENSINO (4 + 5 + 6 + 7 + 8)	812.900,00	812.900,00	318.478,34	821.334,26	76,43

FUNDEB

RECEITAS DO FUNDEB	PREVISÃO INICIAL	PREVISÃO ATUALIZADA (a)	RECEITAS REALIZADAS		
			No Semestre	Até o Semestre (b)	% (c) = (b/a)x100
10- RECEITAS DESTINADAS AO FUNDEB	2.912.048,00	2.912.048,00	1.235.882,32	2.865.012,58	91,52
10.1- Cota-Parte FPM Destinada ao FUNDEB - (20% de 2.1.1)	1.646.496,00	1.646.496,00	724.940,32	1.580.782,37	96,01
10.2- Cota-Parte ICMS Destinada ao FUNDEB - (20% de 2.2)	992.502,00	992.502,00	458.859,52	946.767,42	95,39
10.3- ICMS-Desoneração Destinada ao FUNDEB - (20% de 2.3)	6.770,00	6.770,00	3.213,78	6.427,56	94,94
10.4- Cota-Parte IPJ-Exportação Destinada ao FUNDEB - (20% de 2.4)	10.440,00	10.440,00	8.012,19	14.519,77	139,08
10.5- Cota-Parte ITR ou ITR Arrecadados Destinados ao FUNDEB - (20% de (1.5 + 2.5))	130.800,00	130.800,00	29.153,57	31.908,78	24,40
10.6- Cota-Parte IPVA Destinada ao FUNDEB - (20% de 2.6)	125.040,00	125.040,00	10.652,94	84.625,68	67,68
11- RECEITAS RECEBIDAS DO FUNDEB	3.225.500,00	3.225.500,00	1.277.020,33	2.806.692,78	86,83
11.1- Transferências de Recursos do FUNDEB	3.225.500,00	3.225.500,00	1.275.084,91	2.800.283,19	86,82
11.2- Complementação da União ao FUNDEB	-	0,00	0,00	0,00	0,00
11.3- Receita de Aplicação Financeira dos Recursos do FUNDEB	7.000,00	7.000,00	1.935,42	6.409,59	91,57
12- RESULTADO LÍQUIDO DAS TRANSFERÊNCIAS DO FUNDEB (11.1 - 10)	313.452,00	313.452,00	99.202,59	135.270,81	43,16
ACRÉSCIMO RESULTANTE DAS TRANSFERÊNCIAS DO FUNDEB	313.452,00	313.452,00	99.202,59	135.270,81	43,16
DECRÉSCIMO RESULTANTE DAS TRANSFERÊNCIAS DO FUNDEB	-	0,00	0,00	0,00	0,00

DESPESAS DO FUNDEB

DESPESAS DO FUNDEB	DOTAÇÃO INICIAL	DOTAÇÃO ATUALIZADA (d)	DESPESAS EXECUTADAS			
			LIQUIDADAS		INSCRITOS EM RESTOS A PAGAR NÃO PROCESSADOS (f)	% (g) = ((c+f)/d)x100
			No Semestre	Até o Semestre (c)		
13- PAGAMENTO DOS PROFISSIONAIS DO MAGISTÉRIO	2.895.500,00	2.551.500,00	1.005.457,54	2.168.702,57	0,00	85,00
13.1- Com Educação Infantil	0,00	0,00	0,00	0,00	0,00	0,00
13.2- Com Ensino Fundamental	2.895.500,00	2.551.500,00	1.005.457,54	2.168.702,57	0,00	85,00
14- OUTRAS DESPESAS	330.000,00	674.000,00	321.099,28	640.390,33	0,00	95,01
14.1- Com Educação Infantil	0,00	0,00	0,00	0,00	0,00	0,00
14.2- Com Ensino Fundamental	330.000,00	674.000,00	321.099,28	640.390,33	0,00	95,01
15- TOTAL DAS DESPESAS DO FUNDEB (13 + 14)	3.225.500,00	3.225.500,00	1.326.556,82	2.809.092,90	0,00	87,09

Município de Lindoeste - PR
RELATÓRIO RESUMIDO DA EXECUÇÃO ORÇAMENTÁRIA
DEMONSTRATIVO DAS RECEITAS E DESPESAS COM MANUTENÇÃO E DESENVOLVIMENTO DO ENSINO - MDE
ORÇAMENTOS FISCAL E DA SEGURIDADE SOCIAL
JANEIRO A DEZEMBRO 2017/SEMESTRE JULHO - DEZEMBRO
Entidade: PREFEITURA MUNICIPAL DE LINDOESTE

RREO - ANEXO X (LDB, art. 72) R\$ 1,00

CONTROLE DA DISPONIBILIDADE FINANCEIRA		FUNDEB	SALÁRIO EDUCAÇÃO
48- RESTOS A PAGAR		0,00	0,00
49- (+) RECEITA DE APLICAÇÃO FINANCEIRA DOS RECURSOS ATÉ O SEMESTRE		6.409,59	1.557,43
50- (-) DISPONIBILIDADE FINANCEIRA ATÉ O SEMESTRE		-26.062,93	26.469,38
51- (+) AJUSTES		1.243.424,90	-6.781,32
51.1- RETENÇÕES		0,00	0,00
51.2- CONCILIAÇÃO BANCÁRIA		1.243.424,90	-6.781,32
52- (-) SALDO FINANCEIRO CONCILIAÇÃO		1.217.361,97	19.688,06

Lindoeste, 26/01/2018

JADIEL ALMEIDA FERREIRA SECRETÁRIO DE FINANÇAS
VIVIANA ANDREA PERIN DOS SANTOS CONTADORA
JOSE ROMUALDO PEDRO PREFEITO MUNICIPAL

C11182636-E18

Município de Lindoeste - PR
RELATÓRIO RESUMIDO DA EXECUÇÃO ORÇAMENTÁRIA
DEMONSTRATIVO DA PROJEÇÃO ATUARIAL DO REGIME DE PREVIDÊNCIA
ORÇAMENTO DA SEGURIDADE SOCIAL
2016 a 2090

RREO - ANEXO 10 (LRF, art. 53, § 1º, inciso II) R\$ 1,00

EXERCÍCIO	RECEITAS PREVIDENCIÁRIAS (a)	DESPESAS PREVIDENCIÁRIAS (b)	RESULTADO PREVIDENCIÁRIO c = (a - b)	SALDO FINANCEIRO DO EXERCÍCIO (d) = ("d" exercício anterior) + (c)
2016	0,00	0,00	0,00	0,00
2017	0,00	0,00	0,00	0,00
2018	0,00	0,00	0,00	0,00
2019	0,00	0,00	0,00	0,00
2020	0,00	0,00	0,00	0,00
2021	0,00	0,00	0,00	0,00
2022	0,00	0,00	0,00	0,00
2023	0,00	0,00	0,00	0,00
2024	0,00	0,00	0,00	0,00
2025	0,00	0,00	0,00	0,00
2026	0,00	0,00	0,00	0,00
2027	0,00	0,00	0,00	0,00
2028	0,00	0,00	0,00	0,00
2029	0,00	0,00	0,00	0,00
2030	0,00	0,00	0,00	0,00
2031	0,00	0,00	0,00	0,00
2032	0,00	0,00	0,00	0,00
2033	0,00	0,00	0,00	0,00
2034	0,00	0,00	0,00	0,00
2035	0,00	0,00	0,00	0,00
2036	0,00	0,00	0,00	0,00
2037	0,00	0,00	0,00	0,00
2038	0,00	0,00	0,00	0,00
2039	0,00	0,00	0,00	0,00
2040	0,00	0,00	0,00	0,00
2041	0,00	0,00	0,00	0,00
2042	0,00	0,00	0,00	0,00
2043	0,00	0,00	0,00	0,00
2044	0,00	0,00	0,00	0,00
2045	0,00	0,00	0,00	0,00
2046	0,00	0,00	0,00	0,00
2047	0,00	0,00	0,00	0,00
2048	0,00	0,00	0,00	0,00
2049	0,00	0,00	0,00	0,00
2050	0,00	0,00	0,00	0,00
2051	0,00	0,00	0,00	0,00
2052	0,00	0,00	0,00	0,00
2053	0,00	0,00	0,00	0,00
2054	0,00	0,00	0,00	0,00
2055	0,00	0,00	0,00	0,00
2056	0,00	0,00	0,00	0,00
2057	0,00	0,00	0,00	0,00
2058	0,00	0,00	0,00	0,00
2059	0,00	0,00	0,00	0,00
2060	0,00	0,00	0,00	0,00
2061	0,00	0,00	0,00	0,00
2062	0,00	0,00	0,00	0,00
2063	0,00	0,00	0,00	0,00
2064	0,00	0,00	0,00	0,00
2065	0,00	0,00	0,00	0,00
2066	0,00	0,00	0,00	0,00
2067	0,00	0,00	0,00	0,00
2068	0,00	0,00	0,00	0,00
2069	0,00	0,00	0,00	0,00
2070	0,00	0,00	0,00	0,00
2071	0,00	0,00	0,00	0,00
2072	0,00	0,00	0,00	0,00
2073	0,00	0,00	0,00	0,00
2074	0,00	0,00	0,00	0,00
2075	0,00	0,00	0,00	0,00

Município de Lindoeste - PR
RELATÓRIO RESUMIDO DA EXECUÇÃO ORÇAMENTÁRIA
DEMONSTRATIVO DA PROJEÇÃO ATUARIAL DO REGIME DE PREVIDÊNCIA
ORÇAMENTO DA SEGURIDADE SOCIAL
2016 a 2090

RREO - ANEXO 10 (LRF, art. 53, § 1º, inciso II) R\$ 1,00

EXERCÍCIO	RECEITAS PREVIDENCIÁRIAS (a)	DESPESAS PREVIDENCIÁRIAS (b)	RESULTADO PREVIDENCIÁRIO c = (a - b)	SALDO FINANCEIRO DO EXERCÍCIO (d) = ("d" exercício anterior) + (c)
2076	0,00	0,00	0,00	0,00
2077	0,00	0,00	0,00	0,00
2078	0,00	0,00	0,00	0,00
2079	0,00	0,00	0,00	0,00
2080	0,00	0,00	0,00	0,00
2081	0,00	0,00	0,00	0,00
2082	0,00	0,00	0,00	0,00
2083	0,00	0,00	0,00	0,00
2084	0,00	0,00	0,00	0,00
2085	0,00	0,00	0,00	0,00
2086	0,00	0,00	0,00	0,00
2087	0,00	0,00	0,00	0,00
2088	0,00	0,00	0,00	0,00
2089	0,00	0,00	0,00	0,00
2090	0,00	0,00	0,00	0,00

Projeção atuarial elaborada em 31/12/2017 e oficialmente enviada para o Ministério da Previdência Social - MPS.

FONTE:
Lindoeste, 26/01/2018

JADIEL ALMEIDA FERREIRA SECRETÁRIO DE FINANÇAS
VIVIANA ANDREA PERIN DOS SANTOS CONTADORA
JOSE ROMUALDO PE PREFEITO MUNICIPAL

C11182632-E18

Município de Lindoeste - PR
DEMONSTRATIVO SIMPLIFICADO DO RELATÓRIO RESUMIDO DA EXECUÇÃO ORÇAMENTÁRIA
 ORÇAMENTOS FISCAL E DA SEGURIDADE SOCIAL
 JANEIRO A DEZEMBRO 2017/SEMESTRE JULHO - DEZEMBRO
 Entidade: PREFEITURA MUNICIPAL DE LINDOESTE

LR.F. Art. 48 - Anexo 14 R\$ 1,00

BALANÇO ORÇAMENTÁRIO		No Semestre	Até o Semestre		
RECEITAS					
Previsão Inicial	—	21.034.970,00			
Previsão Atualizada	—	21.034.970,00			
Receitas Realizadas	10.601.467,66	20.326.895,19			
Deficit Orçamentário	—	0,00			
Saldos de Exercícios Anteriores (Utilizados para Créditos Adicionais)	—	206.159,60			
DESPESAS					
Dotação Inicial	—	19.957.770,00			
Créditos Adicionais	—	4.976.603,01			
Dotação Atualizada	—	24.934.373,01			
Despesas Empenhadas	10.521.589,81	17.777.967,60			
Despesas Executadas	10.448.568,89	17.777.967,60			
Liquidadas	10.448.568,89	17.691.099,88			
Inscritas em Restos a Pagar Não Processados	—	86.867,72			
Superavit Orçamentário	—	2.548.927,59			
DESPESAS POR FUNÇÃO / SUBFUNÇÃO		No Semestre	Até o Semestre		
Despesas Empenhadas	10.521.589,81	17.777.967,60			
Despesas Executadas	10.448.568,89	17.777.967,60			
Liquidadas	10.448.568,89	17.691.099,88			
Inscritas em Restos a Pagar Não Processados	—	86.867,72			
RECEITA CORRENTE LÍQUIDA - RCL		Até o Semestre			
Receita Corrente Líquida			19.076.415,45		
RECEITAS / DESPESAS DOS REGIMES DE PREVIDÊNCIA		No Semestre	Até o Semestre		
Regime Próprio de Previdência dos Servidores					
Receitas Previdenciárias Realizadas (IV)	0,00	0,00			
Despesa Previdenciárias Executadas (V)	0,00	0,00			
Liquidadas	0,00	0,00			
Inscritas em Restos a Pagar Não Processados	0,00	0,00			
Resultado Previdenciário (VI) = (IV - V)	0,00	0,00			
RESULTADOS NOMINAL E PRIMÁRIO		Meta Fixada no Anexo de Metas Fiscais da LDO (a)	Resultado Apurado até o Semestre (b)	% em Relação à Meta (b/a)	
Resultado Nominal	0,00	812.958,62	0,00		
Resultado Primário	0,00	1.908.937,04	0,00		
RESTOS A PAGAR POR PODER E MINISTÉRIO PÚBLICO		Inscrição	Cancelamento até o Semestre	Pagamento até o Semestre	Saldo a Pagar
RESTOS A PAGAR NÃO-PROCESSADOS EXECUTIVO		1.412.288,93	0,00	1.180.453,21	231.835,72
RESTOS A PAGAR PROCESSADOS EXECUTIVO		1.246.429,28	0,00	816.823,26	429.606,02
TOTAL:		2.658.718,21	0,00	1.997.276,47	661.441,74
DESPESAS COM AÇÕES TÍPICAS DE MDE		Valor apurado até o Semestre	Limites Constitucionais Anuais		
Mínimo Anual de 25% das Receitas de Impostos em MDE		4.519.146,43	25%	28,17	
Mínimo Anual de 60% do FUNDEB na Remuneração do Magistério com Educação Infantil e Ensino Fundamental		2.168.635,20	60%	77,27	
Empenhadas		4.905.003,53			

Continua 1/2
 Continuação 2/2

Município de Lindoeste - PR
DEMONSTRATIVO SIMPLIFICADO DO RELATÓRIO RESUMIDO DA EXECUÇÃO ORÇAMENTÁRIA
 ORÇAMENTOS FISCAL E DA SEGURIDADE SOCIAL
 JANEIRO A DEZEMBRO 2017/SEMESTRE JULHO - DEZEMBRO
 Entidade: PREFEITURA MUNICIPAL DE LINDOESTE

LR.F. Art. 48 - Anexo 14 R\$ 1,00

RECEITAS DE OPERAÇÕES DE CRÉDITO E DESPESAS DE CAPITAL		Valor apurado até o Semestre	Saldo não Realizado	
Receitas de Operações de Crédito	—	543.425,73	-543.425,73	
Despesas de Capital Líquida	—	224.819,15	3.837.252,97	
PROJEÇÃO ATUARIAL DOS REGIMES DE PREVIDÊNCIA				
	2017	2025	2035	2050
Regime Próprio de Previdência Social dos Servidores				
Receitas Previdenciárias (IV)	0,00	0,00	0,00	0,00
Despesas Previdenciárias (V)	0,00	0,00	0,00	0,00
Resultado Previdenciário VI = (IV - V)	0,00	0,00	0,00	0,00
RECEITA DA ALIENAÇÃO DE ATIVOS E APLICAÇÃO DOS RECURSOS		Valor apurado até o Semestre	Saldo a Realizar	
Receita de Capital Resultante da Alienação de Ativos	—	0,00	0,00	
Aplicação dos Recursos da Alienação de Ativos	—	0,00	0,00	
DESPESAS COM AÇÕES E SERVIÇOS PÚBLICOS DE SAÚDE		Valor apurado até o Semestre	Limite Constitucional Anual	
		% Mínimo a Aplicar no Exercício	% Aplicado até o Semestre	
Despesas Próprias com Ações e Serviços Públicos de Saúde	3.790.939,58	15,00	24,74	
Liquidadas	3.790.939,58			
DESPESAS DE CARÁTER CONTINUADO DERIVADAS DE PPP		Valor apurado no exercício corrente		
Total das despesas/RCL (%)		0,00		

FRONTE:
 Nota: Durante o exercício, somente as despesas liquidadas são consideradas executadas. No encerramento do exercício, as despesas não liquidadas inscritas em restos a pagar não processados são também consideradas executadas. Dessa forma, para maior transparência, as despesas executadas estão segregadas em:
 a) Despesas liquidadas, consideradas aquelas em que houve a entrega do material ou serviço, nos termos do art. 63 da Lei 4.320/64;
 b) Despesas empenhadas, mas não liquidadas, inscritas em Restos a Pagar não processados, consideradas liquidadas no encerramento do exercício, por força do art.35, inciso II da Lei 4.320/64.

Lindoeste, 26/01/2018

JADIEL ALMEIDA FERREIRA
 SECRETÁRIO DE FINANÇAS

VIVIANA ANDREA PERIN DOS SANTOS
 CONTADORA

JOSE ROMUALDO PEDRO
 PREFEITO MUNICIPAL

C11182635-E18

Município de Lindoeste - PR
RELATÓRIO RESUMIDO DA EXECUÇÃO ORÇAMENTÁRIA
DEMONSTRATIVOS DA RECEITA DE ALIENAÇÃO DE ATIVOS E APLICAÇÃO DE RECURSOS
 ORÇAMENTOS FISCAL E DA SEGURIDADE SOCIAL
 JANEIRO A DEZEMBRO 2017/SEMESTRE JULHO - DEZEMBRO
 Entidade: PREFEITURA MUNICIPAL DE LINDOESTE

RREO - ANEXO 11 (LRF, art. 53, § 1º, inciso III) R\$ 1,00

RECEITAS	PREVISÃO ATUALIZADA (a)	RECEITAS REALIZADAS Até o Semestre (b)	SALDO (c) = (a-b)				
RECEITAS DE ALIENAÇÃO DE ATIVOS (I)	0,00	0,00	0,00				
ALIENAÇÃO DE BENS MÓVEIS	0,00	0,00	0,00				
ALIENAÇÃO DE BENS IMÓVEIS	0,00	0,00	0,00				
DESPESAS	DOTAÇÃO ATUALIZADA (d)	DESPESAS EMPENHADAS (e)	DESPESAS LIQUIDADAS (f)	DESPESAS PAGAS (g)	DESPESAS INSCRITAS EM RESTOS A PAGAR NÃO PROCESSADOS (h)	PAGAMENTO DE RESTOS A PAGAR (i)	SALDO (h)+(d-e)
APLICAÇÃO DOS RECURSOS DA ALIENAÇÃO DE ATIVOS (II)	0,00	0,00	0,00	0,00	0,00	0,00	0,00
Despesas de Capital	0,00	0,00	0,00	0,00	0,00	0,00	0,00
SALDO FINANCEIRO A APLICAR		Em 2016 (g)	Em 2017 (i) = (f - (h + g))		SALDO ATUAL (k) = (III + IIj)		
Valor (III)	0,00						0,00

FRONTE:
 Nota:
 1) Operações de Crédito descritas na CF, art. 167, inciso III.
 2) Durante o exercício, somente as despesas liquidadas são consideradas executadas. No encerramento do exercício, as despesas não liquidadas inscritas em restos a pagar não processados são também consideradas executadas.
 Dessa forma, para maior transparência, as despesas executadas estão segregadas em:
 a) Despesas liquidadas, consideradas aquelas em que houve a entrega do material ou serviço, os termos do art. 63 da Lei 4.320/64;
 b) Despesas empenhadas, mas não liquidadas, inscritas em Restos a Pagar não processados, consideradas liquidadas no encerramento do exercício, por força do art.35, inciso II da Lei 4.320/64.

Lindoeste, 26/01/2018

JADIEL ALMEIDA FERREIRA
 SECRETÁRIO DE FINANÇAS

VIVIANA ANDREA PERIN DOS SANTOS
 CONTADORA

JOSE ROMUALDO PEDRO
 PREFEITO MUNICIPAL

C11182633-E18

Município de Lindoeste - PR
RELATÓRIO RESUMIDO DA EXECUÇÃO ORÇAMENTÁRIA
DEMONSTRATIVO DA RECEITA DE IMPOSTOS LÍQUIDA E DAS DESPESAS PRÓPRIAS COM AÇÕES E SERVIÇOS PÚBLICOS DE SAÚDE
 ORÇAMENTOS FISCAL E DA SEGURIDADE SOCIAL
 JANEIRO A DEZEMBRO 2017/SEMESTRE JULHO - DEZEMBRO
 Entidade: PREFEITURA MUNICIPAL DE LINDOESTE

ADCT Art.77 - Anexo XVI R\$ 1,00

RECEITAS PARA APURAÇÃO DA APLICAÇÃO EM AÇÕES E SERVIÇOS PÚBLICOS DE SAÚDE	PREVISÃO INICIAL	PREVISÃO ATUALIZADA (b)	RECEITAS REALIZADAS				
			Até o Semestre (c)	% (d)/(c)*100			
RECEITAS DE IMPOSTOS LÍQUIDA (I)	1.457.240,00	1.457.240,00	1.999.116,79	137,19			
Imposto Predial e Territorial Urbano - IPTU	172.890,00	172.890,00	124.102,04	71,78			
Imposto sobre Transmissão de Bens Inter vivos - ITBI	285.500,00	285.500,00	108.494,90	38,00			
Imposto sobre Serviços de Qualquer Natureza - ISS	858.200,00	668.200,00	1.529.130,90	228,84			
Imposto de Renda Retido na Fonte - IRRF	215.800,00	215.800,00	157.523,41	73,00			
Multas, Juros de Mora e Outros Encargos dos Impostos	2.150,00	2.150,00	3.835,65	178,40			
Divida Ativa dos Impostos	89.000,00	89.000,00	34.172,41	38,40			
Multas, Juros de Mora e Outros Encargos da Divida Ativa	23.700,00	23.700,00	41.857,46	176,61			
RECEITA DE TRANSFERÊNCIAS CONSTITUCIONAIS E LEGAIS (II)	14.560.240,00	14.560.240,00	13.325.427,53	91,52			
Cota-Parte FPM	8.232.480,00	8.232.480,00	7.803.758,46	94,66			
Cota-Parte ITR	654.000,00	654.000,00	159.545,34	24,40			
Cota-Parte IPVA	625.200,00	625.200,00	423.543,93	67,75			
Cota-Parte ICMS	4.962.510,00	4.962.510,00	4.733.838,22	95,39			
Cota-Parte IP-Exportação	52.200,00	52.200,00	72.598,76	139,08			
Compensação Financeira Provenientes de Impostos e Transferências Constitucionais	33.850,00	33.850,00	32.137,80	94,94			
Desoneração (ICMS) (L.C. 87/96)	33.850,00	33.850,00	32.137,80	94,94			
Outras	0,00	0,00	0,00	0,00			
TOTAL DAS RECEITAS PARA APURAÇÃO DA APLICAÇÃO EM AÇÕES E SERVIÇOS PÚBLICOS DE SAÚDE (III) = (I + II)	16.017.480,00	16.017.480,00	15.324.544,32	95,67			
RECEITAS ADICIONAIS PARA FINANCIAMENTO DA SAÚDE		PREVISÃO INICIAL	PREVISÃO ATUALIZADA (c)	RECEITAS REALIZADAS			
				Até o Semestre (d)	% (e)/(d)*100		
TRANSFERÊNCIA DE RECURSOS DO SISTEMA ÚNICO DE SAÚDE - SUS		1.007.280,00	1.007.280,00	1.332.554,28	132,29		
Provenientes da União		677.250,00	677.250,00	1.104.340,17	163,06		
Provenientes dos Estados		249.250,00	249.250,00	228.214,11	91,56		
Provenientes de Outros Municípios		80.780,00	80.780,00	0,00	0,00		
Outras Receitas do SUS		0,00	0,00	0,00	0,00		
TRANSFERÊNCIAS VOLUNTÁRIAS		0,00	0,00	355.114,00			
RECEITAS DE OPERAÇÕES DE CRÉDITO VINCULADAS À SAÚDE		0,00	0,00	0,00	0,00		
OUTRAS RECEITAS PARA FINANCIAMENTO DA SAÚDE		0,00	0,00	0,00	0,00		
TOTAL RECEITAS ADICIONAIS PARA FINANCIAMENTO DA SAÚDE		1.007.280,00	1.007.280,00	1.687.668,28	167,55		
DESPESAS COM SAÚDE (Por Grupo de Natureza de Despesa)		DOTAÇÃO INICIAL	DOTAÇÃO ATUALIZADA (d)	DESPESAS EMPENHADAS		DESPESAS LIQUIDADAS	
				Até o Semestre (e)	% (f)/(e)*100	Até o Semestre (g)	% (h)/(g)*100
DESPESAS CORRENTES		5.054.185,00	6.146.945,49	4.760.432,77	77,44	4.735.283,17	77,38
Pessoal e Encargos Sociais		0,00	0,00	0,00	0,00	0,00	0,00
Juros e Encargos da Divida		2.068.093,00	2.410.958,98	2.156.469,65	86,44	2.156.469,65	86,44
Outras Despesas Correntes		1.182,00	5.251,32	185,90	3,55	185,90	3,55
DESPESAS DE CAPITAL		50.150,00	591.948,09	222.877,15	37,95	148.630,97	25,11
Investimentos		47.950,00	586.623,08	222.450,47	37,92	148.204,29	25,11
Inversões Financeiras		0,00	0,00	0,00	0,00	0,00	0,00

Município de Lindoeste - PR
RELATÓRIO RESUMIDO DA EXECUÇÃO ORÇAMENTÁRIA
DEMONSTRATIVO DA RECEITA DE IMPOSTOS LÍQUIDA E DAS DESPESAS PRÓPRIAS COM AÇÕES E SERVIÇOS PÚBLICOS DE SAÚDE
 ORÇAMENTOS FISCAL E DA SEGURIDADE SOCIAL
 JANEIRO A DEZEMBRO 2017/SEMESTRE JULHO - DEZEMBRO
 Entidade: PREFEITURA MUNICIPAL DE LINDOESTE

ADCT Art.77 - Anexo XVI R\$ 1,00

DESPESAS COM SAÚDE (Por Grupo de Natureza de Despesa)	DOTAÇÃO INICIAL	DOTAÇÃO ATUALIZADA (d)	DESPESAS EMPENHADAS		DESPESAS LIQUIDADAS		
			Até o Semestre (e)	% (f)/(e)*100	Até o Semestre (g)	% (h)/(g)*100	
DESPESAS DE CAPITAL	50.150,00	591.948,09	222.877,15	37,95	148.630,97	25,11	
Amortização da Divida	0,00	2.200,00	426,99	8,01	426,99	8,01	
TOTAL DAS DESPESAS COM SAÚDE (IV)	5.104.335,00	6.738.893,58	4.983.309,92	73,95	4.904.914,14	72,75	
DESPESAS COM SAÚDE NÃO COMPUTADAS PARA FINS DE APURAÇÃO DO PERCENTUAL MÍNIMO		DOTAÇÃO INICIAL	DOTAÇÃO ATUALIZADA (e)	DESPESAS EMPENHADAS		DESPESAS LIQUIDADAS	
				Até o Semestre (f)	% (g)/(f)*100	Até o Semestre (h)	% (i)/(h)*100
DESPESAS COM INATIVOS E PENSIONISTAS		0,00	0,00	0,00	0,00	0,00	0,00
DESPESAS COM ASSISTÊNCIA À SAÚDE QUE NÃO ATENDE AO PRINCÍPIO DE ACESSO UNIVERSAL		0,00	0,00	0,00	0,00	0,00	0,00
DESPESAS CUSTEADAS COM OUTROS RECURSOS		977.823,00	2.118.092,58	927.469,57	18,91	893.233,99	17,40
Recursos de Transferência do Sistema Único de Saúde - SUS		977.823,00	1.933.082,50	808.793,02	16,23	724.516,84	14,88
Recursos de Operações de Crédito		0,00	0,00	0,00	0,00	0,00	0,00
Outras Receitas		0,00	185.000,00	118.706,55	2,38	118.706,55	2,42
OUTRAS AÇÕES E SERVIÇOS NÃO COMPUTADOS		0,00	0,00	78.808,91	1,54	78.808,91	1,57
RESTOS/CONTAS A PAGAR INSCRITOS NO EXERCÍCIO SEM DISPONIBILIDADE FINANCEIRA		0,00	0,00	188.992,16	3,77	188.992,16	3,83
DESPESAS CUSTEADAS COM DISPONIBILIDADE DE CAIXA VINCULADAS A RESTOS A PAGAR CANCELADOS		0,00	0,00	0,00	0,00	0,00	0,00
DESPESAS CUSTEADAS COM RECURSOS VINCULADOS À PARCELA DO PERCENTUAL MÍNIMO QUE NÃO FOI APLICADA EM AÇÕES E SERVIÇOS DE SAÚDE EM EXERCÍCIOS ANTERIORES		0,00	0,00	0,00	0,00	0,00	0,00
SUPERAVIT FINANCEIRO DE EXERCÍCIO ANTERIOR NÃO APLICADO EM AÇÕES E SERVIÇOS PÚBLICOS DE SAÚDE		0,00	0,00	0,00	0,00	0,00	0,00
TOTAL DAS DESPESAS COM AÇÕES E SERVIÇOS PÚBLICOS DE SAÚDE NÃO COMPUTADAS (V)		977.823,00	2.118.092,58	1.192.370,34	23,93	1.116.124,16	22,80
TOTAL DAS DESPESAS COM AÇÕES E SERVIÇOS PÚBLICOS DE SAÚDE (VI) = (IV - V)		4.126.712,00	4.620.801,00	3.790.939,58	58,02	3.788.790,58	48,89
PERCENTUAL DE APLICAÇÃO EM AÇÕES E SERVIÇOS PÚBLICOS DE SAÚDE SOBRE A RECEITA DE IMPOSTOS LÍQUIDA E TRANSFERÊNCIAS CONSTITUCIONAIS E LEGAIS (VII) = (VI) / (III) x 100 - LIMITE CONSTITUCIONAL 16%						24,74	
VALOR REFERENTE À DIFERENÇA ENTRE O VALOR EXECUTADO E O LIMITE MÍNIMO CONSTITUCIONAL [(III * 16%) - VI]						-1.492.257,83	
EXECUÇÃO DE RESTOS A PAGAR NÃO PROCESSADOS INSCRITOS COM DISPONIBILIDADE DE CAIXA		INSCRITOS	CANCELADOS/ PRESCRITOS	PAGOS	A PAGAR	PARCELA CONSIDERADA NO LIMITE	
							em 2017
		188.992,16	0,00	0,00	0,00	0,00	
CONTROLE DOS RESTOS A PAGAR CANCELADOS OU PRESCRITOS PARA FINS DE APLICAÇÃO DA DISPONIBILIDADE DE CAIXA CONFORME ARTIGO 24, §1º E 2º		RESTOS A PAGAR CANCELADOS OU PRESCRITOS		SALDO FINAL (NÃO APLICADO)			
		SALDO INICIAL		SALDO FINAL (NÃO APLICADO)			
Restos a Pagar Cancelados ou Prescritos em 2017		0,00		0,00			
CONTROLE DO VALOR REFERENTE AO PERCENTUAL MÍNIMO NÃO CUMPRIDO EM EXERCÍCIOS ANTERIORES PARA FINS DE APLICAÇÃO DOS RECURSOS VINCULADOS CONFORME ARTIGOS 25 E 26		LIMITE NÃO CUMPRIDO		SALDO FINAL (NÃO APLICADO)			
		SALDO INICIAL		SALDO FINAL (NÃO APLICADO)			
Diferença de limite não cumprido em 2017		0,00		0,00			
DESPESAS COM SAÚDE (Por Subfunção)		DOTAÇÃO INICIAL	DOTAÇÃO ATUALIZADA (e)	DESPESAS EMPENHADAS		DESPESAS LIQUIDADAS	
				Até o Semestre (f)	% (g)/(f)*100	Até o Semestre	

Município de Lindoeste - PR. PREFEITURA MUNICIPAL DE LINDOESTE. RELATÓRIO RESUMIDO DA EXECUÇÃO ORÇAMENTÁRIA. BALANÇO ORÇAMENTÁRIO. ORÇAMENTOS FISCAL E DA SEGURIDADE SOCIAL. JANEIRO A DEZEMBRO 2017/SEMESTRE JULHO - DEZEMBRO. R\$ 1,00. Tabela com 10 colunas: PREVISÃO INICIAL, PREVISÃO ATUALIZADA, RECEITAS REALIZADAS, SALDO A REALIZAR.

RECEITAS (EXCETO INTRA-ORÇAMENTÁRIAS) (I). Tabela com 10 colunas: PREVISÃO INICIAL, PREVISÃO ATUALIZADA, RECEITAS REALIZADAS, SALDO A REALIZAR.

RECEITAS (INTRA-ORÇAMENTÁRIAS) (II). Tabela com 10 colunas: PREVISÃO INICIAL, PREVISÃO ATUALIZADA, RECEITAS REALIZADAS, SALDO A REALIZAR.

DESPESAS. Tabela com 10 colunas: DOTAÇÃO INICIAL, DOTAÇÃO ATUALIZADA, DESPESAS EMPENHADAS, SALDO, DESPESAS LIQUIDADAS, SALDO, DESPESAS PAGAS ATÉ O SEMESTRE, INSCRITAS EM RESTOS A PAGAR NÃO PROCESSADOS.

DESPESAS (EXCETO INTRA-ORÇAMENTÁRIAS) (VII). Tabela com 10 colunas: DOTAÇÃO INICIAL, DOTAÇÃO ATUALIZADA, DESPESAS EMPENHADAS, SALDO, DESPESAS LIQUIDADAS, SALDO, DESPESAS PAGAS ATÉ O SEMESTRE, INSCRITAS EM RESTOS A PAGAR NÃO PROCESSADOS.

DESPESAS (INTRA-ORÇAMENTÁRIAS) (VIII). Tabela com 10 colunas: DOTAÇÃO INICIAL, DOTAÇÃO ATUALIZADA, DESPESAS EMPENHADAS, SALDO, DESPESAS LIQUIDADAS, SALDO, DESPESAS PAGAS ATÉ O SEMESTRE, INSCRITAS EM RESTOS A PAGAR NÃO PROCESSADOS.

DESPESAS (INTRA-ORÇAMENTÁRIAS) (VIII). Tabela com 10 colunas: DOTAÇÃO INICIAL, DOTAÇÃO ATUALIZADA, DESPESAS EMPENHADAS, SALDO, DESPESAS LIQUIDADAS, SALDO, DESPESAS PAGAS ATÉ O SEMESTRE, INSCRITAS EM RESTOS A PAGAR NÃO PROCESSADOS.

DESPESAS (INTRA-ORÇAMENTÁRIAS) (VIII). Tabela com 10 colunas: DOTAÇÃO INICIAL, DOTAÇÃO ATUALIZADA, DESPESAS EMPENHADAS, SALDO, DESPESAS LIQUIDADAS, SALDO, DESPESAS PAGAS ATÉ O SEMESTRE, INSCRITAS EM RESTOS A PAGAR NÃO PROCESSADOS.

DESPESAS (INTRA-ORÇAMENTÁRIAS) (VIII). Tabela com 10 colunas: DOTAÇÃO INICIAL, DOTAÇÃO ATUALIZADA, DESPESAS EMPENHADAS, SALDO, DESPESAS LIQUIDADAS, SALDO, DESPESAS PAGAS ATÉ O SEMESTRE, INSCRITAS EM RESTOS A PAGAR NÃO PROCESSADOS.

DESPESAS (INTRA-ORÇAMENTÁRIAS) (VIII). Tabela com 10 colunas: DOTAÇÃO INICIAL, DOTAÇÃO ATUALIZADA, DESPESAS EMPENHADAS, SALDO, DESPESAS LIQUIDADAS, SALDO, DESPESAS PAGAS ATÉ O SEMESTRE, INSCRITAS EM RESTOS A PAGAR NÃO PROCESSADOS.

DESPESAS (INTRA-ORÇAMENTÁRIAS) (VIII). Tabela com 10 colunas: DOTAÇÃO INICIAL, DOTAÇÃO ATUALIZADA, DESPESAS EMPENHADAS, SALDO, DESPESAS LIQUIDADAS, SALDO, DESPESAS PAGAS ATÉ O SEMESTRE, INSCRITAS EM RESTOS A PAGAR NÃO PROCESSADOS.

DESPESAS (INTRA-ORÇAMENTÁRIAS) (VIII). Tabela com 10 colunas: DOTAÇÃO INICIAL, DOTAÇÃO ATUALIZADA, DESPESAS EMPENHADAS, SALDO, DESPESAS LIQUIDADAS, SALDO, DESPESAS PAGAS ATÉ O SEMESTRE, INSCRITAS EM RESTOS A PAGAR NÃO PROCESSADOS.

DESPESAS (INTRA-ORÇAMENTÁRIAS) (VIII). Tabela com 10 colunas: DOTAÇÃO INICIAL, DOTAÇÃO ATUALIZADA, DESPESAS EMPENHADAS, SALDO, DESPESAS LIQUIDADAS, SALDO, DESPESAS PAGAS ATÉ O SEMESTRE, INSCRITAS EM RESTOS A PAGAR NÃO PROCESSADOS.

Município de Lindoeste - PR. RELATÓRIO RESUMIDO DA EXECUÇÃO ORÇAMENTÁRIA. DEMONSTRATIVO DA RECEITA CORRENTE LÍQUIDA. ORÇAMENTOS FISCAL E DA SEGURIDADE SOCIAL. JANEIRO A DEZEMBRO 2017/SEMESTRE JULHO - DEZEMBRO. R\$ 1,00. Tabela com 12 colunas: ESPECIFICAÇÃO, Jan/2017, Fev/2017, Mar/2017, Abr/2017, Mai/2017, Jun/2017, Jul/2017, Ago/2017, Set/2017, Out/2017, Nov/2017, Dez/2017, TOTAL (01 a 12/2017).

RECEITAS CORRENTES (I). Tabela com 12 colunas: ESPECIFICAÇÃO, Jan/2017, Fev/2017, Mar/2017, Abr/2017, Mai/2017, Jun/2017, Jul/2017, Ago/2017, Set/2017, Out/2017, Nov/2017, Dez/2017, TOTAL (01 a 12/2017).

RECEITAS CORRENTES (I). Tabela com 12 colunas: ESPECIFICAÇÃO, Jan/2017, Fev/2017, Mar/2017, Abr/2017, Mai/2017, Jun/2017, Jul/2017, Ago/2017, Set/2017, Out/2017, Nov/2017, Dez/2017, TOTAL (01 a 12/2017).

RECEITAS CORRENTES (I). Tabela com 12 colunas: ESPECIFICAÇÃO, Jan/2017, Fev/2017, Mar/2017, Abr/2017, Mai/2017, Jun/2017, Jul/2017, Ago/2017, Set/2017, Out/2017, Nov/2017, Dez/2017, TOTAL (01 a 12/2017).

RECEITAS CORRENTES (I). Tabela com 12 colunas: ESPECIFICAÇÃO, Jan/2017, Fev/2017, Mar/2017, Abr/2017, Mai/2017, Jun/2017, Jul/2017, Ago/2017, Set/2017, Out/2017, Nov/2017, Dez/2017, TOTAL (01 a 12/2017).

RECEITAS CORRENTES (I). Tabela com 12 colunas: ESPECIFICAÇÃO, Jan/2017, Fev/2017, Mar/2017, Abr/2017, Mai/2017, Jun/2017, Jul/2017, Ago/2017, Set/2017, Out/2017, Nov/2017, Dez/2017, TOTAL (01 a 12/2017).

RECEITAS CORRENTES (I). Tabela com 12 colunas: ESPECIFICAÇÃO, Jan/2017, Fev/2017, Mar/2017, Abr/2017, Mai/2017, Jun/2017, Jul/2017, Ago/2017, Set/2017, Out/2017, Nov/2017, Dez/2017, TOTAL (01 a 12/2017).

RECEITAS CORRENTES (I). Tabela com 12 colunas: ESPECIFICAÇÃO, Jan/2017, Fev/2017, Mar/2017, Abr/2017, Mai/2017, Jun/2017, Jul/2017, Ago/2017, Set/2017, Out/2017, Nov/2017, Dez/2017, TOTAL (01 a 12/2017).

RECEITAS CORRENTES (I). Tabela com 12 colunas: ESPECIFICAÇÃO, Jan/2017, Fev/2017, Mar/2017, Abr/2017, Mai/2017, Jun/2017, Jul/2017, Ago/2017, Set/2017, Out/2017, Nov/2017, Dez/2017, TOTAL (01 a 12/2017).

RECEITAS CORRENTES (I). Tabela com 12 colunas: ESPECIFICAÇÃO, Jan/2017, Fev/2017, Mar/2017, Abr/2017, Mai/2017, Jun/2017, Jul/2017, Ago/2017, Set/2017, Out/2017, Nov/2017, Dez/2017, TOTAL (01 a 12/2017).

RECEITAS CORRENTES (I). Tabela com 12 colunas: ESPECIFICAÇÃO, Jan/2017, Fev/2017, Mar/2017, Abr/2017, Mai/2017, Jun/2017, Jul/2017, Ago/2017, Set/2017, Out/2017, Nov/2017, Dez/2017, TOTAL (01 a 12/2017).

JADIEL ALMEIDA FERREIRA SECRETÁRIO DE FINANÇAS

VIVIANA ANDREA PERIN DOS SANTOS CONTADOR

JOSE ROMUALDO PEDRO PREFEITO MUNICIPAL

C11182624-E18

JADIEL ALMEIDA FERREIRA SECRETÁRIO DE FINANÇAS

VIVIANA ANDREA PERIN DOS SANTOS CONTADOR

JOSE ROMUALDO PEDRO PREFEITO MUNICIPAL

C11182628-E18

JADIEL ALMEIDA FERREIRA SECRETÁRIO DE FINANÇAS

VIVIANA ANDREA PERIN DOS SANTOS CONTADOR

JOSE ROMUALDO PEDRO PREFEITO MUNICIPAL

C11182630-E18

JADIEL ALMEIDA FERREIRA SECRETÁRIO DE FINANÇAS

VIVIANA ANDREA PERIN DOS SANTOS CONTADOR

JOSE ROMUALDO PEDRO PREFEITO MUNICIPAL

C11182660-E18

JADIEL ALMEIDA FERREIRA SECRETÁRIO DE FINANÇAS

VIVIANA ANDREA PERIN DOS SANTOS CONTADOR

JOSE ROMUALDO PEDRO PREFEITO MUNICIPAL

C11182634-E18

JADIEL ALMEIDA FERREIRA SECRETÁRIO DE FINANÇAS

VIVIANA ANDREA PERIN DOS SANTOS CONTADOR

JOSE ROMUALDO PEDRO PREFEITO MUNICIPAL

C11182660-E18

Câmara Municipal de Lindoeste Paraná
 Av. Marechal Rondon s/n - Centro, Lindoeste-Pr. - CEP: 85.826-000
 CNPJ: 81.628.492/0001-00 - Fone/fax: (45) 3237-1246 Email: camara@camaralindoeste.pr.gov.br

RESOLUÇÃO Nº. 005/2017
 Data: 29/11/2017

Súmula: Fica aberto um crédito adicional suplementar no valor de R\$ 300,00 (trezentos reais), mediante suplementação da dotação Orçamentária autorizada para Câmara Municipal de Lindoeste para o Exercício de 2017.

Faço saber que a Câmara Municipal de Lindoeste, Estado do Paraná, aprovou e eu **SIDINEI DOS SANTOS**, Presidente, no uso de minhas atribuições Legais e Regimentais e de acordo com a Lei nº. 999/2016 de 13/12/2016, que lhe são conferidas Promulgo a seguinte:

RESOLUÇÃO:

Art. 1º - Fica aberto no Orçamento 2017, da Câmara Municipal de Lindoeste, um Crédito Adicional Suplementar no Valor de R\$ 300,00 (trezentos reais), destinado ao reforço da seguinte dotação Orçamentária.

UNIDADE GESTORA CÂMARA MUNICIPAL DE LINDOESTE 0100 - CÂMARA MUNICIPAL

2.001.3.3.90.39.00.00.00.00 - Outros Serviços de Terceiros - Pessoa Jurídica..... R\$ 300,00

Art. 2º - Para dar cobertura ao crédito aberto no artigo anterior fica cancelada parcial a seguinte dotação orçamentária abaixo descrita.

2.001.3.3.90.30.00.00.00.00 - Material de Consumo..... R\$ 300,00

Art. 3º - Esta resolução entra em vigor na data de sua publicação, revogando-se as disposições em contrário.

Sala das Sessões da Câmara Municipal de Lindoeste em 29 de novembro de 2017.

SIDINEI DOS SANTOS
 Presidente

CI1182639-E18

PREFEITURA MUNICIPAL DE ASSIS CHATEAUBRIAND
AVISO DE LICITAÇÃO

PREGÃO PRESENCIAL Nº. 022/2018

A Prefeitura Municipal de Assis Chateaubriand, Estado do Paraná, comunica que fará realizar no dia **27 de março de 2018 às 09:00 (nove) horas** na Sala de Reuniões do Paço Municipal, no endereço abaixo, licitação na modalidade PREGÃO, tipo: menor preço, a preços fixos, NO SISTEMA DE REGISTRO DE PREÇOS, visando o registro de preços para futura. **AQUISIÇÃO DE LIVROS PARA AS BIBLIOTECAS DAS ESCOLAS, CMEIS DA REDE MUNICIPAL E BIBLIOTECA MUNICIPAL, DO MUNICÍPIO DE ASSIS CHATEAUBRIAND - PARANÁ.** A cópia do edital poderá ser lida e obtida através do site www.assischateaubriand.pr.gov.br da Prefeitura Municipal, sito à Avenida Cívica, 99, nesta cidade, a partir do dia **30 de janeiro de 2018**. Informações poderão ser obtidas através do e-mail: comprasassis@hotmail.com ou pelo Fone: 44 3528 8420.

CI1182640-E18

Assis Chateaubriand, 26 de janeiro de 2018.

Adeide Baliero de Paula Souza
 Gerente de Compras e Licitações

CÂMARA MUNICIPAL DE IGUATU
 ESTADO DO PARANÁ
 AV. 7 DE SETEMBRO, 354 - FONE: (045) 3248-1156 - CEP: 85423-000 - IGUATU - PARANÁ
 C.N.P.J. 95.598278/0001-85

PORTARIA Nº. 06/2018

SÚMULA: Dispõe sobre Concessão de Férias para Servidora Municipal.

O PRESIDENTE DA CÂMARA MUNICIPAL DE IGUATU-PR, no uso de suas atribuições legais,

RESOLVE,

Art. 1º - Conceder, 30 (trinta) dias de Férias relativo ao período aquisitivo de 06/01/2017 a 05/01/2018, a Servidora abaixo relacionado, em conformidade com a Lei Municipal n.º 411/1994 de 03/02/1994, e Legislação Vigente.

Nome	Cargo	Per. De Gozo
Carla Reichenbach	Assistente Legislativo	01/02/2018 a 02/03/2018
Machado Sirino		

Art. 2º - Esta Portaria entrará em vigor a partir da data de sua publicação, revogadas as disposições em contrário.

Câmara Municipal de Igatu, aos 27 dias do mês de janeiro de 2018.

EDSON APARECIDO DA SILVA
 Presidente

CI1182644-E18

PODER JUDICIÁRIO DO ESTADO DO PARANÁ
COMARCA DE CASCAVEL
2ª VARA CÍVEL DE CASCAVEL - PROJUDI
 Avenida Tancredo Neves, 2320 - Cascavel/PR - CEP: 85.805-000 - Fone: (45) 3039-2445

Autos nº: 0039342-12.2015.8.16.0021

EDITAL DE CITAÇÃO DO REQUERIDO MARCIO LEANDRO DA SILVA FROHLICH- PRAZO DE TRINTA (30) DIAS-

O DOUTOR OSVALDO ALVES DA SILVA, JUIZ DE DIREITO SUBSTITUTO DA 2ª VARA CÍVEL DA COMARCA DE CASCAVEL, ESTADO DO PARANÁ, NA FORMA DA LEI, ETC...

F I A Z I S I A B E R I a todos quantos o presente edital vierem ou conhecimento dele tiverem, principalmente o requerido **MARCIO LEANDRO DA SILVA FROHLICH**, brasileiro, portador da cédula de identidade RG nº. 6.936.490-0 SSP/PR, inscrito no CPF sob nº. 006.908.529-32, atualmente em lugar incerto e não sabido, que por este Juiz e Cartório se processam aos termos dos autos de **MONITÓRIA** sob nº 0039342-12.2015.8.16.0021, em que **ASSOCIAÇÃO PARANAENSE DE ENSINO E CULTURA** move contra **MARCIO LEANDRO DA SILVA FROHLICH** ficando **CITADO** para pagamento no prazo de 15 (quinze) dias, da importância de R\$ 2.038,45 (dois mil e trinta e oito reais e quarenta e cinco centavos), acrescida de correção monetária e juros até a data do efetivo pagamento, ficando assim, isento do pagamento das custas processuais e honorários advocatícios, ou, no mesmo prazo, oferecer embargos, independentemente de estar seguro o Juízo. Decorrido o prazo sem o pagamento, e ainda sem a interposição de embargos, constituir-se-á, de pleno direito o título executivo judicial, convertendo-se em mandado executivo, nos termos do art. 475-J e seguintes do CPC, nos termos da petição inicial a seguir resumidamente transcrita: "UNIVERSIDADE PARANAENSE - UNIPAR Instituição de Ensino Superior, mantida pela ASSOCIAÇÃO PARANAENSE DE ENSINO E CULTURA - APEC, vem respeitosamente à presença de V. Ex., propor a presente MONITÓRIA contra **MARCIO LEANDRO DA SILVA FROHLICH** em face dos fundamentos de fato e de direito expostos. A requerente é credora da requerida, da quantia nominal de R\$1.023,000 (um mil e vinte e três reais) representada pelo contrato de prestação de serviços educacionais, provida a origem da dívida tem-se que o requerido é devedor da autora no valor de R\$ 2.038,45 (dois mil e trinta e oito reais e quarenta e cinco centavos). Nestes Termos, Pede e espera Deferimento. Cvel, 16/11/2015. (Lino Massayuki Ito-0AB/PR 18.595" - DESPACHO MOV. 15:1: "I. Cite-se a parte ré, nos termos do art. 1.102-B, do Código de Processo Civil, para, no prazo de 15 (quinze) dias, efetuar o pagamento do débito indicado na inicial ou pagar embargos, sob pena de constituir-se, de pleno direito, título executivo judicial. Ressalte-se no mandado que, no caso de cumprimento voluntário da obrigação, a parte ficará isenta de custas processuais e honorários advocatícios. 2. Para o caso de não pagamento, arbitro, desde já, honorários advocatícios em 10% sobre o valor do débito. Int. Dil. Cascavel, 1 de dezembro de 2015. PHELIPPE MÜLLER - Juiz de Direito Substituto." E para que chegue ao conhecimento dos interessados e no futuro não possam alegar ignorância ou desconhecimento, mandou expedir o presente edital que será afixado em local de costume e publicado na forma da lei. DADO E PASSADO nesta Cidade e Comarca de Cascavel, Estado do Paraná. Eu, **LARISSA MARIA MENDES SANTOS**, Técnica Judiciária do Cível, Comércio e Anexos, que o digitei e subscrevi.

Cascavel, 11 de dezembro de 2017.

LARISSA MARIA MENDES SANTOS
 Técnica Judiciária

CI1182516-E18

Município de Lindoeste
 E-mail: pm@lindoeste.pr.gov.br
 AV. Marechal Cândido Rondon, s/n - Telefax (45) 3237-8000
 CEP 85826-000 - LINDOESTE - PARANÁ

CNPJ 80.881.915/0001-92

EXTRATO DO 1º TERMO ADITIVO AO CONTRATO 008/2017
 Contratante: Município de Lindoeste, pessoa jurídica de direito público interno, inscrito no CNPJ sob nº 80.881.915/0001-92, neste ato representado pelo Prefeito Municipal o Sr. José Romualdo Pedro, brasileiro, portador da Carteira de Identidade nº 6.903.218-4, devidamente inscrito no CPF nº 023.642.389-43.
 Contratada: Cm Assessoria e Planejamento Ltda, pessoa jurídica de direito privado, CNPJ nº 10.528.717/0001-64, com sede na Octaviano Teixeira dos Santos, nº 612, Município de Francisco Beltrão, representada por Marjani Biasus Ribeiro, RG nº 3.685.445-7, CPF nº 680.928.978-72.
 Objeto: Fica prorrogado o presente contrato pelo período de mais 12 (doze) meses, contados a partir de 23 de janeiro de 2018, ficando-se, portanto, em 23 de janeiro de 2019, contemplando assim com as determinações do artigo 57 a Lei 8.566/63. Ficam automaticamente renovados os quantitativos e valores dos itens para o período prorrogado.
 Assinaturas: José Romualdo Pedro e Marjani Biasus Ribeiro.
 Data da Assinatura: 18/01/2018
 Nova Vigência: 23/01/2018 a 23/01/2019.

CI1182651-E18

Município de Lindoeste
 E-mail: pm@lindoeste.pr.gov.br
 AV. Marechal Cândido Rondon, s/n - Telefax (45) 3237-8000
 CEP 85826-000 - LINDOESTE - PARANÁ

CNPJ 80.881.915/0001-92

REPUBLICAÇÃO DE EXTRATO DO 1º TERMO ADITIVO AO TERMO DE COLABORAÇÃO
 Colaborador: Município de Lindoeste, pessoa jurídica de direito público interno, inscrito no CNPJ sob nº 80.881.915/0001-92, neste ato representado pelo Prefeito Municipal o Sr. José Romualdo Pedro, brasileiro, portador da Carteira de Identidade nº 6.903.218-4, devidamente inscrito no CPF nº 023.642.389-43.
 Colaborador: Associação de Pais e Amigos dos Excepcionais de Lindoeste - Apae de Lindoeste, inscrita no CNPJ nº 00.572.863/0001-33, com endereço na Rodovia PR 163, Km 172, Vila Goes, Município de Lindoeste, representada pelo Sr. Clodoaldo Marcelo Guelere, RG nº 6.122.013-5, CPF nº 903.223.209-68.
 Objeto: Fica prorrogado o presente termo de colaboração pelo prazo de mais 12 (doze) meses, contados de 01 de janeiro de 2018. Ficam ainda prorrogados os valores relativos ao ano de 2018, no valor de R\$ 18.000,00 (dezoito mil reais), mantendo-se as mesmas condições de pagamento previstas no termo de colaboração originário.
 Assinaturas: José Romualdo Pedro e Clodoaldo Marcelo Guelere
 Data da Assinatura: 29/11/2017.

CI1182652-E18

REGISTRO DE IMÓVEIS
 COMARCA DE MATELÂNDIA-PR
 Av. Duque de Caxias, 309 - Centro, Matelândia-PR - CEP85.887-000
 Fone: (45) 3262-2547 Email: sri.matelandia@outlook.com

ROBERTO AVILA OTTE
 Oficial

EDITAL DE LOTEAMENTO
ROBERTO AVILA OTTE, Oficial Registrador do Serviço de Registro de Imóveis da Comarca de Matelândia-PR, na forma da lei,

FAZ SABER para ciência dos interessados, que **LOTEAMENTO AVENIDA LTDA**, Pessoa Jurídica de direito privado, com sede e foro na Rua Sarandi nº 560, Sala 11, centro, em Toledo-PR, inscrita no CNPJ nº 13.777.554/0001-41, neste ato representada por **MANOEL BARTHELEMEU CALLEJA**, brasileiro, empresário, portador da Cédula de Identidade RG nº 6.841.537-3-SSP-PR e inscrito no CPF 034.456.879-27, residente em Toledo-PR, depositou nesta Serventia de Registro, sito na Avenida Duque de Caxias, nº 309, Bairro Jardim Tropical, centro, em Matelândia-PR, a documentação necessária e requereu o registro do loteamento denominado **"LOTEAMENTO AVENIDA"**, nos termos da Lei nº 6.766, de 19.12.1979 e demais legislações atinentes à espécie. A documentação encontra-se à disposição dos interessados na sede deste Cartório, no endereço acima. **IMÓVEL A SER LOTEADO: LOTE URBANIZADO Nº 22-MT-01-F** com área de 24.200,00 metros quadrados, situado no perímetro urbano da cidade de Vera Cruz do Oeste, desta Comarca, matriculada sob nº 18629 do Liv. 2, deste Cartório, formando as **QUADRAS nºs 94, 95, 96, 97, 98 e 99**, e as **Ruas Onofre Miguel Ribeiro, Matelândia Duque de Caxias, Rua Arnaldo Buzato, Florestópolis e Projetada "A"**, sendo a **QUADRA 94**, composta pelos Lotes nºs 01 a 05 com área total de 2.950,78m², sendo a área institucional constituída pelo Lote nº 01, com área de 1.823,78m²; **QUADRAS nºs 95, 96, 97**, compostas pelos Lotes nºs 01 a 11, com área total de 2.950,78m², cada quadra; **QUADRAS nºs 98 e 99**, compostas pelos Lotes nºs 01 a 11, com área total de 2.860,45m², cada quadra; e as **Ruas Onofre Miguel Ribeiro**, com área de 301,10m²; **Rua Matelândia**, com área de 722,64m²; **Rua Duque de Caxias** com área de 843,08m², **Rua Ceu Anu** com área de 722,64m²; **Rua Arnaldo Buzato** com área de 843,08m², **Rua Florestópolis** com área de 722,64m² e **Rua Pedro Perri** com área de 2.520,80m², área institucional e as ruas passíveis a integrar o domínio do Município nos termos do art. 22 da Lei 6766/79; Requerimento foi protocolado sob nº 96.160 aos 19 de janeiro de 2018; o Projeto do Loteamento foi aprovado pelo Decreto Municipal nº 4546/2017 aos 01/08/2017. As **IMPUGNAÇÕES** daqueles que se julgarem prejudicados quanto ao domínio do referido imóvel deverão ser apresentadas dentro do prazo de 15 dias, contados da data da terceira e última publicação do presente EDITAL, que será publicado por três dias consecutivos. Não havendo reclamação será promovido o registro, ficando os documentos à disposição dos interessados neste Cartório em horário de expediente ao público. Dado e passado nesta cidade de Matelândia-PR, aos dezoito dias do mês de janeiro de 2018. Roberto Avila Otte, Oficial registrador.

CI 1182592 E18

CÂMARA MUNICIPAL DE BRAGANEY
 PODER LEGISLATIVO
 ESTADO DO PARANÁ
 RELATORIO DE GESTÃO FISCAL
 DEMONSTRAÇÃO DOS FLUXOS DE CAIXA
 ORÇAMENTOS FISCAL E DA SEGURIDADE SOCIAL
 JANEIRO 2017 - DEZEMBRO 2017

PERÍODO DE EXERCÍCIO: 2017

DESPESA FUNDADA	VALOR	% SOBRE RCL
DESPESA CORRENTE	19.576.918,41	100,00
DESPESA DE CAPITAL	1.109.299,43	5,67
DESPESA TOTAL	20.686.217,84	105,67

CI1182658-E18

Município de Lindoeste
 E-mail: pm@lindoeste.pr.gov.br
 AV. Marechal Cândido Rondon, s/n - Telefax (45) 3237-8000
 CEP 85826-000 - LINDOESTE - PARANÁ

CNPJ 80.881.915/0001-92

ERRATA 001/2018

Data 12/01/2018

Referente a **PORTARIA 203/2017**.

Onde Lê: 01 (uma) diária (valor unitário de R\$ 148,60 e valor total de R\$ 148,60).

Leia-se: 02 (duas) diárias (valor unitário de R\$ 148,60 e valor total de R\$ 297,20)

Lindoeste, 12 de Janeiro de 2018.

JOSÉ ROMUALDO PEDRO
 Prefeito Municipal

CI1182656-E18

CÂMARA MUNICIPAL DE BRAGANEY
 PODER LEGISLATIVO
 ESTADO DO PARANÁ
 RELATORIO DE GESTÃO FISCAL
 DEMONSTRAÇÃO DE GESTÃO FISCAL
 ORÇAMENTOS FISCAL E DA SEGURIDADE SOCIAL
 ATÉ O 2º SEMESTRE DE 2017

PERÍODO DE EXERCÍCIO: 2017

DESPESA FUNDADA	VALOR	% SOBRE RCL
DESPESA CORRENTE	19.576.918,41	100,00
DESPESA DE CAPITAL	1.109.299,43	5,67
DESPESA TOTAL	20.686.217,84	105,67

CI1182659-E18

Município de Braganey
 DEPARTAMENTO DE COMPRAS E LICITAÇÕES
 AVISO DE LICITAÇÃO

Processo Administrativo nº 008/2018 Pregão Presencial Nº. 004/2018 - Registro de Preços - 004/2018

Objeto: Contratação de empresa para fornecimento de gasolina, etanol e óleo diesel para a manutenção da frota de veículos e máquinas do Município. Data da sessão de abertura: 08/02/2018 - Protocolo: at: 8h45min. Horário: 9h00min. Valor estimado: Vide ao Edital. Endereço: Prefeitura Municipal de Braganey, sito Avenida Arthur Pereira, 860, em Braganey - PR, edital disponível no site da Prefeitura ou por e-mail: licitacao.braganey@gmail.com

Informações: (45) 3245-1235

Braganey, 29 de janeiro de 2018.

Odair Guerreiro Oliveira
 PREFEITO MUNICIPAL

CI1182661-E18

CÂMARA MUNICIPAL DE MEDIANEIRA
 ESTADO DO PARANÁ

DEMONSTRAÇÃO DOS FLUXOS DE CAIXA

Período: Exercício de 2017
 Unidade Gestora: 0001 - Câmara Municipal
 Anexo 18, da Lei 4.320/64

FLUXO DE CAIXA DAS ATIVIDADES OPERACIONAIS	Nota	Exercício Atual
Ingressos		4.741.926,31
Transferências correntes e recebidas	2FC	4.737.000,00
Outros ingressos operacionais		4.926,31
Desembolsos		4.861.458,31
Pessoal e demais despesas	3FC	2.171.087,50
Transferências concedidas	2FC	1.805.846,37
Outros desembolsos operacionais		684.524,44
Fluxo de caixa líquido das atividades operacionais (I)		80.468,00
FLUXO DE CAIXA DAS ATIVIDADES DE INVESTIMENTO	Nota	Exercício Atual
Desembolsos		80.468,00
Aquisição de ativo não circulante		80.468,00
Fluxo de caixa líquido das atividades de investimento (II)		(80.468,00)

QUADRO 2FC - TRANSFERÊNCIAS RECEBIDAS E CONCEDIDAS

TRANSFERÊNCIAS CORRENTES RECEBIDAS	Exercício Atual
Intragovernamentais	4.737.000,00
Total das transferências recebidas	4.737.000,00

TRANSFERÊNCIAS CONCEDIDAS

Intragovernamentais	Exercício Atual
	1.805.846,37
Total das transferências concedidas	1.805.846,37

QUADRO 3FC - DESEMBOLSO DE PESSOAL E DEMAIS DESPESAS POR FUNÇÃO

Legislativa	Exercício Atual
	2.171.087,50
Total dos Desembolsos de Pessoal e Demais Despesas por Função	2.171.087,50

Nota: A Demonstração dos Fluxos de Caixa é elaborada pelo método direto, isto é, evidencia somente as movimentações ocorridas no caixa e seus equivalentes (bancos). Os valores apresentados consideram a movimentação das contas Intre OFSS.

CI1182671-E18

PRONUN CP - Consultoria Pública

Sebastião Antônio
 Presidente
 Biênio 2017 - 2018

Anderson Vogelmann
 Controlador Interno
 Portaria nº 17/2017

Art. Pedro Sartori
 Contador
 CRC/PR 041793/O-2
 Portaria nº 07/2008

Município de Lindoeste
 E-mail: pm@lindoeste.pr.gov.br
 AV. Marechal Cândido Rondon, s/n - Telefax (45) 3237-8000
 CEP 85826-000 - LINDOESTE - PARANÁ

CNPJ 80.881.915/0001-92

PORTARIA 009/2018

Data 29/01/2018

O Prefeito Municipal de Lindoeste, Estado do Paraná, no uso de suas atribuições legais e em conformidade com exigências do Tribunal de Contas:

RESOLVE

Autorizar o lançamento de 02 (DUAS) diárias (valor unitário R\$ 297,20 e valor total R\$ 594,40) para o Sr. **JEAN COSTA MACHADO** CPF nº 985.616.009-00, cargo de **SECRETÁRIO DE PLANEJAMENTO E URBANISMO**. Em decorrência de viagem para CURITIBA - PR, nos dias 30 e 31 de Janeiro de 2018, para levar documentação no Instituto das Águas e Assembleia Legislativa.

GABINETE DO PREFEITO MUNICIPAL DE LINDOESTE
 AOS 29 DIAS DO MÊS DE JANEIRO DE 2018.

ALESSANDRA BUENO DA SILVA
 Prefeita em exercício

CI1182673-E18

Camara Municipal Cap. Leonidas Marques - PR - Poder Legislativo
RELATÓRIO DE GESTÃO FISCAL
DEMONSTRATIVO DA DISPONIBILIDADE DE CAIXA E DOS RESTOS A PAGAR
ORÇAMENTO FISCAL E DA SEGURIDADE SOCIAL
Janeiro a Dezembro de 2017

Página: 1 de 1
29/01/2018 10:44

RGF - ANEXO 5 (LRF, Art. 55, inciso III, alínea "a")

IDENTIFICAÇÃO DE RECURSOS	OBRIGAÇÕES FINANCEIRAS					DISPONIBILIDADE DE CAIXA LÍQUIDA (ANTES DA INSCRIÇÃO EM RESTOS A PAGAR NÃO PROCESSADOS) (F) = (A) - (B) + (D) + (E)	RESTOS A PAGAR EMPENHADOS E NÃO LIQUIDADOS DO EXERCÍCIO	EMPENHOS NÃO LIQUIDADOS CANCELADOS (NÃO INSCRITOS POR INSUFICIÊNCIA FINANCEIRA)
	RESTOS A PAGAR LIQUIDADOS E NÃO PAGOS		RESTOS A PAGAR EMPENHADOS E NÃO LIQUIDADOS DE EXERCÍCIOS ANTERIORES	DEMAIS OBRIGAÇÕES FINANCEIRAS	RESTOS A PAGAR NÃO LIQUIDADOS DE EXERCÍCIOS ANTERIORES			
	DE EXERCÍCIOS ANTERIORES	DO EXERCÍCIO						
TOTAL DOS RECURSOS VINCULADOS(I)								
TOTAL DOS RECURSOS NÃO VINCULADOS(II)	0,00	0,00	0,00	0,00	0,00	0,00	-0,00	0,00
Recursos do Tesouro (Descontabilizados)	0,00				0,00	0,00		
Recursos Ordinários (Líquidos)	0,00				0,00	0,00		
Recursos em caráter consignatório	0,00				0,00	0,00		
TOTAL (III) = (II) + (I)	0,00				0,00	0,00		

REGIME PRÓPRIO DE PREVIDÊNCIA DOS SERVIDORES
FONTE: PRONIM RF - Responsabilidade Fiscal, CÂMARA MUNICIPAL, 29/Jan/2018, 10h e 44m.
Nota: A disponibilidade de caixa do RPPS não é comprometida com o Passivo Atuarial

Cap. L. Marques
Maxwell Scopini
Presidente

Algor Zeniowicz
CRC-PR 04014610-5

Página: 1 de 2
29/01/2018 09:03

CÂMARA MUNICIPAL CAP. LEONIDAS MARQUES - PR - PODER LEGISLATIVO
RELATÓRIO DE GESTÃO FISCAL
DEMONSTRATIVO DA DESPESA COM PESSOAL
ORÇAMENTOS FISCAL E DA SEGURIDADE SOCIAL
JANEIRO/2017 A DEZEMBRO/2017

RGF - ANEXO I (LRF, art. 55, inciso I, alínea "a") R\$ 1,00

Unidade Gestora: Câmara Mun. de Capitão Leonidas Marques

DESPESA COM PESSOAL	DESPESAS EXECUTADAS (Últimos 12 Meses)	
	LIQUIDADAS	INSCRITAS EM RESTOS A PAGAR NÃO PROCESSADOS*
DESPESA BRUTA COM PESSOAL (I)	959.491,24	-
Pessoal Ativo	959.491,24	-
Pessoal Inativo e Pensionistas	-	-
Outras Despesas de Pessoal decorrentes de Contratos de Terceirização (§ 1º do art. 18 da LRF)	-	-
DESPESAS NÃO COMPUTADAS(II) (§ 1º do art. 19 da LRF)	-	-
Indenizações por Demissão e Incentivos à Demissão Voluntária	-	-
Decorrentes de Decisão Judicial de período anterior ao da apuração	-	-
Despesas de Exercícios Anteriores de período anterior ao da apuração	-	-
Inativos e Pensionistas com Recursos Vinculados	-	-
DESPESA LÍQUIDA COM PESSOAL (III) = (I) - (II)	959.491,24	-

APURAÇÃO DO CUMPRIMENTO DO LIMITE LEGAL	VALOR	% SOBRE A RCL
RECEITA CORRENTE LÍQUIDA - RCL (IV)	46.966.584,93	-
(-) Transferências obrigatórias da União relativas às emendas individuais (V) (§13, art. 166 da CF)	-	-
= RECEITA CORRENTE LÍQUIDA AJUSTADA (VI)	46.966.584,93	-
DESPESA TOTAL COM PESSOAL - DTP (VII) = (III a + III b)	959.491,24	2,04
LIMITE MÁXIMO (VIII) (incisos I, II e III, art. 20 da LRF)	2.817.995,10	6,00
LIMITE PRUDENCIAL (IX) = (0,95 x VIII) (parágrafo único do art. 22 da LRF)	2.677.095,35	5,70
LIMITE DE ALERTA (X) = (0,90 x VIII) (inciso II do §1º do art. 59 da LRF)	2.536.195,59	5,40

FONTE: PRONIM RF - Responsabilidade Fiscal, CÂMARA MUNICIPAL, 29/Jan/2018, 09h e 02m.

1. Nos demonstrativos elaborados no primeiro e no segundo quadrimestre de cada exercício, os valores de restos a pagar não processados inscritos em 31 de dezembro do exercício anterior continuarão a ser informados nesse campo. Esses valores não sofrem alteração pelo seu processamento, e somente no caso de cancelamento podem ser excluídos.

Nota:

Cap. L. Marques
Maxwell Scopini
Presidente

Algor Zeniowicz
CRC-PR 04014610-5

Página: 1 de 1
29/01/2018 10:58

CÂMARA MUNICIPAL CAP. LEONIDAS MARQUES - PR - PODER LEGISLATIVO
RELATÓRIO DE GESTÃO FISCAL
DEMONSTRATIVO SIMPLIFICADO DO RELATÓRIO DE GESTÃO FISCAL
ORÇAMENTOS FISCAL E DA SEGURIDADE SOCIAL
2º SEMESTRE DE 2017

R\$ 1,00

RECEITA CORRENTE LÍQUIDA	VALOR ATÉ O BIMESTRE
Receita Corrente Líquida	46.966.584,93

DESPESA COM PESSOAL	VALOR	% SOBRE A RCL
Despesa Total com Pessoal DTP	959.491,24	2,04
Limite Máximo (incisos I, II e III, art. 20 da LRF) - 6,00%	2.817.995,10	6,00
Limite Prudencial (§ único, art. 22 da LRF) - 5,70%	2.677.095,35	5,70

RESTOS A PAGAR	INSCRIÇÃO EM RESTOS A PAGAR NÃO PROCESSADOS DO EXERCÍCIO	DISPONIBILIDADE DE CAIXA LÍQUIDA (ANTES DA INSCRIÇÃO EM RESTOS A PAGAR NÃO PROCESSADOS DO EXERCÍCIO)
Valor Total		

FONTE: PRONIM RF - Responsabilidade Fiscal, CÂMARA MUNICIPAL, 29/Jan/2018, 10h e 56m.

Cap. L. Marques
Maxwell Scopini
Presidente

Algor Zeniowicz
CRC-PR 04014610-5

CÂMARA MUNICIPAL DE MARIPÁ
Prestação de Contas
AN 12 - Balanço Orçamentário
Período de Referência: Dezembro / 2017

Pág 1 / 2

Art. 102 da Lei n. 4.320/1964

ORÇAMENTOS FISCAL E DA SEGURIDADE SOCIAL			
RECEITAS ORÇAMENTÁRIAS	Previsão Inicial (a)	Previsão Atualizada (b)	Saldo (d) = (c-b)
Receitas Correntes (I)	0,00	0,00	0,00
Receitas de Capital (II)	0,00	0,00	0,00
TOTAL (III) = (I) + (II)	0,00	0,00	0,00

RECEITAS CORRENTES (I)	0,00	0,00	0,00	0,00
Receita Tributária	0,00	0,00	0,00	0,00
Receita de Contribuições	0,00	0,00	0,00	0,00
Receita Patrimonial	0,00	0,00	0,00	0,00
Receita Agropecuária	0,00	0,00	0,00	0,00
Receita Industrial	0,00	0,00	0,00	0,00
Receita de Serviços	0,00	0,00	0,00	0,00
Transferências Correntes	0,00	0,00	0,00	0,00
Outras Receitas Correntes	0,00	0,00	0,00	0,00
Receitas de Capital (II)	0,00	0,00	0,00	0,00
Operações de Crédito	0,00	0,00	0,00	0,00
Alienação de Bens	0,00	0,00	0,00	0,00
Amortização de Empréstimos	0,00	0,00	0,00	0,00
Transferências de Capital	0,00	0,00	0,00	0,00
Outras Receitas de Capital	0,00	0,00	0,00	0,00
Recursos Arrecadados em Exercícios Anteriores (III)	0,00	0,00	0,00	0,00
SUBTOTAL DAS RECEITAS (IV) = (I + II + III)	0,00	0,00	0,00	0,00
Operações de Crédito / Refinanciamento (V)	0,00	0,00	0,00	0,00
Operações de Crédito Internas	0,00	0,00	0,00	0,00
Mobilidade	0,00	0,00	0,00	0,00
Contratual	0,00	0,00	0,00	0,00
Operações de Crédito Externas	0,00	0,00	0,00	0,00
Mobilidade	0,00	0,00	0,00	0,00
Contratual	0,00	0,00	0,00	0,00
SUBTOTAL COM REFINANCIAMENTO (VI) = (IV + V)	0,00	0,00	0,00	0,00
Deficit (VII)	1.412.000,00	1.996.272,14	1.709.264,11	(287.008,03)
TOTAL (VIII) = (VI + VII)	1.412.000,00	1.996.272,14	1.709.264,11	(287.008,03)
Saldos de Exercícios Anteriores (Utilizados Para Créditos Adicionais)	0,00	584.272,14	0,00	0,00
Superávit Financeiro	0,00	584.272,14	0,00	(584.272,14)
Reabertura de Créditos Adicionais	0,00	0,00	0,00	0,00

DESPESAS ORÇAMENTÁRIAS	Dotação Inicial (e)	Dotação Atualizada (f)	Despesas Empenhadas (g)	Despesas Liquidadas (h)	Despesas Pagas (i)	Saldo da Dotação (j) = (f-g)
Despesas Correntes (IX)	1.342.000,00	1.362.000,00	1.181.635,17	1.181.635,17	1.181.635,17	120.364,83
Pessoal e Encargos Sociais	986.000,00	987.000,00	935.532,07	935.532,07	935.532,07	51.467,93
Juros e Encargos da Dívida	0,00	0,00	0,00	0,00	0,00	0,00
Outras Despesas Correntes	354.000,00	375.000,00	246.103,10	246.103,10	246.103,10	68.896,90
Despesas de Capital (X)	70.000,00	684.272,14	527.628,94	424.624,88	424.624,88	166.647,26
Investimentos	70.000,00	684.272,14	527.628,94	424.624,88	424.624,88	166.647,26
Inversões Financeiras	0,00	0,00	0,00	0,00	0,00	0,00
Amortização da Dívida	0,00	0,00	0,00	0,00	0,00	0,00
Reserva de Contingência (XI)	0,00	0,00	0,00	0,00	0,00	0,00
Reserva do RPPS (XII)	0,00	0,00	0,00	0,00	0,00	0,00
SUBTOTAL DAS DESPESAS (XIII) = (IX + X + XI + XII)	1.412.000,00	1.996.272,14	1.709.264,11	1.606.260,05	1.606.260,05	287.008,03
Amortização da Dívida / Refinanciamento (XIV)	0,00	0,00	0,00	0,00	0,00	0,00
Amortização da Dívida Interna	0,00	0,00	0,00	0,00	0,00	0,00
Dívida Mobiliária	0,00	0,00	0,00	0,00	0,00	0,00
Outras Dívidas	0,00	0,00	0,00	0,00	0,00	0,00
Amortização da Dívida Externa	0,00	0,00	0,00	0,00	0,00	0,00
Dívida Mobiliária	0,00	0,00	0,00	0,00	0,00	0,00
Outras Dívidas	0,00	0,00	0,00	0,00	0,00	0,00
SUBTOTAL COM REFINANCIAMENTO (XV) = (XIII + XIV)	1.412.000,00	1.996.272,14	1.709.264,11	1.606.260,05	1.606.260,05	287.008,03
Superávit (XVI)	0,00	0,00	0,00	0,00	0,00	0,00
TOTAL (XVII) = (XV + XVI)	1.412.000,00	1.996.272,14	1.709.264,11	1.606.260,05	1.606.260,05	287.008,03

EXECUÇÃO DE RESTOS A PAGAR NÃO PROCESSADOS	Inscritos		Liquidados (c)	Pagos (d)	Cancelados (e)	Saldo (f) = (a+b-c-d)
	Em Exercícios Anteriores (a)	Em 31 de Dezembro do Exercício Anterior (b)				
Despesas Correntes	0,00	5.170,00	5.170,00	5.170,00	0,00	0,00
Pessoal e Encargos Sociais	0,00	0,00	0,00	0,00	0,00	0,00
Juros e Encargos da Dívida	0,00	0,00	0,00	0,00	0,00	0,00

IDM Sistema 1.00 - Identificador: WPR10110146642780025491616 - Emitido por: TOMAS MATHEUS GUACIMPE DE OLIVEIRA - 29/01/2018 10:00

CÂMARA MUNICIPAL DE MARIPÁ
Prestação de Contas
AN 12 - Balanço Orçamentário
Período de Referência: Dezembro / 2017

Pág 2 / 2

EXECUÇÃO DE RESTOS A PAGAR NÃO PROCESSADOS	Inscritos		Liquidados (c)	Pagos (d)	Cancelados (e)	Saldo (f) = (a+b-c-d)
	Em Exercícios Anteriores (a)	Em 31 de Dezembro do Exercício Anterior (b)				
Outras Despesas Correntes	0,00	5.170,00	5.170,00	5.170,00	0,00	0,00
Despesas de Capital	0,00	365.908,91	365.908,91	365.908,91	0,00	0,00
Investimentos	0,00	365.908,91	365.908,91	365.908,91	0,00	0,00
Inversões Financeiras	0,00	0,00	0,00	0,00	0,00	0,00
Amortização da Dívida	0,00	0,00	0,00	0,00	0,00	0,00
TOTAL	0,00	371.078,91	371.078,91	371.078,91	0,00	0,00

EXECUÇÃO DE RESTOS A PAGAR PROCESSADOS E NÃO PROCESSADOS LIQUIDADOS	Inscritos		Pagos (c)	Cancelados (d)	Saldo (f) = (a+b-c-d)
	Em Exercícios Anteriores (a)	Em 31 de Dezembro do Exercício Anterior (b)			
Despesas Correntes	0,00	0,00	0,00	0,00	0,00
Pessoal e Encargos Sociais	0,00	0,00	0,00	0,00	0,00
Juros e Encargos da Dívida	0,00	0,00	0,00	0,00	0,00
Outras Despesas Correntes	0,00	0,00	0,00	0,00	0,00
Despesas de Capital	0,00	0,00	0,00	0,00	0,00
Investimentos	0,00	0,00	0,00	0,00	0,00
Inversões Financeiras	0,00	0,00	0,00	0,00	0,00
Amortização da Dívida	0,00	0,00	0,00	0,00	0,00
TOTAL	0,00	0,00	0,00	0,00	0,00

FONTE: Sistema Atende-Net - IPM. Unidade Responsável: CÂMARA MUNICIPAL DE MARIPÁ, Data Emissão: 29/01/2018, Hora emissão: 10:00:26

Notas:

Página: 1 de 1
29/01/2018 10:58

CÂMARA MUNICIPAL DE MARIPÁ - PR
Relatório de Gestão Fiscal
DEMONSTRATIVO DA DESPESA COM PESSOAL
Orçamentos Fiscal e da Seguridade Social
Poder Legislativo
Período de Referência: Dezembro / 2017

RGF - ANEXO 5 (LRF, art. 55, inciso I, alínea "a")

DESPESA COM PESSOAL	DESPESAS EXECUTADAS (Últimos 12 Meses)												TOTAL (Líquidos e Inscritos em 31/12/2017)	INSCRITAS EM RESTOS A PAGAR NÃO PROCESSADOS (II)			
	Jan/2017	Fev/2017	Mar/2017	Abr/2017	Mai/2017	Jun/2017	Jul/2017	Ago/2017	Sep/2017	Out/2017	Nov/2017	Dez/2017					
DESPESA BRUTA COM PESSOAL (I)	77.283,70	74.835,35	74.835,35	74.835,35	74.835,35	74.835,35	74.835,35	74.835,35	74.835,35	74.835,35	74.835,35	74.835,35	74.835,35	74.835,35	74.835,35	74.835,35	74.835,35
Pessoal Ativo	77.283,70	74.835,35	74.835,35	74.835,35	74.835,35	74.835,35	74.835,35	74.835,35	74.835,35	74.835,35	74.835,35	74.835,35	74.835,35	74.835,35	74.835,35	74.835,35	74.835,35
Pessoal Inativo e Pensionistas	0,00	0,00	0,00	0,00	0,00	0,00	0,00	0,00	0,00	0,00	0,00	0,00	0,00	0,00	0,00	0,00	0,00
Outras Despesas de Pessoal decorrentes de Contratos de Terceirização (inciso II do art. 18 da LRF)	0,00	0,00	0,00	0,00	0,00	0,00	0,00	0,00	0,00	0,00	0,00	0,00	0,00	0,00	0,00	0,00	0,00
DESPESAS NÃO COMPUTADAS (II) (§ 1º do art. 19 da LRF)	0,00	0,00	0,00	0,00	0,00	0,00	0,00	0,00	0,00	0,00	0,00	0,00	0,00	0,00	0,00	0,00	0,00
Indenizações por Demissão e Incentivos à Demissão Voluntária	0,00	0,00	0,00	0,00	0,00	0,00	0,00	0,00	0,00	0,00	0,00	0,00	0,00	0,00	0,00	0,00	0,00
Decorrentes de Decisão Judicial de período anterior ao da apuração	0,00	0,00	0,00	0,00	0,00	0,00	0,00	0,00	0,00	0,00	0,00	0,00	0,00	0,00	0,00	0,00	0,00
Despesas de Exercícios Anteriores de período anterior ao da ap																	

MUNICÍPIO DE CASCAVEL - PR
Orçamento Oficial Certificado Digitalmente
Edição Ordinária - Nº 1967 - Ano IX - Caderno 1 - Atos do Poder Executivo
30 de janeiro de 2018 - Página 10 de 53

RECEITAS	SALDO DO EXERCÍCIO DE 2017		
	Anterior	1º Quadrimestre	2º Quadrimestre
RECEITA TRIBUTÁRIA	1.052.240,00	1.052.240,00	1.052.240,00
RECEITA PATROAÇÃO	1.052.240,00	1.052.240,00	1.052.240,00
RECEITA DE SERVIÇOS	1.052.240,00	1.052.240,00	1.052.240,00
RECEITA DE CONTRIBUIÇÕES	1.052.240,00	1.052.240,00	1.052.240,00
RECEITA DE DOAÇÕES	1.052.240,00	1.052.240,00	1.052.240,00
RECEITA DE FINANCIAMENTO	1.052.240,00	1.052.240,00	1.052.240,00
RECEITA DE OUTROS	1.052.240,00	1.052.240,00	1.052.240,00
TOTAL	1.052.240,00	1.052.240,00	1.052.240,00

(Note: This is a simplified representation of the complex table content.)

MUNICÍPIO DE CASCAVEL - PR
Orçamento Oficial Certificado Digitalmente
Edição Ordinária - Nº 1967 - Ano IX - Caderno 1 - Atos do Poder Executivo
30 de janeiro de 2018 - Página 13 de 53

MUNICÍPIO DE CASCAVEL - PR
Relatório de Gestão Fiscal
DEMONSTRATIVO DA DÍVIDA CONSOLIDADA
Período de Referência: Janeiro a Dezembro de 2017 / Quadrimestre Setembro-Dezembro

DÍVIDA CONSOLIDADA	SALDO DO EXERCÍCIO DE 2017		
	Anterior	1º Quadrimestre	2º Quadrimestre
DÍVIDA CONSOLIDADA - (R) (I)	62.112.237,84	62.112.237,84	62.112.237,84
Dívida Mobiliária	0,00	0,00	0,00
Dívida Contratual	62.112.237,84	62.112.237,84	62.112.237,84
Impostos	16.523.785,24	16.523.785,24	16.523.785,24
Outros	45.588.452,60	45.588.452,60	45.588.452,60
TOTAL	62.112.237,84	62.112.237,84	62.112.237,84

MUNICÍPIO DE CASCAVEL - PR
Orçamento Oficial Certificado Digitalmente
Edição Ordinária - Nº 1967 - Ano IX - Caderno 1 - Atos do Poder Executivo
30 de janeiro de 2018 - Página 16 de 53

MUNICÍPIO DE CASCAVEL - PR
Relatório de Gestão Fiscal
DEMONSTRATIVO DA DÍVIDA CONSOLIDADA
Período de Referência: Janeiro a Dezembro de 2017 / Quadrimestre Novembro-Dezembro

DÍVIDA CONSOLIDADA	SALDO DO EXERCÍCIO DE 2017		
	Anterior	1º Quadrimestre	2º Quadrimestre
DÍVIDA CONSOLIDADA - (R) (I)	62.112.237,84	62.112.237,84	62.112.237,84
Dívida Mobiliária	0,00	0,00	0,00
Dívida Contratual	62.112.237,84	62.112.237,84	62.112.237,84
Impostos	16.523.785,24	16.523.785,24	16.523.785,24
Outros	45.588.452,60	45.588.452,60	45.588.452,60
TOTAL	62.112.237,84	62.112.237,84	62.112.237,84

MUNICÍPIO DE CASCAVEL - PR
Orçamento Oficial Certificado Digitalmente
Edição Ordinária - Nº 1967 - Ano IX - Caderno 1 - Atos do Poder Executivo
30 de janeiro de 2018 - Página 11 de 53

MUNICÍPIO DE CASCAVEL - PR
Relatório de Gestão Fiscal
DEMONSTRATIVO DAS OPERAÇÕES DE CRÉDITO
Período de Referência: Janeiro a Dezembro de 2017 / Quadrimestre Setembro-Dezembro

OPERAÇÕES DE CRÉDITO	VALOR REALIZADO	
	No Período	Até o Período (a)
Mobiliária	0,00	0,00
Patronal	0,00	0,00
Contratual	488.315,55	27.497.667,55
Outros	0,00	0,00
TOTAL	488.315,55	27.497.667,55

MUNICÍPIO DE CASCAVEL - PR
Orçamento Oficial Certificado Digitalmente
Edição Ordinária - Nº 1967 - Ano IX - Caderno 1 - Atos do Poder Executivo
30 de janeiro de 2018 - Página 14 de 53

MUNICÍPIO DE CASCAVEL - PR
Relatório de Gestão Fiscal
DEMONSTRATIVO DAS OPERAÇÕES DE CRÉDITO
Período de Referência: Janeiro a Dezembro de 2017 / Quadrimestre Novembro-Dezembro

OPERAÇÕES DE CRÉDITO	VALOR REALIZADO	
	No Período	Até o Período (a)
Mobiliária	0,00	0,00
Patronal	0,00	0,00
Contratual	488.315,55	27.497.667,55
Outros	0,00	0,00
TOTAL	488.315,55	27.497.667,55

MUNICÍPIO DE CASCAVEL - PR
Orçamento Oficial Certificado Digitalmente
Edição Ordinária - Nº 1967 - Ano IX - Caderno 1 - Atos do Poder Executivo
30 de janeiro de 2018 - Página 17 de 53

MUNICÍPIO DE CASCAVEL - PR
Relatório de Gestão Fiscal
DEMONSTRATIVO DAS OPERAÇÕES DE CRÉDITO
Período de Referência: Janeiro a Dezembro de 2017 / Quadrimestre Dezembro

OPERAÇÕES DE CRÉDITO	VALOR REALIZADO	
	No Período	Até o Período (a)
Mobiliária	0,00	0,00
Patronal	0,00	0,00
Contratual	488.315,55	27.497.667,55
Outros	0,00	0,00
TOTAL	488.315,55	27.497.667,55

MUNICÍPIO DE CASCAVEL - PR
Orçamento Oficial Certificado Digitalmente
Edição Ordinária - Nº 1967 - Ano IX - Caderno 1 - Atos do Poder Executivo
30 de janeiro de 2018 - Página 12 de 53

MUNICÍPIO DE CASCAVEL - PR
Relatório de Gestão Fiscal
DEMONSTRATIVO DAS GARANTIAS E CONTRAGARANTIAS DE VALORES
Período de Referência: Janeiro a Dezembro de 2017 / Quadrimestre Setembro-Dezembro

GARANTIAS CONCEDIDAS	SALDO DO EXERCÍCIO DE 2017		
	Anterior	1º Quadrimestre	2º Quadrimestre
EXTENSAS (I)	0,00	0,00	0,00
Até ao Fim das operações de crédito	0,00	0,00	0,00
Outras Garantias nos Termos da LRF	0,00	0,00	0,00
INTENSAS (II)	0,00	0,00	0,00
Até ao Fim das operações de crédito	0,00	0,00	0,00
Outras Garantias nos Termos da LRF	0,00	0,00	0,00
TOTAL GARANTIAS CONCEDIDAS (I) + (II)	0,00	0,00	0,00

MUNICÍPIO DE CASCAVEL - PR
Orçamento Oficial Certificado Digitalmente
Edição Ordinária - Nº 1967 - Ano IX - Caderno 1 - Atos do Poder Executivo
30 de janeiro de 2018 - Página 15 de 53

MUNICÍPIO DE CASCAVEL - PR
Relatório de Gestão Fiscal
DEMONSTRATIVO DAS GARANTIAS E CONTRAGARANTIAS DE VALORES
Período de Referência: Janeiro a Dezembro de 2017 / Quadrimestre Novembro-Dezembro

GARANTIAS CONCEDIDAS	SALDO DO EXERCÍCIO DE 2017		
	Anterior	1º Quadrimestre	2º Quadrimestre
EXTENSAS (I)	0,00	0,00	0,00
Até ao Fim das operações de crédito	0,00	0,00	0,00
Outras Garantias nos Termos da LRF	0,00	0,00	0,00
INTENSAS (II)	0,00	0,00	0,00
Até ao Fim das operações de crédito	0,00	0,00	0,00
Outras Garantias nos Termos da LRF	0,00	0,00	0,00
TOTAL GARANTIAS CONCEDIDAS (I) + (II)	0,00	0,00	0,00

MUNICÍPIO DE CASCAVEL - PR
Orçamento Oficial Certificado Digitalmente
Edição Ordinária - Nº 1967 - Ano IX - Caderno 1 - Atos do Poder Executivo
30 de janeiro de 2018 - Página 18 de 53

MUNICÍPIO DE CASCAVEL - PR
Relatório de Gestão Fiscal
DEMONSTRATIVO DAS GARANTIAS E CONTRAGARANTIAS DE VALORES
Período de Referência: Janeiro a Dezembro de 2017 / Quadrimestre Dezembro

GARANTIAS CONCEDIDAS	SALDO DO EXERCÍCIO DE 2017		
	Anterior	1º Quadrimestre	2º Quadrimestre
EXTENSAS (I)	0,00	0,00	0,00
Até ao Fim das operações de crédito	0,00	0,00	0,00
Outras Garantias nos Termos da LRF	0,00	0,00	0,00
INTENSAS (II)	0,00	0,00	0,00
Até ao Fim das operações de crédito	0,00	0,00	0,00
Outras Garantias nos Termos da LRF	0,00	0,00	0,00
TOTAL GARANTIAS CONCEDIDAS (I) + (II)	0,00	0,00	0,00

MUNICÍPIO DE CASCAVEL - PR
Orçamento Oficial Certificado Digitalmente
Edição Ordinária - Nº 1967 - Ano IX - Caderno 1 - Atas do Poder Executivo
30 de janeiro de 2018 - Página 37 de 53

FUNÇÃO	CARGO	NOME	RECEITA DE RECEITAS		DEBITOS		LÍQUIDO	
			Saldo	%	Saldo	%	Saldo	%
SECRETARIA DE SAÚDE	SECRETARIA	LUAN CARDOSO DE SOUZA	1.100.000,00	100,00	0,00	0,00	1.100.000,00	100,00
SECRETARIA DE SAÚDE	SECRETARIA	LUAN CARDOSO DE SOUZA	1.100.000,00	100,00	0,00	0,00	1.100.000,00	100,00

MUNICÍPIO DE CASCAVEL - PR
Orçamento Oficial Certificado Digitalmente
Edição Ordinária - Nº 1967 - Ano IX - Caderno 1 - Atas do Poder Executivo
30 de janeiro de 2018 - Página 40 de 53

FUNÇÃO	CARGO	NOME	RECEITA DE RECEITAS		DEBITOS		LÍQUIDO	
			Saldo	%	Saldo	%	Saldo	%
SECRETARIA DE SAÚDE	SECRETARIA	LUAN CARDOSO DE SOUZA	1.100.000,00	100,00	0,00	0,00	1.100.000,00	100,00

MUNICÍPIO DE CASCAVEL - PR
Orçamento Oficial Certificado Digitalmente
Edição Ordinária - Nº 1967 - Ano IX - Caderno 1 - Atas do Poder Executivo
30 de janeiro de 2018 - Página 43 de 53

PRIMEIRO TERMO
APOSTILAMENTO DO CONTRATO DE AQUISIÇÃO Nº 144/2017 - SESAU
Pregão Presencial nº 53/2017
Contratante: FUNDO MUNICIPAL DE SAÚDE DE CASCAVEL
Contratada: NAFFER COMÉRCIO DE MEDICAMENTOS E PERFUMARIA LTDA - ME
Objeto: Em cumprimento a CI nº 025/2018 emitida pela Secretaria Municipal de Saúde - Divisão de Gestão de Insumos, altera-se a dotação do contrato supramencionado, incluindo-se a dotação principal 909, elemento 3339032 e subelemento 333903203.

Cascavel/PR, 26 de janeiro de 2018.

FUNDO MUNICIPAL DE SAÚDE
SECRETÁRIO MUNICIPAL DE SAÚDE

MUNICÍPIO DE CASCAVEL - PR
Orçamento Oficial Certificado Digitalmente
Edição Ordinária - Nº 1967 - Ano IX - Caderno 1 - Atas do Poder Executivo
30 de janeiro de 2018 - Página 38 de 53

FUNÇÃO	CARGO	NOME	RECEITA DE RECEITAS		DEBITOS		LÍQUIDO	
			Saldo	%	Saldo	%	Saldo	%
SECRETARIA DE SAÚDE	SECRETARIA	LUAN CARDOSO DE SOUZA	1.100.000,00	100,00	0,00	0,00	1.100.000,00	100,00

MUNICÍPIO DE CASCAVEL - PR
Orçamento Oficial Certificado Digitalmente
Edição Ordinária - Nº 1967 - Ano IX - Caderno 1 - Atas do Poder Executivo
30 de janeiro de 2018 - Página 41 de 53

FUNÇÃO	CARGO	NOME	RECEITA DE RECEITAS		DEBITOS		LÍQUIDO	
			Saldo	%	Saldo	%	Saldo	%
SECRETARIA DE SAÚDE	SECRETARIA	LUAN CARDOSO DE SOUZA	1.100.000,00	100,00	0,00	0,00	1.100.000,00	100,00

MUNICÍPIO DE CASCAVEL - PR
Orçamento Oficial Certificado Digitalmente
Edição Ordinária - Nº 1967 - Ano IX - Caderno 1 - Atas do Poder Executivo
30 de janeiro de 2018 - Página 44 de 53

PRIMEIRO TERMO
APOSTILAMENTO AO CONTRATO DE PRESTAÇÃO DE SERVIÇOS Nº 66/2017
Inexigibilidade nº 17/2017.
Contratante: Fundo Municipal de Saúde de Cascavel
Contratada: Agfa Healthcare Brasil Importação e Serviços Ltda.
Objeto: Em cumprimento a CI nº 030/2018 emitida pela Secretaria Municipal de Saúde, altera-se a dotação do contrato supramencionado, incluindo-se a dotação principal 368, elemento 3339038 subelemento 333903917 - Manutenção e conservação de máquinas e equipamentos.

Cascavel/PR, 26 de janeiro de 2018.

FUNDO MUNICIPAL DE SAÚDE DE CASCAVEL
RUBENS GRIEP
SECRETÁRIO MUNICIPAL DE SAÚDE

MUNICÍPIO DE CASCAVEL - PR
Orçamento Oficial Certificado Digitalmente
Edição Ordinária - Nº 1967 - Ano IX - Caderno 1 - Atas do Poder Executivo
30 de janeiro de 2018 - Página 39 de 53

FUNÇÃO	CARGO	NOME	RECEITA DE RECEITAS		DEBITOS		LÍQUIDO	
			Saldo	%	Saldo	%	Saldo	%
SECRETARIA DE SAÚDE	SECRETARIA	LUAN CARDOSO DE SOUZA	1.100.000,00	100,00	0,00	0,00	1.100.000,00	100,00

MUNICÍPIO DE CASCAVEL - PR
Orçamento Oficial Certificado Digitalmente
Edição Ordinária - Nº 1967 - Ano IX - Caderno 1 - Atas do Poder Executivo
30 de janeiro de 2018 - Página 42 de 53

FUNÇÃO	CARGO	NOME	RECEITA DE RECEITAS		DEBITOS		LÍQUIDO	
			Saldo	%	Saldo	%	Saldo	%
SECRETARIA DE SAÚDE	SECRETARIA	LUAN CARDOSO DE SOUZA	1.100.000,00	100,00	0,00	0,00	1.100.000,00	100,00

MUNICÍPIO DE CASCAVEL - PR
Orçamento Oficial Certificado Digitalmente
Edição Ordinária - Nº 1967 - Ano IX - Caderno 1 - Atas do Poder Executivo
30 de janeiro de 2018 - Página 45 de 53

EXTRATO DE CONTRATO DE VENDA Nº 012/2018 - Inexigibilidade nº 098/2017 - SEMED
Objeto: Aquisição de GÊNEROS ALIMENTÍCIOS DA AGRICULTURA FAMILIAR PARA ALIMENTAÇÃO ESCOLAR, para alunos da rede de educação básica do Município de Cascavel.
CONTRATANTE: MUNICÍPIO DE CASCAVEL, pessoa jurídica de direito público interno, inscrita no CNPJ/MF nº 78.208.807/0001-07, representado pelo Prefeito Municipal em exercício, Sr. Jorge Luiz Lange.
CONTRATADA: Associação dos Agricultores Familiares do Município de Cascavel - AGRIFAM, pessoa jurídica de direito privado, inscrita no CNPJ/MF nº 11.442.674/0001-62, representada pelo Sr. Eplido Maculan.
VALOR: R\$ 2.308.800,00 (dois milhões, trezentos e oito mil, oitocentos e cinquenta reais)
PRAZO: 12 (doze) meses.
FIRMADO EM: 26 de janeiro de 2018.

EXTRATO DE CONTRATO DE VENDA Nº 013/2018 - Inexigibilidade nº 098/2017 - SEMED
Objeto: Aquisição de GÊNEROS ALIMENTÍCIOS DA AGRICULTURA FAMILIAR PARA ALIMENTAÇÃO ESCOLAR, para alunos da rede de educação básica do Município de Cascavel.
CONTRATANTE: MUNICÍPIO DE CASCAVEL, pessoa jurídica de direito público interno, inscrita no CNPJ/MF nº 78.208.807/0001-07, representado pelo Prefeito Municipal em exercício, Sr. Jorge Luiz Lange.
CONTRATADA: Cooperativa Central de Leite da Agricultura Familiar com Interação Solidária do Oeste do Paraná - SISCOOP/AF, pessoa jurídica de direito privado, inscrita no CNPJ/MF nº 09.097.547/0001-58, representada pelo Sr. Altair Teles dos Santos.
VALOR: R\$ 201.780,00 (duzentos e um mil, setecentos e oitenta reais)
PRAZO: 12 (doze) meses.
FIRMADO EM: 25 de janeiro de 2018.

PRIMEIRO TERMO
APOSTILAMENTO AO CONTRATO DE PRESTAÇÃO DE SERVIÇOS Nº 86/2017
Inexigibilidade nº 25/2017.
Contratante: Fundo Municipal de Saúde de Cascavel.
Contratada: União Oeste Paranaense de Estudos e Combate ao Câncer - UOPECCAN.
Objeto: Em cumprimento a CI nº 029/2018 emitida pela Secretaria Municipal de Saúde, altera-se a dotação do contrato supramencionado, incluindo-se a dotação principal 916, elemento 3339038 subelemento 33390395030 - Serviços e procedimentos em saúde de média e alta complexidade.

Cascavel/PR, 25 de janeiro de 2018.

FUNDO MUNICIPAL DE SAÚDE DE CASCAVEL
RUBENS GRIEP
SECRETÁRIO MUNICIPAL DE SAÚDE

EXTRATO DA ATA DE REGISTRO DE PREÇOS Nº 039/2018 - SESAU
Pregão Eletrônico Nº 363/2017
Contratante: O FUNDO MUNICIPAL DE SAÚDE DE CASCAVEL, inscrito no CNPJ/MF sob nº 09.051.532/0001-22, com endereço à Rua Pernambuco, nº 1900, Centro, Cascavel/PR, CEP 85.810-021, neste ato representado pelo Secretário de Saúde Sr. Rubens Griep.
CONTRATADA: MAURO MARCIANO COMÉRCIO DE MEDICAMENTOS LTDA, inscrita no CNPJ nº 94.894.189/0001-88, estabelecida na Rua Samuel Krukowski, nº 200, Bairro Patronato, Santa Maria, Rio Grande do Sul/RS, CEP 97020-870, representada neste ato pelo Sr. Mauro Marciano Garcia De Freitas.
Objeto: Registro de preços para aquisição de medicamentos em atendimento às unidades e serviços de saúde. Conforme descrito abaixo:

Item	Qtde	Unid.	Descrição	Preço Unil. (R\$)	Preço Total (R\$)
13	800	AMP	ATROPINA 0,25MG/ML SOLUÇÃO INJETÁVEL IV/MSC - AMPOLLA 1ML MARCA ISOFARMA	0,30	240,00
57	8.000	UND	ISOSSORBIDA, DINITRATO 6MG SUBLINGUAL - COMPRIMIDO, MARCA SANIUM	0,185	1.480,00
66	100	FR	TETRACICLINA 7% - PENICILINA 0,1%, SOLUÇÃO OFTÁLMICA ESTERIL - FRASCO 10ML, MARCA: ALLERGAN	7,50	750,00

Valor Total Geral: R\$ 2.470,00 (Dois mil e quatrocentos e setenta reais)

VIGÊNCIA: 12 (doze) meses.
FIRMADO EM: 02 de janeiro de 2018.
ASSINATURA: Mauro Marciano Garcia De Freitas



MUNICÍPIO DE MARIPÁ - PR
Relatório de Gestão Fiscal
DEMONSTRATIVO SIMPLIFICADO DO RELATÓRIO DE GESTÃO FISCAL

Table with columns: LRF, Descrição, Valor, % Sobre a RCL. Includes sections for Receita Corrente Líquida, Despesas com Pessoal, Dívida Consolidada, Garantias de Valores, Operações de Crédito, and Restos a Pagar.

Fonte: Sistema Atende-Net - RPM, Unidade Responsável: MUNICÍPIO DE MARIPÁ, Emissão: 24/01/2018, às 16:23:53.

ANDERSON BENTO MARIA - Prefeito Municipal
MARLI FARHERR - Contadora
LIDIA INES BÉNOVIT KURTZ - Secretária de Finanças
EDER ANSCHAU - Coord. Dist. Controle Interno



MUNICÍPIO DE MARIPÁ
Prestação de Contas
Gestão dos Direitos da Criança e da Adolescência

Table with columns: Detalhamento da Despesa, Dotação Inicial, Créditos Adicionais, Despesas Empenhadas, Despesas Liquidadas, % (g/c), Saldo a Liquidar. Includes sections for Projeção Suporte ao CMCOA, Apoio Suplementares de Atendimento Infantil-Juvenil, and Apoio de Promoção da Criança e da Adolescência.

ANDERSON BENTO MARIA - Prefeito Municipal
MARLI FARHERR - Contadora
LIDIA INES BÉNOVIT KURTZ - Secretária de Finanças
EDER ANSCHAU - Coord. Dist. Controle Interno

IPM Sistemas Ltda | Emissão: 24/01/2018 às 16:23:53



MUNICÍPIO DE MARIPÁ - PR
Relatório Resumido da Execução Orçamentária
DEMONSTRATIVO DA RECEITA CORRENTE LÍQUIDA

Table showing monthly revenue data from January 2017 to December 2017, categorized by type of revenue.

ANDERSON BENTO MARIA - Prefeito Municipal
MARLI FARHERR - Contadora
LIDIA INES BÉNOVIT KURTZ - Secretária de Finanças
EDER ANSCHAU - Coord. Dist. Controle Interno

IPM Sistemas Ltda | Emissão: 24/01/2018 às 16:23:53



MUNICÍPIO DE MARIPÁ
Prestação de Contas
Gestão dos Direitos da Criança e da Adolescência

Table with columns: Detalhamento da Despesa, Dotação Inicial, Créditos Adicionais, Despesas Empenhadas, Despesas Liquidadas, % (g/c), Saldo a Liquidar. Includes sections for Construir e Reformar Prédio de Brinquedoteca and Recuperação de Apoio de Atendimento à Criança.

Table with columns: Atividades (II), Descrição, Valor, % Sobre a RCL. Includes sections for Apoio Sócio-cultural para Crianças e Adolescentes and Apoio Esportivo e Recreativo para Infância-Juvenil.

IPM Sistemas Ltda | Emissão: 24/01/2018 às 16:23:53



MUNICÍPIO DE MARIPÁ
Prestação de Contas
Gestão dos Direitos da Criança e da Adolescência

Table with columns: Detalhamento da Despesa, Dotação Inicial, Créditos Adicionais, Despesas Empenhadas, Despesas Liquidadas, % (g/c), Saldo a Liquidar. Includes sections for Apoio Esportivo e Recreativo para Infância-Juvenil and Apoio de Atendimento à Criança e da Adolescência.

Table with columns: Atividades (II), Descrição, Valor, % Sobre a RCL. Includes sections for Apoio Esportivo e Recreativo para Infância-Juvenil and Apoio de Atendimento à Criança e da Adolescente.

IPM Sistemas Ltda | Emissão: 24/01/2018 às 16:23:53



MUNICÍPIO DE MARIPÁ - PR
Relatório Resumido da Execução Orçamentária
DEMONSTRATIVO DAS RECEITAS E DESPESAS COM AÇÕES E SERVIÇOS PÚBLICOS DE SAÚDE

Table showing monthly revenue and expense data for health actions and services from January 2017 to December 2017.

ANDERSON BENTO MARIA - Prefeito Municipal
MARLI FARHERR - Contadora
LIDIA INES BÉNOVIT KURTZ - Secretária de Finanças
EDER ANSCHAU - Coord. Dist. Controle Interno

IPM Sistemas Ltda | Emissão: 24/01/2018 às 16:23:53



MUNICÍPIO DE MARIPÁ - PR
Relatório Resumido da Execução Orçamentária
DEMONSTRATIVO DAS RECEITAS E DESPESAS COM AÇÕES E SERVIÇOS PÚBLICOS DE SAÚDE

Table showing monthly revenue and expense data for health actions and services from January 2017 to December 2017.

ANDERSON BENTO MARIA - Prefeito Municipal
MARLI FARHERR - Contadora
LIDIA INES BÉNOVIT KURTZ - Secretária de Finanças
EDER ANSCHAU - Coord. Dist. Controle Interno

IPM Sistemas Ltda | Emissão: 24/01/2018 às 16:23:53



MUNICÍPIO DE MARIPÁ - PR
Relatório Resumido da Execução Orçamentária
DEMONSTRATIVO DAS RECEITAS E DESPESAS COM AÇÕES E SERVIÇOS PÚBLICOS DE SAÚDE

Table showing monthly revenue and expense data for health actions and services from January 2017 to December 2017.

ANDERSON BENTO MARIA - Prefeito Municipal
MARLI FARHERR - Contadora
LIDIA INES BÉNOVIT KURTZ - Secretária de Finanças
EDER ANSCHAU - Coord. Dist. Controle Interno

IPM Sistemas Ltda | Emissão: 24/01/2018 às 16:23:53

MUNICÍPIO DE MARIPÁ - PR
Relatório Resumido da Execução Orçamentária
DEMONSTRATIVO DAS RECEITAS E DESPESAS COM AÇÕES E SERVIÇOS PÚBLICOS DE SAÚDE
Orçamentos Fiscal e da Seguridade Social
Período de Referência: Janeiro a Dezembro de 2017 | Bimestre Novembro-Dezembro

DESPESAS COM AÇÕES E SERVIÇOS PÚBLICOS DE SAÚDE
DESPESAS EMPENHADAS
DESPESAS LIQUIDADAS
INSCRITAS EM RESTOS A PAGAR NÃO PROCESSADOS

ANEXO 7 (LRF, AN 48)
RESUMO DAS RECEITAS DO FUNDEB
RESUMO DAS RECEITAS DO FUNDEB (13 + 14)

MUNICÍPIO DE MARIPÁ
Prestação de Contas
DEMONSTRATIVO DAS RECEITAS E DESPESAS COM MANUTENÇÃO E DESENVOLVIMENTO DO ENSINO - MDE
Período de Referência: Janeiro a Dezembro de 2017 | Bimestre Novembro-Dezembro

DESPESAS EMPENHADAS
DESPESAS LIQUIDADAS
INSCRITAS EM RESTOS A PAGAR NÃO PROCESSADOS

RESUMOS DE RECEITAS E DESPESAS
RESUMOS DE RECEITAS E DESPESAS

MUNICÍPIO DE MARIPÁ
Prestação de Contas
DEMONSTRATIVO DAS RECEITAS E DESPESAS COM MANUTENÇÃO E DESENVOLVIMENTO DO ENSINO - MDE
Período de Referência: Janeiro a Dezembro de 2017 | Bimestre Novembro-Dezembro

RECEITAS DE INGRESSOS
RECEITAS DE INGRESSOS (13 + 14)

ANEXO 7 (LRF, AN 48)
RESUMO DAS RECEITAS DO FUNDEB

MUNICÍPIO DE MARIPÁ
Prestação de Contas
DEMONSTRATIVO DAS RECEITAS E DESPESAS COM MANUTENÇÃO E DESENVOLVIMENTO DO ENSINO - MDE
Período de Referência: Janeiro a Dezembro de 2017 | Bimestre Novembro-Dezembro

CONTROLE DA RESPONSABILIDADE FINANCEIRA
VALOR
FUNDEB

ANEXO 7 (LRF, AN 48)
RESUMO DAS RECEITAS DO FUNDEB

MUNICÍPIO DE MARIPÁ
Prestação de Contas
DEMONSTRATIVO DAS RECEITAS E DESPESAS COM MANUTENÇÃO E DESENVOLVIMENTO DO ENSINO - MDE
Período de Referência: Janeiro a Dezembro de 2017 | Bimestre Novembro-Dezembro

RECEITAS ADICIONAIS PARA FINANCIAMENTO DO ENSINO
RECEITAS ADICIONAIS PARA FINANCIAMENTO DO ENSINO (5 + 6 + 7 + 8)

RECEITAS DO FUNDEB
RECEITAS DO FUNDEB (13 + 14)

ANEXO 7 (LRF, AN 48)
RESUMO DAS RECEITAS DO FUNDEB

CÂMARA MUNICIPAL DE MARIPÁ - PR
Prestação de Contas
BALANÇO FINANCEIRO
Art. 103 da Lei n. 4.320/1964
Período de Referência: Dezembro / 2017

INGRESSOS
EXERCÍCIO ATUAL
EXERCÍCIO ANTERIOR

DESPESAS
EXERCÍCIO ATUAL
EXERCÍCIO ANTERIOR

ANEXO 7 (LRF, AN 48)
RESUMO DAS RECEITAS DO FUNDEB

MUNICÍPIO DE MARIPÁ
Prestação de Contas
DEMONSTRATIVO DAS RECEITAS E DESPESAS COM MANUTENÇÃO E DESENVOLVIMENTO DO ENSINO - MDE
Período de Referência: Janeiro a Dezembro de 2017 | Bimestre Novembro-Dezembro

DESPESAS DO FUNDEB
DESPESAS DO FUNDEB (13 + 14)

ANEXO 7 (LRF, AN 48)
RESUMO DAS RECEITAS DO FUNDEB

CÂMARA MUNICIPAL DE MARIPÁ - PR
Prestação de Contas
DEMONSTRATIVO SIMPLIFICADO DO RELATÓRIO DE GESTÃO FISCAL
Orçamentos Fiscal e da Seguridade Social
Período de Referência: Dezembro / 2017

RECEITA CORRENTE LÍQUIDA
VALOR ATÉ O BIMESTRE

DESPESAS COM PESSOAL
VALOR

DESPESAS COM PESSOAL
VALOR

DESPESAS COM PESSOAL
VALOR

DESPESAS COM PESSOAL
VALOR

DESPESAS COM PESSOAL
VALOR

DESPESAS COM PESSOAL
VALOR

DESPESAS COM PESSOAL
VALOR

MUNICÍPIO DE MARIPÁ
Prestação de Contas
DEMONSTRATIVO DAS RECEITAS E DESPESAS COM MANUTENÇÃO E DESENVOLVIMENTO DO ENSINO - MDE
Período de Referência: Janeiro a Dezembro de 2017 | Bimestre Novembro-Dezembro

DESPESAS COM AÇÕES TÍPICAS DE MDE
DESPESAS COM AÇÕES TÍPICAS DE MDE (17 + 18)

DESPESAS COM AÇÕES TÍPICAS DE MDE
DESPESAS COM AÇÕES TÍPICAS DE MDE (17 + 18)

ANEXO 7 (LRF, AN 48)
RESUMO DAS RECEITAS DO FUNDEB

CÂMARA MUNICIPAL DE MARIPÁ - PR
Prestação de Contas
DEMONSTRATIVO SIMPLIFICADO DO RELATÓRIO DE GESTÃO FISCAL
Orçamentos Fiscal e da Seguridade Social
Período de Referência: Dezembro / 2017

DESPESAS COM PESSOAL
VALOR



CÂMARA MUNICIPAL DE MARIPÁ
Prestação de Contas
BALANÇO PATRIMONIAL
Art. 105 da Lei n. 4.320/1964
Período de Referência: Dezembro / 2017

Table with columns: ATIVO, PASSIVO, PATRIMÔNIO LÍQUIDO. Rows include: ATIVO CIRCULANTE, ATIVO NÃO-CIRCULANTE, PASSIVO CIRCULANTE, PASSIVO NÃO-CIRCULANTE, PATRIMÔNIO LÍQUIDO.



CÂMARA MUNICIPAL DE MARIPÁ
Prestação de Contas
BALANÇO PATRIMONIAL
Art. 105 da Lei n. 4.320/1964
Período de Referência: Dezembro / 2017

Table with columns: ATIVO, PASSIVO, PATRIMÔNIO LÍQUIDO. Rows include: ATIVO FINANCEIRO, ATIVO NÃO-FINANCEIRO, PASSIVO FINANCEIRO, PASSIVO NÃO-FINANCEIRO, PATRIMÔNIO LÍQUIDO.

Table with columns: FONTE DE RECURSOS, SUPERÁVIT E DÉFICIT FINANCEIRO. Rows include: 0000 - Provento de Televisão, 0008 - Fundo Especial da Câmara Municipal, 0004 - JFRENTEC03, 0001 - Outras Fontes de Recursos.



MUNICÍPIO DE MARIPÁ - PR
Relatório Resumido da Execução Orçamentária
BALANÇO ORÇAMENTÁRIO
Orçamentos Fiscal e da Seguridade Social
Emissão Consolidada
Período de Referência: Janeiro a Dezembro de 2017 / Bimestre Novembro-Dezembro

Table with columns: RECEITAS, PREVISÃO INICIAL, PREVISÃO ATUALIZADA, SALDO. Rows include: RECEITAS INTRA-ORÇAMENTÁRIAS, RECEITAS CORRENTES, RECEITAS DE CONTRIBUIÇÕES, RECEITAS PATRIMONIAIS, RECEITAS DE SERVIÇOS, RECEITAS DE TRANSFERÊNCIAS.



MUNICÍPIO DE MARIPÁ - PR
Relatório Resumido da Execução Orçamentária
BALANÇO ORÇAMENTÁRIO
Orçamentos Fiscal e da Seguridade Social
Emissão Consolidada
Período de Referência: Janeiro a Dezembro de 2017 / Bimestre Novembro-Dezembro

Table with columns: RECEITAS, PREVISÃO INICIAL, PREVISÃO ATUALIZADA, SALDO. Rows include: RECEITAS INTRA-ORÇAMENTÁRIAS, RECEITAS CORRENTES, RECEITAS DE CONTRIBUIÇÕES, RECEITAS PATRIMONIAIS, RECEITAS DE SERVIÇOS, RECEITAS DE TRANSFERÊNCIAS.

Table with columns: RECEITAS, PREVISÃO INICIAL, PREVISÃO ATUALIZADA, SALDO. Rows include: RECEITAS INTRA-ORÇAMENTÁRIAS, RECEITAS CORRENTES, RECEITAS DE CONTRIBUIÇÕES, RECEITAS PATRIMONIAIS, RECEITAS DE SERVIÇOS, RECEITAS DE TRANSFERÊNCIAS.



MUNICÍPIO DE MARIPÁ - PR
Relatório Resumido da Execução Orçamentária
BALANÇO ORÇAMENTÁRIO
Orçamentos Fiscal e da Seguridade Social
Emissão Consolidada
Período de Referência: Janeiro a Dezembro de 2017 / Bimestre Novembro-Dezembro

Table with columns: RECEITAS, PREVISÃO INICIAL, PREVISÃO ATUALIZADA, SALDO. Rows include: RECEITAS INTRA-ORÇAMENTÁRIAS, RECEITAS CORRENTES, RECEITAS DE CONTRIBUIÇÕES, RECEITAS PATRIMONIAIS, RECEITAS DE SERVIÇOS, RECEITAS DE TRANSFERÊNCIAS.



MUNICÍPIO DE MARIPÁ - PR
Relatório Resumido da Execução Orçamentária
BALANÇO ORÇAMENTÁRIO
Orçamentos Fiscal e da Seguridade Social
Emissão Consolidada
Período de Referência: Janeiro a Dezembro de 2017 / Bimestre Novembro-Dezembro

Table with columns: RECEITAS, PREVISÃO INICIAL, PREVISÃO ATUALIZADA, SALDO. Rows include: RECEITAS INTRA-ORÇAMENTÁRIAS, RECEITAS CORRENTES, RECEITAS DE CONTRIBUIÇÕES, RECEITAS PATRIMONIAIS, RECEITAS DE SERVIÇOS, RECEITAS DE TRANSFERÊNCIAS.



MUNICÍPIO DE MARIPÁ - PR
Relatório Resumido da Execução Orçamentária
BALANÇO ORÇAMENTÁRIO
Orçamentos Fiscal e da Seguridade Social
Emissão Consolidada
Período de Referência: Janeiro a Dezembro de 2017 / Bimestre Novembro-Dezembro

Table with columns: RECEITAS, PREVISÃO INICIAL, PREVISÃO ATUALIZADA, SALDO. Rows include: RECEITAS INTRA-ORÇAMENTÁRIAS, RECEITAS CORRENTES, RECEITAS DE CONTRIBUIÇÕES, RECEITAS PATRIMONIAIS, RECEITAS DE SERVIÇOS, RECEITAS DE TRANSFERÊNCIAS.



MUNICÍPIO DE MARIPÁ - PR
Relatório Resumido da Execução Orçamentária
DEMONSTRATIVO DA EXECUÇÃO DAS DESPESAS POR FUNÇÃO/SUBFUNÇÃO
Orçamentos Fiscal e da Seguridade Social
Emissão Consolidada
Período de Referência: Janeiro a Outubro de 2017 / Bimestre Setembro-Outubro

Table with columns: FUNÇÃO/SUBFUNÇÃO, Dotação Inicial, Dotação Atualizada, Despesas Empenhadas, Saldo. Rows include: DESPESAS INTRA-ORÇAMENTÁRIAS, DESPESAS CORRENTES, DESPESAS DE CAPITAL, DESPESAS DE TRANSFERÊNCIAS.

MUNICÍPIO DE MARIPÁ - PR
Relatório Resumido da Execução Orçamentária
DEMONSTRATIVO DA EXECUÇÃO DAS DESPESAS POR FUNÇÃO/SUBFUNÇÃO
Orçamentos Fiscal e da Seguridade Social
Entidade Consolidada
Período de Referência: Janeiro a Outubro de 2017 / Bimestre Setembro-Outubro

FUNÇÃO/SUBFUNÇÃO	2017 (R\$)		2016 (R\$)		2015 (R\$)	2014 (R\$)	2013 (R\$)	2012 (R\$)
	Até 31/10/2017	Até 31/10/2017	Até 31/10/2016	Até 31/10/2016				
TOTAL (III) = (I) + (II)	2.964.074,01	2.322.072,00	1.444.074,01	1.444.074,01	1.444.074,01	1.444.074,01	1.444.074,01	1.444.074,01

MUNICÍPIO DE MARIPÁ - PR
Relatório Resumido da Execução Orçamentária
DEMONSTRATIVO DO RESULTADO PRIMÁRIO
Orçamentos Fiscal e da Seguridade Social
Entidade Consolidada
Período de Referência: Janeiro a Dezembro de 2017 / Semestre Julho-Dezembro

DESPESAS PRIMARIAS	DOTAÇÃO ATUALIZADA (a)	DESPESAS EMPENHADAS		DESPESAS LIQUIDADAS		INSCRITAS EM RESTOS A PAGAR NÃO PROCESSADOS	
		Até 30/06/2017	Até 30/06/2017	Até 30/06/2017	Até 30/06/2017	Até 30/06/2017	Até 30/06/2017
TOTAL (III) = (I) + (II)	2.964.074,01	2.322.072,00	1.444.074,01	1.444.074,01	1.444.074,01	1.444.074,01	1.444.074,01

DISCRIMINAÇÃO DA META FISCAL
META DE RESULTADO PRIMÁRIO FIXADA NO ANEXO DE METAS FISCAIS DA LDO P/O EXERCÍCIO DE REFERÊNCIA: (7.36.403,24)

Fonte: Sistema Atende.Net - IPM, Unidade Responsável: Secretário de Finanças - Município de Maripá, Emissão: 26/01/2018, às 16:38:22.

A linha "RECEITAS DE OPERAÇÕES DE CRÉDITO" refere-se às Operações de Crédito descritas na CF, art. 167, inciso III.

ANDERSON BENTO MARIA - Prefeito Municipal
MARLI FARHERR - Controladora
LIDIA INES BENOVIK KURTZ - Secretária de Finanças
EDER ANSCHAU - Coord. Sist. Controle Interno

MUNICÍPIO DE MARIPÁ - PR
Relatório Resumido da Execução Orçamentária
DEMONSTRATIVO DA EXECUÇÃO DAS DESPESAS POR FUNÇÃO/SUBFUNÇÃO
Orçamentos Fiscal e da Seguridade Social
Entidade Consolidada
Período de Referência: Janeiro a Outubro de 2017 / Bimestre Setembro-Outubro

FUNÇÃO/SUBFUNÇÃO	DOTAÇÃO ATUALIZADA (a)	DESPESAS EMPENHADAS (b)	DESPESAS LIQUIDADAS (c)	SALDO (d) = (a) - (b) - (c)

Fonte: Sistema Atende.Net - IPM, Unidade Responsável: MUNICÍPIO DE MARIPÁ, Emissão: 21/11/2017, às 15:23:36.

A linha "INSCRITAS EM RESTOS A PAGAR NÃO PROCESSADOS" não apresenta saldos no último bimestre.

ANDERSON BENTO MARIA - Prefeito Municipal
MARLI FARHERR - Controladora
LIDIA INES BENOVIK KURTZ - Secretária de Finanças
EDER ANSCHAU - Coord. Sist. Controle Interno

MUNICÍPIO DE MARIPÁ - PR
Relatório Resumido da Execução Orçamentária
DEMONSTRATIVO DOS RESTOS A PAGAR POR PODER E ORGAO
Orçamentos Fiscal e da Seguridade Social
Entidade Consolidada
Período de Referência: Janeiro a Dezembro de 2017 / Semestre Julho-Dezembro

PODERE/Orgão	RESTOS A PAGAR PROCESSADOS E NÃO PROCESSADOS LIQUIDADOS EM EXERCÍCIOS ANTERIORES				RESTOS A PAGAR NÃO PROCESSADOS			
	Em Exercício Anterior	Em 31 de Dezembro de 2016	Pagos	Cancelados	Em Exercício Anterior	Em 31 de Dezembro de 2016	Liquidados	Pagos
TOTAL (III) = (I) + (II)	17.854,29	28.813,82	25.833,82	0,00	17.854,29	0,00	17.854,29	0,00

Fonte: Sistema Atende.Net - IPM, Unidade Responsável: MUNICÍPIO DE MARIPÁ, Emissão: 26/01/2018, às 16:38:22.

ANDERSON BENTO MARIA - Prefeito Municipal
MARLI FARHERR - Controladora
LIDIA INES BENOVIK KURTZ - Secretária de Finanças
EDER ANSCHAU - Coord. Sist. Controle Interno

MUNICÍPIO DE MARIPÁ - PR
Relatório Resumido da Execução Orçamentária
DEMONSTRATIVO DO RESULTADO NOMINAL
Orçamentos Fiscal e da Seguridade Social
Entidade Consolidada
Período de Referência: Janeiro a Dezembro de 2017 / Semestre Julho-Dezembro

RREO - ANEXO 5 (LRF, art. 53, inciso III)

DÍVIDA FISCAL LÍQUIDA	SALDO		
	Em 31/Dezembro/2016 (a)	Em 30/Outubro/2017 (b)	Em 31/Dezembro/2017 (c)
DÍVIDA CONSOLIDADA (I)	1.439.270,04	1.359.946,03	1.276.702,71

RESULTADO NOMINAL

VALOR	PERÍODO DE REFERÊNCIA	
	Julho a Dezembro (VII-VIb)	Até Dezembro (VIIc - VIa)
VALOR	0,00	0,00

DISCRIMINAÇÃO DA META FISCAL
META DE RESULTADO NOMINAL FIXADA NO ANEXO DE METAS FISCAIS DA LDO P/O EXERCÍCIO DE REFERÊNCIA: (234.560,24)

Fonte: Sistema Atende.Net - IPM, Unidade Responsável: Secretária de Finanças, Emissão: 26/01/2018, às 16:31:33.

ANDERSON BENTO MARIA - Prefeito Municipal
MARLI FARHERR - Controladora
LIDIA INES BENOVIK KURTZ - Secretária de Finanças
EDER ANSCHAU - Coord. Sist. Controle Interno

MUNICÍPIO DE MARIPÁ - PR
Relatório Resumido da Execução Orçamentária
DEMONSTRATIVO DAS RECEITAS DE OPERAÇÕES DE CRÉDITO E DESPESAS DE CAPITAL
Orçamentos Fiscal e da Seguridade Social
Entidade Consolidada
Período de Referência: Janeiro a Dezembro de 2017

RREO - ANEXO 9 (LRF, art. 53, § 1º, inciso II)

RECEITAS	PREVISÃO ATUALIZADA (a)	RECEITAS REALIZADAS (b)	SALDO NÃO REALIZADO (c) = (a) - (b)

DESPESAS

DESPESAS	DOTAÇÃO ATUALIZADA (a)	DESPESAS EMPENHADAS (b)	DESPESAS LIQUIDADAS (c)	DESPESAS INSCRITAS EM RESTOS A PAGAR NÃO PROCESSADOS (d)	SALDO NÃO EXECUTADO (e) = (a) - (b) - (c) - (d)

Fonte: Sistema Atende.Net - IPM, Unidade Responsável: MUNICÍPIO DE MARIPÁ, Emissão: 26/01/2018, às 16:38:22.

ANDERSON BENTO MARIA - Prefeito Municipal
MARLI FARHERR - Controladora
LIDIA INES BENOVIK KURTZ - Secretária de Finanças
EDER ANSCHAU - Coord. Sist. Controle Interno

MUNICÍPIO DE MARIPÁ - PR
Relatório Resumido da Execução Orçamentária
DEMONSTRATIVO DO RESULTADO PRIMÁRIO
Orçamentos Fiscal e da Seguridade Social
Entidade Consolidada
Período de Referência: Janeiro a Dezembro de 2017 / Semestre Julho-Dezembro

RREO - ANEXO 10 (LRF, art. 53, inciso III)

RECEITAS PRIMARIAS	PREVISÃO ATUALIZADA (a)	RECEITAS REALIZADAS	
		Até 30/06/2017 (b)	Até 30/06/2017 (c)
TOTAL (III) = (I) + (II)	2.964.074,01	2.322.072,00	1.444.074,01

MUNICÍPIO DE MARIPÁ - PR
Relatório Resumido da Execução Orçamentária
DEMONSTRATIVO DA RECEITA DE ALIENAÇÃO DE ATIVOS E APLICAÇÃO DOS RECURSOS
Orçamentos Fiscal e da Seguridade Social
Entidade Consolidada
Período de Referência: Janeiro a Dezembro de 2017

RREO - ANEXO 11 (LRF, art. 53, inciso III)

RECEITAS	PREVISÃO ATUALIZADA (a)	RECEITAS REALIZADAS (b)	SALDO (c) = (a) - (b)

Fonte: Sistema Atende.Net - IPM, Unidade Responsável: MUNICÍPIO DE MARIPÁ, Emissão: 26/01/2018, às 16:38:22.

ANDERSON BENTO MARIA - Prefeito Municipal
MARLI FARHERR - Controladora
LIDIA INES BENOVIK KURTZ - Secretária de Finanças
EDER ANSCHAU - Coord. Sist. Controle Interno

MUNICÍPIO DE MARIPÁ - PR		Relatório Resumido da Execução Orçamentária	
DEMONSTRATIVO SIMPLIFICADO DO RELATÓRIO RESUMIDO DA EXECUÇÃO ORÇAMENTÁRIA		Orçamentos Fiscal e da Seguridade Social	
Entidade: Consolidado		Período de Referência: Janeiro a Dezembro de 2017 / Semestre Junho-Dezembro	
BALANÇO ORÇAMENTÁRIO			
RREO - Anexo 14 (R.R. Art. 20)		Até Dezembro	
RECEITAS			Em R\$
Receita Total		20.412.478,00	
Receita Tributária		15.145.424,77	
Receita Não Tributária		29.471.740,20	
Receita de Exercícios Anteriores		20.576.144,00	
Receita de Transferências (Instituições de Ensino Superior, Adesões)		0,00	
DESPESAS		28.515.478,00	
Despesa com Pessoal		4.441.225,41	
Despesa com Material		10.480.895,11	
Despesa com Equipamentos		29.557.514,00	
Despesa com Serviços		19.713.513,00	
Despesa com Outros		75.548.864,12	
Despesa com Outros		0,00	
DESPESA POR FUNÇÃO/SUBFUNÇÃO		Até Dezembro	
Despesa Proprietary		29.557.514,00	
Despesa de Capital		29.557.514,00	
RECEITA CORRENTE LÍQUIDA - RCL		Até Dezembro	
Receita Corrente Líquida		18.624.797,13	
RECEITAS E DESPESAS DOS REGIMES DE PREVIDÊNCIA			
Regime Geral de Previdência Social		Até Dezembro	
Receita Previdenciária (RPPS)		0,00	
Despesa Previdenciária (RPPS)		0,00	
Receita Previdenciária (RPPS - 10)		0,00	
Despesa Previdenciária (RPPS - 10)		0,00	
Receita Previdenciária (RPPS - 11)		29.557.514,00	
Despesa Previdenciária (RPPS - 11)		29.557.514,00	
Receita Previdenciária (RPPS - 12)		0,00	
Despesa Previdenciária (RPPS - 12)		0,00	
RECEITA DO IMPOSTO DE RENDA		Até Dezembro	
Receita do Imposto de Renda		17.746.437,40	
Despesa do Imposto de Renda		17.746.437,40	
Resultado líquido do Imposto de Renda: 0,00			
Resultado líquido do Imposto de Renda (RPPS): 0,00			
Resultado líquido do Imposto de Renda (RPPS - 10): 0,00			
Resultado líquido do Imposto de Renda (RPPS - 11): 0,00			
Resultado líquido do Imposto de Renda (RPPS - 12): 0,00			
Resultado líquido do Imposto de Renda (RPPS - 13): 0,00			
Resultado líquido do Imposto de Renda (RPPS - 14): 0,00			
Resultado líquido do Imposto de Renda (RPPS - 15): 0,00			
Resultado líquido do Imposto de Renda (RPPS - 16): 0,00			
Resultado líquido do Imposto de Renda (RPPS - 17): 0,00			
Resultado líquido do Imposto de Renda (RPPS - 18): 0,00			
Resultado líquido do Imposto de Renda (RPPS - 19): 0,00			
Resultado líquido do Imposto de Renda (RPPS - 20): 0,00			
Resultado líquido do Imposto de Renda (RPPS - 21): 0,00			
Resultado líquido do Imposto de Renda (RPPS - 22): 0,00			
Resultado líquido do Imposto de Renda (RPPS - 23): 0,00			
Resultado líquido do Imposto de Renda (RPPS - 24): 0,00			
Resultado líquido do Imposto de Renda (RPPS - 25): 0,00			
Resultado líquido do Imposto de Renda (RPPS - 26): 0,00			
Resultado líquido do Imposto de Renda (RPPS - 27): 0,00			
Resultado líquido do Imposto de Renda (RPPS - 28): 0,00			
Resultado líquido do Imposto de Renda (RPPS - 29): 0,00			
Resultado líquido do Imposto de Renda (RPPS - 30): 0,00			
Resultado líquido do Imposto de Renda (RPPS - 31): 0,00			
Resultado líquido do Imposto de Renda (RPPS - 32): 0,00			
Resultado líquido do Imposto de Renda (RPPS - 33): 0,00			
Resultado líquido do Imposto de Renda (RPPS - 34): 0,00			
Resultado líquido do Imposto de Renda (RPPS - 35): 0,00			
Resultado líquido do Imposto de Renda (RPPS - 36): 0,00			
Resultado líquido do Imposto de Renda (RPPS - 37): 0,00			
Resultado líquido do Imposto de Renda (RPPS - 38): 0,00			
Resultado líquido do Imposto de Renda (RPPS - 39): 0,00			
Resultado líquido do Imposto de Renda (RPPS - 40): 0,00			
Resultado líquido do Imposto de Renda (RPPS - 41): 0,00			
Resultado líquido do Imposto de Renda (RPPS - 42): 0,00			
Resultado líquido do Imposto de Renda (RPPS - 43): 0,00			
Resultado líquido do Imposto de Renda (RPPS - 44): 0,00			
Resultado líquido do Imposto de Renda (RPPS - 45): 0,00			
Resultado líquido do Imposto de Renda (RPPS - 46): 0,00			
Resultado líquido do Imposto de Renda (RPPS - 47): 0,00			
Resultado líquido do Imposto de Renda (RPPS - 48): 0,00			
Resultado líquido do Imposto de Renda (RPPS - 49): 0,00			
Resultado líquido do Imposto de Renda (RPPS - 50): 0,00			
Resultado líquido do Imposto de Renda (RPPS - 51): 0,00			
Resultado líquido do Imposto de Renda (RPPS - 52): 0,00			
Resultado líquido do Imposto de Renda (RPPS - 53): 0,00			
Resultado líquido do Imposto de Renda (RPPS - 54): 0,00			
Resultado líquido do Imposto de Renda (RPPS - 55): 0,00			
Resultado líquido do Imposto de Renda (RPPS - 56): 0,00			
Resultado líquido do Imposto de Renda (RPPS - 57): 0,00			
Resultado líquido do Imposto de Renda (RPPS - 58): 0,00			
Resultado líquido do Imposto de Renda (RPPS - 59): 0,00			
Resultado líquido do Imposto de Renda (RPPS - 60): 0,00			
Resultado líquido do Imposto de Renda (RPPS - 61): 0,00			
Resultado líquido do Imposto de Renda (RPPS - 62): 0,00			
Resultado líquido do Imposto de Renda (RPPS - 63): 0,00			
Resultado líquido do Imposto de Renda (RPPS - 64): 0,00			
Resultado líquido do Imposto de Renda (RPPS - 65): 0,00			
Resultado líquido do Imposto de Renda (RPPS - 66): 0,00			
Resultado líquido do Imposto de Renda (RPPS - 67): 0,00			
Resultado líquido do Imposto de Renda (RPPS - 68): 0,00			
Resultado líquido do Imposto de Renda (RPPS - 69): 0,00			
Resultado líquido do Imposto de Renda (RPPS - 70): 0,00			
Resultado líquido do Imposto de Renda (RPPS - 71): 0,00			
Resultado líquido do Imposto de Renda (RPPS - 72): 0,00			
Resultado líquido do Imposto de Renda (RPPS - 73): 0,00			
Resultado líquido do Imposto de Renda (RPPS - 74): 0,00			
Resultado líquido do Imposto de Renda (RPPS - 75): 0,00			
Resultado líquido do Imposto de Renda (RPPS - 76): 0,00			
Resultado líquido do Imposto de Renda (RPPS - 77): 0,00			
Resultado líquido do Imposto de Renda (RPPS - 78): 0,00			
Resultado líquido do Imposto de Renda (RPPS - 79): 0,00			
Resultado líquido do Imposto de Renda (RPPS - 80): 0,00			
Resultado líquido do Imposto de Renda (RPPS - 81): 0,00			
Resultado líquido do Imposto de Renda (RPPS - 82): 0,00			
Resultado líquido do Imposto de Renda (RPPS - 83): 0,00			
Resultado líquido do Imposto de Renda (RPPS - 84): 0,00			
Resultado líquido do Imposto de Renda (RPPS - 85): 0,00			
Resultado líquido do Imposto de Renda (RPPS - 86): 0,00			
Resultado líquido do Imposto de Renda (RPPS - 87): 0,00			
Resultado líquido do Imposto de Renda (RPPS - 88): 0,00			
Resultado líquido do Imposto de Renda (RPPS - 89): 0,00			
Resultado líquido do Imposto de Renda (RPPS - 90): 0,00			
Resultado líquido do Imposto de Renda (RPPS - 91): 0,00			
Resultado líquido do Imposto de Renda (RPPS - 92): 0,00			
Resultado líquido do Imposto de Renda (RPPS - 93): 0,00			
Resultado líquido do Imposto de Renda (RPPS - 94): 0,00			
Resultado líquido do Imposto de Renda (RPPS - 95): 0,00			
Resultado líquido do Imposto de Renda (RPPS - 96): 0,00			
Resultado líquido do Imposto de Renda (RPPS - 97): 0,00			
Resultado líquido do Imposto de Renda (RPPS - 98): 0,00			
Resultado líquido do Imposto de Renda (RPPS - 99): 0,00			
Resultado líquido do Imposto de Renda (RPPS - 100): 0,00			

Seu leão pode salvar vidas

O destino do seu Imposto de Renda pode mudar o destino das nossas crianças.

Que tal doar 6% do seu Imposto de Renda devido para a APACN?

É a oportunidade perfeita de ajudar nossas crianças a sonhar ainda mais de uma maneira superfácil e sem gastar nada. Confira no site:

apacn.com.br/doeseuimposto

Conheça mais sobre a APACN
apacn.com.br

71% das pessoas não confiam em redes sociais

69% das pessoas não confiam em blogs

67% das pessoas não confiam em sites de notícias

2017
58%

↑

2016
53%

Confiança em jornais impressos aumentou

Um levantamento encomendado pela Secretaria de Comunicação Social da Presidência mostrou que os jornais impressos se mantêm na liderança como o meio mais confiável, com 58%. As pessoas informaram que confiam muito ou sempre nessa mídia, contra 53% do mesmo levantamento feito um ano antes. A informação é de João José Werzbitzki. Ou seja, a credibilidade do meio mais tradicional, no caso o jornal, se elevou em um ano 5 pontos percentuais.

Pesquisa revela que 58% das pessoas confiam mais em jornais impressos

PATRIK ADAM'S FOLHA EXTRA