

# O agronegócio dá show



Uma missa às 11h de hoje marcará a abertura oficial do Show Rural Coopavel 2017, o maior evento do agronegócio da América Latina. Até a próxima sexta-feira são esperados mais de 240 mil visitantes e em torno de R\$ 1,5 bilhão em negócios. O jornal **O Paraná** circulará a semana toda com um suplemento especial sobre a feira.

## Foz e Cascavel fazem o 1º clássico regional do Paranaense

123

**Assembleia realiza nesta segunda a 1ª sessão do ano**

Política 03

**Saúde sugere que Cascavel vacine contra a febre amarela**

Cascavel 07

**Produção da Itaipu volta a surpreender**

Oeste 08



**À base de soja**

Com o retorno das aulas na rede municipal, Foz do Iguaçu reativa o Núcleo de Nutrição de Alimentos. A responsabilidade do setor é imensa: saciar a fome de cerca de 35 mil alunos diariamente. Pães e sucos são feitos à base de soja.

Oeste 08

**DE DOER!**



A situação precária de alguns trechos de estradas rurais de Guaraniáçu aborrece o prefeito Osmário Portela. Ele pede ajuda do DER para recuperar pontos estratégicos ao escoamento da produção agrícola, base econômica do município.

Oeste 10



expediente

DESDE 15 DE MAIO DE 1976

O Paraná  
Jornal de FatoGestão Judicial  
Scherer Assessoria Empresarial Ltda.Diretor  
Jadir Zimmermann  
diretor@oparana.com.br  
jadir.jornalista@gmail.comEditor-chefe  
Antonio Sbardelotto  
editoria@oparana.com.br  
www.oparana.com.brRCK Comunicações Ltda. CNPJ: 77.867.877/0001-09  
Jornal Oparana S/A CNPJ: 21.819.026/0001-36 Matriz  
Jornal Oparana S/A CNPJ: 21.819.026/0002-17 FilialRedação, administração, publicidade e oficinas  
Rua Pernambuco, 1.600 - Cascavel - PR CEP 85.810-021 - Caixa Postal 761  
Telefone Central (45) 3321-1000 Fax (45) 3321-1020Emails  
redacao@oparana.com.br  
comercial@oparana.com.br  
assinaturas@oparana.com.br

REPRESENTANTES NACIONAIS

Curitiba / São Paulo / Merconet  
(41) 3079-4666  
Brasília, Florianópolis/Central  
(61) 3323-4701 / (48) 3216-0600  
Porto Alegre/Expansão Brasil  
(51) 3340-1408

## Editorial

## Como sempre, o agronegócio

Cascavel deve seu histórico dinamismo econômico à combinação entre agronegócio, serviços e urbanização, resultante da privilegiada posição geográfica, tal como dizia o major Oscar Ramos Pereira, de divortium aquarum das bacias dos rios Iguçu e Piquiri. Em 2016 a crise impactou Cascavel e sua região com muita força por conta das adversidades climáticas, que derrubaram o setor agropecuário em 6,6% no plano nacional.

Para este ano, porém, o setor primário apresentará um saldo positivo ao redor de 4,5%. Apesar das ameaças do mercado internacional, esse bom rendimento vai seguramente ter impacto positivo nos dois demais pés do triângulo: apresentará bons sinais também no setor de serviços (que no País se inclina a fechar 2017 com algo próximo ou abaixo de zero, o que de positivo só traz bons resultados por segurar a inflação abaixo do teto), e no setor industrial, que aguarda pelo menos 1% positivo.

No clima efervescente e tradicionalmente estimulante de Show Rural Coopavel, a expectativa dos paranaenses neste fevereiro é de que os bons resultados do agronegócio favoreçam também o setor de serviços e a indústria, que no tocante à construção sofre os efeitos da geladeira dos gastos públicos.

As boas perspectivas de obras no plano nacional estão nas concessões e nas PPPs previstas no Programa de Parcerias de Investimentos (PPI, o PAC de Temer), que só poderá apresentar resultados concretos em 2018, por conta dos prazos para os trâmites necessários.

Apesar da queda de confiança registrada no final de 2016, é justo no clima de Show Rural supor que o Paraná em 2017 vai puxar mais cedo que os demais estados o novo ciclo de desenvolvimento nacional, que sabemos ainda ser de tiro curto, dada também a conjuntura mundial. A sensação nesta hora, porém, é de que o futuro será melhor.

## Desemprego: é hora de mudar

Othon Almeida

O IBGE confirmou no final de janeiro que o desemprego foi um dos mais sérios problemas vividos no País em 2016. O número de desempregados atingiu 11,8 milhões, um crescimento de 37,2% em relação aos 8,6 milhões do ano anterior. Dessa forma, o desemprego médio anual entre os brasileiros atingiu a casa dos dois dígitos pela primeira vez, com 11,5% da população economicamente ativa à procura de trabalho.

O desemprego em patamar elevado e a renda em queda, como registrado, são elementos negativos para o setor produtivo nacional. Eles afetam em cadeia a indústria, o varejo e os serviços, além de impactar significativamente as instâncias governamentais. No entanto, os dados do IBGE mostram que, apesar de o primeiro semestre do ano passado ter sido ruim, o segundo apresentou uma melhora.

Assim, apesar do resultado negativo no conjunto, para os mais otimistas – grupo ao qual faço questão de me incluir, sempre – um dado tão duro como o divulgado pelo IBGE indica que este é o momento ideal para ocorrer uma reversão imediata de tendência, já que a economia deprimida precisa de poucos, mas incisivos movimentos de estímulo para mudar de trajetória.

Mas não podemos nos iludir: o emprego é um dos últimos a reagir quando ocorre a retomada da atividade econô-

mica. Antes disso, outros elementos impulsionadores da economia precisam estar fortalecidos.

No início do quarto trimestre do ano passado, a Deloitte realizou a pesquisa Agenda 2017, que apontava expectativas de retomada gradual do crescimento. Desde aquele momento, alguns indicadores e fatos ocorridos podem ter refreado o ímpeto dos gestores, que desejavam a reversão do cenário negativo. Mas, o caminho da retomada nos parece ser aquele mais factível, já que o inverso equivaleria a condenar nossa economia a um terrível quadro de depressão.

No estudo, a maioria dos gestores esperava que o nível de emprego de suas organizações fosse mantido (para 58% dos participantes), ou mesmo ampliado (26%). Apenas 16% estimavam reduzir seus quadros funcionais em 2017. Se boa parte dessas projeções se tornar realidade, as expectativas tendem a se manter positivas.

Das empresas que pretendem manter ou contratar funcionários, 43% admitem intenção de procurar profissionais mais qualificados. Desse modo, e pensando na perenidade das empresas brasileiras, o levantamento do IBGE pode até representar estímulos à retomada. Afinal, a oferta de mão de obra está alta, e é possível absorver profissionais qualificados e aplicar novas tecnologias para a gestão e produtividade.

O Brasil, o brasileiro e nossos gestores não podem ficar paralisados nesse momento, que tem sido cruel com as pessoas e as organizações. Sair da inércia e transformar nossa atual realidade é a única forma de projetar um futuro mais equilibrado e adequado ao país. Pode parecer fácil apenas falar em transformação, em reação e em mudança de cenários. Mas essa é a opção que temos para fazer com que pessoas e instituições não apenas sobrevivam, mas vivam a intensidade de um país com grande potencial e que pode nos oferecer muito mais do que tem sido permitido em função da crise.

Othon Almeida é executivo financeiro

## TÚNEL DO TEMPO



## 24 de fevereiro de 1984

Paulo Maluf se lança pré-candidato à Presidência da República e promete, se eleito, fazer um governo totalmente diferente. Cascavel ganha um escritório para atender especificamente aos servidores públicos estaduais. Três Barras festeja o primeiro aniversário de emancipação inaugurando o sistema de eletrificação rural.

## Máquina esperta e humano burro

Alceu A. Sperança

Espertalhões lucram com a burrice humana, que consiste principalmente na crença em achar que sabe sem realmente saber. Por isso tanta gente ainda cai em golpes “místicos”, supostamente religiosos e mágicos, tais como pirâmides, conto do pacote ou bilhete premiado.

A burrice traz mais prejuízos ao estúpido e família que à humanidade em geral, mas já parece certo que a portentosa Inteligência Artificial, construída pela mais avançada ciência, tem grande potencial para causar prejuízos a toda a espécie humana, sejamos nós burros confiantes em ilusões e trapaças ou sábios desconfiados até da sombra.

Quando a Inteligência Artificial chegar a um nível que extrapole a compreensão humana, toda a humanidade será declarada burra caso algum robô ou complexo mecânico tiver o insight de que somos estúpidos, incapazes de compreender seu complexo e sinuoso raciocínio amoroso, inumano e acima de nossas mazelas, fraquezas e limites.

Para o professor Frank Allgöwer, da Universidade de Stuttgart (Alemanha), sem um grande esforço em pesquisa básica, particularmente na área de engenharia cibernética, não será possível obter mecanismos de controle humano sobre sistemas muito complexos. Tão velozes e intrincados que os seres humanos não teriam como acompanhar tudo o que realmente acontece.

“Os robôs terão todo o conhecimento sobre nós e vão influenciar tudo o que fazemos”, diz ele. “Poderiam essas máquinas assumir o controle da sociedade?” Para evitar a robocracia, segundo Allgöwer, além de pesquisas em engenharia cibernética também serão necessários estudos em áreas como Filosofia e Ciências Sociais.

Epa! Não é bem isso que pretendem tirar das salas de aula brasileiras, na

base do cacete? Será que a robizada já domina o Brasil e ainda não percebemos? “É preciso que pesquisadores da área de Humanas supervisionem o que os engenheiros estão construindo”, recomendou o cientista alemão. Mora na filosofia, Monsueto!

Não é preciso que robôs tomem o poder para máquinas, deuses ou espertalhões que aplicam contos do vigário por aí nos considerarem rematados estúpidos. Outra coisa não seremos se formos incapazes de proteger os polinizadores, sem os quais a vida piora e até a prática que inaugurou a civilização – a agricultura – é posta em risco.

Como alimentar uma população crescente no mundo pondo a perder insetos polinizadores, como abelhas, moscas e vespas, cuja população diminuiu rápida e desastrosamente? “Três quartos das culturas alimentares do mundo se beneficiam da polinização animal, por isso devemos proteger os polinizadores para salvaguardar o fornecimento de alimentos”, afirma Simon Potts, da Universidade de Reading.

Ele integra uma equipe de pesquisadores que sugeriu dez maneiras pelas quais os governos devem proteger e garantir os “serviços” de polinização vitais para a produção de grãos, frutas, legumes e óleos. Nenhum agronegociante é estúpido a ponto de supor que certas coisas, depois de perdidas, possam ser compradas no Show Rural ou em prateleira de transnacional espertalhona.

Quando a terra fértil se esvai e as pontinhas das pedras se transformam em rochas enormes, o areal aparece por baixo do solo que deveria ser a Pátria amada, mãe gentil e se foi, robô algum vai trazer seu amor de volta em três dias. Mora na filosofia!

Alceu A. Sperança é escritor e jornalista - alceusperanca@ig.com.br

## falecimentos

- Valdir de Oliveira (55)
- Cesário Matias Martins (78)
- Ivo Oswaldo Krutsp (87)

Óbitos registrados ontem, até as 17h, pela Acesc, em Cascavel

COROA DE FLORES A PARTIR DE R\$ 180,00  
www.coroasfloriprev.com

FAIXA E FRETE GRÁTIS PARA TODO O INTERIOR DO PARANÁ, CURITIBA E REGIÃO



# Informe da redação

editoria e colaboradores

## Desespero de causa

Os mesmos petistas que há exatos 15 anos guardam um silêncio sepulcral em relação ao assassinato do companheiro Celso Daniel, à época prefeito de Santo André (SP), têm feito um esforço enorme para atribuir a morte da ex-primeira-dama Marisa Letícia ao que ousaram rotular de "Justiça medieval" do juiz paranaense Sérgio Moro. Tal atitude não só ignora o fato de a esposa de Lula vir recebendo acompanhamento clínico por conta de um aneurisma (veia cerebral com malformação) descoberto há cerca de uma década, como reforça o desespero que a Operação Lava Jato tem levado a figuras que se esbaldaram com o dinheiro público e agora se veem na iminência de ter que trocar os cardápios dos melhores restaurantes pelas insossas marmittas servidas no sistema penitenciário.

## Inoportuna

A Assembleia Legislativa do Paraná não poderia ter escolhido momento pior para investir mais de meio milhão de reais na compra de um novo painel eletrônico. Tudo bem que o atual, adquirido em 2008 por R\$ 231,3 mil, vira e mexe apresenta problemas técnicos, mas isso não tem impedido a normalidade das votações.

## Posse TRE

Está marcada para as 17h desta segunda-feira a solenidade de posse na nova cúpula diretiva do TRE-PR, que tem à frente o desembargador Adalberto Jorge Xisto Pereira. A expectativa é de que isso dê ao trâmite necessário à marcação da nova eleição para prefeito de Foz de Iguaçu.

## Posse em Foz

Por falar na cidade das Cataratas, será na sessão de terça-feira a posse dos suplentes que ocuparão as cadeiras dos cinco vereadores reeleitos que se encontram presos. Rosane Bonho (PP), Dr. Brito (PEN), Adenildo Rodrigues (PTN) e Marcos Antônio Jahnke (PTN) e Anderson Andrade (PSC) já foram convocados oficialmente.

## Ajuda bem-vinda

A nova diretoria da Amsop

(Associação dos Municípios do Sudoeste do Paraná) quer reforçar a atuação da entidade junto às prefeituras da região em um momento em que elas enfrentam queda de arrecadação e aumento das despesas. Um dos principais pontos defendidos pelo presidente Frank Schiavini é a prestação de auxílio técnico em questões legais e na intermediação de projetos junto aos governos federal e estadual.

## Show Rural

Houve uma mudança importante de última hora na agenda política do Show Rural Coopavel. O coordenador regional Eliezer Fontana confirmou ontem que a reunião do Codesul foi adiada por conta da convocação dos governadores para um encontro na terça-feira com o presidente Michel Temer, em Brasília. Com isso, os governadores Beto Richa (PR), João Raimundo Colombo (SC), José Ivo Sartori (RS) e Reinaldo Azambuja (MS) só estarão na feira na quarta.

## Abertura

O início oficial do Show Rural 2017 será neste domingo, às 11h, com a realização da tradicional missa, que contará com a participação de inúmeros deputados e prefeitos.

\* Jorge Bocasanta renunciou ao subsídio de vereador, de R\$ 12.303,50 mensais. Preferiu optar pelo salário de médico do município, que é bem mais gordo: R\$ 19.567,74. \* Leonaldo Paranhos assinou decreto nesta semana determinando a transmissão em tempo real, pelas redes sociais, de todas as licitações da Prefeitura de Cascavel. \* A subseção estadual da Ordem dos Advogados do Brasil vai retomar a luta pela instalação de um Tribunal Regional Federal no Paraná.

## Fim do recesso

# Alep retoma trabalhos já sob novo Regimento

**Curitiba** – Sob o comando de uma mesa diretiva muito pouco renovada em relação à anterior (o presidente Ademar Traiano foi reeleito, o mesmo ocorrendo com a maioria dos demais integrantes), a Assembleia Legislativa do Paraná retoma seus trabalhos plenários nesta segunda-feira já sob a vigência do novo Regimento Interno, publicado na última terça-feira.

O texto, apresentado ainda em 2015 na forma de projeto de resolução, tomou por base o trabalho realizado pela Comissão Especial para Análise e Reforma das Normas do Regimento Interno ao longo de mais de dois anos, sob a presidência de Pedro Lupion e com Edson Praczyk como relator. Mais de cem emendas foram apresentadas e analisadas ao longo do ano passado, até se chegar à redação final.

Entre as principais inovações está a instituição do Regulamento Específico do Conselho de Ética e Decoro Parla-

mentar, que visa a preencher lacunas apontadas e criticadas pelos deputados há longa data, definindo atribuições do órgão e organizando os procedimentos de acordo com os preceitos constitucionais e regimentais.

O estabelecimento de critérios para a solicitação de regime de urgência na tramitação de projetos é outra novidade, assim como a oficialização do colégio de líderes e a análise de admissibilidade das chamadas PECs (Propostas de Emenda à Constituição).

### MODERNIZAÇÃO

Para o presidente Ademar Traiano, o novo Regimento

Interno permite uma maior celeridade nos trabalhos da Assembleia e também um entendimento mais fácil de todo o processo: "É um dos mais modernos do País, enxuto, resultante de uma ampla discussão e não pretende contemplar interesses do Governo e muito menos dos parlamentares. Representa uma mudança para modernizar o conjunto de normas que orienta todo o funcionamento da Casa, deixando claro determinados itens e artigos que suscitavam dúvidas nas discussões das matérias em plenário", analisa.

## PLANO DE GOVERNO

A sessão de amanhã da Assembleia será realizada no horário regimental, a partir das 14h30, com a leitura em plenário do plano de governo do Poder Executivo, que vai expor a situação econômica e administrativa do Estado em cumprimento ao disposto no artigo 87, inciso X, da Constituição Estadual. A votação de projetos, no entanto, só será retomada na edição de terça-feira.

## Câmara define comissões nesta segunda



**Cascavel** - A primeira sessão ordinária de 2017 da Câmara de Cascavel, que marcará a estreia em plenário de nada menos que dois terços dos vereadores, será nesta segunda-feira, às 09h30, e marcada por debate interno com vistas à definição da composição das comissões permanentes, encarregadas da análise dos projetos e do encaminhamento de pareceres técnicos.

Durante o recesso parlamentar, as atividades administrativas da Câmara, os gabinetes e o protocolo de proposições funcionaram normal-

mente, mas não houve qualquer sessão. Os trabalhos legislativos ficaram suspensos de 23 de dezembro a 1º de fevereiro, como preceitua a Constituição Federal.

Em janeiro, os vereadores apresentaram as primeiras propostas para serem discutidas durante o ano. Até o momento, foram protocolados 14 projetos, 11 requerimentos, um projeto de lei complementar e 84 indicações. Isso tudo terá de passar pelo crivo das comissões permanentes antes de ser submetido à apreciação do plenário.

## NOVA COMPOSIÇÃO

### VEREADORES VETERANOS

Gugu Bueno .....	PR
Romulo Quintino .....	PSL
Aldonir Cabral .....	PDT
Jorge Bocasanta .....	PROS
Jaime Vasatta .....	PTN
Celso Dal Molin .....	PR
Paulo Porto .....	PCdoB

### VEREADORES ESTREANTES

Pedro Sampaio .....	PSDB
Sebastião Madril .....	PMB
Serginho Ribeiro .....	PPL
Sidnei Mazutti .....	PSL
Carlinhos de Oliveira .....	PSC
Misael Júnior .....	PSC
Valdecir Alcântara .....	PSL
Alécio Espínola .....	PSC
Damasceno Junior .....	PSDC
Mauro Seibert .....	PP
Fernando Hallberg .....	PPL
Olavo Santos .....	PHS
Josué de Souza .....	PTC
Roberto Parra .....	PMDB



# DIP FRANGOS





## Temer recebe em 15 dias 10 listas com sugestões para novo ministro do STF

Passados 15 dias da morte do ministro Teori Zavascki, o presidente Michel Temer já havia recebido, até a noite de sexta-feira, dez listas com sugestões de nomes para indicar como novo ministro do STF (Supremo Tribunal Federal). Temer, na condição de presidente da República e único responsável pela indicação de ministro do STF, não tem prazo para apresentar o nome. Também não tem de indicar alguém que esteja em uma dessas listas. Segundo assessores de Temer, cerca de 50 nomes para ministro do STF já foram formal ou informalmente sugeridos ao presidente. Dizem assessores do Planalto, que estão entre os principais cotados os ministros do STJ (Superior Tribunal de Justiça) Isabel Gallotti, Luis Felipe Salomão e João Otávio Noronha, além de Ives Gandra Filho.

## coluna Esplanada

POR LEANDRO MAZZINI Twitter @colunaesplanada



### O acordo Eunício & PT

O apoio de parte da bancada do PT à eleição do novo presidente do Senado, Eunício Oliveira (PMDB-CE), também envolveu o engavetamento do projeto que retira de ex-presidentes que sofreram impeachment o direito a quatro assessores e dois veículos oficiais com motoristas – para segurança e apoio pessoal – com despesas custeadas pela União. Se fosse aprovada, a proposta atingiria os ex-presidentes Fernando Collor (PTN-AL) e Dilma Rousseff (PT). O projeto está – e vai ficar – paralisado na Comissão de Constituição e Justiça.

### “Passarim”

Chama-se “Passarim” o documentário que narra a sãna latifundiária de Eunício. O breve vídeo, produzido por ex-alunos da UnB, fala da Fazenda Santa Mônica em Goiás.

### Topografia do poder

A Santa Mônica é uma das maiores fazendas do país. Abrange área rural de Olhos D'água, Alexânia e Abadiânia, e foi invadida por sem-terra numerosas vezes.

### Migalha\$

O presidente da Câmara, Rodrigo Maia, vai pedir à Mesa-Diretora “austeridade” no controle de gastos da Casa. Em especial pente-fino em notas de despesas corriqueiras.

### Meia-roda...

Avançam as investigações da Polícia Federal sobre suposto esquema de fraude no programa de transporte escolar em Uberlândia (MG) custeado pelo Fundeb. Desde 2013, a Coopass, cooperativa responsável pelo transporte dos estudantes,

opera sem licitação por intermédio de um contrato emergencial.

### ...e contramão

A empresa seria ligada ao vereador Alexandre Nogueira (SD-MG). O contrato foi rompido em 2015 depois do racha entre Nogueira e o então prefeito, Gilmar Tato (PT-MG). No mesmo ano, foi retomado com a gestão da empresa sob suspeita.

### Caixinha motorizada

A suposta fraude pode ter gerado R\$ 50 milhões de rombo aos cofres públicos nos últimos três anos.

### Pega-geral

O senador Cristovam Buarque (PPS-DF) sabe de algo que não sabemos sobre a Lava Jato: “Tem que abrir (o sigilo). Acho que tinha que ter sido aberto antes da eleição dos presidentes da Câmara e do Senado; porque todos estamos sob suspeição”.

### Pé na porta

Avisado pelo GSI de que havia petistas e simpatizantes do ex-presidente Lula no Hospital Sírio-Libanês, o presidente Michel Temer deu de ombros e avisou

à comitiva: “Vamos entrar pela porta da frente”. E o fez, sob gritos de “golpista e traidor”.

### Fortalecido

Com apoio das instituições católicas e evangélicas, entidades patronais e de empregados, o presidente do TST, ministro Ives Gandra Filho, está cada dia mais cotado para a vaga de Teori Zavascki no STF. O zum-zum aumentou com a participação de Ives na posse dos novos ministros na sexta, ao lado de Michel Temer.

### A conferir

Fontes palacianas lembram que o nome de Ives conforta Temer pelo fato de já ter passado por duas sabatinas (quando foi nomeado para o TST e, depois, para o CNJ). Reputação hoje é o quesito mais impor-

tante para uma vaga importante no Judiciário.

### Ameaça I

O repórter goiano Yago Sales é alvo de ameaças após publicação de reportagem na Tribuna do Planalto. Revelou que Daniel Batista de Moraes, dito pastor, explorava e agredia internos da clínica para viciados que mantinha em Aparecida de Goiânia.

### Ameaça II

Condenado por homicídio e tentativa de assassinato em 2012, Moraes é foragido da Justiça. Ele enviou ameaças por áudio a um ex-diretor da clínica, e também ao repórter. “Deveriam ter pensado antes de ter mexido no meu passado. Agora vocês trouxeram o meu passado para o seu quintal”.

### Ponto Final

“A primeira bandeira do PT eu é que fiz. Tinha um tecido vermelho, italiano, um recorte, guardado há muito tempo. Costurei a estrela branca. Minha casa era o centro. Foi assim que começou o PT.”  
Da ex-primeira dama, Marisa Leticia Lula da Silva

Com Luana Lopes, Equipe de DF e SP

www.colunaesplanada.com.br - contato@colunaesplanada.com.br - Caixa Postal 1980 - CEP 70254-970 - Brasília DF

# CARNAVAL DE CORES

**CentralTintas**  
O SEU MUNDO DE CORES



Tinta emborrachada Alessi 6 em 1 branco e cores claras 18L  
**R\$ 219,00 à vista**



Tinta Alessi Pisos 18L  
**R\$ 135,00 à vista**



Veda Parede Do Mestre 18kg  
**R\$ 149,00 à vista**



Tinta Alessi Cobre Muito Acrilica branco e cores claras 18L  
**R\$ 154,00 à vista**



Textura Do Mestre Barrica Desing e lisa 25kg  
**R\$ 41,90 à vista**



Tinta Coral Brilho e Proteção Branco 18L e Cores Claras 16L  
**R\$ 198,00 à vista**



Tinta Coral Acabamento de Seda branco 18L e cores Claras 16L  
**R\$ 298,00 à vista**

Ofertas válidas até 28 Fevereiro ou enquanto durarem os estoques.

Agora mais comodidade para você. **ESTACIONAMENTO GRATUITO RUA SÃO PAULO EM FRENTE A NOBRE EMBALAGENS**

- Projeto de cores Gratuito
- Atendimento na Obra
- Entrega Rápida

☎ 45 99956-1842  
45 3225.4611  
cascavel@centraltintas.com.br  
fb.com/lojascentraltintas

Rua 7 de Setembro, 2918  
Em frente à Praça  
Wilson Joffre.

Consulte Parcelamento em até:  
**10x**  
Banco Itaú, Bradesco, Caixa, Visa, etc.

**CentralTintas**  
O SEU MUNDO DE CORES





# VESTIBULAR - AGENDADO -



Ainda dá tempo de entrar em alguns cursos do Centro Universitário FAG e da Faculdade Dom Bosco. O teste seletivo pode ser feito das 8h às 11h30 e das 13h30 às 20h na sala do Vestibular Agendado, que fica no segundo andar do prédio da Reitoria.

Se você já possui graduação ou aprovação de nota no ENEM está dispensado do teste de seleção. Aproveite!

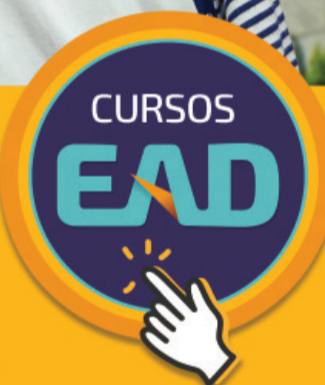

Mensalidade  
a partir de

R\$ **239**

**Agende** Ligue (45) **3321-3900**  
**a prova:** ou acesse **www.fag.edu.br**



**CENTRO  
UNIVERSITÁRIO**

**CAMPUS FAG**

Av. das Torres, 500 // Bairro FAG  
Cascavel // Paraná // Brasil  
Fone (45) 3321-3900  
[www.fag.edu.br](http://www.fag.edu.br)



Micros e pequenas empresas

A pontualidade de pagamentos das micros e pequenas empresas atingiu 95,0% em 2016. Isto significa que a cada mil pagamentos realizados no ano passado, 950 foram quitados à vista ou com atraso máximo de sete dias. É menor taxa e pontualidade dos últimos quatro anos, segundo levantamento da Serasa Experian. Em 2015, a taxa foi de 95,6%.

Vendas nos supermercados

As vendas dos supermercados tiveram elevação de 1,58% em 2016, em termos reais, informou a Abras, a associação de supermercados do setor. Em dezembro, as vendas reais subiram 2,23% em relação a dezembro de 2015. Na comparação com novembro, o crescimento real foi de 20,89%, reflexo das vendas de Natal, como ocorre em todos os anos. Para 2017, a estimativa da Abras é de expansão setor ao real de 1,3% sobre 2016, e alta de 6% nominal.

Saúde

Dia Mundial do Câncer alerta para importância do diagnóstico precoce

São Paulo - No Dia Mundial do Câncer, lembrado ontem, entidades médicas alertaram para a ampliação de campanhas para o diagnóstico precoce da doença e que a população não negligencie os sintomas.

O câncer é a segunda causa de morte no mundo. Estimativa do Inca (Instituto Nacional do Câncer) aponta a ocorrência de cerca de 600 mil casos novos de câncer no Brasil em 2016-2017, dos quais cerca de 180 mil serão de pele não melanoma. Os cânceres de próstata (61 mil) em homens e mama (58 mil) em mulheres também serão os mais frequentes.

Às vésperas de completar 35 anos e após duas gestações, Cristiane Souza da Silva Félix viu interrompido o desejo de uma cirurgia para redução de abdômen ao descobrir um câncer de mama. A descoberta foi apontada

em exames de rotina, entre os quais uma mamografia. O câncer foi descoberto precocemente e pôde tratá-lo a tempo.

PRUDÊNCIA

“Se minha médica não fosse alguém prudente, porque é muito importante isso. Muitas vezes, o médico insiste nesse exame [mamografia] só aos 40 anos e ela fez de forma prudente, recomendando primeiro exames de saúde para depois pensar em cirurgia”, contou Cristiane, que passou pelos processos de quimio e radioterapia.

Cristiane não fez a abdominoplastia, mas criou a Associação Mulheres Vitoriosas, que presta assistência a mulheres mastectomizadas (que tiraram a mama), no município de Campos dos Goytacazes, norte fluminense. “Das 500 mulheres a que eu presto assistência hoje, 75% têm menos de 40 anos e o número

de pacientes mastectomizadas tem sido muito grande abaixo dos 40 anos”.

A engenheira de segurança Jocilene Braga de Aguiar também destaca a importância da detecção precoce para eliminar um tumor na mama. Ela está com 39 anos e, portanto, fora da faixa etária em que é recomendável o início da realização de

exames de mamografia. Mesmo assim, a médica pediu uma mamografia, cujo resultado, divulgado em novembro, confirmou a alteração na mama. “Foi Deus”, disse Jocilene à Agência Brasil, referindo-se ao diagnóstico precoce. Ela está em fase pré-operatória para extrair o câncer. A cirurgia está marcada para o próximo dia 14.

CAMPANHAS MAIS AMPLAS

O oncologista Ronaldo Corrêa, editor científico da Revista Brasileira de Cancerologia do Inca, destaca que as campanhas devem abordar todos os tipos da doença e não apenas os mais comuns, como os de próstata e mama. “Acho que é muito pouco em comparação a outros países, em especial os desenvolvidos”, disse. Para Ronaldo Corrêa, a linguagem das campanhas também deve levar em conta a diversidade do país e “falar a língua” dos moradores de cada região. “A linguagem tem que ser diferente nesses diferentes contextos, até pelas características e os hábitos da população de cada região. Fica difícil fazer uma campanha nacional”. Em países pequenos, segundo ele, é mais fácil ter um discurso uniforme para a população entender.

Família Paranaense é destaque na ONU

Curitiba - O Família Paranaense, principal programa de erradicação da pobreza do Governo do Paraná, foi um dos destaques da 55ª sessão da Comissão de Desenvolvimento Social da ONU (Organização das Nações Unidas), em Nova Iorque. A vice-governadora do Paraná, Cida Borghetti, apresentou detalhes do programa em um dos painéis do evento, ontem. Cida Borghetti faz parte da missão brasileira comandada pelo secretário-executivo do Ministério do Desenvolvimento Social e Agrário, Alberto Beltrame.

“Desde 2012, o Família Paranaense já atendeu mais de 250 mil famílias com ações integradas em diferentes áreas. Cada família conta com um plano próprio e individualizado de acompanhamento. Isso inclui capacitação profissional e leva em consideração as necessidades de cada lar e as características das regiões”, explicou Cida.

Logo após o painel, a vice-governadora foi procurada por representantes de diversas delegações - entre elas africanas, Asi-

áticas, sul-americanas e europeias - para aprofundar o funcionamento e alguns dos resultados do Família Paranaense. De acordo com Cida Borghetti, o programa, criado no Governo Beto Richa e coordenado pela Secretaria da Família e Desenvolvimento Social, tem porta de entrada e porta de saída. “O objetivo é dar suporte para que essas famílias conquistem a própria autonomia”, ressaltou.

A vice-governadora foi convidada pela diretora da Divisão de Políticas Sociais e de Desenvol-

vimento da ONU, Daniela Bas, para detalhar ações do programa na Sessão da Comissão.



Cida Borghetti apresentou o programa do Governo de erradicação da pobreza durante a 55ª Sessão ONU, em Nova Iorque

Tarifa de ônibus de Curitiba sobe para R\$ 4,25 a partir de amanhã

Curitiba - As passagens de ônibus em Curitiba estarão mais caras a partir da zero hora desta segunda-feira (6). A tarifa do transporte coletivo será reajustada para R\$ 4,25. No mesmo dia e horário, também passam a vigorar os aumentos nas passagens do sistema de transporte coletivo na região Metropolitana de Curitiba. Nesse caso, o reajuste será diferenciado para cada um dos degraus da rede integrada.

Segundo a Prefeitura de Curitiba, o reajuste é necessário para recompor o equilíbrio econômico-financeiro do sistema de transporte público. Além disso, o reajuste permite a retomada de investimentos que tragam melhorias para os passageiros, como construir mais estações para embarque e desembarque e renovação da frota de ônibus. Hoje, parte dos veículos circula com prazo de validade contratual vencido. Além da renovação da frota, será possível implantar o ônibus Ligeirão para atender a linha Santa Cândida-Capão Raso.

“A decisão foi técnica e não demagógica para evitar a continuidade do sucateamento do transporte público”, disse o presidente da Urbanização de Curitiba S/A (Urbs), José Antonio Andreguetto. “A tarifa hoje não cobre os custos do sistema e isso provocou transtornos aos passageiros, que sofriam com as constantes paralisações de motoristas e cobradores em função do atraso nos repasses financeiros pelas empresas”.

INDICADORES ECONÔMICOS

Table with economic indicators: PIB, PIB (C), PIB (I), PIB (E), PIB (G), PIB (S), PIB (T), PIB (M), PIB (D), PIB (F), PIB (A), PIB (R), PIB (L), PIB (P), PIB (Q), PIB (W), PIB (X), PIB (Y), PIB (Z).

Table with economic indicators: INFLAÇÃO, INFLAÇÃO (C), INFLAÇÃO (I), INFLAÇÃO (E), INFLAÇÃO (G), INFLAÇÃO (S), INFLAÇÃO (T), INFLAÇÃO (M), INFLAÇÃO (D), INFLAÇÃO (F), INFLAÇÃO (A), INFLAÇÃO (R), INFLAÇÃO (L), INFLAÇÃO (P), INFLAÇÃO (Q), INFLAÇÃO (W), INFLAÇÃO (X), INFLAÇÃO (Y), INFLAÇÃO (Z).

Table with economic indicators: EMPREGO, EMPREGO (C), EMPREGO (I), EMPREGO (E), EMPREGO (G), EMPREGO (S), EMPREGO (T), EMPREGO (M), EMPREGO (D), EMPREGO (F), EMPREGO (A), EMPREGO (R), EMPREGO (L), EMPREGO (P), EMPREGO (Q), EMPREGO (W), EMPREGO (X), EMPREGO (Y), EMPREGO (Z).

Table with economic indicators: MERCADO DE TRABALHO, MERCADO DE TRABALHO (C), MERCADO DE TRABALHO (I), MERCADO DE TRABALHO (E), MERCADO DE TRABALHO (G), MERCADO DE TRABALHO (S), MERCADO DE TRABALHO (T), MERCADO DE TRABALHO (M), MERCADO DE TRABALHO (D), MERCADO DE TRABALHO (F), MERCADO DE TRABALHO (A), MERCADO DE TRABALHO (R), MERCADO DE TRABALHO (L), MERCADO DE TRABALHO (P), MERCADO DE TRABALHO (Q), MERCADO DE TRABALHO (W), MERCADO DE TRABALHO (X), MERCADO DE TRABALHO (Y), MERCADO DE TRABALHO (Z).

MERC. RURAL

Table with rural market indicators: PRODUTOS RURAIS, PRODUTOS RURAIS (C), PRODUTOS RURAIS (I), PRODUTOS RURAIS (E), PRODUTOS RURAIS (G), PRODUTOS RURAIS (S), PRODUTOS RURAIS (T), PRODUTOS RURAIS (M), PRODUTOS RURAIS (D), PRODUTOS RURAIS (F), PRODUTOS RURAIS (A), PRODUTOS RURAIS (R), PRODUTOS RURAIS (L), PRODUTOS RURAIS (P), PRODUTOS RURAIS (Q), PRODUTOS RURAIS (W), PRODUTOS RURAIS (X), PRODUTOS RURAIS (Y), PRODUTOS RURAIS (Z).



## Febre amarela

# Ministério recomenda vacinação no município

**Cascavel** - Um mapa dos municípios brasileiros, divulgado pelo Ministério da Saúde, aponta as áreas recomendadas para vacinação contra a febre amarela. Cascavel está entre as áreas listadas, embora não tenha nenhum caso confirmado da doença até o momento, assim como os outros 24 municípios da 10ª Regional de Saúde.

As cidades que integram a Regional de Saúde estão disponíveis 20 mil doses da vacina contra a doença, 14 mil delas recebidas recentemente. Conforme a coordenadora do programa de imunização, Janice Teresinha Barazeti, o estoque é suficiente para atender a demanda por dois meses. "An-

tigamente, a vacinação era diferente. Duas doses aplicadas até os quatro anos e reforços a cada dez anos. Hoje, quem tem as doses completas já está imunizado e não precisa se preocupar", explica Janice.

A procura pela vacina aumentou depois dos óbitos confirmados em cinco estados brasileiros. "As pessoas vêm em busca da imunização principalmente para atualizar a carteirinha", ressalta a coordenadora. Segundo Janice, não há relatos de casos de febre amarela em toda a regional de saúde há décadas.

A imunização pode ser feita em qualquer UBS (Unidade Básica de Saúde), e é indicada apenas a quem não tomou as doses da vacina até os quatro anos. Para se proteger com a febre amarela são necessárias duas aplicações, uma recomendada aos nove meses e outra até os quatro anos incompletos. Caso a estratégia de duas doses não tenha sido aplicada até a idade preconizada pelo Ministério da Saú-

de, a imunização pode ser feita até os 60 anos somente com a apresentação da carteirinha de vacinação. Os idosos, no

entanto, precisam de recomendação médica, levando em conta os riscos da doença e de eventos adversos nessa faixa

etária recorrentes de outras patologias.

●MARINA KESSLER

LORENA MANARIN



Regional de Saúde de Cascavel tem 20 mil doses da vacina em estoque

## Jardim Veneza vai ganhar Farmácia Básica III

**Cascavel** - A Secretaria de Saúde está à procura de um imóvel para implantar a Farmácia Básica III, que teve a criação oficial publicada no diário oficial de ontem. Conforme a Secretaria, a ideia é de que o local onde funcionará a Farmácia Básica seja próximo à UPA (Unidade de Pronto-Atendimento) do Jardim Veneza.

Segundo o Município, por conta das características do serviço e das regras para este perfil de estabelecimento de saúde, este imóvel, assim que encontrado, precisará passar por adequações estruturais.

Outro ponto ainda pendente é a equipe que irá trabalhar na farmácia, o que depende da finalização de todas as etapas do concurso público, cujas provas devem ser realizadas em abril.

Questionados em relação ao prazo para o início das atividades, a Secretaria informa que ainda não há uma data específica, mas que a implantação é uma das prioridades do setor.

Hoje Cascavel conta com duas unidades de Farmácia Básica, uma na Avenida Tancredo Neves, esquina com a Rua Maranhão, e outra no Bairro Brasília, na Rua Europa. Elas funcionam diariamente das 7h às 19h, e nos feriados, em regime de revezamento.

●TISSIANE MERLAK

## MORTES

O Ministério da Saúde divulgou novos dados de febre amarela. Já são 857 casos suspeitos da doença em todo o País. Do total, 667 permanecem em investigação, 149 foram confirmados e 41 descartados. Dos 135 óbitos notificados, 52 foram confirmados, 80 ainda são investigados e três foram descartados. Minas Gerais, Espírito Santo, Bahia, São Paulo e Tocantins continuam com casos investigados e/ou confirmados.

# Prefeitura realiza teste seletivo neste domingo

**Cascavel** - Será neste domingo, das 8h às 11h, na Unipar, a prova do primeiro teste seletivo de 2017 que deve suprir, temporariamente, as necessidades da Secretaria de Educação. Foram 2.745 pessoas inscritas para o teste que visa substituir os servidores afastados das funções e suprir a falta de efetivo em regime especial.

Conforme o Município, são ofertadas 239 vagas para professor, com 669 pessoas inscritas, com 2,8 candidatos por

vaga; 95 vagas para professor de educação infantil, cujo cargo teve 693 inscritos, gerando uma concorrência de 7,3 por vaga; e 1.383 candidatos para as 144 vagas de zelador, disputa de 9,6 candidatos por vaga.

Além do teste seletivo de hoje, o Município prepara para este mês a abertura de um concurso público com 698 vagas, distribuídas em 28 cargos, sendo 13 de nível básico, três do magistério, oito de nível médio e nove superior,

como, por exemplo zelador, professor e professor de educação infantil, técnico em enfermagem, agente administrativo, auxiliar de serviços gerais, carpinteiro, motorista, agente comunitário de saúde, atendente de saúde, guarda municipal, monitor

de biblioteca, enfermeiro, psicólogo, analista programador de sistemas, médico 40 horas e 20 horas, advogado, contador, entre outros. Os salários variam de R\$ 909,89 a 17.015,41.

●TISSIANE MERLAK

## Alunos da rede municipal iniciam ano letivo nesta 2ª

**Cascavel** - Os mais de 28 mil alunos da rede municipal de ensino voltam às aulas nesta segunda-feira (6), em Cascavel. De acordo com a Secretaria Municipal de Educação, são 23.313 estudantes do ensino fundamental, incluindo o EJA (Educação de Jovens e Adultos), Ensino em Tempo Integral e da área rural. Já na educação infantil, entre CMEIs (Centros Municipais de Educação Infantil), e ONGs são 4.779 alunos.

Conforme o Município, as férias de inverno começam no dia 30 de junho e vão até o dia 19 de julho, e segundo o calendário escolar de 2017, o ano letivo termina no dia

15 de dezembro.

Já na rede estadual as aulas devem voltar no dia 15. Devem porque, antes dessa data, no dia 11, servidores filiados a APP-Sindicato realizam, em Maringá, uma assembleia para definir uma greve.

De acordo com o NRE (Núcleo Regional de Educação) de Cascavel, que compreende 18 municípios, 94 escolas e mais de 50 mil alunos. O ano letivo está previsto para terminar no dia 20 de dezembro e as férias, que há alguns anos durava quase um mês, será de apenas uma semana, de 17 a 22 de julho.

●TISSIANE MERLAK



VIAJE COM A NORDESTE PARA:  
SÃO PAULO - CAMPINAS - RIO DE JANEIRO  
FLORIANÓPOLIS - JOINVILLE - BAL. CAMBORIÚ

COMPRE SUA PASSAGEM E PAGUE EM ATÉ 10X SEM JUROS  
COM SEU CARTÃO VISA OU MASTER

LIGUE: (45)3226-5231

[CONSULTE OUTROS DESTINOS: 0800 44 2222]

acesse: [www.expnordeste.com.br](http://www.expnordeste.com.br)



**Palotina inaugura**

A administração pública de Palotina acaba de inaugurar a Unidade Básica de Saúde do distrito de Floresta. Ela vai funcionar das 7h às 11h e das 13h às 17h. O prefeito Jucenir Stentzler informa que a UBS vai melhorar ainda mais os atendimentos de saúde em uma importante região de Palotina.

**Retorno às aulas**

Secretaria de Educação de Foz do Iguaçu informa que aproximadamente 34 mil alunos deverão voltar às aulas na próxima segunda-feira. São alunos de 51 escolas municipais e de 37 Cmeis. Os pais podem ficar tranquilos com o retorno dos filhos, pois o município tomou algumas medidas administrativas para promover o bom atendimento e a segurança a todos os alunos.

**Energia****Itaipu tem recorde de produção em janeiro**

**Foz** - Depois de se consagrar como líder mundial de energia elétrica em 2016, com a produção anual de 103 milhões de megawatts-hora, a Itaipu começou 2017 com novo recorde de produção. A usina binacional teve o melhor janeiro de todos os tempos, colocando quase 3% de vantagem sobre o mesmo período do ano anterior, até então o melhor primeiro mês do histórico de quase 33 anos de opera-

ção. Foram 8,74 milhões de MWh ante 8,5 milhões MWh.

Toda essa produção seria suficiente para atender o Estado de São Paulo por 23 dias. Já a cidade do Rio de Janeiro seria abastecida por quase seis meses e o Estado do Paraná por três meses e meio. O diretor técnico executivo, Airton Dipp, explica que o recorde é resultado mais uma vez da excelente performance da usina.

O índice de “indisponibilidade forçada” das unidades geradoras em janeiro, por exemplo, foi de apenas 0,01%. “Esse dado é bastante significativo. Ele mostra o tempo que as unidades geradoras não estiveram disponíveis para a produção por alguma falha técnica inesperada. Portanto, quanto menor o seu valor, melhor o desempenho do projeto, das manutenções e da operação da usina”.

**Foz retoma trabalhos no núcleo de nutrição**

**Foz** - Com a volta às aulas nos Centros Municipais de Educação Infantil - Cmeis e escolas municipais, o Núcleo de Nutrição e Alimentos também retomará as atividades na próxima semana. Inativo desde outubro, o local voltará a produzir pães e sucos de soja para atender os 27 mil alunos matriculados nas instituições municipais de ensino.

A interrupção das atividades ocorreu devido a roubos de algumas máquinas e insuportos no ano passado. De acordo com a diretora de Assistência ao Educando, Salette de Abreu, agora, com a situação normalizada, a distribuição dos itens produzidos ocorre-

rá logo na semana seguinte ao início das aulas.

Na primeira semana do ano letivo, as escolas e os Cmeis contarão com pães fornecidos pela Agricultura Familiar, responsável por aproximadamente 41% do total de alimentos adquiridos pela Educação.

Para atender 37 Cmeis e 51 escolas, 15 funcionários trabalham no local, cuja demanda semanal é de 37.240 pães e de 33.750 sucos, de 200 ml cada unidade. Toda a produção é fornecida para o consumo nas escolas duas vezes por semana e diariamente nos Cmeis. O Núcleo de Nutrição e Alimentos (Vaca Mecânica) fica na rua Vereador Moacir Per.

**Campos abandonados intrigam moradores**

**Ibema** - Não são poucos os problemas herdados pela nova administração pública de Ibema, sob o comando do empresário Adelar Arrozi (PSDB). Além de máquina inchada e com boa parte do dinheiro público comprometida com a folha de pagamentos, a gestão precisa encontrar meios de recuperar estruturas públicas que foram

abandonadas e apresentam riscos à comunidade.

As dificuldades ocorrem em várias áreas, a exemplo da de esportes. Três campos de futebol sete não receberam as manutenções necessários nas administrações anteriores e agora, devido à sua precariedade, não podem ser utilizados pelos moradores, afirma o diretor de Esportes Sidnei Ramos. “É uma

pena que o dinheiro do contribuinte, que paga uma carga de impostos tão elevada, seja tratado dessa forma por alguns homens públicos”, diz um morador de Ibema que prefere não relevar a sua identidade.

Os três campos impossibilitados de uso estão na Vila União, no bairro Fátima e outro nas proximidades da Ervaiteira. O prefeito Adelar Arro-

zi informa que projetos começam a ser desenvolvidos com a finalidade de recuperar as estruturas. O gestor diz que os campos serão consertados e em alguns meses novamente colocados à disposição da comunidade. “Esses bens não são meus. São de toda a coletividade. Por isso, todos nós precisamos ajudar a zelar por esse patrimônio”, afirma ele.

**Tupãssi começa entregar carnês do IPTU**

**Tupãssi** - Prefeitura de Tupãssi informa a todos os proprietários de imóveis urbanos e aos empresários que os carnês de IPTU e Taxas de 2017, bem como a Taxa de Licença para Funcionamento e Alvará 2017, serão entregues já nos próximos dias.

Em Jotaesse, a distribuição será nesta segunda-feira das 8h30 às 11h e das 13h30 às 16h30; Palmitolândia, na terça, das 8h30 às 11h e das 13h30 às 16h30; Brasilândia, na quarta-feira, das 8h30 às 11h e das 13h30 às 16h30. Na cidade, a entrega dos carnês será nos dias 9 e 10, das 8h30 às 11h e das 13h30 às 16h30.

O contribuinte deve comparecer ao local da retirada com algum documento que mostre a quadra e o lote, como o talão de água ou o carnê do IPTU do ano passado. O IPTU tem vencimento em 10 de março e quem optar por pagamento via cota única terá 5% de desconto. O alvará tem vencimento no dia 31 de março. O pagamento deverá ser feito no Sicredi ou postos autorizados.



Os campos estão em situação de abandono e apresentam riscos aos usuários. Prefeito Arrozi diz que o cuidar é responsabilidade de todos

**Colégio de Rondon recebe livros do Rotary**

**Rondon** - O Colégio Estadual do Campo Margarida, do distrito de Vila Margarida, em Marechal Cândido Rondon, possui projeto interno de incentivo à leitura e disponibiliza inúmeros exemplares com títulos que chamam a atenção dos alunos, já que a leitura deve ser um hábito diário na vida das crianças (e certa-

mente da de adultos também). Na busca por renovar o acervo, solicitou ao Rotary Guarani uma possível doação. Alguns dos companheiros associados doaram determinado valor. O montante arrecadado, R\$ R\$ 3 mil, foi destinado à compra de aproximadamente 150 obras literárias.

Do total encomendado pelos

companheiros, 46 títulos já chegaram e serão entregues ao educandário. “A escola nos passou uma relação de livros de literatura recente, muitos deles originaram filmes, que são mais atrativos aos alunos. No projeto, a escola promove e motiva a leitura e, então, os alunos apresentam um resumo sobre os livros lidos e um

trabalho escrito”, explica o diretor da pasta Fundação Rotária dentro do Rotary Guarani, Rodrigo Glesse. O Colégio de Margarida tem obtido resultados com esse incentivo. No último Exame Nacional do Ensino Médio foram 548 pontos, a melhor média em colégio público no município.



## ACIC defende manutenção de veto a agentes de bordo

Eficiência, agilidade, preço de tarifa justo e transparência são os pontos que a Associação Comercial e Industrial de Cascavel considera os mais importantes quando se fala de transporte público em Cascavel.

Entidade que representa mais de 13 mil empresas, a ACIC reforça seu apoio ao veto contra a função de agente de bordo nos ônibus utilizados na prestação do serviço.

A eficiência na esfera pública deve ser prioridade de todos, já que a conta dos serviços é custeada por todos, mas pesa principalmente no caixa das empresas que, além de gerar empregos e riquezas, têm pesados ônus fiscais para honrar.

É preciso considerar outro aspecto particular do assunto, já que Cascavel seria a única cidade brasileira a contar com a função de agentes de bordo em ônibus do transporte coletivo.

A ACIC defende também que os cobradores sem função e não reaproveitados em outras áreas das empresas sejam tratados com todo o respeito e possam participar inclusive de um PDV, Plano de Desligamento Voluntário. Assim, garantem-se todos os direitos e indenizações a esses colaboradores.

É importante ressaltar também que o PDV é necessário para que a sociedade cascavelense, de um vez por todas, possa usufruir do mais esperado benefício da bilhetagem eletrônica, que é a redução dos valores ou a estabilização no custo da tarifa.

A sociedade, que tantos sacrifícios faz para se ajustar a um período de dificuldades e de carga tributária muito mais elevada do que deveria ser, entende que avanços precisam ocorrer e são fundamentais também em serviços como esse.

# O futuro se conquista hoje.





## Transporte escolar

## Rondon faz campanha por segurança de alunos

**Rondon** - O governo municipal de Marechal Cândido Rondon e a Polícia Militar reuniu-se com representantes de empresas e motoristas do transporte escolar. Na oportunidade, os prestadores do serviço de transporte de alunos assistiram a palestras sobre a segurança dos usuários, além de orientações sobre as leis de trânsito e outros aspectos relativos ao tema.

A abertura do encontro foi feita pelo vice-prefeito Ilário Hofstaetter, representando o prefeito Marcio Rauber. O encontro teve também a presença dos vereadores soldado

Sauer e professor Adelar Neumann, do sargento Carlton, comandante da Polícia Rodoviária Estadual, além dos titulares e assessores das secretarias envolvidas no projeto.

A iniciativa reúne as secretarias de Educação e Segurança e Trânsito com apoio da Polícia Militar. A Operação Aluno Seguro, de acordo com o coronel Wellington Alves da Rosa, secretário municipal de Segurança e Trânsito, tem cunho preventivo. “Ao invés da autuação e das multas, preferimos antecipar ações e garantir que os estudantes usuários do transporte escolar sejam

preservados em sua integridade física, com conforto e segurança”, destacou.

Já a secretária municipal de Educação, professora Marcia Winter da Mota, enalteceu a parceria da Polícia Militar rondonense nesse importante projeto. A palestra de orientação aos motoristas foi proferida pelo soldado Garcia, da Polícia Militar, responsável pelo setor de trânsito. Ele abordou aspectos legais sobre a condução dos veículos de transporte coletivo, abordando a prevenção de acidentes como foco principal da campanha.

## Maripá pede ao DER acostamentos na 873

**Maripá** - O deputado estadual José Carlos Schiavinato (PP) acompanhou o prefeito Anderson Bento Maria (PPS) em reunião com o diretor-geral do Departamento de Estradas de Rodagem do Paraná, Nelson Leal Jr. Na pauta, solicitação de novos acostamentos na PR-873, principal acesso de entrada à cidade.

Com recursos provenientes da Secretaria de Estado de Infraestrutura e Logística, o DER/PR faz obras de recape asfáltico na região. As melhorias começaram na PR-589 que liga o município de Nova Santa Rosa ao distrito toledano de Novo Sarandi. As obras são realizadas desde Marechal Cândido Rondon via PR-491 e chegaram a Maripá, que também foi contemplada com nova

pavimentação na PR-873.

“O próximo passo é o acostamento. A entrada de Maripá pela PR-873 é vital para a economia local. Ali estão instaladas muitas empresas e indústrias e o acostamento ofereceria maior segurança a quem transita por esse trecho todos os dias”, explica Schiavinato.

“O DER, por intermédio de seu diretor Nelson Leal, tem atendido as nossas solicitações em prol dos municípios do Oeste. Por isso, estamos confiantes de que toda a sua equipe fará o possível para em breve nos dar uma resposta positiva a mais essa demanda”, disse Schiavinato.



Nelson Leal, Anderson e Schiavinato durante a análise de projeto

## Guaraniaçu quer obras em trechos de vias rurais

**Guaraniaçu** - Diante de compromisso assumido em campanha, o prefeito Osmário Portela (PDT) reuniu a comunidade do Belarmino e se comprometeu de solicitar ao DER visita técnica e parecer sobre a recuperação do asfalto de via que leva àquela e a outras localidades rurais.

Já nos primeiros dias do seu governo, o prefeito encaminhou solicitação ao chefe

da Casa Civil, Valdir Rossoni, que por intermédio do escritório do DER em Cascavel determinou visita do engenheiro Jader Jacob Malakoski. O objetivo foi fazer levantamento e, com base nas informações, definir quais procedimentos poderão ser adotados pelo Estado para praticar a melhoria na estrutura existente.

Com um percurso aproxi-

mado de 11,6 mil metros de extensão, o asfalto que liga o bairro BNH/Jardim Planalto até a comunidade de Alto Pinhal, passando ainda pelas comunidades de Rocinha e Belarmino e contemplando o acesso a outras tantas comunidades, está muito danificado. A situação causa revolta e indignação da população, diz o prefeito Osmário.



Inspeção em trechos de estradas rurais. Boas condições de tráfego estão entre compromissos de Osmário

## Panorama regional

regional@oparana.com.br

## Lindeiros

ASS. CACIOPAR



A prefeita reeleita de Mercedes, Cleci Loffi (PMDB), é a nova presidente do Conselho de Desenvolvimento dos Municípios Lindeiros ao Lago de Itaipu. Um dos compromissos dela à frente da entidade será garantir a manutenção dos royalties de Itaipu, que terminam em 2023. Na foto, o presidente da Caciopar (Coordenadoria das Associações Comerciais e Empresariais do Oeste do Paraná), Leoveraldo Curtarelli de Oliveira, e a presidente Cleci Loffi.

Um dos compromissos dela à frente da entidade será garantir a manutenção dos royalties de Itaipu, que terminam em 2023. Na foto, o presidente da Caciopar (Coordenadoria das Associações Comerciais e Empresariais do Oeste do Paraná), Leoveraldo Curtarelli de Oliveira, e a presidente Cleci Loffi.

## Secretários

O prefeito Ricardo Endrigo (PSDB) fez na sexta-feira a primeira reunião com o primeiro escalão de Medianeira neste início de novo governo. O objetivo foi afinar pontos importantes de programas e de ações que Endrigo priorizará a partir de agora.

## POD

Um ato na terça-feira, durante o Show Rural Coopavel, em Cascavel, vai marcar a troca de comando no POD, o Programa Oeste em Desenvolvimento. Será às 10h30 e contará com a presença de inúmeras autoridades. O empresário Danilo Vendruscolo, ex-presidente do Codefoz, vai assumir em lugar do arquiteto Mario César Costenaro, que é de Toledo.

## Cortesia

O vice-prefeito de Guaíra, Valberto Paixão da Silva, recebeu visita importante dias atrás. Estiveram na prefeitura o comandante da 2ª Companhia do 3º Pelotão da Patrulha Escolar de Toledo, tenente Pedro Augusto de Lima, o vereador Carlos Paredes e o soldado Anderson. Pedro informou sobre o destacamento de novos policiais para atuar no município.

## Edital

Um novo edital de licitação para contratar a empresa que finalizará o Centro de Atendimento ao Turista de Foz do Iguaçu será publicado dentro de 60 dias. A informação foi confirmada pelo secretário municipal de Turismo, Lourenço Kurten. O valor total investido na constru-

ção dos dois centros é de R\$ 1 milhão, pago pelo Ministério do Turismo, R\$ 200 mil pagos pelo governo do Estado e R\$ 150 mil do município.

## Reinício

O prefeito de Serranópolis do Iguaçu, Luiz Carlos Ferri, e outros líderes locais deram, na sexta-feira, boas-vindas à equipe da Secretaria Municipal de Agricultura e Meio Ambiente. Devido às características do município, a área é considerada uma das mais estratégicas da administração.

## Empreendedorismo

Santa Helena conta com uma ferramenta de incentivo ao empreendedorismo. É o Ponto de Atendimento ao Empreendedor, uma extensão do Sebrae que atende na associação comercial. Diversos atendimentos são prestados, caso de consultorias empresariais voltadas à comunicação visual, gestão, além de estudos de viabilidade a novos empreendimentos.

## Comissões

Depois da definição de seus membros, durante sessão extraordinária, as comissões internas da Câmara de Vereadores de Palotina, reuniram-se para analisar os projetos encaminhados pelo prefeito Jucenir Stentzler. Foi definida a função de cada vereador nas comissões. A de Justiça e Redação, que se reunirá todas as terças-feiras, às 8h, é composta pelos vereadores Marcos Eliseu Heuert (DEM), como presidente; José Pedro Bento Filho (DEM), como relator, e Roselei Gubert Delai (PSDB), como secretária.

## Finanças

A Comissão de Finanças, Orçamento e Contas da Câmara de Palotina, que terá reuniões às terças, às 13h30, é composta por Enio Moesch (PSDB), presidente; Marcos Eliseu Heuert, relator e José Pasqualotto (PSC), secretário. A Comissão de Saúde, Educação, Cultura, Serviços e Infraestrutura, que se reunirá sempre às quartas-feiras, às 8h, tem como presidente Gilmar Hinkel (PMDB); Wesley Vinícios Freitas (PSDB), como relator e Sansão Pinheiro (PTB), como secretário.



www.unipar.br

# FIES

## FAÇA SUA INSCRIÇÃO

DE 7 A 10 DE FEVEREIRO

### NÃO PERCA ESTA OPORTUNIDADE

Você que participou do Exame Nacional do Ensino Médio - ENEM, e deseja ingressar na **UNIPAR** por meio do **FIES**, faça sua inscrição pelo site [www.mec.gov.br](http://www.mec.gov.br) no período **de 7 a 10 de fevereiro.**

**Acadêmicos da UNIPAR** que tenham feito o **ENEM** também podem participar.



**FIES**

PROGRAMA DE FINANCIAMENTO  
ESTUDANTIL







## Morto a pedradas

Cristiano de Souza, de 29 anos, foi apedrejado até a morte na madrugada de ontem, no Bairro Esmeralda, em Cascavel. Conforme testemunhas, ele foi perseguido pelos agressores desde um bar no qual estava momentos antes e onde teria se envolvido em uma discussão. Quando os socorristas do Siate chegaram, Cristiano já estava morto.

## Execução em SMI

Em São Miguel do Iguaçu, Valmir Gonçalves, de 44 anos, foi executado com 14 tiros na madrugada de ontem. Ele bebia com alguns amigos quando uma moto se aproximou e o homem que estava na garupa efetuou os disparos. Valmir foi alvejado na cabeça, no tórax e nas costas. A motivação do crime ainda é desconhecida, mas, segundo amigos, a vítima tinha antecedentes criminais.

## Sistema prisional

# SOE descobre novo buraco e frustra plano de fuga na PEC

**Cascavel** - Agentes penitenciários frustraram uma nova tentativa de fuga de presos da PEC (Penitenciária Estadual de Cascavel) na noite de sexta-feira. Com o apoio de equipes da SOE (Seção de Operações Especiais), os servidores descobriram que os internos já haviam destruído parte da cela e iniciado a escavação de um buraco.

Os agentes de plantão suspeitaram dos ruídos vindos de uma das galerias e solicitaram a presença da SOE, que já estava na unidade atendendo outra ocorrência. Após a intervenção tática do grupo, os agentes fizeram uma revista na galeria e encontraram a cela danificada e com o buraco já iniciado pelos detentos.

Os presos foram isolados e aguardaram a decisão do conselho disciplinar da unidade. Além disso, eles foram encaminhados para a 15ª SDP (Subdivisão Policial) para que respondam pelo crime de dano, uma vez que depredaram o patrimônio público.

Este foi o segundo plano de fuga de presos da PEC frustrado durante a semana. Na quinta-feira já havia sido descoberto um buraco em uma das celas do bloco três. Neste ano já foram registradas duas fugas da unidade. Dos seis detentos foragidos, apenas dois foram recapturados.

### AMEAÇA

Antes da descoberta do buraco, a SOE já havia sido chamada à PEC para averiguar uma suposta ameaça a um agente penitenciário perpetrada por uma visitante. A mulher foi conduzida ao Fórum para lavratura de termo circunstanciado e, por

conta do incidente, ficará impedida de fazer novas visitas até que os fatos sejam apurados. Além da punição administrativa, a visitante, caso seja condenada pelo crime de ameaça, poderá pegar seis meses de prisão.



Barras de ferro utilizadas para escavação do buraco foram apreendidas

## panorama policial

### Atropelamento

Airton Frederico, de 53 anos, morreu atropelado por um carro na noite de sexta-feira, na Rua Violeta, em Corbélia. Ele seguia de bicicleta quando foi atingido por um Chevrolet Corsa. Socorristas do Samu foram acionados e prestaram os primeiros socorros, mas Airton morreu a caminho do hospital. A condutora do carro foi submetida ao teste do bafômetro, que apontou 0,17 mg/l de álcool por litro de ar.

### Professora

Deu entrada no IML (Instituto Médico-Legal) de Toledo, na noite de sexta-feira, o corpo de Jane Elizete Alves, de 41 anos. A mulher havia sido vítima de um grave acidente de trânsito na quinta-feira, no cruzamento das ruas 15 de Novembro e Independência. Jane, que era professora do Centro Municipal de Educação Infantil da Vila Industrial, seguia de bicicleta quando foi atingida por um caminhão.

### Arsenal

A Polícia Federal realizou na noite de sexta-feira a apreensão de armas e carregadores que eram transportadas em um ônibus da linha Foz do Iguaçu/São Paulo (SP) abordado na BR-277, em Céu Azul. No bagageiro do coletivo os policiais localizaram 14 pistolas 9mm, um revólver calibre 38 e vários carregadores. O dono da mala foi identificado e preso em flagrante por tráfico de armas.

### Desmanche

Um desmanche de veículos furtados foi localizado por equipes da Polícia Militar na noite de sexta-feira, no Loteamento Colina Verde, em Cascavel. Após denúncias anônimas, a PM chegou até uma casa na Rua Helena Scherloski e encontrou quatro carros furtados, três dos quais já estavam completamente "depenados". Ninguém foi preso durante a ação.

### Capotamento

Um Voyage roubado foi localizado pela PRF (Polícia Rodoviária Federal) na manhã de ontem capotado às margens da BR-277, em Matelândia. Os policiais foram até o local para atender ao acidente, mas acabaram constatando que o veículo tinha queixa de roubo em Foz do Iguaçu. No interior do Voyage foram encontrados vários "miguelitos", utilizados para furar pneus de viaturas policiais. O motorista fugiu e não foi localizado.

## Familiares de Ademir fazem protesto em Foz do Iguaçu

**Foz do Iguaçu** - Com o apoio de amigos, familiares de Ademir Gonçalves da Costa, que faleceu após uma abordagem da Receita Federal no último sábado, realizaram um protesto em frente à aduana da Ponte da Amizade na manhã de ontem. Eles pediam por justiça e agilidade nas investigações.

Com faixas pretas e balões brancos, os manifestantes tentaram fechar a pista sentido ao Paraguai, mas foram impedidos pela PRF (Polícia Rodoviária Federal). Por conta do protesto, houve reforço do policiamento no local. Apesar disso, nenhum incidente foi registrado.

Ademir morreu dentro da aduana da Receita Federal, para onde foi levado algemado após resistir à abordagem. Em nota, o órgão afirmou que ele sofreu uma convulsão e expeliu "sangue e um pedaço de plástico pela boca".

Já a família acusou os agentes da Receita de utilizarem spray de pimenta, produto ao qual Ademir era alérgico. Amostras biológicas foram encaminhadas ao IML (Instituto Médico-Legal) de Curitiba, que vai apontar a causa da morte. O laudo deve ficar pronto até o fim do mês.

## TOLEDO | PM apreende quase mil comprimidos de ecstasy



Um rapaz identificado apenas como Paulo foi preso pela Polícia Militar de Toledo na noite de sexta-feira com nada menos que 941 comprimidos de ecstasy. Ele foi abordado durante patrulhamento no Jardim La Salle. Em seu carro foram localizados o ecstasy e uma pequena quantidade de maconha.



**DEIXAR VOCÊ TRANQUILO... A NOSSA ESPECIALIDADE.**

Serviços Especiais  
Segurança Patrimonial  
Segurança Eletrônica  
Segurança Pessoal

**45 3222-5888**

www.embrasilseguranca.com.br

Rua Salgado Fº, 1493 - Neva Cascavel - PR





WWW.SHOWRURAL.COM.BR  
FACEBOOK.COM/SHOWRURALOFICIAL

# A MUDANÇA DO AMANHÃ É RESULTADO DA ATITUDE DE HOJE.



—

UMA NUVEM CARREGADA PAIROU  
SOBRE NOSSAS CABEÇAS.  
E MESMO EMBAIXO DELA,  
INCANSAVELMENTE, TRABALHAMOS.  
DIA APÓS DIA, SEM PAUSAS,  
SEM DESCANSO.  
MAS HOJE O SOL NASCEU E TROUXE  
UMA NOVA POSSIBILIDADE.  
TROUXE O SINAL QUE TANTO  
ESPERÁVAMOS: **A HORA CHEGOU.**  
E NÓS ESTAMOS PREPARADOS.  
**BEM-VINDO AO AMANHÃ.**





# Família Portrait



DIVULGAÇÃO

O sorriso lindo do pequeno Heitor Johann Machado Tártaro, xodó dos papais corujas Paulo e Jaqueline



DIVULGAÇÃO

Álbum de família: o casal Adrian e Leticia Urtiauf com os filhos Eloisa e Benjamin



A alegria das irmãs Luiza, 7 anos, Gabriela, 4 anos, e Helena, 2 anos, captada pelas lentes de Vera e Grasi. Elas são filhas de Marcelo e Melissa Peres

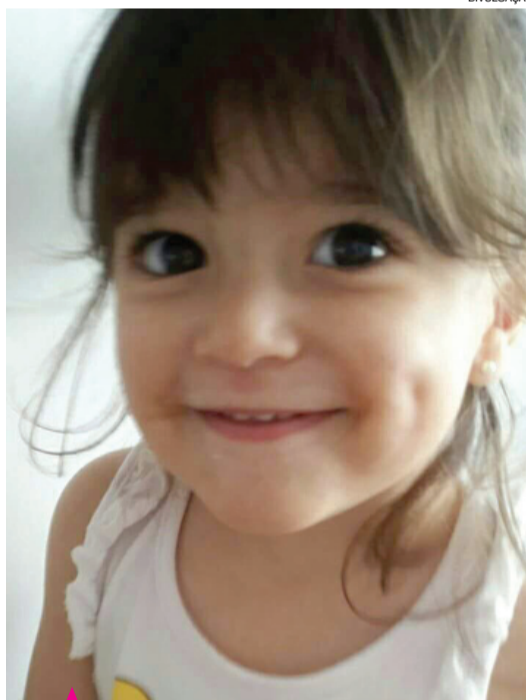

DIVULGAÇÃO

Esta gatinha é a Clara, filha de Cesar da Luz Filho e Francielli Amaral da Luz



DIVULGAÇÃO

O encanto do pimpolho José Antônio, filho de André Xavier da Silva e Sheila Aparecida Rodrigues Silva



## Não deixe seu tanque entrar na reserva!

A DIAL garante o combustível para o seu posto ou TRR. Gasolina e Diesel fornecidos pela Petróleo Brasileiro S/A. Agilidade na entrega, com frota própria.

 (45) 3224-6363



Dial Distribuição Abastecimento e Logística Ltda.  
Rodovia BR 277, Km 600 - Cascavel - PR



## Comportamento

Dra. Karine Rizzardi

drakarinerizzardi@gmail.com

# Você sempre pode piorar!

Parece relativamente grande o número de pessoas com talento suficiente para criar seu próprio inferno. Muitas fazem de tudo para conquistar a infelicidade a qualquer custo, pois desenvolvem uma grande habilidade para tornar tudo o que está ao seu redor ruim, insatisfatório e chato.

Todos nós podemos ser infelizes, porém, tornar-se infeliz requer um aprendizado. Um pouco de experiência, somada a alguns momentos pessoais de desgraça não bastam. Pessoas assim nunca estão saciadas, pois querem preencher suas vidas com problemas que são sua razão de viver.

Geralmente são pessoas que inspiram outras sobre como transformar qualquer coisa boa em algo completamente ruim, além de ter como ideal de vida sobreviver a doses constantes de sofrimento.

Seu maior hobby é colecionar fossas, onde as pessoas disputam sua companhia, pois

não conseguem ficar longe delas por um minuto sequer.

Pessoas que vivem assim têm a Lei de Murphy como base fundamental, pois sempre seguem alguns mandamentos incontestáveis e, se não segui-los, entendem ter cometido um pecado imperdoável. Eis aqui alguns:

\* Se alguma coisa pode dar errado, dará. E mais: dará errado da pior maneira, no pior momento e de modo que cause o maior dano possível.

\* “Se você está se sentindo bem, não se preocupe. Isso passa”.

\* “A fila do lado sempre anda mais rápido”.

\* “Você sempre acha algo no último lugar em que procura”.

\* “Os semáforos ficam vermelhos bem no instante em que você chega”. ... e por aí vai.

Acredito que melhor do que viver assim, é agir de duas maneiras:

1 – Pensando que você é ví-

tima de todas as coisas ruins que te acontecem e que tudo o que as pessoas fazem é para te ofender. Oh céus! Oh vida! Se você se enquadra nessa alternativa, continue sempre assim.

2 – Viver de passado. Independente se foi bom ou ruim, sua vida inteira está lá e em algum momento você vai reencontrá-lo para ter feito algo diferente ou então, criar a esperança de reviver a mesma experiência boa.

Acredite: um dia o homem da lâmpada vai aparecer para você e não esqueça de fazer o pedido de viver o passado tudo novamente.

Com o lado afetivo é a mesma coisa. Quando você acha que encontrou a pessoa perfeita, é porque ainda não reparou na pinta preta do lado esquerdo do ombro dela! E mesmo que a felicidade se es-



DIVULGAÇÃO

palhe pelo mundo inteiro, um pessimista jamais vai perder a esperança.

Você conhece a história do bêbado? Ele está debaixo de um lampião de rua e procura... procura... Um policial se aproxima e lhe pergunta o que perdeu, e o bêbado responde: “Minha chave”. Agora os dois começam a procurar. Por fim, o policial pergunta: “O senhor

tem certeza de ter perdido a chave exatamente aqui?” E ele responde: “Não, foi mais adiante, mas lá está escuro demais”.

Acho que não preciso tecer maiores comentários, não é? Seja infeliz!

A autora é psicóloga especialista em casais e famílias (45) 3224-4365

## Reflexão

Vivian Weiland

vivian.weiand@gmail.com

# O karma do nome

Quando eu tinha seis anos de idade – lembro bem por que estava na primeira série – não entrava na minha cabeça por que a letra “e” junto com a “i” fazia o som de “ai”. Eu não conseguia entender e ficava ressentida em tem que dizer meu nome e sobrenome, logo que aprendi a fazer isso, justamente por estar dando uma

informação confusa, totalmente fora do que eu aprendia como sendo o correto. Mesmo que logo tenham me esclarecido não haver motivo de alarde – era sobrenome alemão e se falava exatamente como me ensinaram – me sentia uma estranha nos primeiros anos escolares em ter que explicar que se dizia “Váian”, mas se

escrevia com “e” e “i”, outra incomodação que me acompanharia anos depois.

Ter um sobrenome de grafia diferente à língua portuguesa não me tirou um pedaço, embora tivesse frequentemente que arrumar meu nome quando recebia correspondência. Sala de consultório é outro problema (senhora “veain” ou

“uéian”) e mais de uma vez lá estava eu gritando: é “váian”. Mas tudo bem, as pessoas não são obrigadas a saber como eu já errei o nome de muita gente, mas uma coisa é você nascer com uma coisa dessas grudada no seu nome, outra é você voluntariamente submeter seus filhos, seus descendentes, a passar o resto de seus

dias explicando como se escreve seus nomes: “É Graz-zy-e-li, com dois “z”, “y” e “i”...não, não... “y” é no final...e não são dois “l”, são dois “z”. pode-se até entender o desejo dos pais em ter um filho com uma grafia especial, o que os diferencia dos demais, mas antes de registrar o que seria Deividi, que já vai enfrentar problemas, como Dheivithy, deviam os pais pensar um bom no bem estar de seu filho antes de submetê-lo à eterna correção. É Dheivethy, com “h”, e onde meter esse “h” é só o começo da conversa até que alguém apontar a cidadão com ar de

engraçadinho: mas quem foi que te deu esse nome?

Parece difícil de acreditar, mas foram seus pais, pessoas que não se satisfizeram em escrever Camila com k. A filha deles tinha de ter em seu nome a maior quantidade de “l” e “y” possíveis. Antigamente você colocava o filho em maus lençóis se o nominasse Jonh Travolta, Allan Kardec ou Bob Marley – e, acredite, ainda tem disso aos cântaros casos por aí – mas se a ideia era exclusividade, a estratégia atingia seu objetivo. Ninguém nunca mais vai esquecer seu filho – olha o Elvis Presley chegando!! – mas submetê-lo a soletrar a todo instante como é o Elvis dele (o meu é com “h”, dois “l” e “y”) é, no mínimo, consequência do egoísmo de não pensar na vida de um filho de forma independente da de seus pais, uma vez que a Barbie, o Ken, ou seja, lá o que vão inventar para seus filhos vai crescer, e a herança do que seus pais acharam o máximo só a esfera jurídica pode mais tarde resolver. Até lá, o Hellvys estará cansado de soletrar.

A autora é jornalista





# Enchente, peste e feroz competição

**Curto governo do juiz Lisboa sofreu muita pressão e a influência do embate entre conservadores e liberais**

**Cascavel** - Mais um governante paulista que iria desagravar às lideranças paranaenses, Venâncio José Lisboa (1810-1880) assume em lugar de Bernardo Peixoto no dia 12 de março de 1838, já

tomando conhecimento dos graves problemas causados no dia 8, quando o Rio Cubatão sofreu uma grande enchente – maior ainda que a de fevereiro de 1831.

Venâncio Lisboa, um juiz formado na França, ficaria um ano e três meses à frente do governo de São Paulo, que abrangia o atual Paraná. Durante quase um dia inteiro as águas subiram “mais de 22 palmos” no Cubatão (que hoje tem o nome indígena de Nhundiaquara), carregando todo o vigamento que servia de ponte, segundo o historiador An-

tônio Vieira dos Santos.

O novo governador teria também que lidar com a “peste”, uma epidemia de varíola, doença já considerada extinta, que atacava Curitiba regularmente. Um quarto das pessoas mortas entre junho e dezembro de 1838 na atual capital paranaense sucumbiram a esse mal.

No governo de Venâncio Lisboa, o vice-presidente provincial foi João da Silva Machado, o futuro Barão de Antonina, ainda mais consolidado como líder do Paraná com a extinção da Prefeitura

de Curitiba e a cassação do prefeito liberal José Borges de Macedo, também em março de 1838.

Data igualmente dessa época um retrato importante do que era o Paraná na primeira metade do século XIX, apresentado pelo *Ensaio d'um Quadro Estatístico da Província de São Paulo*, do engenheiro militar Daniel Pedro Müller. Segundo o estudo, toda a 5ª Comarca da Província de São Paulo possuía então 38.223 habitantes, pouco mais que a população atual de Guaratuba.

## Comarcas, termos, vilas, freguesias

A Província de São Paulo estava dividida em seis Comarcas (mesorregiões), que se subdividiam em 24 Termos (regiões), englobando vilas (equivalente aos atuais municípios), freguesias (distritos) e capelas curadas. A capela curada era uma pequena comunidade que ao conseguir um padre (cura) residente assumia um status de importância que a poderia fazer subir à condição de freguesia e depois de vila.

A 5ª Comarca era composta de três Termos: Paranaguá, Curitiba e Castro. O Termo de Paranaguá incluía também as vilas de Guaratuba e Antonina, a freguesia de Morretes (anexa a esta última) e a capela curada de Guaraqueçaba. O Termo de Curitiba abrangia as freguesias de São José dos Pinhais, Votuverava\* e Palmeira, mais a Vila Nova do Príncipe\*\* e a freguesia de Rio Negro, anexa a esta última. Incluía também a capela curada de Campo Largo. O Termo de Castro abrangia ainda as freguesias de Guarapuava, Belém do Tibagi, Jaguariaíva e Ponta Grossa.

Na época, o Paraná se resumia a apenas seis Vilas (Municípios): Curitiba, Príncipe, Castro, Paranaguá, Guaratuba e Antonina. A metade no litoral.

\* Votuverava era o nome indígena da atual Rio Branco do Sul. Em Tupi-Guarani, “colina da ladeira brilhante”.

\*\*Vila Nova do Príncipe é a atual Lapa



**Bernardo Peixoto depois retornaria ao governo, mas de nada serviria ao Paraná**



**A região Oeste no mapa de Daniel Müller: “Sertão desconhecido”**

## A corrida pela posse dos Campos de Palmas

Começava também em 1838 a corrida dos coronéis pelo domínio dos Campos de Palmas. Sete famílias de estancieiros, todos aparentados entre si, formam uma sociedade sob o comando do fazendeiro guarapuavano José Ferreira dos Santos. Ele firmou “contrato com o governo provincial que lhes dava direitos de, após escolhida a sua fazenda, dar posse de terras aos outros integrantes do grupo” (Lourdes Stefanello Lago, *Origem e Evolução da População de Palmas [1840 – 1899]*).

“Bem informado sobre os rumos, atravessou o estreito sertão marginal do Iguçu, por picada mal aberta que achou até o lugar denominado *Alagoas*, que já era campo que fazia par-

te do de Palmas. Voltou então a Guarapuava, a fim de transportar animais para os campos descobertos, o que fez a custo de sacrifícios sem conta, não prevendo, ainda assim, que outras dificuldades aguardavam seu regresso e o dos seus companheiros nos campos a esse tempo tão ambicionados” (Romário Martins, *Bandeiras povoadoras do Paraná*).

A corrida por Palmas não se limitaria a esse grupo guarapuavano. Um segundo grupo, chefiado por Pedro de Siqueira Cortes, apresentou-se a assinar contrato ainda antes que o primeiro, em 28 de abril de 1839, em Guarapuava, onde também residiam vários associados. Cortes tentou participar do primeiro grupo, mas foi rejeita-

do porque sua fama o precedia: era ligado à família de Mateus Martins Leme, considerado fundador de Curitiba e um de seus líderes históricos mais importantes. Acompanhavam Pedro de Siqueira Cortes, que foi deputado provincial e coronel da Guarda Nacional, alguns irmãos, outros parentes e vários fazendeiros que depois ficariam bem conhecidos na região, como Francisco Antônio de Araújo (capitão da Guarda Nacional e fundador da Fazenda Pitanga); Francisco Inácio de Araújo Pimpão (deputado provincial, capitão da GN e fundador da Fazenda Cruzeiro); Antônio de Lima Pacheco (fundador de Pato Branco); Pedro Ribeiro de Souza (capitão da GN e fundador da Fazenda Trindade).

## A aliança do coronel com o padre

A sociedade capitaneada pelo coronel José Ferreira dos Santos alinhava alguns dos mais ousados capitalistas do interior rural paranaense: Antônio de Sá Camargo (fundador da Fazenda Floresta, deputado provincial e futuro Barão e Visconde de Guarapuava); Joaquim Manoel de Oliveira Ribas (fundador da Fazenda Norte, primeiro Delegado de Polícia de Palmas); José Joaquim de Almeida (fundador da Fazenda Alegrete e deputado provincial); Lucidoro José de Farias (fundador da Fazenda São Cristóvão); o padre Ponciano José de Araújo (primeiro capelão de Palmas) e sua companheira Maria Rita Brandina de Almeida.

A sociedade formada pelo padre José Ponciano de Araújo e José Ferreira dos Santos se compunha de 25 financiadores, todos com a garantia de que a posse da região os confirmaria, de acordo com o contrato proposto, como os proprietários da região. O contrato desse grupo foi assinado formalmente em 19 de maio de 1839 (Roselys Vellozo Roderjan, *A Formação de Comunidades Campeiras nos Planaltos Paranaenses e sua Expansão para o Sul*).

Para as lideranças de Santa Catarina, o episódio da conquista de Palmas por empresários paranaenses constituiu uma “invasão” de seu território, segundo José Boiteaux (*Santa Catarina-*

*Paraná: Questão de Limites*), para quem correram “duas invasões”: a primeira por parte dos paulistas-araucarianos nos Campos de Palmas e a segunda pelos revolucionários farroupilhas de David Canabarro, em Lages. O resultado das pressões exercidas pelos competentes líderes catarinenses na República foi bem sucedido. Recorrendo a leis antigas, do Brasil Colônia, conseguiram tomar o Sudoeste, que até os primeiros anos do século XX ainda fazia parte do Paraná e confinava com o Noroeste do Rio Grande do Sul, colonizado por sertanistas paranaenses.

(Fonte: Projeto Livrai-Nos!, *Paraná, Tempo de Formação*).

## Calendário

**5 de fevereiro de 1842**  
Lei provincial nº 5, de São Paulo, atribui a Curitiba a condição de “cidade”.

**6 de fevereiro de 1926**  
Criação do Instituto de Engenharia do Paraná.

**7 de fevereiro de 1946**  
Presidente Eurico Gaspar Dutra nomeia o coronel Frederico Trotta para o governo do Território Federal do Iguçu.

**8 de fevereiro de 1991**  
Ferroeste contrata 13 empresas para a execução da primeira fase de obras da Estrada de Ferro Paraná-Oeste.

**8 de fevereiro de 1992**  
Decreto-lei estadual nº 9.896 transforma a Funioeste em autarquia, criando a Universidade Estadual do Oeste do Paraná (Unioeste).

**8 de fevereiro de 2007**  
Completa-se a duplicação dos 35 quilômetros da BR-467, entre Cascavel e Toledo.

**9 de fevereiro de 1984**  
Os 21 sindicatos do Núcleo dos Sindicatos Rurais do Oeste denunciam a iminente falência da suinocultura

e da avicultura, fruto de um processo de descapitalização.

**10 de fevereiro de 1995**  
Criada a União Educacional de Cascavel (Univel), cujos quatro primeiros cursos começaram a funcionar em 26 de janeiro do ano seguinte.

**11 de fevereiro de 1969**  
Juiz Jamil Lourenço é designado para dirigir a Comarca de Cascavel.

**11 de fevereiro de 1972**  
Criação das Centrais de Abastecimento do Paraná S/A (Ceasa-PR).



**General Frederico Trotta: governador do Iguçu por oito meses, também governou Guaporé (Rondônia)**





Fundação Rotária 100 anos

## Celebração homenageia 20 projetos financiados por Subsídios Globais

Por meio da Fundação Rotária, os rotarianos apoiam milhares de projetos que promovem a paz, combatem doenças, fornecem água limpa, melhoram a saúde de mães e filhos, fortalecem a educação e ajudam a desenvolver economias locais. Além disso, o Rotary lidera a luta para erradicar a pólio globalmente.

Como parte da celebração do centenário da Fundação, 20 projetos financiados pelos Subsídios Globais serão reconhecidos por seu impacto positivo no mundo. O Brasil está representado por um projeto do Rotary Club de Registro-SP (Distrito 4610).

A nossa Fundação fará 100 anos em 2016-17. Temos motivos de sobra para celebrar um século de boas ações no mundo. O centenário da entidade é a ocasião ideal para divulgarmos o impressionante histórico de serviços humanitários. Compartilhe o nosso sucesso localmente, para que mais pessoas conheçam o trabalho feito pelo Rotary e pela Fundação Rotária.



Família rotária rondonense e Sicoob Marechal plantaram 100 mudas de árvores nativas

### Convenção de 2017

O ano do centenário pede grandes celebrações. Começamos a festejar na Convenção de 2016, em Seul, e continuaremos até a Convenção de Atlanta, que será realizada de 10 a 14 de junho próximo. Não perca a oportunidade de participar deste grande evento:

- ❖ Compareça à festa de 100 anos da Fundação;
- ❖ Vá a uma das sessões de autógrafos com a presença de David Forward, autor do livro da Fundação, e de líderes do Rotary;
- ❖ Visite a exposição do centenário na Casa da Amizade.

### Formas de celebrar

Veja algumas maneiras de comemorar este marco histórico:

- ❖ Planeje um Rotary Day e convide toda comunidade para participar. A atividade pode ser um concerto no parque, uma caminhada ou uma festa com um bolo que tenha o formato da roda do Rotary;
- ❖ Lance uma campanha de arrecadação de fundos para apoiar um projeto da Fundação, o programa Pólio Plus ou os Centros Rotary pela Paz;
- ❖ Organize ou participe de projeto financiado por Subsídio Distrital ou Global;
- ❖ Promova iniciativas no seu clube ou distrito financiadas pela Fundação;
- ❖ Reserve algumas reuniões do clube para a discussão de tópicos relacionados à Fundação Rotária;
- ❖ Desafie os associados a aumentarem as doações do clube à Fundação.

### Recuperação de nascentes

Por meio do projeto "Meio Ambiente – Quem Ama Cuida", uma parceria entre a família rotária rondonense e o Sicoob Marechal, foram plantadas 100 mudas de árvores nativas em uma área de recuperação de nascentes na Linha Periquito. Ações sustentáveis também são causas apoiadas pelo Rotary.

**3º BAILE DO CHOPP**  
11/02 Centro Comunitário Santa Tereza do Oeste/PR

Realização: Animação:

Informações e Ingressos:  
Linha Pízza - (45) 3231-1418  
Linha Amizade - (45) 9999-7272

### ALUGUEL DE TEMPORADA

Apartamento mobiliado na Av. Beira-Mar, praia central de Itapema-SC. Disponível a partir de 9 de fevereiro 2017.  
Contato: WatsApp (45) 9-9999-3344 ou (47) 9-9187-8085 (Vivo). E-mail: itapemasc.2007@hotmail.com

**DOCES Fronteira**

**Essa Marca é Doce!**



TV  
TUDO**Surpresa**

Os roteiristas de "Sol Nascente" já estão com o desfecho da novela praticamente pronto, com os tradicionais casamentos, bebês e outros do gênero. Está em aberto, no entanto, apenas o "the end" da Dona Sinhá, personagem da Laura Cardoso. Querem fazer uma coisa especial, em homenagem à atriz. Nada mais justo.

**Retomada**

Com contrato renovado por mais um ano, Raul Gil volta a gravar amanhã nos estúdios do SBT. E com os mesmos quadros, os mesmos cenários. Nada muda.

**Nada a perder**

Alexandre Avancini, diretor escalado para o filme de Edir Macedo, foi orientado a segurar as informações sobre a trilogia. Ele ainda não tem permissão da Record para falar.

**Parada dura**

A Record está estudando uma maneira para serenar os ânimos com Luan Santana e Ivete Sangalo. Tudo para que eles possam voltar a participar dos programas da casa, tanto em São Paulo quanto nas demais emissoras da rede. Os dois ainda nada falam se estão propensos a quebrar o gelo. Parece que não.

**Perguntar não ofende**

Qual o problema de um ator pedir emprego? Ainda mais nessa complicada fase do contrato por obra que impera como nunca em redes como Globo, Record e SBT? Autores, com contratos milionários, às vezes resolvem esnobar alguns. Feio isso.

**Aprovou**

O pessoal do "Fofocalizando" no SBT andava meio assim, devido ao silêncio de Silvio Santos em relação ao formato. Só que a tensão passou. Diretamente dos EUA, ele mandou avisar que está curtindo o programa de fofocas.

**Mas...**

O dono do SBT pediu para tirar do "Fofocalizando" o resumo de novelas. E foi atendido de imediato, evidentemente.

**Falando nisso**

O "novelão" do "Vídeo Show", com o vale a pena ver de novo da "Avenida Brasil", outro dia consumiu quase 30 minutos do programa. Um pouco demais.

**Vento a favor**

Record e a Casablanca, que toca suas novelas, estão num momento muito bom, em se tratando de relacionamento. São muitos os elogios da emissora ao trabalho efetuado pela produtora no extinto Recnov.

## Canal I

## Equipe de "Sol Nascente" corrige atraso e audiência cresce na reta final

Por: Flávio Ricco

Colaboração: José Carlos Nery

"Sol Nascente", novela da Globo, faixa das 18 horas, viu sua audiência aumentar nos últimos dias, especialmente no Rio de Janeiro. Na quarta-feira, como sua maior proeza, ficou à frente de "Rock Story" e "A Lei do Amor". Esse é um ponto. O outro, envolve o cronograma de gravações. Depois de um tremendo sufoco e muito estresse, com cobrança direta da teledramaturgia, a equipe conseguiu, finalmente, colocar um pouco de ordem na casa. Autores, atores e direção respiram

mais aliviados. O atraso em tudo fora provocado principalmente pela ausência do autor Walther Negrão, que acabou se afastando em definitivo para cuidar da saúde, além do também problema de doença que deixou a protagonista Laura Cardoso fora de cena durante vários capítulos. As frequentes alterações no roteiro de gravações e no próprio texto também serviram para tumultuar a ordem dos trabalhos. Mas tudo isso agora é passado. A equipe acelerou o ritmo, as gravações foram normalizadas e os resultados estão aparecendo. Antes tarde do que nunca! Como noticiado, "Sol Nascente" ganhou mais 9 capítulos e ficará no ar até o dia 21 de março.

JOÃO MIGUEL JUNIOR/GLOBO



## Verdades secretas

Um bastidor da gravação da cena na qual Yara (Emanuelle Araújo) recebe notícias de sua filha, Aline (Ariane Botelho). Ela vê no celular de Juninho (André Franbach) que a filha está trabalhando numa agência e fica chocada. Aline vai reaparecer na novela como garota de programa. No ar, dia 14, em "A Lei do Amor".

## bate-rebate

- Há quem garanta que Jô Soares não ficará um ano longe da televisão...
- ...Existente a possibilidade de ele fazer um especial na Globo, ainda neste 2017.
- O diretor Maurício Farias joga duro com o elenco do "Zorra" na Globo...
- ...Ele não admite improvisos no roteiro do programa...
- ...Para muitos humoristas, habituados a colocar "cacos" em textos, isso serve apenas para limitar o trabalho...
- ...Mas é aquilo mesmo: manda quem pode...
- Ratinho diminuiu consideravelmente a carga do jornalismo no seu programa do SBT, por causa da concorrência com a Record...
- ...Com o entretenimento, ele conseguiu fazer a diferença.
- Neste domingo o "Pânico" volta com edições ao vivo no Band...
- ...E sob nova direção, com Marcelo Nascimento à frente dos trabalhos.

## c'est fini

O autor Rui Vilhena poderá ser um importante reforço na equipe de "O Sétimo Guardião", novela de Aguinaldo Silva para a faixa das 21h, em 2018. A teledramaturgia ainda não fechou questão sobre isso, porque a prioridade é a novela do Walcyr Carrasco, mas esta possibilidade não está descartada. Então é isso. Mas amanhã tem mais. Tchau!

**Sexo é Vida!**

QUANDO A SUA SAÚDE SEXUAL VAI BEM, TUDO VAI BEM.

TECNOLOGIA E TRATAMENTOS MÉDICOS PARA DISFUNÇÃO ERÉTIL

AGENDE UMA CONSULTA

**0800 205 1900**

Responsável Técnico:  
Dr. Reginaldo Seletti - CRM: 8869

**BOSTON**  
MEDICAL GROUP  
LÍDER EM SAÚDE SEXUAL MASCULINA



# Resumo de Novelas

## MALHAÇÃO (17H30)

### SEGUNDA

Ricardo afirma a Bárbara e Joana que elas estão afastadas da academia. Jorjão alerta Ricardo sobre a demissão das filhas. Luiza termina o relacionamento com Lucas. Joana e Bárbara se unem para pedir a Ricardo que as deixe continuar na Forma.

### TERÇA

Ricardo readmite as duas filhas na academia, mas desconfia da sinceridade de Bárbara. Bárbara e Joana brigam novamente e Ricardo desiste de dar uma nova chance às duas. Rômulo afirma a Belloto que lutará pelo amor de Nanda. Joana e Bárbara se encontram em uma agência de modelos.

### QUARTA

Solange e Lúcia aprovam os ensaios fotográficos de Joana e Bárbara. Belloto alerta Rômulo sobre Nanda e Renato. Rômulo co-

menta com Sula que desconfia da história de Renato. Ricardo tem um pesadelo com Virgínia e Tânia o conforta. Ricardo beija Tânia.

### QUINTA

Ricardo garante a Tânia que Caio não a ama. Sula diz a Rômulo que Nanda parece estar apaixonada por Renato. Ricardo permite que Bárbara e Joana se exercitem na academia. Sula pede que Rômulo a ensine a dançar. Martinha procura Luiza.

### SEXTA

Martinha e Luiza se enfrentam. Rômulo vê Renato e Nanda se beijando. Rômulo confronta Renato. Rômulo conversa com Jéssica e Belloto sobre a desconfiança de Renato. Renato se declara para Nanda. Rômulo ajuda Sula. Ricardo pede Tânia em casamento.

## SOL NASCENTE (18H20)

### SEGUNDA

Alice vê na internet notícias sobre as acusações contra ela. Mesquita encontra corpo e avisa a Louzada. Sinhá fica abalada. Carol se arrepende de ter enganado Mario. Sinhá esconde arma na casa de Alice. Louzada encontra o cassino na fazenda Mato Alto, e Mesquita desconfia das acusações. Alice é presa.

### TERÇA

Alice é levada para a delegacia e pede que Mario avise a Tanaka. Mario revela a Gaetano e Damasceno sobre a prisão de Alice. Carolina descobre que Alice está na delegacia. Akira e Hirô se casam, e todos comentam sobre o jeito dominador de Satiko. Mesquita informa a Alice e Mario que a empresária ficará presa até que seu álibi seja confirmado.

### QUARTA

Alice sofre na delegacia. Tanaka e Mocinha se declaram um para o outro. Hirô se surpreende com a performance de Akira na noite de núpcias, mas Satiko chega e interrompe o casal. Mocinha exige que Sinhá interrompa sua vingança contra a família de Tanaka. César visita Alice na prisão.

### QUINTA

César provoca Alice e acusa Mario de querer prejudicá-la. Milena descobre que passou no vestibular e todos comemoram. Carolina consegue registrar Cesar confessando todos os seus crimes com a câmera escondida. Louzada acusa Alice de possuir

## ROCK STORY (19H30)

### SEGUNDA

Yasmin decide ajudar a banda e Zac fica intrigado. Léo descobre que seus instrumentos foram emprestados a banda de Gui. Jailson decide ficar com um dos instrumentos que roubou. Lázaro sugere que Léo compre a parte de Diana na gravadora. Diana exige falar com Gui.

### TERÇA

Gui decide falar com Diana e Júlia ouve a conversa escondida. Haroldo diz a Gui que não tem condições de investir na gravadora. Nanda fica decepcionada com Gordo. Diana decide vender uma parte de suas ações na gravadora para Léo. Rogê se irrita com Gui e decide acabar com a gravação. Lázaro consegue convencer Rogê a continuar gravando o clipe da banda 4.4.

### QUARTA

Rogê exige que Gui vá embora e Lázaro implica com o rival. Gui desconfia da presença de Lázaro no local da gravação do clipe. Léo pede para ter um filho com Diana. JF descobre que Nicolau cuidou de Luana durante a noite e fica furioso. Lorena acredita que Alex descobriu que ela queria eliminá-lo. Alex arma seu próprio acidente.

### QUINTA

Alex, Romildo e William observam o carro de Alex pegar fogo com o corpo roubado dentro. Diana tenta convencer Léo de que ficou animada para ter um filho com ele. Gui descobre que Léo será sócio de Gordo na gravadora, e Zac desiste de contar ao pai sobre seu namoro com Yasmin. William diz para Lorena que Alex morreu. Júlia ouve Gui falar com Daniel sobre a morte de Alex e se desespera.

### SEXTA

Gui tenta acalmar Júlia. Alex é parado numa blitz, mas consegue fugir. Júlia e Gui se emocionam com a ultrassonografia. Alex se despede de Romildo e William. Nicolau descobre o problema de Luana com o aluguel e pede ajuda a Marisa. Júlia vê Alex em um ônibus e, ao correr para encontrá-lo, acaba sendo atropelada.

### SÁBADO

Edith se desespera ao ver Júlia caída e chama Gui. Júlia perde o bebê e Gui tenta consolá-la. Júlia conta que viu Alex no ônibus, mas ninguém acredita nela. A banda perde a entrevista e JF culpa Gui. Diana fica aflita com a data que Léo marcou para seu casamento. Zac descobre que Júlia perdeu o bebê e conta para todos da banda. Gui questiona Marisa sobre a morte de Alex.

## A LEI DO AMOR (21H10)

### SEGUNDA

Magnólia não acredita no pedido de casamento de Tião. Marina aceita sair com Tiago. Tião rasga os documentos que comprovam as dívidas de Magnólia. Tiago conta para Letícia que se encontrou com Marina. Milleide afirma que Magnólia irá se reerguer. Marina vai à casa de Tiago e Letícia fica furiosa. Helô tem um sangramento. Laura conta a Pedro que tem uma filha com ele.

### TERÇA

Pedro se surpreende com a revelação de Laura, mas a deixa sozinha quando ouve o chamado de Helô. Pedro confirma a perda de seu filho com Helô. Magnólia e Tião fazem um pacto. Letícia descobre que Pedro tem uma filha com Laura. Pedro se emociona ao ver fotos de Stelinha. Tiago se surpreende ao encontrar Marina com Edu.

### QUARTA

Letícia reclama da presença de Marina e Helô tenta consolar a filha. Zuzi fala para Pedro contar a verdade para Helô. Laura comenta com Tião que trará Stelinha para conhecer Pedro. Letícia e Tiago discutem por causa de Marina. Tião conta para Helô que Pedro tem uma filha com Laura.

### QUINTA

Helô sofre com a revelação de Tião. Helô conta para Pedro que soube por Tião da

filha que ele teve com Laura. Helô decide falar com Tião. Luciane avisa a Olavo sobre o paradeiro de Magnólia. Marina encontra com Tiago em sua sala na tecelagem. Magnólia é intimada a comparecer à delegacia. Helô ouve Tião falar com Laura.

### SEXTA

Helô discute com Tião e passa mal. Gigi exige que Ruty Raquel e Jáder cumpram o aviso-prévio no SPA. Pedro tenta saber notícias sobre o estado de Helô. Tião comemora com Magnólia o sucesso de seu plano contra Helô. Ciro vai à casa de Augusto e Misael avisa ao prefeito. Pedro invade a casa de Tião.

### SÁBADO

Pedro ameaça Tião. Helô tem uma parada cardíaca e Letícia se desespera. Magnólia fica tensa quando vê a caixa com os celulares descartáveis que usava com o delegado. Ciro encontra a câmera que Pedro e Ana Luiza instalaram em seu quarto. Magnólia se preocupa com a liberdade de Ciro. Letícia esquece seu celular no hospital e volta para buscar o aparelho. Marina beija Tiago.

\*OS RESUMOS DOS CAPÍTULOS ESTÃO SUJEITOS A MUDANÇAS EM FUNÇÃO DA EDIÇÃO DA NOVELA.



UM GUIA COM  
DETALHES  
EXCLUSIVOS DA  
PRODUÇÃO DO FILME

**Pi** em **el**

NAS LIVRARIAS.

**SOLUÇÃO ANTERIOR**

	AS	D	P	
P	O	N	T	E
T	I	M	B	R
N	B	O	M	O
E	S	T	R	A
A	O	A	L	A
R	S	U	R	E
D	E	V	O	T
B	A	B	A	D
O	R	S	O	I
P	R	I	D	E
D	E	S	P	E
R	A	D	A	R
D	A	L	M	A
F	E	R	N	A

## PALAVRAS CRUZADAS DIRETAS

<b>A primeira incógnita algébrica</b>	<b>Agressão sofrida por vários jogadores de futebol negros na Europa</b>	<b>Bebida alcoólica de sabor doce</b>	<b>Sigilosa (?) Rosa: o Poeta da Vila</b>	<b>Forma de pizzas Papagaio da Disney</b>
<b>Vírus responsável por surtos de gripe (Med.)</b>		<b>Filtrem (o café)</b>		
<b>Apelido de Guilherme Louça do lavabo</b>		<b>O pneu gasto (pop.) Isento</b>		
		<b>Vontade (fr.) Marco (?), imperador</b>		
<b>Simples; comum</b>		<b>Anísio Teixeira, educador brasileiro</b>		<b>Curso d'água como o Amazonas</b>
<b>Local de comércio de antiguidades</b>				
<b>(?) Sharif, ator de "Funny Girl" (Cin.)</b>			<b>Imposto bancário Viagem de avião</b>	
<b>O que o rico faz à toa (dito)</b>		<b>Traz à lembrança</b>		
			<b>Veículo para viajar no espaço</b>	
<b>Peça que faz o sino soar</b>		<b>Átomo energizado Fase sexual animal</b>		<b>Frequência de rádio Fonte do sal</b>
<b>Carl Orff: compôs "Carmina Burana"</b>		<b>(?) de Sá: 3º governador geral do Brasil</b>	<b>Arthur Moreira Lima, pianista brasileiro</b>	
<b>"Metade", em "semicírculo"</b>			<b>Clube de futebol de Santa Catarina</b>	
<b>Camada de gás que envolve a Terra</b>				

BANCO 3/pia, 4/élan — omar, 6/careca, 7/taurillo — eximido, 10/antiquário. 26

## horóscopo

### ÁRIES

Está em suas mãos encontrar o equilíbrio adequado para as relações afetivas e de amizade. É preciso ter boa presença nos relacionamentos. Seja o melhor de você.

### TOURO

A superação de problemas e obstáculos está bastante favorecida neste dia. Quando você encontrar a porta de saída, não se perca em considerações, simplesmente saia por ela.

### GÊMEOS

Você interage com muitas pessoas neste momento, e isso favorece encontrar pessoas legais e encontrar um ponto de equilíbrio para seus projetos e sonhos de vida.

### CÂNCER

Procure se articular com outras pessoas. Excelente momento para resolver problemas na vida profissional, assim como para fazer deslanchar projetos e empreendimentos.

### LEÃO

Uma nova direção de vida pode resolver impasses nos relacionamentos e parcerias. Os estudos e atividades culturais e filosóficas estão particularmente favorecidos.

### VIRGEM

Você encontra condições de resolver problemas financeiros e materiais, conseguindo sair da falta de direção ou saída que antes imperava. Não é hora de emperrar por pouco.

### LIBRA

Os acordos e acertos nas parcerias podem ser feitos de maneira muito proveitosa neste dia. Vocês podem encontrar o ponto certo para terem os mesmos projetos e desejos.

### ESCORPIÃO

Solução para problemas de trabalho que vinham lhe aborrecendo desde há algum tempo. Você terá que trabalhar mais, mas o resultado poderá agora lhe ser bem proveitoso.

### SAGITÁRIO

Momento especial para o relacionamento amoroso. É preciso dizer e colocar claramente o que você sente, o que você deseja. As viagens a passeio estão bem favorecidas também.

### CAPRICÓRNIO

Momento certo para fazer mudanças e melhorias em sua casa. O acerto com os familiares está favorecido, assim como o apoio para resolver seus problemas financeiros.

### AQUÁRIO

A movimentação intensa no cotidiano é favorável para você se posicionar com mais firmeza em suas relações e parcerias afetivas e de trabalho. Um dia para trabalhar muito.

### PEIXES

Os problemas que lhe afligiam podem ser resolvidos em boa parte, ou ser bem encaminhados, na medida em que você usar de seu tempo e recursos para resolvê-los.

## SALMO DO DIA

Na minha velhice não me rejeiteis, ao declinar de minhas forças não me abandoneis. Porque falam de mim meus inimigos e os que me observam conspiram contra mim, dizendo: Deus o abandonou; persegui-o e prendei-o, porque não há ninguém para o livrá-lo. (Salmo 70; vers. 9 a 11)





# Rose Bracht

social@oparana.com.br

## Pérola do dia

"Amigo de verdade é aquele que diz o que você precisa ouvir não o que você quer ouvir. Ele arrisca a amizade pelo seu bem!"

Autor Desconhecido

## Infame

Não sei o que me deprime mais. Se é o saldo na minha conta bancária ou meu peso na balança.



As blogueiras cascavelenses Thaise Juriatti e Sidiane Antunes exibindo charme e beleza para a objetiva de Rodrigo Vpych

## Show Rural

A abertura oficial do Show Rural Coopavel 2017 está marcada para amanhã, mas o Parque Tecnológico da cooperativa é o centro das atenções de Cascavel já neste domingo por conta da missa campal, marcada para as 11h e celebrada por dom Mauro Aparecido dos Santos. Após o tradicional rito, o público poderá participar de almoço por adesão e visitar o PTC, que sediará um dos principais eventos de agronegócio da América Latina e que fomenta a economia e o turismo de negócios no Oeste do Paraná.

## Tempo extra

E por falar no Show Rural, o evento reserva para a 65ª edição uma novidade que vai agradar em cheio os bons de garfo de paladar apurado. Em parceria fechada com a Coopavel, o curso de gastronomia da Univel vai realizar nos cinco dias do evento a Cozinha do Campo.



Professores da instituição estarão no evento ensinando muitas receitas deliciosas da gastronomia para o dia a dia e demonstrando como fazer vários tipos de cortes de carnes e preparos com proteína animal. Instalada no Espaço Tecnológico, a Cozinha no Campo funcionará em três horários diferentes, a entrada será gratuita e não é necessário inscrição.

Indústria de Plásticos Cascavel Ltda  
Sacos, Sacolas, Filmes Técnicos, Embalagens Plásticas Personalizadas.

Fone/Fax:  
45.3038-4358 / 3035-4360  
9969 4414  
www.plastivel.com.br  
BR 277 KM 596  
Cascavel - Paraná



DIVULGAÇÃO

Helena, Alfredo e Iraci Perez, marcando presença em festa produzida pela Associação Atlética Comercial

## Aniversariantes

◆ **Domingo:** Nei Paciornik, Cláudio Favarin Filho, Cristiane Severino, José Alberto Dietrich Filho, Larissa Karla de Paula Sá, Nelson Tavares, Carlos Luciano Flores, Ivo de Oliveira, Janaina Fernanda Zanchett, Claudiney Corso, Ana Brito, Waldecir Loureiro Avancini, Mariza Müller, Eduardo Luiz Schneider, Edmilson Rubens Monteiro.

◆ **Segunda-feira:** Neusa Martins, Volmir Dimas Giordani, Antônio Aldair de Campos, Francisco Konrad, Gerson Zaluski, Ivone Kucinski, Valdir Oliveira, Glauci Aline Hoffmann, Jung Potolann, Gladis de Aquino Ochôa, Robson Cordeiro dos Santos, Gilmar Relly, Joelmir Pauli, Antonio Guedes Gonzaga.

**VASCULAR MASTER CENTER**

TRATAMENTO DE VARIZES COM ESPUMA

**Dr. Rover**  
Carlos Alberto Rover  
Especialista em Cirurgia Vascular  
CRM 16192 RQE 9052

Fone (45) 3224-7677  
Rua Maranhão, 790 - sala 307 - Centro - Cascavel/PR





**Cleber Bueno e Francy Heloise Villwock, curtindo noite animada do Wood's Bar, na lente de Jackson Gondin**

**Ciranda social**

Bodas de Ouro: Orlando e Zenaide Pires Gonçalves, da sociedade de e Toledo, comemoram neste domingo com familiares e amigos cinquenta anos de casados.

agosto o casal Giselle e Marco Antonio Rezende Neto com um casal de gêmeos.

Aniversariante de sexta-feira, Maria Eduarda, filha de Marco Antonio e Luciane Lemes Nogueira, ganhou festa surpresa da galera amiga.

O centro administrativo do Parque Tecnológico da Coopavel, sede do Show Rural, servirá de palco na manhã de terça-feira para a abertura do calendário 2016 de reuniões de diretoria da Acic.

O Programa de Ensino de Línguas da Unioeste mantém abertas até o próximo dia 24 as inscrições para os cursos de Espanhol, Inglês, Italiano, Francês, Alemão, Português, Japonês, Mandarim, Árabe, Grego e Hebraico.

A cegonha vai presentear em

**Troca de comando**

Curitiba será ponto de encontro de pelo menos dois mil empresários, que representando cerca 300 associações filiadas à Fiacip, vão prestigiar a cerimônia de posse da nova diretoria da Federação das Associações Comerciais e Empresariais do Paraná.

A solenidade, em que o cascavelense Guido Bresolin Junior passará a presidência da entidade para o maringaense Marco Tadeu Barbosa, será realizada no próximo dia 17, ao sabor de um jantar que movimentará o restaurante Madalosso.

**Mas bah, tchê!**

Os pés de valsa cascavelenses, devidamente pilchados ou em traje social e acompanhados por suas prendas, têm programa agendado para o próximo sábado.

Trata-se do fandango que o CTG Estância Colorada, da Associação Atlética Comercial, vai promover com animação do conjunto Tchê Kakareko.

A noitada vai movimentar o galpão instalado no Parque de Exposições e as mesas estão à venda pelo fone 3038-7113.



**A jovem cascavelense Amélia Galza, que está comemorando com familiares e amigos a aprovação nos vestibulares de Medicina da UP, PUC, FAG e Unioeste**



**Artes Visuais**

Emplacando este ano a 66ª edição, o Salão Paranaense de Artes Visuais, realizado em Curitiba, mantém as inscrições abertas até o dia 30 de março. Vinte e cinco artistas devem ser selecionados para expor suas obras durante o evento, considerado um dos principais de artes plásticas do País. A exposição está marcada para ocorrer entre 8 de junho e 10 de setembro, no Museu de Arte Contemporânea do Paraná.

**Em recente evento de moda, Andressa e Mafalda Stefani, by Vinicius Bracht**

**DIGISTAR**  
PAIXÃO POR INOVAR

**PABX Digistar liga você à novas oportunidades!**

SOLUÇÕES QUE GERAM ECONOMIA

- PABX com até 482 portas;
- Tecnologia Digital e IP;
- Roteador Básico ou Avançado;
- Módulo GSM integrado;
- Consulta Portabilidade;
- Gerenciamento e Diagnóstico Remoto;
- Software de Gestão: Virtual Key System e muito mais.

**flextel** soluções

**Flextel Soluções.**  
Rua Cassiano Jorge Fernandes 1068  
Parque São Paulo - Cascavel- PR  
Fone (45) 3225-1033

**CLIMATIZADORES**

**Topclima**  
UM AR DE CONFORTO

TOP 160

TOP 400

TOP 60

- CONFORTO TÉRMICO
- BAIXO CONSUMO DE ENERGIA
- MELHORA A UMIDADE DO AR
- MELHOR CUSTO X BENEFÍCIO

**Linha Industrial, Comercial e Residencial. Consulte nossa fábrica.**

Rodovia BR 277 - Km 589, 15255 | Cascavel - PR

Telefone | Fax: (45) 3219-6899  
topclima@topclima.com.br  
topclima.com.br



**Brasileiro de Kart em SC**

Mais um furo de reportagem do portal Kart Motor, editado pelo jornalista Erno Drehmer. O Campeonato Brasileiro de Kart deste ano será disputado no Kartódromo Beto Carrero World, em Penha, Santa Catarina. A primeira fase será de 10 a 15 de julho e a segunda de 17 a 22. Já a Copa Brasil será de 9 a 14 de outubro, no Kartódromo Paladino, em João Pessoa, na Paraíba.

**ACDelco**  
BATERIAS

18 MESES DE GARANTIA

**COPECAL**  
AUTO PEÇAS

FONE 3220-4774

# Copa Verão abre a temporada do motociclismo em Cascavel

A temporada do motociclismo terá início no próximo fim de semana, em Cascavel, com a realização da Copa Verão. Promoção e organização são de Orlei Silva, com supervisão da CBM (Confederação Brasileira de Motociclismo) e da FPM (Federação Paranaense de Motociclismo).

A Copa Verão será disputada em três provas em um único fim de semana no Autódromo Zilmar Beux. Haverá uma no sábado e duas no domingo. As categorias em disputa serão Pro 300, Força Livre 250/300cc, 600cc e 1000cc.



SÉRGIO SANDERSON

As primeiras emoções da Motovelocidade de 2017 em Cascavel serão no próximo domingo

**Endurance**

Lorenzo Massaro, Marcelo Beux e João Paulo Gelain formam um trio de Cascavel que disputará no fim de semana as 8 Horas de Interlagos, prova de endurance da categoria Marcas 1.6

**Barulho**

A semana será de muito barulho na queda de braço entre a CBA (Confederação Brasileira de Automobilismo) e Neusa Navarro, presidente da Fórmula Truck. Quem será o vencedor?

**Vale tudo**

Almir Petri, atual presidente da Fauesc (Federação de Automobilismo do Estado de Santa Catarina) e segundo vice-presidente eleito da CBA, está apelando para tentar fazer o seu sucessor – a eleição será no próximo dia 22. Chegou a ameaçar retirar o Sul-Brasileiro de Caçador, caso o clube local não votasse em seu candidato. Foi necessária a intervenção das federações do Paraná e do Rio Grande do Sul, que não aceitam qualquer mudança de local da competição por entenderem que seus pilotos seriam prejudicados, principalmente por já terem hotéis reservados.

**Imperador**

Almir Petri, que já está sendo chamado em Santa Catarina de Imperador por tomar decisões sobre o futuro do automobilismo catarinense sem ouvir ninguém, está em uma sinuca de bico. Clubes e pilotos estão com João Neves, candidato de oposição.

**Treino coletivo**

O Automóvel Clube de Cascavel está programando para o próximo dia 22 o segundo treino coletivo do Campeonato Metropolitano de Marcas de Cascavel.

**Matheus Leist**

O gaúcho Matheus Leist, atual campeão da Fórmula 3 Inglesa, dá um novo rumo à sua carreira e troca a Europa pelos Estados Unidos. Ele assinou com a equipe Carlin para disputar o Campeonato Norte-Americano da Indy Lights.

## Após brilhar como estreante, Klein mira título do Brasileiro de Marcas

O ano de 2016 foi de glórias para o cascavelense Thiago Klein. Correndo pela equipe Paraguay Racing, ele conquistou o título da temporada do Campeonato Metropolitano de Marcas de Cascavel, sagrando-se bicampeão já que tinha vencido em 2015. Também ganhou a Cascavel de Ouro pela primeira vez em dupla com Odair dos Santos, seu parceiro na Paraguay Racing, e, de quebra, ficou com o troféu de Melhor Estreante do Ano no Campeonato Brasileiro de Marcas.

Thiago terminou a competição nacional em 13º, com 83 pontos - o campeão Nonô Figueiredo somou 246. “Foi um ano de ouro. Será inesquecível. Tinha o objetivo de andar entre os oito primeiros no Brasileiro e encerrei a temporada como o melhor estreante. Não poderia ser melhor a minha primeira participação em uma competição nacional”, celebra Thiago.

Para a temporada deste ano, que começará no dia 2 de abril, em Goiânia, a meta é ser campeão. “Este ano estou adaptado ao carro, conheço todas as pistas e isto será importante para se buscar o título”, finaliza Thiago.



VANDERLEY SOARES

Thiago Klein foi o Melhor Estreante do Ano no Campeonato Brasileiro de Marcas

**ATLAS**  
ferro velho

Comércio de sucatas, eixos, tubos, chapas, cantoneiras, nylon, bronze, etc.

BR 277 - KM 591  
F: (45) 3224 - 3255

**itapu**  
água mineral

**DISK ÁGUA**  
(45) 3226 0544

**Chelog**  
OPERADORA LOGÍSTICA

COMPOSTO DE ERVA MATE  
**FOLHA VERDE**

Fone: (45) 3224-3435  
folhaverde@folhaverde.ind.br

**JGS**  
Construções, Comércio e Serviços LTDA

Apoia o  
Kart Clube de Cascavel

**ótica curitiba**  
DESDE 1984

www.otiacuritiba.com.br

**RADIADORES FÓRMULA 1**

Faça já a sua revisão de férias!

(45) 3037-7080

Av. Rocha Pombo,  
1382 - Nova York -  
Cascavel / PR



**Temporal adia jogos na Espanha**

A partida entre Celta de Vigo e Real Madrid, que seria neste domingo, no Estádio dos Balaídos, pela 21ª rodada do Espanhol, foi suspensa por causa de um temporal que causou danos ao complexo esportivo da cidade. Uma parte do teto do estádio foi levada pelos fortes ventos que atingiram Vigo. Dessa forma, a segurança das equipes estaria ameaçada, o que impediu a realização do duelo, que será remarcado para outra data. Outro jogo da 21ª rodada de La Liga, Deportivo x Betis, também foi adiado por conta da forte chuva que caiu na cidade de La Coruña.

**Santos espera reforços na 2ª rodada**

A primeira rodada do Paulistão só será encerrada hoje, mas o Santos já se destaca após a goleada por 6 a 2 sobre o Linense na partida inaugural do campeonato, na noite de sexta-feira. E o Peixe estará ainda mais reforçado para enfrentar o Red Bull no próximo domingo. Cleber e Kayke tiveram seus nomes publicados no BID da CBF e poderão estreiar.

Paranaense 2017

# Confronto regional e clássico Paratiba são destaques de hoje

**Curitiba** - A terceira rodada do Paranaense 2017, aberta ontem com Atlético x PSTC, será encerrada hoje com as outras dez equipes do campeonato em campo. Destaque para o duelo regional entre Foz do Iguaçu e FC Cascavel, a estreia em casa para o Toledo para o clássico Paratiba.

No confronto entre os rivais do Oeste, a palavra de ordem é vitória tanto para iguaçuenses quando para cascavelenses, que ainda buscam a primeira vitória na competição. Ambos têm um ponto e amargam as duas últimas posições na classificação.

No Foz, o técnico Alan Aal manterá a equipe das duas primeiras rodadas. A opção de manter na última quarta-feira, contra o J. Malucelli, a mesma escalação da goleada

sofrida na estreia para Paraná Clube surpreendeu na Fronteira, mas o Azulão mostrou sua força em casa e só deixou a vitória contra o Jotinha escapar no último minuto, quando sofreu o gol empate. Antes, também havia perdido um pênalti.

Já no FC Cascavel a escalação é uma incógnita. O técnico Karmino Colombini utilizou duas formações bastante diferentes na derrota para o J. Malucelli e no empate com o Coritiba. Apenas o goleiro Darcí, o lateral-esquerdo Raulen, o volante Henrique e o centro-avante Wesley atuaram nas duas partidas. Para este domingo, dia no qual tenta vencer o rival do Oeste pela primeira vez na história - foram sete jogos desde 2010 com ape-

**COXA X GRALHA**

No primeiro clássico envolvendo o trio de ferro da capital, o Paraná Clube chega como único com 100% de aproveitamento na competição para enfrentar um Curitiba que ainda não venceu, mas que fará hoje a estreia diante de sua torcida. O jogo está marcado para as 20h, no Couto Pereira. O técnico Paulo Cesar Carpegiani conta com o retorno dos atacantes Rildo e Neto Berola. O mais cotado para deixar a equipe em relação à formação do empate com o Cascavel é o colombiano Filigrana. No Paraná Clube, que marcou sete gols e não sofreu nenhum nos dois primeiros jogos, o técnico Wagner Lopes indicou um time alternativo, com a possibilidade do lateral-esquerdo Kaike, do volante Guilherme Biteco e do atacante Matheus Carvalho vestirem a camisa tricolor pela primeira vez.

nas um ponto conquistado -, a única ausência certa no elenco é a presença do zagueiro Marco Tiago, que se lesionou momentos antes do jogo de quarta-feira com o Coritiba.

**panorama esportivo**

**Palmeiras**

O Palmeiras estreia oficialmente na temporada 2017 neste domingo, contra o Botafogo. A partida está marcada para as 17h no Allianz Parque e o Verdão tem sua escalação praticamente definida, de acordo com o técnico Eduardo Baptista, que fez mistério ao fechar o treino da equipe. A dúvida é quanto à formação de um ataque mais rápido e de movimentação ou com um jogador de referência na área. Na primeira opção a escalação seria de Willian, que dá mais alternativas de movimentação ao ataque, e na segunda Barrios ou Alessandro, considerados atletas que fazem melhor a referência e também o pivô, para ajudar na aproximação dos meias.

**São Paulo**

O São Paulo estreia oficialmente sob o comando do técnico Rogério Ceni neste domingo, às 17h, em Osasco, contra o atual vice-campeão Audax. O time da casa é treinado por Fernando Diniz, uma das referências para o ex-goleiro tricolor. A partida também marcará o reencontro dos dois atletas que foram vice-campeões no ano passado e que em momentos diferentes foram importantes para o clube de Osasco. Felipe Alves era o goleiro titular e esteve debaixo das traves até a décima rodada, quando se lesionou em partida contra o Palmeiras. Depois de grandes jogos, Felipe teve de deixar a vaga para o companheiro Sidão, que também fez história com a camisa da equipe e hoje defende o São Paulo.

**Gaúcho**

Aberta ontem com duas partidas, a segunda rodada do Gaúcho 2017 será encerrada hoje com outros quatro jogos. Vitorioso na estreia, o Grêmio enfrentará o Caxias no Estádio Centenário, em Caxias do Sul, em busca de seguir 100% no Estadual. O Imortal irá usar titulares no interior, mas não será assim diante do Flamengo, na próxima quarta. Visando preservar os atletas, o time usará a Primeira Liga como teste para suplentes e reforços contratados recentemente. No jogo da competição nacional, Léo Moura, Jael e Bruno Cortez devem ser utilizados. Beto da Silva depende ainda da regularização de seu contrato. Caso tenha o nome publicado no sistema de registros a tempo, também irá jogar na Primeira Liga.

**TOLEDO | Porco estreia diante de sua torcida no 14 de Dezembro**



Em um dia no qual o Estádio 14 de Dezembro ficará azul, vermelho e branco, O Toledo Esporte Clube fará sua estreia como mandante no Campeonato Paranaense enfrentando o Londrina neste domingo, às 17h. Será apenas a segunda apresentação do time toledano no Estadual, já que a partida com o Atlético foi adiada e ainda não tem data definida. Na rodada inaugural o Toledo empatou em Cornélio Procópio com o PSTC por 1 a 1. Os outros jogos desta terceira rodada são J. Malucelli x Cianorte e Prudentópolis x Rio Branco, ambos também às 17h.

**TOCAMA HOJE**

PARANAENSE		
17h	Toledo	x Londrina
17h	J. Malucelli	x Cianorte
17h	Foz do Iguaçu	x Cascavel
17h	Prudentópolis	x Rio Branco
20h	Coritiba	x Paraná Clube
PAULISTA		
10h	Mirassol	x Red Bull
17h	Palmeiras	x Botafogo
17h	Audax	x São Paulo
19h	Ponte Preta	x Ferroviária
CARIOCA		
17h	Vasco	x Resende
19h30	Portuguesa	x Fluminense
GAÚCHO		
17h	Caxias	x Grêmio
18h	B. de Pelotas	x Cruzeiro
18h	Ipiranga	x Passo Fundo
18h	São José	x Veranópolis
MINEIRO		
10h	América-TO	x Tupi
17h	Cruzeiro	x Tricordiano
17h	Uberlândia	x Democrata
19h30	América	x URT
PERNAMBUCANO		
16h	Vitória	x América
16h	Flamengo	x Atlético
17h	Serra Talhada	x Afogados
BAIANO		
17h	Bahia de Feira	x Atlântico
CEARENSE		
17h	G. de Juazeiro	x G. de Sobral
COPA DO NORDESTE		
17h	Uniclinic	x Campinense
17h	Altos	x Fortaleza
17h	Botafogo	x Vitória
17h	Juazeirense	x Sport
20h	CRB	x CSA
20h	ABC	x Itabaiana
SUL-AMERICANO SUB-20		
19h	Brasil	x Venezuela
21h15	Uruguai	x Colômbia
23h30	Equador	x Argentina
ALEMÃO		
12h30	Augsburg	x Werder Bremen
14h30	E. Frankfurt	x Darmstadt
INGLÊS		
11h30	Man. City	x Swansea City
14h	Leicester	x Manchester United
FRANCÊS		
12h	Toulouse	x Angers
14h	Nantes	x Nancy
18h	Saint-Etienne	x Lyon
ESPAÑHOL		
9h0	Sevilla	x Villarreal
13h15	S. de Gijón	x Alavés
15h30	Real Sociedad	x Osasuna
17h45	Celta	x Real Madrid
ITALIANO		
9h30	Milan	x Sampdoria
12h	Atalanta	x Cagliari
12h	Genoa	x Sassuolo
12h	Empoli	x Torino
12h	Chievo	x Udinese
12h	Pescara	x Lazio
15h	Palermo	x Crotone
17h45	Juventus	x Internazionale

**É muito fácil fretar um ônibus padrão Princesa dos Campos**



Seja para turismo ou eventos, conte com uma empresa que há 80 anos investe no treinamento de motoristas, segurança, conforto, além de veículos que seguem um rigoroso sistema de manutenção preventiva. Acesse o nosso site e veja como fretar é mais fácil do que você imagina:

[www.princesadoscampos.com.br/fretamento](http://www.princesadoscampos.com.br/fretamento)

**(45) 3225.4111**

FRETAMENTO EVENTUAL OU CONTÍNUO



Princesa dos Campos FRETAMENTO



morya.

SAC Sicredi - 0800 724 7220 / Deficientes Auditivos ou de Fala - 0800 724 0525. Ouvidoria Sicredi - 0800 646 2519.

**GENTE QUE COOPERA CRESCE**

**SICREDI**

*Um mundo melhor a gente faz junto*

Que mundo vamos deixar para nossos filhos? Se depender das novas ideias e tendências, um mundo melhor. Mais coletivo, conectado, solidário. Esse é o jeito moderno de pensar, fazer e viver. Que nós, no Sicredi, praticamos há 114 anos. Somos uma instituição financeira cooperativa mais humana, com uma forma mais justa de ter produtos financeiros como conta-corrente, cartão de crédito, poupança, investimento. Se você também acredita neste mundo cooperativo, venha com a gente. Venha pro Sicredi e junte-se a mais de 3,4 milhões de pessoas.

## Sul-Americano Sub-20

# Brasil tenta evitar mais complicação

**Quito** - Com apenas um ponto conquistado em dois jogos no hexagonal final do Campeonato Sul-Americano Sub-20, no Equador, o Brasil enfrenta a Venezuela neste domingo em busca de uma vitória para não se complicar de vez na competição, que distribui quatro vagas para a Copa do Mundo da categoria, a ser realizada ainda neste ano no Coreia do Sul.

A seleção brasileira estreou no Sul-Americano com um empate (2 a 2) com os donos da casa na segunda-feira, e dois dias depois perdeu de virada

para o Uruguai, por 2 a 1. Já a seleção venezuelana empatou (1 a 1) com a colombiana e venceu (4 a 2) a equatoriana.

O Brasil vai a campo com a defesa bastante desfalcada neste domingo. Além dos zagueiros Lyanco e Lucas Cunha, expulsos

contra o Uruguai, Rogério Micalle não poderá contar com Guilherme Arana, suspenso pelo segundo amarelo.

Rogério, do Juventus, deve substituir o lateral-esquerdo corintiano, autor de dois dos três gols da seleção neste hexagonal.

**Seleção ainda não venceu no hexagonal final e já tem vaga no Mundial da Coreia do Sul ameaçada**

Na zaga, a tendência é que Léo Santos, que se lesionou na primeira rodada e só voltou ao time no segundo tempo do

duelo contra o Uruguai, e Gabriel comecem jogando.

Dos três suspensos, apenas Lucas Cunha não é considerado

titular da equipe. Ele integrou o 11 inicial contra o Uruguai por conta de uma amigdalite que tirou Gabriel de combate.

A terceira rodada do hexagonal final também tem Uruguai x Colômbia (às 21h15) e Equador x Argentina (às 23h30) marcados para este domingo. A classificação tem os uruguaios em primeiro com seis pontos, os venezuelanos em segundo com quatro, os argentinos em terceiro com três e os brasileiros em quarto com um, mesma pontuação de colombianos e equatorianos.

### PLACAR DE ONTEM

PARANAENSE		
Atlético	x	PSTC
PAULISTA		
Santo André	x	Ituano
São Bento	x	Corinthians
G. Novorizontino	x	São Bernardo
CARIOCA		
Cabofriense	x	Bonsucesso
Boavista	x	Madureira
Campos	x	Tigres do Brasil
Nova Iguaçu	x	Flamengo
GAÚCHO		
Internacional	x	N. Hamburgo

### PREVISÃO DO TEMPO

#### CASCADEL

**Domingo 05/02/2017**  
Parcialmente nublado com chuvas e trovoadas isoladas à tarde

**Segunda 06/02/2017**  
Parcialmente nublado com chuvas e trovoadas a partir da tarde

**Terça 07/02/2017**  
Pancadas de chuvas e trovoadas isoladas a partir da tarde

**CRESCENTE** 05/03/08:32  
**CHEIA** 10/02/22:32  
**MINGUANTE** 18/02/17:33  
**NAA** 26/02/11:58



### Loterias CAIXA

NOSSOS RESULTADOS SÃO INFORMATIVOS E NÃO SUBSTITUEM OS RESULTADOS OFICIAIS.

Até o fechamento desta edição, não houve o resultado da LotoMania

**FEDERAL**  
concurso 5150

1º prêmio 56.290  
2º prêmio 40.616  
3º prêmio 17.014  
4º prêmio 12.343  
5º prêmio 66.540

**DUPLA SENA**  
concurso 1603

1º sorteio  
05 07 22 30 36 40  
2º sorteio  
06 15 21 28 36 43

**LOTOMANIA**  
concurso 1732

06 18 22 23 27 30 32  
40 45 53 60 65 71  
76 79 81 82 85 88 99

**QUINA**  
concurso 4302

25 43 52 54 78  
20 23 35 36 44 48

**LOTOFÁCIL**  
concurso 1470

02 03 07 08 11 12  
13 14 15 18 20  
21 22 23 24

**TIMEMANIA**  
concurso 988

01 26 34 56  
59 65 70

TIME DO DESPORTIVA/ES



# Classificados

anuncio@oparana.com.br



01 - O Paraná Domingo, 05/02/2017

**PESTANA LEILÕES** EDITAL DE LEILÃO PRESENCIAL E ONLINE IMÓVEL EM CORBÉLIA/PR

Local dos leilões: Auditório Reinaldo Pestana - Av. João Wallig, 1.800 Conj. 4.005 - 4º andar - Escritórios Boutique - Shopping Iguatemi - Porto Alegre-RS.

Lilimar Pestana Gomes, Leiloeira Oficial, JUCERGS nº 168/00, autorizada pela Credora Fiduciária - Administradora de Consórcios Sicredi Ltda, inscrita no CNPJ sob nº 07.808.907/0001-20, promoverá a venda em Leilão (1º ou 2º) do presente imóvel, na forma da Lei 9.514/97. LOTE 01 - Corbélia/PR: Casa em alvenaria, localizada na Rua Alamanda, n° 28, bairro Jardim Nova República, com a área de 144,52m², construída em terreno de 264,00m². Matrícula 23.131 do RI local. Obs.: Ocupada. Desocupação por conta do comprador. 1º LEILÃO: 16/02/2017, às 10h15. Lance mínimo: R\$ 126.468,21 (cento e vinte e seis mil, quatrocentos e sessenta e oito reais e vinte e um centavos). 2º LEILÃO: 02/03/2017, às 10h15. Lance mínimo: R\$ 63.661,79 (sessenta e três mil, seiscentos e sessenta e um reais e setenta e nove centavos), caso não seja arrematado no 1º leilão. Condição de pagamento: à vista, mais comissão de 5% à Leiloeira. DA PARTICIPAÇÃO ONLINE: O interessado deverá cadastrar-se previamente no site da Leiloeira.

Informações: (51) 3535-1000 • Edital completo no site: www.leiloes.com.br • E-mail: imoveis@pestanaleiloes.com.br

**CLAUDIO CESAR KUSS LEILÃO PRESENCIAL E ONLINE**

LOCAL: RUA JOÃO LUNARDELLI, 2095 - CIC - CURITIBA/PR.

**IMPORTADOS: BMW 320; BMW 120; CAPTIVA; LIFAN X60; CHERY QQ; 3 CITROEN C4; TIGGO; 2 FOCUS; AGILE; 2 RANGER; PEUGEOT 307; SORENTO; VERSA. AUTOMÓVEIS: 42 GM; 36 VW; 27 FIAT; 21 RENAULT; 14 FORD; 6 PEUGEOT; 4 HONDA; 2 CITROEN; 2 NISSAN; MMC. UTILITÁRIOS: 2 STRADA; FIORINO; CORSA; MONTANA; 2 SAVEIRO; 3 MASTER. MOTOS: 14 HONDA; 5 YAMAHA. DIVERSOS: 2 GERADORES NEGRINI (sucata). CAMINHOS: VOLVO VM 310 4X2T 07; ZSCANIA R124 GA 4X2 NZ 400/420 03-06; VOLVO NL 12 400 90; LS 1934 89; MB L1318 CF 08.**

**DIA 07/02 TERÇA 10H00**

VISITAÇÃO DIA 06 DAS 09H ÀS 17H30 E 07 DAS 08H30 ÀS 10H00

INFORMAÇÕES EDITAL E FOTOS

www.claudioleilao.com.br

**41-3012-4800**

CLAUDIO CESAR KUSS LEILOEIRO OFICIAL

**JÚLIO CÉSAR Leiloeiro Oficial** São José dos Pinhais - PR

**Leilão - Bancos e outras Empresas**

**VEÍCULOS INTEIROS E SINISTRADOS E ALGUMAS SUCATAS SEM DOCUMENTOS**

**Dia: 10 de fevereiro de 2017 às 10 horas**

Local: Rua Vanderlei Moreno, 9.850 - Bairro Borda do Campo

Visitação: dia 9 das 9 às 16 horas no local do leilão

Condições de pagamento: 100% no ato da arrematação mais 5% do total como comissão do leiloeiro

Informações: Tels.: (41) 3302-6464 - (11) 2464-6464 - www.sodresantoro.com.br

Júlio César Alves Ribeiro - Leiloeiro Oficial - Jucepar nº 635

**CHEVROLET**

**CORSA SEDAN CLASSIC**

Super, 1.6, MPSI, 2005, branco, completo + ar, rodas de liga 14", manual no porta-luvas - R\$ 15.945. Estudo Troca. F: (45) 3224-6117/98402-7695

**SANDERO DYNAMIQUE**

1.6, Top de linha, prata, 42.500km, único dono, revisões na concessionária, particular. R\$ 37.500. F: (45) 99105-9496

**Apartamentos**

**ALUGO**

Apartamento. 146m², 2 qtos, suíte. R\$ 1.300,00 c/ cond. Sala comercial, 96m². R\$ 900 c/ cond. Rua 7 de Setembro, 3301, entre a Rua Recife e a Rua Presidente Kennedy. F: (45) 99911-3767. CI-173269.

**MONTANA LS 1.4 2013**

Econoflex, vermelha, dir. hid., ar qte, trava, alarme, capota marítima. R\$ 26.900. Estudo troca. F: (45) 3224-6117/98402-7695 (whatsapp). CI-173176.

**VENDO LOGAN 2014**

1.0, Completo, único dono, cinza, R\$ 35.400. F: (45) 99924-5195/ 3097-5197. CI-173734.

**ALUGO APARTAMENTO**

Edifício Flor de Lis, suite, 2 quartos e 2 vagas de garagem. Valor a combinar. F: (45) 99972-7215/ 3223-2586. CI-173500.

**CITROËN**

**C3 EXECUTIVE 12**

Prata, completo. R\$ 21.500. F: (45) 99964-1220. CI-173786.

**TOYOTA**

**COROLLA 2010 1.8**

Automático, bancos em couro, prata, pneus bons. R\$ 45.000. Aceito veículo de menor valor. F: (45) 99973-6775. CI-173697.

**ALUGO APARTAMENTO**

Curitiba, Batel, quadra do colégio Positivo, mobiliado, 3 qtos, WC, lavabo, sala 2 amb., coz, lavand, gar. R\$ 1.800. F: (45)3035-4030/ 99977-6687 CI-173633.

**Ford**

**ESCORT EUR - GL 1.6 94**

Prata, 2 portas, rodas de liga 14", pneus Okm, ótimo estado. R\$ 5.900. F: (45) 3224-6117/ 98402-7695 (whatsapp). CI-173172.

**Volkswagen**

**JETTA 2.5 20V 170CV**

TIPTRONIC, 2009, prata 4 portas, completo, pneus novos. R\$ 34.983. Estudo Proposta. F: (45) 3224-6117/98402-7695. CI-173177.

**APART RES BARILOCHE**

3 qtos., demais dependências, totalmente reformado. R\$ 160.000. Pode ficar locado. F: (45)9966-6699 CRECI 3999 CI-173779.

**KA 2012 1.0 ZETEC**

36.000km. R\$ 16.500. Ac veículo menor valor. F: (45) 99973-6775. CI-173698.

**Consórcio**

**COMPRAMOS CONSÓRCIO**

Diversos, contemplado ou não, de todas as administradoras, mesmo cancelado ou com parcelas em atraso, pagto a vista. F: (45) 3224-9891/ 99966-6379/ 99103-5944 orlandobortoli@hotmail.com CI-173244.

**APART RES CASCAVEL**

Térreo, 3 qtos e demais dependências, reformado, cozinha planejada. R\$ 180.000. Pode ficar locado. F: (45)9966-6699 CRECI 3999 CI-173778.

**OFERTA ECOSPORT**

Freestyle, XLT, 2009, completa, preta, c/ multimídia, step s/ uso. R\$ 29.500. F: (45) 99964-1220. CI-173787.

**CONSÓRCIO**

Carta de crédito R\$ 250.000., parc R\$ 1.638,89. Crédito R\$ 33.030, parc R\$ 527,56 seu veículo pode valer como lance. Crédito R\$ 62.100., parc R\$ 957,38. F: (45) 99962-1208. CI-173701.

**APART RES COLINA VER**

Suíte, 2 qtos, sala 2 ambientes, bwc, coz., lavand., gar. coberta, prédio c/ elevador, portão eletrônico, interfone, cerca elétrica, piscina, salão de festas, área verde, (totalmente mobiliado), Rua Rafael Picolli, região do Country. R\$295.000. F: (45) 99966-6699 CRECI3999. CI-173777.

**HONDA**

**CIVIC 2008 COMPLETO**

Prata, automático. R\$ 31.800. F: (45) 99908-8777 CI-173663.

**Consórcio**

**CONSÓRCIO**

CONTEMPLADO. Crédito de R\$ 36.000., entrada de R\$ 11.000. + 72 parcelas de R\$ 583,00. Tratar fone: (45) 99991-9713 / 3325-1070. CI-173459.

**APARTAMENTO CENTRO**

Ed. San Marino, 120m², suíte, 2 qtos. R\$ 295.000 ac imóvel e menor valor. F: (45) 3225-2540/ 99972-3834. www.gersonparanhos.com.br Creci 7297 CI-173741.

**RENAULT**

**CLIO 09/10**

Preta, 4 portas, completo, modelo campus, em bom estado. R\$ 17.600. F: (45) 99933-0422. CI-173702.

**POPULARES 0 KM**

Através do consórcio, muito mais barato. Celta, Gol, Uno, Palio, HB20 e outros. Crédito de R\$ 15.000., R\$ 20.000., R\$ 30.000., e R\$ 50.000. Mensalidades a partir de R\$ 295. Seu veículo usado poderá valer como lance. Para fazer um bom negócio fale com o Jorge. F: (45) 3222-1802/ 99972-3798. www.lanceconsorcios.com.br CI-173457.

**APARTAMENTO NOVO**

De 76m² + garagem. Próximo da Uopecan. 2 quartos, sala, cozinha, lavanderia, sacada c/ churrasqueira. Acabamento em porcelanato e molduras em gesso. Poço artesiano, portão eletrônico e cerca elétrica. Condomínio barato. R\$ 190.000. F: (45) 99943-0363. CI-173812.

**RAPASSE**

Única dona, SYMBOL, prata, 2012, baixo km. R\$ 20.000. F: (45) 99964-1220. CI-173788.

**CONSÓRCIO DE IMÓVEL**

**Lance** Você pode usar seu FGTS como Lance.

A Parcela Você tem, Você Paga! O Dinheiro Você Gasta!

Crédito	Parcela
R\$ 60.000,00	R\$ 496,00
R\$ 80.000,00	R\$ 661,33
R\$ 90.000,00	R\$ 744,00
R\$ 100.000,00	R\$ 826,67
R\$ 120.000,00	R\$ 992,00

Casas | Apartamentos  
Sobrados | Terrenos  
Sítios | Chácaras  
Construções | Reformas

www.lanceconsorcios.com.br

Av. Brasil, 2962 - Sl.: 10 Shopping West Side 45. 3325-1070 | 9972-3798

**EDIF. AUGUSTUS**

PRONTO PARA MORAR: R: da Bandeira 927, B: Centro, próx. ao Mercado Beal. Suíte + 2 qtos, WC, sala de estar e jantar, cozinha, área de serviço, 2 sacadas, sendo uma de frente com churrasqueira e outra na área de serviço e 2 vagas de garagem, aprox. 113 m² de área priv. e 177 m² de área total. Prédio contém salão de festas, academia, espaço kids, depósito opc. na garagem, medidores de gás individual, tubulação pronta p/ ar cond. Preço: Sob consulta. F:(45) 3222-0039/3224-8001 CI-173321.

**V. MORETTI VENDE**

Apartamento Res. Palmeiras, Rua Cipreste, 237, Pq.Verde, 2 quartos, sala 2 ambientes, cozinha c/ armário, área de serviço, bwc, 1 vaga de garagem. R\$ 125.000. F: (45) 3322-1515 CRECI 3149 J. CI-173120.

**SERAFIM VENDE CASA**

PQ. São Paulo, 116m², fino acab, sobra de terreno no fundo, espaço p/ 3 carros. R\$ 450.000. F: (45) 3035-2714/ 9922-7904 Creci 19806f. CI-173188.

**V. MORETTI ALUGA**

Apart. Centro, Rua Pio XII, nº2371, 2 qtos, sala, Cozi com armário, área de serviço, WC, 1 vaga de gar. R\$ 695. F: (45) 3322-1515 CRECI 3149 J. CI-173115.

**SERAFIM VENDE CASA**

Centro prox. Havan, 200m², terreno 12x41, suite c/ closet, 2 qts, mais dependências. R\$ 750.000. F: (45) 3035-2714/ 99922-7904 Creci 19806f. CI-173192.

**V. MORETTI ALUGA**

Apartamento Res. Dom Pedro, Av. Tito Muffato, 2077, Santa Cruz, 3 qtos, sala, cozinha, bwc, área de serviço, 1 vaga de garagem. R\$ 550. F: (45) 3322-1515 CRECI 3149 J. CI-173114.

**SERAFIM VENDE SOBRADO**

Região do Porto Seguro de 114m², suite c/ hidro, 2 quartos, demais dependências. R\$ 360.000. F: (45) 3035-2714/ 99922-7904 Creci 19806f. CI-173191.

**V. MORETTI ALUGA**

Apart Ed Roma, Tropical, Juscelino Kubitschek, quarto, sala, coz. c/ armários, área de serviço, 1 vaga de gar. R\$ 650. F: (45) 3322-1515 CRECI 3149 J. CI-173119.

**SERAFIM VENDE SOBRADO**

Vila Dione, aprox 180m², 3 suítes, mais depend, gar coberta pra 3 carros, semi mobiliado. R\$ 530.000. F: (45) 3035-2714/ 99922-7904 Creci 19806f. CI-173203.

**V. MORETTI VENDE**

Apart. Centro, 2 suítes, 2 qtos, sala 2 amb, coz. planejada, área de serviço e depend. de empregada, 2 vagas de gar, área de lazer completa. R\$ 980.000. F: (45) 3322-1515 CRECI 3149 J. CI-173121.

**SOBRADO COUNTRY**

Suíte, 2 qtos, sala, coz, lavavo, WC, 130m² área contruida, c/ sobra de terreno, ótimo local. R\$ 380.000. F: (45)3038-6347/ 99947-4163 CRECI20685. CI-173748.

**V. MORETTI VENDE**

Apartamento Ed. Casablanca, Rua Mato Grosso, centro, suíte, 2 quartos, sala, cozinha c/ armários, bwc social, depend. de empregada, área de serviço, 2 vagas de garagem R\$ 480.000. F: (45) 3322-1515 CRECI 3149 J. CI-173116.

**SOBRADO NO COQUEIRAL**

Novo, 153m², suite, 2 qtos, 4 vagas de garagem, todo em porcelanato, ótima localização, Rua Paraná, edícula, lavand. Ac troca. F: (45) 99974-5371. CI-173704.

**VENDO APARTAMENTO**

Edifício Flor de Lis, suite, 2 quartos e 2 vagas de garagem. R\$ 430.000. F: (45) 99972-7215/ 3223-2586. CI-173499.

**SOBRADO TRIPLEX**

PQ SÃO PAULO. 264m², suíte, 3 qtos, 2 sala, coz, lavand, 2 gar cobertas. R\$ 650.000. Ac apart/menor valor. F: (45)3038-6347/ 99947-4163 CRECI20685. CI-173747.

**V. MORETTI ALUGA**

Vendo apartamento

Ed. Rothemburg, B6, 2º andar, rua 7 de Setembro 4249, com aprox. 138m² área total, 3 quartos, banheiro social, sala de estar, sala de jantar, cozinha, área de serviço e 2 vagas de garagem coberta. Preço: Sob consulta. F: (45) 3222-0039/ 3224-8001. CI-173311.

**V. MORETTI VENDE**

Casa na Rua Pio XII, nº.2361, Centro, 4 quartos, sala, escritório, cozinha, 2 banheiro, área de serviço, 2 vagas de garagem R\$ 1.000. F: (45) 3322-1515 CRECI 3149 J. CI-173122.

**V. MORETTI VENDE**

Coqueiral, nova conquista, 61m², 2 qtos demais dep, vagas de gar. próx. a Asserel por apenas R\$ 110.000. F: (45) 3035-2714/ 9922-7904 Creci 19806f. CI-173187.

**V. MORETTI VENDE**

Casa Rua Salgado Filho, Neva, 1 suíte, 2 quartos, 3 salas, coz., banheiro, área de serviço, edícula, 3 vagas de garagem. R\$ 550.000. F: (45) 3322-1515 CRECI 3149 J. CI-173118.

**VENDO APARTAMENTO**

Torre do Sol II, próx. ao Catuai, São Cristóvão, 3 qtos, sala conj, coz e WC c/ móveis planejados, área de serviço, gar. coberta, pintura nova, gesso, papel de parede, 2 elevadores, salão de festas. F: (45) 3223-5545/ 99903-0934. CI-173511.

**V. MORETTI VENDE**

CASA P/ FINS COMERCIAIS: Centro, aprox. 342,46m², terreno 550,25m², suíte, 2 qtos, sala estar/jantar, 2 salas TV, 2 bwc, escrit, coz c/ armários, área de serviço, edícula c/ churrasq, gar coberta e 3 sem cobertura. R\$1.650.000 F: (45) 3322-1515 CRECI 3149 J. CI-173117.

**Casas**

**CASA MARIA LUIZA**

2 qtos, sala e coz conj, 2 gar, WC, 80m², todo em laje, ampla sobra de terreno. R\$ 225.000. Ac proposta. F: (45)3038-6347/ 99947-4163 CRECI20685. CI-173746.

**VENDO CASA**

No Tropical, com terreno de 715m² (13x55), c/ 2 casas em alvenaria, na rua Fortaleza, a 6 quadras da Unipar. R\$ 850.000. Estudo propostas. F: (45) 98807-1691/ 3306-0320. CI-173579.

**CASA NO ALAGADO**

De Tres Barras do Paraná. Terreno de 2400 m² com 30m de frente para água, casa mista de 6x8, 2 suítes, bwc, sala, cozinha, c/ garagem p/ barco de 4x9 e bwc. Próximo a praia Barra Bonita, c/ várias mudas de frutífera

F: (45) 99934-9048/ 99134-7404.



**Especializado em HIGIENIZAÇÃO A SECO**

**Lava Car Pingo D'água**  
3223-6699

**Há 15 anos**  
cuidando do seu veículo

A partir de **R\$ 129,00**

Teto • Cintos • Painel • Estepe • Bancos • Tapetes • Carpete • Porta-Malas • Forro de porta • Embaixo dos Bancos

**Espe to flex**  
Espeto giratório à pilha  
Cascavel

**TIM (45) 9988-3377 Vivo (45) 9125-3377**  
www.espetoflexcascavel.com.br

Rua Vitória, 770 - Cascavel  
www.lavacarpingodagua.com.br

**HONDA**

**ENJIN**  
CONTRATA

**Consultor de vendas de automóveis**

Interessados enviar currículo para [rh@enjin.com.br](mailto:rh@enjin.com.br) ou entregar na concessionária Honda Enjin localizada na Av. Brasil, 700 - Cascavel - Pr

**Terrenos**

**320 ALQS PONTA GROSS**  
100 alqs de soja plantado, possibilidade de aumentar a área de plantio. Parcelo em 5 anos pag em soja. F: (41) 99996-9212 Creci F-21063 CI-173657.

**6.500HAS MS**  
Montada, próx. leilão de gado, pista de avião, sede, retiro, entrando e saindo caminhão o ano inteiro. Temos várias áreas p/ lavoura, região de Dourados/MS. R\$ 15.000.000. F: (67) 99971-3855 Creci F-21063 CI-173490.

**ÁREA 14 DE NOVEMBRO**  
4.633m², Rua Souza Naves Sul, ao lado da Metalúrgica Turmina, R\$ 220.000. F: (45) 3035-6699/ 9966-6699. Creci 3999. CI-173782.

**SERAFIM VENDE**  
Terreno no Florença, todo murado. Por apenas R\$ 135.000. F: (45) 3035-2714/ 99922-7904. Creci 19806f www.willianserafim.com.br CI-173190.

**SERAFIM VENDE**  
Meio lote no Coqueiral, 6x35, 3 quadras da Av Brasil. Por apenas R\$ 130.000. F: (45) 3035-2714/ 99922-7904/ 99936-4099 Creci 19806f. Serafim. CI-173200.

**SERAFIM VENDE 10 ALQ**  
São Salvador, 8 alqueires mec., c/ benfeitoras, boa de água, 4km do asfalto. R\$ 1.000.000. F: (45) 3035-2714/ 99922-7904/ 99936-4099 Creci 19806f. CI-173196.

**SERAFIM VENDE 18 ALQ**  
Sta Maria, 9 alqs mec, reserva e pastagem, casa, açude. R\$ 100.000/ alq. Ac. 50% em permuta por imóvel em Cvel. F: (45) 3035-2714/ 99936-4099 Creci19806f www.willianserafim.com.br CI-173195.

**SERAFIM VENDE CHACARA**  
São Salvador, 2,1 alq., 700m do asfalto. Apenas R\$ 240.000. F: (45) 3035-2714/ 99936-4099 Creci 19806f www.willianserafim.com.br CI-173193.

**SERAFIM VENDE CHACARA**  
10.000m², 3 km do asfalto, ótima localização, sem benfeitorias. Por apenas R\$ 100.000. F: (45) 3035-2714/ 99922-7904/ 99936-4099 Creci 19806f CI-173194.

**SERAFIM VENDE CHACARA**  
2 alq., Santa Tereza, sem benfeitorias, 7 km do asfalto. R\$ 250.000 aceita-se permutas. F: (45) 99922-7904 Creci 19806f www.willianserafim.com.br CI-173197.

**SERAFIM VENDE CHACARA**  
Aprox 7 alq. São Salvador, aprox 4,5 alq mec., muito bom de água. R\$ 675.000. F: (45) 3035-2714/ 99922-7904 Creci 19806f. www.willianserafim.com.br CI-173189.

**SERAFIM VENDE MEIO LOTE**  
Verona, 13,8m de frente por 15m de fundo. Apenas R\$ 65.000. F: (45) 3035-2714/ 99922-7904 Creci 19806f. CI-173199.

**SERAFIM VENDE SÍTIO**  
18 alq. Boa Vista, 1,5 km do asfalto, 3 alq. mec., aprox 1,5 alq., eucalipto 9 alq., pasto. R\$ 850.000. F: (45) 3035-2714/ 99922-7904 Creci 19806f. CI-173202.

**SERAFIMVENDE TERRENO**  
Santa Cruz, medindo 12x30, T.O. 60%, com casa de madeira em cima. R\$ 150.000. F: (45) 3035-2714/ 99922-7904 Creci 19806f. CI-173205.

**SERAFIMVENDE TERRENO**  
Região do alto alegre, ótima localização, acima do nível da rua, sol nas laterais, 480m², 21m de frente. R\$ 300.000. F: (45) 3035-2714/ 99922-7904 Creci 19806f. CI-173204.

**TERRENO ALTO ALEGRE**  
Alto Alegre, 549m², Rua Tarcílio Wagner c/ Hercílio Luz. R\$330.000. F: (45)9966-6699 Creci 3999 CI-173781.

**TERRENO ESQUINA ROMA**  
660m², excelente para fazer um condomínio de até 4 sobrados, excelente projeto para 4 sobrados, ou vender em partes. R\$ 420.000. F: (45) 99964-1220 CI-173791.

**TERRENO NO COUNTRY**  
962m² (17,50x55), Rua Rio Grande do Norte, entre às ruas 13 de Maio/ Tiradentes. R\$ 860.000 ac. carros e estuda parc. F: (45)9966-6699 Creci 3999 CI-173780.

**Imóveis Diversos**

**CONSÓRCIO**  
IMOBILIÁRIO. Grupo especial, confira crédito R\$ 200.000. Parcelas só R\$ 1.441,57. Furo de grupo, vagas limitadas. Não cobramos taxa de adesão. Mais informações com Jorge F: (45) 3325-1070/ 99972-3798. www.lanceconsorcios.com.br CI-173456.

**CONSÓRCIO**  
IMOBILIÁRIO. Casa, apart., sobrado, barracões, sala, sílfos, chácara, construções e reformas. Grupo Especial. Confira crédito R\$ 150.000. Parcelas só R\$ 1089,98. Não cobramos taxa de adesão. F: (45) 3325-1070/ 99972-3798. www.lanceconsorcios.com.br CI-173458.

**Animais**  
**VENDO**  
Touros Nelore Mocho, P.O. F: (45) 3225-1168. CI-173143.

**Empregos**  
**CONTRATA AUXILIAR**  
Produção, masculino, acima de 18 anos com disponibilidade de horário para trabalhar aos domingos e feriados. Interessados comparecer à Rua Benjamin Constant, 559, Pq São Paulo com currículo e carteira de trabalho. F: (45) 3038-7975. CI-173169.

**Negócios**  
**RENDA EXTRA**  
Empresário local está expandindo negócio em Cascavel e região. Solicite pacote de informações gratuito. F: (45) 99981-6766 - Vilmar CI-173433.

**Diversos**  
**MASSAGEM**  
Pernas, costas, estimulante, próstática, c/ mais de 40 anos, das 14 às 22 horas, c/ hora marcada, no centro. F: (45) 9962-9242/ 3223-7455. CI-173589.

**MASSAGEM RELAXANTE**  
Para stress, cansaço, dores musculares, atendimento com horário marcado. A partir de R\$ 40,00. F: (45) 99954-1505 CI-173728.

**MASSAGEM TAILANDEZA**  
Relaxante, para dores musculares, estimulante, com local central e climatizado, massoterapeuta profissional. F: (45) 99803-7189. CI-173774.

**MASSAGEM TERAPÊUTICA**  
Relaxante, nervo ciático, coluna, plataforma vibratória, tratamento infra vermelho, perca de gordura localizada/drenagem, limpeza de pele. Atendimento hora marcada, atende fins de semana e feriados. F: (45) 99916-2299/ 99135-4180/ 98414-1989. CI-173654.

**MASSOTERAPIA ESTÉTICA**  
Massagem relaxante, reflexologia, estética facial e corporal. F: (45) 99823-0810 CI-173731.

Princesa dos Campos

**ADMITE**

**Analista de RH**

Exige-se:  
Ensino superior completo.  
Com experiência em transporte.  
Disponibilidade para viajar

Os interessados deverão enviar curriculum para [recrutamento.cascavel@princesadoscampos.com.br](mailto:recrutamento.cascavel@princesadoscampos.com.br) ou encaminhar na garagem da Expresso Princesa da Princesa de Cascavel. Informações: (45) 2104-4700 Silmara

**PARE DE SOFRER**  
Trago quem você ama, rindo ou chorando em 3 dias, para sempre aos seus pés. F: (43) 3322-6735/ (43) 98456-3291(whatsApp) / (45) 99909-3154. CI-173383.

**ÚNICO NO BRASIL**  
Gamado e amarrado em você pra sempre! Sigilo absoluto. F: (43) 3152-6754/ 3322-8065/ 98456-3291/ 99911-5862/ (45) 99909-3154. CI-173382.

**VENDO VESTIDO NOIVA**  
Marca espanhola, tamanho 38. F: (45) 99973-7103. CI-173689.

acesse e fique por dentro

[www.oparana.com.br](http://www.oparana.com.br)

[twitter.com/o\\_parana](https://twitter.com/o_parana)

[facebook.com/JornalOParana](https://facebook.com/JornalOParana)

[siteoparana@oparana.com.br](mailto:siteoparana@oparana.com.br)

**O Paraná**  
Jornal de Fato

45. 3321-1000

**VENDO CASA**  
Paulo Godoy, aprox. 48m² área total, lote c/ 220m², 2 dormitórios, sala, cozinha, área de serviço, bwc e circulação, 3 vagas de garagem, edícula nos fundos. Preço: Sob consulta. F: (45) 3222-0039/ 3224-8001. CI-173314.

**Ponto Comercial**  
**ALUGO BARRACÃO**  
450m², Rua Francisco Schelle, fundos do Banco Itaú da Carlos Gomes, Parque São Paulo. F: (45) 3225-1168. CI-173142.

**ALUGO SALA COMERCIAL**  
110m², Rua Ieda Baggio Mayer, 969, Jd. Maria Luiza, em frente a SólloCasa. F: (45) 3035-3876/ 99972-8851. CI-173268.

**IMÓVEL COMERCIAL**  
Alugo. 280m², Rua Londrina, 2682. F: (45) 99119-7400. CI-173759.

**PREDIO COMERCIAL**  
**LANÇAMENTO**, Rua Vicente Machado, 897, Centro. Constituído de 3 pavimentos c/ elevador, 10 vagas de estacionamento na parte frontal, ambiente com ampla iluminação, as salas são constituídas de 2 banheiros e 2 copas cada. Prazo de entrega a definir. Preços sob Consulta F: (45) 3222-0039/ 3224-8001. CI-173315.

**SALA COMERCIAL**  
Alugo.2 salas, com 300m² cada e 20 vagas de estacionamento, Rua Manaus 2018, Cancelli. F: (45) 99112-9077. CI-173758.

**V. MORETTI ALUGA**  
Sala comercial para locação, aprox. 830m², na Avenida Brasil nº.8023-Centro, Cascavel. R\$ 15.000. F: (45) 3322-1515 Creci 3149 J CI-173113.

**VENDO CONSULTÓRIO ODONTOLÓGICO**. Central, próx. Policlínica, gar. privativa, + de 20 anos de funcionamento, reformado, motivo mudança de endereço. F: (45) 99971-7103. CI-172945.

**VENDO CASA**  
2 qtos, Taramã, próx. Colégio Maria Fumiko. R\$ 140.000. Subsídio R\$ 22.000. F: (45) 99966-6146. CI-173776.

**VENDO CASAS**  
Loteamento Barcelona, aprox. 49,54m² de área total, 2 quartos, bwc, sala de estar e jantar, cozinha, área de serviço externa e uma vaga de garagem descoberta, pronto para morar. R\$ 139.000. (Minha casa, minha vida). F: (45) 3222-0039/ 3224-8001. CI-173312.

**VENDO SOBRADOS**  
No Loteamento Angra dos Reis, c/ aprox. 105,35m² de área total, suite, 2 quartos, bwc, lavabo, sala de estar e jantar, cozinha, área de serviço, 1 vaga de garagem coberta, opção para 2ª vaga de garagem descoberta. R\$ 298.000. F: (45) 3222-0039/ 3224-8001 CI-173313.

**Kitinetes**  
**ALUGO KINETETE**  
Alto Alegre, ótima localização. R\$ 550 uma pessoa R\$ 600 p/ duas pessoas, água e luz incluso. F: (45) 99928-1051 - LEONY CI-173186.

**Nutriplan**  
INDÚSTRIA DE PLÁSTICO

**OPORTUNIDADE DE TRABALHO:**

**PORTEIRO**  
Ensino Fundamental (completo). Necessário experiência na área.

**AUXILIAR FINANCEIRO**  
Ensino Superior (completo ou cursando): Administração, Gestão Financeiro, ou áreas afins. Preferencialmente com experiência na função.

**ALMOXARIFE**  
Ensino Médio Completo. Preferencialmente com experiência na função.

**LÍDER DE EXPEDIÇÃO**  
Ensino Superior (completo ou cursando): Administração, Logística, ou áreas afins. Necessário experiência com liderança de equipe.

**ANALISTA DE LOGÍSTICA**  
Ensino Superior (completo ou cursando): Logística, Administração, Ciências Contábeis ou áreas afins. Conhecimento intermediário/ avançado Excel, ERP e Análise de Dados.

**ANALISTA DE EXPORTAÇÃO**  
Ensino Superior Completo em Comércio Exterior, Administração, ou áreas afins. Conhecimento avançado em Inglês e Espanhol Necessário experiência na função.

**ANALISTA DE SISTEMAS**  
Ensino Superior (completo ou cursando): Tecnologia em Análise de desenvolvimento de Sistemas ou áreas afins. Necessário experiência com desenvolvimento/programação.

Interessados enviar currículo para [curriculo@nutriplan.com.br](mailto:curriculo@nutriplan.com.br) ou entregar o currículo na empresa. (45) 3218-4600 - Cascavel - PR

**Mariana Lang**  
LEILÕES

**EDITAL DE PRIMEIRO PÚBLICO LEILÃO E DE NOTIFICAÇÃO**

Mariana Lang, brasileira, CPF nº: 049.375.199-80, RO nº: 8.374.127-9/PR, Leiloeira Oficial, inscrita na Junta Comercial do Paraná - JUCEPAR Nº 12.047/L, estabelecida na Rua Manoel Ribas, 2357, Centro, em Cascavel, Paraná, fone (045) 3037-2577, **PAZ SABER QUE**, devidamente autorizada pela **COOPERATIVA DE CRÉDITO DE LIVRE ADMISSÃO DE CASCAVEL E REGIÃO - SICOOB CREDICAPITAL, VENDERÁ**, na forma da do artigo 27 da Lei 9.514/97, e regulamentação complementar, em **PRIMEIRO PÚBLICO LEILÃO**, que será realizado no dia **20/02/2017, às 14:00 horas**, na Rua Fortaleza, 2622, Recanto Tropical, em Cascavel, Paraná, o imóvel **adante descrito**, a partir do lance mínimo indicado, para pagamento de dívida hipotecária de **Silmara Martins Façção - ME - CNPJ: 14.111.533/0001-55**, pessoa jurídica, com sede na Rua Umuarama, nº11, Espigão Alto do Iguaçu - PR, em favor da **COOPERATIVA DE CRÉDITO DE LIVRE ADMISSÃO DE CASCAVEL E REGIÃO - SICOOB CREDICAPITAL**.

**IMÓVEL** - Lote nº 01-D, com área de 333,00m² da Quadra nº 10, localizada à Rua Acácia, distante 11,90 metros da esquina com a Rua Marfim, no Quadro Urbano da Cidade e Comarca de Quedas do Iguaçu, com limites e confrontações seguintes: **FRENTE**: Por uma linha reta medindo 11,10metros, com a Rua Acácia; **FUNDOS**: Por uma linha reta medindo 11,10metros, com o Lote nº 02; **LADO DIREITO**: Por uma linha reta medindo 30,00 metros, com os Lotes nº01-B, com o lote nº 01-A; **Sendo o lote nº 01-D oriundo do Lote nº 01-A. MATRÍCULA Nº 5561**, do Registro de Imóveis de Quedas do Iguaçu - PR.

Obs: Com benfeitorias não averbadas na matrícula sendo: 01 residência mista com 129,93m², contendo 3 dormitórios, 2 banheiros, 1 circulação, 1 escritório, 1 sala de estar, 1 sala de jantar, 1 cozinha, 1 lavanderia, 1 depósito.

LANCE MÍNIMO: R\$ 245.000,00 (duzentos e quarenta e cinco mil reais).

- Ficam, desde já, notificados do presente leilão **Silmara Martins Façção - ME - CNPJ: 14.111.533/0001-55** e seus representantes legais.  
- A(s) venda(s) será(ão) feita(s) mediante pagamento à vista.  
- O lance mínimo para a venda será o correspondente ao saldo devedor e acessórios, ou avaliação, estando, porém, sujeitos a atualização até 24 horas antes da realização da praça.  
- As despesas relativas à Comissão de Leilões, Registro, Punteiros, IPTU, ITBI, Condomínio (se for o caso) e demais impostos e Taxas correrão por conta do arrematante.  
- Caso o imóvel esteja ocupado, o arrematante fica ciente que será o responsável pelas providências de desocupação do mesmo.  
- Os imóveis acima listados foram sua relação reunida, autorizada pela Lei Federal nº 7433/85 e na forma do Código de Normas da Corregedoria de Justiça do Estado do Paraná.  
- A Leiloeira, acima já qualificada, acha-se habilitada a fornecer aos interessados informações pormenorizadas sobre os imóveis, objeto deste Edital de Primeiro Público Leilão e de Notificação.

Cascavel, 30 de janeiro de 2017.

Mariana Lang - Leiloeira Oficial - Matrícula 12.047/L

Publicações no Jornal O Paraná nos dias: 05/02/2017, 12/02/2017 e 19/02/2017.

**CI-1172835-E17**

**PROMOÇÃO**

A cada R\$ 50,00 em anúncios de linha. Ganhe um anúncio destacado nos classificados! Tamanho (8cm x 4cm)

**O Paraná**  
O Jornal de Fato

Validade: 31/03/2017



# O Paraná

## Jornal de Fato

✉ comercial@oparana.com.br



84%

das pessoas utilizam impressos para se informar sobre promoções e atrações.

83%

leem os impressos promocionais em casa e oito em cada dez também acompanham as ofertas ao receberem no próprio local.

66%

vão a um estabelecimento para efetivar a compra de produtos apresentados.



Pesquisa indica que impressos são mais efetivos na relação com o consumidor.

fonte: pesquisa da Prograf, realizada pelo Instituto Data Popular



No mundo dos negócios não é o **GRANDE** que engole o pequeno, é o **RÁPIDO** que ultrapassa o lento!

# Anuncie!

45. 3321.1000

Rua Pernambuco, 1.600  
Centro | Cascavel | PR  
CEP.: 85810-021



# Imobiliário

imobiliario@oparana.com.br

01 - O Paraná Domingo, 05/02/2017

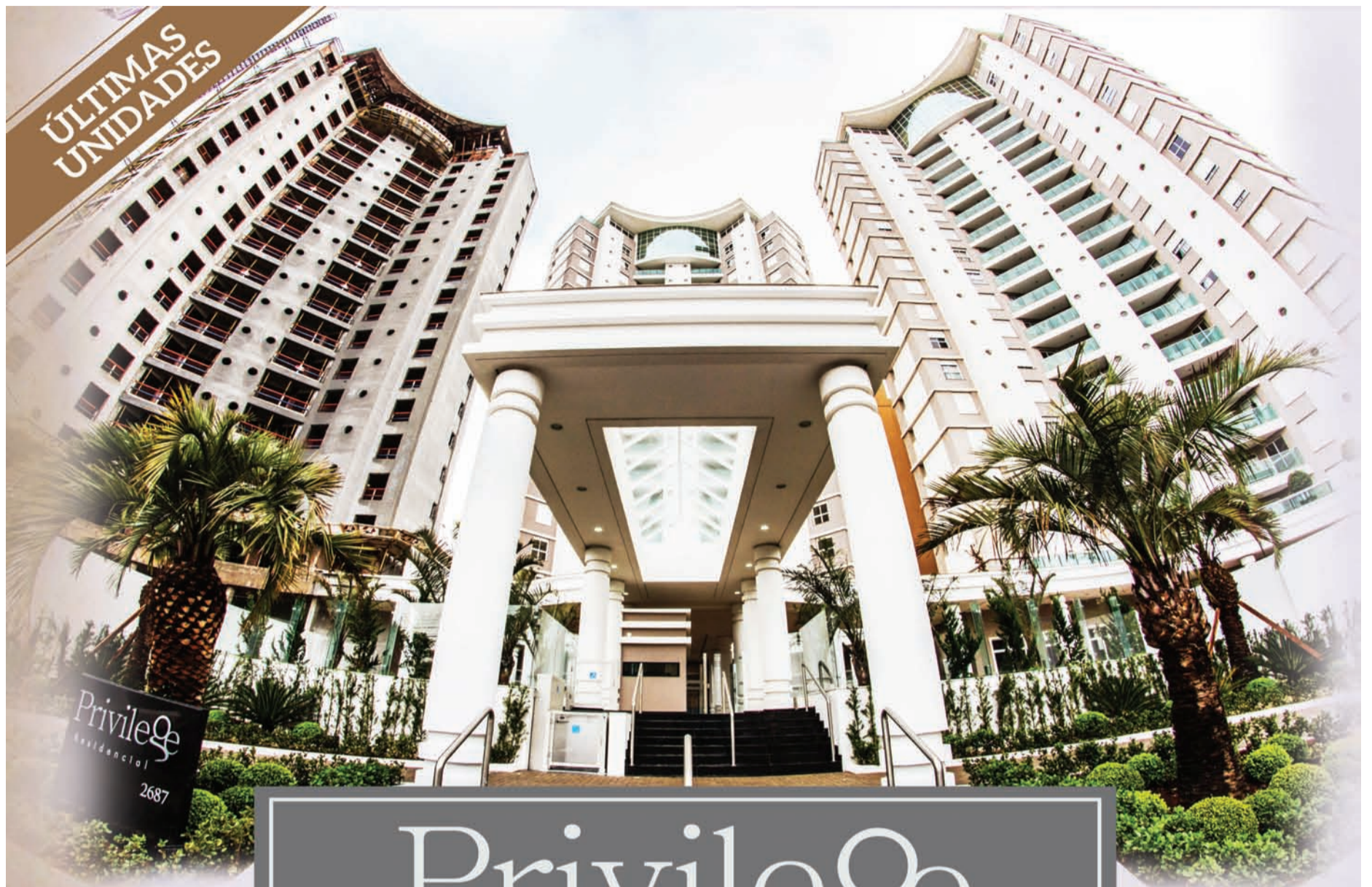

Privilege  
Residencial

PARABÉNS!  
Agora você possui o  
privilégio de viver  
o melhor da vida.



[www.construtorajl.com](http://www.construtorajl.com)



  
**Construtora JL**





Curta nossa Fan Page e compartilhe as novidades.

Fique por dentro dos lançamentos do mercado imobiliário, com conteúdos sempre atualizados.



## APARTAMENTOS EM CONSTRUÇÃO

= **ED. ELEGANCE. APTOS - Rua Dom Pedro II esq. Mato Grosso - CENTRO.** - R1 - 16.347 - 2013 (02 APTº POR ANDAR), Com (240,00m² 02 vagas de garagem) - 01 suíte, 02 quartos, bwc social, sala p/ 2 ambientes c/, churrasqueira, lavabo, cozinha, área de serviço, bwc, área comum com piscina, salão de festa com espaço gourmet, Hall decorado, cameras segurança, medidor água individual poço artesiano. (LANÇAMENTO).

= **ED. PRIVILEGE. APTOS - Rua Mato Grosso - CENTRO.** - R1 - 062.178-2010 (02 APTº POR ANDAR), Com (294,31m² 02 vagas de garagem). 01 suíte máster, closet, 02 suítes, sala estar / jantar / espaço gourmet, sacada, lavabo, cozinha, lavanderia, dep. de empregada - Área comum c/ piscina adulto, piscina infantil, deck, Play Ground, fitness, sauna mini-quadra, salão de festas, cozinha gourmet, churrasqueira, sala de jogos, bicicletário.

= **ED. SPLENDORE. APTOS - Rua Pedro Ivo - CENTRO.** - R1 - 75.770 - 2012 (04 APTº POR ANDAR), Com (154,488,00m² 02 vagas de garagem) - 01 suíte, 02 quartos, Bwc social, sala p/ 2 ambientes c/ churrasqueira, cozinha, lavanderia. Área comum Hall decorado, salão de festa c/ cozinha, sala de jogos, piscina c/ deck, churrasqueira, poço artesiano.

= **ED. ABSOLUTE. APTOS - Rua Carlos de Carvalho - CENTRO.** - R1 - 79.563- 2014 (06 APTº POR ANDAR)- (DUAS OPÇÕES DE PLANTAS), 02 quartos, Bwc social, sala / cozinha / lavanderia. vaga de garagem. Área comum Hall decorado, 03 elevadores, salões de festa, churrasqueira e outros atrativos. EXCELENTE LOCALIZAÇÃO.

## APARTAMENTOS

= **ED. LAURY SONDA. APTO 9º - Rua General Osório, 3537 - CENTRO.** Com 198,67m². 01 suíte, 02 quartos, Bwc social, sala estar / jantar c/ sacada, cozinha, lavanderia, dep. de empregada, 01 vaga de garagem. (ficam os móveis). **R\$550.000,00.**

= **ED. CONTEMPORANEU. APTO 101- R. Carlos de Carvalho, 3480 esq. -CENTRO.** Com 284,702m². 01 suíte, 02 quartos, bwc social, sala p/ 2 ambientes c/ espaço Gourmet, com terraço, lavabo, cozinha, lavanderia, 02 vagas de garagem. depósito.

= **ED. CONTEMPORANEU. APTO 102- R. Carlos de Carvalho, 3480 esq. -CENTRO.** Com 337,989m². 01 suíte, 02 quartos, bwc social, sala p/ 2 ambientes c/ espaço Gourmet, com terraço, lavabo, cozinha, lavanderia, 02 vagas de garagem. depósito.

= **ED. CONTEMPORANEU. APTO 201- R. Carlos de Carvalho, 3480 esq. -CENTRO.** Com 241,699m². 01 suíte, 02 quartos, bwc social, sala p/ 2 ambientes c/ espaço Gourmet, balcony, lavabo, cozinha, lavanderia, 02 vagas de garagem. depósito.

= **ED. INFINITY. APTOS - Rua Mato Grosso - CENTRO.** Com 164,271m². 01 suíte, 02 quartos, Bwc social, sala p/ 2 ambientes c/ churrasqueira, cozinha, lavanderia. 02 vagas de garagem.

= **ED. COUNTRY VILLE RESIDENCE. APTOS - R. Jorge Samways. - FOZ DO IGUAÇU - R2 -6012 -1998** Com 425,312m², c/ 03 vagas de garagem

= **ED. PORTO GENOVA. APTO 500 -Av.Visconde de Guarapuava, 4629 - CURITIBA - PR.** Com 602,00m². 01 suíte máster (closets e bwcs feminino/ masculino), 02 suítes, terraço, rouparia, home Office, área social ampla c/ hall(galeria), sala jantar, cristalreira, living integrado ao estar intimo/ jardim de inverno, lavabo, copa c/ estar, churrasqueira (individual, cozinha espaçosa, lavanderia c/ quarto de secagem e varal, 02 dep. de empregada, 04 vagas de garagem, depósitos

= **ED. GEMINI II. APTO 15º ANDAR- Rua São Paulo, 789 - CENTRO.** Com 240,00m². 01 suíte máster, 02 quartos, Bwc social, sala p/ 2 ambientes c/ sacada, lavabo, sala jantar c/ sacada e churrasqueira, cozinha, lavanderia, dep. de empregada, 02 vagas de garagem. **R\$ 800.000,00.**

= **ED. MILÃO. APTO 302 - Rua Paraná, 5319 - CENTRO** Com 106,20m². 02 quartos, bwc social, sala p/ 2 ambientes c/ sacada, cozinha(mobiliado/ eletrodomésticos), lavanderia, 01 vaga de garagem. **R\$ 300.000,00.**

= **ED. NANAI RESIDENCE. APTO 206 - Bloco Vila Anchova - PORTO DE GALINHAS - PE.** Com 60,00m². 01 suíte, 01 quarto, Bwc social, cozinha, sacada, espaço Gourmet. **R\$650.000,00.**

= **ED. PRIVILEGE I. APTO 1102 - Rua Mato Grosso, 2687 - CENTRO.** Com 304,14m². 01 suíte máster c/ closet, 02 suítes, sala p/ 3 ambientes c/ sacada e Churrasqueira / pia, lavabo, cozinha, lavanderia - dep. de empregada, 02 vagas de garagem.

= **ED. AÇORES. APTO 902 - Rua Visconde de Guarapuava - CENTRO.** Com 286,00m². 03 suítes (mobiiladas), sala TV / estar / jantar, lavabo, sacada c/ churrasqueira, cozinha e lavanderia(mobiiladas), dep. de empregada(mobiilada), 03 vagas de garagem. **R\$1.200.000,00.**

= **ED. METROPOLIS. APTO 7º ANDAR - Av. Atlântica, 770- BALNEÁRIO CAMBORIÚ** Com 494,87. 01 suíte máster c/ closet, 02 suítes c/ closets, sala p/ 02 ambientes c/ sacada, sala jantar espaço gourmet, lavabo, cozinha, lavanderia, dep. de empregada, 04 vagas de garagem. (DECORADO - MOBILIADO "MÓVEIS SIERRA").

= **ED. TORRE DE LYON II, APTO 6º ANDAR- Rua Recife, 1042 - CENTRO.** Com 129,96m². 01 suíte, 02 quartos, Bwc social, sala p/ 2 ambientes c/ sacada, cozinha, lavanderia, 02 vagas de garagem. **R\$330.000,00**

= **ED. RESID. BARONI - Rua Érico Veríssimo - ALTO ALEGRE.** Aptos com 119,297m². 01 suíte, 01 quartos, Bwc social, sala p/ 2 ambientes, cozinha, lavanderia. 01 vaga de garagem. Aptos térreos com 139,527m² c/ terraço e churrasqueira. (Tem opção de compra de mais 01 vaga de garagem)

= **ED. FOREST PARK RESIDENCE . APTO 804 BL II- Rua Jerusalem,**

**120 - JD. LAGO - LONDRINA - PR. Com 127,57m². 01 suíte, 02 quartos, sala p/ 02 ambientes c/ sacada, cozinha, lavanderia, 01 vaga de garagem. R\$320.000,00. (TROCA PÓR IMÓVEL EM CASCAVEL)**

= **ED. GERALDO MARQUES SARAIVA -(COBERTURA DUPLEX - MOBILIADO).Rua Mato Grosso, 1789 -CENTRO. Com 366,39m². 01 suíte c/ closet/ sauna, escritório, salão de jogos, Bwc social, sala jantar, cozinha, lavanderia, salão de festa amplo, 04 vagas de garagem. R\$1.800.000,00.**

= **ED. MANHATTAN RESID. APTO 502 -Rua MINAS Gerais, 2161 -CENTRO. Com 258,40m² . 01 suítes master, 02 quartos , bwc social, sala estar / jantar, lavabo, sacada c/ churrasqueira, cozinha, lavanderia, dep. de empregada, 02 vagas de garagem.(apto semi-mobiliado).**

= **ED. GRAND VILLE. APTO 601- Rua Minas Gerais, 2287 - CENTRO. Com 183,45m². 01 suíte máster, 02 quartos, Bwc social, sala p/ 2 ambientes c/ sacada e churrasqueira, cozinha, lavanderia, dep. de empregada, 02 vagas de garagem. R\$500.000,00.**

= **ED. PREMIER. APTO 11º ANDAR - Rua Mato Grosso - CENTRO. Com 254,1213m². 01 suíte c/ hidro, 02 quartos, Bwc social, sala estar, sala jantar c/ sacada (fechada) e churrasqueira, lavabo, cozinha, lavanderia, dep. de empregada, 02 vagas de garagem**

= **ED. RESID. FAMILLY. APTO 13 BLOCO 01 - Rua Osvaldo Cruz, 2992 - CENTRO. Com 80,00m². 01 suíte c/ hidro, 01 quarto, Bwc social, sala p/ 02 ambientes, cozinha, lavanderia, 01 vaga de garagem. R\$250.000,00.**

= **ED. RESID. FAMILLY. APTO 13 - Rua Osvaldo Cruz, 2992 - CENTRO. Com 80,00m². 03 quartos, Bwc social, sala p/ 02 ambientes, cozinha, lavanderia, 01 vaga de garagem. R\$250.000,00.**

= **ED. RESID. FAMILLY. APTO 22 - Rua Osvaldo Cruz, 2992 - CENTRO. Com 80,00m². 03 quartos, Bwc social, sala p/ 02 ambientes, cozinha, lavanderia, 01 vaga de garagem. R\$250.000,00.**

= **ED. TORRE DE LYONI. APTO 6º ANDAR- Rua Recife, 1042 - CENTRO. Com 115,00m². 01 suíte, 02 quartos, Bwc social, sala p / 2 ambientes c/ sacada(fechada), cozinha, lavanderia, 01 vaga de garagem.( tela nas janelas - gesso - pisos laminados e porcelanato - portas laqueadas). R\$330.000,00**

= **ED. RESID. OESTE. APTO 31 BLOCO 03 - Rua Das Palmeiras, 1.090 - JD. COQUEIRAL Com 80,03m². 03 quartos, Bwc social, sala p/02 ambientes, cozinha, lavanderia.**

= **ED. WAY POINT. APTO 9º ANDAR - Rua Recife, 1.000 - CENTRO. Com 204,00m². 01 suíte, 02 quartos, Bwc social, sala p/ 02 ambiente c/ sacada churrasqueira / pia, lavabo, cozinha, lavanderia, bwc de serviço, 02 vagas de garagem. (Ficam armários cozinha, lavanderia e bwc - Box Blindex)**

= **ED. GEMINI II. APTO 16º ANDAR- Rua São Paulo, 789 - CENTRO. Com 240,00m². 01 suíte máster, 02 quartos (um c/ armário), Bwc social, sala estar c/ armário c/ sacada, lavabo, sala jantar c/ armário, sacada c/ churrasqueira / pia, cozinha, lavanderia dep. de empregada, 02 vagas de garagem.(suíte c/ armário, cozinha e lavanderia. c/ armários). R\$720.000,00.**

= **ED. IMPERATRIZ. APTO - Rua Olavo Bilac, 1319 - CENTRO. Com 257,00m². 01 suíte máster, 03 quartos, Bwc social, sala p/ 3 ambientes c/ sacada fechada, Blindex, lavabo, cozinha, lavanderia, dep. de empregada, depósito, 02 vagas de garagem. (APTO MOBILIADO- AR SPLIT - PISO LAMINADO E GRANITO). R\$850.000,00.**

= **ED. CASA BELLA. APTO 302 (DUPLEX)- R. Mato Grosso, 2002-CENTRO. Com 274,00m². 01 suíte c/sacada(fechada blindex), 02 quartos, bwc social, sala Tv sala p/ 2 ambientes c/ sacada (fechada blindex), lavabo, cozinha c/ armários, lavanderia, dep. de empregada, 02 vagas de garagem.**

= **ED. PARTHERNON. APTO 403 - Rua Marechal C. Rondon, 1857 -CENTRO. Com 136,74m², 01 suíte, 02 quartos, Bwc social, sala p/ 02 ambientes c/ sacada, cozinha, lavanderia, 02 vagas de garagem, (ficam os móveis fixos). R\$295.000,00.**

= **ED. MONTE CASTELO. APTO 1202 - Rua São Paulo, 921 - CENTRO. Com 180,00m². 01 suíte, 02 quartos, bwc social, sala p/ 2 ambientes c/ sacada, cozinha, lavanderia, dep. de empregada, 01 vaga de garagem. R\$550.000,00.**

= **ED. PRIVILEGE II. APTO - Rua Mato Grosso - CENTRO. Com 302,90m² . 01 suíte máster c/ closet, 02 suítes, sala p/ 3 ambientes c/ sacada e churrasqueira / pia, lavabo, cozinha, lavanderia, dep. de empregada, 02 vagas de garagem.**

= **ED. BELVEDERE. APTO 101 - Rua Presidente Bernardes, 2557 -CENTRO. Com 160,23m². 01 suíte c/ closet, 01 quarto, Bwc social, sala p/03 ambientes c/ sacada, cozinha, lavanderia, 01 vaga de garagem. (ficam todos os moveis embutidos, cozinha completa - piso madeira / cerâmica- fácil reverter para 03 qtos). R\$380.000,00.**

## RESIDENCIAL GREEN TOWN

= **CONDOMINIO COM 13 SOBRADOS - Rua Erva Mate, 318. RECANTO TROPICAL - R1 51.737- 2013.** Com 128,23m², 01 suíte, 02 quartos, bwc social, sala p/ 2 ambientes, lavabo, sala jantar / cozinha - área de serviço.

## RESIDÊNCIAS

= **RESID. ALVENARIA - Marina Doce Vida - BOA VISTA DA APª.** Com 230,50m², Lote c/ 1.358,70m². 03 suítes (mobiilada), sala p/ 2 ambientes (mobiilada), cozinha e lavanderia com (mobiil completa), tanque, maquina de lavar, dep. de empregada (mobiilada), varanda grande c/ churrasqueira, forno pizza, chapa, mesa grande em granito, mesa c/ guarda sol, garagem, (piscina nova c/ borda permanente infinita, luz colorida, jardim, arvores frutíferas, irrigação automatizada, ar condicionado, Pier, barco motor Yamaha 150 HP, injeção eletrônica Socker 222. **R\$1.500.000,00.**

= **RESID. ALVENARIA - Marina Doce Vida - BOA VISTA DA APª.** Com 260,00m², Lote c/ 2.058,04m². 02 suítes, 01 quarto, Bwc social, sala estar, sala TV, sala jantar, cozinha c/ armários, lavanderia, dep. de empregada, varanda grande c/ churrasqueira garagem p/ 2 carros coberta, (piscina). **R\$1.250.000,00.**

= **RESID. MISTA - Rua Souza Naves, 2515 - PARQUE SÃO PAULO.** Lote nº0022, Quadra nº 001, com 455,00m². **R\$ 550.000,00.**

= **SOBRADO GEMINADO Nº 02 - Rua Pedro Américo, 98 - COND. ANTONI GAUDI** Com c/ 161,00m² - 01 suíte c/ sacada (armário), 02 quartos, Bwc social, sala estar, sala jantar, lavabo, cozinha (armários), lavanderia, churrasqueira c/ armário- garagem p/ 02 carros(lado à lado).(sobra pequeno espaço atrás c/ grama - piso madeira - porcelanato). **R\$ 530.000,00.**

= **SOBRADO - Praça Padre Cassimiro Chichon - JD. MARIA LUIZA.** Com c/ 355,00m². Lote c/ 455,00m² - 01 suíte máster, 03 suítes, 01 quarto c/ sacada - rouparia, sala estar, sala jantar, lavabo, espaço gourmet - cozinha, lavanderia, sauna - dep. de empregada, garagem p/ 03 carros. (ficam todos os móveis fixos - depósito - poço de luz - piscina aquecida - alarme - portão eletrônico - cerca elétrica - poço semi artesiano). **R\$1.750.000,00.**

= **RESID. ALVENARIA (MOBILIADA) - Marina Doce Vida I - BOA VISTA DA APª.** Com 692,62m², Lote c/ 5.833,00m². 01 suíte máster, 06 suítes, sala íntima / TV, sala p/ 04 ambientes, cozinha, lavanderia, dep. de empregada, varanda c/ churrasqueira, sala de jogos - garagem p/ 2 carros, ( ar condicionado - piscina - depósito - pomar - )

= **RESID MISTA- Rua Sociologia, 612 - JD. UNIVERSITÁRIO.** Com 140,00m², Lote c/ 390,00m². 04 quartos, Bwc social, sala, copa, cozinha, lavanderia, sala de costura, churrasqueira. **R\$225.000,00.**

= **SOBRADO - Rua Estanislau Cidral, 246 - ALTO ALEGRE.** Com c/ 141,10m² - Lote c/ 140,90m². 01 suíte c/ closet e varanda, 002 quartos, Bwc social, jardim de inverno, sala estar, sala jantar, lavabo, cozinha, área de serviço, churrasqueira, garagem p/ 2 carros(01 coberta). **R\$390.000,00.**

= **SOBRADO - Rua Terra Roxa, 1329 - RIGIÃO DO LAGO I.** Com c/ 422,00m². Lote c/ 511,40m² - 01 suíte máster, 02 suítes simples (uma c/ sacada), sala estar / TV /jantar (estar c/ mobília), lavabo, cozinha e lavanderia (mobiiladas), salão de festas (grande) c/ churrasqueira, Piscina aquecida, Spa, Academia, garagem p/ 04 carros(duas cobertas). **R\$1.750.000,00.**

= **SOBRADO - Rua Manoel da Nobrega, 586 - PARQUE SÃO PAULO.** Com c/ 113,94m², Lote c/ 201,00m². 01 suíte c/ sacada, 02 quartos (um c/ sacada), Bwc social, sala estar, lavabo, cozinha, área de serviço = Edícula, churrasqueira, garagem p/ 02 carros. **R\$440.000,00.** (Aceita apto até R\$ 300.000,00 como parte de pgto).

= **SOBRADO - Rua Pernambuco, 2269 esq. c/ Flamboyant - CENTRO.** Com c/ 128,00m², Lote c/ 1,00m². 01 suíte c/ hidro, 02 quartos, Bwc social, 02 sacadas, sala, estar / Tv, lavabo, adega, cozinha, lavanderia, garagem p/ 02 carros c/ churrasqueira. (ficam todos os móveis fixos e ar-condicionado) . **R\$550.000,00.**

= **SOBRADO - COND. RESID. VINICIUS DE MARIAS** Com 358,19m², Lote c/ 705,00m², 01 suíte máster c/ terraço, 02 suítes simples, rouparia, sala TV c/ lareira, sala jantar, escritório, Bwc, cozinha, lavanderia, salão de festa c/ churrasqueira, Bwc, depósito, garagem p/ 02 carros, (escada em granito, ar condicionado) . **R\$2.000.000,00.**

= **RESID ALVENARIA - Rua Vitória, 1772 - CENTRO.** Com c/ 330,82 m². Lote c/ 1056 m² - 01 suíte, 02 quartos, Bwc social, sala TV / jantar, cozinha, Lavanderia, dep. de empregada, salão de festas c/ churrasqueira, Piscina, garagem p/ 04 carros. **R\$1.800.000,00.**

= **RESID MADEIRA- Rua Tiradentes, 1804 - COUNTRY.** Com 120,00m², Lote c/ 700,00m². quartos, Bwc social, sala, cozinha. **R\$700.000,00.**

= **SOBRADO GEMINADO Nº 02- COND. RESID. MIRA FLORES - Rua Rafael Picoli 3370 - JD. CANADÁ.** Com 145,00m², Lote c/ 80,00m² - MEZANINO com 01 suíte c/ closet, jardim de inverno, PISO INFERIOR com 01 suíte. sala p/ 03 ambientes, sacada, cozinha, lavanderia, garagem. **R\$450.000,00.** (Cond. Estilo Horizontal Geminado com 05 Lofts cada um c/ 145,00m² - frente toda em vidro, Pé direito de 5,40m, central de gás - cerca elétrica).

= **SOBRADO - Rua Hyeda Baggio Mayer, 1321 - PARQUE SÃO PAULO.** Com c/ 291,46m² - Lote c/ 308,99m². 03 suítes (uma c/ closet), sala estar, lavabo, sala jantar, cozinha(planejada), área de lazer c/ churrasqueira, lavanderia, garagem p/ 4 carros (2 cobertas), (pisos porcelanato e laminado - piscina - cerca elétrica - portão e porteiro eletrônicos).

## IMÓVEL COMERCIAL OU RESIDENCIAL

= **IMÓVEL. ALVENARIA - Rua Uruguai, 969 - ALTO ALEGRE.** Com 283,59m², Lote c/ 577,00m². (01 Sala ampla p/ recepção com 02 banheiros, amplo corredor de acesso para as 08 salas (de vários tamanhos), banheiro, sob solo garagem).

## CONDOMÍNIO HORIZONTAL

= **COND. RESID. MARINA DOCE VIDA II: (LANÇAMENTO)** TERRENOS individuais na beira do lago de Salto Caxias; perfeito p/ pratica de esportes náutico; com infra-estrutura completa. Rua pavimentada, esgoto, iluminação, telefone, quadra de esporte, garagem para barcos, água natural.

## TERRENOS

= **TERRENO - Rua Sociologia - JD. UNIVERSITÁRIO.** Lote nº 18, Quadra nº 02. Com 422,50m². **R\$250.000,00.**

= **TERRENO - Rua Antonio Mattei - JD. PIOVESAN.** Lote nº 13, Quadra nº 10. Com 301,00m². **R\$150.000,00.**

= **TERRENO - COND. JARDIM DE MONET - ALTO ALEGRE.** Lote nº 18. Quadra nº 03 Com 300,00m². **R\$300.000,00.**

= **TERRENO - COND. LAGO DOURADO.** Lote nº 17. Quadra nº 01 Com 1.000,00m². **R\$980.000,00.**

= **TERRENO - COND. MARINAS DOCE VIDA I. - BOA VISTA DO PARANÁ.** Lote nº 16 Com 1.100,00m².





**Gaucha**  
imobiliária

**FONE: 3225-1233 / 99933-9105 FAX: 3333-8316**

RUA PERNAMBUCO, 54 - CENTRO

e-mail: [contato@imobiliariagaucha.com.br](mailto:contato@imobiliariagaucha.com.br) /  
[www.imobiliariagaucha.com.br](http://www.imobiliariagaucha.com.br)

**VENDAS**

## CASAS, SOBRADOS e APARTAMENTOS

### SOBRADO COM 333,00M<sup>2</sup>

Rua Goiás, Vila Simone, com 01 suíte master, 02 quartos, sala de jantar, sala de estar, escritório, bwc, copa, cozinha, lavabo, sacada, área de serviço, 04 vagas de garagem, aquecimento solar, churrasqueira, salão de festas, semi-mobiliado. R\$ 1.250.000,00, aceita imóvel em Toledo

### SOBRADO COM 397M<sup>2</sup>

Rua Machado de Assis, Região do Lago I, 01 suíte master, 02 suítes, sala de jantar/estar, sala de TV, escritório, bwc, copa, cozinha, lavabo, 03 sacadas, área de serviço, 06 vagas de garagem, aquecimento, churrasqueira, depósito, piscina, salão de festas. valor CONSULTE-NOS

### 02 CASAS

Rua Presidente Bernardes nº898, casa frente com 90,00m<sup>2</sup> em alvenaria com 03 quartos, sala estar, bwc, copa, cozinha, área de serviço, casa dos fundos com 100,00m<sup>2</sup> em madeira com 03 quartos, sala, cozinha bwc, lavanderia. R\$ 500.000,00

### CASA COM 420,28M<sup>2</sup>

Rua PE. Casemiro Cichom, Jd. Maria Luiza, 01 suíte master, 01 suíte, 02 quartos, sala de jantar/estar, sala de tv, copa, cozinha, lavabo, dep. empregada, área de serviço, 06 vagas de garagem, aquecimento, churrasqueira, piscina, salão de festas, semi-mobiliada, valor (consulte-nos)

### CASA COM 742M<sup>2</sup>

com 05 quitinetes(fundos), e uma sala comercial pequena (frente), Rua Antonina nº 265, Centro. R\$ 550.000,00

### SOBRADO RUA SIBIPIRUNA

Jd. Tropical, 01 suíte máster, 02 quartos, sala de jantar/estar, sala de TV, escritório, copa, cozinha, lavabo, área de serviço, 03 vagas de garagem, aquecimento, churrasqueira, depósito, piscina, semi-mobiliado. R\$ 850.000,00

### SOBRADO

Rua Voluntários da Pátria, Country, com 119,00m<sup>2</sup>, 01 suíte, 02 quartos, sala de jantar/estar, sala de TV privativa (andar superior) bwc, cozinha, sacada, área de serviço, 02 vagas de garagem. R\$ 530.000,00

### SOBRADO

Rua Presidente Bernardes, com 350,00m<sup>2</sup>, 01 suíte máster, 03 quartos, sala de jantar, sala de estar, sala de TV, escritório, copa, cozinha, lavabo, sacada, dep empregada, área de serviço, 04 garagens, bwc empregada, aquecimento, churrasqueira, depósito, adega, semi-mobiliado. R\$ 1.400.000,00

### CASA NO CONDOMINIO

Porto Feliz, com 94,00m<sup>2</sup>, Rua Marechal Candido Rondon, com 03 quartos, sala de estar, 02 bwcs, cozinha, área de serviço, 02 vagas de garagem, churrasqueira, depósito. R\$ 250.000,00

### APARTAMENTO

No Edifício Poletti, Rua Presidente Bernardes, com 101,00m<sup>2</sup>, 02 quartos, sala de jantar/estar, cozinha, área de serviço, 01 vaga de garagem, churrasqueira, play ground, salão de festas, academia. R\$ 180.000,00

### ED. AUGUSTUS

Com 180,00m<sup>2</sup>, Rua da Bandeira 927, com 01 suíte, 02 quartos, sala de jantar/estar, cozinha, bwc, sacada com churrasqueira, área de serviço, 02 vagas de garagem. VALORES CONSULTE-NOS

### APARTAMENTO

No Ed. Alto Douro, com 154,84m<sup>2</sup>, Rua Minas Gerais, com 01 suíte, 02 quartos, sala de jantar/estar, cozinha, bwc, sacada, área de serviço, 02 vagas de garagem, aquecimento, churrasqueira, sala de jogos, salão de festas, play ground. R\$ 380.000,00

### APARTAMENTO 81M<sup>2</sup>

Residencial Lokatell, Rua Vitória, 1735, Neva, com 02 quartos, sala tv, bwc, cozinha, área de serviço, 01 garagem, churrasqueira, salão de festas. R\$ 198.000,00

### ED. CURITIBA RESIDENCE

Rua Curitiba, Neva, 1º apart. c/ 100,30m<sup>2</sup>, 2 qtos, 2 salas, lavabo, bwc, coz., lavand., sacada c/ churrasq. e 1 gar. ; 2º apart. 142,80m<sup>2</sup>, suíte, 2 qtos, bwc, 2 salas, coz., lavand. e 2 gar, CONSULTE-NOS.

### ED. LE PRESTIGE 291,5M<sup>2</sup>

R. Goiás, Country. Suíte Master, 2 suítes, 4 salas, lavabo, sacadas, cozinha, lavanderia, dep. empregada, depósito, 3 vagas de garagem, ótima área de lazer em amplo terreno. Valor R\$ 1.162.000,00

### APTO COM 226M<sup>2</sup>

Ed Porto Seguro, Rua Joao Pessoa, com 01 suíte, 02 quartos, sala de jantar/estar, bwc, cozinha, lavabo, sacada, dep empregada com bwc, área de serviço, 02 garagens, aquecimento, depósito, sala de jogos, piscina, play ground, salão de festas, moveis embutidos. R\$600.000,00

### ED. JOÃO BATISTA CUNHA

Com 167,51m<sup>2</sup> - Rua Riachuelo 2420, Centro, com 01 suíte, 02 quartos, sala de jantar/estar, cozinha, sacada, área de serviço, 02 garagens, churrasqueira, depósito, piscina, play ground, salão de festa, mobiliado e decorado. R\$ 550.000,00.

### ED TORRES DE LYON

Com 118,00m<sup>2</sup>, Rua Recife, Cozinha planejada, 01 suíte, 02 quartos, Bwc, sala e copa conjugadas, lavanderia, 02 vagas de garagem. R\$ 350.000,00

### ED. ZARA

Ed Zara, com áreas de 85,89m<sup>2</sup> a 93,00m<sup>2</sup>, Rua Natal nº940, Centro, com 02 quartos, sala, cozinha, bwc, área de serviço, churrasqueira, 01 vaga de garagem. Valores a partir de R\$ 235.000,00.

### APARTAMENTO

No Ed. Milão, Rua Paraná 5319, centro, com 02 quartos, sala de jantar/estar, bwc, cozinha, sacada, área de serviço, 01 garagem, churrasqueira, salão de festas, semi mobiliado. R\$ 300.000,00.

### ED MARINI

Com apartamentos de 145M<sup>2</sup> a 148M<sup>2</sup>, 01 suíte, -2 quartos, sala de jantar/estar, bwc, sacada com churrasqueira, área de serviço, 02 garagens, aquecimento, salão de festas. valores de R\$ 387.000,00 a R\$ 421.000,00.

## SALAS COMERCIAIS

### BARRAÇÃO COMERCIAL COM 291M<sup>2</sup>

Rua Nilo Peçanha, nº 90. Pq. São Paulo. R\$ 550.000,00 - aceita imóvel em Toledo

### MOTEL CASCATA, COM 700M, PR 484 KM 07

Quedas do Iguaçu, com instalações completas(08 quartos), casa para residenciais, dependência de funcionários, ótima lucratividade. R\$ 1.110.000,00

### SALA COMERCIAL COM 360M

Construção em madeira com escritório e sala, Rua Flor da Serra, Guarujá, R\$250.000,00

## TERRENOS

### TERRENO

Com 461,50m<sup>2</sup>, Rua Sandálio dos Santos, Jardim Itamarati. R\$ 300.000,00

### TERRENO

Com 500,000m<sup>2</sup>, Rua Dimas Pires Bastos, Jardim Pinheiros. R\$ 260.000,00

### LOTES NO CONDOMÍNIO JARDINS DE MONET

Rua Eça de Queiroz, nº 35, Alto Alegre. Condomínio com infraestrutura completa, portaria 24h, área de festas equipada, piscina, espaço fitness, playground, espaço zen e jardins. Valores: Consulte-nos.

### LOTE

No Cond. Village, Boa Vista da Aparecida-PR, com 2300,00m<sup>2</sup>. R\$ 180.000,00

### LOTE 372M<sup>2</sup>

com casa mista no fundo. Rua Itália, 1197, Jd. Europa, R\$ 140.000,00

### LOTE COM 469.90M<sup>2</sup>

Rua Natal 2552, Tropical, com casa simples mais piscina fundo do lote, 03 quartos, sala estar, bwc, área de serviço. R\$ 530.000,00

### TERRENO

No Condomínio Aquarela do Brasil, Rua Assis Valente, saída para Curitiba, 300,00m<sup>2</sup>, R\$ 150.000,00

### TERRENO

No Cond. Maria Tereza, Boa Vista da Aparecida- Pr, com 180,00m<sup>2</sup>. R\$ 150.000,00

### SÍTIO

Em Juvinoópolis, 8 alqs., com 2 casas, barracão, estrebaria com ordenha, 2 tratores com todo os implementos e 40 cabeças de vaca leiteira, 500mts BR 180. R\$ 1.400.000,00





# Elso Thomann Imóveis

Rua General Osório, 2960 - Cascavel - PR

(45) 3035-1600

Creci - 25511

Sua garantia imobiliária.

site: [www.elseimoveis.com.br](http://www.elseimoveis.com.br)

Horário de atendimento: Seg à Sex: 8h30 ao 12h; 13h30 às 18h; Sáb 09h ao 12h.

## VENDAS

### SOBRADOS

Pq São Paulo Rua Joaquim Távora - Terreno de 402,00m2 com sobrado com aprox. 315,70m2 dividido em : casa térrea com 3 dormitórios, demais dep., quintal e edícula nos fundos; apartamento com 1 suite, 2 dormitórios e demais dep., espaço com churrasqueira e despensa nos fundos; kitinete com 1 dormitórios, sala/cozinha, wc social, 1 vaga de garagem..... R\$ 580.000,00  
Tropical - Rua Sibipiruna, 143 unid. 02 - com 115m² de área útil, 1 suite, 2 dormitórios, sala, cozinha, lavabo, bwc social, área de serviço, 1 vaga de garagem, churrasqueira, aquecimento a gás..... R\$ 530.000,00  
Nova Iorque - Rua Nova Santa Rosa, 1053 Sob. 02 - 1 suite, 2 dormitórios, sala, cozinha, área de serviço, lavabo, wc social, 1 vaga de garagem, A/C aprox. 90m² terrenos aprox. 120m²..... R\$ 345.000,00  
Esmeralda - Rua Jurandir Antonio Zanlucchi - imóvel novo - parte superior com 3 quartos, bwc social; parte inferior com sala, cozinha, lavabo, 1 vaga de garagem coberta, sobre de terreno na lateral, área de serviço. Esquina com a Rua Guaiaquís..... R\$ 225.000,00  
Esmeralda - Rua Jurandir Antonio Zanlucchi - imóvel novo - parte superior com 3 quartos, bwc social; parte inferior com sala, cozinha, lavabo, 1 vaga de garagem coberta, sobre de terreno na lateral, área de serviço. Entre as ruas Guaiaquís e Bororós. 2 unidades..... R\$ 210.000,00  
Canadá - Rua Uruguiana, área total 78,00m2 com 3 dormitórios, sala, cozinha, bwc social, lavabo, área de serviço, sacada, 2 vagas de garagem sendo 1 coberta..... R\$ 190.000,00  
Santa Felicidade - Rua Sargento Abdiel Ribeiro dos Santos - 2 dormitórios, sala, cozinha, área de serviço, garagem..... R\$ 140.000,00  
Parque São Paulo - Rua Prudente de Moraes esquina com a Rua Carlos de Carvalho - Sobrados geminados novos - localização privilegiada, 4 unidades disponíveis, valores a partir de R\$ 450.000,00, sobrado da esquina com 1 suite, 3 quartos, 2 sacadas, bwc social, lavabo, sala, copa, cozinha, lavanderia, sobre de terreno na lateral, 2 vagas de garagem; demais unidade com 1 suite, 3 quartos, sacada, solário, bwc social, lavabo, sala, copa, cozinha, lavanderia, espaço gourmet c/ churrasqueira - banheiro, 2 vagas de garagem. Prontos para morar..... CONSULTE-NOS

### CASAS

Pq São Paulo - Rua Epitácio Pessoa - 3 suítes, 2 salas, copa, cozinha planejada, área de serviço, espaço gourmet com churrasqueira e w. 2 vagas de garagem. AT 1.008,00m2, A/C 300,00m2..... CONSULTE-NOS  
Centro - Rua Marechal C. Rondon - casa em alvenaria com 1 suite, 2 dormitórios, sala, copa, cozinha, wc social, área de serviço, garagem, amplo quintal..... R\$ 1.680.000,00  
Maria Luiza - Rua Pedro Dal'Pra - 1 suite c/ closet e varanda, 2 demi-suite, sala, copa, cozinha c/ armários, lavabo, área de serviço c/ armários, espaço gourmet c/ churrasqueira, piscina c/ aquecimento, garagem fechada para 2 carros, 1 vaga garagem aberta coberta, portão eletrônico, cerca elétrica..... R\$ 1.100.000,00  
Neva - Rua Sérgio Djalma de Holanda - 2 suítes com móveis planejados, sala com móveis planejados, copa, cozinha com móveis, espaço gourmet com churrasqueira, escritório com banheiro, garagem coberta p/ 3 carros, lage c/ acab. Em gesso, piso interno porcelanato, piso externo e calçada alto drenante. R\$ 1.000.000,00  
Cataratas - Resid. Gramado II - Rua Santa Helena - terreno com 360,00m2 (12 x 30) - área construída 216,00m2 - 1 suite c/ closet, 2 quartos (demi-suite), cozinha integrada com churrasqueira, sala de estar, sala de tv, quintal nos fundos c/ deck e pergolado, central de gás, 2 vagas de garagem cobertas paralelas, móveis planejados ficam no imóvel..... R\$ 890.000,00  
Alto Alegre - Rua Uruguai - terreno com 537,50m², casa com 201,00m²..... R\$ 800.000,00  
Maria Luiza - Rua José Caldart - Casa em alvenaria com 120m2, com 3 dormitórios, sala, cozinha, wc social, área de serviço, e garagem. Edícula com 2 dormitórios, wc e cozinha..... R\$ 460.000,00  
Parque São Paulo - Rua Campos Sales - terreno 504m², casa em alvenaria com 3 dormitórios, sala, cozinha, despensa WC social, 2 vagas de garagem, amplo quintal..... R\$ 450.000,00  
Parque São Paulo - Rua General Osório - terreno com 396,00m2 com uma casa de madeira com edícula e piscina..... R\$ 450.000,00  
Universitário - Rua Gurgel - AT 268,12m2 A/C 155,02m2 - com 3 dormitórios sala, cozinha, w. social, churrasqueira, área de serviço, 2 vagas de garagem..... R\$ 380.000,00  
Universitário - Rua Sociologia, 809 - 1 suite, 2 dormitórios, sala, cozinha, wc social, área de serviço, garagem, portão eletrônico, cerca elétrica..... R\$ 350.000,00  
Universitário - Rua João Merlin - terreno com 450m2 com uma casa em alvenaria com 95,87m2 contendo 2 dormitórios, sala em 2 ambientes cozinha, wc social, área de serviço, garagem..... R\$ 350.000,00  
Parque Verde - Rua Otelo Celestino de Castilho - terreno com 216m2 e alc 112,66m2, casa com 3 dormitórios, sala, cozinha, wc social, área de serviço, 1 vaga de garagem..... R\$ 350.000,00  
Santa Cruz - Residencial e Comercial - Rua Txikaos - excelente localização - terreno de esquina com 457,50m2 sendo 15m de frente para a Rua Txikaos por 30m de frente para a Rua Caraiabas. Área construída de aprox. 216,00m2 sendo: - 1 casa em alvenaria com aprox. 100,00m2; - 1 suite, 2 quartos, sala, copa, cozinha, lavanderia, bwc social, bwc serviço, 1 vaga de garagem coberta; - 1 barracão com aprox. 100,00m2; - 1 sala comercial com aprox. 16,00m2..... R\$ 320.000,00  
Turisparque - Rua Morretes - casa em alvenaria com 1 suite, 2 quartos, sala, cozinha, bwc social, garagem coberta 4 carros, área de serviço, edícula com cozinha, bwc social, 1 quarto..... R\$ 320.000,00  
Pq São Paulo - Rua Fernando Costa - terreno com 504m2, construção averbada com 70m2, 4 dormitórios, sala, cozinha, lavanderia, wc social, 2 vagas de garagem, sobre de terreno nos fundos..... R\$ 280.000,00  
Guarujá - Rua dos Jasmims - área do terreno 264m2 (11 x 24) - área construída 122,37m2. Casa com 3 quartos, sala, cozinha, bwc social, garagem coberta para 3 carros, edícula com 1 suite, 1 quarto, cozinha c/ churrasqueira..... R\$ 280.000,00  
Jd da Amizade - Rua Scotton - área do terreno aprox. 270,00m2 (15 x 18) - área construída 123,69m2 - 4 dormitórios, sala, cozinha, ampla lavanderia fechada, bwc social, garagem coberta para 3 carros, churrasqueira, portão eletrônico, sobre de terreno na lateral, forro madeira..... R\$ 245.000,00  
Parque Verde - Rua Angelin, 722 - 3 dormitórios, sala, cozinha, 2 wcs, área de serviço, despensa, 2 vagas de garagem com portão eletrônico..... R\$ 230.000,00  
Jardim Padovani - Rua André de Barros, 1284 - casa em alvenaria com forro, 3 dormitórios, sala, cozinha, wc social, 2 vagas de garagem..... R\$ 210.000,00  
Parque São Paulo - Rua Júlio Preste - 2 dormitórios, sala, cozinha, wc social, área de serviço, 1 vaga de garagem..... R\$ 200.000,00  
Alto Alegre - Rua Marcelino Meneguzzi, Condomínio Fechado - 2 dormitórios, sala, cozinha, wc social, área de serviço, churrasqueira, 1 vaga de garagem coberta..... R\$ 180.000,00  
Alto Alegre - Rua Marcelino Meneguzzi, 586 casa 01 - 2 dormitórios, sala, cozinha, wc social, área de serviço, garagem..... R\$ 180.000,00  
Cascavel Velho - Rua Itália, 108 - Condomínio Fechado - 2 dormitórios, sala, cozinha com armários, wc social, área de serviço, espaço fechado com churrasqueira..... R\$ 180.000,00  
Jd Padovani - Rua Armando Busato, 233 - 2 quartos, sala, cozinha, bwc social, 2 vagas de garagem sendo 1 coberta, ar condicionado, portão eletrônico, aberturas em blindex, edícula c/ lavanderia fechada, churrasqueira, despensa, lavabo..... R\$ 180.000,00  
Jd Padovani - Rua Danilo Paladini - terreno com 113,65m2, área const. 73m2. Casa em alvenaria com 2 dormitórios, sala/cozinha, área de serviço e garagem..... R\$ 150.000,00  
Guaraniã - Vila Nova - Rua Avellino Salvador - casa mista com aprox. 110m2 com terreno de 12x40 (480m2)..... R\$ 120.000,00

### APARTAMENTOS

Ed. Res. Premier - Rua Mato Grosso, 2347 - com área de 251,18m² contendo 1 suite, 2 dormitórios, 2 salas, cozinha, wc social, dep. empregada, área de serviço, churrasqueira, 2 vagas de garagem..... R\$ 960.000,00  
Ed. Gemini I - Rua São Paulo - APTO. FRENTE - 2 suítes sendo 1 master com hidro e 1 simples, 1 dormitório, sala jantar, sala estar, cozinha c/ armários, bwc social, lavabo, 2 sacadas sendo 1 c/ churrasqueira, área de serviço, despensa, 2 vagas de garagem..... R\$ 900.000,00  
Res. Maria Isabel - Centro - Rua Rio de Janeiro - suite mobiliada, 2 dormitórios, WC social, sala em L com mobília, sacada com churrasqueira, cozinha planejada, 2 vagas de garagem..... R\$ 600.000,00  
Res. Maria Isabel - Centro - Rua Rio de Janeiro - 1 suite, 2 dormitórios, bwc social, sala em 2 ambientes, sacada c/ churrasqueira, 2 vagas de garagem, prédio c/ salão de festas..... R\$ 490.000,00  
Centro - Ed. João Batista Cunha - Rua Riachuelo, 2420 - torre II - 1 suite, 2 dormitórios, sala, cozinha com armários, sacada c/ churrasqueira, wc social, 2 vagas de garagem..... R\$ 450.000,00  
Centro - Rua Visconde do Rio Branco apto 202 - A/T 137,67 A/P 92,71 com 1 suite, 1 dormitório, sala com sacada, cozinha, área de serviço, wc social e 1 vaga de garagem..... R\$ 350.000,00  
Centro - Rua Rio de Janeiro - Ed. Dom Diego - 2º andar - 3 quadras da Av. Brasil - 1 suite, 2 quartos, sala em 2 ambientes c/ sacada, cozinha, bwc social, lavanderia, 1 vaga de garagem..... R\$ 212.000,00  
Res. Vila Germânica - Rua Fortaleza, 3780 - 2 dormitórios, sala, cozinha, wc social, área de serviço, 1 vaga de garagem..... R\$ 200.000,00  
Res. Mon Santo - Rua Minas Gerais - 2 dormitórios c/ roupeiros, sala, cozinha c/ armários, bwc social, lavanderia, sacada fechada c/ blindex, 1 vaga de garagem coberta..... R\$ 190.000,00  
Res. Hannover - Rua Manaus - 2 dormitórios, sala, cozinha, bwc social, área de serviço, 1 vaga de garagem coberta, portaria 24 hrs, portão eletrônico, playground, salão de festas..... R\$ 170.000,00  
Res. Cascavel - Rua Francisco Bartnik - 3 dormitórios, sala, cozinha, wc social, área de serviço, 1 vaga de garagem. Portaria 24hs, SS de festas, playground, quadra..... R\$ 150.000,00  
Res. Bariloche - Rua Marechal Floriano, 2464 - com 64m2 contendo 3 dormitórios, sala, cozinha, wc social, área de serviço, 1 vaga de garagem..... R\$ 145.000,00

### SALAS COMERCIAIS

Térrea Centro - Rua Santa Catarina região do Hospital Policlínica. c/ 430m2 terreno com 800m2 esquina com Rua Carlos de Carvalho..... R\$ consulte 3035-1600  
Barracão - Rua do Desenvolvimento, 1201 - área do terreno 3.308,25m2, A/C 780,00m2. Barracão em alvenaria com 3 portas de acesso, escritório/recepção..... R\$ 1.100.000,00  
Barracão - Rua Plínio Salgado - terreno com 1.779,01m² com barracão em alvenaria..... R\$ 1.000.000,00

### TERRENOS E CHÁCARAS

Terreno - Cascavel Velho - Rua Holanda esq. com a Rua Angelo Zonin - área de 480,0m² sendo 16m para a Rua Holanda e 30m para a Rua Angelo Zonin, sem benfeitoria..... R\$ 35.000,00 + financiamento  
Terreno - Neva - Rua Salgado Filho - terreno plano com 770,00 (22X35) - com benfeitorias sendo: 3 casas simples..... R\$ 1.100.000,00  
Terreno - Centro - Rua Paraná - com 362,50m², sendo 14,50m de frente para a Rua Paraná e 25m de profundidade..... R\$ 1.000.000,00  
Terreno - Centro - Rua Pernambuco, 1304 - com 400m², com benfeitorias sendo 2 casas mistas com 128m2 e 97m2..... R\$ 800.000,00  
Terreno - Centro - Rua Souza Naves - terreno com 747,50m2 sendo 13 metros de frente para Rua Souza Naves por 57,50 metros de profundidade. Com benfeitoria sendo 1 casa de madeira na frente e 1 casa em alvenaria nos fundos..... R\$ 800.000,00  
Terreno - Pq São Paulo - Rua Vitória - Terreno com 490,00m2 sendo 14 metros de frente para Rua Vitória por 35 metros de profundidade. Sem benfeitoria. Ótimo potencial construtivo..... R\$ 420.000,00  
Terreno - São Cristóvão - Rua Goiás, 427 - com 472,8 m2 com benfeitorias, sendo 1 casa mista e 2 casas em alvenaria..... R\$ 400.000,00  
Terreno - Cancelli - Rua Terrezina, 1891 - terreno de esquina com aprox. 182m²..... R\$ 300.000,00  
Terreno - Jd Panorâmico - Rua Odontologia - terreno com 422,50m2 sem benfeitoria..... R\$ 300.000,00  
Terreno - ancelli - Rua Manaus - Venda da parte correspondente a 266,90m2 - com frente para a rua manaus - com 1 casa em alvenaria..... R\$ 230.000,00  
Terreno em Santa Tereza - Região do Lago - Travessa Internacional, 1537 - terreno de frente para a BR com área total de 613,97m² com uma casa de madeira..... R\$ 220.000,00  
Terreno - Universitário - Rua Porto União, 709 - área de 360m2..... R\$ 165.000,00  
Terreno - Cascavel Velho - Rua Suíça, 2381 - com 403,00, terreno plano sem benfeitoria..... R\$ 150.000,00  
Terreno - Jd Colméia - Rua Serra Grande, 604 - área total 360m2 (12X30) sem benfeitorias..... R\$ 120.000,00  
Terreno - Floresta Loteamento Florais do Paraná - Rua Francisco Maculan - com 250m²..... R\$ 65.000,00  
Terreno - Jardim Presidente - BR 277 - área industrial A - com 3.532,20m2; área industrial B - com 3.532,20m2; área industrial C - com 2.378,00m2; área industrial D - com 2.378,00m2 - R\$ 450,00 o metro quadrado..... Consulte-nos  
Chácara Urbana - Loteamento Chacaras de Recreio Lago Azul - Rua Lagoa Saquarema, 1718 - com 1.829,53m2 sem benfeitorias..... R\$ 280.000,00

Chácara - Comunidade N. Sra. Dos Navegantes - 2,4 alqueires, sendo 2 alqueires mecanizados atualmente com plantação de milho e restante área de reserva legal condominial. 9 km da cidade, acesso pela R. Rio da Paz, com energia elétrica e poço artesiano..... 3.000 sacas de soja por alqueire

## LOCAÇÃO

### SOBRADOS

Centro - Rua Souza Naves, 2953 - parte inferior: sala, copa, cozinha mobiliada, lavabo, escritório, 3 vagas de garagem coberta, área de serviço, bwc serviço, despensa, amplo quintal nos fundos. parte superior: 3 suítes com roupeiros sendo 1 com sacada, 1 quarto com sacada..... R\$ 2.300,00  
Tropical - Rua Erva Mate, 318 - 1 suite, 2 demi-suite, sala, cozinha, wc social, área de serviço, garagem coberta (2)..... R\$ 2.000,00  
Rua Sibipiruna, 143 - 1 suite com closet e hidro, 2 dormitórios, sala, cozinha c/ armários, lavabo, wc social, área de serviço, churrasqueira, vaga de garagem..... R\$ 2.000,00  
Nova York - Rua Nova Santa Rosa, 1005 - 1 suite, 2 dormitórios, wc social, sala, cozinha, lavabo área de serviço, 2 vagas de garagem, quintal..... R\$ 1.750,00  
Região do Lago - Rua Bom Jesus, 366 - Condomínio fechado - 1 suite, 2 dormitórios, sala, copa, sala de tv, cozinha com churrasqueira, lavabo, wc social, área de serviço, despensa, garagem (2)..... R\$ 1.700,00  
Vila Tolentino - Rua Marechal C. Rondon, 612 Sob. 7 - 1 suite, 2 dormitórios, sala, cozinha, lavabo, wc social, área de serviço, 2 vaga de garagem sendo 1 coberta..... R\$ 1.200,00  
Clarito - Rua Curú, 610B - Imóvel novo - 3 dormitórios, sala/copa, cozinha, lavabo, wc social, área de serviço, 1 vaga de garagem..... R\$ 1.100,00  
Neva - Rua Curitiba, 1149 - 3 dormitórios, sala, cozinha, lavabo, wc social, área de serviço, 1 vaga de garagem..... R\$ 1.100,00  
Neva - Rua Curitiba, 1155 - 3 dormitórios, sala, cozinha, lavabo, wc social, área de serviço, 1 vaga de garagem..... R\$ 1.100,00  
Centro - Rua Presidente Bernardes, 1645 - Res. Olinda - 3 dormitórios, sala, copa, cozinha, wc social, lavabo, área de serviço, 2 vagas de garagem..... R\$ 1.000,00

### CASAS

Casa Comercial - Alto Alegre - Rua Uruguai, 670 - terreno com 537,50m², casa com 201,00m²..... R\$ 4.000,00  
Casa Comercial - Centro - Rua Rio de Janeiro, 2779 (sub-esquina R. Tancredo Neves) - com 273,44m² contendo 1 suite, 2 dormitórios, sala, cozinha, lavabo, wc social, área de serviço, garagem..... R\$ 3.500,00  
Casa Comercial - Centro - Rua São Paulo, 2284 - Aproximadamente 160m2, com 5 salas, 2 wcs, espaço nos fundos com churrasqueira, quintal..... R\$ 2.800,00  
Casa Comercial - Centro - Rua Mato Grosso, 1884 esquina com a Rua Pedro Ivo - casa com aprox. 210m2, com 6 cômodos 2 wcs, área de serviço e garagem..... R\$ 2.350,00  
Casa Comercial ou Residencial - Rua Recife, 1726 - casa em alvenaria com aproximadamente 127m², com 1 suite, 2 dormitórios, sala, cozinha, wc social, área de serviço, garagem e amplo quintal..... R\$ 1.800,00  
Casa Residencial - Rescanto Tropical - Rua Canela, 176 - 1 suite, 2 dormitórios, sala, cozinha, wc social, área de serviço, wc de serviço, churrasqueira, amplo quintal, garagem..... R\$ 1.650,00  
Casa Comercial ou Residencial - Rua Duque de Caxias, 66 - casa com 204m2 com 1 suite, 2 dormitórios sendo 1 com armários, sala, cozinha com armários, wc social, área de serviço, garagem, edícula com churrasqueira nos fundos..... Aluguel Comercial R\$ 2.500,00..... Aluguel Residencial R\$ 1.500,00 com cozinha - churrasqueira - forno a lenha - banheiro, lavanderia, quintal nos fundos, 2 vagas de garagem sendo 1 coberta, portão eletrônico, aquecimento a gás..... R\$ 1.300,00  
Tropical - Rua Quaresmeira, 270b - 1 suite com banheiro, 1 quarto, sala, bwc social, amplo espaço gourmet, 2 vagas de garagem..... R\$ 1.300,00  
Universitário - Rua Anita Garibaldi, 449 - 4 dormitórios, 2 salas, cozinha com armários, 2 wcs, depósito, área de serviço, 4 vagas de garagem..... R\$ 1.100,00  
Guarujá - Rua dos Jasmims, 212 - 3 dormitórios, sala, cozinha, wc social, área de serviço, 3 vagas de garagem, edícula com churrasqueira, cozinha e quarto..... R\$ 850,00  
Santa Tereza - Rua Curitibaanos, 241 - 1 suite, 2 dormitórios, sala, cozinha, wc de serviço, área de serviço, churrasqueira, wc de serviço, despensa, 2 vagas de garagem..... R\$ 800,00  
Alto Alegre - Rua Marcelino Meneguzzi, 586 - 2 dormitórios, sala, cozinha com armários e churrasqueira, área de serviço, wc social, garagem..... R\$ 750,00  
Jd. Padovani - Rua Aparecida Brahme Pinho, 710 - 2 dormitórios, sala/cozinha, área de serviço, wc social, 1 vaga de garagem não coberta..... R\$ 620,00

### APARTAMENTOS

Centro - Ed. Rosemount - Rua Pernambuco, 1374 - 1 suite master com banheira de hidromassagem, 2 suítes simples, 1 quarto, lavabo, ampla sala, sacada c/ churrasqueira integrada com a sala, cozinha c/ armários, lavanderia, 1 banheiro de serviço, instalação de ar-condicionado pronta, aquecimento a gás, todas as janelas em alumínio com persiana elétrica, 3 vagas de garagem..... R\$ 3.500,00  
Centro - Ed. Geraldo Saraiva - Rua Mato Grosso, 1789 apto 501 - 1 suite, 2 dormitórios, sala, cozinha, lavabo, wc social, área de serviço, 2 vagas de garagem..... R\$ 1.780,00  
Centro - Ed. Guionar Rezende - Rua Barão do Cerro Azul, 1220 apto 202 - 1 suite, 2 dormitórios, sala, cozinha c/ armários, sacada..... R\$ 1.600,00  
Centro - Ed. Belvedere - Rua Presidente Bernardes, 2557 apto 104 - 1 suite, 2 dormitórios, sala, cozinha, área de serviço, wc social, 1 vaga de garagem..... R\$ 1.200,00  
Coqueiral - Ed. Jacarandá Boulevard - 1 suite, 2 dormitórios, sala, cozinha com armários, área de serviço, wc social, 2 vagas de garagem..... R\$ 1.100,00  
Centro - Ed. Nair Augusta - Rua Santa Catarina, 887 apto 23 - Apartamento mobiliado - 1 suite, 1 dormitório, sala, cozinha, wc social, 2 vagas de garagem..... R\$ 1.000,00  
Centro - Rua General Osório, 2714 sobreloja - 2 dormitórios, sala, sacada, cozinha, wc social, área de serviço, área com churrasqueira..... R\$ 800,00  
Centro - Rua Santa Catarina, 1009 apto 01 - 2 dormitórios, sala, cozinha com pia e armário aéreo, área de serviço, wc social, 1 vaga de garagem..... R\$ 850,00  
Centro - Ed. Guionar Rezende - Rua Santa Catarina, 1009 apto 06 - 2 dormitórios, sala, cozinha com pia e armário aéreo, área de serviço, wc social, 1 vaga de garagem..... R\$ 850,00  
Centro - Ed. Nair Augusta - Rua Santa Catarina, 887 apto 11 - 1 dormitório, sala, cozinha com pia e cooktop, área de serviço, 1 vaga de garagem..... R\$ 850,00  
Centro - Rua Carlos de Carvalho, 3157 apto 202 - 2 dormitórios, sala, cozinha, wc social, área de serviço, dep. de empregada com wc, 1 vaga de garagem..... R\$ 850,00  
Centro - Ed. Theobaldo Bresolin - Rua Erechin, 774 apto 11 - 3 dormitórios, sala, cozinha, lavabo, wc social, área de serviço, 1 vaga de garagem..... R\$ 800,00  
Centro - Rua General Osório, 2714 sobreloja - 2 dormitórios, sala, sacada, cozinha, wc social, área de serviço, área com churrasqueira..... R\$ 800,00  
Centro - Ed. Martinhão - Rua Presidente Juscelino Kubistchek, 1352 apto 01 - 2 dormitórios, sala, cozinha, wc social, área de serviço, 1 vaga de garagem..... R\$ 800,00

### KITINETES

Fag - Rua João Kuloski, 488 - Unidades com e sem garagem - 1 suite, sala, cozinha, área de serviço..... R\$ 550,00  
Centro - Ed. Cruzeiro do Sul - Rua Souza Naves, 4044 apto 91 - Pacaembu - Av. Rocha Pomba, 1336 - 02 unidades - 1 dormitório, sala/cozinha, WC social..... R\$ 400,00  
São Cristóvão - Rua Estilac Leal, 367 kit 02 - 1 dormitório, sala/cozinha, wc social..... R\$ 300,00

### SALAS COMERCIAIS/BARRACÕES

Centro - Av. Brasil, 7141 sl 01 - sala com 500m², com subsolo e mezanino..... R\$ 12.800,00  
Centro - Rua General Osório - sala comercial de esquina-localização privilegiada a 1 quadra do hospital Policlínica. Com 15 salas, 5 banheiros, ampla recepção c/ mobília, copa, 11 vagas de estacionamento, lavanderia, despensa, som ambiente instalado, alarme, piso todo em cerâmica..... R\$ 10.000,00  
Maria Luiza - Av. Carlos Gomes, 2177 - sala com 350m² com 3 wcs sendo 1 adaptado..... R\$ 7.000,00  
Centro - Rua Salgado Filho, 2205 - sala com 320m² e fase de acabamento..... R\$ 6.500,00  
Maria Luiza - Rua Prudente de Moraes, 230 (esquina com a Rua Joaquim Távora) - sala com 384m² com 2 banheiros sendo 1 adaptado..... R\$ 6.000,00  
Centro - Rua Rio de Janeiro (próx. Ao Teatro Municipal) - sala com aprox. 130m² com mezanino e 2 wcs, 1 vaga de garagem..... R\$ 3.300,00  
Alto Alegre - Av. Assunção, 708 - sala com 117m²..... R\$ 2.800,00  
Centro - Rua Carlos de Carvalho, 3261 - fundos - com 190m2, 3 wcs sendo 1 adaptado..... R\$ 2.500,00  
Centro - Ed. Vessoro - Av. Brasil, 5909 fundos - sala com 140m2 com 1 wc, garagem (1)..... R\$ 2.500,00  
Centro - Galeria San Remo - Rua Santa Catarina, 904 - 2 unidades - com 160m² incluindo o mezanino - 2 wcs sociais..... R\$ 2.300,00  
Centro - Travessa Pe Champagnat esq. com Av. Brasil- slas 201, 203, 205 (unificadas) - com aprox. 160m2, com 3 salas, 2 wcs sendo 1 adaptado, copa e despensa..... R\$ 2.000,00  
Centro - Rua Salgado Filho (quase esquina com a Av. Brasil) - sala com 90m²..... R\$ 1.800,00  
Centro - Rua Visconde do Rio Branco, 2532 - sala térrea com aprox 106m2. Com 1 banheiro e cozinha - 1/2 quadra da Av. Brasil, porta e janelas com grade - prédio com salão de festas que pode ser utilizado pelo ocupante da sala..... R\$ 1.350,00  
Ciro Nardi - Rua Vitória, 185 - 1 Quadra da Av. Carlos Gomes, aprox. 85m2 c/ 1 banheiro, 50m da Copel..... R\$ 1.000,00  
Centro - Ed. Copanel - Rua Paraná, 3000 - com 115 m2, 1 wc e 1 vaga de garagem..... R\$ 1.000,00  
Centro - Rua Marechal C. Rondon, 1818 sl 23 - com 75m² com wc..... R\$ 1.000,00  
Centro - Rua Marechal C. Rondon, 1818 sl 18 - com 75m² com wc..... R\$ 1.000,00  
Centro - Sala térrea com mobília - Rua Rio de Janeiro, 1117 - sala com 47m² com cozinha, wc e estacionamento na frente..... R\$ 1.000,00  
Centro - Rua Marechal C. Rondon, 1818 sl 12 - sala com 47m², com aprox. 70m2, com 1 wc..... R\$ 1.000,00  
Alto alegre - Av. Assunção, 708 sl 1  
Centro - Rua Souza Naves, 3478 - com aproximadamente 30m2 com 1 wc..... R\$ 900,00  
Ciro Nardi - Rua Vitória, 185 - 1 Quadra da Av. Carlos Gomes, aprox. 47m2 c/ 1 banheiro, portas com grades, ótima localização, 50m da Copel..... R\$ 700,00  
Centro - Rua Marechal C. Rondon, 1818 sl 17 - com 45m² com wc..... R\$ 650,00  
Centro - Rua Mal. Rondon, 1818 sl 24 - c/ 40m² e 1 banheiro, 2º andar- fundos..... R\$ 650,00

Barracão - Av. Tancredo Neves esquina com a Rua Angelo Chiamulera - barracão com 220m², com acesso pala lateral com outro barracão e sobre de terreno nos fundos..... R\$ 10.000,00  
Barracão - Neva - Rua Pio, XII - 527 - com aprox. 370m2, com 2 salas, 3 wcs, cozinha. Acesso para caminhão, estacionamento na frente..... R\$ 4.500,00  
Barracão - Pq São Paulo - Rua Celso Sperança, 385 - A/C aprox. 1.100,00m2 - sendo 800m2 área do barracão, 5 vagas de garagem, parte superior com salas e bwc. Pé direito de 6 metros..... R\$ 4.500,00

### TERRENOS

Terreno - Centro - Av. Brasil, 2414 - terreno na Av. Brasil com 5.280,00m2. Com benfeitoria sendo 1 construção em alvenaria com aprox. 500,00m2..... R\$ 25.000,00





45 3225 3111

Rua Afonso Pena, 1854 | sala 02 | Centro | Cascavel - PR

www.portoseguroidomobiliaria.com



VENDA

## IMÓVEIS PARA VENDA

### APARTAMENTOS

**Ed. Parc Lumiere** - Rua Mato Grosso - Centro. Suite Simples, 2 Quartos, Closet, Sala Estar sacada. Com Churrasqueira, Sala de Jantar com sacada, Cozinha Gourmet, Área de Serviço, BWC Suite Simples, BWC Social, BWC Lavabo. Com 2 vagas de garagens cobertas. Possui 281,96 m² de área total e 170,69 m² de área privativa.....**R\$CONSULTE-NOS**

**Ed. Monte Carlo** Rua Minas Gerais Nº 1893 - Centro. Suite Master com sacada, 3 Suite Simples, Sala 2 Ambientes com sacada, Sala de Jantar, Sala Íntima com sacada, Cozinha Compacta, Área de Serviço, Despensa, Dep. de Empregada, BWC Suite Master com Banheira, 3 BWC Suite Simples, BWC Lavabo. Com 3 vagas de garagens cobertas. Apartamento mobiliado. Possui 432,7 m² de área total e 304,48 m² de área privativa.....**R\$ CONSULTE-NOS**

**Ed. Solar Ipanema** - Rua Rio de Janeiro Nº1012 - Centro. Suite Master, 2 Suite Simples, Sala 2 Ambientes, sacada com churrasqueira, Sala 2 Ambientes com sacada, Cozinha Planejada, Área de Serviço, Dep. de Empregada, BWC Suite Master, 2 BWC Suite Simples, BWC Lavabo, BWC Dep. Empregada. Com 2 vagas de garagens cobertas. Apartamento mobiliado. Possui 364 m² de área total e 301 m² de área útil.....**R\$ 2.360.000,00**

**Ed. Excellence** - Rua Engenheiro Rebouças Nº 2828 - Centro. Suite Master com sacada, Suite Simples com sacada, 2 Suite Simples, Sala 2 Ambientes, Sala de Jantar, Cozinha, Área de Serviço, Dep. de Empregada, BWC Suite Master com Banheira, 3 BWC Suite Simples, BWC Lavabo, BWC Dep. Empregada. Com 4 vagas de garagens cobertas. Possui 445 m² de área total e 240,19 m² de área útil.....**R\$ 2.200.000,00**

**Ed. Excellence** Rua Engenheiro Rebouças Nº 2828 - Centro. Suite Master com sacada, 2 Suite Simples, Sala 2 Ambientes com sacada, Sala de Jantar, Sala de TV com sacada, Cozinha Gourmet, Área de Serviço, BWC Suite Master com Banheira, 2 BWC Suite Simples, BWC Lavabo, BWC Dep. Empregada. Com 2 vagas de garagens cobertas. Apartamento mobiliado. Possui 445 m² de área total e 240,19 m² de área útil.....**R\$ 1.800.000,00**

**Ed. Rosemount** - Rua Pernambuco - Centro. 3 Suite Simples, Quarto, Sala 2 Ambientes, sacada com churrasqueira, Cozinha Gourmet, Área de Serviço, Despensa, 3 BWC Suite Simples, BWC Lavabo, BWC de Serviço. Com 3 vagas de garagens cobertas. Possui 310,29 m² de área total e 208,46 m² de área privativa.....**R\$ 990.000,00**

**Ed. Le Monde** Rua Mato Grosso Nº 2840 - Centro. Suite Master, Suite Simples, 2 Quartos, Closet, Sala 1 Ambiente com sacada, Sala Estar, Sala de Jantar sacada com churrasqueira e pia, Cozinha Planejada, Área de Serviço Planejada, Dep. de Empregada, BWC Suite Master com Banheira, BWC Suite Simples, BWC Social, BWC Lavabo, BWC Dep. Empregada. Com 2 vagas de garagens cobertas. Apartamento semi mobiliado. Possui 303,15 m² de área total e 197,81 m² de área privativa.....**R\$ 980.000,00**

**Ed. Ana Julia** - Apto Nº803. Rua Salgado Filho Nº 2019 - Centro. Suite Master, 2 Suite Simples, Quarto, Sala 3 Ambientes, Escritório, Adega, Cozinha com Ilha, Lavanderia, BWC Suite Hidro Banheira 2 Pessoas, 2 BWC Suite Simples, BWC Lavabo, BWC de Serviço. Com 4 vagas de garagens cobertas. Apartamento mobiliado. Possui 251 m² de área total e 216 m² de área privativa .....**R\$ 950.000,00**

**Ed. Contemporâneo** - Apto Nº 1001. Rua Carlos de Carvalho. Centro. Suite Simples com sacada, 2 Quartos, Sala 2 Ambientes, sacada com churrasqueira, Cozinha, Área de Serviço, BWC Suite Simples, BWC Social, BWC Lavabo. Com 2 vagas de garagens cobertas. Possui 241,02 m² de área total e 135,05 m² de área útil.....**R\$ 900.000,00**

**Ed. Imperatriz** Rua Olavo Bilac Nº 1319 - Centro. Suite com Hidro, 3 Quartos, Sala 4 Ambientes com sacada, Cozinha Planejada, Área de Serviço, Despensa, BWC Suite Hidro Banheira 2 Pessoas, BWC Social, BWC Lavabo, BWC de Serviço. Com 2 vagas de garagens cobertas. Semi mobiliado. Possui 254 m² de área total e 198 m² de área privativa.....**R\$ 900.000,00**

**Ed. Ouro Verde** - Apto nº 06. Rua Castro Alves Nº 2275 - Centro. Suite Master com sacada, Suite Simples com sacada, 2 Quarto com sacada, Sala 2 Ambientes com sacada, Sala Estar com sacada, Escritório com sacada, Cozinha Planejada, Área de Serviço Planejado, Dep. de Empregada, BWC Suite Master, BWC Suite Simples, BWC Social, BWC de Serviço. Com 2 vagas de garagens cobertas. Apartamento semi mobiliado. Possui 448,51 m² de área total e 308,55 m² de área privativa.....**R\$ 850.000,00**

**Ed. Barcelona** - Apto Nº1302. Rua Paraguai - Alto Alegre. Suite Simples, 2 Quartos, Sala 1 Ambiente, Cozinha Planejada, Área de Serviço Planejado, BWC Social. Com 2 vagas de garagens cobertas. Apartamento mobiliado. Possui 177,6 m² de área total e 107,9 m² de área privativa.....**R\$ 620.000,00**

**Ed. Avenida** - Apto Nº 1401. Rua Marechal Deodoro Nº 3025 - Centro. Suite Simples, 2 Quartos, Sala Estar com sacada, Cozinha, Área de Serviço, BWC Suite Simples, BWC Social. Com 2 vagas de garagens cobertas. Possui 166 m² de área total e 110 m² de área privativa.....**R\$ 550.000,00**

**Ed. Barcelona** - Apto Nº 704. Rua Paraguai - Alto Alegre. Suite Master, 2 Quartos, Sala 2 Ambientes, Cozinha, Área de Serviço Planejado, BWC Suite Simples, BWC Social. Com 1 vaga de garagem coberta. Apartamento semi mobiliado. Possui 177,06 m² de área total e 107,09 m² de área privativa.....**R\$ 550.000,00**

**Ed. Villa Real** - Apto Nº21. Rua Marechal Floriano - Centro. Suite Simples, 2 Quartos, Sala 2 Ambientes, Cozinha, BWC Suite Simples, BWC Social. Com 2 vagas de garagens cobertas. Possui 172 m² de área total e 114 m² de área privativa.....**R\$525.000,00**

**Ed. Infinity** - Apto Nº801. Rua Mato Grosso - Centro. Suite Simples, 2 Quartos, Sala Estar, Cozinha, Área de Serviço, BWC Suite Simples, BWC Social. Com 2 vagas de garagens cobertas. Possui 164,27 m² de área total e 88 m² de área útil.....**R\$520.000,00**

**Ed. Portinari** - Apto Nº 1102. Rua Recife Nº 81 - Centro. Suite com Hidro, 2 Quartos, Sala 2 ambientes, sacada com churrasqueira e pia, Cozinha Planejada, Área de Serviço, Dep. Comp. Empregada, BWC Suite Hidro com Banheira, BWC Social, BWC Dep. empregada. Com 1 vaga de garagem coberta. Apartamento mobiliado. Possui 175,84 m² de área total e 122,88 m² de área privativa.....**R\$ 490.000,00**

**Ed. Independência** - Apto Nº 904. Rua Marechal Floriano Nº 3518 - Centro. Suite Simples, 2 Quartos, Sala 2 Ambientes com sacada, Cozinha, Área de Serviço, BWC Suite Simples, BWC Social. Com 2 vagas de garagens cobertas. Possui 128,18 m² de área total e 107,06 m² de área útil.....**R\$ 450.000,00**

**Ed. Anthes** - Apto nº 21. Rua Castro Alves - Centro. Suite Simples, 2 Quartos, Sala 2 Ambientes, Cozinha Planejada, Área de Serviço, Dep. de Empregada, BWC Suite Simples, BWC Social, BWC de Serviço. Com 1 vaga de garagem coberta. Apartamento semi mobiliado. Possui 155,62 m² de área total e 111,8 m² de área privativa.....**R\$ 430.000,00**

**Ed. Monterrey** - Apto 103. Rua Marechal Floriano Nº 3099 - Centro. Suite Simples, 2 Quartos, Sala 2 Ambientes. Com 2 vagas de garagens cobertas. Possui 147,14 m² de área total e 81,42 m² de área privativa.....**R \$ 419.746,28**

**Ed. Lirio** - Apto Nº31. Rua Belo Horizonte Nº1854 - Centro. Suite Simples, 2 Quartos, Sala Estar, sacada com churrasqueira e pia, Sala de Jantar, Cozinha planejada, Área de Serviço Planejado, BWC Suite Simples, BWC Social. Com 2 vagas de garagens cobertas. Apartamento semi mobiliado. Possui 135,45 m² de área total e 103 m² de área privativa.....**R\$ 380.000,00**

**Ed. Estrelícia** Rua da Bandeira Nº 767 - Região do Lago. Suite Simples, Quarto, Sala 2 Ambientes, Cozinha, Área de Serviço, BWC Suite Simples, BWC Social. Com 1 vaga de garagem coberta. Possui 113,22 m² de área total, 96,16 m² de área útil e 74,27 m² de área privativa.....**R\$ 370.000,00**

**Ed. Bela Vista de Minas** - Rua Minas Gerais Nº 1083 - Centro. Suite Simples, 2 Quartos, Sala 2 Ambientes, Cozinha, Área de Serviço, BWC Suite Simples, BWC Social. Com 2 vagas de garagens cobertas. Possui 140,33 m² de área total e 76,48 m² de área privativa.....**R\$350.000,00**

**Ed. Alto do Lago** - Apto Nº 104. Rua Terra Roxa Nº 640 - Bloco 1 - Pacaembu. Suite Simples, 2 Quartos, Sala Estar, Sala de Jantar, sacada com churrasqueira, Cozinha, Área de Serviço, BWC Suite Simples, BWC Social. Com 1 vaga de garagem coberta. Possui 109 m² de área total e 81 m² de área útil.....**R\$320.000,00**

**Ed. Marialabel** - Rua Riode Janeiro Nº2603 - Centro. 3 Quartos, Sala 2 Ambientes com sacada, Cozinha Planejada, Lavanderia, BWC Social. Com 1 vaga de garagem coberta. Possui 155,51 m² de área total e 78,66 m² de área útil.....**R\$290.000,00**

**Ed. Boungainvillea** Rua Paraná Nº 804 - São Cristóvão. Suite Simples, 2 Quartos, Sala Estar, Sala de Jantar, Cozinha Planejada, Lavanderia, BWC Social. Com 1 vaga de garagem coberta. Semi mobiliado. Possui 114,65 m² de área total e 98,91 m² de área útil e 73,71 m² de.....**R\$ 280.000,00**

**Ed. Studio I** - Apto Nº 202. Rua Recife Nº 2732 - Centro. Suite Simples, Sala Estar, Cozinha Americana, Área de Serviço. Com 1 vaga de garagem coberta. Possui 108,77 m² de área total e 71,65 m² de área privativa.....**R\$ 270.000,00**

**Ed. Studio I** - Apto Nº206. Rua Recife Nº2732 - Centro. Suite Simples, Sala 2 Ambientes, Cozinha americana, BWC Social, BWC Lavabo. Com 1 vaga de garagem coberta. Possui 104,78 m² de área total e 68,65 m² de área privativa.....**R\$260.000,00**

**Ed. Rothermburg** - Apto Nº 08. Rua Sete de Setembro Nº 4249 - Bloco A - Jd. Independência. 2 Quartos, Sala Estar, Sala de Jantar, Cozinha, Área de Serviço, BWC Social. Com 1 vaga de garagem coberta. Possui 98,61 m² de área total e 62,52 m² de área útil e 79,8 m² de área privativa.....**R\$205.000,00**

**Ed. Torre do Sol** - Rua José Bonifácio Nº 532 - São Cristóvão. 3 Quartos, Sala Estar, Sala de Jantar, Cozinha, Lavanderia, BWC Social. Com 1 vaga de garagem coberta. Apartamento semi mobiliado. Possui 72,68 m² de área total e 60,79 m² de área privativa.....**R\$ 220.000,00**

**Ed. Vila Germania** - Apto Nº 13. Rua Fortaleza Nº 3180 - Bloco H - Tropical. 2 Quartos, Sala 2 Ambientes, Cozinha Planejada, Área de Serviço, BWC Social. Apartamento semi mobiliado .....**R\$ 195.000,00**

**Ed. Germano Saroli** - Apto Nº 1302 Rua Carlos de Carvalho Nº 3950 - Centro. Quarto, Sala 2 Ambientes, Cozinha, Lavanderia, BWC Social. Com 1 vaga de garagem coberta. Apartamento mobiliado. Possui 71,38 m² de área total.....**R\$ 160.000,00**

**Ed. Residencial Alto Da Fag** - Apto 103. Rua João Kuloski Nº488 - Fag. 1 Suite Simples, Sala e Cozinha conjugada .....**R\$ 150.000,00**

**Ed. Foz do Iguaçu** - Apto Nº41. Rua Fortaleza Nº3584 - Bloco D2 - Tropical. 2 Quartos, Sala 1 Ambiente, Cozinha, Área de Serviço, BWC Social. Com 1 vaga de garagem coberta. Possui 66,39 m² de área total e 16,73 m² de área útil e 49,65 m² de área privativa.....**R\$130.000,00**

**Ed. Cruzeiro do Sul** - Apto Nº 115. Rua Souza Naves Nº 4044 - Centro. Quarto, Sala 1 Ambiente, Cozinha, BWC Social. Possui 22,86 m² de área total e 16,5 m² de área privativa.....**R\$ 75.000,00**

**Ed. Cruzeiro do Sul** - Apto Nº85. Rua Souza Naves Nº 4044 - Centro. Sala 1 Ambiente, Cozinha, BWC Social. Possui 22,86 m² de área útil.....**R\$ 70.000,00**

### CASAS E SOBRADOS

**Casa Rua Recife** Nº 587 - Centro. 2 Suite Simples, 3 Quartos, Sala 4 Ambientes, 2 Cozinha Planejadas, 3 BWC Suite Simples, BWC Demi-Suite, BWC Social. Com 6 vagas de garagens cobertas. Semi mobiliado. Com 387 m² de área construída e 450 m² de área do terreno, sendo 300 m² de área averbada.....**R\$ 1.650.000,00**

**Duplex Cond. Treviso** Av. Titto Muffato - FAG. Suite Master, 2 Suite Simples, 3 Closet, Sala Estar, Sala de Jantar, Escritório, Cozinha Planejada, Cozinha Gourmet, Despensa, BWC Social, BWC Lavabo. Com 2 vagas de garagens cobertas. Semi mobiliado. Com 320 m² de área construída e 600 m² de área do terreno.....**R\$1.600.000,00**

**Sobrado Rua Figueira** Nº 109 - Jd. Tropical. Suite Master com sacada, Suite Simples, 2 Quartos, Sala 3 Ambientes, Escritório, Mezanino, Cozinha Planejada, Área de Serviço, Despensa, BWC Suite Hidro banheiro retangular, BWC Suite Simples, BWC Social, BWC de Serviço. Com 2 vagas de garagens cobertas e 2 vagas de garagens des-

cobertas. Semi mobiliado. Possui Edícula com despensa, churrasqueira, pia, balcão. Com 368 m² de área construída e 541 m² de área do terreno.....**R\$1.500.000,00**

**Sobrado Rua Taroba** Nº 374 - Maria Luiza Suite Master, 3 Suite Simples, 2 Closet, Sala 3 Ambientes, Cozinha, Cozinha Gourmet, Lavanderia, Despensa, BWC Lavabo. Com 2 vagas de garagens cobertas. Com 2 vagas de garagens descobertas. Pintura nova. Possui Edícula com despensa, churrasqueira, pia, balcão. Com 313,37 m² de área construída totalizando e 800 m² de área do terreno.....**R\$ 1.490.000,00**

**Casa Rua Camara Junior** Nº 101 - Jd. Tropical. Suite Master, Demi-Suite com sacada, Closet, Sala 2 Ambientes, Sala de TV, Hall, Mezanino, Cozinha com Ilha, Área de Serviço, BWC Suite Master, BWC Demi-Suite, BWC Lavabo. Com 2 vagas de garagens cobertas. Com 2 vagas de garagens descobertas. Mobiliado. Com 262 m² de área construída e 516 m² de área do terreno.....**R\$ 1.280.000,00**

**Casa Rua Rafael Picoli** - Country 3 Suite Simples, 2 Quartos, Sala 2 Ambientes, Sala de Jantar, Sala de TV, Cozinha, Cozinha Gourmet, Área de Serviço, Lavanderia, 3 BWC Suite Simples, BWC Lava. Com 600 m² de área construída e 862,5 m² de área do terreno .....**R \$ 1.200.000,00**

**Casa Rua Teresina** - Tropical. Suite Simples, 2 Quartos, Sala Estar, Sala de Jantar, Cozinha, BWC Suite Simples, BWC Social. Com 2 vagas de garagens cobertas. Com 330 m² de área construída e 660,5 m² de área do terreno.....**R\$1.150.000,00**

**Casa Rua Joaquim Távora** - Pq. São Paulo. Suite com Hidro, 3 Quartos, Sala Estar com sacada, Sala de Jantar com sacada, Sala de TV com sacada, Sala Íntima com sacada, Cozinha Planejada, Área de Serviço, BWC Suite Hidro, BWC Social, BWC Lavabo, BWC de Serviço. Com 4 vagas de garagens cobertas. Semi mobiliado. Com 345 m² de área construída e 462 m² de área do terreno.....**R\$ 950.000,00**

**Sobrado Rua Itagiba Fortunato** Nº 414 - FAG. Suite Simples, 2 Quartos, Sala 3 Ambientes, Home Theater, Cozinha, Cozinha Gourmet, Lavanderia, BWC Suite Simples, BWC Social, BWC Lavabo. Com 2 vagas de garagens cobertas. Pintura nova. Com 170 m² de área construída totalizando 250 m² de área total.....**R\$ 900.000,00**

**Casa Rua Itajai** - Universitário. Suite Master, 2 Suite Simples, Sala Estar, Sala de Jantar, Cozinha Planejada, Área de Serviço, BWC Suite Master, 2 BWC Suite Simples, 2 BWC Lavabo. Com 2 vagas de garagens cobertas. Com 2 vagas de garagens descobertas. Semi mobiliado. Com 180 m² de área construída e 360 m² de área do terreno.....**R\$ 840.000,00**

**Casa Rua Pitangueiras** Nº 52 - Recanto Tropical. Suite com Hidro, 3 Quartos, Sala 3 Ambientes, Cozinha Planejada, Estendal, BWC Suite Hidro Banheira Retangular, BWC Social, BWC Lavabo. Com 2 vagas de garagens cobertas. Com 2 vagas de garagens descobertas. Semi mobiliado. Possui Edícula com quarto, despensa, churrasqueira, pia, Balcão. Com 262,31 m² de área construída e 519,82 m² de área do terreno.....**R\$ 780.000,00**

**Sobrado Rua Pioneiros** Jd. Porto Seguro. Suite Simples com sacada, 2 Quartos, Sala de Estar, Sala de Almoço, Cozinha Gourmet, Lavanderia. Com 2 vagas de garagens cobertas. Semi mobiliado. Possui Edícula com Churrasqueira, Pia, Balcão. Com 200 m² de área construída.....**R\$ 700.000,00**

**Sobrado Rua Afonso Pena** Nº 2531 - Centro. Suite Simples, Quarto, Quarto com sacada, Closet, Sala 2 Ambientes, Cozinha Planejada, Lavanderia, BWC Suite Simples, BWC Social, BWC Lavabo. Com 3 vagas de garagens cobertas. Com 2 vagas de garagens descobertas. Semi mobiliado. Com 220 m² de área construída e 227 m² de área do terreno.....**R\$ 650.000,00**

**Casa Estrada Rio da Paz** - Jd. Universitário. Suite Simples, 3 Quartos, Closet, Sala Estar, Sala de Jantar, Cozinha Planejada, Área de Serviço, BWC Suite Simples, BWC Social. Com 2 vagas de garagens cobertas. Com 3 vagas de garagens descobertas. Semi mobiliado. Com 242 m² de área construída e 48 m² de Edícula e 420 m² de área do terreno.....**R\$ 580.000,00**

**Sobrado Res. Titium** - Rua Goias Nº 996 - Country. Suite Simples, 2 Quartos, Sala Estar, Sala de Jantar, Cozinha Planejada, Cozinha Gourmet, Lavanderia, BWC Social, BWC Lavabo Com 2 vagas de garagens cobertas. Semi mobiliado. Pintura boa. Com 152,83 m² de área construída e 140 m² de área do terreno.....**R\$ 547.000,00**

**Casa Rua Cuiabá Nº964** - Jd. Maria Luiza. 3 Quartos, Sala 1 Ambiente, Cozinha, Copa, BWC Social, BWC de Serviço. Com 2 vagas de garagens cobertas. Com 170,54 m² de área construída e 375 m² de área do terreno.....**R\$480.000,00**

**Sobrado Rua São Luiz** Nº 2831 - Jd. Cristal. Suite Simples, 2 Quartos, Sala 2 Ambientes, Cozinha Planejada, Área de Serviço, BWC Suite Simples, BWC Social, BWC Lavabo, BWC de Serviço. Com 2 vagas de garagens cobertas. Possui Edícula com Despensa, Churrasqueira, pia, balcão. Com 150,33 m² de área construída e 116,25 m² de área do terreno.....**R\$ 450.000,00**

**Casa Cond. Villa Piemonte** - Rua Salgado Filho Nº 3661 - Claudete. Suite Simples, 2 Quartos, Sala 2 Ambientes, Cozinha, Lavanderia, BWC Social, BWC Lavabo. Com 1 vaga de garagem coberta. Com 1 vaga de garagem descoberta. Com 104 m² de área construída, 146 m² de área total e 106 m² de área do terreno.....**R\$ 450.000,00**

**Casa Rua Flavio Sergio Rotta** Nº 565 - Jd. Novo Milênio. Suite Simples, 2 Quartos, Sala 1 Ambiente, Sala de Jantar, Cozinha, Lavanderia, BWC Suite Simples, BWC Social, BWC Lavabo. Com 1 vaga de garagem coberta. Com 1 vaga de garagem descoberta. Semi mobiliado. Possui Edícula com churrasqueira, pia, balcão. Com 141,29 m² de área construída e 142,61 m² de área total e 180 m² de área do terreno.....**R\$ 430.000,00**

**Duplex Rua Aramis Athaide** Nº 403 - São Cristóvão. Suite Simples com sacada, 2 Quartos, Sala 2 Ambientes, Cozinha, Área de Serviço, BWC Suite Simples, BWC Social, BWC Lavabo. Com 2 vagas de garagens cobertas. Com 183 m² de área construída.....**R\$420.000,00**

**Casa Rua Marechal Cândido Rondon** Nº4248 - Canadá. Suite Simples, 2 Quartos, Sala 2 Ambientes, Cozinha, Lavanderia. Com 2 vagas de garagens cobertas. Com 126,91 m² de área construída totalizando 225 m².....**R\$320.000,00**

**Casa Rua Sete de Setembro** Nº 592 - Pq São Paulo. 3 Quartos, Sala 1 Ambiente, Cozinha, Lavanderia, BWC Social. Com 1 vaga de garagem coberta. Com 4 vagas de garagens descobertas. Com 402 m² de área do terreno.....**R\$265.000,00**

**Casa Rua Edson Luiz Favarin** Nº 1422 - Jd. Universitário. 3 Quartos, Sala 1 Ambiente, Cozinha Planejada, Lavanderia, BWC Social. Com 1 vaga de garagem coberta. Semi mobiliado. Com 73,98 m² de área construída.....**R \$ 245.000,00**

**Casa Rua Estanislau Cidral** Nº 1397 - Santa Cruz. 3 Quartos, Sala Estar, Cozinha, Área de Serviço, BWC Suite Simples, BWC Social. Com 1 vaga de garagem coberta. Com 1 vaga de garagem descoberta. Com 107,38 m² de área construída.....**R\$240.000,00**

**Casa Rua Itália** Nº 108 - Jd. Veneza. 2 Quartos, Sala 1 Ambiente, Cozinha Planejada, BWC Social. Com 1 vaga de garagem coberta. Com 1 vaga de garagem descoberta .....**R \$ 190.000,00**

**Casa Rua Tomas Edison** Nº 69 - Jaborá. 3 Quartos, Sala 1 Ambiente, Cozinha, Área de Serviço, BWC Social. Com 2 vagas de garagens cobertas. Pintura boa. Com 100 m² de área construída e 387,23 m² de área do terreno.....**R \$ 170.000,00**

**Casa Rua Manoel Ribas** Nº3651. 2 Quartos, Sala 1 Ambiente, Cozinha Planejada, Área de Serviço, BWC Social. Com 1 vaga de garagem coberta. Semi mobiliado. Com 47 m² de área construída.....**R\$ 165.000,00**

**Casa Residencial Bigueti** Rua David Mascarello Nº740 - Jd. Veneza. Suite Simples, 2 Quartos, Sala 2 Ambientes, Cozinha, Lavanderia, BWC Suite Simples, BWC Social. Com 2 vagas de garagens cobertas. Com 57,6 m² de área construída totalizando.....**R\$150.000,00**

### PRÉDIOS E SALAS COMERCIAIS

**Barracão** - Cataratas. Com 1134,76 m² de área total. Refeitório, sala de TV, alojamento, amplos banheiro, salas para escritórios, sala de reuniões, pronto para instalação de logística, indústria ou depósito comercial.....**R\$2.400.000,00**

**Prédio Rua Souza Naves** Nº 3394 - Centro, Sala 2 Ambientes, Sala 3 Ambientes com sacada, Escritório, Mezanino, Cozinha, Lavanderia, 2 BWC de Serviço. Com 2 vagas de garagens cobertas. Com 6 vagas de garagens descobertas. Possui portão eletrônico. Terreno com 838,37 m² de área total sendo 330 m² de área averbada.....**R\$ 2.000.000,00**

**Sala Edifício Felipe Adura** Rua Paraná Nº 2361 - Centro. Com 1 vaga de garagem coberta.....**R \$ 550.000,00**

**Sala Ed. Unique** Rua Minas Gerais Nº 1914 - Centro. Sala 1 Ambiente, BWC Social, Com 1 vaga de garagem coberta.....**R \$ 388.503,75**

**Sala Térrea** - Ed. San Fernando. Rua Souza Naves Nº 4081 - Centro. Sala 2 Ambientes. Possui elevador social, elevador de serviço, hall social, portão eletrônico. Com 84,95 m² de área total.....**R \$ 130.000,00**

### TERRENOS E CHACARAS

**Terreno Rua Tiradentes** - Country - Lote/Data: 11 E 12 - Quadra: 118. Terreno Residencial e Comercial. Área total de 1500 m². Com medidas de 37,5 m largura por 40 m de comprimento. Possui Água, Arborização, Esgoto, Muro, Calçada.....**R \$ 5.000.000,00**

**Chácara Rua Coriolano Ferreira Santos Santiago** - Santa Felicidade - Cascavel - PR. Área de 24200 M². Salão de Festas com churrasqueira, louça personalizada, quadra de futebol de areia, açude com taipa, poço artesiano, casa de hospedes, casa para caseiro, pomar com varias arvores frutíferas, horta, área para caminhada, portão eletrônico R\$ 2.500.000,00

**Terreno Br 467 Cataratas** - Lote/Data: 02 - Quadra: 01. Terreno Comercial. Área total de 4800 m² .....**R \$ 2.250.000,00**

**Terreno Marginal BR 277 Jd Parque São Paulo** - Área total de 1391,46 m².....**R \$ 1.200.000,00**

**Terreno Rua Pedro Ivo** Nº 1826 Country - Área total de 862,5 m². Com medidas de 15 m largura por 57,5 m de comprimento. Possui piscina .....**R \$ 900.000,00**

**Terreno Rua Uruguai** - Centro - Área total de 540 m². Com medidas de 15 m largura por 36 m de comprimento.....**R \$ 650.000,00**

**Terreno Marginal BR 467 São Cristóvão** - Lote/Data: 005 - Quadra: 152. Área total de 568,32 m². Com medidas de 12 m largura por 47,34 m de comprimento.....**R \$ 400.000,00**

**Terreno Rua Cassiano Jorge Fernandes** Nº1730 Jd. Maria Luiza - Lote/Data: 19 - Quadra: 06. Área total de 414 m². Com medidas de 12 m largura por 34,5 m de comprimento .....**R \$ 380.000,00**

**Terreno Rua Lajes** - Universitário - Lote/Data: 3 - Quadra: 12. Terreno Residencial e Comercial. Área total de 517,5 m². Com medida de 15 m de largura. Possui Água, Arborização, Asfalto, Luz, Esgoto.....**R \$ 315.000,00**

**Terreno Rua Lajes** - Universitário - Lote/Data: 4 - Quadra: 12. Terreno Residencial Comercial. Área total de 501,5 m². Com medida de 17 m de largura. Possui Água, Arborização, Asfalto.....**R \$ 315.000,00**

**Terreno Rua Vitoria** - Centro - Lote/Data: 20 - Quadra: 512. Área total de 393,75 m². Com medidas de 11,25 m largura por 35 m de comprimento .....**R \$ 310.000,00**

**Terreno Rua Amarildo Passos** Nº371 FAG - Lote/Data: 0023 - Quadra: 0021. Área total de 560 m². Com 14 m largura por 35 m de comprimento .....**R \$ 300.000,00**

**Terreno Rua Estanislau Chervinski** Nº 504 Cataratas - Lote/Data: 05 - Quadra: 04. Área total de 360 m². Com medidas de 15 m largura por 24 m de comprimento .....**R \$ 235.900,00**

**Terreno Rua Lajes** - Jd. Santa Catarina - Lote/Data: 04 - Quadra: 09. Terreno - Área total de 491,56 m². Possui Água, Asfalto, Esgoto .....**R \$ 180.000,00**

**Terreno Rua Soldado Luiz Gonzaga** Nº 531 Santa Felicidade - Lote/Data: 14 - Quadra: 40. Área total de 366 m². Com medidas de 12 m largura por 30,5 m de comprimento.....**R \$ 150.000,00**





45 3225 3111

Rua Afonso Pena, 1854 | sala 02 | Centro | Cascavel - PR

www.portoseguroidomobiliaria.com



## IMÓVEIS PARA LOCAÇÃO

### APARTAMENTOS

Ed. GRAND CHINA - R. NEREU RAMOS 848 - APTO 01 - VL TOLENTINO -quarto, sala, Cozinha, BWC Social, lavanderia. R\$ 350,00 + Cond.

Ed. Grand China - R. Nereu Ramos, 848 - Apto 12 -Neva -quarto, sala, Cozinha, BWC Social, lavanderia. R\$ 390,00 + Cond.

Ed. Grand China - R. Nereu Ramos, 848 - Apto 32 -Neva - quarto, sala, Cozinha, BWC Social, 1 vaga de garagem coberta, lavanderia. R\$ 390,00 + Cond.

Ed. GRAND CHINA - R. NEREU RAMOS 848 - APTO 11 - VL TOLENTINO -quarto, sala, Cozinha, BWC Social, 1 vaga de garagem coberta, lavanderia. R\$ 390,00 + Cond.

ED. JOÃO CARLOS - Apto 01. R. PRESIDENTE BERNARDES 2372 - CENTRO. 1 Quarto, Sala 1 Ambiente, Cozinha, BWC Social. R\$ 400,00 + Cond.

Ed. CARMO - Apto 06. R. SOUZA NAVES, 3705 - CENTRO - Quarto, Sala, Cozinha, BWC Social. R\$ 400,00 + Cond.

ED. RESIDENCIAL JOAO DE BARRO - Apto 402 - R. CARLOS BARTOLOMEU CANCELLI, 993 - Bloco 12 - CANCELLI - 2 Quartos, Sala 1 Ambiente, Cozinha, Lavanderia, BWC Social. Com 1 vaga de garagem coberta. R\$ 420,00 + Cond.

Ed. CARMO - Apto 07. R. SOUZA NAVES, 3705 - CENTRO - Quarto, Sala, Cozinha, BWC Social. Apartamento semi mobiliado. R\$ 450,00 + Cond.

ED. CHINA GARDEN - Apto 24 R. MARECHAL CÂNDIDO RONDON, 2504- CENTRO - Quarto, Sala e Cozinha conjugada, BWC Social. R\$ 450,00 + Cond.

ED. CHINA GARDEN - Apto26 - R. MARECHAL CÂNDIDO RONDON, 2504 - CENTRO - 1 Quarto, Sala e Cozinha conjugada, BWC Social. R\$ 450,00 + Cond.

Res. João De Barro - R. Carlos Bartolomeu Cancelli, 993 - Apto 403 - Bloco 14 - Cancelli -2 Quartos, Sala, Cozinha Planejada, Área de Serviço, BWC Social. Com 1 vaga de garagem descoberta. R\$ 450,00 + Cond.

ED EDIFICIO REIS - Apto05 - R. RIO GRANDE DO SUL, 824 - CENTRO - 1 Quarto, Sala e Cozinha conjugada, BWC Social. R\$ 450,00 + Cond.

ED. JOÃO CARLOS - Apto04 - R. PRESIDENTE BERNARDES, 2372 - CENTRO - 1 Quarto, Cozinha, BWC Social. R\$ 450,00 + Cond.

ED. RES.CASCABEL - Apto44 - R. FRANCISCO BARTINIK, 1947 - Bloco C-1 - PQ VERDE - 3 Quartos, Sala 1 Ambiente, Cozinha, Lavanderia, BWC Social. Com 1 vaga de garagem coberta. R\$ 450,00 + Cond.

ED. ALMADEN - Apto 62 -R RIO GRANDE DO SUL, 2193 - CENTRO - 1 Quarto, Sala 1 Ambiente com sacada, Cozinha, Área de Serviço, BWC Social. Com 1 vaga de garagem coberta. R\$ 480,00 + Cond.

ED. RES.CASCABEL - Apto21 - R. FRANCISCO BARTINIK, 1947 - Bloco D-1 - PQ VERDE - 2 Quartos, Sala 1 Ambiente, Cozinha, Lavanderia, BWC Social. R\$ 480,00+ Cond

ED. Francisco Vaccas - Av. Brasil, 5431- Apto 42 - Centro -1 Quarto, Sala e Cozinha conjugada, BWC Social. R\$ 500,00 + Cond.

ED. SANTA MARIA- Apto 09 - B - R. DA LAPA2862 - CENTRO-Quarto, Sala e Cozinha conjugada com sacada, Área de Serviço, BWC Social. R\$ 500,00 + Cond.

ED. João Carlos - R. Presidente Bernardes, 2372 - Apto 13 - Centro -2 Quartos, Sala 1 Ambiente, Cozinha, Área de Serviço, BWC Social. R\$ 520,00 + Cond.

ED. João Carlos - R. Presidente Bernardes, 2372 - Apto 12 - Centro -2 Quartos, Sala 1 Ambiente, Cozinha, Área de Serviço, BWC Social. R\$ 520,00 + Cond.

ED. JOÃO CARLOS - Apto 14. R. PRESIDENTE BERNARDES 2372 - CENTRO. Quarto, 1 Sala 1 Ambiente, Cozinha, ÁREA de Serviço, BWC Social. Com 1 vaga de garagem coberta. R\$ 550,00 + Cond

ED. Residencial Lokatelli - R. Vitória, 1735 -Apto 32- Neva -2 Quartos, Sala 1 Ambiente com sacada, Cozinha, Lavanderia, BWC Social. Com 1 vaga de garagem coberta. R\$ 550,00 + Cond.

ED. Germano Sarolli - Rua Carlos De Carvalho, 3950 - Apto903- Centro- Quarto, Sala 1 Ambiente, Cozinha, BWC Social. Com 1 vaga de garagem coberta. Apartamento mobiliado. R\$ 580,00 + Cond.

ED. CHINA GARDEN - Apto 21 - R MARECHAL CÂNDIDO RONDON 2504 - CENTRO - 2 Quartos, Sala e Cozinha conjugada, Cozinha, BWC Social. Com 1 vaga de garagem coberta. R\$ 590,00 + Cond

ED. CHINA GARDEN - Apto 22 - R. MARECHAL CÂNDIDO RONDON 2504 - CENTRO - 2 Quartos, Sala e Cozinha conjugada, BWC Social. Com 1 vaga de garagem coberta. R\$ 590,00 + Cond.

ED FRANCISCO VACCAS - AV BRASIL Nº 5431 APTO 29 - CENTRO.2 Quarto, Sala, Cozinha, Lavanderia, 2 BWC Social. R\$ 600,00 + Cond

SOBRE LOJA 2206 - Apto21 -R. MARECHAL CÂNDIDO RONDON, 2206 - CENTRO - Quarto, Sala 1 Ambiente, Cozinha, Lavanderia, BWC Social. R\$ 600,00 + Cond

ED. TORRE DO SOL II - Apto85 -R. JOSÉ BONIFÁCIO, 476 - SÃO CRISTÓVÃO - 2 Quartos, Sala 1 Ambiente, Cozinha, BWC Social. Com 1 vaga de garagem coberta. R\$ 600,00 + Cond

ED. BARÃO - Apto02 - R. BARÃO DO CERRO AZUL, 784 - CENTRO - 1 Quarto, Sala e Cozinha conjugada, BWC Social. Com 1 vaga de garagem coberta. R\$ 600,00 + Cond.

ED. ROCHEDO - Apto41- R. SOUZA NAVES, 4097 - CENTRO - 2 Quartos, Sala 1 Ambiente, Cozinha, BWC Social. Com 1 vaga de garagem coberta. R\$ 550,00 + Cond.

ED. THEOBALDO BRESOLIN- APTO 23 - R. ERECHIM, 774 - CENTRO - 2 Quarto, Sala C/ Sacada, Cozinha, Lavanderia, BWC Lavabo, BWC Social, Com 1 Vaga de Garagem Coberta. R\$ 650,00 + Cond.

ED. RES. UNIVERSITÁRIO - Apto 109 - AV. FAG, 212 - FAG - 1 Quarto, Sala 1 Ambiente, Cozinha, BWC Social. Com 1 vaga de garagem coberta. R\$ 650,00+ Cond.

ED. GERMANO SAROLI - Apto 1303 -R. CARLOS DE CARVALHO, 3950 - CENTRO - 1 Quarto, Sala 1 Ambiente, Cozinha, Área de Serviço, BWC Social. Com 1 vaga de garagem coberta. Apartamento mobiliado. R\$ 650,00 + Cond.

ED. GIRASSOL - Apto16 A - R. PERNAMBUCO, 49 - CENTRO - Suite Simples, 2 Quartos, Sala 1 Ambiente, Cozinha, BWC Suite Simples, BWC Social. R\$ 650,00 + Cond.

ED. Ed. Costa Rica - Apto42 - R. CASTRO ALVES, 2428 - CENTRO - 2 Quartos, Sala 2 Ambientes com sacada, Cozinha Planejada, Área de Serviço, BWC Social. Com 1 vaga de garagem coberta. Apartamento semi mobiliado. R\$680,00+Cond.

ED. SATELITE - Apto 32- R - CATANDUVAS, 381 - SÃO CRISTÓVÃO - 2 Quartos, Sala e Cozinha conjugada, Área de Serviço, BWC Social. Com 1 vaga de garagem coberta. R\$ 680,00 + COND.

ED. RESIDENCIAL ISABELLE - Apto 06 -R. RECIFE, 2912 - COQUEIRAL - 2 Quartos, Sala, Cozinha, Área de Serviço, BWC Social. Com 1 vaga de garagem descoberta. R\$ 700,00 + Cond.

ED. RESIDENCIAL ISABELLE - Apto 05 -R. RECIFE, 2912 - COQUEIRAL - 2 Quartos, Sala, Cozinha, Área de Serviço, BWC Social. Com 1 vaga de garagem descoberta. R\$ 700,00 + Cond.

ED. RESIDENCIAL ISABELLE - Apto 02. R. RECIFE 2912 - COQUEIRAL. - 2 Quartos, Sala 1 Ambiente, Cozinha, Área de Serviço, 1 BWC Social. Com 1 vaga de garagem descoberta. R\$ 700,00 + Cond.

ED. RESIDENCIAL ISABELLE - Apto 04. R. RECIFE 2912 - COQUEIRAL. - 2 Quartos, Sala 1 Ambiente, Cozinha, Área de Serviço, 1 BWC Social. Com 1 vaga de garagem descoberta. R\$ 700,00 + Cond.

ED. CIMA II - Apto 52 - R. SÃO PAULO 1397 - CENTRO - 3 Quartos, Sala 1 Ambiente, Cozinha, Lavanderia, BWC Social. Com 1 vaga de garagem coberta. Apartamento semi mobiliado. R\$ 750,00 + Cond.

ED. GERMANO SAROLI - Apto 1304 - R. CARLOS DE CARVALHO, 3950 - CENTRO - Quarto, Sala 1 Ambiente, Cozinha, BWC Social. Apartamento mobiliado com 01 vaga de garagem. R\$ 750,00 + Cond.

ED. RESIDENCIAL VILA FLORENZA II - Apto101 - R EMIR SFAIR, 515 - FAG - 2 Quartos, Sala 1 Ambiente, Cozinha Americana, Lavanderia, 1BWC Social. Com 1 vaga de garagem descoberta. R\$ 750,00 + Cond.

ED. MARCON - Apto 102 -R. DUQUE DE CAXIAS, 688 - CENTRO - Suite Simples, 1 Quarto, Sala 2 Ambientes, Cozinha, BWC Suite Simples, BWC Social. R\$ 800,00 + Cond.

ED. Bremem - Apto06 -R. PIO XII, 1723 - Bloco C - NEVA - Suite Simples, 2 Quartos, Sala 1 Ambiente, Cozinha, 1 Área de Serviço, BWC Social. Com 1 vaga de garagem coberta. R\$ 800,00 + Cond

ED. GRAND CLUB - Apto 403- R. BARTOLOMEU DE GUSMÃO, 998 - PACAEMBU - Suite Simples, 2 Quartos, Sala 2 Ambientes - sacada Com Churrasqueira e Pia, Cozinha, Lavanderia, BWC Suite Simples, BWC Social. Com 1 vaga de garagem coberta. R\$ 800,00 + Cond.

ED. Bremem - Apto11 - R. PIO XII, 1723 - Bloco B - NEVA - Suite Simples, 3 Quartos, Sala 1 Ambiente, Cozinha, Lavanderia, BWC Suite Simples, BWC Social. Com 1 vaga de garagem coberta. R\$ 670,00 + Cond.

ED. RESIDENCIAL PARNANGUARA - Apto101 - R. PARANAGUÁ, 2126 - SÃO CRISTÓVÃO - 3 Quartos, Sala 2 Ambientes, Cozinha, Lavanderia, BWC Social. Com 1 vaga de garagem descoberta. R\$ 880,00 + Cond.

ED. RESIDENCIAL PARNANGUARA - Apto102 - R. PARANAGUÁ, 2126 - SÃO CRISTÓVÃO - 3 Quartos, Sala 2 Ambientes, Cozinha, Lavanderia, BWC Social. Com 1 vaga de garagem descoberta. R\$ 880,00 + Cond.

ED. Poletti - Apto 502. R. PRESIDENTE BERNARDES2397 - CENTRO. 2 Quartos, Sala 2 Ambientes, Cozinha, Área de Serviço, BWC Social, BWC Dep. Empregada. Com 1 vaga de garagem coberta. R\$ 900,00 + Cond.

ED. ALTO DO CANADÁ - Apto 21.R. VICENTE MACHADO 3540 - CANADÁ - 2 Quartos, Sala 1 Ambiente com sacada, Cozinha, Lavanderia, BWC Social. Com 1 vaga de garagem descoberta. R\$ 900,00 + Cond

ED. PRIMAVERA - Apto01 -R. RIO DE JANEIRO, 765 - CENTRO - Suite Simples, Quarto, Sala 1 Ambiente com sacada, Cozinha, Área de Serviço, BWC Suite Simples, BWC Social. Com 1 vaga de garagem coberta. R\$ 950,00 + Cond.

ED. Solar Du Parc - R. Uruguai, 570 - Apto - 302 - Centro - suite, 02 quartos, sala com sacada e churrasqueira, lavanderia com 02 vagas de garagem. R\$ 1.000,00 + Cond.

ED. MANOELA - Apto 104 -R. Rio Grande Do Sul, 751 - Centro - Suite Simples, 2 Quartos, Sala com sacada, Cozinha, Área de Serviço, Dep. de Empregada, BWC Social. Com 1 vaga de garagem coberta. R\$1.100,00 + Cond.

ED. INDEPENDENCIA - Apto 901 - R. MARECHAL FLORIANO 3518 - CENTRO - Suite Simples, 2 Quartos, Sala 1 Ambiente com sacada, Cozinha, Lavanderia, BWC Suite Simples, BWC Social. Com 1 vaga de garagem coberta. Com 1 vaga de garagem descoberta. R\$ 1.100,00 + Cond.

ED. INDEPENDENCIA - Apto 204 -R. MARECHAL FLORIANO3518 - CENTRO -Suite Simples, 2 Quartos, Sala 2 Ambientes com sacada, Cozinha, Área de Serviço, BWC Suite Simples, BWC Social. Com 1 vaga de garagem coberta. Com 1 vaga de garagem descoberta. R\$ 1.100,00 + Cond.

ED. ILLE DE FRANCE - Apto702 - R. MATO GROSSO, 1680 - CENTRO - Suite Simples, 2 Quartos, Sala 1 Ambiente com sacada, Cozinha Planejada, BWC Suite Simples, BWC Social. Com 1 vaga de garagem coberta. R\$ 1.100,00+ Cond.

ED. INDEPENDENCIA - Apto 1202 -R. MARECHAL FLORIANO, 3518 - CENTRO - Suite Simples, 2 Quartos, Sala 1 Ambiente com sacada, Cozinha, BWC Suite Simples, BWC Social. Com 2 vagas de garagens cobertas. R\$ 1.100,00+ Cond.

ED. Barcelona - R. Rio de Janeiro 3002 - Apto 706 - Centro -2 quartos, sala conj. cozinha, BWC Social, Área de serviço, 1 vaga de garagem coberta. R\$ 1.200,00+ Cond.

ED. VILA BELLA - Apto 401 - R. MARECHAL CÂNDIDO RONDON, 2441 - CENTRO - Suite Master com sacada, 2 Quartos mobiliado, Sala 2 Ambientes com sacada, Sala de TV, Cozinha Planejada, Área de Serviço, Dep. de Empregada, BWC Suite Master com Banheira, BWC Social, BWC Lavabo, BWC Dep. Empregada. Com 2 vagas de garagens cobertas. R\$ 1.200,00 + Cond.

ED. Grand Ville - R. Minas Gerais, 2287 - Apto 601 - Centro -Suite Simples, 2 Quartos, Sala Estar com sacada e churrasqueira, Sala de Jantar, Cozinha Planejada, Área de Serviço, Dep. Empregada, BWC Suite com Banheira, BWC Social, BWC Dep. Empregada. Com 2 vagas de garagens cobertas. Apartamento semi mobiliado. R\$ 1.250,00 + Cond.

ED. CASABLANCA - Apto 501 - R. MATO GROSSO 1966 - CENTRO - Suite Simples, 2 Quartos, Sala 2 Ambientes, Cozinha Planejada, Lavanderia, Dep. de Empregada, BWC Social. Com 1 vaga de garagem coberta. R\$ 1.300,00 + Cond

ED. RESIDENCIAL ANTHARES - Apto 21- R. CASTRO ALVES - CENTRO- Suite Simples, 2 Quartos, Sala 2 Ambientes, Cozinha Planejada, Área de Serviço, Dep. de Empregada, BWC Suite Simples, BWC Social, BWC de Serviço. Com 1 vaga de garagem coberta. Apartamento semi mobiliado. R\$1.300,00+ Cond

ED. Vila Firenze, Apto 1004 -R. Manoel Ribas, 2357- Centro - suite, 02 quartos, sala, cozinha, Área de serviço, garagem (livre de IPTU e lixo e condomínio). R\$ 1.400,00

ED. Athenas - R. Presidente Kennedy, 2277 -Apto 401- Centro - Suite Simples, 2 Quartos, Sala 1 Ambiente com sacada, Sala Estar, Cozinha, Copa, Área de Serviço, BWC Suite Simples com Banheira, BWC Social. Com 1 vaga de garagem coberta. R\$ 1.400,00 + Cond.

ED. BELVEDERE - Apto1604 -R. PRESIDENTE BERNARDES, 2557 - CENTRO - Suite Simples, Quarto, Sala Estar com sacada, Sala de TV com sacada, Cozinha Planejada, Área de Serviço, BWC Suite Simples, BWC Social. Com 1 vaga de garagem coberta. Apartamento mobiliado. R\$ 1.400,00 + Cond.

ED. RESIDENCIAL LAGUNA - Apto31 - R. 13 DE MAIO Nº 320 - REGIÃO DO LAGO - Suite Simples, 2 Quartos, Sala 2 Ambientes com sacada, Cozinha, Área de Serviço, BWC Suite Simples, BWC Social. Com 2 vagas de garagens cobertas. R\$1.500,00+Cond.

ED. BELVEDERE - Apto303 -R. PRESIDENTE BERNARDES, 2557 - CENTRO - Suite Simples, Quarto com sacada, Quarto, Sala 2 Ambientes com sacada, Cozinha Planejada, Área de Serviço, BWC Suite Simples, BWC Social. Com 1 vaga de garagem coberta. R\$ 1.500,00 + Cond.

ED. Barcelona - R. Rio de Janeiro 3002 - Apto 705 - Centro - Suite, 2 quartos, 1 sala, cozinha, 1 BWC Social, Área de serviço, 1 vaga de garagem coberta. R\$ 1.500,00+ Cond.

ED. AVENIDA - Apto 1401 - R. MARECHAL DEODORO, 3025 - CENTRO - Suite Simples, 2 Quartos, Sala Estar com sacada, Cozinha, Área de Serviço, BWC Suite Simples, BWC Social. Com 2 vagas de garagens cobertas. R\$ 1.500,00 + Cond.

ED. EDIFICIO MIRAGE - Apto 202 -R. DA BANDEIRA, 990 - CENTRO - Suite Simples, 2 Quartos, Sala 2 Ambientes sacada Com Churrasqueira e Pia, Cozinha planejada, Lavanderia, 2 BWC Social, Lavabo. Com 2 vagas de garagens cobertas com depósito. imóvel novo. R\$ 1.800,00+ cond.

ED. BARCELONA - Apto 704 - R. RIO DE JANEIRO, 3002 - CENTRO - Suite Simples, 2 Quartos, Sala 1 Ambiente, Cozinha Planejada, Área de Serviço Planejado, BWC Social. Com 2 vagas de garagens cobertas. R\$ 1.800,00+ cond.

Ed Itá - Apto 51 -R. SÃO PAULO, 1411 - CENTRO. Apartamento c 1 Suite Simples, 2 Quarto com sacada, 1 Quarto, Sala 3 Ambientes com sacada, Cozinha, Área de Serviço, Dep. de Empregada, BWC Suite Simples, BWC Social com Banheira, BWC de Serviço. Com 2 vagas de garagens cobertas. R\$1.900,00+COND.

ED. Cohamic - Apto 801- R. SALGADO FILHO, 2653 - CENTRO - Suite Simples, 3 Quartos, Sala 2 Ambientes com sacada, Cozinha, Lavanderia. Com 2 vagas de garagens cobertas. Com 1 vaga de garagem descoberta. R\$ 1.900,00 LIVRE DE CONDOMINIO DE IPTU E LIXO.

ED. SOLAR MONT BLANC - Apto 702 - R. DOM PEDRO II, 2099 - CENTRO - Suite Master, 2 Suite Simples, Sala 2 Ambientes com sacada, Cozinha Planejada, Dep. Comp. Empregada, BWC Suite Master com Banheira, BWC Suite Simples, BWC Social, BWC Lavabo, BWC Dep. Empregada. Com 2 vagas de garagens cobertas. R\$ 2.550,00 + Cond.

ED. OURO VERDE - Apto 06 - R. CASTRO ALVES, 2275 - CENTRO - Suite Master com sacada, 1 Suite Simples com sacada, 2 Quarto com sacada, Sala 2 Ambientes com sacada, Sala Estar com sacada, Escritório com sacada, Cozinha Planejada, Área de Serviço Planejado, Dep. de Empregada, BWC Suite Master, BWC Suite Simples, BWC Social, BWC de Serviço. Com 2 vagas de garagens cobertas. R\$ 2.600,00+ Cond.

### Ed. Nives - Rua Olindo Periolo, 1946 - Jd Nova York:

Apto 11 - Quarto, Sala e cozinha conjugada, lavanderia, BWC Social, 1 Vaga de Garagem. R\$ 880,00 + Cond.

Apto 23 - 2 Quartos, Sala, Cozinha, BWC Social, 1 Vaga de garagem. R\$ 800,00 + Cond.

Apto 13 - 2 Quartos, Sala, Cozinha, BWC Social, 1 Vaga de garagem. R\$ 880,00 + Cond.

Apto 21 - 2 Quartos, Sala com sacada, Cozinha, BWC Social, Lavanderia, 1 Vaga de garagem. R\$ 950,00 + Cond.

Apto 12 - 2 Quartos, Sala, Cozinha, BWC Social, 2 Vagas de garagem. R\$ 980,00 + Cond.

Apto 22 - 2 Quartos, Sala, Cozinha, BWC social, 2 Vagas de garagem. R\$ 980,00 + Cond.

### CASAS

R. PRESIDENTE KENNEDY, 660 - CENTRO KIT 02 - Quarto, Cozinha conjugada com sala, BWC Social. R\$ 450,00 + Cond.

R. PRESIDENTE KENNEDY, 660 - CENTRO KIT 03 - Quarto, Cozinha conjugada com sala, BWC Social. R\$ 450,00 + Cond.

R. SILVERSTONE, 606 - INTERLAGOS - 2 Quartos, Sala 1 Ambiente, Cozinha, BWC Social Com 1 vaga de garagem descoberta R\$ 450,00

R. CURITIBA 1276 - NEVA - RESIDENCIAL CHINA, Cs 05 - 2 Quartos, Sala 1 Ambiente, Cozinha, Lavanderia, BWC Social. R\$ 450,00 + Cond

AV SABIA 1586 - FLORESTA. 2 Quartos, Sala 1 Ambiente, Cozinha, Área de Serviço, BWC Social, Com 1 vaga de garagem descoberta. R\$ 600,00

R. EDSON BELLER DE OLIVEIRA 556 - JD ITAMARATI. 2 Quartos, Sala 1 Ambiente com varanda, Cozinha, Área de Serviço, BWC Social. Com 1 vaga de garagem coberta. R\$ 650,00

R. RIO NEGRO, 1257 - NOVA YORK - 2 Quartos, Sala 1 Ambiente, Cozinha, Lavanderia, BWC Social Com 2 vagas de garagens cobertas. R\$ 820,00.

R. MARCELINO MENEZES, 213 - ALTO ALEGRE. Suite Simples, 2 Quartos, Sala 2 Ambientes, Cozinha, Área de Serviço, BWC Social. Com 2 vagas de garagens cobertas. R\$ 850,00

R. CAPITAO GERALDO DE OLIVEIRA, 654 - SANTA FELICIDADE - 3 Quartos, Sala 1 Ambiente, Sala de Jantar, Cozinha, Lavanderia, BWC Social, 02 vagas de garagem. R\$ 850,00

R. KAMAYURAS, 1760 - JD SANTA CRUZ - Suite Simples, 2 Quartos, Sala 1 Ambiente, Cozinha, Lavanderia, BWC Social Com 3 vagas de garagens cobertas. R\$ 880,00

R. KAMAYURAS, 919 - JD SANTA CRUZ - Suite Simples, 2 Quartos, Sala Estar, Cozinha, 1Copa, 1 Lavanderia, BWC Social Com 1 vaga de garagem coberta. Com 2 vagas de garagens descobertas. R\$ 900,00

R. SILVEIRA, 426 - FACULDADE - Suite Simples, 2 Quartos, Sala 1 Ambiente, Sala de Jantar, Cozinha, Lavanderia, 1 Despensa, BWC Social. Com 2 vagas de garagens cobertas. Com 5 vagas de garagens descobertas. Pintura nova. Possui Edícula com Churrasqueira. R\$ 900,00.

RESIDENCIAL CINCO ESTRELAS - R. NATAL, 1709 - CENTRO - Suite Simples, 2 Quartos, Sala 1 Ambiente, Cozinha, BWC Social. Com 1 vaga de garagem coberta. R\$ 1.000,00

R. EUCLALITO, 704 - CIDADE VERDE - Suite Simples, 2 Quartos, Sala 1 Ambiente, Cozinha, Lavanderia, BWC Suite Simples, BWC Social Com 1 vaga de garagem coberta. Pintura nova. Possui Edícula com Churrasqueira. R\$ 1.100,00

R. PARANÁ, 6348 - ACLIMAÇÃO - 2 Quartos, Sala e Cozinha conjugada, Lavanderia, BWC Social Com 3 vagas de garagens descobertas. R\$ 1.150,00

R. MARECHAL CÂNDIDO RONDON, 3032 - CENTRO - Suite Simples, 2 Quartos, Sala Estar, 1 Cozinha Planejada, Área de Serviço, BWC Suite Simples, BWC Social. Com 2 vagas de garagens cobertas. Semi mobiliado. Pintura nova. Possui Edícula com Churrasqueira. R\$ 1.500,00

R. LONDRINA, 2083 - COUNTRY - Suite Simples, 2 Quartos, Sala 1 Ambiente, Sala de Jantar, Cozinha, Lavanderia, Dep. de Empregada, BWC Suite Simples, BWC Social, BWC Dep. Empregada Com 2 vagas de garagens cobertas. Com 2 vagas de garagens descobertas. R\$ 2.100,00

### SOBRADOS

R. FORTALEZA, 1415 - CENTRO - Suite Simples, 2 Quartos, Sala 1 Ambiente, Cozinha Planejada, Área de Serviço, BWC Social. Com 2 vagas de garagens cobertas. R\$ 1.800,00

R. LARANJEIRAS DO SUL, 1396 - REGIÃO DO LAGO - Suite Simples, 2 Quartos, Sala 1 Ambiente com sacada, Cozinha, Lavanderia, BWC Social. Com 2 vagas de garagem cobertas. R\$ 1.900,00

R. GOIAS, 2282 - COUNTRY - Suite Simples, 2 Quartos, Sala 2 Ambientes, Cozinha Planejada, Lavanderia, BWC Suite Simples, BWC Social, BWC Lavabo. Com 2 vagas de garagens cobertas. Semi mobiliado. Pintura boa. R\$ 4.800,00

### Ed. Metrópolis - Rua Souza Naves, 4013 - Centro:

Kit 11 - 01 quarto, sala/cozinha, BWC. R\$ 280,00 + Cond.

Kit 92 - 01 quarto, sala/cozinha, BWC. R\$ 380,00 + Cond.

Kit 96 - 01 quarto, sala/cozinha, BWC. R\$ 360,00 + Cond.

Kit 54 - 01 quarto, sala/cozinha, BWC. R\$ 490,00 + Cond.

Kit 23 - 01 quarto, sala/cozinha, BWC. R\$ 490,00 + Cond.

### Ed. Cruzeiro do Sul - Rua Souza Naves, 4044 - Centro:

Kit 132 - 01 quarto, sala/cozinha, BWC, mobiliada. R\$ 350,00 + Cond

Kit 114 - 01 quarto, sala/cozinha, BWC, mobiliada. R\$ 360,00 + Cond

Kit 153 - 01 quarto, sala/cozinha, BWC, mobiliada. R\$ 380,00 + Cond

Kit 64 - 01 quarto, sala/cozinha, BWC, mobiliada. R\$ 450,00 + Cond

Kit 94 - 01 quarto, sala/cozinha, BWC, mobiliada. R\$ 450,00 + Cond

Kit 164 - 01 quarto, sala/cozinha, BWC, mobiliada. R\$ 460,00 + Cond





CRECI 4073-J

45 3225 3111

Rua Afonso Pena, 1854 | sala 02 | Centro | Cascavel - PR

www.portoseguroidomobiliaria.com



## IMÓVEIS PARA LOCAÇÃO

### Ed. Pérola da China- Rua Carlos Gomes, 3928 – Centro:

Kit 204 - 01 quarto, sala/cozinha,BWC	R\$ 400,00 + Cond.
Kit 211 - 01 quarto, sala/cozinha,BWC	R\$ 400,00 + Cond.
Kit 209 - 01 quarto, sala/cozinha,BWC	R\$ 450,00 + Cond.
Kit 210 - 01 quarto, sala/cozinha,BWC	R\$ 450,00 + Cond.
Kit 212 - 01 quarto, sala/cozinha,BWC	R\$ 450,00 + Cond.

### SALAS COMERCIAIS

#### EXCELENTE OPORTUNIDADE DE NEGÓCIO

R.Recife, 138 Ed. Simone - Sala 23- Centro - sala, bwc	R\$ 350,00 + Cond.
R. Recife, 138 Ed. Simone - Sala 22- Centro - sala, bwc	R\$ 350,00 + Cond.
R. Recife, 138 Ed. Simone - Sala 24- Centro - sala, bwc	R\$ 350,00 + Cond.
R. Recife, 138 Ed. Simone - Sala 34- Centro - sala, bwc	R\$ 350,00 + Cond.
R. Recife, 138 - Ed. Simone - Sala 42 - Centro - Sala, bwc	R\$ 380,00 + Cond.
Ed. Portelinha - R. Presidente Bernardes, 2137 - Sl. 201 - Centro - Sala 1 Ambiente, BWC Social	R\$ 430,00 + Cond.
Ed. Portelinha - R. Presidente Bernardes, 2137 - Sl. 207 - Centro - Sala 1 Ambiente, BWC Social	R\$ 450,00 + Cond.
Ed. Portelinha - R. Presidente Bernardes, 2137 - Sl. 103 - Centro - Sala 1 Ambiente, BWC Social	R\$ 480,00 + Cond.
Ed. Portelinha - R. Presidente Bernardes, 2137 - Sl. 101 - Centro - Sala 1 Ambiente, BWC Social	R\$ 480,00 + Cond.
Ed.FORMATO – SALA 21 - R. PARANÁ, 3033 – CENTRO - Sala 1 Ambiente, Cozinha, BWC Social	R\$ 550,00 + Cond.
R. Marechal Cândido Rondon, 2504 - Ed.China Garden - Sl. 08 - Centro - Sala 1 Ambiente, Mezanino, BWC Social	R\$ 600,00 + Cond.
AV. BRASIL, 5964 – CENTRO – SALA 121 - EDIFICIO DISCOLANDIA - Sala 1 Ambiente, BWC	R\$ 600,00 + Cond.
Av. Brasil 6282 – Central Park – Centro - Sala 224 - 01 ambientes, bwc	R\$ 680,00 + Cond.
R. SOUZA NAVES 4081 – CENTRO- EDIFICIO SAN FERNANDO - Sala 2 Ambientes com mezanino	R\$ 800,00 + Cond.

Ed. Linz Mayer - Av. Brasil, 6320 - Sala 15 - Centro - Sala 1 Ambiente, BWC Lavabo	R\$ 750,00 + Cond.
R. Amazonas, 908 - São Cristóvão - Sala 1 Ambiente, BWC Social	R\$ 850,00 + Cond.
R. Carlos Gomes, 3631 - Sl. 02 A - Sala Térrea - Centro - Sala 2 Ambientes, Cozinha, BWC Social	R\$ 890,00
R. Minas Gerais, 2188 - Centro - Sala 1 Ambiente, Cozinha, BWC Lavabo	R\$ 900,00
SALAS TÉRREA R. CARLOS GOMES, 3631 - CENTRO - Sala 2 Ambientes, Cozinha	R\$ 900,00
Av. Brasil 6282 - Central Park - Centro - Sala 34- 01 ambiente, bwc, cozinha	R\$ 900,00 + Cond.
R.SANTA CATARINA, 769 - CENTRO, EDIFICIO POLO CENTER – SALA 35 - 3 Sala 1 Ambiente, Cozinha, BWC Social	R\$ 900,00 + Cond.
AV.BRASIL6320 – CENTRO - Condomínio LINZ MAYER - Sala 1 Ambiente, 1 Cozinha, 1 BWC Social	R\$ 960,00
R. SANTA CATARINA,769-EDIFICIO POLO CENTER – SALA34 – CENTRO - Sala, Cozinha, Lavabo	R\$ 1.000,00 + Cond.
Av. Brasil 6282 – Central Park – Centro - Sala 153- 01 ambientes, bwc	R\$ 1.100,00+ Cond.
R. MARANHÃO, 790 – CENTRO- SALA TERREA 05 - Sala 1 Ambiente, BWC Lavabo	R\$ 1.500,00 + Cond.
R. RECIFE, 138 – CENTRO- SALA TÉRREA – ED SIMONE - Sala 1 Ambiente com sacada, Cozinha, BWC	R\$ 1.600,00 + Cond.
R.Antonio Alves Massaneiro, 490 – Edifício Santa Clara – Sala 06 - Centro - Sala 1 Ambiente, Cozinha, 2 BWC So-	

ciais	R\$ 2.000,00 + Cond.
R. MINAS GERAIS, 1914 – CENTRO- EDIFÍCIO UNIQUE – SALA 301 - Sala 1 Ambiente, BWC Social, Com 1 vaga de garagem coberta	R\$ 2.500,00 + Cond.
R. MINAS GERAIS, 1914 – CENTRO- EDIFÍCIO UNIQUE – SALA 302 - Sala 1 Ambiente, BWC Social, Com 1 vaga de garagem coberta	R\$ 2.500,00 + Cond.
R. MINAS GERAIS, 1932 - CENTRO, EDIFÍCIO UNIQUE - Sala 2 Ambientes, 1 BWC Social Com 1 vaga de garagem coberta	R\$ 3.000,00 + Cond.
R. ANTONIO ALVES MASSANEIRO 490 - ED SANTA CLARA – Sala 05 – CENTRO - Sala 1 Ambiente, Cozinha, 2 BWC Social. Com 1 vaga de garagem descoberta	R\$ 2.700,00 + Cond.
R.AntonioAlvesMassaneiro, 490 – Sala 03 - Centro - sala térrea com 02 bwc, excelente localização com área total de 113,75M²	R\$ 2.850,00
R. RIO DE JANEIRO, 729 – CENTRO - Sala 3 Ambientes, 2 BWC Social. Com 125 m² de área total	R\$ 3.500,00.
R. Paraná, 2838 – Centro - Sala 2 Ambientes, Cozinha, BWC Social, BWC Lavabo	R\$ 5.500,00
R. MINAS GERAIS, 1914 – CENTRO- ED UNIQUE – SALA 07 – TERREA - Sala 1 Ambiente, 1 Mezanino, BWC Social, BWC de Serviço	R\$ 6.000,00 + Cond.
SALAS TÉRREAS R. SETE DE SETEMBRO 3325 – CENTRO -Com 20 vagas de garagens descobertas. Com 466,27 m² de área total	R\$ 8.500,00
Ed. Duna – R. Carlos de Carvalho 4090- Sala 01- Sala Comercial recém construída, excelente localização, segurança, portaria, garagem	CONSULTE – NOS
R.RIO GRANDE DO SUL, 751 – CENTRO – SALA TERREA - Sala 1 Ambiente, Mezanino, Cozinha, 2 BWC Lavabo. Com 1 vaga de garagem coberta. Esta no TERREA	R\$ 13.000,00 + Cond
AV.BRASIL, 2419 – SÃO CRISTOVAO-AREA DE 7.600 M2 -imóvel em ótima localização com varias oportunidades de negócios	Consulte- nos

### TERRENOSE BARRACÕES

R.DOMINGOS TOQUETO S/N JD SANTOS DUMONT - Terreno Comercial . Área total de 18000 m². Terreno com relevo regular. Possui Asfalto	R\$ Consulte-nos
R. Poente do sol s/n -Brasmadeira - terreno loteamento jabora com 291,65m²	R\$ 550,00
R. CARLOS DE CARVALHO Nº 3030 CENTRO	R\$ 800,00
R. Academia 1343 – Universitário –terreno com 390,00m²	R\$ 900,00
Br. 369 – 233x -	R\$ 3.000,00
BARRACÃO – R.CAPITAO GERALDO DE OLIVEIRA, 670 - SANTA FELICIDADE. Com 457,5 m² de área total	R\$ 1.400,00
BARRACÃO – R. PERU, 88 – PACAEMBU com área de 329,99	R\$ 2.000,00
BARRACÃO – R.CUIABA, 114 – MARIA LUIZA com área de 235m²	R\$ 2.200,00
BARRACÃO - R. SOLEDADE Nº 185 - CANADÁ. Com 450,36 m² de área total e 450,36 m² de área útil.	R\$ 4.500,00.
Barracão – R. Adélia Pasinato, 291 – 800 m2 – 02 salas grandes, 02 Escritório, 06 bwc, refeitório	R\$ 7.500,00
R. Pedro Ivo – Centro	R\$ 12.000,00
GARAGENS -R. PARANA, 2846 – VAGA 04 - CENTRO	R\$ 160,00
GARAGENS -R. PARANA, 2846 – VAGA 12 - CENTRO	R\$ 160,00



# Venha morar no Tropical!

(Segurança e qualidade de vida)

## VENDAS

(45) 3223 2206



(\*Mobiliário e bancadas meramente ilustrativos)  
(\*Dimensão aproximada das áreas e medidas)



Pesquisa de Mercado

## PRÉ-LANÇAMENTO

Rua Jaú



CONDOMÍNIO RESIDENCIAL JAUÁ

36 unidades residenciais



2 SALÕES DE FESTAS - 50m²

PRÓXIMO:  
Shopping JI  
UNIPAR e CEEP  
Irani Supermercado  
Clube Comercial  
Hiper Muffato  
Rodoviária  
Prefeitura

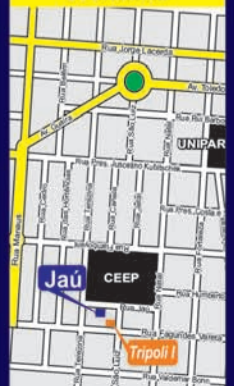



## Para quem busca viver bem

Apartamentos prontos para morar.



Playground, piscina e churrasqueira

1 suíte + 2 quartos  
2 vagas de garagem

ou

1 suíte + 1 quarto  
1 vaga de garagem

Sacada com churrasqueira



Rua da Bandeira, 767 - Cascavel/PR



Playground, piscina e churrasqueira

1 suíte + 2 quartos  
2 vagas de garagem  
Sacada com churrasqueira

edifício tulipa

Rua Paraná, 702 - Cascavel/PR

Visite os apartamentos decorados

(45) 3223-2586  
(45) 99971-6152



Rua Washington Luiz, 77  
Parque São Paulo  
Cascavel - PR





**Imobiliária Beck Lima**

www.imobiliariabecklima.com.br

www.facebook.com/imobiliariabecklima

Rua 7 de Setembro. 3141 | contato@becklima.com.br

**TELEFONE**  
**3225-4133**  
**3035-1333**

**PLANTÃO:**  
99971-1181  
99937-9779  
99991-6292  
98822-3501

**DESDE**  
**1985**

**EMBRAED**

**A IMOBILIÁRIA BECK LIMA TRAZ ATÉ CASCAVEL E REGIÃO OS MELHORES EMPREENDIMENTOS DE BALNEÁRIO CAMBORIÚ, UM DOS PRINCIPAIS DESTINOS DE VERANEIO E INVESTIMENTOS DO BRASIL, A EMBRAED. APARTAMENTOS NOVOS E USADOS. AGENDE SUA VISITA, SEM COMPROMISSO!**

**APARTAMENTOS**

**LANÇAMENTO: EDIFÍCIO PARC LUMIERE** - Rua Mato Grosso esquina c/ Rua Pedro Ivo - Centro - A partir de 276m<sup>2</sup> Total - Suite, 02 qtos, salas estar e jantar com churrasqueira na sacada, 02 vagas paralelas, depósito. PRONTO PARA MORAR. MARQUE SUA VISITA.

**ESTAMOS DE PLANTÃO.**

**LANÇAMENTO - Residencial Affinity** - Bairro Maria Luiza - Rua Mobra - Plantas a partir de 112,90m<sup>2</sup> Total - Suite e 01 quarto, e Plantas a partir de 145,70m<sup>2</sup> - Suite e 02 quartos - Suites com sacadas balcony, salas estar e jantar, varanda gourmet, 01 ou 02 vagas de garagens

**Residencial Alexandria** - Rua Marechal Floriano - Centro - Apartamentos a partir de 105,46m<sup>2</sup> Total - Suite 02 qtos ou 02 qtos, sacada com churrasqueira 01 ou 02 vagas de garagens - PRONTO PARA MORAR - **Consulte-nos**

**Ed Torre Nobre** - Centro - Rua Souza Naves - 194 m<sup>2</sup> Total - Suite com closet, 02 quartos, sala estar e jantar, Lav. Coz., dep. empregada c/bwc, garagem

**Ed Atlanta** - Rua Pernambuco - Centro - 193m<sup>2</sup> Total - Suite, 02 quartos e demais dependências (apartamento com textura diferenciada, móveis planejados de excelente qualidade)

**Ed Vita Reale** - Rua Antonina - Centro - Aptos a partir de 140m<sup>2</sup> Total - com Suite e 02 qtos, 01 ou 02 garagens

**Lançamento Residencial Ana Vitória** - Rua 13 de maio - Centro - A partir 64m<sup>2</sup> Total - 02 quartos, sala, coz., bwc, lav., sacada c/churrasq., garagem

**LANÇAMENTO Residencial Arauco** - Rua Manoel Ribas - Centro - a partir de 139m<sup>2</sup> Total - Suite + 02 qtos ou Suite+01 qto, 02 vagas de garagem, sacada com churrasqueira - OBRA A PREÇO DE CUSTO - **Consulte-nos**

**Ed Valence** - Rua Mal Rondon - Centro - 175,60m<sup>2</sup> Total - Suite, 01 quarto, bwc, lavabo, salas estar e jantar, coz., sacada, 02 vg garagem

**Ed Don Roman** - Rua Salgado Filho - Centro - 348m<sup>2</sup> Total - 03 suites, bwc, lavabo, salas (estar, jantar e tv), 03 vagas de garagens e demais dep.

**Ed Studio** - Bairro Coqueiral - Rua Recife - 108,77m<sup>2</sup> Total - Suite com closet, lavabo, sala tv, garagem (IMÓVEL MOBILIADO)

**Ed Porto Paraíso** - Bairro Fag - R. Ernesto Barnabé - a partir de 67m<sup>2</sup> Total - Apartamentos com suite e 02 quartos, ou 02 quartos, salas estar e jantar, coz., bwc, lav., sacada c/ churrasqueira, e garagem

**Edifício Abraham Lincoln** - Rua Natal - Centro - 247,58 m<sup>2</sup> Total - 03 suites (01 com hidro), Sacada, Salas estar e jantar, coz., lavabo, bwc, 02 vagas de garagens e demais dep. - Entrada de

**Ed Valentina** - Centro - Rua Antonina - 185m<sup>2</sup> Total - Suite, 01 quarto, bwc, lavabo, salas estar, jantar e tv, cozinha, lav, dep. empreg. c/ bwc, garagem

**Ed Los Angeles** - Rua Mato Grosso - Centro - 200m<sup>2</sup> Total - semi mobiliado, Suite, 03 qtos, salas estar e jantar, coz., dep. Empregada, 02 vg de garagem

**Ed Palermo** - Rua Pernambuco - Centro - 112m<sup>2</sup> Total - Suite, 02 quartos, salas estar e jantar, coz., lav., bwc, garagem R\$ 280.000,00

**Ed Grand Club** - Rua Bartolomeu de Gusmão - Pacaembu - 122,00 m<sup>2</sup> Total - Suite e 02 quartos, salas estar e jantar, Lav., sacada c/ churrasqueira, garagem

**Ed Jacarandá** - Rua Francisco Bartini - Pq Verde - a partir de 98m<sup>2</sup> Total - suite e 02 quartos ou 02 quartos, salas estar/jantar, sacada, coz., área de serviço, 01 ou 02 vagas de garagem.

**Ed. Oliva Garden** - Rua Francisco Bartini - Coqueiral - A partir de 154m<sup>2</sup> e 170m<sup>2</sup> Total - Suite, 02 quartos, sala estar, sala jantar, sacada com churrasqueira, cozinha, área de serviço, lavabo, bwc, 02 ou 03 vagas de garagens

**Ed Country Way** - Country - Rua Vicente Machado - A partir de 154 m<sup>2</sup> Total - Suite, 02 quartos, sacada com churrasqueira, sala 02 ambientes, cozinha, área de serviço, bwc, 02 vagas de garagens -

**Edifício Supreme Tower Residence** - Country - A partir de 188,64m<sup>2</sup> Total - Suite, 02 quartos, salas de estar e jantar, 02 vg de garagens, - ENTREGA PREVISTA PARA JULHO 2019 - consulte-nos.

**Residencial Park da Vitória** - Rua Cerro Azul - Pacaembu - 55m<sup>2</sup> Total - 02 quartos, sala, cozinha, lav., garagem

**Ed. Mariana** - Rua Sete de Setembro, Centro - 132m<sup>2</sup> Total - Suite, 02 quartos, bwc, salas estar e jantar, sacada c/ churrasqueira, coz., lav., 02 vg de garagem -

**Ed West Park** - Bairro Universitário - Rua João Merlim - a partir de 70,92m<sup>2</sup> - Apartamentos 2 e 3 quartos com 1 vaga de estacionamento - A partir de

**Ed Silver Tower** - Parque São Paulo - Rua Benjamin Constant - a partir de 113,83m<sup>2</sup> Total - Suite 02 quartos, Suite e 01 quarto, garagem e demais Dep. - a partir de

• AP EM LONDRINA - Ed. Palazzo Michelangelo - Centro - 172,00m<sup>2</sup> Total - Suite e 02 qtos, salas estar e jantar, coz., lav., e 02 vg garagem -

• Ed. Rui Barbosa - Rua Pernambuco - Centro - 99,63m<sup>2</sup> Total - 02 quartos, bwc, salas estar e jantar, garagem.

• Ed. Privilege I - R. Mato Grosso - Centro - 304,14m<sup>2</sup> Total - 03 suites, bwc, salas estar/ jantar e TV, coz., lav., dep. Empreg. c/ bwc, 02 vg de garagem

• LANÇAMENTO - Ed Iluminare - Cancelli - R. Osvaldo Cruz esq. Rua Manaus - a partir de 200m<sup>2</sup> Total - suite, 02 quartos, lavabo, bwc, salas estar e jantar, 02 vagas de garagem - Entrega prevista p/ fevereiro de 2018 -

• Residencial Graciliano - Rua Graciliano Ramos esquina Rua Maranhão - Alto Alegre - aptos a partir de 61m<sup>2</sup> Total - 02 quartos, salas estar e jantar, coz., sacada c/ churrasqueira e garagem

• Edifício Bonsai VII - Cancelli - Rua Osvaldo Cruz - 63,69m<sup>2</sup> Total - 02 Quartos, sala estar, bwc, cozinha, lav., sacada e garagem

• Apartamento JARDIM RIVIERA - Residencial Acre - Bairro Floresta - a partir de 52,90m<sup>2</sup> Total

• Ed Solardos Passaros - Centro - 133,40m<sup>2</sup> Total - suite + 01 quarto, bwc, coz., lav., sacada c/ churrasqueira, 02 vg garagem (semi mobiliado)

• Edifício Imperatriz - Centro - Suite máster + 02 qtos, bwc, lavabo, salas estar/jantar e tv, escritório, coz., lav. dep. empregada c/ bwc, sacada, 02 vg de garagem

• VENDE-SE UM ANDAR INTEIRO - Ed Porto Cruz - 540m<sup>2</sup> Total - São cinco apartamentos por andar

• LANÇAMENTO - Ed Isla Belize - Rua Belo Horizonte - Neva - a partir de 170m<sup>2</sup> total - flexibilidade para 03 tipos de planta - suite+ 02 qtos, sala, coz., sacada c/ churrasqueira, 02 vg - ENTREGA PREVISTA 2020

• LANÇAMENTO - Ed. Villa Serena - Centro - R. Manoel Ribas - A partir de 133,70m<sup>2</sup> - 01 suite com sacada + 01 quarto, sala de jantar/ Tv c/ sacada, coz., lav., banheiro, 01 vg de garagem - ENTREGA PREVISTA 2018 - VALOR PROMOCIONAL PARA AS PRIMEIRAS UNIDADES

• Edifício Imperatriz - Centro - Suite máster + 02 qtos, bwc, lavabo, salas estar/jantar e tv, escritório, coz., lav. dep. empregada c/ bwc, sacada, 02 vg de garagem

• Edifício Imperatriz - Centro - Suite máster + 02 qtos, bwc, lavabo, salas estar/jantar e tv, escritório, coz., lav. dep. empregada c/ bwc, sacada, 02 vg de garagem

• Edifício Imperatriz - Centro - Suite máster + 02 qtos, bwc, lavabo, salas estar/jantar e tv, escritório, coz., lav. dep. empregada c/ bwc, sacada, 02 vg de garagem

• Edifício Imperatriz - Centro - Suite máster + 02 qtos, bwc, lavabo, salas estar/jantar e tv, escritório, coz., lav. dep. empregada c/ bwc, sacada, 02 vg de garagem

• Edifício Imperatriz - Centro - Suite máster + 02 qtos, bwc, lavabo, salas estar/jantar e tv, escritório, coz., lav. dep. empregada c/ bwc, sacada, 02 vg de garagem

• Edifício Imperatriz - Centro - Suite máster + 02 qtos, bwc, lavabo, salas estar/jantar e tv, escritório, coz., lav. dep. empregada c/ bwc, sacada, 02 vg de garagem

• Edifício Imperatriz - Centro - Suite máster + 02 qtos, bwc, lavabo, salas estar/jantar e tv, escritório, coz., lav. dep. empregada c/ bwc, sacada, 02 vg de garagem

• Edifício Imperatriz - Centro - Suite máster + 02 qtos, bwc, lavabo, salas estar/jantar e tv, escritório, coz., lav. dep. empregada c/ bwc, sacada, 02 vg de garagem

• Edifício Imperatriz - Centro - Suite máster + 02 qtos, bwc, lavabo, salas estar/jantar e tv, escritório, coz., lav. dep. empregada c/ bwc, sacada, 02 vg de garagem

• Edifício Imperatriz - Centro - Suite máster + 02 qtos, bwc, lavabo, salas estar/jantar e tv, escritório, coz., lav. dep. empregada c/ bwc, sacada, 02 vg de garagem

• Edifício Imperatriz - Centro - Suite máster + 02 qtos, bwc, lavabo, salas estar/jantar e tv, escritório, coz., lav. dep. empregada c/ bwc, sacada, 02 vg de garagem

• Edifício Imperatriz - Centro - Suite máster + 02 qtos, bwc, lavabo, salas estar/jantar e tv, escritório, coz., lav. dep. empregada c/ bwc, sacada, 02 vg de garagem

• Edifício Imperatriz - Centro - Suite máster + 02 qtos, bwc, lavabo, salas estar/jantar e tv, escritório, coz., lav. dep. empregada c/ bwc, sacada, 02 vg de garagem

• Edifício Imperatriz - Centro - Suite máster + 02 qtos, bwc, lavabo, salas estar/jantar e tv, escritório, coz., lav. dep. empregada c/ bwc, sacada, 02 vg de garagem

• Edifício Imperatriz - Centro - Suite máster + 02 qtos, bwc, lavabo, salas estar/jantar e tv, escritório, coz., lav. dep. empregada c/ bwc, sacada, 02 vg de garagem

• Edifício Imperatriz - Centro - Suite máster + 02 qtos, bwc, lavabo, salas estar/jantar e tv, escritório, coz., lav. dep. empregada c/ bwc, sacada, 02 vg de garagem

• Edifício Imperatriz - Centro - Suite máster + 02 qtos, bwc, lavabo, salas estar/jantar e tv, escritório, coz., lav. dep. empregada c/ bwc, sacada, 02 vg de garagem

• Edifício Imperatriz - Centro - Suite máster + 02 qtos, bwc, lavabo, salas estar/jantar e tv, escritório, coz., lav. dep. empregada c/ bwc, sacada, 02 vg de garagem

• Edifício Imperatriz - Centro - Suite máster + 02 qtos, bwc, lavabo, salas estar/jantar e tv, escritório, coz., lav. dep. empregada c/ bwc, sacada, 02 vg de garagem

• Edifício Imperatriz - Centro - Suite máster + 02 qtos, bwc, lavabo, salas estar/jantar e tv, escritório, coz., lav. dep. empregada c/ bwc, sacada, 02 vg de garagem

salas (estar, jantar e tv), sacada, lav., coz., depósito, lareira, garagem 02 carros - R\$ 1.200.000,00

• Rua Marechal Rondon - Centro - 172m<sup>2</sup> Total - Suite, 02 quartos, salas estar e jantar, bwc, lavabo, coz., lavanderia, garagem 02 carros

• Resid. Porto Seguro - Rua Ildefonso Pinto da Luz - Coqueiral - 186,50m<sup>2</sup> Total - Suite, 02 quartos, sacada, salas estar e jantar, coz., área de serviço, lavabo, bwc, garagem 2 carros e espaço gourmet

• Sobrado rua terra roxa - Pacaembu - 480m<sup>2</sup> Total - 03 suites, bwc, 02 salas de estar, salas de jantar e tv, escritório, coz., lav., dep. de empregada, garagem 03 carros

• Condomínio Antonio Gaudi - Jardim Vitória - Rua Pedro Américo - Country - 160,00 m<sup>2</sup> Total - Suite 02 qtos, sacada, espaço gourmet com churrasqueira, bwc, lavabo, Salas estar e jantar, 02 vg de garagem

• Rua Salgado Filho - Canadá - 100m<sup>2</sup> Total - 02 quartos, bwc, lavabo, salas estar/jantar e tv, coz., lav., sacada, 02 vg garagem. (Ficam alguns móveis)

• Rua Visconde Guarapuava - Vila Tolentino - 660m<sup>2</sup> Total - suite c/ closet + 02 qtos, bwc, lavabo, salas estar/jantar e tv, escritório, lav., coz., sacada, 02 vg de garagem, churrasqueira, portão eletrônico

• R ua Catanduvas - Jd Nova York - 108m<sup>2</sup> Total - 02 quartos, bwc, lavabo, sala jantar, coz., lav., sacada, churrasqueira e 02 vg garagem

• R ua Catanduvas - Jd Nova York - 108m<sup>2</sup> Total - 02 quartos, bwc, lavabo, sala jantar, coz., lav., sacada, churrasqueira e 02 vg garagem

• R ua Catanduvas - Jd Nova York - 108m<sup>2</sup> Total - 02 quartos, bwc, lavabo, sala jantar, coz., lav., sacada, churrasqueira e 02 vg garagem

• R ua Catanduvas - Jd Nova York - 108m<sup>2</sup> Total - 02 quartos, bwc, lavabo, sala jantar, coz., lav., sacada, churrasqueira e 02 vg garagem

• R ua Catanduvas - Jd Nova York - 108m<sup>2</sup> Total - 02 quartos, bwc, lavabo, sala jantar, coz., lav., sacada, churrasqueira e 02 vg garagem

• R ua Catanduvas - Jd Nova York - 108m<sup>2</sup> Total - 02 quartos, bwc, lavabo, sala jantar, coz., lav., sacada, churrasqueira e 02 vg garagem

• R ua Catanduvas - Jd Nova York - 108m<sup>2</sup> Total - 02 quartos, bwc, lavabo, sala jantar, coz., lav., sacada, churrasqueira e 02 vg garagem

• R ua Catanduvas - Jd Nova York - 108m<sup>2</sup> Total - 02 quartos, bwc, lavabo, sala jantar, coz., lav., sacada, churrasqueira e 02 vg garagem

• R ua Catanduvas - Jd Nova York - 108m<sup>2</sup> Total - 02 quartos, bwc, lavabo, sala jantar, coz., lav., sacada, churrasqueira e 02 vg garagem

• R ua Catanduvas - Jd Nova York - 108m<sup>2</sup> Total - 02 quartos, bwc, lavabo, sala jantar, coz., lav., sacada, churrasqueira e 02 vg garagem

• R ua Catanduvas - Jd Nova York - 108m<sup>2</sup> Total - 02 quartos, bwc, lavabo, sala jantar, coz., lav., sacada, churrasqueira e 02 vg garagem

• R ua Catanduvas - Jd Nova York - 108m<sup>2</sup> Total - 02 quartos, bwc, lavabo, sala jantar, coz., lav., sacada, churrasqueira e 02 vg garagem

• R ua Catanduvas - Jd Nova York - 108m<sup>2</sup> Total - 02 quartos, bwc, lavabo, sala jantar, coz., lav., sacada, churrasqueira e 02 vg garagem

• R ua Catanduvas - Jd Nova York - 108m<sup>2</sup> Total - 02 quartos, bwc, lavabo, sala jantar, coz., lav., sacada, churrasqueira e 02 vg garagem

• R ua Catanduvas - Jd Nova York - 108m<sup>2</sup> Total - 02 quartos, bwc, lavabo, sala jantar, coz., lav., sacada, churrasqueira e 02 vg garagem

• R ua Catanduvas - Jd Nova York - 108m<sup>2</sup> Total - 02 quartos, bwc, lavabo, sala jantar, coz., lav., sacada, churrasqueira e 02 vg garagem

• R ua Catanduvas - Jd Nova York - 108m<sup>2</sup> Total - 02 quartos, bwc, lavabo, sala jantar, coz., lav., sacada, churrasqueira e 02 vg garagem

• R ua Catanduvas - Jd Nova York - 108m<sup>2</sup> Total - 02 quartos, bwc, lavabo, sala jantar, coz., lav., sacada, churrasqueira e 02 vg garagem

• R ua Catanduvas - Jd Nova York - 108m<sup>2</sup> Total - 02 quartos, bwc, lavabo, sala jantar, coz., lav., sacada, churrasqueira e 02 vg garagem

• R ua Catanduvas - Jd Nova York - 108m<sup>2</sup> Total - 02 quartos, bwc, lavabo, sala jantar, coz., lav., sacada, churrasqueira e 02 vg garagem

• R ua Catanduvas - Jd Nova York - 108m<sup>2</sup> Total - 02 quartos, bwc, lavabo, sala jantar, coz., lav., sacada, churrasqueira e 02 vg garagem

• R ua Catanduvas - Jd Nova York - 108m<sup>2</sup> Total - 02 quartos, bwc, lavabo, sala jantar, coz., lav., sacada, churrasqueira e 02 vg garagem

• R ua Catanduvas - Jd Nova York - 108m<sup>2</sup> Total - 02 quartos, bwc, lavabo, sala jantar, coz., lav., sacada, churrasqueira e 02 vg garagem

• R ua Catanduvas - Jd Nova York - 108m<sup>2</sup> Total - 02 quartos, bwc, lavabo, sala jantar, coz., lav., sacada, churrasqueira e 02 vg garagem

• R ua Catanduvas - Jd Nova York - 108m<sup>2</sup> Total - 02 quartos, bwc, lavabo, sala jantar, coz., lav., sacada, churrasqueira e 02 vg garagem

**SOBRADOS**

• EXCELENTE SOBRADO Rua Amazonas - Country - 800m<sup>2</sup> Total - cada sobrado 270m<sup>2</sup> - 05 quartos, 04 bwc por unidades

• Rua Amazonas - Country - 500m<sup>2</sup> Total - Suite, 02 qtos, lavabo, bwc, salas estar/jantar/ tv, churrasqueira, garagem 3 carros, ACEITA AP ATE R\$ 400 MIL

• Rua Campos Sales - Pq São Paulo - 430m<sup>2</sup> Total - Suite (hidro e closet), 04 quartos, lavabo, salas estar, jantar e tv, churrasqueira, copa e coz., lav., dep. Empregada, garagem p/ 02 carros, piscina (aquecimento solar)

• Rua Machado de Assis - Bairro Caravelle - 715m<sup>2</sup> Total - Suite c/ hidro e closet, 02 qtos, bwc, lavabo,

**SALAS COMERCIAIS**

• Salas Ed Cima - Rua Paraná esq. Sete de Setembro - Centro - Sala c/ 43m<sup>2</sup> Total e Sala com 57m<sup>2</sup> Total

• Sala Comercial - Rua Vicente Machado - Centro - Terreno 600m<sup>2</sup> - Área construída 630m<sup>2</sup>

• Sala Edifício Unique Office - Rua Minas Gerais - Rua Minas Gerais - Centro - 122,31m<sup>2</sup> Total - (ao Lado do Hospital de Olhos), Quatro elevadores, Três Pavimentos de garagem

• LANÇAMENTO - Edifício Comercial Level Afonso Pena - Rua Afonso Pena - Centro - Salas a partir de 170m<sup>2</sup> Total, salas com garagens...

**TERRENOS**

• Terreno Residencial Jardim Botânico - 360m<sup>2</sup> Total (15x24) - Bairro Cataratas - R\$ 285.000,00

• Terreno Rua Rio Grande do Sul - Centro - 380,83m<sup>2</sup> Total

• Terreno Rua Rio Grande do Sul - Centro - 589m<sup>2</sup> Total (16x36,52m)

• Rua Dom Pedrito - Canadá - 507m<sup>2</sup> Total 14,5x35m

• TEMOS terreno no LOTEAMENTO FELICITA - Entrada mais saldo

• LOTEAMENTO VEREDAS LANÇAMENTO - Jardim Universitário - Lotes de 360m<sup>2</sup> e 384m<sup>2</sup> total - a PARTIR DE R\$ 115.200,00

• TEMOS ÁREA DE PRESERVAÇÃO PERMANENTE - CONSULTE-NOS

• Chácara Colonia Barreiros - (12 Km do trevo Cataratas) 1 alqueire - Chacarã tem 03 casas sendo que uma delas possui: Suite, 03 quartos, sacada, 02 salas de estar, sala de jantar, sala de tv, 03 bwc, piscina, 02 vagas de garagens, 02 churrasqueiras

• Terreno Rua Mal Floriano (Quadra inteira) - 10,780m<sup>2</sup> Total - Consulte-nos

• Excelente oportunidade de negócio - SITIO EM LINDOESTE - 5 km do asfalto - 14 alqueires - ACEITA IMÓVEL EM CASCAVEL OU CURITIBA - CONSULTE-NOS

• Loteamento ECOPARK - região norte - Lotes de 200m<sup>2</sup> - ENTRADA + 155 PGTOs

• Terrenos Rua Antonio Alves Massaneiro - Centro - (esquina) - 1560m<sup>2</sup> Total - (40x39) - R\$ PERMUTA

• Terreno Rua Londrina - CENTRO - 1000m<sup>2</sup> Total (20x50) - R\$ PERMUTA

• ASSOCIAÇÃO BAIRRO TROPICAL: 4.000m<sup>2</sup> Total - Detalhes da Associação: 01 quadra de areia, 02 piscinas adulto/infantil, 02 salões de festas, sauna, poço artesiano, cerca elétrica, murado, cameras de segurança etc.

• ÁREA DE TERRA - Estrada da Pedreira - Bairro 14 de Novembro - 20.000m<sup>2</sup> Total - ÁREA PARA PERMUTA

• Rua Pará - Country - 825m<sup>2</sup> Total - 15x55m PROMOÇÃO DE R\$ 850.000,00 POR R\$ 750.000,00

• Chácara no Bairro Santa Felicidade - ÁREA TOTAL DE 24.200m<sup>2</sup> - Açude, Pomar, Criadouro de árvores exóticas, Sede recreativa, Salão de festas, piscina - R\$ 2.300.000,00

• CONDOMÍNIO RESIDENCIAL TREVISÓ - Lotes a partir de 600m<sup>2</sup> total - Lotes a partir de R\$ 426.684,00 - Entrada e até 112 prestações mensais

• Fazenda em Guaraniã - 163 Alqueires - R\$ 50.000,00 o ALQUEIRE

• Rua Tiradentes - Country - 700m<sup>2</sup> Total - 17,50x40m - R\$ 770.000,00

• ÁREA DE TERRA EM CEU AZUL - Colônia São Francisco - 21 alqueires - R\$ 2.730.000,00



**CADINI IMÓVEIS**  
**VENDA - LOCAÇÃO - AVALIAÇÃO** **Plantão**  
 Vendas: (45) 99822-1888  
 e-mail: contato@cadiniimoveis.com.br  
 Locação: (45) 99804-7777  
 Rua Presidente Bernardes, 1869 Centro - (45) 3038-0777

LOCAÇÃO	VENDAS
<b>CASAS</b>	<b>TERRENOS</b>
COND FRANCISCO FRANCO - R. Grécia - 3 quartos, sala, cozinha, bwc social, área de serviço, 1 vaga de garagem.....R\$ 650,00	CENTRO Rua Rio de Janeiro - 770m² 22x35 com excelente localização, plano.....R\$ 1.500.000,00
COND TERRA NOVA I - Av. das Torres - Suíte. 3 quartos, sala estar/jantar, cozinha, bwc social, área de serviço, 2 vagas de garagem.....R\$ 1.000,00	CENTRO Rua São Paulo - 770m² 22x35 com excelente localização, taxa de ocupação 70%.....R\$ 1.400.000,00
CENTRO - COMERCIAL - R. Pres. Bernardes - 300m², Suíte, 3 quartos, sala de estar/jantar, cozinha, bwc social, área de serviço, 4 garagens.....R\$ 6.000,00	PARQUE SAO PAULO Rua Joaquim Távora - 455m² 13x35 com excelente localização.....R\$ 455.000,00
<b>APARTAMENTOS</b>	RECANTO TROPICAL II - Excelente loteamento, com ótima localização, sendo terrenos com 360m² 14x26 próximo a associação dos médicos.....R\$ 208.000,00
SANTA CRUZ - 2 quartos, sala, cozinha, bwc, 1 garagem.....R\$ 700,00	<b>CASAS</b>
SANTA CRUZ - 2 quartos, sala, cozinha, bwc, 1 garagem.....R\$ 700,00	COUNTRY - R. Hilario Zardo - 480m² de área construída, 2 Suíte, 2 quartos, sala estar/jantar, cozinha, bwc, lavabo, área de serviço, despensa 4 vagas de garagem, piscina, edícula, acabamento de alto padrão.....R\$ 1.800.000,00
ED FLORES DE IPÊ - 2ª andar, 2 quartos, sala estar/jantar, cozinha, bwc social, área social, 1 vaga de garagem.....R\$ 750,00	MARIA LUIZA - R. Gaspar Dutra - 2 Suítes com hidromassagem, sala estar/jantar, copa, cozinha, 2 bwc, área de serviço, piscina, edícula com churrasqueira 4 vagas de garagem, terreno com 1.200m² e área construída de 575m².....R\$ 1.300.000,00
ED FLAMBOYANT II - 1ª andar, 2 quartos, sala estar/jantar, cozinha, área de serviço, bwc social, sacada com churrasqueira, 1 vaga de garagem.....R\$ 900,00	TROPICAL - R. Cedro - 1 Suíte com closet, 3 quartos, sala, cozinha, bwc com hidromassagem, área de serviço, edícula com churrasqueira 2 vagas de garagem, terreno com 450m² e área construída de 240m².....R\$ 900.000,00
ED. LIVERPOOL - 7ª andar, Suíte, 2 quartos, sala estar/jantar, cozinha, bwc social, área de serviço, 1 vaga de garagem.....R\$ 1.000,00	<b>SOBRADO</b>
ED. CHAMPS ELYSEE - DUPLEX - 3 quartos, sala estar/jantar, cozinha, bwc social, área de serviço, 1 vaga de garagem.....R\$ 1.100,00	PARQUE SAO PAULO - Rua Joaquim Távora - 1 Suíte, 2 quartos, Sala Estar, Sala de Jantar, Cozinha, Área de serviço, 2 vagas de garagem.....R\$ 620.000,00
ED. HRIEGER - R. Pres. Bernardes - 8ª andar, Suíte, 2 quartos, sala estar/jantar, cozinha, área de serviço, 2 vagas de garagens.....R\$ 1.500,00	MARIA LUIZA - R. Natal - 3 suítes, sala de estar/jantar, cozinha, 3 bwc, sacada com churrasqueira, área de serviço, 2 vagas de garagem.....R\$ 900.000,00
ED. RIO NEGRO - R. Afonso Pena - 9ª And. Suíte, 2 quartos, sala estar/jantar, cozinha, bwc social, 2 vagas de garagem.....R\$ 1.500,00	ED MODIGLIANI - R. Olavo Bilak - 3 suítes (1 com closet), sala de estar/jantar, cozinha, lavabo, área de serviço, 2 vagas de garagem.....R\$ 870.000,00
ED. DE BONA - R. Curitiba - 1ª Andar, Suíte, 2 quartos, sala estar/jantar, área de serviço, cozinha, 2 vagas de garagem.....R\$ 1.500,00	ED. LA FELICITA - R. Mato Grosso - 1 suíte closet, 2 quartos sala de estar/jantar, cozinha, bwc com hidro, área de serviço, 2 vagas de garagem.....R\$ 722.000,00
<b>QUITINETE</b>	ED. LIVERPOOL - R. Mato Grosso - 1 suíte, 2 quartos sala de estar/jantar, cozinha, despensa, 2 bwc, área de serviço, 1 vaga de garagem.....R\$ 480.000,00
CENTRO - Rua Souza Naves - Quarto, cozinha, sala, bwc social.....R\$ 400,00	ED. HRIEGER - R. Presidente Bernardes - 1 suíte, 2 quartos sala de estar/jantar, cozinha, bwc, área de serviço, 2 vagas de garagem.....R\$ 448.798,66
UNIVERSITÁRIO - Rua Filosofia - Quarto, cozinha, sala, bwc social.....R\$ 450,00	ED. SOLAR ANTONINA - R. Antonina - 1 suíte, 2 quartos sala de estar, sala de jantar, cozinha, bwc, área de serviço, 2 vagas de garagem.....R\$ 429.000,00
CENTRO - Rua Souza Naves - Mobiliada, Quarto (cama, guarda-roupa), cozinha (pia, fogão, geladeira), sala (sofá, tv), bwc social.....R\$ 500,00	ED. JACARANDA - R. Francisco Bartnik - 1 suíte, 2 quartos, sala de estar/jantar, cozinha, bwc, área de serviço, 2 vagas de garagem.....R\$ 360.000,00
<b>SALAS</b>	RES. VITZ - R. Francisco Bartnik - 3 quartos, sala de estar/jantar, cozinha, bwc, sacada grill, área de serviço, 1 vaga de garagem.....R\$ 294.000,00
CENTRO - SALA SUPERIOR - R. Santa Catarina, 715 - 2ª andar, 50 m², 1 bwc, com excelente localização, próximo ao teatro municipal.....R\$ 500,00	<b>COMERCIAL</b>
GUARUJÁ - TERRELA - R. Samambá, 1418 esq. com R. Petúnia - 50m², bwc social.....R\$ 550,00	CENTRO Rua Afonso Pena - 4 modelos de planta sendo 174m² a 232m² de área total com excelente localização.....R\$ 570.000,00
CENTRO - SALA SUPERIOR - ED. Felipe Adura R. Paraná, 2361- 11ª andar, localizada no centro, com excelente vista da cidade.....R\$ 750,00	TROPICAL Rua Tropical - Área total 135 m², Área Interna 115m², de esquina com 2 vagas de garagem e excelente localização.....R\$ 450.000,00
CATARATAS - Posto Sabiá, no trevo cataratas, bwc, 25m².....R\$ 1.000,00	<b>ÁREAS RURAIS</b>
CATARATAS - Posto Sabiá, no trevo cataratas, bwc, 30m².....R\$ 1.100,00	CHÁCARA - Próximo a BR 277, com 23 alqueires sendo 11 mecanizados, excelente localização, boas condições topográficas.....R\$ 2.500.000,00
CENTRO - TÉRREA - Av. Brasil, 100m², 2 bwc, com ótima localização.....R\$ 3.000,00	CHÁCARA NA COLÔNIA - 08 Alqueires, sendo 05 mecanizados e 1,6 de reserva, com casa, barracão.....R\$ 1.500.000,00
CENTRO - SALA SUPERIOR - Av. Brasil, 180m², 3 quartos, sala, cozinha, bwc, com ótima localização.....R\$ 3.000,00	
<b>BARRACÃO</b>	
MARIA LUIZA - R. Sandino Erasmo de Amorim, 1481 - Barracão 750m², 6 bwc, escritórios, próximo a Av. Carlos Gomes.....R\$ 5.900,00	
CENTRO - Av. Brasil - barracão com 600m² possuindo escritório, com 120,00m² de mezanino, com vagas de garagem, e 4 bwc.....R\$ 8.000,00	
SÃO CRISTÓVÃO - Av. Barão do Rio Branco - barracão com 700m² possuindo escritório, salão de festa, pátio com 1.200,00m².....R\$ 12.000,00	
BR 277 - Próximo ao Autódromo - barracão com 1.240m² possuindo mezanino, escritório, terreno com 3.875,00m².....R\$ 12.000,00	

www.cadiniimoveis.com.br

**GERSON PARANHOS**  
 www.gersonparanhos.com.br  
 CORRETOR DE IMÓVEIS

**APARTAMENTOS/CASAS/SOBRADOS:**

**APARTAMENTO PROX. UNIPAR: 65,72 M², SUÍTE + 2 QUARTOS, SEMI MOBILIADO.....R\$ 265.000,00**

**APARTAMENTO CENTRAL ED. LUCIANA: 141,00 M², SENDO 99,50 DE ÁREA ÚTIL, 3 QUARTOS, SALA, COZINHA, 2 BANHEIROS, 1 VAGA DE GARAGEM ..... R\$ 240.000,00**

**APARTAMENTO ED. MARCIA REGINA, PROX. A PLANTAR: 2 QUARTOS, SALA, COZINHA, BANHEIRO, GARAGEM, ..... R\$ 160.000,00**

**CASA NO COQUEIRAL: C/ SALA COMERCIAL ESTILO CHALÉ ÁREA CONSTRUÍDA 255,00 M² + CASA ALVENARIA NOS FUNDOS 79,00 M², LOTE 462,50 M², RUA HUMBERTO DE CAMPOS, 384, PROX. AV. BRASIL, ACEITA APTO. MENOR VALOR .....R\$ 800.000,00**

**SOBRADO NO TROPICAL: 164,54 M², SUÍTE + 2 QUARTOS, WC SOCIAL, SALA, COPA COZINHA, LAVABO, CHURRASQUEIRA E GARAGEM, COM SOBRA DE TERRENO, RUA IMBUÍIA 39 .....R\$ 600.000,00**

**JD. CONSOLATA: SALA COMERCIAL 100,00M², (LOCADAR\$ 1.750,00)+CASADE ALVENARIA NOS FUNDOS 95,00 M², SUÍTE + 1 QUARTO, (ALUGA POR 700,00) ..... R\$ 550.000,00**

**CASA NO ACLIMAÇÃO: ALV. 145,00 M², 3 QUARTOS, 2 SALAS, COPA, COZINHA, WC SOCIAL, LAV. E GARAGEM, LOTE 600,00 M², RUA OTELO CELESTINO DE CASTILHO, 621, COM DOCUMENTOS PARA FINANCIAR ..... R\$ 350.000,00**

**CASA NO ESMERALDA: ALV. 115,00 M², 2 QUARTOS, SALA, COZINHA, BANHEIRO E GARAGEM, LOTE COM 456,00 M², RUA GRANADA Nº 111, ..... R\$ 280.000,00**

**CASA NO COQUEIRAL: ALV. 2 QUARTOS, 2 SALAS, COZINHA E BANHEIRO, RUA GRAMADO, 727 COZ. BANHEIRO, LAV., GARAGEM, RUA GRAMADO, 727 PROX. ED. COQUEIRAL ..... R\$ 250.000,00**

**SOBRADO PARQUE SAO PAULO: 90,00 M², 3 QUARTOS, BANHEIRO, SALA, COZINHA, LAVABO, CHURRAQUEIRA E GARAGEM, RUA CELSO ESPERANÇA, 114, PROX. POSTO SAUDE .....R\$ 230.000,00**

**CASA NO VENEZA: ALV. 70,00 M², 3 QUARTOS, SALA, COZINHA, BANHEIRO E GARAGEM, LOTE 300,00 M² RUA HERMES DA FONSECA, 1429 ..... R\$ 190.000,00**

**CASA NO CLARITO: ALV. 2 QUARTOS, SALA, COZINHA E BANHEIRO, LOTE 360 M² ..... R\$ 180.000,00**

**SANTA CRUZ: CASA PEQUENA, LOTE 292,50, RUA PUBLICO PIMENTEL, 2080 ..... R\$ 120.000,00**

**LOTES A VENDA:**

**LOTE NO VALE DO SOL: PARQUE VERDE, 399,00 M² , RUA ANTONIO JOSÉ ELIAS ..... R\$ 350.000,00**

**LOTE PRÓXIMO A UNIOESTE: 525,00 M², (15,00 X 35,00), MURADO, ESQ. RUA ALEIJADINHO C/ FEITOR ..... R\$ 295.000,00**

**LOTE NO CENTRO: 1.035 M², PARTE FUNDO DE VALE E PRESERVAÇÃO, RUA MANAUS ..... R\$ 250.000,00**

Rua Souza Naves, 4150 - abaixo do Itaú  
 Fone 3225.2540 - 99972-3834 / 8403-0652

**IZ IMOBILIÁRIA ZANEL LTDA.**  
 Administração e Vendas

CRECI 1696-J

**IMÓVEIS PARA LOCAÇÃO**

**APARTAMENTOS:**

APTO - Suíte, dois quartos, sala (2 ambiente), banheiro social, cozinha, lavanderia, 2 vagas de garagem terraço com churrasqueira. Avenida Barão do Rio Branco, Ed. Wilhelms, Centro.....R\$ 1.300,00 não possui cond.

APTO - Suíte, 2 quartos, sala, cozinha, banheiro, área de ser e 2 vaga de garagem, Rua Manaus, Ed. Hannover, Country.....R\$ 850,00 + cond

APTO - 2 quartos, si, coz, bwc, lav e 1 garagem, Rua Castro Alves, Ed. Monterrey, Centro próx ao Alfa Piazza.....R\$ 800,00 + cond

APTO - 2 quartos, sala, cozinha, banheiro, área de ser e 1 vaga de garagem, Rua Manaus, Ed. Hannover, Country.....R\$ 650,00 + cond

APTO - 1 quarto, sala, cozinha, 1 vaga de garagem, Rua Recife, Centro.....R\$ 450,00 não possui cond.

APTO - 2 qts, bwc, sala, coz, lav e gar. Av. Torres, Ed. Torres, em frente a FAG.....R\$ 550,00 + cond.

APTO - 1 qts, bwc, sala, coz, lav e gar. Rua João Padilha, FAG, Ed. Vogt.....R\$ 450,00 não possui cond.

APTO - 2 qts, bwc, sala, coz, lav e gar. Rua João Padilha, FAG, Ed. Vogt.....R\$ 550,00 não possui cond.

APTO - 1 qts, bwc, sala, coz, lav e gar. Av. Torres, Ed. Torres, em frente a FAG.....R\$ 450,00 + cond.

**CASAS:**

CASA MISTA (frente)- 1 quartos, sala, cozinha, bwc e vaga para estacionamento Rua Pio XII, centro, ao lado do Yuu.....R\$ 550,00

CASA ALVENARIA- 3 quartos, sala, cozinha, bwc, área de serviço e garagem e edícula. Rua Ásia esquina com Rua Maracanã, Europa.....R\$ 650,00

CASA ALVENARIA- 2 quartos, sala, cozinha, bwc, área de serviço. Rua Europa conj. São Francisco .....R\$ 600,00

CASA MISTA(frente)- 4 quartos, sala, cozinha, bwc, área de serviço e garagem. Rua Paulista, sobre esquina com Rua Jacarezinho.....R\$ 750,00

CASA MISTA(fundos)- 3 quartos, sala, cozinha, bwc, área de serviço e garagem. Rua Paulista, sobre esquina com Rua Jacarezinho.....R\$ 700,00

CASA ALVENARIA- 3 quartos, sala, cozinha, bwc, área de serviço e garagem. Rua André de Barros, Jd. União.....R\$ 770,00

CASA ALVENARIA- 2 quartos, sala, cozinha, bwc, área de serviço. Rua Rio Grande do Norte, São Cristóvão.....R\$ 900,00

SOBRADO COND FECHADO - Suíte, 2 qtos, sala, coz, bwc, lav e 2 vagas de gar. Rua Academia, Jd. Universitário.....R\$ 900,00

CASA ALVENARIA- Suíte, 2 quartos, sala, cozinha, bwc, área de serviço e garagem. Rua Martins Afonso de Souza, Pacaembu.....R\$ 1.000,00

CASA ALVENARIA- Suíte, 2 quartos, sala, cozinha, bwc, depósito, área de serviço e garagem. Rua Carlos de Carvalho, Pq. São Paulo .....R\$ 1.000,00

CASA ALVENARIA- Suíte, 2 quartos, sala estar, sala de jantar, cozinha, bwc, área de serviço, edícula e garagem. Rua Carlos Chagas ..... R\$ 1.800,00

**SALA:**

SALA COMERCIAL CENTRAL PARK: Aprox 62 m², Centro, Av. Brasil Ed. Central Park.....R\$ 600,00

SALA COMERCIAL TERRELA ESQUINA: Aprox 60 m², Coqueiral, Rua Pe Ricardo c/ Rua João Lili Cirico. R\$ 600,00

BARRACÃO - com aprox. 600 de área e 600m de estacionamento, entrada pela Av. Brasil e pela Rua Maringá, prox. Muffato Max.....R\$ 7.000,00

SALA COMERCIAL E BARRACÃO FRENTE PARA MARGINAL DA BR-277: Aprox. 750m de área const. e 1000m de terreno ..... R\$ 8.000,00

BARRACÃO: Aprox. 1150m de área const. e 3400m de terreno, Próximo à Prefeitura, Av. Brasil possui acesso pela Rua Paraná.....R\$ 10.000,00

**IMÓVEIS PARA VENDA**

ÁREA RURAL- 4 alq mecanizados, Frente para BR 488, em Espigão Azul.....R\$ 1.600.000,00

ÁREA RURAL- 20 alq, (16 alq mecanizados e 4 alque pastagem), em Sede Jangada.....R\$ 1.200.000,00

ÁREA RURAL- FRENTE PARA BR 467 24.000 m², com 200 m de testada para a BR, com edificações comerciais residenciais, suinocultura e campo de futebol, em Sede Alvorada, Cascavel-Pr.....R\$ 1.250.000,00

ÁREA URBANA- 2050 m² na BR 467 prox ao trevo cataratas, com 1 barracão de 300 m² e casa de 150 m².....R\$ 1.500.000,00

ÁREA RURAL- 10 alq. past, frente para BR, c/trevo de acesso, em Santa Maria prox. polícia Rod.....R\$ 700.000,00 (rec imóveis)

CONJUNTO DE IMÓVEIS- 4 Sobrados, 1 Apto e 2 Sls Com, R. João Lili Cirico esq Padre Ricardo, Coqueiral. R\$1.800.000,00

CASA ALVENARIA ESQUINA- 130 m², lote 480m2, R. Carlos Chagas, Jd. Nova York.....R\$ 750.000,00

SOBRADO - com aprox. 120 m2 Suíte máster, 2 quartos, bwc social, sala de estar e jantar, coz, lavabo e garagem.....R\$ 480.000,00

CASA ALVENARIA ESQUINA- 120 m², lote 701m2, R. Serra do Puruna, Morumbi.....R\$ 165.000,00

APTO - Suíte, 2 qtos, sala, coz, bwc, lav, 2 vg gar. Rua Paraná, Ed. Itapua..... (aceita caminonete no negócio).....R\$ 280.000,00

APTO Res Pinheiros, Country, 2 qtos, si, coz, banheiro, lav.....R\$ 170.000,00

PRÉDIO RESIDENCIAL CENTRAL: Aprox. 1.070m2 de área construída e terreno de aprox. 700m2, sendo 10 unid resid todas locadas, situado na Rua Recife, região central.....R\$ 4.300.000,00

TERRENO- Rua Masueto Franklino Zanuzzo, Lot. Nova Veneza, 360 m² (12x30).....R\$ 135.000,00

TERRENO- Av. Fag, Lot. FANG, 832,50 m² (18,5x45).....R\$ 650.000,00

**FONE/FAX (45) 3225-2595**  
 Av. Brasil, 5904, 1º Andar, sala 11 - Centro - Cascavel/PR

**BRISA IMÓVEIS**  
 Rua Souza Naves, 3983, 5º andar - Ed. Lince  
 Telefone: (45) 3225-3399 - 99972-3399

**IMÓVEIS A VENDA:**

APTO 160² SUITE 2 QUARTOS, 2 vagas de garagem Rua Manoel Ribas ..... R\$450.000,00

APTO Semi mobiliado. Rua Minas Gerais ..... R\$550.000,00

**TERRENOS:**

1 QUADRA NA AV BRASIL 5.005,00M² COM 3283,00m² área construída ..... Financia em até 60 pagamentos

**TERRENOS NO CONDOMÍNIO BRISA DO LAGO 600,00M²: VALOR SOB CONSULTA**

**TERRENO NA AVENIDA FAG: VALOR SOB CONSULTA**

Terreno no Jardim Estrela ..... R\$ 150.000,00

Terreno na Rua Cuiabá entre Rua Salgado Filho e Rua Osvaldo Cruz.

Rua Teodora Sampaio - Pq São Paulo ..... R\$ 350.000,00

**PRÉDIO COMERCIAL - LANÇAMENTOS**

Salas terrea c 270m2 com 2 wc e 2 copas

Segundo pavimento 270,00m2 com 2 wc e 2 copas

Terceiro pavimento sala com 127m2 e terraco com 150m2 com 2 wc e copa.

Predio com elevador.



Localização Rua Vicente Machado 897 - proximo ao mercado Beal e restaurante Quinta de Oliva



# IMOBILIÁRIA DESTRO

FONE: 45.3038.6464/99972.0213/99972.0172

Endereço: Rua Paraná, 1803

e-mail: [destro.imobiliaria@gmail.com](mailto:destro.imobiliaria@gmail.com)

[www.imobiliariadestros.com.br](http://www.imobiliariadestros.com.br)

Representante autorizado:

**RODOBENS**  
CONSÓRCIO

## DESTAQUE DA SEMANA

- MOTEL (O PRIMEIRO MOTEL DECASCABEL) terreno 7008 m² e 1890 m² área construída ..... R\$ 5.390.000,00
- TERRENO NOVA YORK próximo Lago Dourado - Rua Terra Roxa com 480 m² com uma casa de madeira ..... R\$ 450.000,00
- LOTE DE ESQUINA FLORAIS DO PARANÁ 10x25 250 m² Região Norte - Florais do Paraná ..... R\$ 115.000,00
- LOTE FLORAIS DO PARANÁ REGIÃO NORTE com 10x25 250 m² Rua Expresso do Norte - Florais do Paraná R\$110.000,00
- MEIO LOTE NA NEVA - Rua Marechal Rondon, 594 - com 180m²(6x30) meio terreno ..... R\$170.000,00
- TERRENO JARDIM PIOVEZAN - com 301 m² - 14x21,5 ..... R\$ 180.000,00
- TERRENO TROPICAL II com 415 m² na Rua dos Pinheiros ..... R\$ 260.000,00
- TERRENO BAIRRO ALTO ALEGRE - Rua Marcelino Meneguzzi com 675 m², 15x45 com uma casa de madeira R\$320.000,00
- TERRENO CARVELLE próximo ao hotel Querência com 468 m² ..... R\$ 350.000,00
- LOTE com 706,25 m² ACLIMAÇÃO próximo mercado Sereia, com duas casas madeira e um depósito de avariação ..... R\$ 450.000,00
- TERRENO CENTRO- RUA ANTONINA PRÓX. HOSP. DOS OLHOS com 560 m² 14x40 com casa de madeira R\$ 800.000,00
- TERRENO NO CENTRO - Rua Voluntários da Pátria - Com 600 m² ..... R\$ 1.250.000,00
- TERRENO NA BR 277 com 12.818 m² próx. Churras. Portal, com 110 metros de frente para Marginal c/ casa barracão pré moldado ..... R\$ 2.950.000,00
- Linda QUADRA 21 lotes 02 a 17 RECANTO TROPICAL 7097,11 m² próximo Igreja São José Operário ... R\$ 5.600.000,00.
- QUADRA 10 no TROPICAL com 6.188 m² Rua Fortaleza ..... R\$ 9.500.000,00
- LINDA SALA COMERCIAL UNIQUE OFFICE Rua Minas Gerais sala com acabamento- sala 9º andar por .. R\$ 450.000,00

## PROMOÇÕES

- CENTRO - APTO VALENCE 5º andar com 1 suíte, 1 quarto e 2 vagas, 136,63 área total e 74,31 área útil em construção ..... R\$ 368.910,44
- Promoção - PACAEMBU - ED. GRAND CLUB - 1 suíte 2 quartos, sala estar, jantar, cozinha, lavand. Sac. churr. 2 vagas, piscina, play ground, quadra, de R\$ 363.000,00 por ..... R\$ 330.000,00
- Preço muito bom... APTO ED. HSD próximo praça migrante 1 quadra da Brasil APTOS 104 e 204 c/ 1 suíte e 1 quarto, bwc, sala de estar, jantar, coz. Lav. 1 vaga ..... R\$ 240.000,00
- OPORTUNIDADE - APTO ED. ANA VITÓRIA Rua 13 de Maio pertinho do lago, 1º andar fundos, 2 quartos, sala estar, jantar, cozinha, sac churr. 1 vaga, 64,71 m² R\$ 57.000,00 pela parte paga e assume dívida com construtora ..... Valor Total do Apto R\$ 190.000,00
- APARTAMENTO EDIFÍCIO SPLENDOR - 154,48 m² Rua Pedro Ivo em frente à Igreja São João Batista, Country, com 1 suíte, 2 quartos, sala estar, jantar, cozinha, lavanderia, 02 vagas garagem, de R\$ 555.000,00 por ..... R\$ 550.000,00. Entrada parcelada e restante financiamento.
- APTO MOBILIADO ED. RIO DA PRATA Rua Uruguai, 423-2º andar-88,97m², 3 quartos, bwc, sala estar/jantar, coz., área serv. 1 vaga ..... R\$ 248.000,00
- APARTAMENTO ED VITA REALE - Rua Antonina- ao lado Restaur. Vovó 1 suíte 2 quartos, sac. c/ churr., coz. Lav. 1vaga, 140 m² 1º andar A partir de ..... R\$ 375.000,00.
- APTO. ED VITA REALE- Rua Antonina 3º andar Fundos Face norte, c/ 1 suíte 2 quartos, sac. c/ churr., coz. Lav. 2 vagas, 166,94 m² ..... R\$ 497.000,00.

## GRANDE DESCONTO

- CENTRO - ED. VALPARAÍSO apto 14 fundos Rua Pernambuco -PRÓXIMO SHOPPING JL, Aptos. 1 suíte e 2 quartos com 1 vaga 95,18 m² de área útil 131,66 total, de R\$ 420.000,00 por R\$ 360.000,00
- CENTRO - ED. VALPARAÍSO apto 21 Rua Pernambuco - Aptos. 1 suíte e 2 quartos com 1 vaga 95,18 m² de área útil 131,66 total de R\$ 425.000,00 por ..... R\$ 370.000,00
- CENTRO - ED. VALPARAÍSO Rua Pernambuco - Aptos. 1 suíte e 1 quarto com 1 vaga 65,40 m² de área útil. de R\$ 340.000,00 por ..... R\$ 300.000,00

## casas

- CASA JD. NOVA ITALIA - terreno com 600 m² 15x40 casa com 130 m² com 1 suíte 1 quarto, sala estar/jantar, coz. lav. 2 vagas edic. c/ churr ..... R\$330.000,00.
- PARQUE SÃO PAULO - R. Joaquim Távora - Terreno 402 m² - Casa 110 m² - 01 suíte, 02 quartos, sala de estar, coz., lav., bwc, gar., sobra de terreno ..... R\$ 350.000,00.
- APARTAMENTOS
- EDIFÍCIO SALVADOR DALÍ - COUNTRY 120 m², 1 suíte e 2 quartos, sala estar, jantar, cozinha e lavanderia, sac. churr. elevador e 1 vaga. A partir de ..... R\$ 264.900,00.
- ED. ANA LUCIA - CENTRO - com 2 quartos, bwc social, sala estar e jantar, lav. Sac churras e 1 vaga 76 m² útil e 114 m² total ..... R\$ 289.801,80
- CENTRO - APARTAMENTO ALEXANDRIA- 106 m² total 69,48 m² priv. 1 suíte, 1 qu, sala estar/jantar sac churra, 1 vaga a partir ..... R\$ 314.117,57.
- APTO. EDIF. MONTERREY - 4 andar - 122m² de área total, 66,36 m² de área privativa, 1 suíte, 1 quarto, sala estar/jantar, cozinha, lavanderia, sacada com churrasqueira, 1 vaga de garagem ..... R\$ 352.000,00
- NEVA - APTO. EDIF. ALLURE - 8 andar com 132,52 m² de área total e 78,26 m² de área privativa - 1 suíte, 2 quartos, WC

- social, estar/jantar, sacada com churrasqueira, cozinha/lavanderia, 2 vagas de garagem ..... R\$ 400.000,00
- CENTRO- RESIDENCIAL MARINI- c/ 1 suíte 2 quartos 100 m² área útil, sala estar, jantar, grande sacada com churrasqueira, 2 vagas bwc social, a partir ..... R\$ 420.000,00
- APARTAMENTO- RES AFFINITY - BAIRRO MARIA LUIZA área de lazer e Hall de entrada entregue decorada, varanda gourmet, alto padrão c/ valores acessíveis a partir de R\$ 395.563,00 com 1 vaga de garagem e R\$ 465.343,00 com 2 vagas. COUNTRY - ED SOLAR ANTONINA Rua Antonina próx Igreja São João Batista - 1 suíte 2 quartos, estar/jantar coz., lav., 2 vagas. a partir de ..... R\$ 464.459,33
- APTO AUGUSTUS - região do Lago com 1 suíte 2 quartos 2 vagas, sac churras. Cozi. Lavand. 177 m² tota 113 m² área útil ..... R\$ 484.449,00
- APTO ED. VILLAGIO REALE "em construção" Rua São Luiz - com 168 m² com 1 suíte, 2 quartos, estar, jantar, coz, lav, 2 vagas, piscina, salão festas, sala jogos, espaço gourmet, mini quadra, espaço gourmet a partir de ..... R\$ 474.644,60
- CENTRO-EDVILAREAL Rua Mai Floriano-entre Paraná e Pernambuco-160 área útil 171 área total c/ 1 suíte 2 quartos, estar, jantar, cozinha lavanderia, bwc social sacada c/ churrasq. Cozinha. A partir de R\$ 490.000,00 com 1 vaga e de R\$520.000,00 com 2 vagas.
- CENTRO - ED. TULIPA - R. Paraná- 165m²-9º andar -1 s., 2 q., sala de estar/jantar, coz., lav, sac. c/ churrasq. 2 vagas ..... R\$ 502.727,40
- CARAVELLE - APTO ED. ESTRELÍCIA - próximo Beal Novo - c/ 1 suíte 1 quarto 1 vaga, sac churrasq área de lazer, a partir de ..... R 405.622,26
- CARAVELLE - APTO ED. ESTRELÍCIA - Caravelle, próx. Beal Novo - c/ 1 suíte 2 quartos 2 vagas, sac chur. área de lazer, a partir de ..... R\$ 557.470,89
- COUNTRY - APTO. ED. LA FELICITA - C/222,14 m² com 1 suíte 2 quar, estar, jantar, coz, lav, 2 vagas, áreas de lazer a partir de ..... R\$ 724.440,59
- CENTRO - ED. AZZURRO -7º andar semi mobiliado, 269,53 área total 1 suíte, 2 quartos sala estar, jantar, esp. Gourmet com churrasq, cozi, lav, 2 vagas ..... R\$ 850.000,00
- CENTRO - ED. MASSIMUS - Rua Minas Gerais esq. Riachuelo, 383 m² 4 suítes, sendo 1 master, lavabo, sala estar, jantar, serviço bwc cozinha, sacada c/ churrasqueira e piscina individual em cada andar, 3 ou 4 vagas garagem. .... R\$ 1.220.000,00

## SOBRADOS

- SOBRADO NA NEVA - Rua M. Rondon-1 suíte, 2q, sala de estar/jantar, coz., a/serv., churrasq. 4 vagas, sobra terreno. .... R\$700.000,00.
- SOBRADO NO TROPICAL- Com 200 m² de área construída, 1 suíte, 2 quartos, WC social, sala estar/jantar, cozinha, lavanderia, ampla área de festas com churrasqueira, garagem coberta para 02 carros ..... R\$ 620.000,00.
- SOBRADO NO CENTRO - Rua Antonio A. Massaneiro, próximo à Gastroclínica - TERRENO 870 m² sobrado com 307 m², piscina, ..... R\$ 1.490.000,00

## CASAS - Minha casa Minha vida

- CASA RESIDENCIAL VILA GRAMADO - Rua Paranaçu - 52 m², 03 qtos., sala e coz. conjugadas, bwc e 01 vaga R\$160.000,00.

## FAZENDAS E CHÁCARAS

- GUARANIACU - Zona Rural- 37,5 alqueires, Planta 22 alqueires. pode ampliar para 25 reflorestamento de Eucalipto, reserva 7,5 alqueires ..... R\$ 3.400.00000

## COMERCIAL

- PARA INVESTIDOR - PRÉDIO COMERCIAL AO LADO DA CATEDRAL E HOTEL COPAS VERDES - com 898, 18 m² de área construída, c/ 3 PAVIMENTOS - 15 KITINETES ALUGADAS e 02 salas comerciais térras R\$2.100.000,00. ACEITA NEGOCIAÇÃO.
- SALA COMERCIAL TÉRREA - Av Toledo 1144 Próx Posto São Gabriel com 30 m² ..... R\$ 150.000,00

## DESTAQUES

- MOTEL (O PRIMEIRO MOTEL DECASCABEL) terreno 7008 m² e 1890 m² área construída ..... R\$ 5.390.000,00
- CENTRO - ED. VALPARAÍSO apto 14 fundos Rua Pernambuco - PRÓXIMO SHOPPING JL, Aptos. 1 suíte e 2 quartos com 1 vaga 95,18 m² de área útil 131,66 total, de R\$ 420.000,00 por R\$ 360.000,00
- LINDO SOBRADO condomínio fechado PARQUE SÃO PAULO - Cond. Villagio - Rua Quintino Bocaiuva - Excelente acabamento (110m² privativos) - "01 suíte, 01 quarto com closet, 01 quarto, sala estar, sala jantar, lavabo, cozinha, lavanderia, churr., 02 vagas. .... R\$ 330.000,00.



# DK IMOBILIÁRIA

DESDE 1989

J-3224

"Confie para nós a administração e venda de seu imóvel"

## PROMOÇÃO DE FEVEREIRO

- TERRENO RUA COSTA E SILVA, 1597 LOTEAMENTO VILA COQUEIRAL 444,00M². (12X37) ..... VALOR R\$ 650.000,00
- TERRENO RUA MARECHAL DEODORO, 4296 LOTEAMENTO PARQUE JARDIM CLAUDETE, 480,00M² ..... VALOR R\$ 350.000,00

## APARTAMENTOS PARA VENDA

- RES. BOUGANVILLEA, AP. 802 8º ANDAR BLOCO A: RUA SIQUEIRA CAMPOS, 804 SÃO CRISTÓVÃO - 01 SUÍTE, 02 QUARTOS, BWC SOCIAL, SALA EM 02 AMBIENTES, COZINHA, ÁREA DE SERVIÇO, 01 VAGA DE GARAGEM ..... VALOR R\$ 220.000,00
- ED. CIMA III, AP. 33 3º BLOCO 02: RUA PRESIDENTE BERNARDES, 1915 CENTRO - 01 SUÍTE, 02 QUARTOS, BWC SOCIAL, SALA EM 02 AMBIENTES, SACADA, COZINHA, ÁREA DE SERVIÇO, 01 VAGA DE GARAGEM ..... VALOR R\$ 200.000,00
- ED. IMPERADOR, AP. 1001: RUA CARLOS DE CARVALHO, 3581 CENTRO - 01 SUÍTE, 02 QUARTOS, BWC SOCIAL, SALA EM 02 AMBIENTES, SACADA, COZINHA, ÁREA DE SERVIÇO, 02 VAGAS DE GARAGENS ..... VALOR R\$ 420.000,00

## TERRENOS PARA VENDA

- TERRENO BR 467, LOTEAMENTO JARDIM ALVORADA MEDINDO 1525,00 M2 ..... VALOR R\$ 750.000,00
- TERRENO RUA JOÃO KULOSKI, LOTEAMENTO FAG MEDINDO 525,00 M2 ..... VALOR R\$ 280.000,00
- TERRENO RUA AMARILDO PASSOS, LOTEAMENTO FAG MEDINDO 600,00 M2 ..... VALOR R\$ 320.000,00
- TERRENO AV. BRASIL 10024 JARDIM ACLIMAÇÃO COM 720,00M² (24X30) ..... VALOR R\$ 1.450.000,00
- TERRENO RUA VALDEMAR BONN, 308 COQUEIRAL 444,00M². (12X37) ..... VALOR R\$ 450.000,00
- TERRENO RUA SETE DE SETEMBRO, MEIA QUADRA ABAIXO DA RUA CURITIBA, CENTRO 444,00M² ..... VALOR R\$ 450.000,00
- TERRENO RUA SETE DE SETEMBRO, MEIA QUADRA ABAIXO DA RUA PRESIDENTE KENNEDY, CENTRO 420,00M² ..... VALOR R\$ 550.000,00

## CASAS PARA VENDA

- CASA: RUA NEREU RAMOS, 2522 - CLAUDETE - 02 SUÍTES, 02 QUARTOS, 02 BWC'S, COZINHA COM ARMÁRIOS, ÁREA DE SERVIÇOS, 03 VAGAS DE GARAGENS ..... VALOR R\$ 700.000,00
- CASA: RUA MARECHAL DEODORO, 4048 - CLAUDETE - 01 SUÍTE, 02 QUARTOS, 02 BWC'S, COZINHA COM ARMÁRIOS, SALA 02 AMBIENTES, ÁREA DE SERVIÇO, ESCRITÓRIO, SALÃO DE FESTA COM CHURRASQUEIRA E SALA DE TV, 02 VAGAS DE GARAGENS ..... VALOR R\$ 800.000,00

## LOCAÇÃO

### LOCAÇÃO KITINETES:

- KITINETE: RUA OSVALDO CRUZ, 2078 KIT 06 1º ANDAR CENTRO - 01 QUARTO, SALA/COZINHA, BWC, LOCAL PARA ESTACIONAMENTO ..... VALOR R\$ 500,00

### LOCAÇÃO APARTAMENTOS:

- ED. LIVERPOOL RUA ANTONIO ALVES MASSANEIRO. 334, AP. 1501 15º ANDAR - 01 SUÍTE MASTER COM CLOSET, 02 QUARTOS COM ARMÁRIOS, BWC SOCIAL, LAVABO, SALA DE ESTAR, SALA DE JANTAR COM CHURRASQUEIRA, COZINHA COM ARMÁRIOS, ÁREA DE SERVIÇO COM ARMÁRIOS, DEP. DE EMPREGADA COM BWC, SACADA, 02 VAGAS DE GARAGEM ..... VALOR R\$ 1.400,00
- ED. ATLANTA RUA SALGADO FILHO, 2611 - AP. 1106 11º ANDAR - 01 SUÍTE, 02 QUARTOS, BWC SOCIAL, LAVABO, SALA EM 02 AMBIENTES, COZINHA COM ARMÁRIOS E CHURRASQUEIRA, ÁREA DE SERVIÇO, SACADA, 02 VAGAS DE GARAGEM ..... VALOR R\$ 1.700,00
- RES. BOUGANVILLEA, AP. 902 9º ANDAR BLOCO A: RUA SIQUEIRA CAMPOS, 804 SÃO CRISTÓVÃO - 01 SUÍTE, 02 QUARTOS, BWC SOCIAL, SALA EM 02 AMBIENTES, COZINHA, ÁREA DE SERVIÇO, 01 VAGA DE GARAGEM ..... VALOR R\$ 550,00
- APARTAMENTO 03 1º ANDAR: RUASANDINO ERASMO DE AMORIM, Nº1567 - JARDIM MARIALUIZA-03 QUARTOS, SALA, 02 SACADAS, COZINHA, ÁREA DE SERVIÇO, BWC SOCIAL, 01 VAGA DE GARAGEM ..... VALOR R\$ 600,00
- APARTAMENTO 04 1º ANDAR: RUASANDINO ERASMO DE AMORIM, Nº1567 - JARDIM MARIALUIZA-03 QUARTOS, SALA, 02 SACADAS, COZINHA, ÁREA DE SERVIÇO, BWC SOCIAL, 01 VAGA DE GARAGEM ..... VALOR R\$ 600,00

### CASA PARA LOCAÇÃO:

- CASA MADEIRA. RUA CARLOS DE CARVALHO, 2357 PARQUE SÃO PAULO - 03 QUARTOS, BWC SOCIAL, SALA, COZINHA, ÁREA DE SERVIÇO, 01 VAGA DE GARAGEM ..... VALOR R\$ 550,00

### SALAS COMERCIAIS PARA LOCAÇÃO

- SALA COM. Nº 73 AV. BRASIL 6459 CENTRO EXECUTIVO PARANÁ ..... VALOR R\$ 500,00
- SALA COM. Nº 61 MOBILIADA SETE DE SETEMBRO, 3034 ED. EMÍLIA SARAIVA ..... VALOR R\$ 550,00
- SALA COM. Nº 54 MOBILIADA AV. BRASIL 6549, CENTRO EXECUTIVO PARANÁ ..... VALOR R\$ 500,00
- SALA COM. RUA RIO GRANDE DO SUL, 1026 CENTRO - CENTRO COMERCIAL BELLA CITA ..... VALOR R\$ 4.000,00

### TERRENO PARA LOCAÇÃO

- TERRENO AV. BRASIL, PROXIMO A RUA JK ..... VALOR R\$ 3.500,00

**Rua RECIFE, 659 - CENTRO - CASCAVEL/PR**

Fone: (45). 3224.2825 - [www.imobiliariadk.com.br](http://www.imobiliariadk.com.br)



CRECI 3149-J

# v. moretti

## Assessoria Imobiliária

Av. Brasil, 7515 - Ed. Moretti - TEL. (45) 3322-1515 [www.vmoretti.com.br](http://www.vmoretti.com.br) / e-mail: [vmoretti@vmoretti.com.br](mailto:vmoretti@vmoretti.com.br)

VENDA - TERRENOS		
TERRENO: FAG - Rua João Padilha, nº284, c/ (14x40) 560m².....	R\$300.000,00	
TERRENO: Condomínio Residencial Treviso.....	Consulte-nos	
TERRENO: LOTEAMENTO VERONA - Rua José Carlos Muffato, com (12x30) 360m².....	R\$190.000,00	
TERRENO: LORESTA - Rua Uirapuru, com 300m², sobre o mesmo edificado uma casa com 01 suite, 01 quarto, sala, cozinha, banheiro, área de serviço, 01 vaga de garagem com aprox. 67,35 m².....	R\$150.000,00	
TERRENO: BOA VISTA DA APARECIDA - Condomínio Doce Vida com 1848,19m².....	R\$150.000,00	
TERRENO: LOTEAMENTO FLORAS DO PARANÁ - Avenida Espresso Nordeste esquina com a Rua Panamá, com (10,24x25) 256m².....	R\$125.000,00	
MEIO TERRENO - LOTEAMENTO BELMONTE - Rua Miguel Moreira de Carvalho, com (5x25) 125m².....	R\$78.000,00	
VENDA - BARRAÇÃO		
BARRAÇÃO: Alto Alegre - Rua Silvano Casagrande, com 320m², mais escritório com 20m², lote 14x40(560m²).....	R\$550.000,00	
VENDA - SALA		
SALA COMERCIAL: Coqueiral - Rua Paraná, nº 5982 com aproximadamente 110m² e 01 bwc.....	R\$350.000,00	
SALA COMERCIAL C/ CASA: Claudete - Rua Jorge Lacerda, com 136,86m² total, sendo uma sala comercial e uma casa em alvenaria.....	R\$250.000,00	
VENDA - APARTAMENTOS		
APTO: Itapema - SC, com área de aprox. 172,71m², 02 suites, 02 Semi-suites, lavabo, living, coz., área de serviço, sacada com churrasqueira e área de Split, vaga de garagem.....	R\$1.100.000,00	
APTO: Centro - Rua Minas Gerais, 2 suites, 2 quartos, sala 2 ambientes, cozinha planejada, área de serviço e depend. de empregada 02 vagas de garagem, área de lazer completa.....	\$ 980.000,00	
APTO DUPLIX: Ed. Salgado Filho - Rua Salgado Filho, com 01 suite, 02 quartos, sala e cozinha conjugada, área de serviço, terraço privativo com ofurô, salão de festa, 02 vagas de garagem.....	R\$640.000,00	
APTO: Residencial Vivace - Rua Salgado Filho, com 01 suite master, 02 suites, sala, sacada com churrasqueira, cozinha, área de serviço, 02 vagas de garagem.....	Consulte-nos	
APTO: Ed. Casablanca - Rua Mato Grosso, Centro, 01 suite, 02 quartos, sala, cozinha com armários, banheiro social, dependência de empregada, área de serviço, 02 vagas de garagem.....	R\$480.000,00	
APTO: Ed. L'Essence - Rua Manoel Ribas, Centro, 01 suite com sacada, 02 quartos, sala 02 ambientes, sacada com churrasqueira, cozinha, área de serviço, 02 vagas de garagem.....	R\$430.500,00	
APTO: Centro - Rua Salgado Filho, 01 suite, 02 quartos, cozinha com armários planejados, área de serviço com armários, sala de estar, sala de jantar, sacada e 02 vagas de garagem.....	R\$405.000,00	
APTO: Ed. Salgado Filho - Rua Salgado Filho, com 01 suite, 02 quartos, sala e cozinha conjugada, sacada com churrasqueira, área de serviço, 02 vagas de garagem.....	R\$390.000,00	
APTO: Ed. Monte Real - Rua Castro Alves, nº2215, com aprox. 178m², 01 suite com armários planejados, 02 quartos, sala 02 ambientes, cozinha com móveis planejados, banheiro social, área de serviço, escritório com armários, sacada fechada com blindex e móveis, 01 vaga de garagem.....	R\$425.000,00	
APTO: Ed. Manoel Ribas I - Centro, Rua Manoel Ribas, 01 suite com sacada, 02 semi suite, lavabo, sala 02 ambientes, sacada com churrasqueira, cozinha, área de serviço, 01 vaga de garagem.....	R\$405.250,00	
APTO: Ed. Rio Branco - Centro, Rua Rio Grande do Sul nº769, 11º Andar, com piscina no condomínio, elevador, 01 suite e 01 quarto, 01 quarto escritório, demais dependências.....	R\$400.000,00	
APTO: Ed. Monte Real - Rua Castro Alves, nº2215, com aprox. 176,86m², 01 suite, 02 quartos, sala 02 ambientes, sacada cozinha, banheiro social, área de serviço, escritório, 01 vaga de garagem.....	R\$395.000,00	
APTO: Residencial Arauco - Centro, Rua Manoel Ribas, 01 suite, 01 quarto, sala, cozinha, área de serviço, 02 vagas de garagem.....	R\$256.414,06	
APTO: Ed. Saint Louis - Centro, Rua Salgado Filho, nº2716, 02 quartos com móveis planejados, sala 02 ambientes, cozinha com móveis planejados, banheiro, área de serviço, 01 vaga de garagem.....	R\$210.000,00	
APTO: Res. Palmeiras - Parque Verde, Rua Cipreste, nº237, 02 quartos, sala 02 ambientes, cozinha com armário, área de serviço, banheiro, 01 vaga de garagem.....	R\$125.000,00	
VENDA - CASA E SOBRADO		
CASA: Tropical - 01 suite, 02 quartos, sala 02 ambientes, cozinha com móveis planejados, banheiro social, edícula com área de serviço, escritório e 01 banheiro, piscina, 02 vagas de garagem.....	Consulte-nos	
CASA P/ FINS COMERCIAIS: Centro - com aprox. 342,46m² e terreno com 550,25m², 01 suite, 02 quartos, sala estar e jantar, 02 salas TV, 02 bwc sociais, escritório, cozinha com armários, área de serviço, edícula c/ churrasqueira, 01 vaga de garagem coberta e 03 sem cobertura.....	R\$1.650.000,00	
CASA: Centro - com 169,28m² terreno com 860m², 01 suite com hidrô, 02 quartos, sala 02 ambientes, cozinha com armários, área de serviço, 02 vagas de garagem.....	R\$680.000,00	
CASA: Neva - Rua Salgado Filho, 01 suite, 02 quartos, 03 salas, coz., banheiro, área de serviço, edícula, 03 vagas de garagem.....	R\$550.000,00	
CASA: Canadá - Com aprox. 100m² e terreno com 603m², 03 quartos, sala, cozinha com armários, 1 banheiro, área de serviço, 02 vagas de garagem.....	R\$340.000,00	
CASA: Alto Alegre - Rua Silvestre Bonatto, 446, com 214,64m² e terreno com 360m², 01 suite, 02 quartos, sala, copa, cozinha, área de serviço, edícula c/ banheiro 03 vagas de garagem.....	R\$250.000,00	
CASA NOVA: Bela Vista - Rua Verde, com 03 quartos, sala, cozinha, banheiro, área de serviço, 01 vaga de garagem.....	R\$210.000,00	
CASA: BELA VISTA - Rua Altamar Dutra, nº247, com 02 quartos, sala, cozinha, banheiro, área de serviço, 02 vagas de garagem descoberta, mais 02 peças com banheiro nos fundos.....	R\$150.000,00	
CASA: Res. Pantanal, com 02 quartos, sala, cozinha, banheiro, 02 vagas de garagem.....	R\$130.000,00	
SOBRADO: MARIA LUIZA, 03 suites sendo 01 suite master, 01 quarto, sala de estar e jantar com lareira, escritório, banheiro social, cozinha com móveis, área de serviço, dependência de empregada, despensa, espaço com churrasqueira, 02 vagas de garagem.....	R\$1.600.000,00	
LOCAÇÃO - APARTAMENTOS - QUITINETES (BARRAÇÃO)		
APTO: Centro - Avenida Brasil, nº5672, 04 quartos, sala, cozinha com armários, área de serviço, varanda, 02 banheiros, área de festas com banheiro, churrasqueira e 06 vagas de garagem.....	R\$3.000,00	
APTO NOVO: Centro, com 01 suite, 02 quartos, sala 02 ambientes, sacada com churrasqueira, área de serviço, 02 vagas de garagem.....	R\$1.400,00	
APTO: Ed. Monte Real - Rua Castro Alves, nº2215, 01 suite com armários planejados, 02 quartos, sala 02 ambientes, cozinha com móveis planejados, banheiro social, área de serviço, escritório com armários, sacada fechada com blindex e móveis, 01 vaga de garagem.....	R\$1.200,00	
APTO: Ed. Dom Rafael - Centro, Rua Marechal Floriano, nº2877, 01 suite, 02 quartos, sala 02 ambientes, sacada, banheiro, área de serviço, dependência de empregada, 02 vagas de garagem.....	R\$1.100,00	
APTOS NOVOS: Coqueiral, Rua Paraná, nº 5982, 02 quartos (sendo 01 c/ sacada), sala e cozinha conjugadas, banheiro, área de serviço, 01 vaga de garagem.....	R\$800,00	
APTO: Centro, 02 quartos, sala 02 ambientes, sacada, cozinha, banheiro, área de serviço, 01 vaga de garagem.....	R\$900,00	
APTO: Ed. Independência - Centro, Rua Marechal Floriano, nº3518, 01 suite, 02 quartos, sala, sacada, cozinha, banheiro, área de serviço, 02 vagas de garagem.....	R\$900,00	
APTO: Ed. Van Gogh - Canelli, Rua Terezina, nº580, 01 suite, 02 quartos, sala, sacada, cozinha, área de serviço, 01 vaga de garagem.....	R\$900,00	
APTO: Ed. Cristal - Tropical, Rua João de Matos, nº 1144, 03 quartos, sala estar, sala jantar, cozinha, banheiro, área de serviço e 01 vaga de garagem.....		R\$800,00
APTO: Ed. Leblon - Centro, Rua Rio de Janeiro, nº713, 01 suite, 02 quartos, sala, sacada c/ churrasqueira, cozinha, banheiro, área de serviço, escritório e 01 vaga de garagem.....		R\$800,00
APTO: Ed. Automann - Neva, Rua Pio XII, nº1611, com 02 quartos sendo 01 com sacada, sala com sacada, cozinha, banheiro, área de serviço, 01 vaga de garagem.....		R\$750,00
APTO: Ed. Vila Firenze - Centro, Rua Manoel Ribas, nº2357, com 01 suite com armário, 02 quartos sendo 01 com armário, sala, cozinha com armário, banheiro, área de serviço, 01 vaga de garagem.....		R\$695,00
APTO TERREO: Centro - Rua Pio XII, nº2371, 02 quartos, sala, cozinha com armário, área de serviço, 01 vaga de garagem.....		R\$650,00
APTO: Ed. Roma - Tropical, Rua Juscelino Kubitschek, nº1610, 01 quartos, sala c/ sacada, cozinha com armário, área de serviço, 01 vaga de garagem.....		R\$650,00
APTO: Ed. Parque da Aves - Maria Luiza, Rua Julio Szymanski, nº 87 com 03 quartos, sala, cozinha, área de serviço, 01 vaga de garagem.....		R\$650,00
APTO: Ed. Vitória - Alto Alegre, Rua: Vitória nº 2764, com 02 quartos, sala, cozinha, sacada, área de serviço, 01 vaga de garagem.....		R\$650,00
APTO: Res. Dom Pedro - Santa Cruz, Av. Tito Muffato, nº2077, 03 quartos, sala, cozinha, banheiro, área de serviço, 01 vaga de garagem.....		R\$600,00
APTO: Centro - Rua Carlos Gomes, nº4116, 1º pavimento, com 01 suite, 02 quartos, sala, coz., banheiro, área de serviço, 01 vaga de garagem.....		R\$600,00
APTO: Res. Palmeiras - Rua Cipreste, nº237, Parque Verde, 02 quartos, sala, cozinha, banheiro, área de serviço, 01 vaga de garagem.....		R\$550,00
APTO: Res. Dom Pedro - Santa Cruz, Av. Tito Muffato, nº2077, 03 quartos, sala, cozinha, banheiro, área de serviço, 01 vaga de garagem.....		R\$550,00
APTO: Ed. Vitória - Alto Alegre, Rua: Vitória nº 2764, com 02 quartos, sala, cozinha, sacada, área de serviço, 01 vaga de garagem.....		R\$550,00
QUITINETE: Res. Gabarito - Jardim Universitário, Rua do Feitor, nº65, 01 quarto com sacada, sala, cozinha com armário, área de serviço, banheiro, 01 vaga de garagem.....		R\$380,00
QUITINETE: Res. Gabarito - Jardim Universitário, Rua do Feitor, nº65, 01 suite com sacada, sala, cozinha com armário, área de serviço, 01 vaga de garagem.....		R\$380,00
QUITINETE: Res. Gabarito - Jardim Universitário, Rua do Feitor, nº65, 01 quarto, sala, cozinha com armário, área de serviço, banheiro, 01 vaga de garagem.....		R\$370,00
QUITINETE: Res. Gabarito - Jardim Universitário, Rua do Feitor, nº65, 01 quarto, sala, cozinha com armário, área de serviço, banheiro, 01 vaga de garagem.....		R\$360,00
LOCAÇÃO - CASAS E SOBRADOS		
CASA P/ FINS COMERCIAIS: Centro - com aprox. 342,46m² e terreno com 550,25m², 01 suite, 02 quartos, sala estar e jantar, 02 salas TV, 02 bwc sociais, escritório, cozinha com armários, área de serviço, edícula c/ churrasqueira, 01 vaga de garagem coberta e 03 sem cobertura.....		R\$1.650.000,00
CASA: Neva - Rua Curitiba, nº1241, 02 suites, 03 quartos, sala, cozinha, banheiro, área de serviço, com 02 edículas e 03 quartos, 02 cozinhas, 02 banheiros, 05 vagas de garagem.....		R\$2.450,00
CASA: Rua Costa e Silva, Alto Alegre, com 01 suite, 02 quartos, sala estar, sala jantar, cozinha, banheiro social, área de serviço, churrasqueira, 02 vagas de garagem.....		R\$1.300,00
CASA: Rua Pio XII, nº 2361, Centro, com 04 quartos, sala, escritório, cozinha, 2 banheiros, área de serviço, 02 vagas de garagem.....		R\$1.000,00
CASA: Casa na Rua Castro Alves, 2308, Centro, com 03 quartos, sala, copa, cozinha, 1 banheiro, área de serviço, 02 vagas de garagem.....		R\$750,00
CASA C/ SALA COMERCIAL: Casa na Rua Jorge Lacerda, Claudete, com 61,10m² com 01 suite e 01 quarto, sala, cozinha, 1 banheiro, área de serviço e 01 sala comercial na frente.....		R\$700,00
CASA: Res. Pantanal, com 02 quartos, sala, cozinha, banheiro, 02 vagas de garagem.....		R\$500,00
CASA: BELA VISTA - Rua Altamar Dutra, nº247, com 02 quartos, sala, cozinha, banheiro, área de serviço, 02 vagas de garagem descoberta, mais 02 peças com banheiro nos fundos.....		R\$450,00
SOBRADO: Centro - Rua Fortaleza, nº1421, 01 suite com banheiro e sacada, 02 quartos, espaço com churrasqueira, banheiro, sala, cozinha, lavabo, área de serviço, 03 vagas de garagem.....		R\$1.600,00
LOCAÇÃO - SALAS COMERCIAIS, BARRAÇÃO, TERRENO		
SALA COM: Centro - Av. Brasil, nº7533, c/ sala exclusiva para servidor, c/ preparação p/ rede lógica, pontos p/ ar e câmeras, 999,08m², 12 vagas de garagem no subsolo.....		Consulte-nos
SALA COMERCIAL: Centro Av. Brasil, 8023, esq. com Rua Nereu Ramos, com 830m², 15 vagas de garagem ao lado da Caixa Econômica, Bco do Brasil e outras agências.....		R\$15.000,00
SALA COMERCIAL: Centro sala com aprox. 280m², Rua Carlos de Carvalho, nº 4090.....		R\$14.000,00
SALAS COMERCIAIS: Clínica com 7 salas c/ aprox. 115,10m², mais sala de procedimentos, Rua São Paulo, 2229, Centro.....		R\$7.700,00
SALA COMERCIAL: Centro Av. Brasil, nº 5666, sala 02 - sala com aprox. 86m².....		R\$6.000,00
SALA COMERCIAL COM MEZANINO: Centro Com. Emma Ferlin, Rua Paraná, nº4753, sala 02, com aprox. 220,43m², com 02 vagas de garagem.....		R\$4.932,00
SALA COMERCIAL NOVA COM MEZANINO: Centro - Com. Idalina Schumacher, Rua Nereu Ramos, sala 02, com aprox. 197,75m².....		R\$4.856,00
SALA COMERCIAL NOVA COM MEZANINO: Centro Com. Idalina Schumacher, Rua Paraná, sala 07, com aprox. 181,84m².....		R\$4.466,00
SALA COMERCIAL COM MEZANINO: Centro Com. Emma Ferlin, Rua Paraná, nº4753, sala 01, com aprox. 197,74m², com 02 vagas de garagem.....		R\$3.824,00
SALA COMERCIAL NOVA COM MEZANINO: Centro Com. Emma Ferlin, Rua Paraná, nº 4753, sala 03 e 04 com aprox. 195,96m², com 02 vagas de garagem.....		R\$3.790,00
SALA COMERCIAL NOVA COM MEZANINO: Centro Com. Emma Ferlin, Rua Paraná, 4753, salas 05, 06, 07 e 09, com aprox. 180,59m², com 02 vagas de garagem.....		R\$3.674,00
SALA COMERCIAL NOVA COM MEZANINO: Centro Com. Emma Ferlin, Rua Paraná, 4753, sala 08, aprox. 170,75m², com 02 vagas de garagem.....		R\$3.473,00
SALA COMERCIAL: Centro - Rua Paraná, nº4527, sala B, com aprox. 200m².....		R\$3.500,00
SALA COMERCIAL TERRETA: Centro - Rua Visconde de Guarapuava nº2010, aprox. 88,30m².....		R\$2.500,00
Sala Comercial: na Rua Presidente Kennedy, 1219, Sala B, com aproximadamente 132m², 2 banheiros, escritório e cozinha.....		R\$ 2.200,00
SALA COMERCIAL: Alto Alegre - Rua Flamboyant, nº155, aprox. 259m², com 11 ambientes, 01 cozinha, 04 banheiros.....		R\$1.800,00
SALA COMERCIAL: Centro - Av. Tancredo Neves, nº2801, com aprox. 88,20m² e 02 banheiros.....		R\$1.300,00
SALA COMERCIAL: Centro - Rua Rio Grande do Sul, nº2151, Sala Comercial 05, com aprox. 84,90m², com 01 banheiro.....		R\$1.100,00
SALA COMERCIAL: Centro - Rua Vicente Machado, nº1275, 1º pavimento, com aprox. 52 m².....		R\$1.100,00
SALA COMERCIAL: Centro - Rua Vicente Machado, nº1275, 1º pavimento, com aprox. 49 m².....		R\$1.000,00
SALA COMERCIAL: Claudete - Rua Jorge Lacerda, nº1551, com aprox. 63,36m² e 1 banheiro.....		R\$700,00
SALA COMERCIAL: Ed. Green, Rua Maranhão, nº790, com aprox. 76,39m².....		R\$600,00
SALA COMERCIAL: Centro Com. Cascavel, Rua Paraná, nº3035, 3º andar, com aprox. 46m².....		R\$450,00
BARRAÇÃO: Núcleo de Produção Industrial III - Rua Mauro Gonçalves, nº111, aproximadamente 543,93m², com recepção, sala administrativa e banheiro, cozinha, mezanino com churrasqueira e banheiro, refeitório com banheiro.....		R\$5.000,00
BARRAÇÃO: Centro - Rua Paraguai, nº1418, com aprox. 320m² e 12 vagas de garagem.....		R\$4.500,00
BARRAÇÃO: Parque São Paulo - Rua Carlos de Carvalho, nº351, com aprox. 450m², com 2 salas pra escritório, 02 banheiros e cozinha.....		R\$4.000,00
ASSOCIAÇÃO: Tropical - Rua Sibipiruna, com 3.105,51m² contendo campo de futebol, churrasqueira, casa em alvenaria.....		R\$2.344,00
TERRENO C/ SALA COM.: Centro - Rua Paraná, 4647 com aprox. 864m² (22.5X38,4.....		R\$2.000,00
TERRENO DE ESQUINA: Centro - Rua Erechim esq. c/ a Rua Olavo Bilac com (50X40) 2.000m².....		Consulte-nos
TERRENO: Centro - Rua Presidente Bernardes, nº2673, com 481m².....		R\$1.000,00
TERRENO DE ESQUINA: Centro - Rua Rio de Janeiro, nº1562, esquina com Rua Visconde de Guarapuava, com 461,50m².....		R\$880,00

Topo de prédio para colocação de antenas: Centro Comercial Cascavel, Rua Paraná, nº3035, Centro, aprox. 16m² R\$200,00 o metro quadrado, podendo ser locado parcialmente

## É muito fácil fretar um ônibus padrão Princesa dos Campos

Seja para turismo ou eventos, conte com uma empresa que há 80 anos investe no treinamento de motoristas, segurança, conforto, além de veículos que seguem um rigoroso sistema de manutenção preventiva. Acesse o nosso site e veja como fretar é mais fácil do que você imagina:

[www.princesadoscampos.com.br/fretamento](http://www.princesadoscampos.com.br/fretamento)

(45) 3225.4111

FRETAMENTO EVENTUAL OU CONTINUO

Princesa dos Campos FRETAMENTO

# TRIP

ESPECIAL 30 ANOS

PAIXÃO POR ESPORTE

NEL DECORRE O FICHAÇÃO E CELEBRAÇÃO DE COMÉDIA E ALMA

JÁ NAS BANCAS!

# BERNARDI

CORRETORES DE IMÓVEIS

F (45) 3224-5443 - [www.imeisbernardi.com.br](http://www.imeisbernardi.com.br)

## ALUGA:

CENTRO Casa para locação comercial com 350m2 aproximadamente, situada na Rua Sete de Setembro, entre a Rua Maranhão e Rua Sta. Catarina, com várias salas e suítes, amplos espaços, com possibilidade de amplo estacionamento na parte da frente do imóvel. Ideal para clínicas, escolas e escritórios em geral. ....

R\$ 4.500,00

CENTRO Sala térrea com mezanino, totalizando aproximadamente 88 m2, situada na Rua Paraná, 3100.....

R\$ 3.000,00

CENTRO Sala térrea com mezanino, totalizando aproximadamente 76 m2, situada na Rua





**Colina**  
Dourada



MAIS QUE UM BAIRRO PARA INVESTIR E MORAR, UM NOVO ENDEREÇO PARA REALIZAR SONHOS.

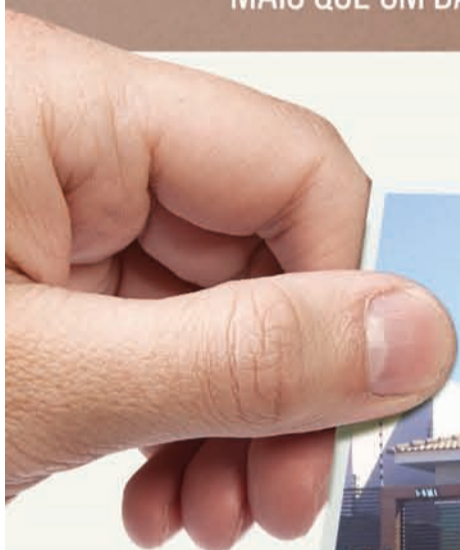

**LOTES RESIDENCIAIS**

A PARTIR DE

**375 M<sup>2</sup>**

PARA MORAR.

**PARA CONSTRUIR**

**E INVESTIR.**

(EMPREENHEIROS)

**LOTES INDUSTRIAIS**

A PARTIR DE

**800 M<sup>2</sup>**

COM INFRAESTRUTURA  
COMPLETA.

**(45) 3037-4490**

Trevo da Rua Jorge Lacerda, no sentido Toledo  
[www.colinadourada.com.br](http://www.colinadourada.com.br)

Colina Dourada, situado no Município de Cascavel, Estado do Paraná, aprovado pela Prefeitura Municipal e matriculado sob o nº 81.317, no 1º Serviço de Registro de Imóveis da Comarca de Cascavel, Estado do Paraná, com 340.640,73m<sup>2</sup> e composto de 326 (trezentos e vinte e seis) lotes que serão urbanizados com infraestrutura constituída de: abertura (terraplanagem) de ruas, galeria de águas pluviais, meios-fios de concreto, pavimentação asfáltica, redes de água potável, esgoto e energia elétrica. Esses dados, entre outros, constam na planta e Memorial Descritivo, devidamente aprovada pela Municipalidade de Cascavel/PR em atenção às normas legais, bem como nos arquivos do suprarreferido Registro de Imóveis. Sugestões meramente ilustrativas das plantas, perspectivas internas e externas. A vegetação que compõe o paisagismo retratado nestas imagens é meramente ilustrativa e apresenta porte adulto de referência. Na entrega do empreendimento, essa vegetação poderá apresentar diferenças de tamanho e porte, mas estará de acordo com o projeto paisagístico do empreendimento.

Administração:



Vendas:



(45) 3224-4990





## O campo é tech

Não há como falar em agronegócio sem pensar em tecnologia. Hoje, o homem do campo vê as ferramentas tecnológicas como aliadas, o que era quase inimaginável no período em que o trabalho braçal era a força motriz. O Show Rural Coopavel 2017, que abre a temporada de eventos voltados à agropecuária do Paraná, é uma mostra de que os resultados, que já são positivos, têm tudo para melhorar. Bem-vindo ao amanhã. 04 e 05

**PRF e Ecocataratas fazem ação especial de trânsito** 06

**Itaipu traz trator movido a biometano** 06

**Confiança e Solidez de uma Cooperativa Completa**



  
**CRESOL**  
Juntos Somos Fortes



Use o protetor solar entregue na entrada do evento. Proteja-se do sol!

Neste ano, 520 estandes foram montados. Tem muita pesquisa e novas tecnologias para conhecer.



**AGENDA DE AUTORIDADES**

**SEGUNDA-FEIRA 6/02**

**Prefeito de Cascavel** – Leonaldo Paranhos (foto)

**Representantes Kanematsu (Japão)** – Fábio Keizo Miyazaki e Takahiro Sako

**Presidente da OCB (Organização das Cooperativas do Brasil) Rondônia:** Salatiel Rodrigues de Souza

O Show Rural Coopavel serve almoço todos os dias. As fichas podem ser compradas na hora.

Não jogue lixo no chão. A dengue está por aí. Utilize as lixeiras espalhadas pelo parque.

No domingo (5), uma missa abriu oficialmente o evento. Foi um momento de muita fé e agradecimento.

**Você Sabia?**

Que esta é a 29ª edição do Show Rural Coopavel? O evento iniciou em 1989, com 110 visitantes.

**AGENDA DE PALESTRAS**

**09:00 – 10:00**  
Integração Lavoura-Pecuária: 5 anos de resultados do Show Rural Coopavel  
Dr. Elir de Oliveira (Pesquisador do IAPAR)  
Salão Tecnológico Pecuário

**10:00 – 10:30**  
Biogás – Oportunidades de negócios em propriedades rurais para geração de energia  
IERI - Instituto de Energias Renováveis e Inovação  
Rua D - Estande do IERI - Instituto de Energias Renováveis e Inovação

**10:30 – 11:30**  
Como e por que empregar um plantio direto com qualidade  
Dr. Rafael Fuentes Llanillo (Federação Brasileira de Plantio Direto e Irrigação)  
Salão Tecnológico Pecuário

**14:00 – 16:00**  
Agricultura: sustentabilidade territorial e mudanças climáticas  
Dr. Eduardo Assad (Embrapa Clima de Campinas-SP)  
Auditório Show Rural Coopavel

**14:40**  
Reunião de Secretaria de Agricultura  
Salão Tecnológico Pecuário

**15:30**  
Tecdam: Tecnologias de destinação de animais mortos  
Embrapa Aves e Suínos e IAP  
Salão Tecnológico Pecuário

**16:00 – 17:30**  
Reunião de Diretoria: CSMIA – ABIMAQ  
Auditório Show Rural Coopavel

Acompanhe em tempo real tudo que acontece no Show Rural Coopavel pelo facebook /jornaloparana e instagram jornaloparana.



**O TEMPO EM CASCAVEL**

Parcialmente nublado com chuvas e trovoadas a partir da tarde

Máx. 31°C

Mín. 19°C

**expediente**

DESDE 15 DE MAIO DE 1976

**O Paraná**

Jornal de Fato

Gestão Judicial Scherer Assessoria Empresarial Ltda.

**Diretor**  
Jadir Zimmermann  
diretor@oparana.com.br  
jadir.jornalista@gmail.com

**Editor-chefe**  
Antonio Sbardelotto  
editoria@oparana.com.br  
www.oparana.com.br

**Emails**  
redacao@oparana.com.br  
comercial@oparana.com.br  
assinaturas@oparana.com.br

RCK Comunicações Ltda. CNPJ: 77.867.877/0001-09  
Jornal Oparana S/A CNPJ: 21.819.026/0001-36 Matriz  
Jornal Oparana S/A CNPJ: 21.819.026/0002-17 Filial

**Redação, administração, publicidade e oficinas**  
Rua Pernambuco, 1.600 - Cascavel - PR CEP 85.810-021 - Caixa Postal 761  
Telefone Central (45) 3321-1000 Fax (45) 3321-1020

**REPRESENTANTES NACIONAIS**

Curitiba / São Paulo / Merconet (41) 3079-4666

Brasília, Florianópolis/Central (61) 3323-4701 / (48) 3216-0600

Porto Alegre/Expansão Brasil (51) 3340-1408

**enquete**

**O que você mais gosta no Show Rural Coopavel?**



“É surpreendente o cuidado que os organizadores têm com a natureza. É lindo”, **Marcilene Mota, auxiliar de serviços gerais.**



“Gosto mais das máquinas que estão expostas”, **Paulo Camargo, supervisor de manutenção.**



“Prefiro o setor de agroecologia, onde é feita a representação de uma propriedade”, **Ronaldo Pavlak, técnico agropecuário.**



“Trabalho aqui há 12 anos e o que mais gosto é de lidar com o povo”, **José Patene, auxiliar de manutenção.**



Fazer mais pela sua produção  
é fazer mais por você  
e quem você gosta.



**CRESOL**  
Juntos Somos Fortes



otmis.com.br



A AGRICULTURA DE PRECISÃO  
AO SEU ALCANCE!



- Auxilia na redução do amassamento;
- Diminui falhas e sobreposições, evitando desperdício de agroquímicos;
- Maior eficiência na pulverização.

Para mais informações, contate seu revendedor Jacto.

\*Consulte as condições e o prazo de vencimento no revendedor.



## TECNOLOGIA

# A geração Y do agro

A maior feira do agronegócio da América Latina traz o que há de mais moderno ao campo

Reportagem: Marina Kessler

Você já parou para pensar no papel do produtor rural no dia a dia? E tentou imaginar como seria sem ele? Basta olhar para a mesa do brasileiro e compreender a real importância desta profissão. Uma simples hortaliça ou mais saboroso corte de carne. E toda essa contribuição só é

possível reunindo conhecimento, pesquisa, tecnologia e muita prática.

A temporada de eventos tecnológicos do agronegócio no Paraná, iniciada com o Show Rural Coopavel, em Cascavel, é um exemplo de que para dar certo é preciso aprender. Novas técnicas, cultivares, pesquisas, maquinários de primeira linha, aliados aos princípios básicos de

uma agricultura sustentável e de qualidade são algumas das opções que os participantes da maior feira da América Latina terão para alavancar sua propriedade nos próximos anos.

O evento, que segue de 6 a 10 de janeiro, é uma das estratégias para fazer do Paraná um dos líderes em produção agropecuária. Ao todo, 520 expositores estarão

à disposição dos mais de 240 mil visitantes que devem passar pela feira para apresentar o que há de mais moderno ao setor. "O produtor sai daqui preparado para

o amanhã, pronto para dar um salto em sua propriedade e produzir cada vez mais", afirma o diretor-presidente da Coopavel, Dilvo Grolli.



## Números

Projetar a agricultura e a pecuária dos próximos anos é o que define o Show Rural Coopavel. Esse conceito se baseia numa simples comprovação matemática. Basta observar os números obtidos em quase três décadas. Na primeira edição da feira, em 1989, a produtividade da soja era de 1,6 mil quilos por hectare, o que para a época era considerada satisfatório. Hoje, este mesmo dado saltou para até 5 mil quilos, representando 200 sacas de soja por hectare. A ideia é de ultrapassar este índice já nas próximas safras, alcançando 6 mil quilos por hectare, um acréscimo de 300% em quase 30 anos. "Isso só ocorre se houver gestão na propriedade, uma boa administração e a decisão de implantar novas tecnologias", relata Grolli. A ousada meta, que segundo Grolli tem tudo para dar certo, poderá ser vista no Show Rural através de experimentos e pesquisas feitas pelas empresas nacionais e multinacionais que expõem seus produtos.

"O Governo do Paraná vê com entusiasmo esses empreendimentos, que colocam o Estado em posição de vanguarda na geração do conhecimento que atrai produtores, técnicos, estudantes e até dirigentes de outros estados e de outros países", diz o secretário de Estado da Agricultura e do Abastecimento, Norberto Ortigara.

## Vai crescer ainda mais

A colheita de grãos da safra 2016/2017 deve novamente bater recordes, com aumento de 15% em relação à passada, atingindo 215 milhões de toneladas. A área, que cresceu apenas 1,3%, será de 745 mil hectares espalhados pelo País. Somente na primeira safra de soja, o Paraná prospecta 18,3 milhões de toneladas, conforme a Seab (Secretaria Estadual da Agricultura e Abastecimento). A região Oeste responde por 20,6% de toda produção da oleaginosa do Estado, com mais de 3,7 milhões de toneladas produzidas.

Conforme Grolli, a perspectiva é de crescimento do País. "Temos esperança e o agronegócio é responsável por isso, pois está bem nos últimos anos, como apontam os números", diz.



O diretor-presidente da Coopavel, Dilvo Grolli

## Mais de 100 animais à venda

Pela primeira vez, o Show Rural Coopavel realizará a comercialização de animais em um novo espaço chamado Shopping Pecuário. É uma oportunidade única para os pecuaristas, já que serão disponibilizadas linhas de crédito diferenciadas pelos bancos e cooperativas presentes no evento para que os pequenos, médios e grandes produtores realizem suas negociações.

Serão mais de 100 animais à disposição para compra, com objetivo de difundir a tecnologia genética dos touros das melhores cabanhas do Brasil. A comercialização será diretamente entre criador e pecuarista, sem intermediários, e ocorrerá durante todos os dias do evento.

Cada criador vai estipular o valor do animal de acordo

com a tecnologia genética, que pode ser usada dentro de pequenas, médias ou grandes propriedades, utilizando baixa ou até a mais alta tecnificação. O programa Pró-genética da ABCZ (Associação Brasileira dos Criadores de Zebu), pioneiro

neste sistema, também estará presente.

Será o primeiro ano de difusão da tecnologia aos pecuaristas. Os animais adquiridos durante a feira só poderão ser retirados no sábado (11).

### EXPOSIÇÃO

Outra opção aos visitantes é o Show Rural Pecuário, uma extensão da feira agrícola dedicada ao pecuarista, com informações sobre a genética de raças ainda raras na região Oeste e resultados reais sobre a produção. Entre as raças em exposição estarão a Sindi, Gir Leiteiro, Holandês, Angus, Brangus, Tabapuã, Braford, Purnã, Nelore, Guzera, Brahman, Pardo Suíço e Simental, todas representadas pelas associações de criadores estaduais e nacionais. O evento ainda conta com o Salão Tecnológico, em parceria com o projeto Oeste em Desenvolvimento, que irá trazer diversas palestras com especialistas em proteína animal.



Várias raças serão expostas durante os cinco dias de feira

PROMOÇÃO

LEVE MAIS MICHELIN

COMPRA 4 PNEUS E PAGUE 3\*



APROVEITE OS PNEUS MAIS SEGUROS E DURÁVEIS DO MERCADO EM CONDIÇÕES EXCEPCIONAIS.

Saraiva Pneu Loja 1:  
Avenida Brasil, 998 - Gramado  
(45) 3227-1588  
saraivapneus@uol.com.br

Saraiva Pneu Loja 2:  
Avenida Brasil, 8987 - Coqueiral  
(45) 3225-8987  
saraivapneus@outlook.com





## TRÂNSITO

# Ecocataratas vai apoiar PRF na operação especial Show Rural

*Concessionária vai realizar monitoramento, sinalização e serviços de emergência*

A Ecocataratas, concessionária responsável pela BR-277, no trecho de Cascavel, estima que mais de 40 mil veículos trafeguem todos os dias pela rodovia durante o Show Rural Coopavel. A circulação está prevista para ocorrer no trecho de acesso ao evento, entre o Trevo Cataratas e a Ferroeste.

Para garantir segurança e fluidez no tráfego de veículos, a Ecocataratas dará suporte à operação de atendimento aos motoristas, realizada pela PRF (Polícia Rodoviária Federal).

Conforme o gerente de atendimento ao usuário da Ecocataratas, Marcelo Belão, devido ao movimento serão feitas operações especiais de controle e monitoramento do trânsito ao longo dos cinco dias do Show Rural. "A concessionária realizou um planejamento antecipado de atendimento a partir da operação especial da PRF, com incremento de veículos e equipes para a otimização dos serviços prestados. No entanto, toda a logística operacional da concessionária permanece inalterada", enfatiza.

## OPERAÇÃO

Durante a ação realizada em parceria com a PRF, a Ecocataratas utilizará mil cones, 40 barreiras de sinalização, três painéis eletrônicos de mensagem variável, faixas de orientação, guinchos leve e pesado, ambulância, viaturas de inspeção de tráfego e apoio operacional.

Segundo o inspetor da PRF, Félix Ribeiro da Silva, a orientação de trânsito inicia hoje e se estenderá ao longo dos cinco dias da feira. "É importante destacar que o acostamento será liberado para uso, somente de forma ordenada e com escolta de uma viatura da PRF. Além disso, mesmo com os trabalhos de duplicação, serão utilizadas as vias marginais disponíveis no segmento de acesso ao evento, a fim de garantir a constante fluidez do tráfego. Para isso as equipes da PRF estarão distribuídas ao longo do trecho e farão as orientações necessárias", explica.

Para a operação, a PRF contará com o apoio diário de 50 policiais. "É importante que os motoristas tenham atenção redobrada e paciência em seus deslocamentos. Se possível, que evitem os horários de pico no início da manhã, das 7h às 9h e fim da tarde, das 16h às 19h", enfatiza.

## Itaipu terá viagem virtual à usina e trator a biometano

Quem passar pelo Show Rural Coopavel, em Cascavel, vai poder fazer uma visita à usina de Itaipu sem sair do local. O passeio em realidade virtual à hidrelétrica, com a utilização de óculos 3D, será uma das principais atrações do estande da binacional, ao lado do trator movido a biometano, desenvolvido em parceria com a New Holland. Dividido em dois ambientes 100% sustentáveis, o estande com 236 metros quadrados de área coberta mostrará ao público ações desenvolvidas pela usina em diversas frentes. Com a utilização dos óculos especiais, os visitantes farão uma imersão à maior usina em geração de energia elétrica limpa e renovável do mundo. A realidade virtual possibilitará aos usuários a sensação de estar dentro de cada canto da hidrelétrica. O filme tem quatro minutos de duração e revela

detalhes da obra considerada uma das sete maravilhas do mundo moderno. Também estará disponível ao público no local um game que simula a operação da usina de Itaipu. O "Geração em Jogo" ensina a operar uma usina hidrelétrica a partir de critérios pré-estabelecidos, no caso, com as características da Itaipu. O jogador

pode interagir a partir de duas formas distintas: atuando nas unidades geradoras e no vertedouro. As unidades geradoras podem ser ligadas ou desligadas ou a geração pode ser aumentada ou diminuída. O jogador também poderá abrir e fechar as comportas do vertedouro para ajustar a vazão do reservatório.



Equipamento simula visita à usina de Itaipu



\*Crédito sujeito a aprovação.

## Agronegócio Bradesco

Soluções de negócios para o empresário do campo.

- Custeio Agrícola e Pecuário
- Financiamento de Máquinas e Equipamentos Agrícolas\*
- Cartão AgroCard\*
- Linhas de Importação e Exportação
- Operações Estruturadas e Soluções de Seguros

Fale com o seu Gerente.  
Para mais informações, ligue para 0800 273 3486.



# Bradesco

agronegocio.bradesco @Bradesco facebook.com/Bradesco  
Fone Fácil Bradesco: 4002 0022 / 0800 570 0022  
SAC - Alô Bradesco: 0800 704 8383  
SAC - Deficiência Auditiva ou de Fala: 0800 722 0099  
Ouvidoria: 0800 727 9933





# Inovar, construir ou ampliar. Seja qual for o seu plano, conte com o Banco do Brasil no **Show Rural Coopavel.**

Visite o nosso estande e faça bons negócios na feira.

De 6 a 10 de fevereiro  
BR-277 km 577 - Cascavel/PR

**Banco do Brasil.**  
**Mais que digital.**  
**Em todos os campos.**

Central de Atendimento BB | SAC  
4004 0001 ou 0800 729 0001 | 0800 729 0722

Deficiente Auditivo ou de Fala | Ouvidoria BB | [bb.com.br/agronegocios](http://bb.com.br/agronegocios)  
0800 729 0088 | 0800 729 5878



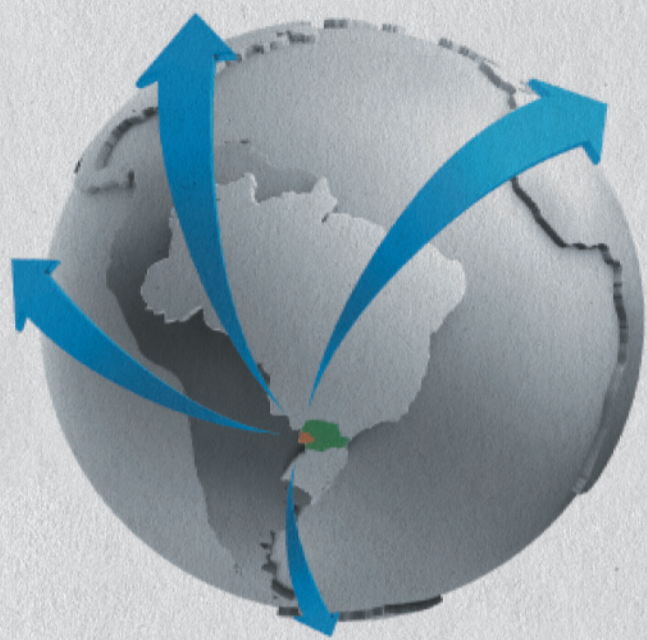

## OESTE EM DESENVOLVIMENTO

PROGRAMA DE DESENVOLVIMENTO ECONÔMICO DO TERRITÓRIO OESTE DO PARANÁ

# Energia para quem produz.

Recordista mundial na geração de energia limpa e renovável, e referência internacional em sustentabilidade com o Programa Cultivando Água Boa, a Itaipu Binacional também dá aquela força para o desenvolvimento regional sustentável. Para isso, articula grandes parcerias, como o Programa Oeste em Desenvolvimento. Uma ação que reúne diversos parceiros em projetos estruturantes, para estimular as cadeias produtivas e ampliar a competitividade, visando ao progresso socioeconômico territorial.

**Para saber mais, acesse:**  
**[www.oesteemdesenvolvimento.com.br](http://www.oesteemdesenvolvimento.com.br)**

Instituições parceiras:



Estratégias para o desenvolvimento



Produção de biogás



Estímulo às cadeias produtivas



Inovação - trator a biometano



Plantio direto e agricultura sustentável



Cicloturismo